

PAGES
MANQUANTES

Commerce, Finance, Industrie

Vol. XXXIII

VENDREDI, 10 JANVIER 1902

No 2

LE PRIX COURANT

REVUE HEBDOMADAIRE

Publié par LA COMPAGNIE DE PUBLICATIONS COMMERCIALES (*The Trades Publishing Co.*), au No 25 rue St-Gabriel, Montréal.

Téléphone Bell - Main 2547
Boîte de Poste - - - 917

PRIX DE L'ABONNEMENT :

Montréal et Banlieue - \$2.00
Canada et Etats-Unis - 1.50
Union Postale - - frs. 15.00

Il n'est pas accepté d'abonnement pour moins qu'une année complète.

L'abonnement est considéré comme renouvelé si le souscripteur ne nous donne pas avis contraire au moins quinze jours avant l'expiration, et cet avis ne peut être donné que par écrit directement à nos bureaux, nos agents n'étant pas autorisés à recevoir tels avis.

Une année commencée est due en entier, et il ne sera pas donné suite à un ordre de discontinuer tant que les arrérages ne sont pas payés.

Nous n'accepterons de chèques en paiement d'abonnement, qu'en autant que le montant est fait payable au pair à Montréal.

Tous chèques, mandats, bons de poste, doivent être faits payables à l'ordre de "LE PRIX COURANT."

Nous nous ferons un plaisir de répondre à toutes demandes de renseignements.

Adresser toutes communications simplement comme suit :

Le Prix Courant, Montréal.

LA SOVEREIGN BANK OF CANADA

Dans un moment où la prospérité est générale, à une époque où un grand nombre de nos banques anciennes des mieux assises reconnaissent la nécessité d'augmenter leur capital pour répondre aux demandes croissantes de crédit, il semble naturel que des capitalistes confiants dans l'avenir du Canada aient songé à réunir leurs capitaux et à faire appel à la confiance du public pour fonder une nouvelle banque.

Aussi, n'est-il pas surprenant que la Sovereign Bank of Canada, qui a obtenu sa charte d'incorporation à la dernière session du Parlement fédéral, ait décidé d'entrer prochainement dans la lice. La création de cette nouvelle banque est considérée avec beaucoup d'intérêt dans les cercles du commerce et de l'industrie. Si l'intérêt est tenu en éveil, ce n'est pas sans motif, car, depuis quinze ans, il ne s'est fondé aucune banque au Canada et, si la rumeur publique est vraie, il semblait qu'il aurait été décidé depuis longtemps dans les sphères gouvernementales de rejeter toute demande de charte pour la création de nouvelles banques d'émission.

Pendant quelques années il a pu exister des raisons suffisantes pour penser ainsi, mais avec les progrès constants de notre commerce et de nos échanges, le développement soutenu de nos ressources naturelles, est venu la nécessité d'obtenir de nouvelles sources de crédit.

Un certain nombre de banques ont, nous l'avons dit plus haut, augmenté, il est vrai, leur capital; mais, on ne l'ignore pas, la loi oblige ces banques à offrir leurs nouvelles actions tout d'abord aux anciens actionnaires, ce qui en réalité, exclut les autres capitalistes de souscrire à l'émission de ces nouvelles parts; le fait que nos institutions financières sont depuis de nombreuses années absolument prospères et maintes au-

tres excellentes raisons, justifient pleinement cette croyance qu'il y a place pour une autre banque au Canada.

La Sovereign Bank of Canada vient donc dans un bon moment et pour elle-même et pour le public commercial et industriel et pour les capitalistes en quête de placements avantageux et sûrs.

L'augmentation des opérations des banques au Canada est constante et considérable.

Les chiffres suivants relevés dans des publications officielles indiquent combien les opérations des banques incorporées faisant rapport au gouvernement fédéral se sont développées dans les dix dernières années.

Total de l'actif, 30 sept. 1901.....	\$52,489,486
Total de l'actif, 30 septembre 1891.....	263,674,667
Augmentation en 10 ans.	\$288,814,819 = 109%
Dettes envers le Public (Dépôts et circulation)	
30 septembre 1901....	\$411,407,031
do 30 septembre 1891....	173,226,336
Augmentation en 10 ans.	\$238,180,695 = 137%
Prêts et Escomptes (non compris les prêts aux gouvernements) 30	
septembre 1901.....	\$396,701,874
do 30 septembre 1891....	192,809,728
Augmentation en 10 ans.	\$203,892,146 = 105%
Billets en circulation, 30	
septembre 1901.....	\$ 55,777,650
do 30 septembre 1891....	32,614,647
Augmentation en 10 ans.	\$ 23,163,003 = 71%
Capital payé, 30 sept. 1901	
do 31 sept. 1891	\$ 67,186,674
	58,779,350
Augmentation en 10 ans.	\$ 8,407,324 = 14%

Il n'est pas d'institutions qui prennent une part plus grande de la prospérité de ce pays que les banques incorporées, et avec l'avenir qui est réservé à la Confédération du Canada, il est certain que leurs profits devront augmenter.

L'état suivant donne les profits nets de toutes les banques canadiennes, tels qu'ils figurent dans leurs bilans respectifs de fin d'année d'opérations, à des dates variant

du 31 décembre 1900 au 31 mai 1901, sans cependant comprendre les balances au crédit du compte de profits et pertes provenant de l'exercice antérieur :

Profits nets des affaires ordinaires.....	\$ 7,535,000
Profits pour primes sur actions nouvelles.....	2,850,000

Total des profits nets de l'année..... \$10,385,000

Sur le capital payé des banques, au 31 mai 1901, ces profits représentent un taux de 15½ p. c. par an et le pourcentage serait encore plus élevé, si on calculait sur le capital réellement employé pendant cette période.

Toutes les banques incorporées existantes au Canada ont payé des dividendes réguliers pendant des années. L'an dernier, sur des profits nets de plus de dix millions, les banques ont payé à leurs actionnaires \$5.033,586, soit un revenu moyen de plus de 7½ p. c. par an sur le capital. Plusieurs de ces institutions ont payé un dividende à un taux plus élevé, ainsi : une banque a payé 12 p. c. ; six ont payé 10 p. c. ; trois ont payé 9 p. c. et trois ont payé 8 p. c.

Si nous nous sommes quelque peu étendu sur les résultats obtenus par les banques, c'est afin de mieux faire comprendre la sécurité qu'offrent pour les capitalistes les actions des banques dans le présent et le bel avenir qui leur est réservé avec le développement constant et prodigieux des ressources du pays.

Une banque ne peut évidemment être jugée par ses fruits avant d'avoir ouvert ses portes, mais on peut cependant augurer de son avenir quand on voit à sa tête des hommes qui ont fait leur marque par leur science des affaires et leur habileté financière.

Le bureau des directeurs de la Sovereign Bank, se compose du Président, M. H. S. Holt, de Montréal, Président également de la Montreal Light, Heat and Power Co., et des Directeurs : MM. A. A. Allan, de la maison A. A. Allan & Co, de Toronto ; Archibald Campbell, ancien député, Président de l'Equity Fire Insurance Co, de Toronto Junction ; Randolph Macdonald, Directeur de la Crown Life Assurance Co de Toronto ; Hon. Sénateur Peter McLaren, Directeur de la Toronto General Trusts Corporation, de Perth ; Hon. Sénateur D. McMillan, Directeur de la Merchants Fire Insurance Co, d'Alexandria ; John Pugsley, de MM. Pugsley, Dingman & Co, de Toronto ; Sir Melbourne Tait, Juge en chef de la Cour Supérieure, de Montréal et Henry R. Wilson, de

MM. Wilson et Stephens, banquiers, de New-York.

Le comité des aviseurs de New-York se compose de MM. Wm C. Lane, Président de la Standard Trust Co, de New-York et Paul D. Cravath, de MM. Guthrie, Cravath et Henderson, de New-York.

Le gérant général est M. Duncan M. Stewart.

En choisissant le gérant général, les directeurs de la Sovereign Bank of Canada étaient anxieux de retenir les services d'un homme de haute moralité, complètement versé dans les opérations des banques, d'une habileté consommée et d'une large expérience. En cela, ils ont été heureux de s'assurer le concours de M. Duncan M. Stewart, récemment encore Inspecteur de la Royal Bank of Canada de Montréal et auparavant et pendant de nombreuses années attaché à la Canadian Bank of Commerce. M. Stewart a acquis une large et vaste expérience des opérations des banques canadiennes tant dans ce pays qu'aux Etats-Unis et il est reconnu comme l'un des banquiers les plus capables du Dominion. C'est un homme jeune encore et il fera du succès de cette institution le digne objet de son ambition.

Pour secorder le gérant général et guidé par lui, un personnel d'élite devra produire les plus brillants résultats que les actionnaires puissent espérer avec confiance de saines opérations et d'une gérance prudente.

Bien que la " politique " de la banque sera sujette aux modifications que pourraient de temps à autre demander les méthodes d'affaires les plus appropriées, on peut considérer comme une règle générale et invariable les principes suivants qu'elle adopte :

1. Maintenir d'une façon toujours solide sa situation financière.
2. S'assurer une clientèle sûre et éviter les pertes, plutôt que de faire des affaires considérables mais peut-être risquées.
3. Conner prompt satisfaction et traiter avec courtoisie toutes les personnes en relations d'affaires avec la Banque.
4. Etre en mesure de satisfaire des clients emprunteurs en tout temps et en toutes saisons.

La Sovereign Bank dispose de facilités exceptionnelles pour ses opérations aux Etats-Unis, dans le Royaume-Uni et en Europe. Une entente a été faite avec MM. J. P. Morgan & Co, de New-York, qui seront les Banquiers et les Correspondants de la Sovereign Bank à New-York,

Londres et Paris, ce qui lui permettra de faire dans les conditions les plus favorables des opérations de change sur le papier anglais et étrangers. La Standard Trust Co, de New-York agira également comme Agent de la Banque à New-York.

Un fort montant d'actions a été vendu à des personnalités marquantes de New-York, Boston et Chicago qui seront représentées au bureau de direction par un banquier de New-York, et deux financiers américains de marque agiront comme aviseurs dans les transactions de la Banque aux Etats-Unis: les avantages de ces dispositions sautent aux yeux et ne peuvent qu'être une source de profits pour la Banque et ses clients. A la vérité, ces mesures ont déjà porté leurs fruits et assuré à la Banque une part désirable des transactions entre les Etats-Unis et le Canada.

Il a été souscrit \$1,000,000 en plein du capital-actions. Un nombre limité de parts est actuellement offert en souscription aux conditions indiquées ci-dessous dans le but de fortifier la position de la banque par un large partage des parts.

Les conditions de la souscription sont \$5 par action de la valeur au pair à la demande de souscription, \$20 par part à la répartition et la balance (y compris la prime) en huit versements mensuels successifs de \$12.50 par part, le premier versement devenant exigible le premier jour du mois suivant la répartition.

Un intérêt au taux de 3 p. c. l'an sera alloué sur les sommes payées avant les dates fixées.

Il est à noter que la Sovereign Bank of Canada émet les actions offertes en souscription à une prime de 25 p. c., de façon à se constituer, dès son entrée en opérations, une réserve de \$250,000. C'est, croyons-nous, la première fois qu'une banque institue un fond de réserve dès son origine ; on saisira l'importance de ce fait qui est tout à l'avantage des actionnaires.

Il est bon de se divertir quelquefois, c'est ce que comprend d'ailleurs fort bien l'Association des Commis-Epiciers de Montréal.

Cette société donnera un grand bal le 15 janvier courant à la salle Conservatoire, 2269, rue Ste-Catherine et coin de l'avenue du Collège McGill.

Ce bal deviendra annuel et, nous sommes certains que ceux qui assisteront au premier auront le désir, l'année prochaine, d'être invité au deuxième ; les commis-épiciers font bien les choses et ils savent se divertir gentiment et dignement.

Nous n'avons pas à faire de vœux pour le succès du premier bal, sa réussite est certaine. Nous nous permettrons seulement de féliciter l'Association de cimenter d'aussi agréable façon les commis-épiciers.

LES FAILLITES AU CANADA EN 1901

D'après Bradstreet's le nombre des faillites au Canada en 1901 a été de 1,370 contre 1,333 en 1900 pour passif total de 11,686,937 en 1901 et 10,786,276 en 1900.

Voici, par provinces, le nombre des faillites et le montant du passif : Ontario 495 et \$3,784,451 ; Québec 478 et \$3,938,804 ; Nouveau-Brunswick 76 et \$1,530,250 ; Nouvelle-Ecosse 112 et \$449,564 ; Ile du Prince-Edouard 10 et \$81,000 ; Manitoba 71 et \$334,045 ; Territoires du Nord-Ouest 26 et \$187,773 et Colombie-Anglaise 102 et \$1,351,050.

Comparativement à 1900 nous trouvons les différences suivantes par province :

Ontario, diminution de 27 dans le nombre et augmentation de \$917,096 dans le montant du passif.

Québec, diminution de 30 dans le nombre et de \$1,919,435 dans le passif.

Nouveau-Brunswick, augmentation de 41 dans le nombre et de \$1,329,550 dans le passif.

Nouvelle-Ecosse, augmentation de 54 dans le nombre et de \$118,457 dans le passif.

Ile du Prince-Edouard, augmentation de 7 dans le nombre et de \$33,200 dans le passif.

Manitoba, diminution de 6 dans le nombre et de \$381,922 dans le passif.

Territoires du Nord-Ouest; diminution de 8 dans le nombre et augmentation de \$54,386 dans le passif.

Colombie anglaise, diminution de 10 dans le nombre et augmentation de \$719,329 dans le passif.

En somme, c'est encore la province de Québec qui affirme davantage la prospérité de son commerce par la diminution dans le nombre des faillites et dans le montant du passif.

Au début de l'année 1902, on considère comme très saine la position d'ensemble du commerce dans notre province et rien ne fait prévoir que cette situation, due pour une grande part à la prudence et à un sens développé des affaires de nos commerçants de gros comme de nos marchands de détail, soit à la veille de changer.

Evidemment, le commerçant doit s'attendre à des années maigres; après une période d'années grasses; les temps de crise suivent les époques de prospérités; mais il dépend beaucoup et presque entièrement du marchand de ne pas sombrer dans les mauvais jours. Celui qui ne se surcharge pas de stock; celui

qui sait acheter et qui n'embrasse pas au delà de ce que lui permet son capital est à peu près certain, s'il n'accorde pas de trop longs crédits ou des crédits risqués, de passer à travers une crise commerciale, sans grand dommage pour ses propres intérêts.

Dans les années de prospérité, on pêche souvent plutôt par un excès de confiance dans l'avenir, on se laisse emballer dans les achats, dans les crédits: les temps ne sont-ils pas prospères et l'argent ne circule-t-il pas? C'est vrai. Mais aussi les Manufacturiers arrivent, avec les moyens puissants dont ils disposent, vite à une surproduction; une année de mauvaise récolte est toujours possible, plusieurs mêmes peuvent se succéder: les prix des marchandises fléchissent, les ventes diminuent et l'argent rentre difficilement.

En un mot, un marchand doit être toujours sur ses gardes dans les bonnes comme dans les mauvaises années; c'est à cette condition qu'il sera certain de faire honneurs à ses affaires et de ne pas apporter son contingent à la liste des faillites,

LE COMMERCE DU BEURRE EN ANGLETERRE

Le *Commercial Intelligence* de Londres publie les renseignements suivants qui ne manquent pas d'intérêt pour les producteurs et exportateurs de beurre au Canada :

"L'Australie fournissait l'année dernière, à pareille époque, une importante quantité de beurre à l'Angleterre, les colonies anglaises à elles seules importaient plus de 82,000 caisses pendant les mois de septembre et d'octobre. Il n'en sera pas de même cette année en raison des mauvaises conditions climatiques dont furent à souffrir l'Australie et la Nouvelle-Zélande. Le printemps commença si tard dans ces pays que l'on n'a pu s'attendre à recevoir des envois de beurre avant le mois de novembre. Le marché s'est rendu compte de cette situation; les prix ont augmenté d'une façon régulière et auraient atteint des cours encore beaucoup plus élevés si l'on n'avait reçu des envois considérables de beurre russe.

"Le stock russe n'a cependant jamais été coté bien haut en raison de sa qualité inférieure.

"A l'heure actuelle le stock est à son minimum et il est permis de penser que le moment serait propice pour écouler sur le marché anglais

les beurres étrangers. On signale déjà l'apparition d'un nouveau pays importateur, l'Islande, qui vient d'expédier sur le marché un chargement à titre d'essai. Les colonies anglaises profiteront cependant de cette situation, car le Canada pourra compenser l'infériorité de la production australienne. Le beurre du Canada est un produit de première qualité, très apprécié des acheteurs. Ses cours se sont élevés graduellement et sont parvenus à 108 shillings le cwt. Malgré les envois du Danemark, le beurre canadien a un bel avenir en perspective, car sa valeur intrinsèque est de beaucoup supérieure à la marge qui existe entre son cours et le prix du beurre danois (126 shillings le cwt). On a calculé que la production du Canada était de 73,000 caisses, supérieure à celle de l'année passée à fin août.

"Une notable partie de cet excédent a été dirigée sur le marché anglais en raison de sa situation particulière, mais il est facile de prévoir que les exportations pourraient augmenter considérablement et cela d'autant plus que plusieurs maisons qui s'en tenaient à la fabrication du fromage ont abandonné cet article pour se consacrer uniquement à la production du beurre. Signalons la nécessité d'expédier une plus grande proportion de beurre salé dont la demande est supérieure à l'offre ce qui a permis à ce dernier article de coter de 112 à 114 shillings le cwt. (c. a. f. au port anglais). Il est bon de faire remarquer que l'on s'est beaucoup plaint de la moisissure que l'on trouve sur le beurre du Canada et qui doit être attribuée à l'emploi de caisses confectionnées avec du bois encore humide. Le beurre est également enveloppé dans du papier parchemin de mauvaise qualité, ce qui produit une fermentation.

A TRAVERS LE COMMERCE

M. Lawrence A. Wilson, le président actif et dévoué de l'Association des débitants de Liqueurs licenciés de Montréal, a été, dimanche soir, l'objet d'une flatteuse démonstration de la part des membres de cette grande association.

La fête a eu lieu au Club St Laurent rue St Denis, No 88.

Les principaux hôteliers de Montréal et leurs amis se sont rendus dans les magnifiques salles du club, décorées pour la circonstance avec un luxe et un goût recherchés.

Le cadeau offert à M. Wilson consiste en une paire de superbes che-

vaux, deux harnais montés en argent, deux sleighs et quatre robes de voiture en fourrures. Au nombre des personnes présentes, outre les officiers et les membres de l'Association, on comptait de nombreux amis de M. Wilson, des ministres du gouvernement, des membres du Parlement, et des représentants des professions libérales et du commerce.

La présentation de l'adresse a eu lieu à 9.30 heures, M. Joseph Tassé présidait et l'échevin L. A. Lapointe, le secrétaire, a lu l'adresse de circonstance dans laquelle il prend occasion de retracer brièvement les grands services que M. Wilson a rendus aux hôteliers de Montréal.

Lorsque M. Wilson s'est levé pour répondre, de chaleureux applaudissements l'ont accueilli, par la nombreuse assistance.

M. Wilson après avoir chaleureusement remercié ses amis du superbe cadeau qu'ils lui avaient offert, leur a dit à quel point cette manifestation de sympathie lui allait au cœur et il a ajouté que, comme par le passé, ses services et son dévouement étaient acquis à cette belle et prospère association.

Parmi les orateurs qui ont succédé à M. Wilson, on remarque les honorables G. A. Nantel et James McShane; MM. J. L. L. Perron, E. A. D. Morgan, Achille Bergevin, M. P. P., docteur J. A. Rodier, docteur S. Lachapelle.

Mlle Délia Ethier, fille de M. E. L. Ethier, manufacturier de billards a présenté une corbeille de fleurs à Mme Wilson.

Le comité chargé des préparatifs de cette belle fête, se composait de MM. E. L. Ethier, président; Amédée Blondin, secrétaire; Victor Bougie, trésorier; Henri Dubois, Louis Poiré, F. A. Chagnon, B. Lépine, Napoléon Richard, Victor Lemay, Adolphe Lapierre, H. A. Dansereau, Stanislaus Arbour et W. Chenier.

Curieuse Combinaison commerciale: Il s'est monté à Londres une entreprise bien curieuse. Il s'agit d'une maison d'épicerie qui, pour se faire de la réclame, promet à quiconque achèterait une $\frac{1}{2}$ livre de son thé pendant cinquante deux semaines consécutives, de faire, s'il venait à mourir avant sa femme, une pension de \$2.50 par semaine à sa veuve. Le succès a été énorme. Aujourd'hui, les bénéfices hebdomadaires de la maison sont \$20,000, et elle paie \$5,000 de pension par semaine. Bénéfices: \$60,000 par

mois. On est parti avec rien et il n'y a que vingt ans que le système fonctionne. C'est une Compagnie d'assurance accolée à une maison de commerce et qui s'épargne, du coup, frais d'organisation centrale, frais de recouvrement et frais de réclame.

Nous avons le regret d'annoncer la mort de M. J. Patrice Dubé, payeur à la Banque Nationale, arrivée samedi soir après une courte maladie.

M. Dubé n'était âgé que de 30 ans et ses capacités lui permettaient d'aspirer à un bel avenir, lorsque la mort est venue l'enlever à l'affection des siens.

Nous offrons à la famille de M. Dubé nos sincères condoléances.

L'Oblitération électrique des Timbres: L'électricité est mêlée à tout et règne partout, mais constatons qu'elle ne réussit pas triomphalement.

L'Administration des postes de Londres se livre en ce moment à d'intéressantes expériences pour l'oblitération rapide des timbres. Il y a quatre ans, on avait adopté une machine mue par l'électricité qui oblitérait les timbres à mesure qu'un employé faisait passer chaque lettre dans un engrenage spécial. Bien qu'il y eût là une grande amélioration dans la rapidité des opérations, cette rapidité même était limitée par les forces et l'habileté de l'employé préposé à la manipulation des lettres.

La machine qu'on essaie en ce moment fait automatiquement tout le travail. Les lettres sont versées en vrac et ressortent avec leurs timbres oblitérés à raison de 420 par minute.

M. A. B. Mole, d'Adams, Mass, a été nommé gérant général de la "Dominion Cotton Mills Company," qui a de si grandes fabriques à Hochelaga, Magog, Moncton, N. B., Halifax et Windsor, N. E.

M. Mole a déjà été gérant de la "Grey Lock Cotton Mills Co," à North Adams. C'est un Américain, d'origine écossaise, plein d'esprit d'entreprise. Il est âgé de 51 ans.

Le comité d'administration de la Halle au blé s'est réuni lundi après-midi, sous la présidence de M. H. D. Metcalfe. C'était l'avant dernière réunion avant les élections qui auront lieu le 29 janvier courant la dernière réunion n'étant générale-

ment convoquée que pour l'adoption du rapport annuel.

Le président rapporte qu'on a définitivement installé un service télégraphique de cinq minutes entre le marché de Chicago et celui de Montréal. Ce service rendra de grands services à tous les membres.

Une longue correspondance du comité des exportateurs de Montréal concernant les améliorations du port est laissée sur la table, vu que le comité actuel n'aura pas le temps de s'occuper de cette question importante avant les élections.

Le gérant du trafic du Grand Tronc annonce qu'il s'est conformé aux vœux de l'Association en exigeant pour les wagons chargés de grains d'Ontario à destination de Montréal copie de certificats d'inspection. Le comité semble satisfait de ces nouvelles dispositions.

L'assemblée annuelle des actionnaires de la Melchers Gin & Spirits Co Ltd aura lieu mercredi, 5 février 1902, à 8 heures p. m., à ses bureaux 520 rue St Paul, Montréal, pour recevoir les rapports des Directeurs et des Auditeurs, pour l'année écoulée, élire son nouveau bureau de direction, et transiger toutes autres affaires concernant la dite compagnie.

Le lait digestible: Pour obtenir du lait parfaitement digestible et excellent pour les "enfantelets," M. Salomon Szekély, de Budapest, recommande de traiter le lait de vache frais par l'acide carbonique à la pression de 20 atmosphères. Cela a pour effet de précipiter environ moitié de la caséine contenue dans le lait. La caséine séparée ainsi constitue, pour les adultes, d'après l'auteur, un agréable fromage doux.

Le pavillon australien: Depuis le 1er janvier, flotte sur les mers du globe un nouveau drapeau, et les almanachs héraldiques s'enrichiront d'un pavillon de plus: c'est le pavillon de la république australienne.

Le nouveau-né sera de couleur rouge ou bleue, *ad libitum*. Dans le coin du haut, près de la hampe, il renfermera la croix anglaise de l'"Union Jack"; immédiatement au-dessous viendra une grande étoile blanche et, à côté, brilleront cinq autres étoiles, de dimensions différentes. Cela fait bien six étoiles en tout — une par Etat australien! — et chacune d'elles est proportionnellement aussi grande que l'Etat qu'elle représente.

Wheat Marrow

vous crée
de solides amitiés.

Cet aliment du déjeuner à base de céréales "totalement différent des autres" "Wheat Marrow" crée au magasin de nombreux amis. Il forme une catégorie par lui-même, parce qu'il n'y a rien qui lui ressemble.

Idéal pour la table, et préparé plus rapidement que n'importe quel autre aliment à base de céréales. On l'emploie à la place des biscuits écrasés pour la friture et pour épaissir les soupes, tomates, etc. Tout en étant un article de vente rapide, il donne des profits assurés.

Vendu partout, par les principales maisons de gros.

Arthur P. Tippet & Co.

AGENTS

8, Place Royale, Montreal

GRATIS pendant 3 mois

Dans le but de faire connaître rapidement à tous les marchands intéressés dans le commerce des **liqueurs, vins, tabacs, cigares** et industries accessoires, le nouveau journal commercial

"Liqueurs et Tabacs"

dont le premier numéro paraîtra dans le courant de janvier 1902, nous avons décidé d'envoyer ce journal **gratuitement pendant trois mois** à tous les marchands de vins, hôteliers, tabacconistes qui s'occupent de l'une ou l'autre de ces lignes d'affaires.

Il suffira de nous en faire la demande pour être inscrit sur nos listes pour un **service gratuit de trois mois**.

Nous invitons spécialement le commerce des liqueurs et tabacs, à profiter de cette grande et exceptionnelle publicité.

LA COMPAGNIE DE
PUBLICATIONS COMMERCIALES
25, rue Saint-Gabriel, MONTREAL

Avant, Pendant et Après les Fêtes

En tout temps, il se fait une grande consommation de

CACAO ET DE CHOCOLAT DE FRY

De BRISTOL, Angleterre

APRES LES FETES — Votre stock de ces délicieux produits doit être épuisé : c'est le moment de nous envoyer une nouvelle commande qui sera remplie à votre entière satisfaction.

D. Masson & Cie, Importateurs et
Consignataires, **Montreal.**



Mercredi, 8 janvier 1902.

La grande question de ce commencement d'année, à Québec, c'est les arrangements conclus entre des capitalistes américains et notre commission du havre pour l'expédition des produits de l'ouest par la voie du St Laurent, avec transbordement dans des vaisseaux de fort tonnage au port de Québec, pour la navigation océanique. Il n'est pas facile de se figurer à présent tous les avantages que nous pourrions en retirer, et il y a lieu de croire qu'on se fait même peut-être trop d'illusion à ce sujet. Ce qui est certain, c'est que cette aubaine nous arrive sans que nous l'ayons sollicitée en aucune façon.

D'après les racontars des journaux intéressés, les efforts de ces messieurs s'étaient plutôt portés sur Montréal, et c'est un pur hasard qui leur a fait faire la découverte du port exceptionnel de Québec. Ils sont donc venus nous demander des faveurs, et ils les ont obtenues, n'ayant eu qu'à formuler leurs désirs. Nous aurions tort de nous imaginer, comme quelques-uns le font, avec une certaine forfanterie, que toute cette affaire détermine une prédominance définitive de Québec sur les autres villes du pays. Nous avons simplement créé un monopole en faveur de grands commerçants qui désirent faire une expérience.

Pour que cette expérience se fasse dans des conditions avantageuses aux deux parties contractantes, nous avons de fortes obligations à remplir de même que les Américains, qui ont fait des arrangements avec nous, ont aussi à construire toute une flotte et des élévateurs, au coût total de quelques millions. Tout cela ne se fait pas dans un jour, et une foule de circonstances peuvent en modifier ou même en empêcher l'exécution. C'est pourquoi, tout en nous réjouissant de ce qui arrive, nous devons bien nous garder de crier victoire, comme s'il ne restait plus rien à faire.

Au contraire, puisque l'occasion leur est offerte, les membres de la commission du havre ont donné assez de preuve de leurs capacités et de leur désir de promouvoir les intérêts de Québec, pour que nous ayons confiance en eux et que nous

leur demandions de ne rien négliger de ce qui peut faire de cette expérience un argument souverain en faveur du port de Québec. Il surgira des difficultés et des mécomptes, soyons-en convaincus; mais les hommes vraiment forts se révèlent précisément quand il y a des obstacles à surmonter.

Le public de Québec doit rester sous l'impression que notre port n'est pas actuellement outillé et devrait l'être, et que ce qui est déjà fait ne représente peut-être pas la cinquième partie de ce qui reste à faire. Donc, il s'agit d'être énergiques et patients, de poursuivre avec méthode les améliorations commencées, d'achever autant que possible les travaux importants de première nécessité, et surtout de toujours tendre à faire mieux et mieux encore. C'est à ce prix seulement que nous ferons de notre petite ville l'une des grandes et prospères cités de ce pays. Nous avons le droit d'y prétendre, pourvu que nous sachions attendre notre heure, et ne pas devancer les événements.

Le calme s'est fait dans le commerce général du gros et du détail, mais il se fait encore des affaires importantes. La série des amusements semble devoir se continuer sans interruption jusqu'à la grande semaine du carnaval, et les ventes continuent d'être à l'ordre du jour. Nous avons interrogé bon nombre de fournisseurs, des boulangers, des laitiers, et nous avons été heureux d'apprendre qu'ils retirent aisément leurs crédits, l'argent paraissant être assez abondant dans la classe ouvrière. Voilà une constatation qui prouve un état de choses général.

Avec une prudence ordinaire, nous dit-on, et pourvu qu'on se défie un peu des exploiters et de ceux qui font un abus des liqueurs enivrantes, les pertes des fournisseurs se réduisent à un minimum très satisfaisant, et se trouvent en partie couvertes par les avances faites sur le prix de vente des marchandises.

ÉPICERIES

Sucres: Sucres jaunes, \$3.40 à \$3.70; Granulé, \$4.15 à 4.25; Powdered 6 à 6½c; Paris Lump, 6½ à 6¾c.

Mélasses: Barbade pur, tonne, 31 à 33c; Porto Rico, 39 à 42c; Fajardos, 36 à 38c.

Beurre: Frais, 16c; Marchand, 14 à 16c; Beurrerie, 20 à 22c.

Conserves en boîtes: Saumon, \$1.05 Clover leaf, \$1.60 à \$1.65; homard, \$2.50 à 2.70; Tomates, 85 à 90c; Blé-d'inde, 85 à 90c; Pois, 90c.

Fruits secs: Valence, 7; Sultana, 10 à 12c; Californie, 8 à 10c; C. Cluster, \$2.40; Imp. Cabinet, \$2.50; Pruneaux de Californie, 7½ à 9c; Imp. Russian, \$4.50.

Tabac Canadien: En feuilles, 8 à 10c; Walker wrappers 15c; Kentucky, 12c; et le White Burleigh, 14c.

Planches à laver: "Favorites" \$1.70; "Waverly" \$2.10; "Improved Globe" \$1.95; Water Witch \$1.50.

Balais: 2 cordes, \$1.50 la doz; à 3 cordes, \$2.00; à 4 cordes, \$3.00.

FARINES, GRAINS ET PROVISIONS

Farines: Forte à levain, \$2.00 à \$2.10; 2e à boulanger, \$1.90; Patente Hongarian, \$2.40; Patente, \$1.75; Roller, \$1.70; Fine, \$1.40; à 1.50 Extra, \$1.60 à \$1.65; Superfine, \$1.50; Bonne Commune, \$1.25 à \$1.30.

Grains: Avoine (par 34 lbs) Ontario, 58 à 60c; Province 55 à 57c; orge, par 48 lbs, 75c; orge à drèche, 70 à 80c; blé-d'inde, 75 à 80c; sarrasin, 60 à 70c; Son 95c.

Lard: Short Cut, par 200 lbs, \$23.50 Clear \$23.00 à \$23.60; saindoux pur le seau \$2.50; composé le seau, \$1.80; jambon, 12½ à 14c; bacon, 9 à 10c; porc abattu, \$8.50 à \$9.00.

Poisson: Hareng No 1, Labrador, \$6.50 morue No 1, \$5.70; No 2, \$5.20; morue sèche, \$5.00 le quintal; saumon, No 1 \$14.00; No 2 \$13.00; No 3 \$11.00; anguille, 4½c la lb.

L'élément commercial de Québec semble vouloir prendre une part considérable dans l'organisation des amusements qui seront offerts au public de la ville et de l'étranger dans la première semaine de février. Les choses vont bien et le travail préparatoire est en pleine activité. L'attraction de ces fêtes aura le but pratique d'amener à Québec des milliers de gens qui seront à même de constater les avantages multiples qu'on y trouve, et qui y laisseront bien aussi quelques milliers de dollars, comme souvenir de leur passage. Il y a tout à y gagner, au double point de vue de l'agrément et de l'utilité. Faire désirer et aimer le séjour de Québec, le faire connaître aussi largement que possible, c'est faire acte de bon citoyen, et à ce point de vue, nous croyons que les organisations de ces fêtes méritent les remerciements du public.

Les citoyens de Québec ont décidé, en assemblée publique tenue hier dans les salles de la chambre de commerce, d'honorer le maire de la ville en lui donnant un banquet qui aura lieu dans la dernière semaine de janvier. Les hommes du commerce et de l'industrie prennent un intérêt considérable à cette démonstration, de manière à prouver qu'ils reconnaissent les qualités administratives de l'honorable M. Parent. L. D.

M. M. J. Laverdure, marchand général de la ville de Hull, Qué., dit:

Mes pratiques qui donnent l'Herbageum à leurs vaches trouvent une amélioration dans le lait. J'en fournis à plusieurs qui sont dans le commerce de lait de cette ville.

SI vous voulez acheter ce qu'il y a de meilleur — véritablement ce qu'il y a de meilleur — demandez au marchand de gros dont vous achetez vos marchandises, la marque

“GOLD LABEL”

Saumon Rouge Sockeye de la Rivière Fraser

— ET —

La Marque **“GOLD LABEL”** du **MAQUEREAU** et du **HOMARD.**

TOUT LE LONG DE LA LIGNE

Durant les quelques semaines prochaines, nous vous expédierons de Halifax à Vancouver les ordres de début de nos deux produits à base de céréales

“Superior” Breakfast Cream et Farine de Gluten “Superior”

Cela vous paiera de vous trouver au nombre des premiers qui auront ces marchandises. Les commandes directes recevront notre attention immédiate par l'intermédiaire de votre maison de gros. En caisses de 1 doz. de paquets de 2½ lbs. Les caisses assorties contiennent ¾ de Breakfast Cream et ¼ de Farine de Gluten.

NORTH-WESTERN CEREAL CO., - - LONDON, Can.

Ou agents pour la vente:

GEO. CARTER,
Victoria, C.A.

JOSEPH CARMAN,
Winnipeg.

CHAS. E. MACMICHAEL,
St. John, N.B.

REGLISSE

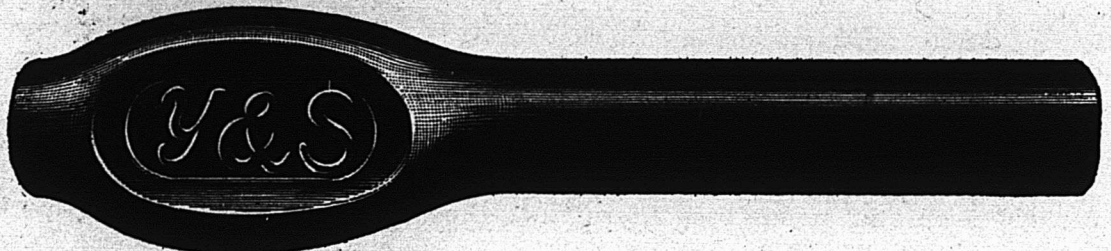

Nous manufacturons tous les produits dans la ligne des réglisses que tiennent les épiciers, les pharmaciens et les confiseurs. Nous pourrions mentionner: Réglisse en bâtons Y & S., uni et cannelé; Boulés de Réglisse Acme; Lozanges de Réglisse Y. & S., en boîtes ou bocaux de verre; Blocs A B C; Batoirs de 1 cent, marque “Purity” et “Dulce”; Bois de réglisse en paquets; Petits cigares, 300 à la boîte. En Réglisse flexible: Tubes “Triple Tunnel”, “Mint Puff Straps”, Navy Plugs” et “Golf Sticks”, 100 à la boîte; Pipes (Blow Pipes) 200 et 300 à la boîte; “Manhattan Wafers”, boîtes de 2½ lbs; Pipes à tuyau recourbé, 200 à la boîte. Ecrivez et demandez notre catalogue illustré.

Maison fondée en 1845.

YOUNG & SMYLYE, Brooklyn, N.Y.

W. A. CARSON

J. ERLE CALDWELL

Belleville Pottery Co.
BELLEVILLE, ONT.



Successeurs de l'ancien établissement de

Hart Bros. & Lazier

Fabricants du

FILTRE A EAU CARBON

et de toutes les LIGNES de FAIENCES



Tous les articles fabriqués avec la meilleure glaise du New Jersey, et garantis “Choix de Premières.”

Ecrivez-nous et demandez notre catalogue et nos escomptes. Tous vos ordres recevront notre attention personnelle.

VINS FRANÇAIS D'ALGERIE

Rouges et Blancs, qualité supérieure, agréables, généreux, titrant 20 degrés alcooliques (degrés canadiens équivalent à 12 degrés à l'alcoomètre français), garantis purs et de bonne conservation, expédiés à Montréal au prix de \$25.20, et par futs de 50 gallons anglais, plus droits de douane, soit \$5.00 environ par barrique.

En futs de 25 gallons, \$15.12, plus droits de douane.

Ecrire à **M. A. DEMANGE, viticulteur négociant, 8 rue Arago, à ALGER, Algérie.**

Envoi gratis et franco d'échantillons. Des représentants et correspondants sont demandés dans tout le Canada.





Épiceries, Provisions, Vins et Liqueurs



REVUE DES MARCHÉS

ÉPICERIES

Les affaires ont été passablement calmes pendant la semaine des fêtes. Les commandes n'ont pas été bien fortes, la plupart des voyageurs des maisons de gros ayant pris du repos pendant la semaine en question. On s'attend prochainement à une reprise des affaires car les voyageurs repartent pour leurs tournées respectives.

Sucres

Il n'y a aucun changement à constater depuis la hausse récente. Les affaires sur place sont calmes, le commerce ne s'approvisionnant qu'au fur et à mesure des besoins immédiats.

Les marchés extérieurs sont faibles par suite des forts stocks de réserve qui existent dans le monde entier.

La conférence européenne des sucres à Bruxelles qui avait été ajournée au 6 janvier a été remise à une quinzaine. On semble ne pas s'attendre à un résultat satisfaisant étant données les exigences des Cartells qui contrôlent la production des raffineries d'Allemagne et d'Autriche Hongrie.

Sirops

Tout dernièrement il y a eu une augmentation notable dans la demande pour les Sirops Perfections. Les prix sont fermes à 3½ et 3¾c la livre suivant quantités.

Mélasses

Les affaires sont tranquilles. On ne cite aucune transaction importante. Les quelques ventes qui se font sont aux anciens prix.

D'après les nouvelles qui arrivent des Barbades, il y a tout lieu de s'attendre à ce que les mélasses de la nouvelle récolte arrivent sur notre marché plus à bonne heure que de coutume. Les frêts actuellement cotés des Barbades à Québec et Montréal sont à l'avantage des importateurs.

Thés

Le marché local des Thés est très ferme, par suite des nouvelles encourageantes qui parviennent des marchés extérieurs et des lieux de production.

Un importateur nous dit avoir vendus une certaine quantité de thés verts il y a deux mois et que sur cette transaction l'acheteur pourrait actuellement prélever un bénéfice de 3 cts par livre.

Les stocks sur place sont très légers et tendent encore à diminuer. On s'attend généralement à une hausse continue dans les prix, étant donné qu'à cette époque de l'année, le commerce des thés prend une grande activité.

Nous apprenons que les expéditions de Thé de Ceylon sont en diminution de 2 millions de livres sur celles de l'année antérieure.

Cafés

Le marché local est tranquille. Les prix n'ont pas varié.

Épices pures

Nous confirmons nos derniers rapports en ce qui concerne les poivres et les gingembres; le marché local est non-seulement ferme, mais il a une tendance prononcée à la hausse par suite de la fermeté des marchés extérieurs.

On nous informe que les clous de girofle sont également plus fermes.

Riz

La demande pour les riz a été excellente dans ces temps derniers. Cette demande a été stimulée par les hauts prix actuellement obtenus pour les pommes de terre.

Les riz Potira sont très fermes et se traitent de 4¾ à 5cts la livre.

Fruits secs

La demande pour les fruits secs continue à être très-bonne et les stocks diminuent très rapidement, notamment ceux des raisins Corinthe, Valence, et Malaga. Les Valence de choix se font très rares sur notre marché. Les nouvelles provenant des marchés extérieurs sont des plus encourageantes et les cours sont tenus en conséquence.

Noix et amandes

D'après les dernières nouvelles reçues d'Europe le marché des noix et des amandes écalées à une forte tendance à la hausse. Les amandes Jordan et de Sicile sont surtout rares sur les marchés extérieurs.

Dattes

Une certaine quantité de Dattes Hallowees vient d'être mises sur le marché. Ces dattes sont en paquets de 1 livre, 30 paquets à la caisse, et se vendent 6c la lb. Les marchés extérieurs des dattes notamment ceux de New-York et de Londres sont à la hausse.

Fruits secs de Californie

D'après les dernières nouvelles reçues de la côte les prix des raisins secs viennent d'être retirés. On s'attend à une hausse générale.

Le prix des pruneaux est également à la hausse, les stocks des fruits de petites dimensions sont complètement épuisés.

Sur notre marché, il n'y a que fort peu de fruits secs de cette provenance, peu d'ordres ayant été placés cette saison.

Conserves alimentaires

Les dernières nouvelles qui nous arrivent de la Colombie Anglaise disent que bon nombre de "canneries" de saumon ont été endommagées et quelques unes totalement détruites par les orages et les inondations qui ont eu lieu récemment dans cette région. On espère toutefois que ces dégâts seront réparés avant la campagne prochaine.

La Canadian Packers Association s'est réunie à Hamilton pendant la dernière semaine de décembre, plusieurs décisions importantes ont été prises à ces assemblées. Il a été décidé d'établir plus d'uniformité dans la qualité des produits. Un comité a été nommé pour inspecter les produits des divers établissements et pour fixer leurs prix selon leur qualité. L'association est décidée à ne mettre sur le marché que des marchandises de première qualité. Les fabricants ont également résolu, vu la surproduction actuelle,

Quand vous commanderez du thé, ayez le MOONSOON, thé de Ceylan, le plus parfumé et le plus délicieux thé qui se produise.

Adressez toutes les commandes

12 FRONT ST. E., TORONTO

MONSOON

UNE BONNE MAISON

Tient à vendre des produits de première qualité. Ne chassez pas vos pratiques avec un soda à pâte en barrique—sale et malsain.—Vous faites un meilleur profit en vendant le soda à pâte DWIGHT'S COW BRAND (marque de la vache).

JOHN DWIGHT & CIE, 34 rue Yonge, Toronto.

Succursales à Montreal et dans tous les grands Centres (1)



Lake of the Woods Milling Co., Ltd.

Les moulins à farines les plus parfaits en Canada.
Capacité: 3,500 barils par jour.

Moulins à KEEWATIN et PORTAGE LA PRAIRIE, Manitoba.

Des élévateurs à toutes les localités importantes à blé dans le Nord-Ouest. Toutes sortes de farines de blé dur, en barils et en sacs. Les prix et les autres informations sont fournis sur demande.

EDIFICE C.P.R. TELEGRAPH CO.

Coin Saint-François-Xavier et de l'Hopital.

LEDUC & DAOUST

MARCHANDS DE GRAINS et de PRODUITS specialité: Beurre, Fromage, Œufs et Patates.
EN GROS ET A COMMISSION

Avances libérales faites sur consignations. Correspondance sollicitée.
1217 et 1219 RUE ST-JACQUES, MONTREAL,

LES EPICIERs ET MARCHANDS DE CAMPAGNE

Qui désirent garder ce qu'il y a de mieux devraient demander à leurs marchands de gros les produits de la maison

McNEIL & MERCIER

8 et 12 RUE DE L'EGLISE, QUEBEC.

Fabricants de Macaroni, Vermicelle, Pates Alimentaires, Etc., Etc.

PAQUETÉS EN BOITES DE 5 et 10 lbs.
EN BARILS DE 60, 75 et 90 lbs.
EN PAQUETS DE 1 lb., 50 A LA CAISSE.

Macaroni et Vermicelle extra fin, dans les mêmes paquetages.

— C'est une marchandise honnête et juste l'article pour — créer — ou étendre un courant d'affaires.



Les meilleurs épiciers se font un devoir d'en tenir toujours en stock.

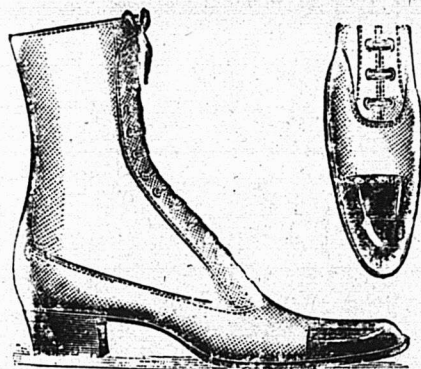

CHAUSSURES "ROYAL"

TOUS LES GENRES.

Lignes complètes de l'Enfant à l'Homme.

STOCK COMPLET DE CLAQUES.



1667 RUE NOTRE-DAME, MONTREAL.

de chercher des débouchés à l'étranger pour les conserves alimentaires du Canada et dans ce but ils établiront des établissements de vente en Angleterre, en Ecosse et en Irlande.

Il est de plus en plus question d'une combine des empaqueteurs de fruits et légumes de Californie; cette combine absorberait tous les empaqueteurs indépendants ne faisant pas partie de la California Fruit Canners Association, organisation qui, présentement, contrôle le marché sur la côte du Pacifique.

Nous apprenons que les marinades de Cross & Blackwell en pintes ordinaires viennent de subir une augmentation de 10 cts par douraine.

Salaisons et Saindoux

Nous avons à signaler cette semaine, une hausse sur les Salaisons et Saindoux; nous rectifions notre liste de prix en conséquence.

Il est très difficile, pour ne pas dire impossible, de se procurer des quantités appréciables de Lards Canadiens de n'importe quelle qualité.

Poissons salés

La demande n'a pas été forte, mais on s'attend à une reprise prochaine par suite de l'arrivée du Carême. Le marché est actuellement en meilleure position par suite d'arrivages récents; cependant tout porte à croire que les stocks disponibles ne seront pas aussi forts qu'ils l'étaient l'année dernière pour l'époque des ventes du Carême. Nous maintenons nos côtes précédentes.

GRAINS ET FARINES

Marchés Canadiens

Nous extrayons du *Commercial de Winnipeg* du 4 janvier 1902 le rapport suivant :

Le marché des blés du Manitoba a été très terne pendant la dernière semaine et les prix sont généralement en diminution. Peu d'exportations par suite de la difficulté de faire des expéditions.

Nous cotons :

No 1 dur.....	72½c
2 ".....	00c
3 ".....	00c
1 du Nord.....	69c
2 du Nord.....	66c
3 du Nord.....	00c

en entrepôt Ft William ou Pt Arthur ou disponible.

Marché de Montréal

En dehors d'un contrat pour 100,000 minots d'avoine pour l'Afrique du Sud donné par le gouvernement à MM. Michaud frères & Cie de notre ville, il s'est fait peu de transactions en grains tant pour le dehors que pour le local.

Nos côtes d'autre part restent à peu de chose près que la semaine dernière.

La demande pour les farines de blé est satisfaisante, les meuniers ont encore bien des ordres anciens à remplir, principalement en farines du Manitoba.

Nous n'avons aucun changement de prix à signaler dans les farines de blé.

Les farines d'avoine également restent sans changement avec peu de ventes,

Les issues de blé sont toujours tenues très fermes avec une bonne demande et peu de stocks.

FROMAGE

Marché de Montréal

Les avis que nous apporte d'Angleterre le dernier courrier confirment nos prévisions antérieures qu'après les fêtes il doit se produire une demande qui fait espérer une avance dans les prix.

Les exportateurs s'intéressent d'ailleurs davantage à l'article et se trouvent mieux disposés que précédemment à s'entendre avec les détenteurs; le prix de 10c ne les effraie plus pour les meilleures qualités de la province de Québec.

BEURRE

Marché de Montréal

Il y a peu d'arrivages par suite d'une diminution de production; la demande est toujours bonne pour la consommation locale; les prix s'affermissent bien qu'il n'y ait pas de changement à noter sur ceux de la semaine dernière. Nous cotons : beurre frais de crèmerie, de 20 à 20½; beurres de ferme, de 17 à 19c pour les bonnes qualités et de 12 à 15c pour les qualités inférieures et beurre en rouleaux de 16½ à 17½c suivant qualité.

ŒUFS

Marché de Montréal

Les œufs strictement frais sont toujours rares et valent suivant quantité de 45 à 50c la douzaine; les œufs frais ordinaires ne valent pas moins de 30c la doz. à la caisse et on paie pour les œufs chaulés 22c pour ceux de Montréal et de 20 à 21c pour ceux de l'ouest.

VOLAILLES ET GIBIER

Les arrivages ont fortement diminué en quelques jours, tandis que la demande reste bonne. On paie les prix suivants à la lb. pour volailles gelées : dindes, de 11 à 11½c; poules et poulets, de 6 à 7c; canards, 8c, et oies, de 6 à 7c.

La vente du chevreuil n'est plus autorisée à partir du 10 courant, par conséquent, les arrivages ont cessé.

PORCS ABATTUS

Il en arrive peu en ce moment; la demande pour petits lots est soutenue; on paie suivant grosseur de 8¼ à 8½ c. la lb; ces prix sont fermes.

LEGUMES

On paie les pommes de terre au char 82 à 85c par sac de 90 lbs et on les vend au détail de 95 à \$1.00.

Les oignons d'Espagne sont assez rares et se vendent de \$1.00 à \$1.10 le crate; les oignons rouges ne se vendent plus guère à moins de \$3.00 le quart.

Les patates sucrées sont cotées : les Jerseys \$4.25 à \$4.50 le baril et les Vineland de \$4.25 à \$4.50.

Le céleri de Californie vaut de \$4.50 à \$5.00 le crate.

On cote en outre : betteraves 35c le panier; champignons 75c la lb; choux de \$2.00 à \$2.50 le cent; carottes 75c le sac; navets 60c le sac; concombres \$2.00 la doz; tomates de Floride \$5.00 la caisse; salade de Boston de \$1.00 à \$1.15 la doz; fèves vertes et jaunes \$6 00 la boîte.

FRUITS VERTS

Nous cotons :

Atocas de \$9.00 à \$11.00 le baril et de 40 à 50c le gallon.

Ananas, de 20 à 30c la pièce et \$4.50 la boîte de 24.

Bananes, de \$1.50 à \$2.50 le régime.

Citrons de Messine, de \$2.00 à \$2.75 la bte.

Oranges Jamaïque de \$4.00 à \$4.50 le quart.

Oranges du Mexique, de \$2 00 à \$2.50 la boîte.

Oranges de Valence Jumbo de \$5.25 à \$5.50 la caisse.

Oranges Navels de Californie, de \$3.25 à \$3.50.

Oranges de Valence (420) \$3.75 et (714) de \$5.00 à \$5.25.

Pommes de \$3.50 à \$5.50 le baril.

Raisins Almeria, \$5.50 à \$7.00 le quart.

FOIN PRESSE ET FOÜRAGES

Marché de Montréal

La demande est bonne et les prix sont tenus fermes et sans changements sur notre place.

Nous cotons sur rails, à Montréal, en quantité de char, à la tonne : foin No 1, de \$10.50 à \$11.00; foin No 2, de \$9.50 à \$10 et foin mélangé de trèfle \$8.25.

La paille d'avoine toujours en demande reste aux prix de \$5.00 à \$6.00 la tonne.

Peaux vertes

Le marché est actif et les prix sont fermes. On paie aux bouchers :

Bœufs No 1, 7½ et No 2, 6½; taureaux, 5½c; veaux, No 1, 8c et No 2, 6c la lb.; agneaux, 60c pièce; chevreaux No 1, \$2 00; No 2, \$1.50 et No 3, \$1.00 la peau.

Au moment où notre journal est sous presse, nous avons le regret d'apprendre la mort de M. A. S. Ewing, de la maison S. H. et A. S. Ewing, bien connu dans le monde commercial.

Nous prions la famille d'accepter nos condoléances dans le malheur qui la frappe.



Un bon renom

est la meilleure preuve possible de la qualité, car la réputation d'un article quelconque ne peut être établie qu'en maintenant son type de haute qualité. La qualité des

Confitures, Gelées et Marmelades de UPTON

est par conséquent prouvée par sa réputation étendue comme produits alimentaires purs et délicieux.

ROSE & LAFLAMME

Agents de vente pour l'Est
400 Rue St-Paul, - - MONTREAL

Collections, Renseignements, Règlements de réclamations.

30 RUE ST-JACQUES

Téléphone Bell Main 1254 - Téléphone Marchands 572.

The Merchants Collecting Association

Solvabilité absolue des Directeurs. Système supérieur à tout autre.

VITAL RABY, Président. J. O. MOTARD, Sec.-Trés. W. LEBRUN, Gérant.

TAPISSERIES-PAPIERS 1901

Ayant fait l'acquisition d'un stock de Tapisseries, dans les modèles même les plus nouveaux, provenant d'un fonds de banqueroute que nous désirons liquider au plus tôt; nous avons l'avantage de l'offrir au commerce des Villes et des Campagnes, à des prix de **Bon Marché** tout à fait exceptionnels. **Papiers de Couleurs pour Rideaux, etc.**

Papier de soie, de toutes nuances, pour décoration ou fabrication de fleurs, etc.

J.-B. ROLLAND & FILS, 6 à 14 rue Saint-Vincent, MONTREAL.

R. WILSON SMITH

COURTIER EN DEBENTURES

Débetures Municipales, des Gouvernements et des Chemins de Fer achetées et vendues. Débetures de premier ordre pour placements de fonds en fidé-dépôts, toujours en mains.

Batisse Standard Life, 151 rue St-Jacques, Montréal.

Les MOUTARDES PURES de DUNN

donnent une satisfaction sans mélange. La raison en est - qu'elles donnent du profit aux marchands et de la satisfaction aux consommateurs.

Dunn's Mustard Works, Hamilton, Ont.

MES VOYAGEURS SONT SUR LA ROUTE.....

avec un magnifique choix d'échantillons de Chaussures en tous genres, Claques "Jacques-Cartier" et "Goodyear," Shoe Packs, Souliers à l'huile, Souliers mous, Mitaines, Bas feutre, etc.

Veillez leur réserver la faveur d'une commande qui sera remplie à votre satisfaction pleine et entière.

CHAS. E. ROY

Marchand de Cuir, Manufacturier et Jobber de Chaussures, en gros seulement.

Seul représentant à Québec de la maison W. A. Marsh & Co. qui a obtenu la médaille d'or à l'Exposition de 1900, à Paris.

445 rue St-Joseph et 692 rue St-Valier, QUEBEC

Sel Windsor! Sel Windsor!

N'a pas son égal pour Beurre, Fromage ou la Table

Se vend chez tous les épiciers et par les maisons qui fournissent les fabricants de beurre.

Sel Windsor! Sel Windsor!

LE SIROP D'ANIS GAUVIN

n'a pas son égal pour toutes les maladies de l'enfance.

Les marchands peuvent le recommander sans crainte à leurs clients.

En vente chez tous les Marchands de gros.

Dépot Général: **J. A. E. GAUVIN**
1286 Rue Ste-Catherine, Montreal.

J. W. HILL

Propriétaire d'Entrepôts

ENTREPOT, REFRIGERATEUR PUBLIC POUR EFFETS PERISSABLES EN DOUANE OU LIBRES.

Entrepot No 73

Magasin: Coin William et Queen. - - Bureau: 48 rue William, MONTREAL.

Nouvelle Année 1902.....

Les marchands voudront bien se souvenir que la bonne qualité est ce que l'on fournit dans

LE CACAO PERFECTION,
LE CHOCOLAT ROYAL NAVY,
LES "ICINGS" POUR GATEAUX,
Les Barres de Chocolat à la Crème,
LE GINGEMBRE AU CHOCOLAT,
LES WAFERS, Etc.

COWAN

Le Fameux Mélange de Café de Cowan est réellement la perfection.

THE COWAN CO., LIMITED, - - TORONTO



BLEU CARRÉ PARISIEN

Le "Bleu Carré Parisien" est exempt d'indigo et ne tache pas le linge.

Il est plus fort et plus économique que n'importe quel autre bleu employé dans la buanderie

A obtenu une Médaille d'Or.

TELLIER, ROTHWELL & CIE., ^{Souls fabricants,} MONTREAL

JOSEPH COTÉ

188 rue St-Paul. QUEBEC

Marchand de Tabacs et Cigares "EL SERGEANT," "ST-LOUIS," "MY BEST" et "CHAMPLAIN" - marques populaires - également une ligne importante de

BISCUITS ET SUCRERIES

à prix intéressants pour le commerce,

N'oubliez pas qu'il y a une prime: une magnifique paire de Chaussures Slater sur réception de 300 bandes de cigares "El Sergeant."

REVUE GÉNÉRALE

Montréal, 9 janvier 1902.

COMMERCE

Voici les fêtes terminées et l'agitation électorale qui commence à battre son plein pour le renouvellement du conseil municipal de Montréal. C'est dire que le commerce de détail va passer par une période de calme rendu plus sensible par le manque de neige. Nous avons, en effet, sous ce rapport, une saison exceptionnelle. Pas de neige c'est pour beaucoup de familles la misère. Il est des ouvriers qui ne trouvent un travail régulier que pendant la belle saison et qui, en hiver, n'ont l'occasion d'occuper leurs bras que si la neige tombe en abondance et devient gênante pour la circulation. Cet hiver donc, il n'y a pas eu de travail pour eux et les économies de l'été ont disparu en tout ou en partie, si toutefois ils avaient des économies.

Actuellement, malgré ce que nous disons d'une situation particulière, le détaillier en général n'a pas trop à se plaindre des affaires; bientôt arrivera une meilleure saison pour lui, elle coïncidera avec la reprise des travaux de construction, de la navigation etc... En attendant, il lui faut soutenir les demandes de crédit.

A la campagne, les affaires sont très satisfaisantes pour la saison et les voyageurs des maisons de gros, maintenant dans leurs tournées respectives trouvent les marchands bien disposés à acheter pour les besoins du printemps.

FINANCES

La Gazette du Canada donne avis du paiement des dividendes déclarés par les banques suivantes:

Banque de St Hyacinthe, dividende semestriel de 3 p. c. payable le 3 février prochain;

Banque de Yarmouth, dividende semestriel de 2½ p. c., payable le 1er février;

Banque de la Nouvelle-Ecosse, dividende semestriel de 4½ p. c. payable le 1er février.

Avis est également donné de l'assemblée générale annuelle des actionnaires de la Banque de St-Hyacinthe, pour le 15 février prochain.

Avec plus d'activité à la Bourse de Montréal, cette semaine, les cours se sont améliorés sur la plupart des valeurs, et malgré une légère réaction provoquée par une liquidation de quelques titres, la plupart des actions clotent à une avance sur les cotes de la semaine précédente.

Parmi celles qui n'ont pas suivi le mouvement de hausse, nous citons

le Montréal Street qui perd 2 points à 268; la Merchants Cotton qui de 89 descend à 85; la Dominion Cotton qui abandonne 3 points à 42 et le Commercial Cable qui de 171½ tombe à 161½.

EXTRA

RENSEIGNEMENTS COMMERCIAUX

Cessions

Alhuntsic—Doran Jeffrey M., hôtel.
Montréal—Dickson R. A. & Co, bijoutiers.
Girard H. & Co, épiciers.
Goulet Mde T., chaussures.
Gravel Damase, nouveautés.
Rost Dame Anna, fourrures.

Décès

Montréal—Cunningham Bros, marbre; W. H. Cunningham.

Curateurs

Laprairie—J. R. Forest à M. Lefebvre, contracteur.

En Difficultés

Montréal—Traders, Advertising Co.

Dissolutions de Sociétés

Montréal—Bramley Robertson, bijoutiers.
Fit Reform Wardrobe, Mde E. A. Small continue
Mörin & Co. agents à commissions.
Newbold Bros, Mfr. bas.
Outremont—Hall Thomas & Co, jardiniers.
Valcourt—Beaudry, Racicot & Pelletier, moulin à scie.

Fonds à Vendre

Aylwin—Reid B. F., mag. gén.
Hull—Daglish Geo. sr, mfr allumettes.
Montréal—Hood J. (The) Co, éditeurs.
MacKennon Tea Co.

Fonds Vendus

St Henri de Montréal—Lefkovitz H. & Co, hardes.

Incendies

Montréal—Daigneault A. & Co, boulanger, ass.

Nouveaux Etablissements

Frelshburg—Capsey & Bockus, mag. gén.
Montréal—Bramby Wm, bijoutier.
Goldvogel Bros, tabacs.
MacMullan N. P. (The) Co Ltd, demande charte.

Québec—Columbus (The Building Assn), demande charte.

Ste-Anne de Beupré—Cyclorama de Jérusalem, a obtenu charte.

Upton—Dorais A. & Frère, meubles.

Valcourt—Pelletier & Cousineau, moulin à scie.

La réunion mensuelle de l'Association des Marchands de Marchandises sèches en gros de Montréal a eu lieu hier. M. Geo. B. Fraser, de la maison S. Greenshields, Son & Co a été choisi comme candidat pour représenter l'association dans le conseil du Board of Trade de Montréal.

M. J. L. A. Grenier qui, jusqu'à ces derniers temps avait un emploi sédentaire dans la maison Hudon, Hébert & Cie, vient de se mettre sur la route et fera à l'avenir, pour la même maison, la visite de la clientèle des localités au nord du St-Laurent.

Nous avons été souvent en relations avec M. Grenier, nous l'avons toujours trouvé d'une humeur égale et charmante et d'une grande obligeance dont nos lecteurs ont maintes fois profité.

M. J. L. A. Grenier acquerra vite les sympathies de sa clientèle et, comme il est travailleur, actif et intelligent, nous n'hésitons pas à dire que le succès l'attend dans sa nouvelle carrière.

Ceux qui veulent réfléchir et comparer, trouveront que la cigarette turque "Kiosk" fabriquée par la maison B. Hourde & Cie de Québec, ne le cède en rien aux marques d'origine, plus dispendieuses à cause des frais énormes dont elles sont grevées.

Nous sommes en train d'épédier notre catalogue illustré et notre liste de prix qui sont reconnus comme étant à la hauteur du progrès, par le commerce en général. Si vous n'en recevez pas une copie, envoyez-nous une carte postale.

The Imperial Varnish & Colar Co. Ltd.

Toronto, Ontario, Canada.

Dans la plupart des ateliers, il est défendu aux ouvriers de fumer. Est-ce un bien, est-ce un mal? Nous n'avons pas à le rechercher, mais à le constater tout simplement. Heureusement pour les travailleurs, ils ont la ressource de la chique, et comme tabac à chiquer, le "Gold Bell" a la préférence.

A une assemblée des Directeurs de la S. F. McKinnon & Co, Limitée, M. S. F. McKinnon a donné sa démission de Président et M. R. Millichamp sa démission de directeur; toutes deux ont été acceptées. A une assemblée ultérieure, M. Alexander a été élu Président, M. George Caldbeck, Vice-Président et M. Alex. Mackie directeur. Ces messieurs avec MM. J. S. McKinnon et Wm Guthrie forment le nouveau bureau de direction. M. Chas Reid continue ses fonctions de Secrétaire.

L'esprit d'entreprise de M. F. F. Proctor s'est révélé de nouveau, lors que le 6 janvier, il ouvrait à New York, dans le New Jersey, un des plus beaux théâtres des Etats-Unis.

Avec les nombreuses Scènes dont il a le contrôle, M. Proctor est à même de réunir les meilleures attractions qui s'offrent aux amateurs de théâtre. Il s'est appliqué particulièrement, pendant les derniers mois, à répondre aux désirs de son public Montréalais, et, les amateurs ont eu le plaisir de voir défiler devant leurs regards, sur la scène du Théâtre Proctor, de la rue Guy, les principales étoiles du vaudeville, tant européennes qu'américaines.

Suivant un plan bien établi. M. Proctor a réuni une troupe d'artistes d'élite qui interpréteront un repertoire de comédies de la plus haute classe, sans pour cela, négliger le vaudeville.

Les longs entractes seront supprimés et remplacés par du vaudeville interprété par des artistes de talent, américains et étrangers.

Les artistes féminins ont été choisis avec le souci de réunir à la fois le talent et la beauté. Les dernières créations de la mode française feront leur apparition sur la scène de la rue Guy, sous les apparences d'une troupe de jolies artistes qui seront appelées à donner, avec le plaisir des yeux, le ton de la mode parisienne à nos élégantes.

Du côté masculin, rien n'a été négligé pour réunir une troupe digne de la métropole du Canada.

Les décors et accessoires de mise en scène seront expédiés directement du théâtre Proctor de la 5ième avenue de New-York.

Les enfants trouveront au théâtre Proctor, avec tout le confort et toute l'attention possibles de la part de l'administration, de jolis divertissements pendant les représentations de l'après midi.

Parmi les pièces que l'on applaudira successivement, citons les grands succès de théâtre suivants: "Why Smith Left Home," "What Happened to Jones," "The Mysterious Mr. Bugle," "The Still Alarm," "Blue Jeans," "The Brixton Burglary," "A Bachelor's Honey-moon," "Seven - Twenty-eight," et un grand nombre d'autres. Comme on le voit, il y a du plaisir sur la planche pour les amateurs de théâtre.

LE COGNAC LE PLUS POPULAIRE
 EST SANS CONTRE-DIT LE
PH. RICHARD
 IL N'EST JAMAIS SURPASSÉ
 POUR LE GOUT ET L'AROME
Langlois & Paradis, Quebec
 Souds Agents - District de Québec et l'Est.

FRUITS NOUVEAUX
RAISINS { **Malaga**
Valence
Sultana
Corinthe
 Amandes Tarragone, Noisettes de Sicile,
 Noix Grenoble, Fignes, Dattes.
NAZAIRE TURCOTTE & CIE, - - QUEBEC

Téléphone Bell Main 2461 Boîte de Poste 62
N. F. BEDARD & CIE
 Marchands et Commissionnaires en
Beurre, Fromage, Œufs, etc.
 Et Négociants de Fournitures et Matériaux
 pour les Fromageries et Beurrieres.

BOIS de BOITES à FROMAGE PROVENANT des MEILLEURS
MOULINS D'ONTARIO. Côtations spéciales pour quantité d'un char ou
 plus livrées dans toutes les parties de la province.
32-34 Rue Foundling, MONTREAL.

AVOINE ROULÉE
 Les Epiciers de Gros préfèrent tous la marque
 "MAPLE LEAF" de Thomson, parce que leurs
 clients demandent cette marque, sachant
 qu'elle est toujours digne de confiance.
JOHN WILKINS,
 Agent des Meuniers,
 281, Rue des COMMISSAIRES, MONTREAL.

C'est un Pudding!
 Demandez à votre Maison de Gros
Le Plum Pudding
Imperial de Clark
 Belles Etiquettes. Boîtes s'ouvrant à clef,
Se détaille à 10 cts.

LA FARINE PRÉPARÉE
 (SELF-RAISING FLOUR)
DE BRODIE & HARVIE
 est aujourd'hui la farine préférée des ménagères. Elle donne une
 excellente pâtisserie, légère, agréable et recherchée par les ama-
 teurs. Pour réussir la pâtisserie avec la farine préparée de Brodie
 & Harvie, il suffit de suivre les directions imprimées sur chaque
 paquet.
10 et 12 Rue Bleury, MONTREAL.

POISSONS Harengs Labrador et Cap Breton,
 Morue, Anguilles, Saumon, Truite,
 Etc.—Huile de Morue, Loup Marin,
 Etc., Etc.
J. B. RENAUD & CIE, 128-140 Rue St-Paul, Québec
NEGOCIANTS EN GROS
 Farine, Grains et Provisions.

Lacaille, Gendreau & Cie.,
 Successeurs de Chs Lacaille & Cie
EPICIERS EN GROS
 Importateurs de
 Mélasses, Sirops, Fruits Secs, Thés,
 Vins, Liqueurs, Sucres, Etc., Etc.
 Spécialité de Vins de Messe de Sicile et de Tarragone.
329 Rue St-Paul et 14 Rue St-Dizier, - Montréal.

J'AI LA CERTITUDE D'AVOIR
A VOUS OFFRIR le GENRE de
CHAPEAUX
 dont vous avez besoin pour la saison prochaine.
 Attendez la visite de mon voyageur si nous avons
 déjà fait affaire ensemble, sinon écrivez moi car il est
 dans votre intérêt de connaître ma marchandise.
J. ARTHUR PAQUET, QUEBEC.

THE
CANADA SUGAR REFINING CO.
MONTREAL. Limited
 Manufacturiers de Sucres Raffinés **REDPATH**
 de la Célèbre Marque
 De qualité et pureté les plus hautes, d'après les
 derniers procédés et les machines nouvelles
 qui n'ont de supériorité nulle part.
SUCRES EN MORCEAUX.—Boîtes de 50 et 100 lbs.
GRANULÉ "CROWN."—Marque spéciale, la plus
 belle qu'on puisse produire.
EXTRA GRANULÉ.—Qualité très supérieure.
SUCRES "CRÈME."—Non séché.
SUCRES JAUNES.—De tous les grades.
SIROPS.—De toutes qualités, en barils et demi barils.
 Seuls fabricants de Sirops fins en canistres de 2 lbs et 8 lbs.

NOS PRIX COURANTS, PARTIE I

Nos prix courants sont révisés chaque semaine. Ces prix nous sont fournis pour être publiés, par les meilleures maisons dans chaque ligne; ils sont pour les qualités et les quantités qui ont cours ordinaire dans les transactions entre le marchand de gros et le marchand de détail, aux termes et avec l'escompte ordinaire. Lorsqu'il y a un escompte spécial, il en est fait mention. On peut généralement acheter à meilleur marché en prenant de fortes quantités et au comptant.

PRIX COURANTS.—MONTREAL, 9 JANVIER 1902.

Articles divers.		Pois canadiens 2 lbs. ds.		Pieds de cochon, bte 1 1/2 lb.		Poulets, " 1 lb.		Epices pures.			
Bouchons communs.....gr.	0 18	0 30	0 82 1/2	1 20	2 10	2 40	2 40	Allspice moulu.....lb.	0 12	0 15	
Briques à couteaux.....dos.	0 25	0 30	0 85	0 00				Cannelle moulu.....	0 15	0 18	
Briquets pour lampes			4 80	5 00				" en matras.....	0 12	0 14	
Fruits.		Ananas 2 et 2 1/2 lbs. ds.		Acide carbol. que..... lb.		Acide citrique..... lb.		Clous de girofle moulu		0 18	0 20
No. 1.....dos.	0 00	0 75	2 15	2 50	" oxalique.....	0 50	0 55	" " ronds.....	0 12 1/2	0 14	
No. 2.....	0 00	1 00	" "	" "	" tartrique.....	0 08	0 10	Anis.....	0 07	0 08	
No. 3.....	0 00	0 70	Cerises 2 " "	1 95	2 15			Gingembre moulu.....	0 10	0 22	
Cire vierge.....	0 25	0 28	Fraises 3 " "	2 10	2 15			" racines.....	0 10	0 20	
Coton à attacher.....	0 15	0 21	Framboises 2 " "	1 45	1 50			Macis moulu.....	0 90	1 00	
Chandeliers suif.....lb.	0 00	0 09	Pêches 2 " "	0 00	1 75			Mixed Spice moulu 1 lb	0 00	0 45	
" paraffine.....	0 10 1/2	0 11 1/2	Poires 3 " "	0 00	2 60			Muscade blanche.....	0 40	0 50	
" London Sperm.....	0 09 1/2	0 10 1/2	Pommes gal.....	2 50	2 60			" non blanche.....	0 50	0 60	
" Stéarine.....	0 13	0 14	Prunes vertes 2 " "	0 00	1 45			Piment (clous ronds).....	0 10	0 12	
Kpingles à linge, bte. 5 gr.	3 fls.	6 fls.	Poissons.		1 35			Poivre blanc, rond.....	0 23	0 26	
Vielles.....	0 40	0 75	Anchois.....ds.	3 25	0 00			" moulu.....	0 25	0 28	
".....	0 55	0 85	Anchois à l'huile.....	3 25	4 50			" noir, rond.....	0 15	0 17	
".....	0 65	1 00	Clams 1 lb.....	1 25	1 35			" moulu.....	0 18	0 18	
".....	0 80	1 35	Harengs marinés.....	0 00	1 45			de Cayenne.....lb.	0 22	0 30	
".....	0 95	1 60	Harengs aux Tomates.....	1 40	1 50			Whole Pickle Spice.....lb.	0 15	0 20	
".....	1 00	2 00	Homards, boîte haute.....	3 12 1/2	3 20			Fruits Secs.			
Lessiv concentré, com. ds	0 70	0 87 1/2	Homards, plate.....	3 65	3 75			Abricot Oaif.....lb.	0 00	0 00	
pur.....	0 70	0 90	Huitres, 1 lb.....ds.	0 00	1 40			Amandes Tarragone.....	0 11	0 12	
Mèches à lampes No. 1.....	0 11	0 13	" 2.....	0 00	2 10			" Valence écalées.....	0 25	0 27 1/2	
" No. 2.....	0 14	0 16	Maquereau.....	1 00	1 05			Amand. amères écalées lb	0 00	0 45 1/2	
" No. 3.....	0 09	0 11	Sardines Canadiennes, case	3 75	4 00			" écalées Jordan.....	0 40	0 42	
Miel rouge coulé.....lb.	0 06	0 00	Sardines 1/4 françaises, bte.	0 09	0 25			Dattes en boîtes.....	0 00	0 04	
" bianco.....	0 08	0 07	" 1/2.....	0 17	0 35			Figues séchées en boîtes.....	0 07	0 15	
" rouge en gateaux.....	0 00	0 00	Saumon rouge (Sockeye) boîte	0 00	1 40			" en matras.....	0 03	0 03	
" bianco.....	0 09	0 10	haute ds.....	0 00	1 40			Nectarines Californie.....	0 00	0 00	
Sirop d'érable en qrts.....lb.	0 08 1/2	0 07	plate.....	0 00	1 55			Noisettes (Avelines).....lb.	0 08 1/2	0 09 1/2	
" en canistre.....	0 70	0 80	ordinaire haute.....	0 00	1 30			Noix Marbot.....	0 03	0 00	
Sucre d'érable pts pains lb.	0 08	0 09	rose (Coboc) ds.....	1 05	1 07 1/2			" Couronne.....	0 00	0 00	
" vieux.....	0 00	0 00	du printemps.....	0 00	1 30			" Grenoble.....	0 09 1/2	0 11	
Conserves alimentaires								" écalées.....		0 18	0 17
Légumes.								Noix du Brésil.....		0 12	0 13
Asperges 4 lbs.....ds.	0 00	4 50	Smeits (Knerians).....		0 40	0 45	Noix Pecanes poil.....		0 14	0 15	
Baked Beans 3 lbs.....	1 00	1 10	Viandes en conserves.				Peanuts rôtis (arach).....		0 08	0 8	
Bis d'Inde.....2 lbs	0 80	0 82 1/2	Corned Beef, bte 1 lb.....ds.		1 45	1 60	Pêches Californie.....		0 00	0 00	
Champignons.....bte.	0 15	0 14	" 2.....		2 60	3 00	Poires.....		0 00	0 00	
Citrouilles 3 lbs.....ds.	0 00	0 90	" 6.....		8 25	11 30	Pommes séchées.....		0 00	0 00	
Haricots verts.....	0 77 1/2	0 85	" 14.....		18 60	23 30	Pommes évaporées.....		0 00	0 10	
Olives, Pints.....	3 75	5 00	Lang. de porc.....1 " ds.		2 75	4 10	Pruneaux Bordeaux.....		0 00	0 00	
" en quart, gallon.	0 00	1 00	" 2.....		5 50	7 85	" Bonnie.....		0 00	0 00	
Petits pois français.....bte.	0 09	0 12	" bœuf " 1 1/2 lb.....		7 50	10 95	" Californie.....		0 03 1/2	0 08 1/2	
" " mi fins.....	0 13	0 14	" 3.....			13 40	Raisins Calif. 2 cour.....		0 00	0 00	
" fins.....	0 14 1/2	0 16 1/2	English Brawn 1 lb.....		1 40	1 65	" 3.....		0 00	0 00	
" extra fins.....	0 17	0 18	Bœuf (chipped dried).....			2 75	" 4.....		0 00	0 00 1/2	
" surfins.....	0 19	0 21	Dinde, bte 1 lb.....		2 20	2 40	Corinthe Provinciales.....		0 05 1/2	0 05 1/2	
			Pâtés de foie gras.....		3 00	8 00	" Filatras.....		0 05 1/2	0 08 1/2	
							" Patras.....		0 00	0 00	
							" Vostissas.....		0 07 1/2	0 08	

NOUS VENONS DE RECEVOIR

Un lot de THÉ JAPON, 1re qualité, en matras, contenant 8 catties de 5 lbs chaque.

Un bon RAISIN Malaga, 3 couronnes, boîtes de 55 lbs ; du beau RAISIN, de même qualité, 2 couronnes, 22 lbs par boîte que nous vendons bon marché.

Nous avons aussi de belles NOIX GRENOBLES fraîches que nous venons de recevoir.

Demandez nos prix avant de placer vos commandes.

A. ROBITAILLE & Cie

354 et 356 Rue St-Paul, - MONTREAL.

Qui donne les Ordres ?

Quel est le "Power behind the throne", si ce n'est pas la femme? C'est elle qui donne les ordres d'achats pour la famille. Et parceque c'est le mari qui paie les comptes, elle économise tout ce qu'elle peut et achète ces teintures domestiques anglaises propres, rapides, brillantes, solides et de la plus haute qualité—sans rivales pour teindre avec succès à la maison :

Les Teintures au Savon Maypole

A. P. TIPPET & CO. Agents Généraux,
8, Place Royale, Montréal

NOS PRIX COURANTS, PARTIE II

Dans cette seconde partie sont comprises uniquement les marques spéciales de marchandises dont les maisons, indiquées en caractères noirs, ont l'agence ou la représentation directe au Canada, ou que ces maisons manufacturent elles-mêmes.
Des prix indiqués le sont d'après les derniers renseignements fournis par les agents, représentants ou manufacturiers.

PRIX COURANTS.—MONTREAL, 9 JANVIER 1902

American Chicle Co		American Tobacco Co of Canada		Red Cross, Rouge et Quenel, 1-10.		Boivin, Wilson & Cie	
TORONTO		MONTREAL		O. K.		MONTREAL	
Gommes à mâcher, marques régulières		<i>Cigarettes</i> 1e 1000		38		<i>Bière de Bass.</i> qts pts	
Adam's Tutti Frutti, 36 barres à 5c. 1 00	Richmond Straight Cut..... \$12 00	Sweet Caporal..... 8 50		40		Esad Bros. Dog's Head.... 2 60 1 65	
Avec pot et tasse, un joli plat opale	Athlete..... 8 50	Old Judge..... 8 50		Empire Tobacco Co		Porter Guinness' Stout.	
8 pcs de diamètre, couteau à tarte	New Light (tout tabac)..... 8 50	Derby..... 8 50		MONTREAL		Esad Bros. Dog's Head.... 2 60 1 65	
argent, ouiller à fruits, pot à crème	Old Gold..... 8 50	Prince..... 5 50		<i>Tabacs à chiquer</i> la livre		<i>Clarets et Sauternes Raure Frères.</i>	
ou sucrier, 25c extra par boîte	Sweet Sixteen..... 5 50	Dardanelles (Turques)..... 12 50		Bobs..... \$0 36		Côtes..... qts 3 50	
Adam's Pepsin Tutti Frutti, 23 pa-	Yildis (Turques)..... 15 00	<i>Tabacs à cigarettes</i> la livre		Currency..... 39		Bon-Ton..... " 4 00	
quets de 5c..... 0 75	Puritan, 1-12s..... \$1 00	B C No 1, 1-12s..... 1 00		Old Fox..... 39		Florac..... " 4 50	
" Yankee Dandy, 100 pièces 1c 0 70	Lord Stanley, bte 1-2..... 1 05	Sweet Caporal, 1-13s..... 1 15		Snowshoes..... 43		Medoc..... " 5 00	
" Sappota Gum, 150 pièces 1c 0 90	Ritchie's Navy Cut, bte 1-5 lb..... 1 05	Old Chum, 10s..... 85		Pay Roll..... 44		Margaux..... " 5 50	
Dr Beeman's Original Pepsin Gum,	Puritan, 1-11s..... 82	Old Fashioned, cut plug..... 90		<i>Tabacs à fumer</i>		St. Julien..... " 6 00	
20 paquets de 5c..... 0 60	Athlete Mixture, bte 1-2, 1-4..... 1 35	Seal of North Carolina 12's..... 95		Empire..... 39		Pontet Canet..... " 6 50	
White's Yucatan Gum, 20 paquets de 5c 0 60	Old Gold 12's..... 95	Duke's Mixture..... 1 25		Rosebud..... 44		Chat, Grand Larose..... qts 12 00	
White's Red Robin, 100 pièces de 1c	Virginity..... 75	Old Virginia, bte 1 lb. et 1/2..... 75		Royal Oak..... 52		Sauternes..... " 4 50	
avec la bonne aventure sur chaque	<i>Tabacs en plugs</i> la livre	Ritchie's Derby Smoking, Solace..... \$0 68		Something Good..... 48		Leon Finaud Claret..... " 2 00	
enveloppe..... 0 60	Ritchie's Old Virginia, Twist..... 70	Old Virginia, Solace..... 70		Joliette Tobacco Co		Côtes..... " 1 00	
Globe Fruit, 36 barres de 5c, 6 par-	<i>Tabacs à fumer, coupé</i>	Succursale L. Larue, Jr.		JOLIETTE		Champagne.	
fums..... 0 80	Comfort..... 24	MONTREAL		<i>Tabacs à chiquer</i> la livre		Vve A. Devaux..... qts 15.00, pts 16 00	
" Pepsin, 20 paquets de 1c..... 0 80	Yrappeur..... 24	<i>Tabacs à fumer, coupé</i>		Club, Navy..... \$0 37		Cognacs. La caisse.	
Britt'n's Havana Fruit, 36 barres 5c 0 80	Zouave..... 30	Comfort..... 24		Atlas, Navy..... 39		E. Puet, *..... qts 9 50	
" Red Jacket, lettre d'amour,	Horsehoe Cut Solace, (cut plug).... 40	Yrappeur..... 24		Universal..... 39		" **..... " 10 75	
français ou anglais, une	Horsehoe Cut Solace, 1-10..... 40	Zouave..... 30		Anchor..... 37		" XXX..... " 12 50	
prime dans chaque boîte,	Brown Shag, 1-8..... 30	Horsehoe Cut Solace, 1-10..... 40		Favorite Twist..... 38		" V.O..... " 14 50	
116 pièces de 1c..... 0 75	Le Petit Bleu, 1-12..... 48	Gold Block Cut, sacs 1-12..... 48		<i>Tabacs à fumer</i>		" V.O.P..... " 15 25	
" Kola Nut, 20 paquets de 5c. 0 60	Gold Block Cut, sacs 1-12..... 48	Mon Ami..... 80		Sirdar..... 51		E. Puet, V.V.S.O.P..... " 18 25	
" " " de 5c. 0 60	Gold Cross, rouge et Quenel..... 50	Gold Cross, rouge et Quenel..... 50		Welcome..... 34		" V.V.S.O.P..... " 20 25	
" boîte à dessus en verre .. 1 80				United Factories Limited		" 1880..... " 24 25	
" Base Ball, 1 pied de long,				TORONTO ET MONTREAL		" 1850..... " 28 2	
100 pièces de 1c..... 0 70				<i>Balais Standard, manches érable.</i>		" 1840..... " 30 00	
" Large Heart or Globe Paraf-				8-4 cordes..... la doz \$3 60		J. Borianne XXX..... " 7 00	
fin Gum, 100 pièces de 1c 0 70				7-4 "..... " 3 35		D'Angely XXX..... " 6 75	
" Big Five Parafin Gum, 116				6-3 "..... " 3 10		E. Puet..... Au gal. 4 00 7 00	
pièces de 1c..... 0 75				5-3 "..... " 2 85		J. Borianne..... " 3 75 4 75	
" Gomme d'Epinette, Union				4-3 "..... " 2 60		<i>Eaux minérales. La caisse.</i>	
Jack, 100 pièces de 1c..... 0 60				<i>Balais Bambou peint.</i>		Hunyadi Matyas..... 6 00	
Bocal de verre, Tutti Frutti or Pepsin				A. 4 cordes, fini peluche..... \$4 35		St-Galmier (sources Badoit)..... 8 00	
115 barres de 5c..... 3 75				B. 4 " " fantaisie..... 4 10		Vichy Célestins, Grande Grille... 10 00	
Le Dr Beeman's Pepsin et la White's				C. 3 " " peluche..... 3 85		" Hospital, Hauterive..... 10 00	
Yucatan peuvent être mises en assortiment				D. 3 " " fantaisie..... 3 60		" St-Louis..... 8 00	
dans un bocal si on le désire				F. 3 " " fil de fer..... 3 35		Rubinat, Sources Serre, 50 bts.. 9 50	
Cette liste annule toutes les précédentes				G. 3 " " "..... 3 10		<i>Gins. La caisse</i>	
et indique le prix auquel seront vendues				I. 3 " " "..... 2 85		Honey Suckle, arçons verre... 8 00	
toutes nos marchandises dans tout le				K. 2 " " pour fillettes..... 2 50		" " " pierre 1/2 gal. 15 00	
Canada.							

Pas de Primes, mais du Profit,

Tout le profit pour le détailleur!

La Gomme à Mâcher célèbre à juste titre par ses remarquables qualités et sa grande fraîcheur, la

Tutti Frutti d'Adams

ET LA

Red Jacket de Britten

Se vend à son propre mérite; le bénéfice résultant de la vente s'en va directement au vendeur qui a TOUT LE PROFIT de son travail.

Prix; \$1.00 la boîte de 36 barres détaillées à 5 cents.

AMERICAN CHICLE CO., - - - TORONTO

Gin de Berthierville. La caisse.	
Melchers Canadian Geneva, caisses	
" " rouges.	11 25
" " cses vertes.	5 85
" " cses violettes (2 dos).	5 00
Gin Old Tom. La caisse.	
Club.....	6 50
Wilson.....	5 50
Colonial London Dry.....	6 50
Old Tom.....	Au gal, 2 00 à 3 00
Liqueurs Frédéric Mugnier, Dijon, France. la caisse.	
Crème de Menthe verte.....	11 00
Curacao.....	12 50
Cherry B'dy.....	10 50
Cacao l'Hara à la Vanille.....	12 50
Marasquin.....	13 00
Kirsch * * *.....	11 00
Framelle de Bourgogne.....	12 50
Crème de Framboise.....	12 25
Fine Bourgogne 12 lit.....	15 00
Crème de Cassis.....	11 00
Absinthe Ed. Fernod.....	14 50
Fine Bernard.....	15 00
Grenadine.....	7 50
Anisette.....	10 50
Kumel.....	10 00
Grand Mariner.....	15 00
" ".....	16 00
Bigarreaux.....	9 00
" ".....	5 00
Rye Whiskey. La caisse.	
Monopole-1893.....	6 50
" " 16 flasks.....	7 00
" " 32 ".....	7 50
" " 24 ".....	7 50
" " 48 ".....	8 50
Au gallon.	
Monopole.....	3 00
Vermouths. Qts	
Noilly Prat.....	7 00
Cte Chasalette & Co.....	6 50

Vins d'Oporto Robertson Bros. La caisse.	
No 1, Medal Port.....	15 00
No 2, ".....	12 00
Favorita Oporto.....	7 50
Au gallon de.....	2 00 à 6 50
Sherries Robertson Bros. La caisse.	
Amontillado.....	15 00
Mansanilla.....	12 00
Oloroso.....	7 50
Au gallon.	
Robertson Bros.....	1 75 à 7 50
Levert et Schudel.....	1 25
Vin de messe. Au gallon.	
Auguste Gely " Puritas".....	1 10
Vins toniques. Qts	
Vin St-Michel.....	8 50
Vin Vial.....	12 50
Whiskey Ecossais. La caisse.	
J. & B. Harvey R.O.S.....	12 50
" Fitz-James.....	10 00
" Hunting Stewart.....	9 00
" Jubilee.....	8 50
" Old Scotch.....	7 50
Alex. McAlpine.....	6 50
Strathspay.....	6 25
Peter Dawson Perfection.....	9 50
Spécial.....	10 25
Extra Spécial.....	11 50
Liqueur.....	12 25
Old Curio.....	14 50
Au gallon.	
J. & B. Harvey.....	3 65 à 5 50
Melrose Drover & Co.....	3 75 à 6 00
Whiskeys Irlandais. La caisse.	
Henry Thomson.....	9 00
" St-Kevin.....	7 50
" Kilkenny.....	6 50
Rhum.	
Black Joe ".....	7 50
" ".....	8 50

Brodie & Harvie MONTREAL	
Farines préparées.	
Farine préparée, Brodie	
" Red, 6 lbs.....	2 30
" " 3 ".....	1 20
" superb 6 ".....	2 20
" " 3 ".....	1 15
" Crescent 6 ".....	2 00
" " 3 ".....	1 05
The Canada Preserving Co HAMILTON ET MONTREAL	
(W. S. Silcock, P.O.B. 1085, Montréal)	
Marmelade de Graham,	
Verres de 1 lb.....	la doz 1 00
Seaux de 14 lbs.....	la lb 0 07
Jams de Graham. Tous fruits.	
Verres de 1 lb.....	la doz 1 00
Seaux de 5, 7, 14 et 30 lbs.....	la lb 0 07
Gelées de Graham. Tous fruits.	
Verres de 1 lb.....	la doz 1 00
Seaux de 7, 14 et 30 lbs.....	la lb 0 08 1/2
Mince Meat de Graham.	
Seaux de 7, 14 et 30 lbs.....	la lb 0 08
L. Chaput, Fils & Cie MONTREAL	
Articles divers. la doz la gr	
Lessive Greenbank, solide.	0 70 7 75
" Red Heart, poudre.	0 70 7 75
" " plus 12 os	0 90
Chlorure de Chaux Greenbank 1/2.....	0 40
Chlorure de Chaux Greenbank 1/4.....	0 60
Chlorure de Chaux Greenbank 1 lb.....	1 10
Cafés moulus ou rôtis. La lb.	
Owl No 10.....	0 32
" " 20.....	0 31
" " 30.....	0 30
" " 40.....	0 27
" " 50.....	0 22 1/2
Café Hibou Maracaibo.....	0 18
Spécial.....	0 15

Dandicolle & Gaudin Ltd.	
Asperges françaises btes ferblanc	2 90
Asperges françaises sous verre	4 80
Champignons choix.....	la cse 14 80
" extra.....	18 75
" surchoix.....	19 00
" sous verre.....	la doz 4 00
Pois moyens.....	la cse 11 50
" fins.....	13 50
" mi-fins.....	12 00
" extra fins.....	14 00
" sur extra fins.....	18 00
Pruneaux, verres 1 kilo.....	0 30
Sardines Dandicolle & Gaudin Ltd.	
Boyan à la Bordelaise.....	la cse 12 75
" Vatel.....	13 00
Cordons biens 1/4s.....	12 75
Rédutes sans arêtes Am 1/4s.....	18 00
" " 1/4 ord.....	12 00
Patés de foie gras Dandicolle & Gaudin Ltd.	
1s.....	la doz 5 90
2s.....	9 00
Fruits secs.	
Pommes évaporées.....	la lb 0 09 1/2
Raisins Malaga Bull.....	la bte 1 85
" " Tiger.....	2 65
" " Eléphant.....	5 00
Raisins de Corinthe.....	quart 5 1/4
" ".....	cse 0
" ".....	1/2 cse 5 1/2
" " nettoyés, vrac	8
Raisins de Corinthe.....	paqts 7 1/2
" Sultana.....	la lb. 0 9 à 0 10
" ".....	paqts. 11
Huile d'Olive. La caisse	
Dandicolle & Gaudin, Lion.....	qts 5 25
" ".....	pts 3 00
" ".....	1/4 pts 1 80
" ".....	litre 8 00
Brandies. La caisse.	
Gonzales.....	qts 8 75
Gonzales.....	10 50
" ".....	14 00
" V. S. O.....	16 00

Saison de Rassortiment

L'épicier qui voudrait que son commerce marche toute l'année, ne doit pas laisser baisser son stock de Marinades et Relishes de la marque "Sterling." Après la saison des fêtes, il est à peu près certain que votre stock a besoin d'être renouvelé.

- Où en êtes-vous
- avec les
- Marinades
- marque
- "Sterling"

- Demandez des
- prix à votre
- fournisseur de gros
- ou écrivez
- directement.

T. A. LYTLE & CO.
124-128 Rue Richmond Ouest
TORONTO

Une fois qu'ils en auront fait usage vos clients demanderont notre

SAINDOUX

non pas deux ou trois fois, mais **TOUT LE TEMPS**

Notre Procédé de Clarification

demande la propreté et la pureté absolues.
Un Saindoux absolument pur en est le résultat.

Chaque Epicier devrait l'avoir

EN BOITES A PARTIR DE 3 lbs.

THE

Farmer's Co-Operative Packing Co.

OF BRANTFORD, LIMITED

Gonzales V. S. O. P.	18 50
Sup. champ.	22 00
24 flasks.	9 50
48 "	8 00
Hulot.	6 75
24 flasks.	7 75
48 "	8 00
48 1/2 btles.	8 50
Boulestin.	11 00
24 flasks.	12 00
48 "	11 50
V. S. O. P.	13 50
V. V. S. O. P.	20 00
5 caisses assorties, 25c de moins.	28 00
Souillac.	6 50
Pluchon.	8 00
Anne Riche.	8 00
Gin P. Hope. Schiedam	
"Night Cap."	La caisse.
Caisnes Vertes.	5 50
Bleues.	5 75
Rouges.	10 75
Jaunes.	10 90
Poney 1 doz.	2 55
48 1/2 btles.	7 25
5 caisses assorties, 10c de moins.	
Whiskey Ecossais.	La caisse.
Ainslie Highland Dew.	8 75
Loch Venacher.	8 00
Carte Jaune.	8 75
Carte Blanche.	9 50
Extra.	10 50
Extra Special.	12 50
Yellow Label, Imp.	13 50
Clyellah, 8 years old.	13 50
Champion.	8 50
Duc de Cambridge.	12 00
Big Ben.	10 75
Dubonnet.	la caisse.
Fameux Apertif.	12 00
Au gros, 5 p.c. et 1 p.c.	13 00
Oporto en bouteilles.	la caisse.
Commendador.	15 00
Sup. Old Port.	11 50
Old Port.	10 00

agrima Christi, de Pasquale Scala	la caisse.
le seul et vrai vin.	6 00
Orange.	7 00
Bianco.	8 00
	9 00
Sherry en bouteilles.	la caisse.
Emperrador.	15 00
Mansanilla.	11 00
Amontillado.	14 00
Vino de Pasto.	9 00
Sauternes Dandicolle & Gaudin Ltd.	la caisse.
Chateau du Roc.	3 00
Ordinaire.	3 77
Audinet & Buhan.	2 40
	3 00
	3 75
	4 75
Rhum, Dandicolle et Gaudin Ltd.	la caisse.
Lion.	7 50
Saint-Marc.	9 50
Royal.	10 50
5 caisses, 25c de moins.	
Saint-Marc.	8 75
Royal.	10 25
Rye.	en caisses.
L. C. F. C.	Ord. flasks 24 7 50
	48 8 50
	64 9 50
Canada.	48 demi-flasks 7 50
	24 flasks 6 50
Clarets en bouteilles, Dandicolle & Gaudin Ltd.	
Chateau du Diable.	3 50
St-Julien Medoc.	3 15
A. Lacoste & Fils, St-Julien.	3 00
	3 80
	2 50
	3 25
Audinet & Buhan, Bordeaux.	
Medoc.	3 25
Croix Rouge.	4 25
Chateau Moulerens.	5 25
Latrille "Petite Cote".	7 50
	3 50
	4 50
Claret, en barriques.	le gallon
Audinet & Buhan.	No 1 0 70
	No 2 0 80
	No 3 0 90

Marinades Williams Bros & Charbonneau.	
Amer. 1/2 gallon.	(Sweet) 3 60
Imp. round qrts.	(Sour) 3 50
5 caisses, 10c de moins.	
Octogon sweet mixed.	3 60
Gherkins.	3 60
Sour mixed.	3 45
Gherkins.	3 45
Onions.	3 60
Chow Chow.	3 45
Imp. Oct. pts.	2 30
Triangular 1/2 pts.	1 37 1/2
Catsup Mad. Jones 1/2 pts.	1 10
Waldorf.	1 55
Moutarde W B & C.	1 40
Mince Meat 2 lbs.	1 25
	1 00
Thés du Japon.	
Extra choisi du mois de mai:	La lb
Castor No A 1.	36
No A 1 nouvelle récolte.	37 1/2
No 2 nouvelle récolte.	31
No 3 nouvelle récolte.	35
No 3.	32 1/2
Hibou No 1.	32
No 2.	30
La Loure No 1.	32
No 2.	28
Feuilles Naturel (Basket Fired).	24
Le Faucon No 500.	24
Spécial du mois de mai:	
Owl Chop No 100.	19
No 1 nouvelle récolte.	36
No 2.	32 1/2
No 3.	30
La Loure No 3.	23
Moyen et ordinaire de mai et juin:	
Le Loure (Pan Fired).	18
La Hache Rouge.	19
Commun.	15
Moulu (Dust).	5 à 6 1/2
Siftings.	8 1/2 à 8 7/2
Fannings.	8 1/2 à 10
Nibs.	12 à 14
Stubs (choix).	14 à 17 1/2
Thés verts de Chine.—Caisse—la lb.	
Gunpowder ordinaire.	28
Ping Suey, boîtes 35 lbs.	
Pin Head, choix.	35
moyen.	28
ordinaire.	18

Pea Leaf, choix.	22
moyen.	18
ordinaire.	16
commun.	11 15
Young Hyson First.	17 20
Canton Pingueys.	11 1/2 à 18
Thés noirs de Chine.	La lb.
Formosa Oolong (Le Pin) bte 30 lbs.	35
Pekoe Orange Parfumé.	35
Paklin Congou extra choix.	30
choix.	25
moyen.	20
ordinaire.	12 à 18
Pecco Congou.	20 à 25
Packlum.	15 à 20
Panyong.	14 à 18
Kaisow.	12 à 17
Saryunes.	00 à 10 1/2
Thés des Indes.	La lb.
Darjeeling des meilleurs jardins, moyen.	20 à 25
Pekoe Souchong.	13 à 17
Thés de Ceylan.	La lb.
Tyria, (Golden Tipped).	35
Nayabedde (Flowery Pekoe).	28
Kuranna.	22
Luccombe Pekoe Souchong.	12 1/2
Dalucama.	13
Blends "Fancy tins" No 2, 10 lbs sell.	35
No 2, 30 "	32 1/2
No 2, 60 "	30
No 1, 10 "	27
No 1, 30 "	24
No 1, 60 "	22
Thés purs de Ceylan.	
Hibou, marque "Owl Chop" boîtes 6 0 lb	
100 paquets 1/2 lb. et 10 paquet 1 lb.	
No 5 Etiquette Rouge (Flowery Pekoe)	18
No 10 Etiquette Verte (Flowery Pekoe)	28
No 15 Etiquette Argentée (Golden Tipped)	34
No 20 Etiquette Jaune (Choix Golden Tipped Pekoe)	38
No 30 Etiquette d'Or (Extra Choix Golden Tipped Pekoe)	47
Thés de Ceylan, en paquets de 1/2 lb. et 1 lb. boîtes assorties de 40 lbs.	
(Marque l'Abelle)	
Golden Tipped Pekoe, Etiquette	
Rouge.	38
No 8 Flowery Pekoe, Etiquette Verte	30

The St. Lawrence Sugar Refining Co. LIMITED

MONTREAL

Sucres Raffinés

Fabricant des qualités les plus choisies de . . .

JAUNES EFFLORESCENTS,
(BLOOMY YELLOWS)

CAFE NOIR,
(BRIGHT COFFEE SUGARS)

PHENIX, GRANULÉS

(Qualité suivant le granulé) **"EXTRA STANDARD"**

Les meilleurs sur le marché

Sirop de Table de Fantaisie

Tea

Rose

Drips



Mis en canistres attrayantes. Pleinement garanti : : sous tous les rapports.

A vendre par tous les marchands de gros dans tout le Canada, et empaqueté par

Rose & Laflamme

Agents pour la vente en Gros, . . . MONTREAL.

Wm Clark

MONTREAL

Conserves.

Compressed Corned Beef 1s. la ds. \$1 43
 " " 2s. " 2 59
 " " 6s. " 7 82
 " " 14s. " 18 72
 Ready Lunch Beef..... 1s. " 1 43
 Ready Lunch Beef..... 2s. " 2 89
 Geneva Sausage..... 1s. " 1 85
 " " 2s. " 3 00
 Cambridge " 1s. " 1 85
 " " 2s. " 3 00
 English Brawn 1s. " 1 32
 " " 2s. " 2 48
 Boneless Pigs Feet..... 1s. " 1 32
 " " 2s. " 2 48
 Sliced Smoked Beef..... 1s. " 1 85
 " " 2s. " 2 80
 Roast Beef..... 1s. " 1 43
 " " 2s. " 2 59
 Pork & Beans with sauce 1s. " 0 55
 " " 2s. " 0 82
 Pork & Beans with Sauce, 3s. la ds. 1 30
 " " Plain... 1s. " 0 50
 " " 2s. " 0 77
 " " 3s. " 1 10
 Wild Duck Patés..... 1s. " 1 10
 Partridge " 1s. " 1 10
 Chicken " 1s. " 1 10
 Veal & Ham " 1s. " 1 10
 Ox Tongue (Whole).... 1s. " 7 15
 " " 2s. " 7 70
 " " 3s. " 8 80
 Lunch Tongue..... 1s. " 3 00
 " " 2s. " 6 00
 Imperial plum pudding " 1 00

Soupes concentrées.

Vegetable.....
 Kidney.....
 Ox Tail.....
 Mook Turtle.....
 Chicken..... \$1 00 doz.
 Pea.....
 Julienne.....
 Consomme.....
 Tomato.....

Potted Meats 1/2s.

Ham..... }
 Game..... } la ds. 50
 Hare..... }
 Chicken..... }
 Turkey..... }
 Wild Duck..... }
 Tongue..... }
 Beef..... }
 Chicken Ham & Tongue. 1/2s. la ds. 1 00

Soupes.

Mulligatawny }
 Chicken..... } Pints. la ds. 1 00
 Ox Tail..... }
 Kidney..... }
 Tomato..... }
 Vegetable..... }
 Julienne..... }
 Mook Turtle... }
 Consomme..... } Quarts. la ds. 2 20
 Pea..... }

Mince Meat.

Tins fermées hermétiquement.
 1s..... 1 00
 2s..... 2 00
 3s..... 2 97
 4s..... 3 95
 5s..... 4 95
 Mincéd Callops 2s..... 2 85
 Jellied Hooks 2s..... 2 85
 Cooked Tripe 1s..... 1 10
 Lunch Ham 1s..... 1 38
 " 2s..... 3 49
 Tongue Lunch 1s..... la ds 2 53
 Sausage Meat 1s..... " 1 54
 " 2s..... " 2 70
 Smoked Geneva Sausage 1/2s " 1 00

Joseph Côté, Québec

Tabac Canadien en feuilles.

la lb.
 Quesnel, 1900, ballots 25 lbs... 0 30
 Parfum d'Italie, 1900, b. 25 lbs 0 30
 Turc aromatique, 1899, bal 50 lbs 0 22
 Rouge, 1899, ballots 50 lbs..... 0 15
 Petit Havane, bte de 50 lbs..... 0 18
 XXXX, 1900, ballots 50 lbs..... 0 08
 1er choix, 1899, ballots 100 lbs. 0 11
 B. B. No 1, 1899, ballots 50 lbs. 0 09
 XXX, 1900, ballots 50 lbs..... 0 07
 S vieux 1900..... 0 15
 Flor de Cuba..... boîte 30 lbs 0 20
 Grand Havane 1900, bal. (0 lbs 0 13
 White Burley, 1900, bal. 100 lb 0 18
 Rose Quesnel 1901, 35 lbs 0 20

Tabacs coupés.

La lb.
 Petit Havane 1/4 lb, btes 2 et 6 lbs 0 35
 " " 1/2 " 0 35
 Quesnel 1/2 btes 5..... 0 60
 Vendome, 1/2 tin..... 1 15

Cigares.

La 1000
 Bianca..... 1-20.... 13 00
 Bruce..... 1-20.... 15 00
 Twin Sisters..... 1-20.... 15 00
 " "..... 1-40.... 16 00
 Côté's fine Choroots... 1-10.... 14 00
 Beauties..... 1-20.... 18 00
 Golden Flowers..... 1-20.... 23 00
 " "..... 1-40.... 25 00
 My Best..... 1-20.... 25 00
 New Jersey..... 1-20.... 25 00
 V. H. C..... 1-20.... 25 00
 Doctor Faust..... 1-30.... 28 00
 " "..... 1-40.... 30 00
 St-Louis..... 1-20.... 33 00
 " "..... 1-40.... 35 00
 Champlain..... 1-100.... 38 00
 " "..... 1-40.... 38 00
 " "..... 1-20.... 35 00
 Saratoga..... 1-20.... 40 00
 El Sergeant..... 1-20.... 50 00
 V. C..... 1-20.... 35 00

Tabac en poudre.

La lb.
 Rose..... Baril, 5, 10, 20.... 0 32
 Bean..... " 5, 10, 20.... 0 32
 Rose et Féve... " 5, 10, 20.... 0 32
 Merise..... " 5, 10, 20.... 0 34
 Rose extra en jarre de 5, 10, 20. 0 34
 Répé en jarre, 5 lbs 1 00

F. Coursol

MONTREAL, la doz
 La Peptonine..... 2 40

The Cowan Chocolate Co

TORONTO ET MONTREAL
 'acaos.
 Hygiénique, 4 ds, 1/2 tin 1/2 lb...ds. 3 75
 Bean..... " 1/2 lb..... 2 25
 " " 5 lbs.....lb. 0 55
 Perfection, " 1/2 lb...dos 3 00
 Essence cacao sucré. 1/2 lb...dos 2 25
 Imperial Dutch 4 dos bts. 1/2 lb... 0 90
 Chocolate powder btes 10, 15, 30 lbs..... " 0 25
 Cacao Soluble btes 10, 15, 30 lbs..... " 0 20
 Cocoa Nibs..... " 0 35
 " Shells..... " 0 05

Chocolats.

la lb.
 Diamond. Bts 12 lbs 1/4 et 1/2...lb 0 25
 " " 8s..... " 0 28
 French Diamond Bts 12 lbs, 6s. " 0 21
 Queen's dessert, " 1/4 et 1/2 " 0 40
 " 8s " " 0 42
 Parisen, moro. à 5c. Bts 12 lbs, lb. 0 30
 Royal Navy, 1/4 et 1/2 " 0 30
 Rock sucré..... " 0 30
 Batons à l'c..... la gr 1 00
 Caracas pur, btes 12 lbs 1/2 lb 0 40
 Perfection " 1/4 et 1/2 " 0 30

Confections Cowan.

La doz.
 Cream Bars, gds 6 à la bte. doz btes 2 25
 " " pts 8 " " 1 35
 " " gds 80 " la bte 1 80
 " " pts 80 " " 1 10
 Chocolate Ginger btes 1 lb....dos 4 00
 Chocolate Ginger btes 1/2 lb....dos 2 25
 1 lb..... " Crystallisé btes 4 00
 Chocolate Ginger Crystallisé btes 1/2 lb..... 2 25
 Chocolate Wafers btes 1/2 lb " 2 25
 " " 1/4 " " 1 30

Icings.

La doz.
 Chocolate Icing paquet 1 lb..... 1 75
 " " 1/2 " " 1 00
 Pearl Pink Icing " 1 " 1 75
 " " 1/2 " " 1 00
 White Icing " 1 " 1 75
 " " 1/2 " " 1 00
 Lemon O Icing " 1 " 1 75
 " " 1/2 " " 1 00

John Dwight & Co

TORONTO ET MONTREAL



Soda à pâte.

"Cow Brand"

Caisse 60 paquets de 1 lb, la c. 3 00
 " 120 " " 3 00
 " 60 pats d'1/2 et 30 de 1 lb, " 3 00
 " 96 " à 5c..... " 3 00

LA
 MARQUE

d'Empois
 EDWARDSBURG et de Sirop

Sont bien connues dans tout le Dominion comme des **Types de Qualité.**
 Nous avons en magasin des **Stocks Assortis** en emballages de toute sorte
 et nous garantissons **Prompte Expédition.**

Edwardsburg Starch Co'y, Limited

Etablie en 1858

164 Rue St-Jacques,

MONTREAL.

Manufacture

CARDINAL, Ont.

53 Front St. East,

TORONTO.

W. G. Dunn & Co

HAMILTON

Moutardes.

Table listing various mustard products with prices per lb or carton.

Edwardsburg Starch Co., Ltd.

MONTREAL

Table listing starch and other household goods with prices.

J. A. E. Gauvin

MONTREAL

Spécialités.

Table listing specialty items like menthol and wipers with prices.

Laporte, Martin & Cie

MONTREAL

Champagne Ve Amiot.

Table listing champagne products and their prices.

Champagnes.

Table listing various champagne brands and prices.

Champagne CARDINAL, en lots de 5 caisses, 50c de moins et de 10 caisses \$1.00 de moins, la caisse.

Brandy.

En caisse

Table listing brandy products with prices.

Au gallon.

Table listing brandy products with prices per gallon.

Scotch Mitchell.

A la caisse.

Table listing Scotch whisky products with prices.

Au gallon.

Table listing Scotch whisky products with prices per gallon.

Irish Mitchell.

A la caisse.

Table listing Irish whisky products with prices.

Au gallon.

Table listing Irish whisky products with prices per gallon.

Gin.

A la caisse.

Table listing gin products with prices.

Au gallon.

Table listing gin products with prices per gallon.

Thés.

la lb.

Table listing tea products with prices per lb.

Les thés Lipton sont en caisses de 50 lbs.

Table listing Lipton tea products with prices.

Vernis à Chaussures.

Table listing shoe polish products with prices.

Poudre à pâte.

Table listing flour products with prices.

E. D. Marceau

MONTREAL

Large table listing various coffee and food products with prices.

Les systèmes de Commerce modernisés

Text describing the Allison Coupon system and its benefits.



- List of benefits: Plus de livres de fournisseur, Plus d'entrées à faire, Plus de temps perdu, Plus de différends, Plus d'erreurs.

FABRIQUE PAR ALLISON COUPON COMPANY INDIANAPOLIS, IND. En vente chez... C. O. Beauchemin & Fils. Seuls Agents pour la Province de Québec. Montréal.

Les amateurs de la chique trouveront dans le

Gold Bell

Un Bon Tabac à Chiquer en Torquettes.

Aussi s'en Vend-il des quantités énormes chaque année.

Un essai convaincra les connaisseurs.

Tous les Marchands UP-TO-DATE devraient tenir en Stock le "GOLD BELL" et les autres marques de

The Rock City Tobacco Co., Québec. Manufacturiers de Tabacs de toutes sortes.

PRIX COURANTS—MONTREAL, 9 JANVIER 1902

Thés Japonais.

Condor I.....	40 lbs.....	0 37½
" II.....	" 40 lbs.....	0 38½
" III.....	" 80 lbs.....	0 35
" IV.....	" 80 lbs.....	0 30
" V.....	" 80 lbs.....	0 27½
" XXX.....	" 80 lbs.....	0 23½
" XXX.....	" 80 lbs.....	0 23½
" XXX.....	" 80 lbs.....	0 19
" XXX.....	" 80 lbs.....	0 20
LX.....	60 lbs par caisse	
25 x 1 lb, 70 x ½ lb, se	détaille 40.....	0 27½
" 60 lbs par caisse	détaille 25.....	0 19
35 x 1 lb, 40 x ½ lb, se	détaille 25.....	0 19

E.M.D. AAA... Boîtes 40 lbs..... 0 37½
NECTAR—Mélange des thés noirs de Chine, du Ceylan et des Indes. Caisses de 50 lbs assorties, ½, ¾, 1, aussi caisses de 50 lbs, en 1 lb et ½ lb.

Vert..... (se détaille 26c) 0 20
Chocolat..... 35c) 0 25
Bleu..... 50c) 0 38
Marron..... 60c) 0 45
NECTAR THÉ NOIR—Boîtes de fantaisie de 1 lb 50 à la caisse.

Chocolat..... 0 32½
Bleu..... 0 42½
Marron..... 0 50
NECTAR THÉ NOIR—Boîtes de fantaisie de trois livres.

Marron..... la boîte 1 50
OLD CROW—Mélange des thés noirs de Chine, du Ceylan et des Indes, Boîtes de 10, 25, 50 et 80 lbs.

No 1.....	La lb.....	0 35
No 2.....	".....	0 30
No 3.....	".....	0 25
No 4.....	".....	0 20
No 5.....	".....	0 17½

Vinaigre..... Le gallon.

Condor, pur, 100 grains..... 0 27½
 Old Crow, pur, 75 grains..... 0 21
 Prix spéciaux aux acheteurs en quantité.

Moutarde "Condor" pure la lb.

Boîtes de 1 lb.....	0 32½
" ½ lb.....	0 33
" ¼ lb.....	0 35

Moutarde "Old Crow" mélangée.

Boîtes de 1 lb.....	0 22½
" ½ lb.....	0 23
" ¼ lb.....	0 25

Moutarde Condor, jaunes 4 lbs..... 1 20
 " " " " " 1 lb..... 0 35
 " " " " " 4 lbs..... 0 65
 " " " " " 1 lb..... 0 25

R. Herron & Co.

MONTREAL

Poudre à pâte Yeastrine, la dos.....	2 40
" " " " " Chef.....	1 00
Sauce Windsor.....	1 25
Epicures purs en canistres de ¼ lb.....	0 75

The A. F. McLaren Imperial Cheese Co.

TORONTO

Fromages..... La doz.

Imperial, grands pots.....	8 25
Imperial moyens ".....	4 50
" " petits.....	2 40
" " tout petits pots.....	1 00
Holders, grands.....	18 00
" " moyens.....	15 00
" " petits.....	12 00

W. D. McLaren

MONTREAL

Poudre à pâte, Cook's Friend.

No 1, en boîtes de 4 et 2 doz.....	la doz 2 40
" 2, " 6 et 3 ".....	" 0 80
" 3, " 4 ".....	" 0 45
" 10, " 4 et 2 ".....	" 2 10
" 12, " 8 et 3 ".....	" 0 70

McNell & Mercier

QUEBEC

Vermicellis...... la lb.

Boîtes, 7 et 10 lbs.....	0 04½
Barils, 0, 75, 90 lbs.....	0 04
Paquet, 1 lb, 80 à la caisse.....	0 05½

Macarons, mêmes prix. Extra fin, ½ c de plus que vermicellis.

Moulin Ocean

Empois chinois, cse 48 paquets... 4 00

Poudre à pâte la doz

3 oz. cse 4 doz.....	0 35
4 " " 4 ".....	0 45
8 " " 5 ".....	0 90
1 lb. " 3 ".....	1 25
" " " 4 ".....	1 00
Borax " 4 ".....	0 40
Corn Starch cse 54 paquets.....	0 78

5 p.c. à 30 jours.

North Western Cereal Co.

LONDON

" Line de Gluten " Superior " Breakfast " " Superior " Prix Montréal, Toronto et Est, la cse 5 10	
" " Winnipeg.....	5 40
" " Vancouver.....	6 50

Reglisse

YOUNG & SMYTHE, BROOKLYN, N. Y.

Boîtes de 5 lbs, bols ou carton, par lb.....	0 40
Boîtes de fantaisie, (37 ou 50 bâtons) par boîte.....	1 25
" Ringed " boîtes de 5 lbs, par lb.....	0 40
" Acme " Pellets, boîtes de 6 lbs, par boîte.....	2 00
" Acme " Pellets boîtes de fantaisie, (40 bâtons) par boîte.....	1 50
Wafers goudron, R glisse et Tolu, boîtes de 5 lbs par boîte.....	2 00
Losanges de reglisse, verres de 5 lbs.....	1 75
" " boîtes de 5 lbs.....	1 50
Reglisse " Purity " 10 bâtons.....	1 45
" " " " " 00 bâtons.....	0 78
" Dulce " grands bâtons de 1c, 100 par bte.	

A. Robitaille & Cie

MONTREAL

Brandies. (droits payés) La caisse.

Sorin—Carte bleu.....	\$ 8 50
Carte rouge.....	9 50
Carte d'or.....	11 00
24 Flasks avec verre.....	9 00
48 ½ Flasks avec verre.....	11 00

Au gallon.

Quarts.....	4 00
Octaves.....	4 25
½ oct.....	4 25

Champagne Bellon & Cie qts pts

Carte Blanche.....	14 00	15 00
Poudre à pâte Prince Arthur doz.....		
Bte 1 lb.....	1 50	
Bte ½ lb.....	0 85	
Bte ¼ lb.....	0 50	

Salada Tea Co

MONTREAL ET TORONTO

Thés Salada du Ceylan.

Etiquette brune. 1's	la lb.	0 20
	la lb.	0 25
" " 1's et ½'s	0 21	0 28
" " verte. 1's et ½'s	0 22	0 30
" " bleue. 1's et ½'s	0 30	0 40
" " rouge. 1's et ½'s	0 36	0 50
" " d'or.....	0 44	0 60

Thés verts Salada du Ceylan, non coloriés.

½'s.....	0 30	0 40
1's.....	0 20	0 25
¾'s.....	0 21	0 28

Tellier, Rothwell & Co.

MONTREAL

Mines à poêle. La grosse.

Royal Black lead.....	1 75
Stove paste, grands.....	8 00
" " petits.....	4 00

Bleu à laver. La lb.

Parisian.....	0 12½
Victoria.....	0 10
Challenge.....	0 10

Arthur F. Tippet & Co

MONTREAL

Savon.

A. F. TIPPET & CO

AGENTS.

Teintures May-pole Soap, couleurs, par grosse \$10.20.

Teintures May-pole Soap noirs, par grs. \$15.30.



Maison Stowers.

Lime Juice Cordial p. 2 ds.....	0 00	4 00
" " " " " g. 1 ".....	0 00	3 50
Double Ref. Lime Juice 1 ds.....	0 00	3 50
Lemon Syrup bott. 1 ".....	0 00	4 00

T. Upton & Co.

HAMILTON, ONT.

Marmalade d'Oranges.

Verres 1 lb 2 ds. à la cse.....	la ds. 1 00
Seaux 7 lbs. 8s au crate.....	la lb. 0 07
Canistres 7 lbs 12 au crate.....	" 0 07
" " 5 lbs 12 ".....	" 0 07

Jams pures de fruits. " " " "

Framboises, Fraises, Pêches, Prunes, Abricots, Gadelles Rouges, Gadelles Noires, Groselles, Figues.

Verres 1 lb, 2 ds. à la cse.....	la ds. 1 00
Seaux fer blanc. 5 lbs, 8s au crate.....	la lb. 0 07
Seaux bols, 7 lbs, 8s au crate.....	" 0 07
" " 14 " " ".....	" 0 07
" " 20 " " ".....	" 0 06½

Gelées de fruits pures. " " " "

Framboises, Fraises, Gadelles Noires, Gadelles rouges, Ananas.

Verres 1 lb, 2 ds à la cse.....	la ds. 1 00
Seaux bols, 7 lbs, 8s au crate.....	" 0 07
" " 14 " " ".....	" 0 07
" " 20 " " ".....	" 0 06½

Emballées en caisses et crates assorties, si demandé.

Simple, Systématique, Economique

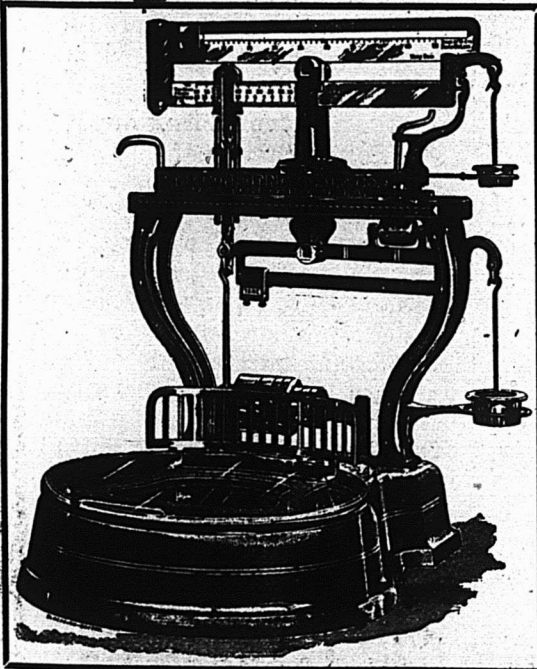

Ces trois qualités se trouvent réunies dans nos balances

MONEY WEICHT?

Simple—Parce que n'importe qui peut s'en servir avec l'assurance d'une satisfaction toujours assurée.

Systématiques—Parce qu'elles enseignent la méthode, et imposent la méthode dans tout votre établissement.

Economiques—Parce qu'elles recueillent le profit qui vous appartient justement.

The Computing Scale Company,

DAYTON, (Ohio).

MONEY WEIGHT SCALE CO., 47 State St., Chicago, Ill.

J. B. POIRIER, Agent pour la vente, 1662 rue Notre-Dame, Montreal, Que., Can.

G. A. BERGERON, agent pour le district de Quebec, 172 rue du Pont, Quebec.

L. A. DAVIDSON, District Agent, 104 King St., W., Toronto, Ont.

Ferronneries, Peintures, Construction et Immeubles

FERRONNERIES

Les affaires pendant la dernière huitaine sans avoir été très actives ont cependant eu un caractère très encourageant et font bien augurer du commerce de la saison prochaine. En effet, les rapports reçus par les maisons de gros, de leurs voyageurs qui viennent de reprendre leurs tournées, sont excellents. Le commerce de gros est très occupé en ce moment à placer ses ordres non seulement pour les métaux mais encore pour les divers articles du commerce de la ferronnerie et de la quincaillerie. Il y a actuellement à Montréal un nombre inusité de représentants des manufactures américaines qui viennent solliciter des commandes.

Plusieurs changements importants ont été faits dans les prix de diverses marchandises nous en donnons la liste plus bas.

Dans les diverses réunions des manufacturiers et des marchands de gros qui ont eu lieu cette semaine, on s'est surtout occupé d'établir l'uniformité dans les prix de la ferronnerie. Les prix actuels paraissent avoir été établis d'une façon ferme et sont de nature à assurer une stabilité plus grande dans les transactions.

Broches d'acier

Nous apprenons de bonne source que l'agent d'expédition de l'American Steel and Wire Co qui est actuellement à Toronto, s'attend à une hausse sur les Wire Rods. Il paraît que l'American Steel and Wire Co, par suite d'une entente avec les manufacturiers allemands et anglais, contrôle le marché européen. En effet les marchés allemands et anglais de lourds qu'ils étaient sont devenus très fermes.

Les dernières nouvelles reçues des Etats-Unis semblent confirmer cette opinion car on vient d'y augmenter de 20 cents par quart le prix des clous de broche.

Boulons, Rivets, Palâtres

Les manufacturiers en réunion à Toronto n'ont pas changé la liste de prix de ces articles.

Clous à cheval

Nous donnons plus bas la nouvelle liste des prix des clous à cheval établie par les manufacturiers du Canada. Il est à remarquer que cette liste est identiquement pareille à celle de 1901 de la Canada Horsenail Co. pour ses clous à cheval de la marque "C".

Les autres manufacturiers, à l'exception d'une manufacture peu importante des provinces Maritimes, viennent également de l'adopter.

Cette mesure est importante, en ce sens qu'elle fixe un prix uniforme pour un article très important de consommation courante.

Les prix sont les suivants :
No 1, \$2.50 la lb; No 2 \$1.50, No 3 75c, No 4 48c, No 5 32c, No 6 28c, No 7 24c, No 8 22c, No 9 et grands au-dessus 20c par lb.

Les escomptes sont les suivants :
Countersunk Head 66 $\frac{2}{3}$ p. c.
Têtes ovales..... 60 "

Fers à cheval

Les affaires sont calmes, comme d'habitude à pareille époque. On fait actuellement de sérieux efforts pour amener une uniformité dans les prix des Fers à cheval.

Haches

Le prix des haches vient d'être établi pour l'année 1902. Ceux des premières qualités sont les mêmes qu'en 1901. Quant aux haches communes les prix ont été réduits de 25 à 50 cts par douzaine.

Canistres à Lait

Les escomptes pour les canistres à lait et pour les fournitures de Canistres à lait viennent d'être fixés et sont respectueusement de 40 p. c. de 25 p. c.

METAUX

Le marché local a été très tranquille pendant la semaine des fêtes. Il ne s'est pas traité d'affaires importantes.

Les aciers et les fers en barres sont tenus à des prix fermes, tandis que le cuivre, l'étain et le plomb ont une tendance à la baisse.

Fonte de Fer

Le marché des fontes de fer est en très bonne position et les prix sont tenus très fermes avec une certaine tendance à la hausse.

Les stocks actuellement disponibles ne sont pas aussi forts que l'année dernière à pareille époque.

Les seules qualités disponibles présentement sont les Midlands que l'on cote à \$19 la tonne. Les fonderies de la Canada Iron Furnace Co, situés à Midland, Georgian Bay dont les travaux avaient été interrompus par suite du manque de coke, viennent de rallumer leurs fourneaux.

Le marché américain est très ferme; les prix ont une tendance générale à durcir. Le marché de Pittsburgh surtout est très ferme; les prix y ont avancé de 25c par tonne.

Acier

Le marché local est ferme. La demande se fait surtout sentir pour l'acier à lisse (sleigh shoe) actuellement coté à \$2.05 les 100 lbs.

Les aciers en billots sont rares aux Etats-Unis. Les producteurs ne peuvent suffire aux demandes des manufactures.

Cuivre en lingots

On cote actuellement 14 cts la lb, et, à ce prix, il ne se fait que très peu d'affaires.

Le marché de New-York est très déprimé; on y offre le cuivre à 12 cts la livre; par suite, les cours de Londres sont un tant soit peu plus fermes que ceux de la semaine dernière. En somme, la situation est mauvaise et il est difficile de dire si les cuivres ont eu leurs plus bas cours.

Etain en lingots

La tendance de notre marché local est lourde, en sympathie avec celle des marchés extérieurs.

On cote : Straits de 26 à 27c.

Lamb & Flag de 27 à 28c.

Le marché de Londres est très faible par suite de la faillite d'une maison qui était engagée dans des opérations à la hausse, ce qui a occasionné une baisse de £3 10s sur le disponible et de £5 10s sur le futur.



La plus Haute
Qualité

H

U

R

D

Rappelez-vous
la Marque

HURD HURD HURD

Rappelez-vous la Marque Rappelez-vous la Marque Rappelez-vous la Marque

**LA QUALITÉ : LA CHOSE
ESSENTIELLE.**

Les Haches de Hurd sont manufacturées
dans tous les patrons réguliers, à tran-
chant simple et double.

La meilleure à acheter La meilleure à vendre

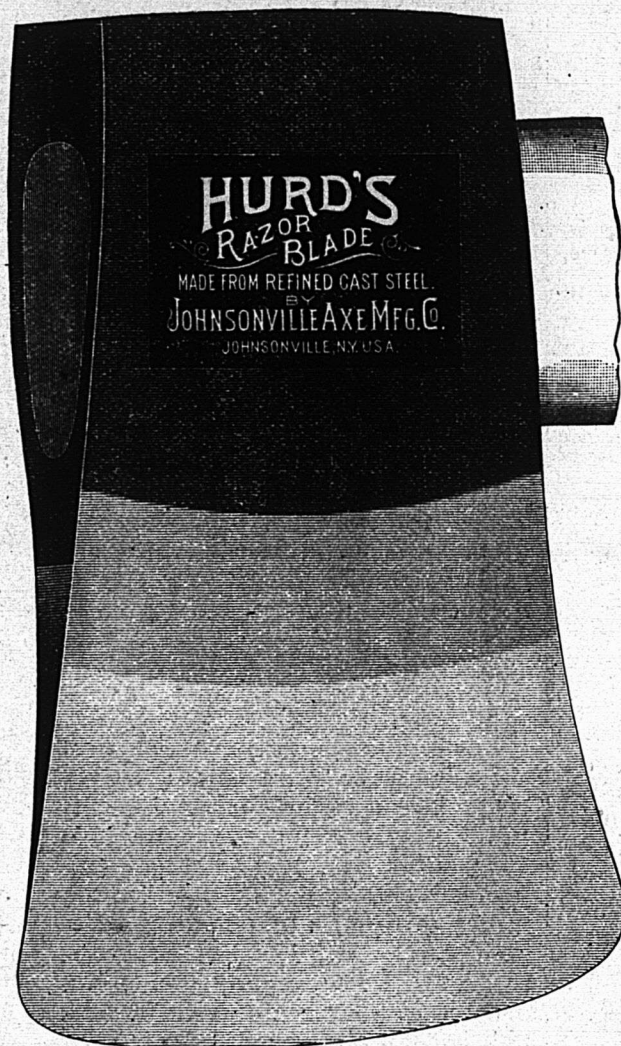

LEWIS BROS. & Co.

FERRONNERIE EN GROS

SEULS AGENTS

...Montreal

HURD HURD HURD

Rappelez-vous la Marque Rappelez-vous la Marque Rappelez-vous la Marque

Rappelez-vous
la Marque

H

U

R

D

Fini Superbe



Plomb en lingots

Le marché local est lourd, par suite de la baisse sur les marchés extérieurs. On cote actuellement sur place de \$3.10 à \$3.20 suivant quantités.

HUILES ET PEINTURES

La semaine sous revue a été surtout mouvementée en ce qui concerne les prix. Les prix du blanc de plomb ont été fixés et ceux de l'huile de lin et de l'essence de térébenthine ont subi des fluctuations.

Les voyageurs des diverses maisons de gros sont sur la route pour la prise d'ordre de printemps et l'on nous dit de toute parts que les apparences sont favorables. Bon nombre de commandes ont été prises pour livraison aussitôt que les tarifs du fret auront été réduits.

Huile de lin

Les prix de l'huile de lin bouillie viennent de subir une baisse de 4c. Nous cotons actuellement l'huile bouillie à 78c; l'huile crue vaut 75c le gallon. La baisse est en partie causée par la demande qui s'est considérablement ralentie et par les fortes quantités de graines de lin offertes aux broyeurs.

Essence de térébenthine

Le marché local, suivant l'impulsion donnée par le marché américain, vient d'avancer ses prix de 2 cts; on cote actuellement l'essence de térébenthine à 60 cts au lieu de 58 cts.

Blanc de plomb

La Dominion Paint Grinders Association à sa réunion du 3 janvier a réduit de 12½c par 100 lbs le prix de toutes les qualités de blanc de plomb.

Cette réduction a été occasionnée par une baisse analogue sur le marché anglais.

Le prix de base du blanc de plomb est actuellement de \$5.87½ les 100 lbs.

Vernis

La demande est très satisfaisante; les prix se maintiennent fermes par suite de l'avance sur les gommes shellac.

MATÉRIAUX de CONSTRUCTION

Demande très modérée, on s'attend à une prochaine reprise partielle des affaires, en attendant la saison de printemps pour laquelle on a de belles perspectives.

Briques réfractaires

Les affaires sont assez calmes; on ne s'attend guère à une reprise avant la fin de ce mois ou le com-

mencement de Février, époque à laquelle se font généralement les réparations des fourneaux des usines. Les affaires courantes se traitent aux prix suivants.

Briques écossaises \$19.00 à \$23.00
Briques anglaises \$18.50 à \$22.50 le mille.

Ciments

Aucune activité dans la demande; les stocks sont assez forts; les prix actuels sont comme suit:

Ciment Allemand	\$2.30 à \$2.40
" Anglais	2.30 à 2.35
" Belge	1.80 à 1.95
" Américain	2.20 à 2.30

Verres à vitres

Le marché a repris quelque activité, les affaires se traitent sur la base de \$2.10 par 50 pieds.

Papiers de construction

Peu d'affaires à enregistrer jusqu'à présent; l'on s'attend cependant à une reprise très prochaine, les voyageurs des diverses maisons étant sur la route pour la prise des ordres du printemps. Il n'y a aucun changement à noter dans les prix depuis la hausse signalée il y a quinze jours.

Câbles et Cordages

Les affaires ont repris quelque activité. Les prix sont les mêmes et sont fermes.

On cote: sur la base suivante:

Manila 15½
British Manila 13½
Sisal 12.
Lathyrarn 10½.

FERRAILLES

Les commerçants paient les prix suivants à la campagne: cuivre rouge fort et en broche, de 13 à 14c la lb; cuivre rouge mince, de 11 à 12c; laiton fort, de 12 à 12½c; cuivre jaune fort, de 9 à 9½c; laiton mince, de 6½ à 7c; plomb, de 2½ à 2½c; zinc, de 2½ à 2½c la lb; fer, No 1, forgé, \$10 à \$15 la grosse tonne f.o.b. Montréal; plaques de poêle, \$8 à \$9; débris de machines; \$13 à \$14; fer mince, No 2, \$4 la tonne; fonte malléable et acier, \$4; chiffons à la campagne, de 50 à 70c les 100 lbs; vieilles claques, de 7 à 7½c la lb.

MARCHES ETRANGERS**Belgique**

La bourse des métaux tenue à Bruxelles mercredi dernier a été peu animée. Les propositions ont été rares et c'est surtout pour l'exportation que la pénurie des ordres se fait sentir.

Si les maîtres de forges étaient bien inspirés, ils profiteraient des fêtes de Noël et de nouvel an, pour

chômer une bonne huitaine de jours aux aciéries et aux laminaires.

Seuls, les fers en barres et les tôles fines montrent quelque animation. Le reste est dans le marasme. Voici les prix: tôles no 2, fr 135; no 3, fr 140; acier fr 140, fontes fr 35.

Le monde de la construction a été en affaires mercredi dernier, à la Bourse de Bruxelles, au sujet de l'adjudication des 1300 wagons et fourgons que l'Etat Belge mettait en adjudication.

France

Les cours se sont un peu raffermis sur le marché à la consommation à Paris. Ce n'est certainement pas une reprise, mais peut être le commencement de la fermeté. On cote les fers marchands, au plus bas, à fr 15.50, les planchers à fr 16.50. Quant aux rails neufs en acier, ils obtiennent facilement les prix ci-après: fr 16 les gros rails, fr 16.50 les rails de 20 kg et fr 19 les rails légers.

Dans les Ardennes c'est de nouveau le calme plat que l'on signale et on est à se demander si l'on ne fait pas machine en arrière.

Dans le bassin du Centre la situation du marché sidérurgique ne s'est pas modifiée. Les usines de transformation travaillent encore en s'arrachant les commandes à coups de remises; les mieux partagés, en ce moment, seraient les producteurs de pièces détachées pour vélocipèdes et automobiles, mais toujours à des prix fort modestes.

En Meurthe-et-Moselle, il y a une légère tendance à l'amélioration.

Pour ce qui concerne la région du Nord-Est, il n'y a rien de bien saillant à signaler, la semaine qui vient de finir s'est comme les précédentes, écoulee dans le calme.

L'année ne peut que se terminer dans les mêmes conditions. Les usines ont trop de besogne pour mourir et trop peu pour vivre.

Angleterre

On nous signale de Middlesbrough un marché de fontes lourd et faible. La fonte Cleveland No 3 cote 43/3 et la fonte hématite numéros mélangés 58/77.

En ce qui concerne le marché du fer et de l'acier, on reste, dans le district susdit, à peu près dans la même situation que la semaine précédente. On est toujours dans une tendance à la baisse contre laquelle se raidissent les vendeurs le mieux qu'ils peuvent mais cela leur est bien difficile devant la concurrence qu'ils se font entre eux, et l'absolue absence de commandes par contrats à livrer. Dans les constructions mécaniques et la marine on est

MONTREAL, VENDREDI, 10 JANVIER 1902.

Les Directeurs et Officiers de la CANADA PAINT COMPANY Ltée, désirent adresser leurs bons souhaits à leurs clients, en Canada et à l'étranger, au début des affaires de l'an nouveau.



Une parole de remerciement pour la confiance et le patronage que nous avons reçus en l'année 1901, la plus belle de nos annales.

Un mot d'explication.— Vu le conflit existant dans les cercles de l'huile de lin, le commerce des Peintures et des Vernis sera moins profitable au manufacturier et au distributeur, tant que la loi de l'offre et de la demande ne sera pas affirmée davantage, ce qui, nous l'espérons, se réalisera bientôt.

Un mot d'expectative.— La perspective des affaires pour l'an 1902, est celle de l'histoire du Canada qui est la plus pleine de promesses. Nous exprimons l'espoir que nos clients canadiens s'attendent à un fort commerce et qu'ils s'y préparent en conséquence.

Préparatifs.— Pour la saison nouvelle et pour prévenir tous retards possibles, nous avons commencé, le 3 décembre, avec toute la célérité en vue du printemps, la préparation du stock. Ainsi, nous aurons, prêtes, 150,000 à 200,000 boîtes remplies, en plus de tout ce que nous avons produit durant les hivers passés.

Sur des représentations, nous avons rectifié les Districts de vente, et avons augmenté notre personnel de voyageurs afin que les clients du pays soient visités plus régulièrement que durant l'hiver dernier. Notre personnel d'experts techniques est aussi à la disposition de nos amis pour toute matière relative à leurs propres départements.

Nouvelles particularités.— Il y en a plusieurs : Notre catalogue pour 1902 sera adressé, par la malle, dans le cours de janvier, à chacun des noms inscrit sur nos livres ; et on le trouvera digne d'un examen soigneux et constant.



Avec nos meilleurs souhaits pour 1902

THE
Canada Paint Company
LIMITED

LA FÊTE ANNUELLE DE LA THOS. DAVIDSON M'F'G CO.

plutôt calmé et la perspective est peu encourageante.

On cotait dans le district de Cleveland :

Fer	l. s. d.
Barres communes.....	6. 7.6
— meilleures.....	6.17.6
— — 1re qualité.....	7. 7.6
Cornières de navires.....	6. 2.6
Feuilles simples.....	8. 7.6
— doubles.....	8.17.6
Plaques de navires.....	6.15..
Traverses.....	7....
Plaques de chaudières.....	7.15..
Rails légers.....	6.10..
Acier	l. s. d.
Rails lourds.....	5.12.6
Plaques de navires.....	6. 2.6
— de chaudières.....	8....
Cornières de navires.....	5.17.6
Feuilles simples.....	8.17.6
— doubles.....	9. 7.6
Hoops.....	7. 5.0

A Manchester, les transactions ont été bien peu suivies, dans les barres, c'est à peine si on arrive à remplacer les ordres livrés et les prix sont difficiles à tenir, la demande des feuilles est plus que maigre.

A Sheffield, ce dont on se plaint le plus, dans la situation actuelle qui ne montre aucune tendance d'amélioration, c'est de voir que dans les aciers, et principalement les grosses pièces, la fabrication est tombée à plat, et jamais on n'a vu tant d'ouvriers inoccupés.

Le marché des fontes a été peu actif en Ecosse, tant pour la spéculation, en ce qui concerne les Warrants, que pour la vente à la consommation, mais les prix sont restés fermes.

Dans les fers manufacturés et les aciers, le marché est calme, les affaires nouvelles font défaut et on ne travaille que sur d'anciens contrats. La perspective n'est pas brillante pour l'année prochaine.

Allemagne

Certains journaux allemands parlent d'une légère tendance à l'amélioration sur le marché sidérurgique, mais cette opinion n'est pas appuyée par des faits probants et ne doit être considérée que comme une espérance.

Les producteurs de fonte s'insurgent toujours contre le prix du coke et ne peuvent produire avantageusement en le payant 15 M; d'un autre côté, les fabricants de coke affirment qu'au prix du charbon, ils ne peuvent faire aucune réduction. On tourne, on le voit, dans un cercle vicieux dont le manque absolu d'affaires est le centre.

Les voyageurs de la Canada Hardware Co. Ltd., sont maintenant sur la route pour solliciter les commandes de sa clientèle toujours croissante.

Un succès sans précédent a couronné le cinquième dîner annuel donné par les directeurs de The Thos. Davidson Mfg Co à leurs voyageurs et aux chefs de départements, dans la soirée du 23 décembre, au Her Majesty's Café à Montréal.

On pourrait s'imaginer que les ressources des organisateurs en fait de trouvailles originales auraient été épuisées, mais les 75 convives (une augmentation de 10 sur l'an dernier) ont été plaisamment surpris par un exploit marquant: le premier, la présentation d'une coupe à M. Chadburn des Provinces Maritimes à titre de Kicker Champion du parti des "Kickers". En faisant la présentation, le président, M. Jas. Davidson fit remarquer avec humour que ce cadeau lui était fait comme marque d'appréciation non seulement de la valeur intrinsèque des remarques faites par M. Chadburn, mais encore de l'énergie avec laquelle elles étaient faites.

En réponse, M. Chadburn dit que, prenant en considération la mine désappointée des

de nouvelles figures au milieu des figures familières des vétérans de la maison.

M. Taylor Webb (Colombie Anglaise) en réponse, parla de son voyage au Manitoba et à la Colombie Anglaise et des avantages offerts par cette région à une organisation bien disciplinée et bien équipée.

Le Dr Haldimand, de la société de bienfaisance mutuelle de la Thos. Davidson Mfg. Co. ajouta au charme de la soirée en rendant, dans sa belle voix de ténor, plusieurs jolies chansons.

M. Edward Goodwill parla en termes touchants "des Chevaliers du Satchel"—ou Commis-Voyageurs,—de leur grande importance pour une organisation comme la leur; que leur éducation était d'une importance capitale en leur permettant de profiter des occasions qu'un avenir prochain offrirait à notre cher Canada.

En souhaitant la bienvenue à M. Chas. S. Clarke (le plus jeune voyageur de la maison) il fit une délicate allusion aux aventures de

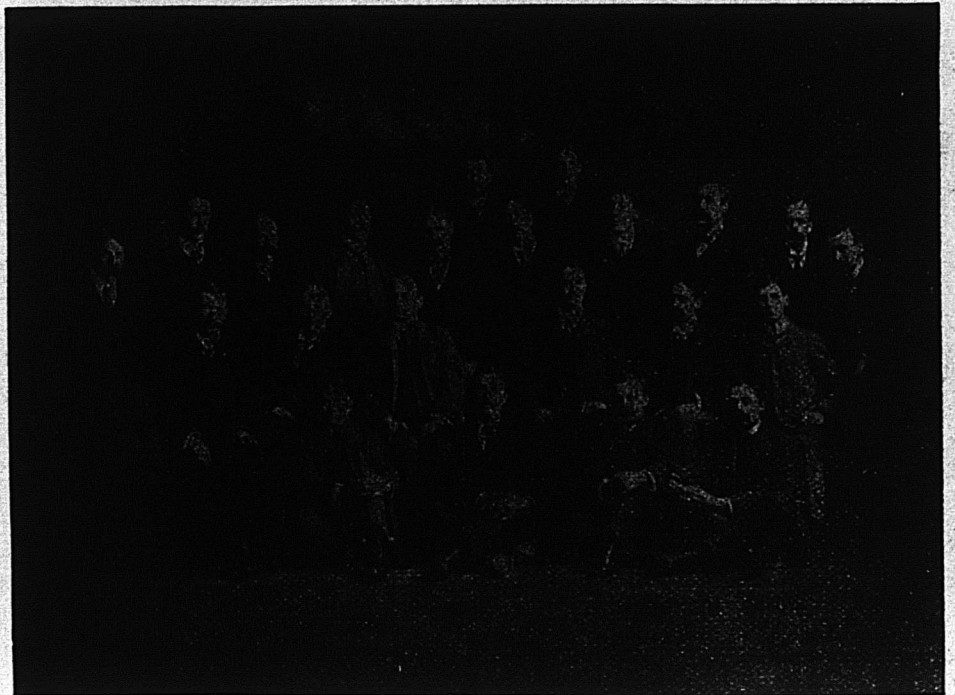

Patrons et Voyageurs de Commerce de "The Thos. Davidson M'f'g Co."

quatorze autres aspirants, il se sentait fier de son succès.

L'autre exploit se composait d'une chanson "Broken promises," "Promesses éludées," composée et chantée par M. H. J. Chalmers, qui entraîna un fou rire et des applaudissements, les illusions voilées à un membre du personnel ayant été saisies au vol.

M. Jas. Davidson en proposant la santé du "Roi" parla des réunions similaires et dit qu'il était heureux de voir que ces réunions annuelles étaient devenues une tradition et étaient de nature à amener une meilleure entente entre patrons et employés. Passant ensuite en revue les affaires de l'année expirante, il remarqua que si l'année 1900 avait été exceptionnellement bonne, la première année du vingtième siècle avait accusé une augmentation marquée dans le chiffre des affaires.

M. T. C. Davidson (vice-président) en quelques remarques de circonstance proposa la santé de "Nos Hôtes"; il rappela les diverses étapes parcourues pour arriver au développement actuel des affaires, en constatant

M. Clarke en Afrique-Sud et dit que des hommes capables de se comporter avec honneur dans les batailles pour leur pays devaient également posséder le véritable tempérament pour les luttes de l'arène commerciale.

La chanson "La Petite" de M. M. Lachapelle toucha profondément ses auditeurs.

M. A. Bindlay, répondant au toast "Le personnel du bureau" amusa beaucoup les auditeurs par sa description nature des mésaventures du jeune commis à ses débuts dans le bureau.

M. Chas. Watt, de MM. Blyth & Watt, Ottawa, un vétéran parmi les voyageurs de la maison, télégraphia ses regrets de ne pouvoir assister à la réunion, ajoutant qu'il était trop occupé à vendre les marchandises de la marque "Crescent."

M. J. N. Young proposa la santé de M. Watt, et demanda qu'un télégramme fut envoyé à M. Watt lui exprimant l'enthousiasme avec lequel on avait trinqué à sa santé.

M. Chas. P. Clarke récita avec succès "Le Vieux Temps" du Dr Drummond qui fut

Des millions de livres de clous à cheval de la marque "C" ont été employés à ferrer des chevaux au Canada depuis 1865, et chaque livre de ces clous a prouvé qu'ils sont les meilleurs clous à cheval fabriqués au Canada. Ils donnent toujours au maréchal-ferrant les résultats les plus satisfaisants sous tous les rapports. Ce sont les plus économiques à employer et les plus faciles à vendre par les marchands.

Nous remercions chacun des marchands qui a vendu les clous à cheval "C" en 1901, et leur adressons nos vœux sincères pour une heureuse et prospère nouvelle année.

CANADA HORSE NAIL COMPANY, MONTREAL.

McArthur, Corneille & Cie

Importateurs et Fabricants de

Peintures, Huiles, Vernis, Vitres, Produits Chimiques et Matières colorantes de tous genres.

Spécialités de Colles-fortes et d'Huiles à Machinerie.

DEMANDEZ NOS PRIX

310, 312, 314, 316 RUE ST-PAUL
MONTREAL.

C. H. LETOURNEUX, prés. C. LETOURNEUX, vice-prés. J. LETOURNEUX, sec.-trés
LETOURNEUX, FILS & CIE, Lim., MARCHANDS-FERRONNIERS
Nos. 259, 261, 263 ET 265 RUE SAINT-PAUL MONTREAL

SERRURES, VEROUS et toutes les FERRURES pour Bâtiments.

AUSSI les fameuses PEINTURES PREPAREES de Sherwin-Williams soit pour l'intérieur ou l'extérieur, VERNIS, PEINTURES à PLANCHER, EMAIL pour bains ou bric-à-bracs, etc., aussi PINCEAUX et BLANCHISSOIRS de toutes sortes.

L. J. A. SURVEYER, 6 RUE ST-LAURENT.

Les Articles de Hockey de Spalding.

Le BATON du CHAMPIONNAT DE HOCKEY DE SPALDING

Endossé par l'équipe Victoria de Winnipeg, champions du monde.

"Le baton du championnat de Hockey de Spalding est le meilleur que nous ayons jamais employé. Nous le recommandons fortement, et nous n'en emploierons pas d'autre dans nos concours."

V. C. F. ARMYTAGE, Président

Aussi, par les fameux Shamrocks de Montréal, champions précédents.

"Je certifie par les présentes que le baton du championnat de Hockey de Spalding est seul employé par notre Club, dans tous ses concours, et que c'est le meilleur avec lequel nous ayons jamais joué. Nous le recommandons à tous les joueurs de Hockey."

HARRY J. TRIHEY, Capitaine.

Le baton du championnat de Hockey de Spalding est fabriqué avec le meilleur orme canadien de choix, et est employé exclusivement et endossé par l'équipe Victoria de Winnipeg, champions du monde, et par les fameux Shamrocks de Montréal, champions précédents. Ces batons ne s'élèveront pas à l'endroit qui vient en contact avec la glace, et conservent leur forme dans toutes les conditions. La question très importante de poids et d'équilibre a été examinée avec soin, et le "baton de Spalding" est beaucoup plus léger, cependant plus solide qu'aucun sur le marché.

Batons "Forward" "Defense" toujours en mains.

LA PALETTE HOCKEY

La palette marque de commerce "Spalding" a été adoptée comme la palette officielle de "The Canadian Amateur Hockey League."

CATALOGUE des Sports d'automne et d'hiver **GRATIS.**



A. G. SPALDING & BROS.
767, RUE CRAIG
Incorporés

très applaudi, surtout par l'élément français.

La table avait la forme d'un fer de cheval, ce qui facilita beaucoup le chant et la tâche des orateurs; cette disposition cadrait d'ailleurs avantageusement avec l'installation du "Her Majesty's Café." Comme nous l'avons dit, l'invitation et le menu étaient imprimés sur métal. Les dessins et la lithographie ont été exécutés dans les ateliers de la maison et constituent un aimable souvenir de cette soirée, d'autant plus que toutes les têtes des voyageurs et chefs de départements y figurent au milieu d'un éblouissement de couleurs harmonieuses. Cela permet de juger de la perfection à laquelle on est arrivé dans les ateliers de la Thos. Davideon Mfg. Co.

MM. J. N. et R. C. Warmington de Toronto, et Colin C. Brown de Rossland, voyageurs dans le Kootenay, étaient les hôtes spéciaux de la soirée.

Les toasts, le chant et les déclamations ont été délivrés avec l'enthousiasme si caractéristique des réunions précédentes et témoignaient de l'heureuse et harmonieuse entente qui existe entre patrons et employés de la maison et les directeurs de The Thos. Davideon Mfg Co. peuvent s'estimer fiers, à juste titre, du plaisir qui a présidé à leur gracieuse hospitalité.

(REPRODUCTION).

COMBUSTION SPONTANÉE DU CHARBON

La combustion spontanée du charbon que, malgré bien des recherches, on n'a pas encore pu expliquer d'une manière absolue, a été l'objet, dans le district des "Nouvelles Galles du Sud", d'une étude très approfondie faite par une commission spécialement nommée à cet effet.

Le rapport de cette commission est précédé des conclusions formulées par la Commission royale de 1896 qui avait déjà procédé à une étude analogue. D'après ces conclusions, la combustion spontanée pouvait se produire quand les tas de charbon contenaient une quantité d'oxygène suffisante et que la chaleur développée par l'oxydation du carbone se trouvait concentrée vers un même point, faute d'issue.

Cette condition peut se réaliser quand les tas sont composés à la fois de gros morceaux et de poussier. La Commission royale avait également estimé que les températures élevées étaient favorables à la combustion spontanée et que cette dernière ne devait pas être attribuée, comme on le croyait trop souvent, à la présence des pyrites en plus ou moins grande quantité. Elle avait donc recommandé de donner aux tas une surface aussi grande que possible et d'assurer le renouvellement de l'air.

Les nouvelles études ont surtout trait à l'influence que peut exercer l'humidité sur la combustion spontanée.

A cet effet, on a exécuté deux tas de forme cubique de 7 m. de côté, absolument semblables, avec du charbon de même provenance et placés dans les mêmes conditions. L'un de ces tas a été composé avec du charbon absolument sec, tandis que l'autre était au contraire constamment arrosé, à l'aide d'un tuyau mobile, jusqu'à saturation de manière qu'il se produise un filet d'eau à la base du tas. Toutefois la quantité d'eau était suffisamment réduite pour éviter l'entraînement du poussier.

Chaque tas fut, en outre, muni de 13 tuyaux en fer de 5 cm de diamètre placés verticalement et par lesquels on pouvait introduire un thermomètre pour prendre la température aux diverses profondeurs.

La confection des tas fut terminée le 2 décembre 1898 et dès ce moment on releva la température de chacun d'eux à des intervalles de temps régulier.

Pour le charbon sec, la température s'éleva très rapidement jusqu'au 13 février 1899. Elle était telle qu'à la profondeur de 3 m seulement la soudure du thermomètre fut fondue et qu'il fallut aussitôt inonder le charbon.

Les observations sur le charbon humide furent continuées jusqu'au 30 avril 1899 et on ne trouva trace de chauffage à aucun moment. Le thermomètre indiqua même un certain abaissement de température.

On conclut, en conséquence, que la Commission recommande l'emploi des tuyaux toutes les fois que la mise en tas de l'embarquement doit se faire pour une température élevée. Elle insiste sur l'opportunité de combattre l'opinion trop répandue que le charbon mouillé est plus exposé que le charbon sec à s'enflammer spontanément. Enfin, elle préconise l'arrosage pour éviter la combustion spontanée, absolument comme lorsqu'il s'agit d'éteindre un incendie.

La Canada Hardware Co. Ltd., cote dès à présent des prix spéciaux pour les ordres d'importation de tôles galvanisées, tôles noires, ferblancs ternes et ferblancs, ainsi que pour la tôle du Canada noire et galvanisée. La Canada Hardware Co. Ltd. fait également une spécialité des ordres d'importation pour les verres à vitre et le vert de Paris.

M. J. H. Morin, autrefois de la maison R. C. Jamieson & Co., est maintenant l'un des associés de la maison P. D. Dodds & Co., manufacturiers et marchands de peintures en gros.

M. J. H. Morin quitte Montréal avec sa famille pour Toronto où il dirigera la succursale de la maison P. D. Dodds & Co. qui ne pourra que prospérer sous son habile direction.

ON S'ENTEND

La réunion trimestrielle du bureau exécutif de l'Association des Marchands de Ferronneries en Gros vient d'avoir lieu à Toronto.

On s'y est surtout occupé de provoquer une entente avec les manufacturiers, dans le but d'empêcher que les marchandises soient offertes directement aux consommateurs, au détriment des intérêts des maisons de gros et du commerce de détail. Nous sommes heureux d'apprendre que des arrangements satisfaisants ont été pris de part et d'autre. Étaient présents à cette réunion : M. F. Lewis, de MM. Lewis Bros & Co. M. Jos. Lemieux, de MM. N. Lemieux & Fils, de Québec, M. T. H. Newman de MM. Caverhill & Learmont, M. Alf. Jeannotte, de M. L. H. Hébert, M. Wm Stark de MM. Howden, Stark & Co.

Ferronneries

À l'heure où nous mettons sous presse les manufacturiers en session à Toronto n'avaient encore rien décidé au sujet des prix des clous de broche, des clous coupés et des fers à cheval.

À MM. les Marchands de ferronneries et marchands généraux qui désireraient voir augmenter le chiffre de leurs ventes nous ne saurions donner de meilleur conseil que de lire attentivement l'annonce de MM. Lewis Bros. Co. Les haches portant la célèbre marque "Hurd's", dont ces messieurs sont les seuls agents, ont eu un succès phénoménal, succès qui s'explique par l'excellence de cette marchandise. Ces haches sont la perfection même et ont toujours donné la satisfaction la plus entière; elles sont mises en vente à des prix qui permettent aux détaillants de réaliser de beaux bénéfices.

PERSONNEL

M. J. Lemieux, de la maison N. Lemieux & Fils de Québec, à traversé Montréal lundi se rendant à Toronto où a eu lieu l'assemblée trimestrielle du bureau exécutif de l'Association des Marchands de Ferronneries en gros du Canada.

L'Association des Commis-Épiciers de Montréal a eu l'heureuse idée de publier un Agenda qu'elle offre gracieusement aux Marchands-Épiciers. Tous en recevront, mais ceux qui seraient plus particulièrement pressés de le recevoir, peuvent le demander au Secrétaire de l'Association M. J. B.—E. Poirier, 1662, une Notre-Dame qui s'empresera de le leur faire parvenir.

Chaque page de l'Agenda est divisée en trois parties et sert à inscrire les notes, mémoranda, etc pour trois jours.

Les manufacturiers et commerçants en gros de l'épicerie ont, par leurs annonces, donné une preuve indéniable de l'importance qu'ils attachent à un agenda spécial pour le commerçant en épicerie.

Nos félicitations aux commis-épiciers pour leur esprit d'entreprise.



Fournitures
— POUR —
Fabricants
de Sucre

LES GAUDRIOLES "IMPERIAL" étamée
A SÈVE "EUREKA" bronzée et étamée

SONT LES MEILLEURES
PARCEQU'ELLES SONT

EGONOMIQUES, DURABLES ET N'ENDOMMAGENT PAS LES ARBRES
Tous emballés en boîtes de 100.

SEAUX À SÈVE

Patron long, droit; Patron de l'ouest, court, basculant.
Solides, bien faits, toutes les grandeurs, étampés ou unis.

CANISTRES À SIROP DU BAS-CANADA

Ronds et carrés.
Unis ou lithographiés, toutes les grandeurs.

Les commandes par lettres ou téléphone remplies
promptement.

The THOS. DAVIDSON MFG. Co.
MONTREAL

Nous vous souhaitons à tous une
heureuse et prospère nouvelle année.

Pour bien commencer l'année rien ne pourrait être
plus approprié qu'un cabinet de notre

VERNIS ELASTILITE

Pour travaux à l'intérieur et à l'extérieur.



Les vignettes ci-dessus représentent une vue du cabinet de face et en arrière.

MANUFACTURÉ SEULEMENT PAR

The Imperial Varnish & Color Co., Ltd.
TORONTO, ONT., CANADA

LA SUN la plus ancienne assurance,
exclusivement contre le feu,
au monde.

Fondée en 1710 **FIRE** BUREAU PRINCIPAL:
Threadneedle St., LONDRES, Ang.

Bureau Canadien à TORONTO, Ont.,
H. M. BLACKBURN, Gérant.

On demande des agents partout où
nous ne sommes pas représentés.

JOHN BERTRAM & SONS
Manufacturiers d'Outils pour Machines

Seront heureux de correspondre
avec les personnes intéressées.

DUNDAS, Ont., Canada.

**THE JOHN MORROW MACHINE
SCREW COMPANY, Limited**

MANUFACTURIERS DE

Vis à grosses têtes, Vis à demeure, Vis spéciales fraisées,
Tenons pour engins, etc. et crous découpés à froid dans
toutes les valetés de finition.

INGERSOLL, ONT.

McCashill, Dougall & Co.
Fabricants de
Vernis Fins
et Japans.
Montreal

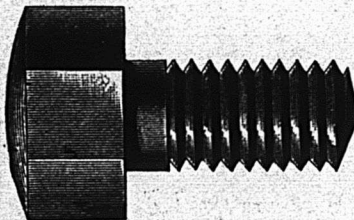

**THE INGERSOLL CARVING AND
NOVELTY WORKS**

J. E. JENKINSON, Propriétaire.

Fabricant de

SCULPTURE SUR BOIS

A la machine et à la main

ON FOURNIT DES DEVIS.

INGERSOLL, ONT.



"Island City" Blanc de Plomb pur.
"Island City" Peinture Blanche
pure (non poison) préférée au
blanc de plomb par les meil-
leurs peintres.
"Island City" Blanc pur pour les
décorateurs.

P. D. DODS & CIE

Entrepôts et Bureaux: 188 et 190 rue McGill,
Usines: 274, 276, 278 rue St-Patrice,
TORONTO. WINNIPEG. MONTREAL.

Antimoine	
La lb.....	10
Articles en broche	
2 1/2 p.c. de la liste.	
Balances	
Warrens Standard, 45 p.c.	
" Champion, 8 1/2 p.c.	
Balances à ressorts, 10 p.c.	
Farbanks Standard, 35 p.c.	
" Dominion, 55 p.c.	
" Richelieu, 55 p.c.	
Barattes	
Revolving, monture en acier, No 0, \$8.00;	
No 1, \$8.50; No 2, \$9.00; No 3,	
\$10.00; No 4, \$12.00; No 5, \$16.00;	
pour monture en bois, 20c de moins	
sur la liste ci-haut Livraison de la	
manufacture 58 p.c., en magasin à	
Montréal, 56 p.c. Termes 4 mois ou	
3 p.c. 30 jours.	
Collets d'essieu, 63 p.c. de la liste.	
Blanc de Plomb	
Pur.....	100 lbs 5 87 1/2
No 1.....	" 5 50
No 2.....	" 5 12 1/2
No 3.....	" 4 75
No 4.....	" 4 37 1/2
Decorators Special (pour usage extérieur)	
en paquets de 12 1/2 lbs, extra.....	1 c
" 7 @ 10 ".....	1 c
" 3 @ 5 ".....	2 c
" 1 et 2 ".....	2 1/2 c
Boulons et Noix	
Boulons à voiture Norway, 60 et 5 p.c.	
" carrés, 80 et 5 p.c.	
" ordinaires, 55 et 5 p.c.	
" machine, 55 et 5 p.c.	
Tire-fonds 70 p.c.	
Boulons à liasse, 70 p.c.	
Blanc de boulons, 60 p.c.	
Bolt Ends, 6 p.c.	
Boulons à charnus, 55 et 5 p.c.	
Noix, carrées, moins 3/4 c de la liste.	
Noix, hexagones, moins 4c de la liste.	
Boulons à bandage, 67 1/2 p.c.	
Boulons à pédales, 67 1/2 p.c.	
Noix, en lots de 50 lb, 1/4c par lb extra;	
pour moins de 50 lb, 1/2c extra.	
Briques réfractaires	
Ecosaises.....	le mille 19 00 23 00
Anglaise.....	" 18 10 22 50

Broche	
Acier fin pour embouteillage, matelas, ba-	
lats, sonnettes, etc., 17 1/2 p.c. sur la liste.	
Cuivre jaune.....	55 et 2 1/2 p.c.
Copper (cuivre rouge).....	50 "
Broche galvanisée.	
No 5.....	le 100 lbs 4 00
" 6 à 8.....	" 4 50
" 9.....	" 2 85
" 10.....	" 3 80
" 11.....	" 3 70
" 12.....	" 3 00
" 13.....	" 3 10
" 14.....	" 4 10
" 15.....	" 4 80
" 16.....	" 4 85
" 17.....	" 5 25
" 18.....	" 5 50
Poil, Brûlé et Huilé.	
No 1 & 5, net.....	100 lbs 2 87
" 6 à 9 ".....	" 2 80
" 10 ".....	" 2 87
" 11 ".....	" 2 90
" 12 ".....	" 2 95
" 13 ".....	" 3 15
" 14 ".....	" 3 27
" 15 ".....	" 3 40
" 16 ".....	" 3 55
Brûlé; p. tuyau.....	100 lbs 6 00 7 00
À foins, en acier, Nos 13, 13 1/2 et 14, coupés	
de longueur, esc. 20 p.c. sur la liste.	
Broche barbalée	
Galvanisée.....	le 100 lbs 3 00
" Plain twist.....	" 3 00
" f.o.b. Cleveland, \$2.82 1/2 les	
100 lbs pour moins d'un char et \$2.70	
pour lot d'un char.	
Brochettes, clous, etc.	
Brochettes pour boîte à fromage, bleues	
85 et 12 1/2 p.c.	
" valise, noires et étamées 85 p.c	
à tapis, bleues, 90 et 15 p.c.	
" étamées, 80 et 20 p.c.	
" en bri., 40 p.c.	
" coupées, bleues, en dos. 80 p.c.	
" loose 60 p.c.	
" Suèdes bleues et éta-	
mées, loose 80 et 10 p.c.	

Brochettes en douzaine, 75 p.c.		
de bon retour, 85, 12 1/2 et 12 1/2 p.c.		
à quarts de farine, esc. 40 p.c.		
sur la liste.		
Clous de tonneliers, 40 p.c. sur la liste.		
Cable, etc.		
	Sisal	Manilla
7-16 et plus gros.....	0 12	0 15 1/2
" 7-16.....	0 12 1/2	0 16
4 et 5-16.....	0 13	0 16 1/2
Coton.....	0 00	0 14 1/2
Russie.....	0 12	0 15
Jute.....	0 08	0 08 1/2
Lath Yarn.....	0 00	0 10 1/2
Brit. Hemp Rope.....	basse 0 00	0 13 1/2
Canistres à Lait		
40 p.c. de la nouvelle liste.		
Carvelles		
F.o.b. Montréal, Toronto, Hamilton, Lon-		
don, St-Jean et Halifax.		
Pressées 1/2 p. Esc. 22 1/2 p.c. 4 75	0 00	
" 5-16 ".....	4 50	0 00
" 7-16 ".....	4 25	0 00
" 7-16 ".....	0 00	4 10
" 7-16 ".....	0 00	3 90
Chaines		
3-16.....	100 lbs 9 50	
" 3-16.....	" 7 25	
5-16 exact.....	" 5 25	
5-16.....	" 4 80	
" 5-16.....	" 4 25	
7-16.....	" 4 05	
" 7-16.....	" 3 85	
8-16.....	" 3 75	
" 8-16.....	" 3 55	
" 8-16.....	" 3 50	
" 8-16.....	" 3 45	
" 8-16.....	" 3 45	
En lot de char 10c de moins.		
Chaines à vache.....	esc. 40 p.c.	
" fermant en dehors.....	" 25 p.c.	
Ferremens de chaîne à vache.....	" 35 p.c.	
Chaines à traits.....	" 45 p.c.	
Jack Chain en acier, simple et		
double.....	ex. 35 p.c.	
Jack Chain en cuivre, simple et		
double.....	ex. 40 p.c.	
Chaudières galvanisées		
Patron Dufferin, la dz. 2 20 2 49 2 80		
Cuvettes galvanisées.....	0 00 0 00 0 00	

Ciment	
American.....	baril 2 20 2 30
Canadien Portland.....	" 2 50 2 80
Anglais.....	" 2 80 3 35
Belge.....	" 1 80 1 95
Allemand.....	" 3 30 3 40
Hydraulique Canadien.....	1 95 1 50
Ciseaux	
B. & W. nickelés esc. 60 p.c.	
Seymour's, esc. 50 et 10 p.c.	
Ciseaux de Charpentier	
Socket, Framing & Firmer	
Warnock, 70 p.c.	
P. S. & W., extra, 60, 10 et 5 p.c.	
Clous à Cheval "C"	
No 9 à 1 1/2.....	par boîte 2 50
" 8.....	" 2 75
" 7.....	" 3 00
" 6.....	" 3 50
" 5.....	" 4 00
Escompte 7 1/2 p.c. Boîtes 25 lbs chaque.	
Clous	
Clous à cheval.	
No 7.....	100 lbs 24 00
No 8.....	" 23 00
No 9 et 10.....	" 23 00
Escompte 60 p.c. 1e qual.	
" 66 1/2 p.c. 2e qual.	
Boîtes de 1 lb., 1/2c. net extra.	
Clous coupés à chaud.	
F.o.b. Montréal, Toronto, Hamilton, Lon-	
don, Halifax et St-Jean, N.B.	
De 4 1/2 à 6 p.c.....	100 lbs. 2 55
3 1/2 à 4 ".....	" 2 60
3 à 3 1/2 ".....	" 2 65
2 1/2 à 3 1/4 ".....	" 2 70
2 1/2 à 2 3/4 ".....	" 2 85
1 1/2 à 1 3/4 ".....	" 2 95
1 1/4 ".....	" 3 20
1 ".....	" 3 55

*Nous désirons
remercier nos patrons
pour la faveur dont ils
nous ont honorés pen-
dant l'année écoulée et
en solliciter la conti-
nuation en 1902 et, par-
ticulièrement, nous sou-
haitons à tous et chacun
une heureuse et pros-
père nouvelle année.*

Dominion Wire Man'f'g Co
MONTREAL—TORONTO.

L. H. HEBERT ALF. JEANNOT

FERS,
Ferronneries et Métaux,
Outils de toute description,
Serrures,
Coutellerie de Table et de Poche,
Brosses en tous genres,
Jouets,
Articles de Sport.

L. H. HEBERT
Ferronneries et Quincailleries
297 et 299 rue St-Paul, Montreal.

Clous à finir.	
1 pouce.....100 lbs.	4 05
1 1/2 ".....100 lb.	3 75
1 1/2 et 1 3/4 pou.	3 40
2 et 2 1/4 "....."	3 25
2 1/2 à 2 3/4 "....."	3 20
3 à 6 "....."	3 15
Clous à quarts.	
1/2 pouce.....100 lbs.	3 80
1 1/4 "....."	3 80
Clous à river.	
1 pouce.....100 lbs.	4 05
1 1/4 "....."	3 75
1 1/2 à 1 3/4 "....."	3 50
2 à 2 1/4 "....."	3 25
2 1/2 à 2 3/4 "....."	3 20
3 à 6 "....."	3 15
Clous d'acier, 10c. en sus.	
galvanisés p. toitures 100 lbs	6 80
à ardoise, 1 pouce...	3 85
Clous de broche.	
F.O.B. Montréal, Gananogue, Toronto, Hamilton, London, Bradford et St-Jean, N.B. F.O.B. Halifax, en lots de chars. Four moins d'un char, 5c par 100 lbs d'avance.	
1 pouce, No 16, prix net, 100 lbs	4 10
1 " " No 15 " " "	3 85
1 1/4 " " No 14 " " "	3 50
1 1/2 " " No 13 " " "	3 25
2 " " No 12 " " "	3 25
2 1/4 " " No 11 " " "	3 15
2 1/2 " " No 10 1/2 " " "	3 00
2 3/4 " " No 10 " " "	2 95
3 pouces, " " " " "	2 90
3 1/2 et 4 " " " " "	2 85
5 et 6 pouces " " " " "	2 85
En cuivre 50 p.c. sur la liste.	
Collé	
Commune.....lb 0 08 1/2	0 09
French Medal.....0 11	0 12
Blanche extra.....0 18	0 20
Gelatine.....0 22	0 30
Coopers.....0 19	0 20
Corde à Chassis	
25 cts la lb.	
Coudecs	
Ronds pour tuyaux polis.....doz	1 50
" ordinaires....."	1 85
Complets	
Cuivre, net sur la liste.	
Fonte S. P., 10 p.c.	
Acier, 65, 10 et 2 1/2 p.c.	
Berlin Brzed, 70 et 5 p.c.	

Couplings	
Ex. 60 p.c. sur la liste. F.O.B. Montréal.	
Courroies	
Extra, 60, 10 et 5 p.c.	
Standard, 70 p.c.	
No 1, 70 et 10 p.c.	
Couteaux à Foin	
50, 10 et 5 p.c. de la liste.	
Crampes	
Galvanisées.....lo 100 lbs	3 50
Unies....."	3 25
Crampes pour net à clôture 40 p.c.	
Crampes de Jalousies	
Toutes grandeurs.....0 00 0 00	
Cuivre	
En barre et en feuille, 14 à 30 G.. 10 p.c.	
Feuilles dures 2 x 4.....lb 0 22 0 28	
Tube Base.....lb 0 23	
Enclumes	
Wright's 80 lbs et plus.....lb	0 11
Hay Budden 80 lbs et plus.....lb	0 09 1/2
Brook's 80 lbs et plus.....lb	0 09 0 10
Equerres	
Fer No 493.....la doz	2 45
" 494....."	3 25
Acier 60, 10 et 5 p.c.	
Etain	
Straits.....lb.	0 26 0 27
Lamb and Flag.....	
Lingots 56 et 28 lbs.. par lb	0 27 0 28
En barre le extra.	
Etoupe	
Navy.....le 100 lbs	6 00
U. S. Navy....."	7 25
Plumbers....."	3 50
Eviars	
Acier et galvanisé, 45 p.c.	
Extension	
Clark, 40 p.c.	
Fanaux	
Cold Blast No 2.....doz	7 00
Wright No 3....."	8 10
Ordinaires....."	4 00
Dashboard C.B....."	0 00
No 0....."	0 00
Peinturés 50c extra par doz.	
Faucilles	
50, 10 et 5 p.c. de la liste.	

Ferblanc	
Au Charbon—Poli	
MLS, équivalent à Bradley	Bte
IC, grandeurs ordinaires.....	6 75
IX " ".....	8 25
IXX " ".....	9 75
Famous	
IC.....	9 75
IX.....	3 25
IXX.....	9 75
Marque Raven & Vulture	
IC, grandeurs ordinaires.....	4 75
IX " ".....	5 75
IXX " ".....	6 75
IXXX " ".....	7 75
DC 1 1/2 x 17.....	4 25
DX.....	5 00
DXX.....	5 75
Au Coke—Poli	
Acier Bessemer	
IC, grandeurs ordinaires.....	4 25
IO " spéciales Base..	4 50
20 x 28.....	9
Au Charbon—Terne	
Dean ou J. G.	
IC, 20 x 28, 112 feuilles 7 75	8 00
IC, Terme.....	11 00
Charcoal Tin Boiler Plates	
Cookley	la lb
XX, 14 x 56, 50 feuilles.....	0 08 1/2
" 14 x 60 ".....	0 08 1/2
" 14 x 65 ".....	0 08 1/2
Feuilles étamées	
72 x 30 x 24.....	0 07 1/2
" 28.....	0 08
" 28.....	0 08 1/2
Fer et Acier	
Fer marchand, barre 100 lbs.	1 90
Fer fini " ".....	0 00
Fer pour fers à cheval " 2 1/2	2 30
Feuilleard mince 1 1/2 à 3 pcs Base..	3 10
Acier à lisse Base.....	2 05
" bande.....	2 15
" machine.....	2 75
" pince.....	2 75
" outil T. Firth & Co. 0 12 1/2	0 13
" Jessop.....	0 00
" Black Diamond et	
" B. C.....	0 08 0 11
" Drille.....	0 08 0 10

Fers à Cheval	
F.O.B. Montréal	
No 1	No 2
et plus petit et plus.	
Léger et pesant.....le qrt	3 75 3 50
Fers à neige.....	4 00 3 75
New Light Pattern.....	3 85 3 80
Fartherweight Nos 0 à 4.....	4 85
Fers " Toe weight " Nos 1 à 4... 5	5 95
Fers assortis de plus d'une grandeur au baril, 1" extra par baril.	
F. O. B. Toronto, Hamilton, London & Guelph à 10c de plus par quart.	
Neverrip en fer, le 100 lbs.....	12 21
" en acier.....	15 00
Fers à repasser	
Mrs Potts No 55.....le set	0 65
" No 60 N. W. P.....	0 70
Fers à souder	
1 1/2 lb.....la lb	0 34
2 lbs et plus.....	0 32
Fontes	
Calder.....tonne..	00 00 00 00
Carnbroe.....	00 00 00 00
Glengarnock.....	00 00 00 00
Summerlee.....	00 00 00 00
Canada.....	0 0
Fourches	
A foin, fumier, etc., 50, 10 et 5 p.c.	
Garnitures de Canistres à lait	
25 p.c. de la liste.	
Graisso à Roues	
Ordinaire.....la grs	5 75 6 00
1ère qualité.....	13 00 15 00
Grates	
Jardin, mortier, etc., 50, 10 et 5 p.c.	
Hachettes	
Canadienne, 40 à 42 p.c.	
Herminettes	
20 p.c. d'escompte.	
Huiles et divers	
Huile de Castor, East Indian....lb	0 10 1/2
" Commerciale....."	0 09
le gallon	
Huile Balmoral.....	0 00 0 40
Huile de Morue.....	0 50 0 55
" Huile Oive pure.....	0 00 1 20
Huile de pieds de bœuf....	0 00 0 90
Huile de loup marin raff. " 50	0 55
" paille 0 40	0 50

Haches

Notre assortiment de Haches mérite de fixer l'attention des acheteurs.

Toutes les marques y sont représentées — nous voulons dire : les meilleures.

NOTRE SPECIALITÉ: les haches américaines qui commandent les plus hauts prix et ont la meilleure vente.

Nos prix, comme toujours, sont raisonnables.

Venez examiner notre stock il en vaut la peine

Les commandes reçues par la malle sont remplies avec soin et les livraisons se font rapidement.

La Cie de Ferronnerie Letang
Limitée

287 et 289 rue St-Paul, Montréal.

Machinerie pour
Abattoirs et Empaquetage,
Moteurs Hydrauliques et
Presses à Filtrer POUR TOUS
LES USAGES

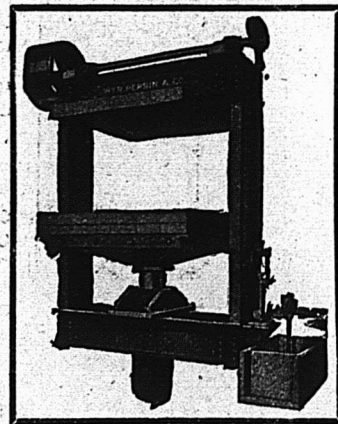

WILLIAM R. PERRIN COMPANY
TORONTO, ONT.
DEMANDEZ NOTRE CATALOGUE.

Huile de lin crue (net cash)	0 00	0 75
" " bouillie	0 00	0 78
Ess. de Térébenthine	0 00	0 80
Goudron	0 00	4 00
Pik.h. 100 lbs	0 00	0 80

Instruments aratoires
70 p.c. de la liste.

Licous		
Cable 3/4	0 00	1 15
" 1/2	0 00	0 00
" 3/4 @ 4	0 00	0 00
Cuir, 1 pce.	0 00	3 80
" 1 1/4 pce.	0 00	4 50
Javelle	0 00	2 40

Limes et Rapés		
Great Western, 75 p.c.		
American, 75 p.c.		
G. Barton Smith, 75 p.c.		
Diston, 70 p.c.		
Arcade, 75 p.c.		
Kearney et Root, 70 et 10 p.c.		
McClellan 70 et 5 p.c.		
Mechanic Star, 75 et 10 p.c.		
Holter, 80 et 10 p.c.		

Manches de Faux
45 p.c. de la liste.

Mastic		
Morceaux en bri	100 lbs	1 90
" " moins d'un bri		2 05
Vessie en bri		2 25
qrd de 100 ou 200 lbs		2 40
Canistres de 25 lbs.		2 35
" " 12 1/2 lbs.		2 65
" " moins de 100 lbs		2 60

Mèches
Gilmour 80 et 10 p.c.
Rockford, 50 et 10 p.c.
Jenning's "eau", net sur la liste.

Mèches de Lampe
60 p.c. de la liste.

Mèches de tarières
Esc. 55 p.c. sur la liste.

Clark	0 85	0 90
Diamond	1 00	1 50

Mèches de Vrilles
Clark

Métal Anti-Friction

Tandem A	1 lb	0 27
" B		0 21
" C		0 11 1/2
Magnolia		0 25
Frictionless Metal		0 22
Syracuse Smelting Works		
Aluminium, genuine		0 45
Dynamo		0 29
Sp. cisale		0 25
Aluminium 88 p.c. pur Syracuse		0 50

Meules		
2 pouces, 40 à 200 lbs.	la tonne	90 00
" " en dessous de 40 lbs.		22 00

Moulines à Viande
Am ricains.....pièce. 1 25 5 00
Allemands..... 1 25 4 00

Moulinions
Caps B B Dom. 50 et 2 p.c.
Cartouches, Amer R. F. 40 p.c.
" " Dominion R. F. 50 et 5 p.c.
" " C. F. 30 p.c.
" " " Sporting 15 p.c.

Nipples
Ex. 70 p.c. sur la liste.

Outils en bois
Etablie, 50 p.c. de la liste.
Menuisier, 40 p.c. de la liste.

Papier à Bâtisse
Jaune ordinaire.....le rouleau 0 35
Noir " " " " " " 0 45
Goudonné.....le 100 lbs 1 70
Papier à tapis.....la tonne 45 00
" feutre..... 100 lbs 2 00 2 20
" " rouleau..... 0 00 0 60
" gris, rouleau..... 0 30 0 33
" à couv. roul. 2 pils 0 00 0 85
" " 3 pils 1 00 1 10

Papier Sablé et Emeri
Dominion sint, 47 1/2 p.c.
Sablé B. et A., 40 et 5 p.c.
Emeri, 40 p.c.

Peintures préparées
Pures.....le gallon 1 25
Seconde qualité..... 1 10

Peintures en huile
Canistres de 25 lbs 1 lb

Rouge Vénitien	0 05
Jaune Chrome	0 11
Golden Ochre	0 08
Vert Impérial français	0 09
COULEURS 100 lbs	
Bianc de plomb sec	6 00 7 50
Rouge de Paris, Red Lead	5 00 5 50
" Venise, anglais	1 50 2 00
Ocre jaune	1 50 2 00
" rouge	1 50 2 00
Bianc de Céruse	0 50 0 55

Pentures
Jalousie Parker, 50 et 10 p.c.
Pesantes en T et strap, 4 pcs, la lb 0 08
" " " " " " 0 05 1/2
" " " " " " 0 03 1/2
" " " " " " 0 05 1/2
" " " " " " 10 et plus lb 0 05

Pentures et gonds
6 à 10 pouces.....le 100 lbs 2 90
12 pouces et plus..... 3 90

Pieds de Roi
Baxwood, 75 et 5 p.c. de la liste.

Pierres
Washita.....la lb 0 00 0 00
Hindustan " " " " " " 0 00 0 00
Labrador " " " " " " 0 00 0 00

Plaines
Volurier, 50 et 10 p.c.
Charpentier, 70 p.c.

Plaques d'acier pour Bouilloires
1/4 pce..... 2 50 2 80
3-18 " " " " " " 2 80 2 70
3/8 " " " " " " 2 50 2 80

Plomb
Saumons.....100 p. 3 10 3 21
Barres.....lb. 0 05 0 04
Fouilles....." 0 04 1/2 0 04 1/2
Tuyau, esc. 30 p.c. sur la liste.

Plomb de chasse
Ordinaire.....100 lbs 6 50
Chilled " " " " " " 7 00
Buck seal....." " " " " " 7 50
Ball " " " " " " 8 00
Moins 17 1/2 p.c. F.o.b., Toronto, Hamilton, Montréal, London, St-Jean et Halifax.

Poids de Chassis
Sectional.....le 100 lbs 2 03
Ordinaire....." " " " " " 1 50

Poignées de Godendard
S. & D. No 3.....la paire 0 00
" No 5 " " " " 0 00
" No 6 " " " " 0 00
Boynton....." " " " " " 0 20

Poudre
S.S. Sans fumée Shot gun 100 lbs
ou moins.....la lbs 0 85
1000 lbs ou plus....." " " " 0 80
net 30 jours

Râteaux
Acier et fer mallable, 50, 10 et 5 p.c.
Bois 25 p.c.

Rivets et Palatres
Rivets en fer, noirs et étamés, 60 et 10 p.c.
Palatres cuivre, 50 p.c.
Extra 10 par lb sur rivets en fer pour
boîtes orion 1/2 lb.

**Rivets et palatres cuivre 35 et 5 p.c. et en
boîtes de carton 10 extra par lb.**

Roulettes de porte de grange
1 1/2 dos la paire

Acier.....	0 10	0 00
Stearns, 4 pcs.....	0 00	0 00
" " 5 pcs.....	0 00	0 00

Laine
No 11, 5 pds..... 0 00 0 00
No 11 1/2, 10 pds..... 0 00 0 00
No 12, 10 pds..... 0 00 0 00
No 14, 15 pds..... 0 00 0 00
Ball Laine.....le pied 0 00 0 00

Scies
Egoines Diston, 12 1/2 p.c.
S. et D., 40 p.c.
Godendard Diston 1 1/2 pied 0 35 0 65
" " S. et D., 35 p.c.

Serrures
Garadennes, 45 et 10 p.c. de la liste.
Eagle, 30 p.c.

Soudure
Barre 1/2 et 3/4 garantie.....lb 0 20
" " commerciale.....lb 0 19
Finie....." " " " lb 0 18

Soupières étamées
40 p.c. de la liste.

Tarières
Esc. 55 p.c. sur la liste.

Toile d'acier
Nos 10 à 20.....100 lbs 2 25 2 75

Toile galvanisée
100 lbs Queen'

18 G.....	0 00	3 75	3 75
22 à 24.....	3 75	4 00	4 00
26 G.....	4 00	4 25	4 25
28 G.....	4 25	4 50	4 50
28 G américain équivalent à 26 G anglais.			
Toile Canada, b lte 5 2 feuilles. 4 25 4 40			
" " " " " " 6) 4 50 4 60			

Ces prix s'entendent pour boîtes complètes de 100 à 110 lbs. Pour quantité moindre, ajouter 25c ex-ra par 100 lbs.

Toile noire

18 à 22 gauge.....boîte	2 60	3 00
24 " " " "	2 65	3 25
26 " " " "	2 70	3 50
28 " " " "	2 75	0 00

Cordages, Ficelle à Lier, Ficelle d'Emballage
DE TOUTES DESCRIPTIONS
Manufacturées par
CONSUMERS CORDAGE CO.,
MONTREAL LIMITED
MANILLE **SISAL**

RUSSE

Cable,
Corde à noix,
Corde à ballots,
Corde à foin,
Corde à peaux,
Corde goudronnée,
Cordes à lignes dormantes, Etc.

Ratline goudronné
Spun yarn goudronné,
Lignes dormantes goudronnées,
Cordes à voiles,
Cordes de Jardiniers. Etc.



JUTE

Cable,
Corde à ballots,
Corde à foin,
Corde à peaux,
Corde fabriquée à la main,
Corde à pulpe,
Corde à papier, Etc.

Corde à matelas,
Corde à écorces,
Corde goudronnée,
Corde à cloches,
Corde à licous, Etc.

EMPAQUETAGE
RUSSE — ITALIENNE — JUTE
Cordes à lattes, marque "Lion."
Cable de transmission, "Red Thread."
Ficelle d'emballage et Corde à Matelas.
Corde de Chanvre Anglaise garantie pur manille,
Toutes les marques favorites de Fil à liens.

CAVERHILL, LEARMONT & Co
MARCHANDS EN GROS DE

Grelots pour Attelages,
Patins, Bâtons de Hockey,
Coutellerie de Poche,
Coutellerie de Table,
Services à découper en boîtes,
Ciseaux en boîtes,
Fusils, Carabines,
Machines à Coudre,

89 Rue Saint - Pierre
MONTREAL.

PRIX COURANTS—MONTREAL 9 JANVIER 1902.

Tôle noire du Canada

52 feuilles	2 75
Demi poil	3 75
80 feuilles	2 85
75	2 95

Tourne-à-Gauche

Lincoln et Whitting	6 25
---------------------	------

Tuyaux à Bouilloire

1 1/2 pce.	le pied	0 12 1/2
2	"	0 13
2 1/2	"	0 15
3	"	0 16
3 1/2	"	0 20
4	"	0 25

Tuyaux de poele

et 8 pouces	100 feuilles	7 00
5	"	7 50

Tuyaux en Fer

Tuyau noir		
1/2	100 pieds	3 00
3/4	"	2 95
1	"	3 10
1 1/4	"	3 45
1 1/2	"	5 00
1 3/4	"	7 10
2	"	8 50
2 1/2	"	11 35
Tuyau fer galvanisé		
1/2	"	4 40
3/4	"	5 00
1	"	7 15
1 1/4	"	10 00
1 1/2	"	12 00
2	"	16 00

Vernis

Voiture No 1	le gallon	2 80	3 30
" body	"	3 00	9 00
" rubbing	"	4 00	5 00
Gold size	"	3 00	3 40
Meuble extra	"	2 40	2 80
" No 1	"	1 60	2 00
Finl	"	2 70	3 10
Demar	"	3 30	3 70
Shellac blanc	"	4 40	4 80
" orange	"	4 00	4 40
Meuble Brwn Japan	"	1 60	2 00
Vernis à harna's	gal.	0 00	1 80
" des.	"	1 10	1 20
" à tuyaux	gal.	0 00	0 90
Standa rd V. N. Y.	à finir	4 50	6 00
"	à grain	3 50	4 50
"	à polir	3 00	3 50

Vis à Bois

Tête plate, acier, 87 1/2 et 10 p.c.	
Tête ronde " 82 1/2 à 10 p.c.	
Tête plate, cuivre, 80 et 10 p.c.	
Tête ronde " 75 à 10 p.c.	

Vis à Machine

Têtes plates, 25 p.c. de la liste.	
" rondes, 20 p.c.	

Vitres

Endessous de 26 pouces	(Star)	50 pds	100 pds
unis		2 10	4 00
25 @ 40		2 20	4 20
41 @ 50		0 00	4 70
51 @ 60		0 00	4 95
61 @ 70		0 00	5 20
71 @ 80		5 70	6 00

Zinc

Spelter	100 lbs	5 00
---------	---------	------

Zinc en feuilles

Brl 5 cwt.	100 lbs	5 50	5 75
Moins d'un brl.	"	0 00	6 10

Spécialités

Imperial Varnish & Color Co.

TORONTO

Vernis

Elastiste, can. d'un gal.	3 00
Granitine, floor finish, le gal.	2 75
Maple Leaf Coach enamels:	
Grandeur 1, \$1.20; 2, 70c; 3, 40c	chaque.

Peintures Island City P.D. Dods & Co

I. U. Pure white lead.	6 25	6 50
I. U. paint.	6 00	6 25
I. C. Special Decorators.	5 75	6 00
No 1 I. C. White lead.	5 50	5 75
No 1 Star lead.	5 25	5 50
Peintures préparées, I. C. gall.	1 20	
" Nat.	1 05	

Prix de détail.

Frêne 1 à 3 pouces	le M	00 00	22 00
Merisier 1 à 4 pouces	do	00 00	20 00
Merisier 5 x 5, 6 x 6, 7 x 7, 8 x 8	do	00 00	27 00
Erable 1 à 3 pouces	do	30 00	35 00
Orme 1 à 2 pouces (dur)	do	35 00	40 00
Noyer tendre 1 à 2 pouces	do	30 00	35 00
Cotonnier 1 à 4 pouces	do	40 00	50 00
Bois blanc 1 à 4 pouces	do	25 00	30 00
Chêne 1 à 2 pouces rouge	do	00 00	50 00
Chêne 1 à 2 pouces blanc	do	00 00	60 00
Chêne figuré	do	00 00	80 00

Bois durs.

Bois de Service

6 à 16 pieds	le M.	\$13 00	16 00
1 1/2, 1 1/4 et 2 pouces shipping cull	do	13 50	18 50
1 pouce shipping cull sidings	do	17 00	20 00
1 1/4, 1 1/2 et 2 pces do	do	18 00	22 00
1 pouce qualité marchande	do	24 00	34 00
1 1/4, 1 1/2 et 2 pos do	do	28 50	38 50
1 pouce mill cull, strip, etc. No 2	do	8 00	10 00
1 1/4, 2 1/2 et 2 pces do	do	8 50	10 50
1 pouce mill cull No 1	do	12 00	14 00
1 1/2 et 2 pos do	do	12 50	14 50
3 pouces do	do	10 00	12 00
do do No 2	do	0 00	6 00
Epinette—1 pouce mill cull	5 à 9 pieds;	do	10 00
1 1/4, 1 1/2 et 2 pouces mill cull	do	do	10 00
3 pouces mill cull	do	do	10 00
1, 1 1/4, 1 1/2 et 2 pouces qualité marchande	do	do	14 00
Pruche—1, 2 et 3 pouces	do	do	11 00
Colombages en pin, 2 x 3, 3 x 3 et 3 x 4—aux charrs	do	do	11 00
Lattes—1ère qualité	le mille	do	0 00
2ème d.	do	do	0 00

Charpente en pin

de 18 à 24 pieds—3 x 6 à 3 x 11	do	18 00	22 00
de 25 à 30 do do do	do	20 00	24 00
de 31 à 35 do do do	do	26 00	29 00
de 18 à 24 do 3 x 12 à 3 x 14	do	20 00	26 00
de 25 à 30 do do do	do	24 00	28 00
de 31 à 35 do do do	do	30 00	32 00

Bois carré—pin

de 18 à 24 pieds—de 5 à 11 pouces carrés	do	18 00	22 00
de 25 à 30 do do do	do	20 00	24 00
de 31 à 35 do do do	do	26 00	28 00
de 18 à 24 do de 12 à 14 pouces carrés	do	22 00	26 00
de 25 à 30 do do do	do	24 00	28 00
de 31 à 35 do do do	do	30 00	32 00

Charpente en pruche

de 17 à 30 pieds jusqu'à 12 pouces	do	18 00	22 00
Charpente en épinette	do	18 00	22 00
do do rouge	do	28 00	35 00

CANIFS **H. BOKER & C^{IE}** COUTEAUX

PERFECTIONNEE

MARQUE  DE L'ARBRE

DEPOSEE

RASOIRS **COUTELLERIE** CISEAUX

vente dans les principales maisons de Ferronneries en gros.

Pas d'ordres trop considérables pour nos facilités.

Pas d'ordres trop petits pour recevoir notre meilleure attention.

SEULS FABRICANTS DE

FOUNDRY FACINGS

AU CANADA.

Plombagine, Graphite et Foundry Facings, Fournitures de Fonderies, Sable à Mouler, Sable à Noyaux (core), Sable à Cuivre, Sable à feu, Terre à feu.

Nous pouvons vous fournir tout ce dont vous pouvez avoir besoin dans votre fonderie. — Ecrivez-nous.

The Hamilton Facing Mill Co., Ltd., Hamilton, Ont.

Nous venons de recevoir une consignation spéciale de

Tôle Galvanisée

— ET DE — Petite et Grande

Verre à Vitres

que nous offrons aux plombiers, ferblantiers couvreurs et marchands de la campagne à des prix spéciaux qui ne manqueraient pas de les intéresser. Nous avons aussi un bon lot de

BROCHE A LIER LE FOIN

qui a une bonne demande en ce moment. Profitez de notre service de commandes par la malle: il vous donnera satisfaction et vous y reviendrez.

A. PRUDHOMME & FRERE

1940 RUE NOIRE-DANE et 50-52 RUE O'CONNELL, MONTREAL.

CLARK & DEMILL

MANUFACTURIERS DE

Machinerie à Travailler le Bois

Notre fonderie est pourvue des meilleures matières premières et nos ateliers, des outils les plus recents et les plus perfectionnés.

BUREAUX ET ATELIERS:

Directement au Sud de la Gare du C. P. R.
GALT ONT.



Pendant la semaine terminée le 4 janvier 1902

MONTREAL-EST

Quartier St-Jacques

Rue St Timothée Nos 93 à 97 Lot 267 avec maison en bois et brique, terrain 68.9 x 70 d'un côté et 71 de l'autre supr. 4847. Sophie Emma Sauvage épouse de J. P. Marchildon à Délina Sauvage & Célanire Sauvage \$4500 [54465].

Rue St Timothée Nos 433 à 439 Lot 1171 avec maison en brique, terrain 53 x 74 supr 3992. Alph Louis Tessier à Philias Martineau \$4000 [54466].

Rue St Denis Nos 801 à 811. Lot 1202-34, 35 avec maison en pierre et brique terrain 50 x 95 supr 4750. Gaspard Coté à Jos Euclide Lacasse et uxur; \$11500 [34468].

Quartier St-Louis

Rue Sanguinet Nos 207 et 209 Lot 444 avec maison en pierre et brique terrain 41.6 x 76 supr 3186. Thos Fyshe & Alfred Mc Dougald in-trust à Jos B. Elzéar Dastous \$1750 [54450].

Rue Drolet, Nos 133 à 143. Lots 903-106 à 108, avec maison en brique, terrain 60 x 72 supr 4320. Frs Xavier Renaud à Adèle Grothé & Chs R. Grothé; \$8000 [54456].

Rue Marie Louise, Nos 40 à 46. Lot 710 avec maison en pierre et brique, terrain 65.3 x 70 d'un côté et 68 de l'autre supr 4976. Ths Fyshe & Alfred McDougald in-trust à Robert Geo. Hood; \$4550 [54459].

Quartier Ste-Marie

Ave De Lorimier, Nos 94 à 96½. Lot 472 pt 473 avec maison en brique, 1 terrain 42 x 138 supr 5796; 1 do 10 x 140 supr 1400. James Davis Laphorn à John McBride; \$3200 [54453].

Rue Dufresne, Nos 102 et 104. Lot pt N. E. 1433 avec maison en brique, terrain 31 x 47.6 supr 1472.6. Ensébe Laliberté à Léon Dupont; \$1000 [54457].

Rues de Montigny Nos 950 à 954 et Plessis No 174. Lot 699, avec maison en brique, terrain 41 x 88, supr 3608. Philomène Parisseault épouse de Raphael Bériault à Antoine Chartrand; \$4200 [54473].

MONTREAL-OUEST

Quartier Ste-Anne

Rue Conway No 51. Lot 394, avec maison en bois, terrain 25 x 100. Dame Catherine Kelly et al à Thos A. Webb; \$725 [135950].

Quartier St Antoine

Ave McGill College No 67, Carré Richmond Nos 10 à 14. Droits dans les lots 131; pt 389, avec maisons en brique, terrain 27.9 x 95.9; 1 do irr, supr 5890. Wm Albert Hood à Robt George Hood; \$1 [135936].

Rue Dorchester No 1048. Lot pt N. E. 1594, avec maison en pierre et brique, terrain 44.6 x 210.3, supr 9362. Henry John Hague à Dame Helen Maria Jones Vve du Rév. Alex McLeod; \$7700 [135940].

Rues Université et Milton. Lots pt 1828 pt 1840-6, 7, 12; terrain 25 x 153; 1 do supr 2668; 1 do 106 x 15, supr 1562; 1 do supr 685 chacun vacants. John Shearer Cassils à Charles Cassils; \$2500 [135948].

HOCHELAGA ET JACQUES-CARTIER

Quartier Hochelaga.

Rue Moreau. Lots 80-48, 87, 140, 146; 2 terrains 48 x 100; 2 do 48 x 150, chacun vacants. Le Shérif de Montréal à Florina

HOTEL A LOUER DANS LA PARTIE HAUTE DE LA MACHINE

Contient plus de trente chambres à coucher, chauffage à l'eau chaude, grande salle de bal, etc. A une belle façade sur le fleuve, et est favorablement situé au point de vue de la gare du chemin de fer des chars électriques et du point de débarquement des bateaux. Très bien installé pour un hotel, un club ou une grosse maison de pension. — Possession immédiate. — Loyer modéré.

THE J. CRADOCK SIMPSON REAL ESTATE & AGENCY COMPANY

181, RUE ST-JACQUES, MONTREAL

Labelle Vve de Joseph Moise Dufresne; \$940 [93408].

Rue Logan, Nos 47 à 53. Lots 166-108, 109, avec maison en pierre et brique, terrain 42 x 80. Meunier & Landry à Ed R. Gareau; \$2600 et autres considérations [93456].

Rue Logan, Nos 47 à 53. Lots 166-108, 109, avec maison en pierre et brique, terrain 42 x 80. Ed R. Gareau à Malvina Scott épouse de Amédée Charet; \$4500 [93457].

Quartier St-Denis

Rues Massue et St André. Lots 325-400 à 407, 425 à 432, terrain 22 x 75, supr 1650 chacun vacants. Isaie Préfontaine à Damase Masson; \$8000 [93435].

Rue St Hubert. Lots 7-758, 759, terrain 25 x 109 supr 2725 chacun vacants. François Beaudoin à Joseph Mallette; \$500 [93461].

Quartier St Gabriel

Rue Knox, No 15. Lot 3389-19, avec maison en brique, terrain 26 x 71 d'un côté et 64.11 de l'autre supr 1766. Stanislas Pepin à Augustin Mercure \$1400; [93443].

Rue des Manufactures. Lot ½ N. O. 2531, terrain 48 x 74.6 d'un côté et 72 de l'autre, supr 3516 vacant. Les Ecclésiastiques du Séminaire de Saint-Sulpice à Samuel Marley; \$856 [93451].

Ste Cunégonde

Rue St Jacques. Lots 441, 442, 443, ½ S. O. 440 avec maison en brique, terrain 105 x 98. Achille Dumont à Arménus Legault; \$11000 [93410].

Rue Duvernay. Lots 2488, 2489, 2490 avec maison en bois, terrain 90 x 102. Wilbrod Leroux à Robert A. Becket sr; \$5000 [93450].

St Louis-Mile-End

Rue Waverley. Lot 11-1059, terrain supr 20740 vacant. Auguste Gauthier à Joseph Odilon Dupuis; \$4200 [93423].

Rue Alma. Lot 10-967, terrain 28 x 70 vacant. Hon. Louis Beaubien à Noé Simoneau; \$276.40 [93431].

Rue St Laurent. Lots 11-1113 9, 21 f, terrain 24 x 84 supr 2016 vacant. The Montreal Investment & Freehold Co à Alexandre Goulet; \$605 [93453].

Rue St Laurent. Lots 11-1113-9, 21 f, terrain 24 x 84 supr 2016. Alexandre Goulet à Michel Patenaude; \$375 (à réméré) [93454].

Rue Young. Lot 12-2-73; avec maison en brique, terrain 25 x 88 d'un côté et 87.9 de l'autre. Alfred Desève à Maggie McAllen Hay épouse de Wm Gilmour; \$2000 [93478].

Rue Alma. Lot 10-966, terrain 23 x 70 vacant. Hon. Louis Beaubien à Alfred Houde; \$226 [93489].

Ave Casgrain. Lot 10-1401, terrain 26 x 76 vacant. Hon. Louis Beaubien à Rév. Geo. M. Lepailleur; \$199.60 [93490].

Westmount

Rue Clarke. Lot pt N. O. 302-4, avec maison en pierre et brique, terrain 23.4 x 138.4 d'un côté et 138.2 de l'autre. La succession Wm Dow à Grégoire Méloche; \$7100 [93419].

Ave Hurtubise. Lot 217-73, terrain 50 x 116.4 d'un côté et 116.5 de l'autre, supr 5818 vacant. Maria O. Laurent dit Lortie Vve de Isaie Hurtubise à Frederick W. Brown; \$1163.60 [93425].

Propriété à Vendre

MAISON No. 47 rue Dubord, vis-à-vis le square et la gare Viger. Construction de premier ordre, façade en pierre de taille, 14 pièces, fournaise à eau chaude "Star" eau à tous les étages. La maison a 30 pieds de front par 40 pieds de profondeur et le terrain 30 x 140 pieds. Ecuries, hangars et remises à voitures en brique solide.

S'adresser à

M. JOSEPH,

Palais de Justice

Ou chambre 701 New-York Life Bldg.

*Windsor Paint Co. Limited,
Windsor, Ont.
Fabricants de Vernis, Japans,
Peintures, Couleurs et Emaills de
Haute Qualité.*

LUDGER GRAVEL, Agent,
26 et 28 Place Jacques-Cartier, Montréal.

EMILE JOSEPH, L.L.B

AVOCAT

NEW YORK LIFE BLDG., MONTREAL

Chambre 701.

Tel. Bell Main 1787

Ontario Nut Works, Paris.

BROWN & CO.

Manufacturiers

d'ECROUS moulés à chaud,
de toutes grandeurs, carrés
et hexagones.

POMPES

en FER et
en CUIVRE

Aspirantes et Foulantes;
à main et à moteurs,
pour Puits.

Pour tous les usages. Nous
pouvons répondre à vos
besoins avec la qualité la
meilleure et les prix cor-
rects. Catalogues et infor-
mations complètes sur de-
mande.

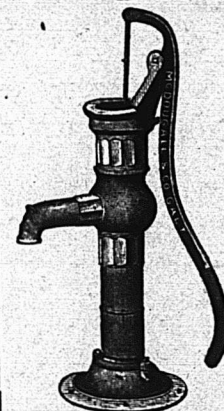

THE R. McDOUGALL CO., Limited
Manufacturiers, GALT, Canada.

Ave Roslyn. Lot 219-171, terrain 50 x 111 vacant. The Westmount Land Co à Annie Helen Barclay épouse de Robt S. White; \$1665 [93428].

Ave Arlington. Lots 230-9, 10, 230b-9, 10 pt S. E. 230-8, 230b-8, 2 terrains 50 x 122; 1 do 25 x 122 chacun vacants. Alonzo Chs Matthews à John Edward E. Dickson; \$4575 [93445].

Rue Sherbrooke. Lots 214-21f, 22d, 208-26c, terrain 100 de front, 88 en arrière x 112.6 d'un côté et 113 de l'autre vacant. Jane Kenny épouse de Wm Mann à Sophia Hoffman épouse de Alf. S. Brown; \$6358.80 [93447].

Ave Wood No 340. Lot 375-106, avec maison en pierre et brique, terrain 50 x 108, supr 2700. Lucy S. Jellett épouse de Fred Fraser Kelly au Rév. John Clark Murray; \$10000 [93448].

Rue Clarke Lot pt N. O. 302-4 avec maison en pierre et brique, terrain 23.4 x 138.4 d'un côté, 138.2 de l'autre. Grégoire Méloché à Edward Askew; \$10000 [93449].

Ave Wood Lot pt N. O. 374-3-8 pt S. E. 374-3-9 avec maison en pierre et brique terrain 25 115 supr 2875. La faillite J. L. Thompson & Co à John Ernest Millen \$6000 [93491].

St-Henri

Rue St Pierre Lot pt 1213, 1218 avec maison en bois terrain 35 x 61; 1 do 24 x 40. François Groulx à Joseph Groulx fils \$1600 [93469].

Maisonneuve

Rue Notre-Dame, Nos 781 à 785. Lot pt 18-1, avec maison en brique, terrain 37.6x125 d'un côté et 126.6 de l'autre. La faillite Arthur Christin à Virginie Chistin dit St Amour épouse de Edm Reeves \$3325; [93418].

Ave Lasalle. Lot 8-422, terrain 25 x 100 vacant. Thomas Gauthier à Philomène Dompierre épouse de Nap Massy \$600; [93482].

Kensington

Ave Madison. Lots 162-197 à 200, terrain 25 x 106 chacun vacants. Wm J. Morrice à Alph Brossard \$700; [93463].

Notre-Dame de Grâce

Lot pt 188a, terrain 48 x 100. Mélina Décarie alias Décarie à Victor Décarie et J. B. Décarie \$700; [93433].

St-Laurent

Lot 641-1-49, terrain vacant. Joseph Lafrance à David Cadioux \$50; [93430].

Lots 106 pt 210, 491. Hugh Paton à The Shedden Forwarding Co Ltd; \$16253.54 [93460].

Lachine

Lot pt 910. L'Œuvre et Fabrique de Lachine à la communauté des Sœurs de Ste Anne; \$10000 [93413].

Ste Anne de Bellevue.

Lots 99, 100, 101. Malvina Scott épouse de Amadée Charet à Ed R. Gareau; \$1900 et une rente de \$9 [93458].

Voici les totaux des prix de ventes, par quartiers :

St Jacques.....	\$20,000 00
St Louis.....	14,300 00
Ste Marie.....	8,400 00
Ste-Anne.....	725 00
St Antoine.....	10,200 00
Hochelaga.....	8,040 00
St Denis.....	8,500 00
St Gabriel.....	2,256 00
Ste Cunégonde.....	16,000 00
St Louis Mile-End.....	7,882 00
Westmount.....	46,862 40
St Henri.....	1,600 00
Maisonneuve.....	3,925 00
Kensington.....	700 00
Notre-Dame de Grâce.....	700 00

\$150,090 40

V. L. ACOMBE, Architecte,
395 rue Lagacheitière.

L. R. MONTBRIAND,
Architecte et Mesureur,
No 230 rue St-André,
Montréal.

J. EMILE VANIER,
Ingénieur Civil et Architecte.
Ancien élève de l'École Polytechnique.
Constructions Civiles et Religieuses, Aqueducs, Egouts, Pavages. -- 20 années de pratique.
107 rue St Jacques, Montréal

HORMISDAS CONTANT, Entrepreneur Plâtrier, 290 rue Beaudry. Phone Bell E. 1177.

E. DOUVILLE, Plombier
137B rue St-Urbain, Montréal.

L. GILARD & CIE, Plombiers, Couvreurs, Ferblantiers. Spécialité: Corniche en tôle galvanisée. 695 rue St-Denis. Tel. Marchands 1910. Tel. Bell, Est 1017.

O. M. L. AVOIE,
Peintre-Décorateur,
Peintre d'enseignes
et de Maisons. -- --
Tapissier et Blanchisseur,
No 482 rue St-Hubert,
Telephone East 1412. Montréal.

L'ECHELLE WAGGONER est la meilleure sur terre pour placer les doubles chassis, enlever la glace des dalles, peinturer, faire la plomberie et pour tous usages. Nos échelles et nos voitures à échelles pour le feu, dans les villes et villages, sont à bon marché et les meilleures. Catalogue gratis.

The Waggoner Ladder Co., Limited,
LONDON, ONT.

Tel. Bell up 971
The Canada Electric Co.
L. ROUSSEAU, Gérant. 2503 Ste-Catherine
Installation de lumière électrique et d'horloges de contrôle électrique, téléphones pour entrepôts, cloches électriques, etc. Seuls agents pour la
STANDARD ELECTRIC TIME CO. de Waterbury, Conn.

PRODUITS DE ONEIDA COMMUNITY
LICOUS, CHAINES À VACHES, Mains-de-Guide (Snaps), etc., etc.
Toutes les grandeurs, tous les genres. Peuvent être obtenus de tous les Jobbers du Canada.
Fabrique: - NIAGARA FALLS, Ont.

Ontario Silver Co., Limited
NIAGARA FALLS, Canada.

Manufacturiers de Cuillers, Fourchettes, Coutellerie et Articles en plaqué.
Demandez notre catalogue et nos cotations.

Machinerie à faire les Chemins

Machines à dresser les routes "Champion." Broyeurs de pierres, Rouleaux compresseurs, Balayeuses de rues, Etendeuses de macadam, Charrues à terrassements, Raclours-niveleurs à roues.

The Good Roads Machinery Co., Limited.
John Challen, gérant, HAMILTON, Ont.

Les lots à bâtir ont rapporté les prix suivants :

Rue	Quartier	Le pied
St André et Massue,		40 2/5c
Des Manufactures, St Gabriel		24 1/2c
Waverley, St Louis Mile End		20 1/2c
Alma, do		14c et 13 2/5c
St Laurent, do		30c
Ave Casgrain, do		10c
Ave Hurlubise, Westmount		20c
Ave Roslyn, do		30c
Ave Arlington, do		30c
Rue Sherbrooke, do		60 1/2c
Ave Lasalle, Maisonneuve		24c

PRÊTS ET OBLIGATIONS HYPOTHÉCAIRES

Pendant la semaine terminée le 4 janvier 1902, le montant total des prêts et obligations hypothécaires a été de \$96,404, divisés comme suit, suivant catégories de prêteurs :

Particuliers.....	\$55,314
Successions.....	19,140
Cies de prêts.....	5,950
Autres corporations.	16,000
	\$96,404

Les prêts et obligations ont été consentis aux taux de :

5 p. c. pour \$2,500; \$3,500; \$4,500; 2 sommes de \$6,000 et \$16,000.

5 1/2 p. c. pour \$2,000; 2 sommes de \$2,500 et \$14,200.

Les autres prêts et obligations portent 6 pour cent d'intérêt à l'exception de \$1000 à 7 pour cent et \$1,400 à 10 pour cent.



M. L. R. Montbriand, architecte, prépare les plans et devis pour une écurie que le Dr P. E. Maurice fera ériger au No 1417 Ontario.

L'inspecteur des bâtisses a complété son rapport pour l'année 1901 et l'on peut constater que la ville a beaucoup prospéré sous le rapport de la construction.

Les permis de construction ont rapporté la somme de \$2,141.75. On estime à \$2,568,372 la valeur des édifices nouveaux construits durant l'année dernière et à \$332,361 pour les réparations, donnant un total de \$2,900,733.

Il y a eu 242 licences, représentant une valeur totale de \$632. La ville a reçu pour l'usage de l'eau dans l'érection ou les réparations de nouvelles maisons la jolie somme de \$2,999.71.

Le revenu total du département de l'inspecteur des bâtisses a été pour l'année dernière de \$6,526.41, contre \$3,710.48 en 1900.

Permis de construire à Montréal

Rue Berri près Rachel, une maison formant un logement, 30 x 36, à 2 étages, en bois et brique, couverture en gravois; coût probable \$1800. Propriétaire, Jos Hogue (1024).

Coin de la rue Marie Anne et de l'avenue Hôtel de Ville, un bureau et un clos de charbon, 30 x 75, couverture en gravois; coût probable \$500. Propriétaire Ls Bengle (1025).

Rue Rachel, 2 maisons formant 2 magasins et 3 logements, 40 x 44.6, à 2 étages, en brique, couverture en gravois; coût probable \$4000 [1026, 1027].

Rue Dufresne, coin de la rue Nonancourt, une maison formant 2 logements, 18 x 38, à 2 étages, en bois et brique, couverture en gravois; coût probable, \$1,600. Propriétaire, H. Demers. [1028].



VENTES PAR LE SHÉRIF

Du 14 au 21 janvier 1902

District de Montréal.

Delle Mathilda Burns Brown vs John F. Mackie.

Westmount—Les lots 374-37 et pt sud-est de 374-38 situé avenue Wood avec bâtisses. Vente le 16 janvier, à 2 h. p. m., au bureau du shérif à Montréal.

P. E. C. Joubert vs Delle Paula S. Gauthier.

Montréal—Le lot 54-59 et pt 54-60 du quartier Hochelaga situé rue Desery.

Vente le 16 janvier, à 10 h. a. m. au bureau du shérif.

S. Beaudin & Cie vs Alfred Charlebois.

Coteau du Lac—La jouissance et l'usufruit sur les lots 460, 502 pt. 24, avec bâtisses.

Vente le 16 Janvier à 11 h a m à la porte de l'église St Ignace du Coteau du Lac pour les lots 460, 502 et le 13 janvier, à 11 a m à la porte de l'église St Lazare pour la partie du lot 24.

Le Crédit Foncier Franco-Canadien vs Norman T. Rielle, (interdit) par curateur.

Montréal—Le lot 796 du quartier St Louis situé rue Sherbrooke.

Vente le 16 Janvier, à 11 h. a. m., au bureau du shérif.

District de Kamouraska

Alph. P. Pelletier vs Cyprien Lavoie.

Trois Pistoles—Les lots 363, 364 et 368 avec bâtisses.

Vente le 15 Janvier, à 10 h. a. m., à la porte de l'église paroissiale.

Hon. Thos. P. Pelletier vs Emile Dion.

Trois Pistoles—Les lots 314 et 315, avec bâtisses.

Vente le 15 janvier à 10 h. a. m. à la porte de l'église paroissiale.

District de Montmagny

Eugène Bélanger vs Jos. Boissonnault.

St François—Les lots 119, 130 et 132, avec bâtisses.

Vente le 16 janvier, à 10 h. a. m., à la porte de l'église paroissiale.

La ville de Montmagny vs Chs Fournier.

Montmagny—Le lot 129, avec bâtisses.

Vente le 15 janvier, à 10 h. a. m., au bureau du shérif.

District d'Ottawa

Dame Jos. Aubry vs J. B. Thérien.

Canton Clyde—Le lot 36 du rang ouest avec bâtisses.

Vente le 14 janvier à 10 h. a. m. au bureau d'enregistrement à Papineauville.

District de Québec

Dame Vve Octave Migner vs Dame Vve Chs Loupret esqual.

Québec — Le lot 230 de St Sauveur situé rue St Joseph, avec bâtisses.

Vente le 18 janvier à 10 h. a. m. au bureau du shérif.

Wm D. R. MacLeod vs Donald R. MacLeod. Québec—La 1/2 indivise du lot 2778 du quartier St Louis situé rue d'Auteuil.

Vente le 18 janvier à 10 h. a. m., au bureau du shérif.

The Londont Assurance Corporation vs Chs Villeneuve et al.

Lévis—Les lots 326, 366, 381, 395, 396, 398, 409, 412, 413 et 437 du quartier St Laurent.

Vente le 17 janvier, à 10 h. a. m., à la porte de l'église N.-D. de la Victoire.

COMPTABLES

F. X. BILODEAU. A. O. CHALIFOUR

BILODEAU & CHALIFOUR,

Comptables, Auditeurs et Commissaires, Liquidateurs de faillites.

No 15 rue Saint-Jacques,

Téléphone Bell Main 3232. Montréal.

W. M. RENAUD,

Comptable, Auditeur et Commissaire. Spécialité: Règlement des affaires de Faillites.

No 15 rue St-Jacques,

Téléphone Main 2274. Montréal.

CHARTRAND & TURGEON

COMPTABLES

180 ST-JACQUES, MONTREAL

Tél. Bell Main 2638.

Tél des Marchands 642.

AU COMMERCE

Collection faite par toute la Puissance.

Satisfaction garantie.

Conditions exceptionnelles.

Références de première classe.

Liste d'abonnés envoyée sur demande.

JOS. BACON,

COMPTABLE ET COLLECTEUR

80 Rue St-Gabriel - - - Montréal

Tél. Bell Main 1660

ALEX. DESMARTEAU,

Successeur de Charles Desmarteau,

COMPTABLE, AUDITEUR,

LIQUIDATEUR DE FAILLITES

Commissaire pour

Québec et Ontario.

Bureaux, 1598 et 1608 rue Notre-Dame,

Montréal.

GAGNON & CARON,

Curateurs, Experts Comptables.

Bâtisse des Chars Urbains,

Tel. Bell Main 815. B. P. 911 Montr

Arthur Gagnon, Gérant de la Succession

Hon. Jean Louis Beaudry.

L. A. Caron, Auditeur de la ville de Mai-

sonneuve et de la Chambre de Com-

merce du district de Montréal.

Arthur W. Wilks

J. Wilfrid Michaud

WILKS & MICHAUD,

Comptables, Auditeurs, Commissaires pour toutes les provinces.

Règlement d'affaires de Faillites.

211 et 212 Bâtisse Banque des Marchands

Téléphone Main 4125

MONTREAL.

GEO. GONTHIER

Expert Comptable et Auditeur

EXPERT REPRESENTANT

The Account, Audit & Assurance Co'y, Limited., New York.

Spécialité: Audition de livres et organisation de comptabilité d'après méthode appelée "Balance Sheet System of Accounts."

11 et 17, Côte de la Place d'Armes

Tel. Bell Main 2113. MONTREAL.

LS. DESCHENES ENCANTEUR DE COMMERCE

Jobber en Chaussures

NO 60 RUE ST-JEAN
QUEBEC

N. B.—Messieurs les marchands de la campagne épargneront de l'argent en venant me faire visite avant d'acheter ailleurs. J'ai constamment en mains toutes sortes de jobs pour leur commerce.



RENSEIGNEMENTS COMMERCIAUX

PROVINCE DE QUEBEC

Cessions

Montréal—MacKerrow Bros. merceries.

Moule & Morrison, articles pour dames.

Gravel Damase, articles de fantaisie.

Québec—Libling David, marchand.

Noel & Venner, nouv.

Lavoie A., épïc.

St Boniface de Shawenegan—Tremblay Chs, mag. gén.

St Eloi—Aubert J. L., mag. gén.

Shawenegan Falls—Gingras J. E., meubles.

Yamachiche—Heroux Joseph, contracteur.

Curateurs

Montréal—Wilks & Michaud à Frank Law, barbier.

Desmarteau Alex à Teasdale J. A., fournitures de lit

Chartrand & Turgeon à Osborne A., bois et charbon.

Québec—George Darveau à Coulombe E. T., hardes.

Concordats

Caplin River—Garant N., mag. gén., à 40 dans la piastre.

Coteau du Lac—Charlebois Alf., marchand.

Hull—Rice Arthur, chaussures.

Riel Artur, chaussures.

Marieville—Desmarais H., mag. gén.

St Polycarpe—Ornstein M. & Co, mag. gén.

Décès

Montréal—Hart O. & E., importateurs de fruits;

Edward Hart.

Dépatie Arcade, cigares et tabacs.

St Jacques Oswald, tabacs.

Québec—Matte Joseph, boucher.

Dissolutions de Sociétés

D'Israeli—Corriveau G. A. & Frère, bois.

Montréal—Ablelmour, Shamy & Bouziane,

articles de fantaisies; S. Shamy continue

Hurtibise A. L. & Frère, foin et grains.

Merchants Clothing Mfr Co.

Canadian (The) Secret Service Agency.

Lamlough & McNaughton, ferronnerie; une nouvelle société est formée.

Québec—Archer & Thibaudeau, marchands à commission.

En Difficultés

Coaticook—Imperial Laundry Co.

Montréal—Deslauriers M. & Co, contracteurs.

Kyle James R., chaussures

Rost Dame Anna, commerçant.

Shawenegan Falls—Gingras J. E., meubles.

Fonds à vendre

Fulford—Fulford Lace Leather Co.

Hull—Dalglish, Geo, sr, mfr. d'allumettes;

toutes propriétés dans la province.

Montréal—Kimber Geo. H., peintre.

Tetrault (The) Sewing Machine Co Ltd.

Québec—Bussière Odilon, épïcier; par shérif.

Coulombe E. T., hardes.

Fonds Vendus

Lachine—Lafleur, Clement Shoe Co.

Montréal—Pineault Geo. jr, imprimeur; le département de livres.

Pointe Gatineau—Smith Wm, mag. gén; à A. J. Smith.

Ste Angèle (Rimouski)—Guimond G. & Co, mag. gén; à 66½ dans la piastre.

St Charles (Bellechasse)—Chouinard J. C., mag. gén.

Incendies

Montebello—Sauriol Alexandre, mag. gén., ass.
Montréal — Excelsior (The) Wrapper Mfg Co; ass.

Nouveaux Établissements

Cowansville — Slogget L. T., meubles; Mde L. T. Slogget.
Hedleyville—Julien Ed., tanneur; Mde Vve Théo. Geffard.
Montréal — Business (The) Exchange, J. A. Bisson.
Centaur (The) Co, incorporé.
Despocas C. A., épice: et liqueurs; Mde A. Despocas.
Dominion (The) Subway Co Ltd a obtenu charte.
Fogarty Bros, électriciens; Bert Fogarty. Guilbault N. & Co, hôtel; Mde N. Guilbault. Knapp (The) Tubular Steamship, demande charte.
London Lancashire (The) Fire Ins. Co., incorporé.
Smith, Paterson (The) Co Ltd, a obtenue charte.
Québec — Compagnie (La) D'Imprimerie du Bulletin de Travail a obtenue charte.
Robitaille Cyrille, pianos; a acheté le stock de A. A. Foisy.
Vailancourt & Cie, tabacs.
Richmond—Cusson M. L. & Cie, harnais; Mde M. L. Cusson.
St Hyacinthe—Leost A. & Co, épiciers; Mde A. Leost.
St Jean—Corticelli (The) Si'k Co Ltd, incorporé.
St Joseph de Maskinongé—Martin & Lecoursière, beurre et fromage.
Shawenegan Falls—Beaudry & Whiteside, agents.
La Belle François, entrepreneurs de pompes funèbres.
Lacerte & Richard, restaurant.
Lacourse & LaFrançois, épiciers.
Leblanc & Poirier, épiciers.
Salaberry, Beaudry Co, entrepreneurs de pompes funèbres.
Trois-Rivières—Gres Falls (The) Co demande charte.

PROVINCE D'ONTARIO

Cessations de Commerce

Hornby—Boyd, Joseph, mag. gen.
Stratford—Fisher, John, épicier.

Cessions

Brampton—Brampton Gas Co Ltd.
Guelph—Heffernan T. P., épicier.
Hamilton — Watkins, Frederick W. (The) Co, nouveautés.
McIlwraith J. G. & Co, nouveautés.
Novar—Cowan E. F., mag. gén.
Ottawa—McGrath W. J., épicier.
Woodstock—Lanegan J. J. & Co, nouveautés.

Décès

Creemore—Coulter W. B., mag. gén.
East Toronto—Field Benjamin, nouveautés.
Trenton—McClung S. B. & Co, ferronnerie, P. T. McCullough.

Concordats

Rat Portage — Gardner, Rice, McLeod (The) Co of Ont. Ltd, mag. à départements.
Parlington (The) Supply Co, épice.

En difficultés

Acton—Gurney & Co, mag. gén.
Toronto—Dominion Mill Stock Co.
Woodham—Doupe W. E., mag. gén.

Fonds à Vendre

Arnprior—Tierney Bros, nouv.
Elora—Springer S., épice.
Lucknow—Grenache W. S., chaussures.
Hamilton—Stewart Emerson, épice.
Peterboro—Rush T. O., Clothing Co.

FERRONNERIES, HUILE, PEINTURES, CHARBON, ETC., ETC.



Manufacturiers et Importateurs
Montréal.

FAUCHER & Fil

Importateurs et Marchands-Ferronniers
Bois et Garnitures de Voiture

Fournitures pour Carrossiers et Forgeons, telles que Fer en barres, Acier, Charbon de forge, Peintures, Vernis, etc.

Nos. 796 à 802, Rue Craig

MONTREAL.

Téléphone Main 576

Laurence & Robitaille

MARCHANDS DE

Bois de Sciage et de Charpente

BUREAU ET CLOS

Coin des rues Craig et St-Denis

Bell Tél., Main 1488. MONTREAL
Tél. des Marchands, 804.

CLOS AU CANAL

Coin des Rues William et Richmond

Bell Tél., Main 3844

Tel. Bell Main 3951 Tel. Marchands 1391

T. PREFONTAINE & CIE

LIMITÉ

Bois de Sciage et de Charpente

GROS ET DETAIL

Bureau: coin des rues NAPOLEON ET TRACY

STE-CUNEGONDE

Clos à bois, le long du Canal Lachine, des deux côtés. Téléphone Bell 811, Montréal.

Spécialité: Bois préparés de toutes façons, assortis par longueurs et largeurs en grande quantité.



PARFAITE Pour Maison, Magasin, ou Eglise.

La lampe à Gaz Auer produit et brûle son propre gaz et met à la portée des campagnes les plus reculées une lumière supérieure et plus économique que le gaz ordinaire ou l'électricité. Lumière brillante mais douce. Coûte moins que l'huile, et aussi facile à conduire Catalogue illustré gratis. Demandez-le.

LA CIE DE LUMIERE AUER, MONTREAL

Toronto—Plumb Chas., épice.
Diamond (The) Machine & Screw Co of Toronto Ltd.

Fonds Vendus

Exeter—Ross J. P., mag. gén.
Glencoe—Rogers W. S. & Son, ferronnerie, à Wm J. Seeds.
London—Walker Henry, mfr de cigares.
Wartleg B., mfr cigares à H. M. Douglas.
Toronto—Plumb Chas, épice., à Jesse Ward.
West Lorne—Wescott J. E. & Co, ferronnerie à B. Partridge.

Incendies

Dunnville—Ramsay, F. J. mag. gen.
Gananoque—Morden (The) Mfg. Co; fourniture de bureau.
Kingston—Haffner, Phillip A. épicier.
Petrolia—Mann & Co. mag. gén.
Rat-Portage—Hall. E. G. & Co. nouveautés et chaussures.
Rockwood—Gray James, meunier.

Nouveaux Etablissements

Clarence Creek—Russell (The) Mineral Water Co Ltd, demande charte.
Delhi—Sovereign (The) Mitt Glove & Robe Co of Dellie Ontario Ltd, a obtenue charte.
Durham—Durham (The) National Gas & Oil Co Ltd a obtenue charte.
Hamilton—Canadian (The) Steel & Wire Co Ltd, a obtenue charte.
Toronto—Canadian (The) Produce Co Ltd, a obtenue charte.
Ontario (The) Sugar Co Ltd, a obtenue charte.

NOUVEAU-BRUNSWICK

Cessations de Commerce

Moncton—Main Bros, chaussures; H. L. Main & Co succèdent.
St Jean — Robertson G. B., nouveautés; Robertson Trites & Co succèdent.

Décès

St Jean—Smith, A. C. & Co, provisions en gros; A. C. Smith.

En Difficultés

Chatham—Noonan P. A., hardes.

NOUVELLE-ECOSSE

Cessations de Commerce

Halifax—Wellner, Moor & Partridge, nouv.; Moor & Partridge succèdent.
Sydney — Warren J. T., épice., parti pour Glace Bay.

Décès

Oxford—Chisholm James, bois.

En Difficultés

Middle East Pubnico — D'Entremont G. D., mag. gén.

Fonds à Vendre

Halifax—Scovel & Page, hardes.

Fonds Vendus

Halifax — Davidson Ezra, poèles, à G. A. Woolen & Co.

Incendies

Sydney—Carlin P. J., épice., ass.
Woods Harbor — Neckerson & Wood, empaqueteurs de homards.

Nouveaux Etablissements.

Halifax—Cunningham & Curren, meuniers; Arthur E. Curren, prop.

ISLE DU PRINCE-EDOUARD

Fonds Vendus

Charlottetown — Jost R. K., chaussures, à Goff Bros à 66c dans la piastre.

ALEX. D. MCGILLIS
 Marehand en Gros de Provisions
 29 Rue William, Montréal.

Achats ferme ou consignation de Beurre, Fromage,
 Œufs, etc. Entrepôt frigorifique considérable.

Cold Storage

Circulation d'air froid et sec, Ventilation
 parfaite, Température appropriée à la na-
 ture des produits à conserver.



Conservation, d'après les méthodes scientifiques
 les plus approuvées, de

**Beurre, Fromage,
 Œufs, Fruits.**

Coin des rues des Sœurs Grises et William.
 O. M. GOULD, GÉRANT

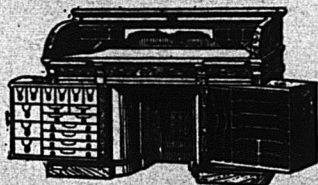

LE BUREAU DU JOUR

Toutes les combinaisons nécessaires
 pour rendre un bureau pratique, abrégé
 l'ouvrage et économique se trouvent
 dans ceux que nous manufacturons.
 Sous le rapport de la matière
 première, de la construction, du fini et
 de l'utilité, de la durée et du dessin, ils
 devanent toutes les autres marques.
 Ils transforment tout bureau en un
 bureau plus confortable. Notre cata-
 logue fournit tous les renseignements.
**Canadian Office and School
 Furniture Co., "Limited,"
 Freston, Ont., Can.**
 Ameublements pour Bureaux, Eco-
 les, Eglises et Loges.

La Cie de Publications Commerciales

L'assemblée générale annuelle des
 actionnaires de la Compagnie de
 Publications Commerciales (The
 Trades Publishing Co.) aura lieu au
 bureau de la Compagnie, No. 25 rue
 St-Gabriel,

Lundi, 27 Janvier à 3 hrs. p.m.

P. . . . J. A. LAQUERRE,
 SEC. TRÉS.

Montréal Ouest	
Bamford Jas P. . . American Fire Ins Co	530
St André Avelin	
Lacasse Melle Sophie. Ames Holden Co	211
Ste Cunégonde	
Walter Elzéar. . . Dame M. A. E. Defoy	2e cl.
St Laurent	
Filion Dame Jos. Dame Emma Renaud	2e cl.
St-Louis—Mile End	
Brière Michel. N. Urgel Lacasse	113
Ste Rose	
Robert Jacques. Toussaint Dion	500
Vankleek, Hill Ont.	
Simon B & Co. Moses L. Morris	271
Westmount	
Hannah Jas W. Dame Mary Kate Watt et vir	2927
Morrisseau A. M. Hutchinson	125

Cour Supérieure

JUGEMENTS RENDUS

DÉFENDEURS. DEMANDEURS. MONTANTS

Montréal

Aubry Ferd. Alex McLaurin	126
Bank of Montreal et al. J. J. Travis	662
Beaucaire Jos. Louis Masson	824
Brazeau Ant. H. C. St Pierre	100
Bourbonnais A. G Tréfié Bastien et al	360
Hoolahan Jos et al Sir A. Lacoste et al esqual	102
Irvine Melle L. S. F. McKinnon	289
Lebeau Pierre. Jos. Lamarche	105
Lefkovitz H. & Co. Carl Schiller	149
Montréal Street Ry Co. B. Tadorowsky (dom.)	1500
Moule F. S. et al. J. B. Caverhill et al	145
Perrault Dame Luce. Duncan J. McDonald	634
Repentigny Max. de. Charlotte Lancot	2e cl.
Sauvageau Eug. Léopold Larue	49
Whitaker Sam. Chs Johnston	373

Québec

Drouin U. F. F. O. Lewis et al	444
St Louis—Mile End	
Genest Théop. Dame Mag. Boily	2e cl.

Cour de Circuit

JUGEMENTS RENDUS

DÉFENDEURS. DEMANDEUR. MONTANTS.

Lachine

Pepin Dame S. et vir. J. Duchesneau	40
---	----

Montréal

Augé C. Dame M. L. Normandin	18
Allan A. S. Berling	7
Beauchamp Théo. E. Choquette	46
Bastien E. J. B. Méloche	24
Bieson A. J. B. Roy	10
Beaudry Dame R. A. et al. J. O. Mousseau	20
Bussière F. et al. N. Bloon	14
Coté G. A. W. Tolzers	10
Downham F. S. T. A. Watt et al	23
Frappier S. H. Graham	30
Faust A. R. Legault	10
Gohier R. jr. J. Lamoureux	47
Hamelin P. The Jas Shearer Co	7
Hoffman Etz. G. R. Prowse	10
Ligstone I. A. Sutherland sr	15
Laporte Jos. C. H. Lavallée	12
Lauzon J. H. L. O. d'Argencourt	16
Levac F. X. L. A. Brulé	40
Leclaire P. J. O. Mousseau	23
Lasonde A. J. H. Macey	20
Morin J. A. Lachine Rapids Co	15
Miller J. A. C. H. Wray	15
Ouelette J. A. J. C. Blondin	20

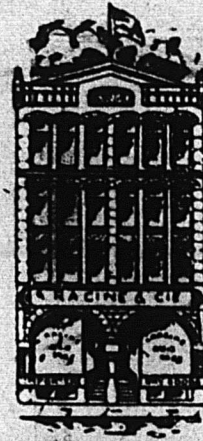

A. RACINE & CIE

IMPORTATEURS ET JOBBERS

— EN —

Marchandises Sèches

Générales

DE TOUTES SORTES.

340 et 342 Rue St-Paul

— ET —

170 et 101 rue des Commissaires

MONTREAL.

ETIQUETTES

N'importe quelle
 grandeur.
 1 à 17 couleurs.
 Tous les procédés

Etiquettes pour Costumes. Etiquettes pour le Stock.
 Dessins soumis.

LEVY & CO., IMPRIMEURS, TOR NTO
 19 Leader Lane

A Vendre

Le Stock d'un Magasin Général à L'Islet, P. Q.

Le propriétaire, pour raison de
 santé, désire disposer de son stock
 consistant en Epicerie, Droguerie,
 Quincaillerie, Chaussures, Cha-
 peaux, Papeterie, etc., d'une va-
 leur de \$4000 à \$5000.

C'est véritablement la meilleure
 place de tout le Comté de l'Islet.

Le magasin est des mieux amé-
 nagé et l'acquéreur pourra con-
 clure les arrangements les plus
 satisfaisants avec le propriétaire.

S'adresser à **A. E. Vallerand,**
 Rue Dalhousie, Québec,
 ou à **A. Lionais.**

25 rue Saint-Gabriel, Montréal.

Lot à Bâtir

Dans la plus belle et la plus
 saine partie de la ville . . .

A. & H. LIONAIS, Propriétaires

25 rue Saint-Gabriel.

**Les CABINETS à
Epiques et les
Cabinets pour
Epiciers de Bennett**

Vous économiseront de l'argent parce qu'ils maintiennent votre stock à l'abri de la poussière, des souris, etc.

M. John B'anchet de North Bay dit: "Je ne saurais trop les louer."

"C'est juste ce qui convient à un épicier."

Pour plus amples renseignements, adressez-vous à

J. S. BENNETT
15, Marion, Toronto
Manufacturier de Tiroirs de Tablettes, brevétés pour la Ferronnerie et autres branches de commerce.

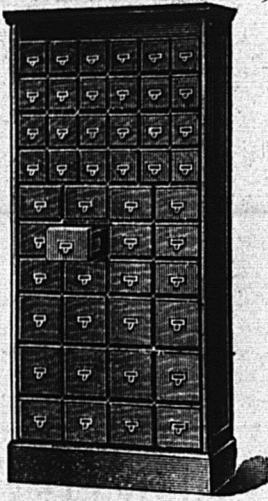

DES SOUMISSIONS cachetées adressées au sous-secrétaire et portant la suscription "Soumission pour brise-lames de Richibucto," seront reçues à ce bureau jusqu'à samedi, le 25 janvier 1902, inclusivement, pour la construction d'un brise-lames à Richibucto, comté de Kent, N.-B.

Les plans et devis pourront être vus aux bureaux de M. Geo. A. Day, ingénieur résident, St-Jean, N.-B., et de M. C. E. W. Dodwell, ingénieur résident, Halifax, N.-E.; au bureau du maître de poste de Richibucto, N.-B., ainsi qu'au ministère des Travaux publics, Ottawa.

Les soumissions devront être faites sur les formules imprimées qui seront fournies, et être signées par les soumissionnaires eux-mêmes; aucune autre ne sera prise en considération.

Chaque soumission devra être accompagnée d'un chèque accepté par une banque incorporée, pour la somme de deux mille cinq cents piastres (\$2,500.00) et fait à l'ordre de l'honorable ministre des Travaux publics. Ce chèque sera confisqué si le soumissionnaire dont l'offre aura été acceptée refuse de signer le contrat, ou s'il ne l'exécute pas intégralement.

Si la soumission n'est pas acceptée le chèque sera remis.

Le département ne s'engage à accepter ni la plus basse ni aucune des soumissions.

Par ordre,

FRED. GÉLINAS,
Secrétaire.

Ministère des Travaux publics,
Ottawa, 3 janvier 1902.

N.B.—Nul compte pour publication de cet avis ne sera reconnu si telle publication n'a pas été expressément autorisée par le ministère.

AVIS

aux Marchands Détailliers

L'HERBAGEUM

est il vendu dans votre
VILLAGE ?

Si non, il devrait l'être
parce que : chaque : fermier
devrait l'employer
régulièrement.

Mais il n'est pas vendu par
le commerce de gros.
C'est pourquoi écrivez à

THE BEAVER Mfg CO

Seuls Manufacturiers

GALT, Ont., Can.

Perron Dame M.	Dame A. B. Tiernan	53
Quesnel A.	Séguin & Co	10
Rafferty L.	F. Bouchard	23
Ritchot Dame M L	Moneyweight Scale Co	75
Vézina J. E.	D. David	14
Villeneuve Dame G. E.	Syndics de St Louis	9
Viger Delle A.	J. A. Séguin	8
Welsh E.	S. Glickman	8
Richmond		
Lasonde A. J.	H. Macey	20
Ste Cunégonde		
Paquette L.	A. R. Léonard	5
St Henri		
Ouellette Dame A.	W. Clarke	19
Westmount		
Kenwood Wm.	Edwin A. Cole	17
Gilbert Dame E. et vir.	Dame J. Gallagher	34
Garceau L. A.	A. J. Hode et al	40
Edwards E. W.	J. D. Duncan	7

TOUR DU MONDE—Journal des voyages et des voyageurs.—Sommaire du No 51 (21 décembre 1901).—1o La Chute de l'empire de Rabah, par M. Emile Gentil.—2o A travers le monde: Falaises vives et Falaises mortes de la Somme.—3o La lutte économique: La concurrence des voies ferrées en Afrique Occidentale.—4o Les Revues Etrangères: Les Sources du Kafue (Geographical Journal, Londres).—L'industrie forestière dans l'Est africain allemand (Deutsche Kolonial Zeitung, Berlin).—Le budget de l'Etat du Congo (Le Mouvement Géographique, Bruxelles).

Abonnements: France: Un an, 26 fr. Six mois, 14 fr.—Union Postale: Un an 28 fr. Six mois, 15 fr. Le numéro: 50 centimes.

Bureaux à la librairie Hachette et Cie, 79, boulevard Saint-Germain, Paris.

"Le Petit Jardin Illustré"

Lire dans le No du 28 décembre. — Le potager.—Le melon est polygame. Education du plan de tomate pour le forçage. Chronique.—La Société Nationale d'Horticulture de France.—La rue Hardy à Versailles.—Le budget de 1902.—Grande Exposition de Dahlias à Londres en 1902.—Orchidées en fleurs.—L'enseignement agricole.—Nécrologie. Le Jardin d'agrément.—La Mosaiculture dans les jardins publics de Rome.—Centaurée Cinéraire.—Lobelia ramosa. La Serre.—A propos des Volkameria. Viticulture.—Apports terreux et engrais verts dans les vignes. Le plat du dimanche.—Epinards au sucre.—Emincé de poires.

"La Semaine Française"

30, rue Taitbout, Paris, Sommaire du No 50 15 Décembre 1901.

Chronique politique: France, Etranger. Les prix Nobel. Pages de Jadis: Sully Prudhomme. L'Alliance Française. Echos de Partout. Poésies: Ballade de Noël. Variétés: Les yeux bleus et les yeux noirs. La Dépopulation. L'enseignement des langues vivantes. La Chanson française: Le Caveau Lyonnais. Chant Printanier. Revue des Livres. La Musique: Les Grands Concerts. La Neige rouge (Chanson de Noël). La Semaine Scientifique: Le Salut par l'Electrothérapie. Pour une Epingle (suite). Journal des Connaissances utiles. Le Monde et la Mode. Les Passe-Temps en Famille.

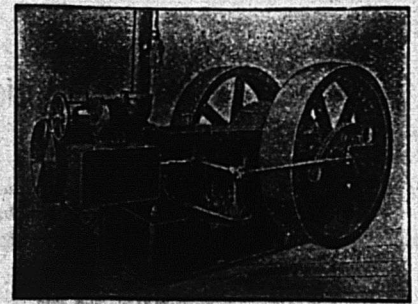

Engins à Vapeur "PEERLESS"

Se graissant eux mêmes, automatiques
Et — Chaudières de us genres, Réchauffeurs,
Pompes, Machines travailler le bois, Grues
à vapeur, etc.

E. LEONARD & SONS
Coin des rues Common et Nazareth, Montréal

LOTS A BATIR

Dans la plus belle
et la plus saine partie
de la ville haute

Prix

Avantageux

pour

l'Acquéreur.

A. & H. LIONAIS

Propriétaires

25, Rue Saint - Gabriel.

LOTS A BATIR — Localité Superbe, de Grand Avenir. S'adresser à A. & H. Lionais, 25, r. St-Gabriel, Montréal.