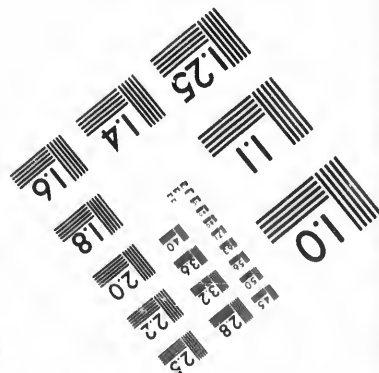
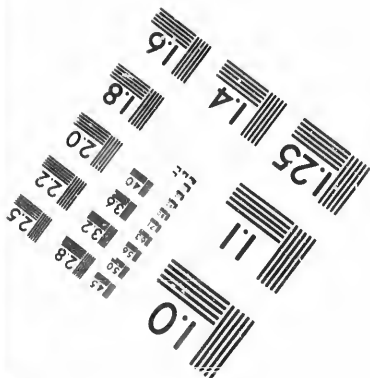
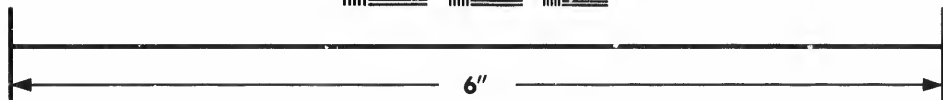
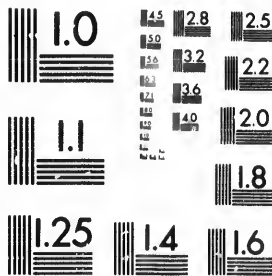

**IMAGE EVALUATION
TEST TARGET (MT-3)**



**Photographic
Sciences
Corporation**

23 WEST MAIN STREET
WEBSTER, N. Y. 14580
(716) 872-4503

**CIHM/ICMH
Microfiche
Series.**

**CIHM/ICMH
Collection de
microfiches.**



Canadian Institute for Historical Microreproductions / Institut canadien de microreproductions historiques

© 1986

Technical and Bibliographic Notes/Notes techniques et bibliographiques

The Institute has attempted to obtain the best original copy available for filming. Features of this copy which may be bibliographically unique, which may alter any of the images in the reproduction, or which may significantly change the usual method of filming, are checked below.

L'Institut a microfilmé le meilleur exemplaire qu'il lui a été possible de se procurer. Les détails de cet exemplaire qui sont peut-être uniques du point de vue bibliographique, qui peuvent modifier une image reproduite, ou qui peuvent exiger une modification dans la méthode normale de filmage sont indiqués ci-dessous.

- Coloured covers/
Couverture de couleur
- Covers damaged/
Couverture endommagée
- Covers restored and/or laminated/
Couverture restaurée et/ou pelliculée
- Cover title missing/
Le titre de couverture manquant
- Coloured maps/
Cartes géographiques en couleur
- Coloured ink (i.e. other than blue or black)/
Encre de couleur (i.e. autre que bleue ou noire)
- Coloured plates and/or illustrations/
Planches et/ou illustrations en couleur
- Bound with other material/
Relié avec d'autres documents
- Tight binding may cause shadows or distortion along interior margin/
La reliure serrée peut causer de l'ombre ou de la distorsion le long de la marge intérieure
- Blank leaves added during restoration may appear within the text. Whenever possible, these have been omitted from filming/
Il se peut que certaines pages blanches ajoutées lors d'une restauration apparaissent dans le texte, mais, lorsque cela était possible, ces pages n'ont pas été filmées.
- Additional comments: /
Commentaires supplémentaires: [Printed ephemera] 1 sheet (verso blank)

- Coloured pages/
Pages de couleur
- Pages damaged/
Pages endommagées
- Pages restored and/or laminated/
Pages restaurées et/ou pelliculées
- Pages discoloured, stained or foxed/
Pages décolorées, tachetées ou piquées
- Pages detached/
Pages détachées
- Showthrough/
Transparence
- Quality of print varies/
Qualité inégale de l'impression
- Includes supplementary material/
Comprend du matériel supplémentaire
- Only edition available/
Seule édition disponible
- Pages wholly or partially obscured by errata slips, tissues, etc., have been refilmed to ensure the best possible image/
Les pages totalement ou partiellement obscurcies par un feuillet d'errata, une pelure, etc., ont été filmées à nouveau de façon à obtenir la meilleure image possible.

This item is filmed at the reduction ratio checked below/
Ce document est filmé au taux de réduction indiqué ci-dessous.

10X	12X	14X	16X	18X	20X	22X	24X	26X	28X	30X	32X
<input type="checkbox"/>	<input type="checkbox"/>	<input type="checkbox"/>	<input type="checkbox"/>	<input type="checkbox"/>	<input type="checkbox"/>	<input type="checkbox"/>	<input type="checkbox"/>	<input type="checkbox"/>	<input checked="" type="checkbox"/>	<input type="checkbox"/>	<input type="checkbox"/>

The copy filmed here has been reproduced thanks to the generosity of:

Douglas Library
Queen's University

The images appearing here are the best quality possible considering the condition and legibility of the original copy and in keeping with the filming contract specifications.

Original copies in printed paper covers are filmed beginning with the front cover and ending on the last page with a printed or illustrated impression, or the back cover when appropriate. All other original copies are filmed beginning on the first page with a printed or illustrated impression, and ending on the last page with a printed or illustrated impression.

The last recorded frame on each microfiche shall contain the symbol \rightarrow (meaning "CONTINUED"), or the symbol ∇ (meaning "END"), whichever applies.

Maps, plates, charts, etc., may be filmed at different reduction ratios. Those too large to be entirely included in one exposure are filmed beginning in the upper left hand corner, left to right and top to bottom, as many frames as required. The following diagrams illustrate the method:

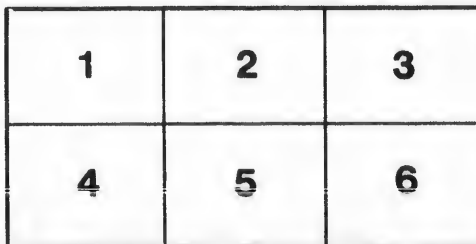
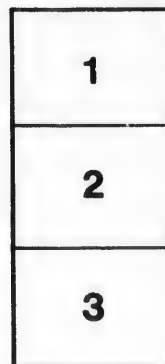

L'exemplaire filmé fut reproduit grâce à la générosité de:

Douglas Library
Queen's University

Les images suivantes ont été reproduites avec le plus grand soin, compte tenu de la condition et de la netteté de l'exemplaire filmé, et en conformité avec les conditions du contrat de filmage.

Les exemplaires originaux dont la couverture en papier est imprimée sont filmés en commençant par le premier plat et en terminant soit par la dernière page qui comporte une empreinte d'impression ou d'illustration, soit par le second plat, selon le cas. Tous les autres exemplaires originaux sont filmés en commençant par la première page qui comporte une empreinte d'impression ou d'illustration et en terminant par la dernière page qui comporte une telle empreinte.

Un des symboles suivants apparaîtra sur la dernière image de chaque microfiche, selon le cas: le symbole \rightarrow signifie "A SUIVRE", le symbole ∇ signifie "FIN".

Les cartes, planches, tableaux, etc., peuvent être filmés à des taux de réduction différents. Lorsque le document est trop grand pour être reproduit en un seul cliché, il est filmé à partir de l'angle supérieur gauche, de gauche à droite, et de haut en bas, en prenant le nombre d'images nécessaire. Les diagrammes suivants illustrent la méthode.

ails
du
odifier
une
image

rrata
o

pelure.
h à

32X

LIST OF VOTERS - 1894.

No. 3, part of the Township of AUGUSTA, in the Electoral District of the SOUTH RIDING OF GRENVILLE.

LIST OF POST OFFICES, WITH THEIR REFERENCE NUMBERS.

1 Demville, 3 Charleville, 5 Maynard, 7 Maitland, 9 Algonquin,
2 Roehneck, 4 Prescott, 6 Central Augusta, 8 Smith's Falls, 10 Glenmore.

POLLING DISTRICT No 3

Comprising all those portions of the 5th and 6th Concessions of Augusta, lying between the eastern limit of the said township, and the eastern side line of lot No. 19, in each of said Concessions.

Explanation of abbreviations in the column "Qualification":—O, owner; T, tenant; F. S., farmer's son; M. O., son of owner; I., income; Oc., occupant; F. & O., fisherman and owner.

No.	Name in Full. (Surname first.)	P. O. Address.	Occupation.	Qualifica- tion.	Description of Property or Residence.	No.	Name in Full. (Surname first.)	P. O. Address.	Occupation.	Qualifica- tion.	Description of Property or Residence.
1	Alkerton, Thomas	2	Farmer	O	Pt 5 Con 6	84	Kelly, William	4	Farmer	T	Pt 7 Con 5
2	Atridge, John	1	"	O	10 11 5 6	85	Kelso, Robert	2	"	FS	7 6 6
3	Atridge, Thomas	1	"	O	10 5 6	86	Kelso, James	2	"	FS	2 6 6
4	Ackerton, Thomas	1	"	T	2 3 5	87	Knapp, William	1	"	T	1 5 5
5	Anderson, Benjamin	1	"	O	17 6	88	Knapp, Jesse	1	"	O	1 E com 5
6	Alberry, William	3	"	O	12 13 5	89	Kerby, Robert	2	"	O	C com 19 5
7	Alberry, Jesse	3	"	O	17 6	90	Kelso, Robert	2	"	FS	7 6 6
8	Alberry, Alfred	3	"	O	12 13 5	91	Lindsey, Robert	5	"	O	'3 5 6
9	Alberry, Elise	3	"	T	12 13 5	92	Lawrance, Albert	2	Merchant P. M.	O	6 6 6
10	Barton, George H.	2	"	O	8 6	93	Lealie, David W.	1	Farmer	O	6 5 6
11	Black, John, sr.	3	Blacksmith	O	14 5 6	94	Lavery, Robert	2	"	O	8 6 6
12	Bovaird, John	2	Farmer	O	9 3 5	95	Murphy, John	2	"	O	16 6 6
13	Buckley, James	4	"	O	2 3 5	96	Murray, John, jr.	2	"	O	3 6 6
14	Barton, John N.	2	"	O	2 5 6	97	Mellon, Charles	2	"	T	8 6 6
15	Burace, Nelson	2	"	O	5 6 6	98	McRoberts, Sam	1	"	O	10 5 6
16	Baker, Robert	2	"	O	15 5 6	99	McGarth, John	2	"	O	15 5 6
17	Bain, David	3	"	O	5 6 6	100	McSorley, Michael	2	"	O	4 6 6
18	Barton, George	3	"	O	8 6 6	101	McSorley, Thomas	1	"	O	9 7 5 6
19	Bass, George H.	1	"	O	7 5 6	102	McSweeney, Edward	2	"	O	3 6 6
20	Bower, Samuel	1	"	O	7 5 6	103	McSorley, John	2	"	O	3 6 6
21	Baker, Seymour	3	Grocer	SO	E com Pt 13 14 5	104	Moshier, James	10	"	O	Com 19 5
22	Bain, William P.	3	Farmer	FS	15 5 6	105	McCre, Charles	1	"	O	Pt 9 7 5 6
23	Barton, George	6	"	T	10 5 6	106	McGrath, Thomas	6	"	FS	15 16 6 6
24	Brown, Rufus	2	"	O	12 6 6	107	McGrath, Maurice	10	"	FS	15 16 6 6
25	Barton, Charles W.	2	"	O	6 6 6	108	McKinley, James	2	"	T	4 6 6
26	Barton, John	2	"	O	4 6 6	109	McLean, Justus H.	2	"	O	11 6 6
27	Baker, Theodore	1	"	O	8 6 6	110	McSorley, Patrick	2	"	FS	1 3 6 6
28	Baker, John	1	"	O	8 6 6	111	O'Neal, James	6	"	O	16 17 6 6
29	Burke, James	6	"	T	15 16 17 6 6	112	O'Riely, Terrance	6	"	O	17 6 6
30	Barton, George	2	"	O	2 6 6	113	O'Riely, Edward	6	"	O	18 6 6
31	Barton, Samuel S.	6	"	O	12 6 6	114	Perrin, Amen	6	"	O	13 16 13 5 6
32	Barton, Samuel	10	"	O	2 6 6	115	Perrin, Eben	6	"	O	11 5 6
33	Bain, David, jr.	10	"	O	18 5 5	116	Perrin, Charles	6	"	SO	12 5 6
34	Bain, William J.	3	"	O	18 5 5	117	Pepper, Charles, sr.	3	Blacksmith	T	13 5 6
35	Baker, John	3	"	O	8 9 10 5 6	118	Perrin, Gurly B.	3	Farmer	O	16 17 5 6
36	Baker, James P.	2	"	O	6 6 6	119	Perrin, John K.	6	"	FS	11 5 6
37	Brown, Josiah	2	"	O	10 6 6	120	Pevere, Joseph	3	"	O	5 6 6
38	Bovaird, John	2	"	FS	9 10 6 6	121	Perrin, John M.	3	"	O	17 5 6
39	Bass, John W.	3	"	O	10 6 6	122	Perrin, John	1	"	T	9 10 5 6
40	Casey, Thomas	6	"	O	17 6 6	123	Perry, Henry	10	"	T	9 10 11 12 5 6
41	Cawfield, James	6	"	O	15 6 6	124	Perrin, Myer	10	"	O	15 5 6
42	Caddigan, David	6	"	O	5 6 6	125	Perrin, Robert	3	"	FS	13 5 6
43	Cummins, Levi	2	"	O	2 5 6	126	Perrin, Francis E.	10	"	O	7 11 5 6
44	Campbell, Joseph	1	"	O	16 5 6	127	Racford, Charles	6	"	O	4 5 5 6
45	Connell, James	10	"	O	17 20 21 22 4 5 6	128	Richardson, James	1	"	O	7 5 6
46	Connell, James	9	"	O	9 5 6	129	Robinson, James	2	"	O	4 5 6 7
47	Conlin, James	1	"	FS	4 5 4 5 6	130	Robinson, James	2	Farmer	O	11 6 7
48	Caddigan, David, jr.	1	"	O	12 5 6	131	Robinson, Thomas	2	"	FS	11 6 6
49	Carson, George J.	3	"	O	18 5 6	132	Robinson, James	2	"	O	6 6 6
50	Casey, John	6	"	O	5 6 6	133	Starr, Alden	2	"	O	8 6 6
51	Caddigan, James	1	"	FS	9 9 10 6 6	134	Steel, Reuben	2	"	O	14 5 6
52	Davidson, Marcus, sr.	1	"	O	9 5 6	135	Shannon, Moses H.	3	"	O	5 5 6
53	Davidson, John	1	"	O	1 5 6	136	Spieer, Hiram	1	"	O	15 5 6
54	Davidson, Thomas N.	1	"	O	16 5 6	137	Steel, John	3	"	O	10 11 5 6
55	Dakins, Samuel	3	"	O	1 5 6	138	Stephenson, Thomas	3	"	O	10 11 5 6
56	Drummond, John	2	"	O	9 6 6	139	Stephenson, Robert	3	"	O	5 6 6
57	Davidson, William	2	"	SO	9 6 6	140	Spero, John	2	"	O	14 6 6
58	Davidson, William G.	1	"	O	14 19 5 6	141	Stewart, Charles	6	"	O	12 6 6
59	Durant, Charles	3	"	O	9 6 6	142	Toppin, Alexander	2	"	O	14 15 18 6 6
60	Davidson, Benoni	1	"	FS	9 10 6 6	143	Throop, Israel	3	"	T	12 6 6
61	Davidson, Henry	1	"	T	6 9 10 6 6	144	Toppin, George F.	2	"	O	2 6 6
62	Davidson, John	1	"	O	6 6 6	145	Travis, Patrick	2	"	O	15 18 5 6
63	Dake, William	2	Grocer	O	11 6 6	146	Throop, Benjamin	3	"	O	13 14 5 6
64	Earl, Milton J.	2	Farmer	O	11 6 6	147	Throop, Rufus S.	3	"	O	6 6 6
65	Earl, Joel	2	"	O	6 6 6	148	Typhail, Nelson	2	"	FS	14 5 6
66	Goldsmith, Henry	1	"	O	6 6 6	149	Throop, Milton R.	3	"	O	14 5 6
67	Gallagher, William	6	"	T	9 10 6 6	150	Wiley, William	3	"	O	C com 19 6 6
68	Gill, John	1	"	O	5 5 6	151	Whitmore, Holly	10	"	O	2 6 6
69	Hagan, John	1	"	O	5 5 6	152	White, Nathaniel	2	"	O	14 5 6
70	Johnston, John	2	"	O	4 5 6 6	153	Welsh, Edward	5	"	O	15 16 10 5 6
71	Johnston, Robert J.	2	"	O	6 8 6 6	154	Wiley, John	6	"	O	1 6 6
72	Jackson, John	2	"	O	18 5 6	155	Whitley, James	2	"	I	Augusta 6 6
73	Johnston, William	10	"	T	6 6 6	156	Whitley, Joseph	6	"	O	Pt 17 6 6
74	Jackson, John	2	"	T	6 6 6	157	Wilkins, William J.	6	"	O	2 6 6
75	Johnston, Thomas II.	1	"	O	4 5 6 6	158	White, William	2	Farmer	O	2 6 7 6
76	Jackson, James	2	"	O	4 5 6 6	159	White, David	2	"	O	2 6 7 6
77	Kelso, Thomas	2	"	O	4 5 6 6	160	Whalen, John	6	"	O	8 6 6
78	Kelly, James	4	"	FS	7 6 6	161	Walsh, Thomas E.	1	"	O	8 6 6
79	Kelso, Robert	2	"	O	4 5 6 6	162	Walsh, Patrick	6	"	T	14 6 6
80	Kelly, Martin	4	"	O	5 6 6	163	Walsh, John	3	"	O	13 5 6
81	Knapp, John	2	"	FS	14 12 5 6	164	Young, Rufus	3	"	O	14 5 6
82	Kingston, Cornelius	6	"	O	14 12 5 6	165	Young, William	3	"	O	14 5 6
83	Kingston, James	6	"	O	14 12 5 6						

I, _____ the undersigned, do hereby certify that the foregoing list, consisting of _____ page, and containing _____ names, is a true copy of the List of Voters for Polling District Number _____ in the Electoral District of _____ as finally revised for the year 1894, under "The Electoral Franchise Act."

Dated at _____

