

LE PRIX COURANT

REVUE HEBDOMADAIRE

Du Commerce, de la Finance, de l'Industrie, de la Propriété Foncière et des Assurances

Abonnements d'un an: Montréal, \$2.00.

Canada et Etats-Unis, \$1.50.

Europe, \$3.00 (15 francs.)

VOL. XVI

MONTRÉAL, VENDREDI 26 JUILLET, 1895

No 21

SEMAINE DU 19 JUILLET

2187 abonnés réguliers 2187

Ce tirage est égal sinon supérieur à celui de n'importe quel autre journal de commerce français.

Nous avons à Québec au moins 200 abonnés de plus que n'importe quel autre journal de commerce français ou anglais.

LE PRIX COURANT

A. & H. LIONAIS,

Éditeurs-Propriétaires

ADMINISTRATION. { Chambre 402 Bâtisse "New York Life."
Téléphone No 2547.
Boîte de Poste No 917.
REDACTION. { 25 rue St-Gabriel.
Téléphone 2602.
Montréal, Canada.

ABONNEMENTS

(Strictement payables d'avance.)

Montréal et Banlieue un an	\$2.00
" " 6 mois	1.00
" " 3 mois	0.50
Canada et Etats-Unis, un an	1.50
" " 6 mois	0.75
France et Union Postale un an (15 francs)	3.00

LE NUMERO 10 CENTINS.

Adresser toutes communications comme suit :

LE PRIX COURANT,

Montréal, Canada.

Ça et là.

Département d'Épargnes. Toutes les banques ont ajouté à leurs affaires ordinaires un département d'épargne. C'est-à-dire que, à part les dépôts ordinaires du commerce, elles sollicitent les petites épargnes de l'ouvrier, dans les mêmes conditions que la banque d'Épargne: acceptation de toutes petites sommes et retrait à demande, le tout avec un intérêt de $5\frac{1}{2}$ à 4 p.c. Sur les dépôts commerciaux remboursables à demande, les banques ne paient aucun intérêt; les dépôts sur lesquels elles paient un intérêt sont remboursables soit à date fixe, soit à 1, 3 ou 6 mois d'avis. Tandis que, pour attirer la petite épargne, elles lui offrent la faculté du remboursement à demande, avec un in-

térêt plus élevé que celui de la Banque d'Épargne.

C'est ainsi que la succursale de la Banque du Peuple de la rue Ste-Catherine a enlevé, nous affirmet-on, à la succursale voisine de la Banque d'Épargne, près de \$1,000,000 de petits dépôts d'épargne, en offrant 4 p.c. au lieu de 3 p.c.

La législation qui régit les banques d'Épargne est très stricte; dans l'intérêt des petits déposants, on a défendu aux banques d'Épargne toutes les opérations financières aléatoires; elles ne peuvent prêter sur billet, ni escompter des traites, lettres de change ou autre effet de commerce.

Ces restrictions, en limitant leur champ d'opération, garantissent les déposants contre la velléité des directeurs de spéculer avec leurs fonds, restreignant en même temps leurs bénéfices. Tandis que les banques qui peuvent employer et qui emploient ces petits dépôts dans leurs affaires journalières, peuvent payer plus d'intérêt. D'un côté, il y a un revenu moindre, mais plus de garanties pour les déposants; de l'autre il y a plus de revenu, mais moins de garantie. Au public à faire son choix.

Mais on nous dira peut-être que ce mot "Département d'Épargne" a pu induire en erreur les petits déposants, qui auraient cru y trouver les mêmes garanties qu'à la Banque d'Épargne, ou même qu'aux caisses d'épargne du gouvernement. C'est possible, si le cas était prouvé, il y aurait lieu d'obliger les banques à changer leur désignation, et à appeler leur département d'épargne d'un nom qui ne laisse subsister aucune équivoque.

Notre confrère, *La Presse*, s'est ému de la position des déposants de la Banque du Peuple, qui, quoique fournissant à cette banque \$6,500,000, contre \$1,800,000 appartenant aux actionnaires, n'ont aucun contrôle sur la direction des affaires de la banque. Le confrère a l'air de croire que c'est un privi-

lège exorbitant en faveur des actionnaires.

C'est tout simplement le droit commun. Les actionnaires sont les propriétaires de la banque et en dirigent les affaires à leur gré. Les déposants sont des créanciers qui ont, bien volontairement, déposés leurs fonds dans la caisse de la banque, pour que celle-ci en ait la garde, et en les faisant fructifier, puisse leur payer un intérêt quelconque. C'est une question de confiance entre les déposants et la banque; et les déposants ont pour garantie, non seulement tout l'actif de la banque, après les porteurs de billets, mais, dans le cas de toutes les autres banques, sauf la banque du Peuple, la double responsabilité des actionnaires. Dans le cas de la banque du Peuple, régie par une charte spéciale dont les dispositions ont été conservées dans la loi des banques de 1891, les déposants ont comme garanti, outre l'actif de la banque, toute la fortune personnelle de ses directeurs, les autres actionnaires n'ayant pas la double responsabilité.

Mais pour permettre aux déposants de suivre les opérations de la banque et de voir jusqu'à quel point elle continue à mériter leur confiance, la loi oblige chaque banque à faire chaque mois, au département fédéral des Finances, un rapport *assermenté* de l'état de ses affaires, état qui est publié ensuite dans la *Gazette du Canada*, aux frais du gouvernement, et que LE PRIX COURANT reproduit chaque mois pour l'information de ses lecteurs. Toute fausse représentation contenue dans ce rapport est punissable de la prison et plusieurs fonctionnaires de banques ont déjà fait connaissance avec la prison pour des méfaits de ce genre.

On nous dira peut-être que tout le monde n'est pas en mesure de déchiffrer ces états et de voir ce qu'ils veulent dire; que, même parmi ceux qui suivent de près les affaires des banques, beaucoup peuvent ne pas apprécier à leur valeur les changements qui s'y produisent; que nous

même, qui suivons ces rapports et les épiluchons avec soin, nous disions, à la veille de la suspension des paiements de la Banque du Peuple, que cette banque était parfaitement solvable. Nous répondons que les organes autorisés du commerce et de la finance se font un devoir d'expliquer au public les chiffres de ces états et leur signification ; et que, si LE PRIX COURANT disait le 12 juillet, que la Banque du Peuple était solvable, c'est qu'elle l'était parfaitement à cette date, et qu'elle l'est encore à l'heure qu'il est.

Il n'y avait absolument rien à ce moment qui pût raisonnablement faire perdre la confiance aux déposants, et ce n'est que la panique, créée peut-être par des gens intéressés, parmi les déposants, qui a forcé la banque à suspendre ses paiements, en attendant qu'elle puisse faire rentrer les fonds placés à un terme plus ou moins long, dont on lui demandait le remboursement immédiat.

Cependant nous voudrions voir établir un changement dans la classification des comptes du passif dans ces états. Les dépôts y sont divisés en deux classes : 1o les dépôts remboursables à demande ; 2o les dépôts remboursables après avis ou à une date fixe. Les petits dépôts des départements d'Épargnes sont remboursables, nominativement, à 30 jours d'avis ; mais, en pratique, ils sont remboursables à demande. Il nous paraît probable que les banques les classent, les unes dans la 1ère catégorie et les autres dans la seconde. Nous voudrions les voir classer sous un titre spécial, afin que le public pût se rendre compte du montant de petites épargnes—indépendamment des capitaux appartenant au commerce et à l'industrie—qui entre dans les affaires ordinaires de chaque banque et dont le remboursement doit être assuré contre toutes éventualités, si l'on ne veut pas s'exposer à faire souffrir la classe la plus intéressante des créanciers de la banque.

Cette réforme pourrait-elle se faire avant la prochaine session fédérale, dans l'état actuel de la politique, c'est peu probable. Mais quand le parlement se rassemblera en janvier, nous aurons soin de la signaler de nouveau à l'attention de nos législateurs.

Les sauterelles causent d'énormes ravages dans la province de Québec. Après Rigaud, les paroisses de Ste Scholastique, Ste. Martine, St. Urbain et Beauharnois ont fait des prières publiques pour conjurer le fléau.

LES FUMEURS DEVANT L'HYGIENE

Utī, non abuti.

(Suite.)

Quelle semble être, maintenant, l'action du tabac sur le système nerveux ? Un philosophe a prétendu qu'on ne voit jamais un crime s'accomplir le cigare à la bouche. Bien plus, le fumeur (en exercice) est peu capable d'une mauvaise action. C'est que le tabac rend doux et résigné : il calme les nerfs tendus et vibrants de nos contemporains, et cause un sentiment de bien-être précieux aux surmenés de la vie. Comme le remarque finement lady Campbell, l'art de fumer imprime à la conversation un vernis de bienveillance réciproque : il facilite le rapprochement des ennemis, et le "calumet de paix" des sauvages se trouve être l'exacte image de la réalité. Il est certain que, mieux que la musique, le tabac hait la discorde ; il concilie, adoucit et pacifie. Remarquons au surplus, que ce ne sont pas seulement le goût et l'odorat, mais aussi la vue, qui participent aux jouissances qu'éveille dans le sensorium l'acte de fumer. Les aveugles ne fument point et les voyants ne fument pas longtemps dans l'obscurité.

Le tabac a été justement défini : le remède à cette maladie de la civilisation qu'on appelle l'ennui. Ecoutez les vers du poète, T. Corbière :

Je suis la pipe du poète,
Sa nourrice et j'endors sa bête.
Dors encor, la bête est calmée,
File ton rêve jusqu'au bout,
Mon pauvre : la fumée est tout,
S'il est vrai que tout est fumée.

Avant le chloroforme, on a mis à profit ces propriétés, étrangement sédatives du tabac, pour tromper la douleur opératoire et faire une habile diversion. Tous mes lecteurs peuvent citer l'héroïque général Moreau, qui ne cesse de fumer pendant qu'on lui amputait les deux cuisses. Boerhave et Palmer ont calmé par la pipe d'atroces névralgies. C'est quand on voit le tabac bercer ainsi l'esprit et apaiser divinement les souffrances, qu'on est vraiment tenté de le placer au premier rang des modificateurs sociaux.

Certains veulent que le tabac pousse parfois son action sédative jusqu'à compromettre les facultés viriles. Je ne sache point que les Orientaux, et notamment les Arabes, si acharnés fumeurs, soient entachés d'anaphrodisie ; ni que les Allemands, les Flamands et les Suisses ne montrent pas de prolificité. Et, pourtant,

je n'hésite pas à incriminer l'usage excessif du tabac comme nuisible aux fonctions de l'espèce : c'est un dépresseur du système nerveux. Il compromet, si l'on en fait abus, tous les organes des sens. On n'évitera ces effets dépressifs qu'en cantonnant l'habitude de fumer dans des limites raisonnables.

Les travailleurs de la pensée recherchent le tabac, pour atténuer la fatigue cérébrale, inséparable de leur production idéatrice, et stimuler leur intellect. Le tabac fait tomber, chez l'homme de lettres et chez l'artiste, la fièvre du travail : il est utile dans les moments de vide et d'attente intellectuelle. Il excite l'imagination. Malheureusement, l'abus suit de bien près l'usage et ses effets sont particulièrement néfastes pour la mémoire. La cigarette nuit surtout à la régularité du labeur quotidien ; elle favorise, au plus haut degré, la procrastination, c'est-à-dire le désir de remettre les choses au lendemain. C'est, d'ailleurs, le corollaire de son incontestable action curative sur le *tædium vitæ* : en faisant voir la vie en rose, elle en dissimule les devoirs nécessaires.

Opium de la pensée, le tabac endort la douleur morale la plus aiguë. Par lui la colère vive s'exhale en douce fumée, qui devient un agent d'union et de rapprochement. Les peuples les plus fumeurs (Suisses, Orientaux), sont aussi les moins révolutionnaires. Précieuse consolation pour la vieillesse, le tabac est un secours puissant, aux heures de chagrin, d'inquiétude et d'épreuves : "Après avoir, dit le docteur Rochard, usé et abusé du tabac pendant de longues années, j'y ai renoncé et je n'en souffre pas ; mais, si je me trouvais jamais sous le coup d'un vif chagrin, si j'avais à faire un violent effort intellectuel, je suis convaincu que j'y reviendrais malgré moi." Rien n'est plus vrai.

Voyez le succès du tabac dans la classe ouvrière, qui éprouve, à un si haut degré, le besoin de poétiser son existence. Je ne parle pas, ici, de ces professions, telles que celles de marinier, puisatier, égouttier, vidangeur, tanneur, équarisseur, etc....., dans lesquelles la pipe est le contre-poison providentiel des insalubrités. Mais les industries pénibles requièrent, toutes, l'aide du tabac pour diminuer, sinon la fatigue du muscle, du moins les pénibles sensations qu'elle procure.

Dans la profession militaire et navale, les bienfaits du tabac ne sont guère contestés. Le soldat, d'après Van Swieten, trouve dans sa

pipe à la fois un compagnon et un supplément nutritif. De nos jours, Michel Lévy a montré comment le tabac préserve de la nostalgie, et Morache déclare que la privation de cette denrée, au cours d'une campagne, serait aussi désastreuse qu'une privation de vivres. Longmore, sergent général de l'armée britannique, a mis en relief les bons effets du tabac sur les blessés militaires, dont il facilite le repos, en diminuant leur excitabilité nerveuse. Toutes les sociétés de secours aux blessés connaissent les vertus de l'herbe à Nicot et en sont, pour ces raisons, abondamment pourvues. Un hygiéniste doublé d'un saint, Fonssagrives, affirme que rien ne vaut le tabac, dans la marine, pour aider à supporter les longues traversées, les rigueurs du gros temps, les inquiétudes et les soucis poignants de la navigation.

Peut-on transformer l'habitude de fumer en une distraction absolument inoffensive ?

Je crois avec Huxley, avec Claude Bernard, Gubler et beaucoup d'autres, que l'usage modéré du tabac est plus utile que désavantageux. Huxley, dit, avec raison, qu'une pipe ressemble à une tasse de thé. On peut s'empoisonner à boire du thé en excès, comme, du reste, à manger du bifteck par livres. Cela n'empêche pas le tabac d'être, à faible dose, une habitude "bienfaisante et confortable." Maintenant, où commence l'abus ? A mon avis, il ne faut guère dépasser deux tiers d'une once.

Ne fumez jamais à jeun, mais après les repas : comme tous les poisons, le nicotinique est mieux toléré, l'estomac étant plein. C'est un fait d'observation, concordant parfaitement, d'ailleurs, avec ce que la physiologie et la vivisection nous ont appris, touchant l'action des sédatifs et des narcotiques. Ne fumez jamais habituellement, avant vingt ans, pour n'entraver aucune la croissance, ne pas gêner l'ampliation thoracique, laisser, en un mot, au développement physique et intellectuel (notamment à la mémoire, si indispensable, malgré son infériorité comme faculté, dans l'âge des examens et des concours) toutes les conditions qui le mènent à son summum.

Il faut choisir de préférence, les tabacs les plus pauvres en nicotine, c'est-à-dire pour la cigarette, les tabacs du Levant, de Turquie, de Grèce, de Hongrie ; pour la pipe, le maryland ; pour les cigares, le havane. On rejettera surtout ces espèces, contenant 6 à 8 pour 100 du

poison (tabacs du Lot, du Nord, de Virginie, etc.) Il faut toujours fumer en plein air ou dans une pièce bien ventilée, afin d'éviter ces accidents congestifs que décrit Le-grand de Saulle sous le nom de "malaria des cafés." Il faut renoncer à la pipe à court tuyau, ainsi qu'au cigare et à la cigarette fumés sans bout : on évitera ainsi les irritations linguales et les "plaques" nacrées des fumeurs.

Souvenons nous surtout que l'abus nuit aux nerveux et aux arthritiques : les races franque et germanique, à peau blanche et cheveux blonds, sont infiniment plus tolérants. La pratique du humage dans les bronches exposé aux irritations pharyngo-laryngées et même au catarrhe bronchique ; de plus, elle favorise au plus haut point, l'absorption de la nicotine par le torrent circulatoire.

Fumez toujours du tabac très sec. Le côté mauvais de la cigarette, c'est qu'elle demande du tabac frais. En outre, elle est trop peu importante, pour satisfaire seule, au besoin du fumeur ; aussi, une cigarette est-elle forcément suivie de plusieurs autres. Le cigare de la Havane n'est vraiment parfait que consommé frais (green cigar) ; mais comme il est fort peu riche en nicotine, cela n'a pas grand inconvénient.

Aux fumeurs impénitents, j'ai souvent conseillé de laisser filtrer, sur leur cher tabac, de l'eau bouillante additionnée de quelques gouttes d'ammoniaque. On fait sécher ensuite le tabac, qui devient ainsi inoffensif, et, d'ailleurs, moins agréable ; ce qui fait que le fumeur s'en détache peu à peu. Progressivement tentée, la désuétude du tabac m'a toujours semblé, du reste, aussi facile que l'assuétude elle-même au poison nicotique.

Encore quelques menus conseils : Ne rallumez jamais une cigarette ou un cigare éteints ; nettoyez fréquemment vos pipes, fume-cigares, fume-cigarettes. Ne fumez jamais dans les nurseries ou chambre à coucher. Préférez au cachou ordinaire les simples lavages buccaux à l'eau tiède. Comme correctif de l'action sédatif et hyposthénisante du tabac, rien ne vaut une tasse de bon café : c'est ainsi que les experts de la Régie luttent contre l'intoxication qui les poursuit. Au point de vue de la douce doctrine d'Épicure, Méry est dans le vrai, lorsqu'il nous vante l'association de Moka et de la Havane, "ces deux merveilleux pays qui s'entendent parfois, dit-il, pour donner une fête au cerveau."

DR E. MONIN.

LES ÉPICIERS QUI PRENDRONT DES VACANCES.

Il est un certain nombre d'épiciers qui, lorsque la chaleur de l'été devient plus accablante et plus énervante, s'envoleront vers les bords frais et la brise de la mer. Ils laisseront loin derrière eux le souci des affaires qu'ils abandonneront à des employés compétents. Rafraîchis par la brise caressante de l'océan et dont le murmure leur procure un doux sommeil, ils jouiront du délicieux repos que procure un été bien employé et retourneront à leurs affaires le corps et l'esprit fortifiés, prêts à se plonger, à nouveau, dans les soucis des affaires.

Ceux-ci, ce sont les épiciers qui vendent au comptant, ceux qui ne sont pas retenus par leurs débiteurs.

Il y a d'autres épiciers pour qui la saison d'été apportera une aggravation dix fois plus forte à leurs maux habituels.

L'accablement et la dépression inséparables des chaudes journées, les trouvera s'agitant dans leurs magasins devenus des étuves, se remuant pour joindre les deux bouts et plongés dans le tourment dans les mêmes conditions qui font leur perpétuel tourment. Absorbés par les légions de comptes impayés, dont une partie ne sera jamais payée, ils ne voient plus clair dans leurs affaires et ne progressent pas. L'été se passera ainsi, peinant d'ur dès le lever du jour jusqu'à l'heure la plus avancée de la nuit, ils prendront quelques heures d'un sommeil troublé par des craintes et des cauchemars qui, comme des spectres, viendront troubler leur repos. Le lendemain, le surlendemain et toujours la même chose recommencera.

Tel est l'avenir réservé aux épiciers qui vendent à crédit. La vente au comptant est le chemin qui conduit à la fortune.—*Grocery World.*

La région du Lac St. Jean prospère de plus en plus ; nous n'en voulons pour preuve que quelques chiffres tirés du rapport de l'assemblée générale annuelle du chemin de fer du Lac St. Jean. Ainsi, il a été transporté, en 1894, 1,114,000 livres de fromage contre 522,000 en 1893, c'est-à-dire que d'une année à l'autre la fabrication du fromage a plus que doublé. Le nombre de tonnes de marchandises transportées a été en 1894 de 145,770 au lieu de 133,150 en 1893 et le nombre des voyageurs transportés a été durant 1894 de 122,941 contre 109,515 l'année précédente ; c'est l'industrie du bois qui a donné le plus fort tonnage dans les marchandises transportées. On s'attend à une nouvelle et forte augmentation du trafic, par suite de la création de nouveaux moulins.

ETAT DE SITUATION DES BANQUES à fonds social au 30 Juin, 1895

PASSIF

NOM DE LA BANQUE.		Capital souscrit.	Capital versé.	Fonds de réserve.	Dividende déclaré. Taux annuel.	Billets en circulation.	Balance due au gouvernement fédéral. Déduction faite des avances sur crédits ouverts bordereaux de paie, etc.	Balance due aux gouvernements provinciaux.	Dépôts du public remboursable à demande.
ONTARIO.									
Bank of Toronto	Toronto.	2,000,000	2,000,000	1,800,000	10	1,385,430	27,262		5,434,316
Canadian Bank of Commerce	do	6,000,000	6,000,000	1,200,000	7	2,469,933	31,465	322,280	4,508,325
Dominion Bank	do	1,500,000	1,500,000	1,500,000	12	936,192	21,966	165	2,618,274
Ontario Bank	do	1,500,000	1,500,000	40,000	6	810,007	18,319	-11,923	1,266,065
Standard Bank	do	1,000,000	1,000,000	600,000	8	631,989	18,488	350	1,529,399
Imperial Bank of Canada	do	1,963,600	1,963,600	1,156,800	8	1,206,610	35,410	458,687	2,627,322
Traders do	do	608,400	608,400	85,000	6	593,460		84,928	839,044
Bank of Hamilton	Hamilton.	1,250,000	1,250,000	675,000	8	856,506	19,390	81,933	1,694,614
Bank of Ottawa	Ottawa.	1,500,000	1,500,000	925,000	8	894,910	16,847	51,528	928,895
Western Bank of Canada	Oshawa.	500,000	372,506	100,000	7	234,375			423,943
QUEBEC.									
Bank of Montreal	Montreal.	12,000,000	12,000,000	6,000,000	10	4,312,191	4,633,424	217,567	15,078,311
Bank of British North America	do	4,866,666	4,866,666	1,388,333	4 1/2	884,979	5,358		2,452,704
Banque du Peuple	do	1,200,000	1,200,000	600,000	7	818,648	9,918	153,791	1,133,690
Banque Jacques-Cartier	do	500,000	500,000	235,000	7	366,392	18,810	50,000	811,615
Banque Ville-Marie	do	500,000	479,620	10,000	6	285,331	5,540		131,397
Banque d'Hochelega	do	800,000	800,000	320,000	7	655,486	19,034	49,762	598,656
Molson's Bank	do	2,000,000	2,000,000	1,300,000	8	1,509,203	24,438	11,344	4,923,859
Merchants' Bank of Canada	do	6,000,000	6,000,000	3,000,000	8	2,472,889	200,026	2,464	3,402,934
Banque Nationale	Québec.	1,200,000	1,200,000		8	813,771	4,767		650,023
Quebec Bank	do	2,500,000	2,500,000	500,000	5	744,926	13,281	5,835	4,594,295
Union Bank of Canada	do	1,200,000	1,200,000	280,000	6	799,716	5,532	490,351	892,500
Banque de St. Jean	St. Jean.	500,200	261,217		4	36,636			5,076
Banque de St. Hyacinthe	St. Hyacinthe.	504,600	311,655	45,000	6	245,978		16,894	78,023
Eastern Townships Bank	Sherbrooke.	1,500,000	1,499,905	680,000	7	827,707	25,580	16,005	612,908
NOUVELLE ECOSSE.									
Bank of Nova Scotia	Halifax.	1,500,000	1,500,000	1,300,000	8	1,251,518	392,521		1,593,860
Merchants' Bank of Halifax	do	1,100,000	1,100,000	680,000	7	938,568	107,454		1,820,531
People's Bank	do	700,000	700,000	175,000	6	503,084	5,874		549,667
Union Bank	do	500,000	500,000	160,000	6	359,566	4,878		291,040
Halifax Banking Company	do	500,000	500,000	275,000	7	468,998	34,275		452,617
Bank of Yarmouth	Yarmouth.	300,000	300,000	60,000	6	84,996	20,435		62,051
Exchange Bank of Yarmouth	do	280,000	249,788	30,000	6	43,608			28,611
Commercial Bank of Windsor	Windsor.	500,000	288,792	95,000	6	82,648	10,870		63,887
NOUVEAU BRUNSWICK.									
Bank of New Brunswick	St. John.	500,000	500,000	525,000	12	473,179	46,827	16,262	466,852
People's Bank	do	180,000	180,000	115,000	8	132,098	11,972		64,460
St. Stephen's Bank	St. Stephen.	200,000	200,000	45,000	6	96,406	17,835		80,209
Grand Total y compris Manitoba et Col. Brit. et l'Île du P. E.		62,522,152	61,701,007	27,083,799		30,106,578	6,170,008	2,376,485	66,582,630

NOM DE LA BANQUE.		Dépôts du public remboursables après avis ou à une date fixe.	Emprunts faits d'autres banques ou dépôts faits par d'autres banques en Canada, garantis.	Dépôts remboursables sur demande ou à une date fixe faits par d'autres banques en Canada.	Dû à d'autres banques en Canada.	Dû à des agences de la banque ou à d'autres banques ou agences dans les pays étrangers.	Dû à des agences de la banque ou à d'autres banques ou agences du Royaume-Uni dans le	Engagement non compris dans les items qui précèdent.	Total du passif.
ONTARIO.									
Bank of Toronto	Toronto.	4,379,425		72,866	11,228	17,251		2,705	11,328,484
Canadian Bank of Commerce	do	12,372,043		361,082	9,614	14,499		9,934	21,060,290
Dominion Bank	do	7,583,740					961,111		11,266,537
Ontario Bank	do	3,101,635		29,622			106,699		5,240,573
Standard Bank	do	3,945,591							6,125,819
Imperial Bank of Canada	do	5,096,536		53,445	3,708				10,381,730
Traders do	do	2,883,074			1,647				4,997,690
Bank of Hamilton	Hamilton.	3,754,780		201			595,535		6,768,747
Bank of Ottawa	Ottawa.	3,415,109			638		361,320		5,404,848
Western Bank of Canada	Oshawa.	812,295					99,908	759	1,506,765
QUEBEC.									
Bank of Montreal	Montréal.	10,621,203		422,734	41,120			78,011	36,304,564
Bank of British North America	do	5,762,315		14,552	250	21,632		23	9,141,813
Banque du Peuple	do	5,374,872			5,425	13,637	45,134	4,125	7,761,209
Banque Jacques-Cartier	do	2,326,045			5,996	11,674	15,872	17,616	3,624,021
Banque Ville-Marie	do	768,293						5,458	1,196,041
Banque d'Hochelega	do	2,691,485			14,670		95,125	28,776	4,152,997
Molson's Bank	do	4,323,056		134,396	17,659	2,512		35,386	10,681,835
Merchants' Bank of Canada	do	7,018,414		737,952	1,822		420,272	10,384	14,367,210
Banque Nationale	Québec.	1,647,361		7,300		402	123,370		3,258,469
Quebec Bank	do	1,901,792		63,017	1,522		447,659		7,772,330
Union Bank of Canada	do	3,366,958					459,775		6,014,834
Banque de St. Jean	St. Jean.	49,073						2,005	92,791
Banque de St. Hyacinthe	St. Hyacinthe.	748,820	91,371		1,224				1,182,311
Eastern Townships Bank	Sherbrooke.	2,459,371		42,500			45,883		4,029,956
NOUVELLE ECOSSE.									
Bank of Nova Scotia	Halifax.	5,591,483		45,998	12,829	54,677	105,561	3,956	9,052,406
Merchants' Bank of Halifax	do	3,884,961		8,758		715	399,045	38,594	7,198,629
People's Bank	do	1,027,639		11,641				1,384	2,059,291
Union Bank	do	1,126,367		12,064			170,930	36,705	2,001,492
Halifax Banking Company	do	1,760,314		20,000			89,642	17,984	2,843,862
Bank of Yarmouth	Yarmouth.	443,040							610,553
Exchange Bank of Yarmouth	do	96,653	5,000		29			771	169,644
Commercial Bank of Windsor	Windsor.	360,349		1,805				278	519,840
NOUVEAU BRUNSWICK.									
Bank of New Brunswick	St. Jean.	1,123,768		86,579		50,000	23,951		2,287,411
People's Bank	do	185,124		66,542					467,197
St. Stephen's Bank	St. Stephen.	117,780		2,213		638		345	320,428
Grand Total y compris Manitoba et Col. Brit.		114,081,499	111,276	2,215,596	129,381	190,388	4,605,104	368,639	226,943,664

LE JAPON

(De la Halle aux Ours).

(Suite et fin).

Ce nouvel astre qui se lève dans l'Extrême-Orient, aura-t-il, par un renversement des lois de la gravitation universelle, la force d'attraction nécessaire pour entraîner dans son mouvement la masse chinoise et la réduire à jouer le rôle de satellite complaisant ?

Ces cinq cent millions d'habitants (Chine et Japon), réunissant leurs efforts, viendront-ils, renouvelant les exploits des Barbares qui renversèrent et émietèrent l'empire romain, écraser l'Europe sous leur masse irrésistible ? En un mot, le péril jaune est-il à nos portes ? Je ne le pense pas, ou du moins cet avenir est tellement éloigné qu'on ne le distingue que bien vaguement et qu'il est impossible de lui arracher son secret.

On a bien parlé, lors de la conclusion de la paix, d'une clause stipulant une alliance entre le Japon et la Chine. A cette nouvelle, les imaginations surexcitées voyaient déjà des millions de Sino-Japonais traverser la Sibérie, franchir l'Oural s'abattre sur l'Europe, et après avoir broyé les téméraires qui avaient essayé d'arrêter le torrent dévastateur, venir faire boire leurs chevaux dans la Seine !

Là n'est pas le péril. Il y a d'ailleurs peu d'affinités entre les deux peuples. Je vais le prouver. J'ai donné plus haut un aperçu du caractère du Japonais, voyons le Chinois maintenant. Il est gai, rieur, laborieux, patient, vindicatif, faux, peu accessible à la pitié, servile, d'une bravoure douteuse, d'une prudence voisine de la lâcheté ; il ménage tout ce qui mord et tout ce qui pique ; sensuel, passionné pour le jeu et l'opium. Il a un amour insatiable de l'or ; pour lui, aucun commerce, aucune profession n'est à dédaigner s'il doit y gagner de l'argent. Au dire des voyageurs, aucun peuple sur terre n'égale le Chinois dans son amour pour l'argent ; son unique ambition est la richesse et toutes les jouissances qu'elle procure. Il a peu de préjugés, pas de scrupules, beaucoup de souplesse ; il est égoïste, railleur et sceptique. Sa langue est difficile à parler et bien plus difficile encore à écrire.

L'ancienne écriture chinoise était idéographique, ce qui signifie qu'elle représentait des objets comme les hiéroglyphes d'Egypte. Mais ces

figures ont été remaniées, combinées à l'infini, et il est presque impossible de reconnaître les dessins primitifs dans les caractères actuels qui sont au nombre d'environ 70,000. C'est donc une écriture figurée qui ne correspond en rien à la langue parlée.

Cette langue si compliquée pourrait presque servir à représenter, chez les autres peuples, les idées à émettre et pourrait ainsi résoudre la question d'une écriture universelle. En effet, cette écriture perfectionnée permettrait à une nation de lire les ouvrages écrits par une autre sans en connaître la langue.

Les connaissances scientifiques des Chinois sont peu étendues ; en fait d'art, ils ne recherchent pas la beauté, contrairement aux Grecs qui visaient le beau idéal (qu'ils ont atteint), les Chinois cherchent le laid idéal. Ce n'est guère difficile de rendre les choses comme elles sont, telles qu'on les voit, disent-ils ; l'art véritable consiste dans l'imagination, un artiste prouve sa puissance en inventant des monstres et en composant des paysages chimériques. Un tigre indigo est bien plus curieux que s'il avait sa couleur naturelle.

Les Chinois n'ont adopté ni les coutumes, ni les mœurs, ni le costume des autres nations ; ils emportent avec eux partout où ils vont, tout ce qui constitue leur personnalité, ils ne s'assimilent jamais à la population qui les entoure.

Par la comparaison du caractère des deux peuples, on peut voir l'énorme différence qui existe entre Japonais et Chinois, qui ont été longtemps considérés à tort, comme ne faisant qu'une seule et même race.

Pour me résumer, le péril, à mon point de vue, n'est pas dans la coalition de la race jaune. L'Europe n'a rien à redouter des armes, je n'en dirai pas autant des archipels tels que les Philippines, etc.

Le péril existe cependant, mais il est commercial et industriel. C'est contre lui que les nations européennes vont avoir à lutter, car le temps n'est pas éloigné, où l'on verra des navires et des paquebots japonais, montés par des matelots japonais, commandés par des officiers japonais, apporter les produits japonais, manufacturés ou autres, sur les marchés du monde.

Le spectacle de développement formidable qu'a offert l'Amérique aux deux ou trois générations qui ont précédé la nôtre va se reproduire dans l'extrême Orient ; et dans ce développement, dans cet

éveil de tout un peuple, il va y avoir beaucoup à faire.

L'industrie au Japon n'est pas encore en mesure de satisfaire aux nécessités du moment. Ce pays a encore besoin des produits européens et en bien plus grande quantité qu'auparavant à cause de la poussée qui va se faire jour. De plus, le traité de paix a fait ouvrir au commerce étranger les grandes artères commerciales de la Chine. Il y a à glaner pour tout le monde ; que nos commerçants et nos industriels ne l'oublient pas, c'est un marché colossal qui s'ouvre, qu'ils fassent donc tous leurs efforts pour arriver en bonne place dans ce steeple-chase commercial.

MODES ET NOUVEAUTES

LAINES.

Marché d'Anvers.—L'avance acquise au commencement de cette semaine se reperd peu à peu, sans que l'on puisse attribuer d'autre cause à la faiblesse du marché que l'indifférence des acheteurs, malgré l'état satisfaisant de l'industrie en général, aussi bien en Europe qu'aux Etats-Unis.

Marchés de France.—La situation est assez bonne dans les divers centres drapiers ; tout fait croire à une reprise sérieuse et prochaine, l'intérieur et l'étranger paraissent revenir aux achats.

On sait que la ville d'Elbeuf n'a plus d'octroi depuis le 1er janvier dernier. Cette réforme économique a déjà attiré l'attention de grands industriels ; une usine pour le secrétage des peaux et le feutrage des poils de lapin, devant employer environ 1,200 ouvriers, est en voie d'installation dans cette ville, où les industries les plus nouvelles peuvent trouver réunis des avantages multiples.

Dans la région de Fourmies, on n'a traité que quelques affaires en peignés pendant cette quinzaine et les prix tenus sont plutôt un peu plus fermes. Les croisés sont toujours les plus recherchés. Les blousses se vendent toujours facilement ; les épurées, surtout, maintiennent bien leurs prix. Pas d'amélioration à signaler dans les façons de peignage. La situation de la filature à façon reste relativement bonne, tant comme prix que comme alimentation. Les ventes de fils continuent à être rares et les prix se tiennent beaucoup trop bas, malgré quelques propositions. Les commissions en tissus continuent à arri-

ver en quantité normale, mais sans amélioration sensible dans les prix.

A Reims, les peignés ont un bon courant d'affaires, les cours sont bien soutenus. Les sortes ordinaires de 3 fr. 75 à 3 fr. 85 sont rares et recherchées, de même les croisés moyens et fins. En blousses, la demande reste active; les cours sont fermes. L'alimentation des peignages est à peine suffisante. Les affaires en fils peignés sont calmes. La situation rendue plus difficile pour les vendeurs par suite de l'augmentation de la façon de filature. L'alimentation de la façon est abondante et les prix sont plutôt meilleurs. Dans la filature en laine cardée, la situation favorable récemment signalée se soutient.

La quinzaine a été sans grande animation, sans changement de cours dans les cachemires et mérinos. On propose des ordres en no 120, mais à des prix que les vendeurs se refusent à accepter. En nouveautés de laine peignée, les affaires sont restreintes. Les commissions en nouveautés continuent à arriver d'une manière satisfaisante. Il se fait peu d'affaires en flanelles comme tous les ans à pareille époque.

A Roubaix-Tourcoing, on a encore relevé cette semaine une bonne activité dans l'allure générale des affaires en tous genres. La vente des tissus a donné toute satisfaction: le stock s'enlève régulièrement, et les prix se maintiennent en faveur du vendeur; en un mot, la situation est bonne et l'alimentation est assurée pour quelques mois.

COTONS.

Marché de Manchester. — Pendant ces derniers jours, notre marché a été plus actif et il clôture aujourd'hui beaucoup mieux qu'à la fin de la semaine passée.

Des marchés asiatiques, les propositions ont été plus nombreuses cette semaine.

Les cotons Amérique montrent une avance de $\frac{1}{2}$ d. depuis la semaine passée et, par conséquent, les filateurs demandent des prix plus élevés.

En filés jumel, le marché reste calme et en général ces genres s'achètent un peu meilleur marché qu'il y a huit jours.

Les arrivages de cotons des ports des Etats-Unis depuis le 1er septembre 1894 jusqu'à hier: 7,748,500 balles.

Les ventes de la semaine, à Liverpool, 48,480 balles.

Stocks à Liverpool, total balles 1,681,290.

SOIES.

Marché de Lyon.—La situation de notre place est aujourd'hui telle que nous l'avons dépeinte dans notre dernier bulletin. Il n'y a qu'une différence à signaler, c'est que, contrairement à tout ce qui s'est passé la semaine précédente, tous les genres ou à peu près ont été également demandés.

Quant à nos cours, nous pouvons non seulement affirmer qu'ils n'ont pas faibli comme un moment nous l'avions craint, mais encore qu'ils sont d'une grande fermeté. Il y a même une légère plus-value sur les Tsatlées, ainsi que sur les grèges Japon de filature.

Quoique les commissions d'automne données jusqu'ici ne soient pas encore très abondantes, quelques-unes de nos maisons de fabrication, suivant en cela l'exemple du moulinage, n'ont pas hésité à faire de gros approvisionnements dans les sortes qu'elles ont l'habitude d'employer toutes les années. Nous sommes persuadé que c'est fort bien opéré, car si l'on veut raisonner et surtout calculer un peu, il est facile de se rendre compte que la marge à la baisse est pour ainsi dire nulle, en comparaison de celle qu'il peut y avoir à la hausse.

Le marché des cocons secs est sans aucun changement. Il se fait bien quelques lots en Italie, à Marseille et dans l'intérieur, mais dans les belles qualités. Comme la bonne marchandise n'est pas abondante, ces ventes sont faites aux mêmes prix que les derniers cotés. Pour les qualités courantes et inférieures, il est plus facile d'obtenir des concessions. En France comme en Italie, la généralité des vers va aborder la 4e mue. Dans quelques localités, de légères plaintes se sont élevées. Nous croyons qu'il ne faut pas les prendre au sérieux. Tout le mal fait par ces trois ou quatre jours de mauvais temps que nous avons eus, se bornera simplement à un petit retard dans la marche des éducations. A Murcie, de 2,17 à 2,20 pesetas, les cocons sont montés jusqu'à 2,40 pour les tout premier choix. A ces prix, plus élevés que ceux de 1894, il faut encore ajouter la différence du change qui était de 120 environ, et qui n'est plus aujourd'hui qu'à 112.

Nous sommes certain de ne pas nous éloigner de la vérité, en disant que l'on paie cette année 10 à 20 p. c. plus cher que l'an passé. Dans la province de Valence la récolte est terminée. Nous ne tarderons pas à connaître à quels prix les achats ont débuté.

METHODES OFFICIELLES D'ANALYSE DU BEURRE

ADOPTÉES AU CONGRÈS DE CHICAGO
PAR L'ASSEMBLÉE DES CHIMISTES
AGRICOLES DES ETATS-UNIS

Examen microscopique.—Mettez un petit fragment de l'échantillon frais, pris au milieu de la masse, sur la lame de verre, ajoutez une goutte d'huile douce pure, couvrez avec une lamelle en faisant une légère pression, et examinez avec un objectif de un demi à un huitième de pouce, etc.

Examinez le même échantillon dans la lumière polarisée et avec une lame de sélénite sans addition d'huile. Le beurre pur frais ne vous montrera pas de cristaux, ni de matière en partie colorée avec la lame de sélénite.

Pour une étude microscopique poussée plus loin, dissolvez 4 ou 5cc de beurre dans 15cc d'éther dans un tube à expériences. Bouchez le tube avec un tampon lâche d'ouate, et laissez reposer vingt à vingt-quatre heures à la température de 20° à 25°.

Quand des cristaux se sont formés au fond du tube, enlevez les avec une pipette et examinez-les au microscope. Examinez de la même manière les cristaux déposés les derniers.

Prise d'échantillon.—Quand on a de grandes quantités de beurre à échantillonner, on doit employer une sonde spéciale. Les fragments ainsi prélevés, environ 500 gr. sont mis à fondre complètement dans un récipient fermé, à une chaleur aussi douce que possible, et quand la totalité est fondue, le tout est agité violemment pendant quelques minutes de façon à avoir une masse homogène et suffisamment solidifiée pour que l'eau ne se sépare pas.

On en met alors une partie dans un vase fermé, qui devra être presque entièrement rempli, pour faire les prélèvements nécessaires aux analyses.

Dosage de l'eau.—Desséchez 1.5 à 2 gr. 5 de beurre jusqu'à poids constant à la température de l'eau bouillante dans une capsule à fond plat, ayant une surface d'au moins 20cc.

On peut employer du sable bien sec mélangé au beurre, et cela devient nécessaire quand la capsule a un fond arrondi.

Dosage des corps gras.—Le beurre desséché provenant de l'expérience précédente est dissous dans la capsule même avec de l'éther ou de la benzine à 76o. On filtre le contenu de la capsule dans un creuset à fil-

tration de Gooch et on lave le résidu avec une pipette remplie du dissolvant jusqu'à ce qu'il n'y ait plus de corps gras. On dessèche le tube et son contenu à la température de l'eau bouillante jusqu'à poids constant.

Le poids des corps gras se calcule par différence.

Autre méthode.—Après dissection du beurre mélangé à de l'amiant ou à du sable, on épuise les corps gras par de l'éther anhydre bien privé d'alcool. On recueille cette solution éthérée, et, après l'évaporation de l'éther, on fait sécher le résidu à la température de l'eau bouillante et on le pèse.

Dosage de la caséine et des cendres.—Le creuset contenant le résidu du dosage des corps gras, qui consiste en caséine et en matières minérales, est couvert, puis chauffé, doucement d'abord, puis graduellement jusqu'au rouge sombre; le couvercle peut alors être enlevé et la chaleur continuée jusqu'à ce que le contenu du creuset soit blanc. La perte du poids du creuset et de son contenu représente la caséine et le résidu la matière minérale. En dissolvant ce résidu minéral dans de l'eau chaude légèrement acidulée par l'acide nitrique, on y peut doser le chlore.

Dosage du sel.—Il faut prendre de 5 à 10 grammes de beurre, qu'on pèse dans un vase en verre taré; on ne met à la fois qu'environ 1 gramme de beurre prélevé dans les différentes parties de l'échantillon.

On ajoute de l'eau chaude (environ 20 c. c.) dans le vase contenant le beurre et, après fusion de celui-ci, on verse le tout dans un tube à boules muni d'un robinet, on ferme avec un bouchon et on agite pendant quelques instants; on laisse reposer jusqu'à ce que toute la matière grasse se soit séparée, on ouvre le robinet inférieur et on fait écouler l'eau dans un flacon d'Erlenmayer, en ayant soin de ne laisser passer aucune parcelle de beurre.

On verse de nouveau de l'eau chaude dans le vase, et on répète les opérations de dix à quinze fois, en employant chaque fois 10 à 20 c. c. d'eau. Toutes les eaux de lavage réunies contiennent la totalité du sel contenu dans le beurre; on y dose le chlorure de sodium avec une solution titrée d'azotate d'argent, en se servant, comme indicateur, d'une solution saturée de chromate de potassium.

Poids spécifique.—On emploie la méthode du flacon; mais comme on doit opérer la température de l'eau bouillante, il faut, le flacon ayant été pesé vide à la température ordi-

naire, le remplir d'eau distillée bouillie et le maintenir plein dans un bain-marie d'eau bouillante pendant trente minutes, mettre son bouchon de verre, faire affleurer l'eau au trait et le laisser refroidir à la température ordinaire avant de le peser.

Après enlèvement de l'eau, rinçage à l'alcool et à l'éther, puis dessiccation à 100°, on remplit le flacon de beurre sec, chaud et récemment filtré, en évitant les bulles d'air, puis on le maintient trente minutes à la température de l'eau bouillante, on le remplit jusqu'au trait, on laisse refroidir et on pèse.

Point de fusion.—Les appareils nécessaires sont: 1° un thermomètre de précision divisé en dixièmes de degré; 2° un cathétomètre pour lire ce thermomètre; 3° un thermomètre ordinaire; 4° un vase en verre haut de 35 cm et large de 10 cm; 5° un tube à essais de 30 cm de longueur et de 3 cm, 5 de diamètre; 6° un support pour l'appareil; 7° un petit appareil permettant d'injecter de l'air dans le grand vase rempli d'eau, par exemple un tube en verre recourbé dont une des branches plongerait au fond du vase et dont l'autre serait reliée à un caoutchouc permettant de souffler dans l'eau; 8° un mélange d'alcool et d'eau ayant la même densité que le beurre à examiner.

Mode opératoire.—On commence par préparer de petits disques de beurre de la manière suivante: on fait tomber d'une pipette, le beurre fondu et filtré, d'une hauteur de 15 à 20 cm, sur un petit morceau de glace flottent sur l'eau. Les disques ainsi formés ont un diamètre de 1 à 1 cm, 5 et pèsent environ 0 gr, 2.

En enfouissant la glace dans l'eau, les disques de beurre surnagent, on les enlève avec une spatule en acier, refroidie par immersion dans l'eau glacée.

Pour préparer le mélange d'alcool et d'eau, on fait bouillir de l'eau distillée et de l'alcool à 95° de façon à chasser complètement les gaz dissous, on verse l'eau encore chaude dans le tube à essais indiqué plus haut, à peu près jusqu'à moitié; on le remplit presque avec l'alcool chaud, en faisant couler celui-ci doucement le long des parois du tube incliné afin d'éviter un mélange trop brusque. Si on remplissait le tube avec de l'eau refroidie, le mélange contiendrait certainement trop de bulles d'air pour pouvoir être utilisé; ces bulles se fixeraient sur les disques de beurre pendant l'élévation de la température et les pousseraient au sommet du bain.

On place le tube à essais renfermant le mélange d'eau et d'alcool dans un vase profond contenant de l'eau et de la glace. On fait tomber le disque de beurre de la spatule dans le tube; ce disque s'enfonce jusqu'à ce qu'il rencontre une partie du tube ou la densité du mélange d'alcool et d'éther soit exactement équivalente à la sienne propre; arrivé là il y demeure, n'étant plus soumis à aucune autre action que celle inhérente à ses propres molécules.

On place le thermomètre de précision dans le tube à essais et on l'abaisse jusqu'à ce que la boule soit en face du disque de beurre, et enfin d'assurer une température uniforme dans toutes les parties du mélange d'alcool et d'eau du voisinage du disque, on remue de temps en temps le thermomètre à la façon d'une pendule circulaire.

Le disque ayant été mis en position, on chauffe doucement l'eau du vase, que l'on maintient constamment agitée au moyen du dispositif décrit plus haut.

Quand la température du mélange d'eau et d'alcool s'élève à 6° environ du point de fusion, le disque de beurre commence à se rider et à s'arrondir graduellement en forme de masse irrégulière.

On enfonce maintenant le thermomètre de façon que le fragment de beurre corresponde au centre de sa boule, qui doit être assez petite pour indiquer seulement la température du mélange voisin du beurre. On donne un léger mouvement de rotation à la boule du thermomètre. L'élévation de la température doit être réglée de façon à ce que l'augmentation des deux derniers degrés demande environ dix minutes. La masse de beurre se rapproche graduellement de la forme d'une sphère, et c'est quand elle est sensiblement telle qu'il faut faire la lecture du thermomètre. Aussitôt la température prise, on enlève le tube à essais du bain et on le place dans l'eau froide. Un second tube, contenant de l'alcool et de l'eau, est placé dans le bain; ce tube, sortant de l'eau glacée, est d'une température assez basse pour refroidir suffisamment le bain. Après la première détermination qui constitue seulement un essai, la température du bain doit être réglée de façon à atteindre un maximum d'environ 1°, 5 au-dessous du point de fusion du beurre obtenu par le premier essai.

L'eau distillée sur laquelle flotte le morceau de glace sur lequel on place le disque de beurre, doit être

récemment bouillie, afin de ne contenir aucune bulle d'air.

On devra éviter que les bords des disques ne touchent les parois du tube. Cet accident arrive rarement, mais dans le cas où ce fait se produirait, il faudrait recommencer l'essai. On doit faire trois déterminations ; la seconde et la troisième doivent donner des résultats presque identiques.

LE GAZ ACÉTYLÈNE

Après l'invention de M. Denayrouze dont nous avons longuement parlé dans notre dernier numéro, nous croyons devoir reproduire l'article suivant du "Moniteur de l'Industrie du Gaz et de l'Electricité."

Ici, la question de l'éclairage est à l'ordre du jour, et on verra, par ce qui suit, que nous sommes bien près de la solution qui nous sortira des griffes de la Cie du Gaz de Montréal et que le nouveau contrat, un monopole de dix ans qui lui a été accordé, pourrait avant peu, ne lui être que d'une utilité douteuse :

Comme nous l'indique le journal la *Science Française*, le gaz acétylène va entrer en concurrence avec les procédés actuels d'éclairage : la lumière qu'il donne est 15 fois plus grande que celle du gaz ordinaire de houille. Une usine d'essai à Paris est éclairée avec le gaz de carbure de calcium, que l'on peut bien appeler le gaz électrique. Nous l'avons visitée et nous avons pu nous rendre compte du magnifique éclairage obtenu soit avec le gaz pur, brûlé dans les becs spéciaux, soit avec des mélanges du nouveau gaz avec de l'air ou mieux de gaz azoté. Le bec Auer donne 1 carcel-heure avec 20 litres de gaz de houille. Un mélange convenable d'acétylène et d'azote donne le carcel-heure avec 4 litres.

L'acétylène étant un gaz facilement liquéfiable, on pourra le transporter aisément et l'utiliser pour l'éclairage et la production de la force motrice dans les moteurs. Nous avons, d'ailleurs, indiqué le bas prix auquel on pouvait arriver à fabriquer le carbure de calcium (\$20.00 la tonne).

Comme il faut 3 kilogrammes de carbure pour faire 1 mètre cube de gaz, le gaz reviendrait à 6 centins le mètre cube et comme il est au moins 15 fois plus éclairant que l'ancien gaz, on voit l'économie réalisée.

La plupart de nos confrères, qui n'avaient sans doute pas lu la *Science Française*, ont attribué la découverte du carbure de calcium à un Américain, M. Wilson. C'est

une erreur que les journaux américains techniques qui se sont déversés sur l'ancien monde ont répandue, et il est très surprenant que nos confrères aient oublié que, depuis longtemps, M. Moissan, un Français connu de tous, avait publié la préparation du carbure de calcium, matière première du nouveau gaz électrique. C'est encore un Français qui a breveté l'application d'un four électrique à la fabrication du carbure et l'utilisation du gaz acétylène à l'éclairage ; c'est un ingénieur très distingué, M. Louis Bullier dont les procédés ont été empruntés par une grande société allemande, la *Carbide*, pour l'exploitation du gaz électrique. En France une société très importante est constituée.

La production du carbure de calcium au moyen de la chaux et de toute espèce de charbon nous rend pratiquement indépendants du charbon de terre et de l'huile, et met entre nos mains le premier agent par lequel la nature produit vraisemblablement ces grands emmagasins souterrains de combustibles, si largement utilisés aujourd'hui.

Le carbure de calcium est une substance gris foncé dont une tonne peut fournir par sa décomposition par l'eau environ 3,000 mètres cubes de gaz combustible. Ce gaz renferme 98 p.c. d'acétylène, 2 p.c. d'air et des traces d'hydrogène sulfuré provenant de petites quantités de gypse existant dans la chaux employée à sa fabrication et à des pyrites qu'on rencontre dans le charbon.

L'acétylène est un gaz incolore, d'odeur extrêmement pénétrante. Son odeur forte offre une grande sécurité quand on l'emploie, puisque la moindre fuite se perçoit de suite.

Son odeur est tellement insupportable qu'il serait impossible de pénétrer dans une chambre renfermant une quantité dangereuse de ce gaz.

C'est un point intéressant à signaler, car l'acétylène est aussi toxique que l'oxyde de carbone, ce gaz bien connu qui se dégage des réchauds à charbon de bois et qui se forme dans la combustion incomplète du charbon. Le grand danger de l'oxyde de carbone c'est que, n'ayant pas d'odeur, sa présence ne se révèle qu'aux premiers symptômes d'empoisonnement, tandis qu'on n'a pas à craindre un pareil danger avec l'acétylène.

A l'approche d'un corps enflammé, l'acétylène brûle avec une flamme très éclairante mais fulligineuse, et si on écrase cette flamme avec un corps froid, il se dépose à la

surface de celui-ci une grande quantité de noir de fumée.

Si on ajoute au gaz une petite quantité d'air, le mélange brûle avec une légère explosion qui augmente d'abord avec la proportion d'air pour diminuer ensuite. Ainsi le mélange d'un volume d'acétylène avec vingt volumes d'air n'est plus du tout explosif.

Le gaz acétylène peut être liquéfié par la pression : il donne à la température de 1° C, sous la pression de 48 atmosphères, un liquide mobile très réfringent. Quand on le répand à l'air, le passage du liquide à l'état gazeux absorbe tant de chaleur, qu'une petite quantité du liquide qui s'échappe est convertie en un solide semblable à la neige et qui brûle, à l'approche d'une flamme, jusqu'à ce que le solide soit transformé en gaz et entièrement consommé.

Toutes les substances combustibles renfermées dans le gaz de houille sont converties en acétylène par la chaleur qui se produit dans la zone intérieure obscure de la flamme avant qu'aucun effet lumineux se soit produit, et c'est l'acétylène qui, par sa décomposition rapide à 1200° C, fournit ces parcelles de charbon qui, portées à l'incandescence, donnent à la flamme ses propriétés lumineuses.

Le pouvoir éclairant du gaz acétylène étant environ sept fois plus considérable que celui du gaz ordinaire de la ville, on pourra augmenter avec avantage le pouvoir éclairant de ce dernier en le mélangeant avec de petites quantités d'acétylène. On pourra facilement construire de véritables bougies à gaz qu'on humectera d'une façon continue par un dispositif spécial. Dans l'avenir, il sera possible de distribuer du gaz pauvre qui est produit aujourd'hui si économiquement et de l'enrichir à domicile avec de l'acétylène.

On entrevoit encore une application bien plus originale :

On sait que les usines centrales électriques cherchent à utiliser leur matériel de production pendant le jour, lorsque la vente d'énergie électrique est faible. Peut-être pourront-elles un jour monter, comme industrie complémentaire, des fabriques de carbure de calcium et se faire elles-mêmes marchandes de bougies gazogènes obtenues par l'électricité.

L'imagination aidant, il n'est pas impossible de concevoir des moteurs à gaz acétylène obtenus en mouillant les bougies de carbure de calcium et actionnant des voitures

automobiles utilisant l'énergie emmagasinée dans cette curieuse série de transformations où l'électricité a joué son rôle pour la production du produit gazogène : le *carbure de calcium*.

Enfin, en combinant convenablement un brûleur à gaz, l'acétylène donnera probablement la solution du problème si souvent cherché : le gaz à la campagne.

LA BANQUE DU PEUPLE

Depuis notre dernier numéro, MM. A. L. De Martigny, gérant de la Banque Jacques Cartier et W. W. L. Chipman, secrétaire-trésorier de l'Association des Banques et gérant de la Chambre de Compensation de Montréal ont été nommés caissiers-conjoints de la Banque du Peuple, pour trois mois.

C'est le temps jugé nécessaire pour remettre les choses au point. Le devoir des caissiers temporaires est d'examiner tous les comptes de la Banque, de faire rentrer les sommes dues, de transiger toutes les opérations de la liquidation et finalement d'établir la situation et de faire rapport aux directeurs et aux actionnaires.

On pense qu'il faudra de trois à quatre semaines au moins aux deux caissiers pour présenter leur rapport et ce temps nous paraît même court, car depuis qu'ils sont entrés en fonctions, ils sont littéralement assiégés par d'anciens clients de la Banque à qu'ils doivent répondre quand ils ne les ont pas eux-mêmes appelés pour s'entendre sur des questions de règlement.

A notre avis, les directeurs ont été bien inspirés dans leur choix qu'ils auraient fait difficilement meilleur.

Les gros comptes de découvert qui sont la cause apparente de la suspension de la Banque sont en bonne voie de règlement ; l'un d'eux est bien et dûment garanti et deux autres le seront fort probablement ces jours-ci ; on examine actuellement les titres de garantie.

C'est le moment de répéter ce que nous avons dit déjà, mais à mots couverts, car il est nécessaire d'établir les responsabilités qu'un confrère, le *Canadian Journal of Commerce*, semble n'avoir pas comprises quand il veut rendre responsables tous les employés, même les employés inférieurs, des découverts trop considérables faits à certains clients de la Banque.

S'il n'était pas prudent d'avancer à trois ou quatre maisons seulement

des sommes représentant le montant du capital versé, cela ne fait aucun doute et le proverbe : qu'il ne vaut rien de mettre tous ses œufs dans le même panier, s'applique aussi bien aux Banques qu'aux simples particuliers.

Le gérant ou, si l'on aime mieux, le caissier a manqué de prudence tout au moins et les directeurs ont à partager sa responsabilité, car il était de leur devoir, et dans leur intérêt personnel et dans l'intérêt des actionnaires, de veiller à ce que le gérant ne commît point de ces imprudences. On dit que les directeurs ignoraient que des découverts aussi considérables eussent été faits à certaines maisons par le gérant. Ils n'auraient pas dû l'ignorer, d'abord parce qu'un caissier de banque a une autorité limitée, ensuite parce que les directeurs auraient dû et devraient examiner les comptes de temps à autre.

Bien plus, ces gros chiffres de découverts ne se sont pas faits du jour au lendemain, alors à quoi servent donc les auditions de comptes ?

En vertu de l'art. 17 de sa charte la Banque est tenue d'avoir un Bureau d'Audition des comptes formé de trois de ses associés commanditaires.

Le même article oblige ces auditeurs à *inspecter tous les livres de compte, papiers et pièces justificatives et à faire rapport à l'assemblée du premier lundi de mars*.

Retenons cette date.

Comme on le voit, les responsabilités sont nombreuses, au moins moralement, et elles sont suffisantes, si chacun remplit consciencieusement ses obligations.

Mais pourquoi notre confrère, plus haut cité, veut-il y joindre la responsabilité de tout le personnel ? L'Inspecteur, il aurait pu s'en convaincre facilement, n'a sous sa responsabilité que les succursales du dehors, l'ouverture des crédits et les comptes à Montréal étaient du domaine absolu du gérant et du bureau de direction ; on ne voit guère les autres employés conseiller le gérant ou critiquer les actes du bureau de direction ; dans toute administration organisée chacun a ses devoirs et sa besogne tracés et chacun a sa responsabilité et le premier des devoirs est l'obéissance aux ordres des supérieurs.

Nous disions donc que le rapport des auditeurs devait être présenté le premier lundi de mars et ce n'est qu'au commencement du mois courant, c'est-à-dire quatre mois après cette date que la Banque du Peuple

a vu commencer pour elle l'ère des difficultés.

Ce n'est donc pas dans le rapport des auditeurs que le président de la Banque a pris peur quand il a vu l'énormité de certains découverts par rapport au capital de la banque.

Puisqu'il n'avait pas su voir par lui-même jusqu'où la banque se trouvait engagée avec certains clients, il aurait dû peser la responsabilité qu'il partageait avec ses collègues et garder son sang-froid pour réparer le mal. Malheureusement il a parlé et, certains spéculateurs voyant un beau coup à faire, se sont empressés d'empirer le mal, pour mieux pêcher en eau trouble.

Les actions baissant, les déposants se sont effrayés outre mesure, la peur est devenue de la panique : tout le monde s'est rué en même temps à la caisse et le million avancé par d'autres banques pour faire face à la situation n'a fait qu'une bouchée.

Tel est en peu de mots l'histoire des responsabilités et de la cause de la suspension de la banque.

Il est bon de dire à la louange des déposants des succursales du dehors qu'ils n'ont pas perdu leur calme, ils ont tenu bon, et ce n'est qu'à Montréal que les déposants ont fait l'assaut des guichets de la banque.

Quelques journaux ont indiqué le montant des billets retirés de la circulation par la banque dans ces derniers temps ; il n'est pas possible de connaître maintenant ce montant exact, car les succursales ont reçu ordre d'arrêter leurs comptes à la date du 24 au soir.

Une question a été posée demandant si les déposants de la Banque d'Épargnes ont un privilège sur les déposants ordinaires ; il n'en ont aucun et rentrent dans la catégorie des créanciers ordinaires de la Banque.

La Banque Nationale a pris la suite des opérations de la Banque du Peuple à St Hyacinthe avec le même gérant ; les deux banques se trouvent bien de cet arrangement et le commerce n'a qu'à s'en féliciter.

Nous croyons que c'est l'intention de la Banque du Peuple de fermer toutes ses succursales et de ne continuer les opérations qu'à Montréal quand elle reprendra les affaires.

On sait que depuis quelques années, la France et la Suisse se battaient à coups de tarifs douaniers et qu'un malaise sérieux existait de ce fait dans les relations commerciales des deux pays.

Après de longs pourparlers, un arrangement commercial s'est fait sur des bases qui semblent satisfaire les deux pays voisins.

REVUE COMMERCIALE ET FINANCIÈRE

Montréal, 25 juillet 1895.

FINANCES.

Le marché des capitaux à Londres est toujours largement approvisionné et les taux sont stationnaires. Les prêts à demande se font $\frac{1}{2}$ p.c. les avances à 30 ou 90 jours, $\frac{9}{16}$ p.c. La banque d'Angleterre escompte toujours à 2 p.c.

A New-York, les prêts à demande se négocient à 1 p.c. d'escompte. Les effets de commerce y sont escomptés sur la base de 3 à 4 p.c. pour les meilleures signatures.

A Montréal, les prêts à demande se font à 5 p.c. ferme. Les escomptes continuent à se tenir en 6 et 7 p.c. pour les clients réguliers des banques.

Le change sur Londres est assez ferme et sans grande activité.

Les banques vendent leurs traites à 60 jours à une prime de 10 à 10 $\frac{1}{2}$ et leurs traites à vue à une prime de 10 $\frac{1}{2}$ à 10 $\frac{3}{4}$. Les transferts par le câble sont à 10 $\frac{1}{2}$ de prime. Les traites à vue sur New-York font de 1 $\frac{1}{16}$ à $\frac{1}{8}$ de prime. Les francs valaient hier, à New-York, de 5.16 $\frac{1}{2}$ pour papier long et 5.15 pour papier court.

La situation de la Banque du Peuple continue à préoccuper le public ; l'on attend avec impatience le résultat de l'examen confié à MM. DeMartigny et Chipman, non pas pour être rassuré sur le sort des créanciers qui, pour tout le monde, paraissent parfaitement garantis ; mais pour savoir s'il y a probabilité d'une réouverture prochaine. Nous n'avons pas trop de banques canadiennes à Montréal, et nous regrettons que certains confrères de la presse quotidienne, ayant plus de souci de se faire de la popularité que d'aider au maintien des institutions canadiennes, trouvent moyen d'entretenir le public dans un état d'anxiété fébrile qui gêne énormément tout projet de réouverture des portes de la banque. Les déposants sont parfaitement garantis, ils le savent comme nous ; toute la question pour eux est de savoir quand la banque pourra reprendre ses paiements. Si ces confrères réussissent à persuader à

tous les déposants qu'ils n'auront rien de mieux à faire qu'à retirer leurs fonds dès la réouverture des guichets, il est évident qu'il ne restera plus d'autre perspective pour la banque que de se mettre en liquidation. Ce que les confrères font là, et ce que font les courtiers qui, en se passant de l'un à l'autre quelques centaines d'actions qui sont sur le marché à des cours ridiculement bas, font croire à une dépréciation complète de la valeur de ces actions, est une action tout à fait antipatriotique, que nous pourrions même qualifier beaucoup plus sévèrement encore.

La bourse a eu passablement d'activité, avec un ton assez bien tenu. La banque de Montréal a fait lundi 220 $\frac{1}{2}$; la banque des Marchands s'est vendue 164 $\frac{1}{2}$ et 165 ; la banque de Toronto 140 ; la banque du Commerce 135 ; la banque Union, de Québec, le pair.

La banque du Peuple a été vendue vendredi à 20, puis à 19, lundi à 15 et mardi à 10. Mais ces cours n'ont pas effrayé les porteurs d'actions qui laissent les courtiers faire les frais de ces transactions et gardent leur propriété. Lorsqu'un acheteur sérieux se présente et offre de prendre 500 ou 1000 actions au prix coté, il n'y a plus de vendeurs.

Les banques canadiennes sont cotées en clôture comme suit :

Banque du Peuple.....	20	15
“ Jacques-Cartier.....
“ Hochelaga.....	135	127 $\frac{1}{2}$
“ Nationale.....	100	73
“ Ville Marie.....	100	73

Le Gaz a été très actif et a subi de très fortes fluctuations. De 199 $\frac{1}{2}$, cote où nous l'avons laissé la semaine dernière, il est remonté lundi, à 205, pour redescendre à 201 et remonter ensuite hier, à 203 $\frac{1}{2}$.

Les Chars Urbains sont à 201 $\frac{1}{2}$, anciennes actions et 199 $\frac{1}{2}$ nouvelles actions. Le Richelieu fait 100 $\frac{1}{2}$; le Pacifique 54 $\frac{1}{2}$; le Toronto Street Railway 84 et 84 $\frac{1}{2}$.

Le Câble est à 158 ; le Télégraphe à 164 ; la Royale Electric à 151 et le Bell Téléphone à 155.

Au moment de mettre sous presse, nous apprenons que M. Michel Benoit, gérant de la succursale de la banque Nationale à Montréal, vient de donner sa démission, pour des raisons tout à fait personnelles.

COMMERCE.

L'intérêt que l'on porte aux récoltes s'accroît au fur et à mesure que l'on approche de l'époque de la moisson. Le foin est presque tout coupé dans notre région et est engrangé dans d'excellentes conditions ; quantité et qualité ne laissent rien à désirer. Malheureusement bon nombre de cultivateurs sont emballés et se préparent, en voulant spéculer sur une hausse possible, mais non certaine, à garder leur foin en grange jusqu'à la prochaine saison.

La perspective de la récolte des grains est bonne ; dans l'est, on réclame de la pluie ; dans nos environs, on n'a besoin que du beau temps.

Les affaires ont été, naturellement, un peu gênées par la suspension des paiements de la banque du Peuple, mais il n'y a encore que du malaise et comme les autres banques—les bonnes âmes—ne font pas de difficultés pour aider aux bons clients de la banque fermée, on espère que le résultat définitif ne sera pas trop désastreux.

Alcalis.—Le marché est tranquille à des prix fermes : potasses premières \$4.10 à \$4.15 ; do secondes, \$3.75 à \$3.80 ; perlasse \$5.25 par 100 livres.

Bois de construction.—On écrit d'Ottawa que les expéditions aux Etats-Unis sont bien diminuées et l'on parle de désarmer une partie de la flotte de barges et de remorqueurs employés à cette exportation. Les radeaux de bois carrés pour le marché anglais sont également moins nombreux que de coutume. Aussi les prix aux moulins, pour le marché local, sont-ils assez faciles.

Le commerce local est dans le calme le plus complet.

Charbon et bois de chauffage.—Pas de changement dans les charbons.

Le bois de chauffage arrive en abondance, par chemin de fer et par eau, et se vend un peu moins cher en gros.

Cuir et peaux.—Les cuirs maintiennent fermement leurs prix, appuyés sur la fermeté des peaux. Les marchés étrangers sont tous à la hausse ; on nous rapporte que des spéculateurs sont à la recherche aux Etats-Unis, de cuirs de sellerie pour la cavalerie française, que l'on n'a pas trouvé à acheter en France. Tout fait donc prévoir non seulement le maintien des prix à l'au-

" MARCHANDISES D'ETE "

En splendides paquets de dimensions convenables.

Ils se vendent à première vue.

.....L'IDEAL

ET LES PLUS RECHERCHES EN FAIT

D'ALIMENTS

POUR LE DEJEUNER, DU DIX-NEUVIEME SIECLE.

SONT CEUX DE LA

COMPAGNIE IRELAND

AVOINE DESSÉCHÉE ET ROULÉE.

BLÉ DESSÉCHÉ ET ROULÉ.....

Ils ont un **Arôme Délicieux** qu'on ne trouve dans aucun Aliment aux Céréales ; ils sont absolument purs ; ils sont les favoris du commerce ; ce sont des marchandises profitables aux marchands.

Nous serons heureux d'envoyer des échantillons et toutes informations.

Ecrivez-nous **MAINTENANT.**

La IRELAND NATIONAL FOOD COMPANY, Ltée

— MEUNIER ET MANUFACTURIERS —

ALIMENTS AUX CEREALES DE CHOIX POUR DEJEUNER.

POSSEDANT les moulins les plus grands et les plus complets du Dominion pour la préparation des céréales servant d'aliments pour le Déjeuner.

TORONTO, CANADA.

tomne, mais encore une hausse probable.

Les peaux vertes sont nominalement sur la base de \$8.50 pour les peaux légères No. 1 ; mais la concurrence est telle parmi les acheteurs, que le prix de \$9.00 est quelquefois accordé pour faire pièce à un commerçant. Les agneaux se vendent de 30 à 35c la pièce. Les veaux sont à 8 à 9c la livre.

Drapes et Nouveautés.—Morte saison dans cette ligne, en gros et en détail.

Epiceries.—Bonne activité pour la saison. Les thés nouveaux ont une bonne vente à des prix soutenus. Les sucres sont fermes et sans changement. Les maisons de gros activent la livraison des mélasses vendues à livrer et, en faisant le calcul de ce qui reste disponible, on arrive à un chiffre très restreint.

Il y a de la rareté dans certains fruits secs : pruneaux, noix pecan, peanuts, etc., mais ce n'est déjà plus du nouveau. La demande n'est cependant pas assez considérable pour qu'on n'attende pas l'arrivée des nouveaux stocks.

On conseille aux marchands de la campagne de modérer leurs commandes de tabacs MacDonald qui manquent sur le marché. Qu'on prenne une autre marque, en attendant.

Fers, ferronneries et métaux.—Marché assez calme, sauf pour l'outillage agricole qui est actif. Bon nombre de listes de prix de ces articles de fabrication américaine ont été haussés.

Le marché des fontes est ferme, en sympathie avec celui des Etats-Unis.

Huiles, peintures et vernis.—Rien à signaler dans les huiles. L'essence de térébenthine a une forte tendance à la hausse.

Laines.—Il y a sur le marché des acheteurs des Etats-Unis qui font des achats considérables de laines de toison appréciées pour leur lustre ; et par suite de ces achats, les cours ont encore haussé. Un de nos gros négociants en laines vient de faire une forte vente de laine d'agneau à une filature des Etats-Unis, à prix secret.

Salaisons.—Marché calme avec prix fermes, tant pour les lards salés que pour le saindoux.

D'après le *Franco Canadien*, vingt-deux employés de la manufacture de tuyaux de St Jean d'Iberville, auraient reçu avis que leurs services ne sont plus requis.

Revue des Marchés

Montréal, 25 juillet 1895.

GRAINS ET FARINES

MARCHÉS DE GROS

Dans sa revue du commerce de grain de la Grande Bretagne *Mark Lane Express* dit :

Les blés anglais, par suite des petits stocks en réserve, sont fermes avec une augmentation de 5d. tandis que les chargements de Californie se sont vendus à 25s. 9d. et le blé d'Orégon à 26s. ; l'orge s'est vendu avec 3d. de mieux ; le maïs est faible, celui d'Amérique se vend 18s. 3d. Les avoines, les haricots et les pois ont été fermes. Aujourd'hui, les blés anglais maintiennent leurs prix. Le blé rouge a fait 24s et le plus beau blé 28s. Le blé étranger est tenu à une avance de 6d. mais la demande est limitée. La farine est lourde par suite de la pression pour vendre les marques américaines. Le maïs est de 3d également, les haricots sont de 6s plus élevés et les avoines de 3d.

Nous lisons dans le *Marché Français*, de Paris :

" Cette semaine a été marquée, surtout dès le début, par des intempéries qui n'ont pas été sans provoquer de vives inquiétudes sur le sort des récoltes. Des orages violents, accompagnés de grands vents et de grêle, se sont abattus sur un assez grand nombre de régions, notamment dans le Nord-Est, l'Est et le Centre. Toutefois, ces phénomènes n'ont eu que des conséquences pour ainsi dire localisées et il n'apparaît pas, du moins jusqu'à présent, qu'on ait à redouter une diminution notable dans le rendement des différentes céréales. Au surplus, les pluies ont amélioré la condition des plantes, et surtout des avoines, si bien qu'on peut continuer à envisager l'avenir avec l'espoir d'une récolte tout au moins moyenne.

" Nous résumerons comme suit les derniers renseignements en ce qui concerne les récoltes à l'étranger.

" En Allemagne, la température élevée de ces derniers temps a beaucoup activé la végétation et on compte moissonner bien plus tôt qu'il n'était permis de l'espérer il y a peu de temps encore. Les probabilités de rendement sont variables, les céréales et particulièrement

le seigle paraissent avoir souffert dans l'Est, mais, dans les autres parties du pays, on escompte un rendement satisfaisant en blé, orge et avoine et relativement médiocre en seigle.

" En Autriche, on va commencer la fauchaison des blés et des seigles ; les apparences sont favorables, de même que pour les fourrages.

" En Hongrie, la récolte du blé paraît susceptible d'atteindre le rendement de l'année dernière, mais il y aura certainement déficit pour le seigle et l'orge.

Les derniers renseignements officiels concernant la récolte en Roumanie permettent d'espérer un excellent rendement pour les blé, seigle et maïs.

" Les nouvelles de Russie sont non pas contradictoires, mais très différentes selon les régions ; il en est du reste presque chaque année ainsi pour cet Empire, en raison de son immense étendue et des différentes zones climatiques qu'il embrasse. Les télégrammes des ports de l'Azoff sont plus encourageants depuis quelques jours ; le beau temps qui est revenu favorise grandement la végétation. D'après d'autres avis les blés durs auraient sérieusement souffert. Malgré tout, on peut considérer que la température a été favorable en ces derniers temps, sauf dans les provinces de l'Est et du Centre. En résumé, la situation est meilleure indubitablement qu'il y a quelques semaines mais sans atteindre cependant la récolte exceptionnellement bonne de l'an dernier.

" En Italie, la moisson bat son plein et on compte au moins sur une récolte moyenne.

" Les avis de l'Argentine signalent un temps favorable pour les ensemencements ; les expéditions ont été importantes ces dernières semaines, mais on prévoit, à bref délai, un certain ralentissement, car les offres pour embarquement commencent à diminuer.

" Enfin, ce qui concerne les Etats-Unis, on continue à marcher en pleine fantaisie et il est matériellement impossible de rien dire de précis ; un jour on annonce des dégâts considérables, le lendemain tout semble réparé. Ce qui paraît le plus clair, c'est que les blés d'hiver sont dans un état moins bon qu'il y a un mois, tandis que les blés de printemps se sont au contraire améliorés. Enfin, une dépêche parvenue hier faisait connaître que la condition du

La Société Artistique Canadienne

Fondée dans le but de répandre et de développer le goût de la musique et d'encourager les artistes.

Incorporée par Lettres Patentes le 24 Décembre 1894.

CAPITAL ACTIONS, \$50,000

BUREAUX

No 210 rue St-Laurent, Montréal.

(BATISSE DU MONUMENT NATIONAL)

2851 PRIX D'UNE VALEUR TOTALE DE \$5,008

Sont distribués les 1er et 3me mercredis de chaque mois.

1 PRIX DE \$1000, 1 PRIX DE \$400, 1 PRIX DE \$150, 2348 PRIX VARIANT DE \$1.00 A \$50.00

PRIX DU BILLET, 10 CTS

Nous expédions nos billets dans toutes les parties du pays sur réception du prix et de trois cents en timbres

Nous offrons au Commerce

2000 CAISSES et 1000 FUTS de

GIN DE LA MARQUE VAN LEYDEN

Que nous venons de recevoir de Hollande, Ce Gin est reconnu en Europe comme étant Supérieur à toutes autres marques. Ecrivez pour Prix et Echantillons. - - -

LA CANADA LIQUOR CO.,

253 et 255 St-Paul et 2 St-Vincent,

....MONTREAL

blé, dans l'Etat du Missouri était supérieure de 14 points à celle relevée au commencement de juin."

Les dernières nouvelles reçues par câble de Londres, à la Chambre de Commerce de Montréal se lisent comme suit: "Chargements en route, blé et maïs tranquilles, chargements en transit et pour l'exportation, blé plus ferme; maïs ferme. Marchés anglais de l'intérieur, tranquilles maïs soutenus; marchés français calmes. Température en Angleterre, bonne. Farine *first baker's* de Minneapolis, 18s. 9d. Liverpool, livraisons futures: blé et maïs fermes. Expéditions de Russie: blé 380,000 quarters; maïs, 1200 quarters."

La veille, on annonçait du même endroit les chargements partis de la République Argentine comme suit: blé pour la Grande-Bretagne 43,000 quarters, pour le continent 9,000; maïs pour la Grande-Bretagne 97,000 quarters; pour le continent 45,000.

A Chicago, après une semaine de dépression continue, il y a eu hier, mercredi, un boom extraordinaire en blé, sous l'influence de meilleures nouvelles de l'étranger, de légers arrivages et de mauvaises nouvelles de la récolte. La hausse acquise en clôture était de 4 à 4½c. sur les prix de la veille.

Les prix du blé disponible étaient hier: à New York (No 2, roux d'hiver) 75½c; à Chicago (No 2 du printemps) 71½c; à Duluth (blé dur No 1) 72½c; à Détroit (blé blanc No 1) 75½c; à Toledo (blé roux No 2) 75½c; à St Louis, à la clôture on cotait 69½c.

Les principaux marchés de spéculation ont été clôturés comme suit: Chicago, septembre 72½c; décembre 74½c; New York, juillet, août et septembre, 70½c; octobre, 76½c; décembre 77½c; mai 80½c. Duluth juillet 72½c; septembre 70½c; décembre 72c. Détroit, juillet 74½c; août 74½c; septembre 74½c.

A Chicago, le blé pour septembre se cotait à l'ouverture à 68½c; il a atteint 72½c et a été clôturé finalement à 72½, en avance de 4 points. On attribue ce boom à deux causes: d'abord, les mauvaises nouvelles reçues du Nord-Ouest au sujet de la récolte; ensuite la meilleure tenue des marchés étrangers. Il paraîtrait, néanmoins, que l'état de la récolte n'est pas aussi mauvais que certains spéculateurs à la hausse le prétendent, bien qu'elle ne soit pas aussi bonne qu'on pouvait l'espérer, il y a un mois.

A Toronto, le marché est tranquille; le blé blanc a été offert à 78c; un char a

été vendu 77c. On a offert le blé dur No. 1 de Manitoba à 90c, ouest. La farine *straight rollers* par lots de char, frêts de Toronto, a été cotée à \$3.75, mais il ne s'est pas fait de vente. La cote des pois est purement nominale de 58 à 59c, ouest. L'avoine blanche est en demande, frêts moyens ouest, à 33½c, et est offerte à 33½c; on demandait 34c de cinq chars pour l'est. L'orge a mouluée a été offerte pour l'ouest à 49c.

A Montréal, on ne s'est ressenti de la hausse de Chicago que par un ton plus ferme du marché; on ne signalait pas hier d'avance dans les prix du blé. Les farines de Manitoba qui avaient subi une baisse de 25c la semaine dernière ont regagné, du coup, ce qu'elles avaient perdu et même il est fortement question d'une nouvelle hausse de 25c par baril, si les cours du blé à Chicago se maintiennent. Les farines d'Ontario sont également plus fermes. Pour les unes comme pour les autres, la demande est assez active, pour la saison.

L'avoine paraît mieux tenue^e en ce moment et l'on ne pourrait rien acheter en No 2 d'Ontario, à moins de 40½c, quelques chars se sont même vendus à 41c. Mais on ne peut guère compter sur le maintien de cette fermeté pour longtemps, à moins que les nouvelles définitives de la récolte dans Ontario ne soient tout à fait mauvaises. Car voici le moment où il faut calculer, en tenant compte de l'arrivée des avoines nouvelle récolte d'un moment à l'autre.

Les apparences de l'avoine sur pied, dans notre région, sont toujours belles, malgré les sauterelles, lesquelles excitent beaucoup de craintes dans certaines localités. Cependant, d'après nos informations, elles n'ont pas encore causé de dommage général appréciable. Un homme de grande expérience nous disait qu'il a vu déjà les sauterelles plus abondantes que cette année, sans qu'il en soit résulté une mauvaise récolte.

Dans l'est de la province, à la crainte des sauterelles se joint le manque d'eau; la récolte n'y a pas encore traversé la période critique; mais, quoiqu'il y ait lieu de s'inquiéter, rien n'est encore perdu.

Les pois, qui ont souffert au début par trop d'humidité, ont beaucoup gagné aux dernières chaleurs et, sans promettre une récolte extraordinaire, donneront un meilleur rendement que ces dernières années.

Sur notre place, il se fait quelques affaires en pois pour l'exportation dans les prix de 72 à 73c par 66 lbs à flot.

Aucun changement à signaler dans les farines d'avoine. Le son est en hausse de \$1.00 par tonne.

Nous cotons en gros

Blé roux d'hiver, Can. No 2.	\$0 85 à 0 90
Blé blanc d'hiver " No 2.	0 85 à 0 90
Blé du printemps " No 2.	0 85 à 0 90
Blé du Manitoba No 1 dur...	1 00 à 1 02
" No 2 dur...	0 98 à 1 00
" No 3 dur...	0 00 à 0 00
Blé du Nord No 2.....	0 00 à 0 00
Avoine No 2.....	0 40½ à 0 41
Blé d'Inde, en douane.....	0 00 à 0 00
Blé d'Inde, droits payés.....	0 00 à 0 70
Pois, No 1.....	0 85 à 0 87
Pois, No 2.....	0 72 à 0 73
Orge, par minot.....	0 52 à 0 53
Sarrazin, par 50 lbs.....	0 00 à 0 00
Seigle, par 56 lbs.....	0 60 à 0 65

FARINES

Patente d'hiver.....	\$5 00 à 5 10
Patente du printemps.....	4 65 à 0 00
Patente Américaine.....	0 00 à 0 00
Straight roller.....	4 65 à 4 70
Extra.....	4 20 à 4 30
Superfine.....	4 00 à 4 10
Forte de boulanger (cité).....	4 50 à 0 00
Forte du Manitoba.....	4 50 à 0 00

EN SACS D'ONTARIO

Medium.....	\$4 00 à 4 25
Superfine.....	3 50 à 3 60

FARINE D'AVOINE

Farine d'avoine standard, en barils.....	4 05 à 4 25
Farine d'avoine granulée, en barils.....	4 30 à 4 40
Avoine roulée en barils.....	4 05 à 4 25

MARCHÉ DE DÉTAIL

Peu de cultivateurs au marché de la Place Jacques Cartier mardi, on fait les foins et l'on n'a pas le temps de venir au marché. L'avoine s'est vendue à des prix fermes: de 95c à prendre le voyage, jusqu'à \$1.05 à la poche. Le sarrazin s'est vendu de \$1 10 à \$1 15 la poche de 2 minots.

En magasin, les commerçants vendent l'avoine de \$1.05 à \$1.10 par 80 livres.

Le blé d'Inde jaune des Etats-Unis fait 75c par minot, et le blanc 80c par 56 lbs.

Les pois No 2, valent 85 à 90c et les pois cuisants de 95c à \$1.00 par 60 lbs.

La graine de lin par minot de 60 lbs vaut \$1.05 à \$1.10.

L'orge No 2 de la province vaut de \$1.05 à \$1.10 par 96 lbs.

Le sarrazin vaut \$1.20 par 96 livres (2 minots).

BEURRE

MARCHÉ ANGLAIS.

On écrit de Liverpool à la date du 12 juillet:

J. A. VAILLANCOURT

MARCHAND-COMMISSIONNAIRE DE PROVISIONS

333 ET 335 RUE DES COMMISSAIRES, MONTREAL.

BEURRE, FROMAGE ET ŒUFS

PLACÉS AUX PRIX LES PLUS AVANTAGEUX

Attention spéciale donnée aux Consignations de Beurre et de Fromage.

AVANCES LIBÉRALES SUR CONSIGNATIONS

Tinettes en belle épinette blanche, 30, 50, 70 lbs Fournitures pour Fromageries.
Spécialité de Tinettes pour Beurreries.

Les Meilleurs Sels Anglais " HIGGINS " et " ASHTON " pour Beurreries.

SOLLICITE LA CONSIGNATION DE TOUTES SORTES DE PRODUITS AGRICOLES

Les beurres de crémèries de choix sont en bonne demande.
 Crémèries australiennes, choix ..84 à 88s
 " ordinaires...54 à 56s
 Crémèries américaines, choix...00 à 00s
 " irlandaises 94 à 96s
 " danoises..... 94 à 98s
 Beurre nouveau, crémèries canadiennes.....85 à 88s

MARCHÉ DE MONTRÉAL

Il y a quelque demandé de la part de l'exportation dans les prix de 17½c pour le beau beurre de juillet, le commerce local paie quelquefois ces beurres jusqu'à 18c mais c'est une exception. Les beurres de juin, ne font guère que 16½ à 17c en premières mains. En somme, le marché se comporte fermement et quoique la hausse ne soit pas considérable, il y a tout lieu d'espérer que nous arriverons à faire un prix raisonnable pour le beurre d'automne.

Les épiciers paient les beurres de buerrieres depuis 16c jusqu'à 19c la livre.

Les beurres de townships valent de 14 à 14½c à la campagne et se détaillent à 15 ou 16c, ici, suivant mérite.

Les exportations de beurre de la semaine dernière se chiffrent ainsi :

Par	Pour	Boîtes
Laurentian	Liverpool	30
Pomeranian	Glasgow	187
Alcides	"	175
Dominion	Bristol	2,408

Total..... 2,800

FROMAGE

MARCHÉ ANGLAIS

On écrit de Liverpool le 12 juillet :

" Pendant la semaine, la demande a été moins active et il y a moins de confiance dans la tenue des cours, de sorte

que les acheteurs de l'intérieur n'achètent qu'au jour le jour. Nous cotons :
 D'automne, coloré, Canada ou E. U..... 39 à 40s
 Septembre-octobre de Québec, coloré 38 à 40s
 Septembre coloré d'Ontario, 1er choix..... 43 à 44s
 Septembre-octobre de Québec, blanc..... 39 à 41s
 Septembre blanc d'Ontario, 1er choix..... 43 à 44s
 Nouveau, d'étable, blanc 37 à 39s
 " d'Ontario, fancy, mai et juin 39 à 40s

MARCHÉS DES ÉTATS-UNIS

Watertown, N. Y., 20 juill.—Au marché d'aujourd'hui, il a été vendu : 408 boîtes à 7½c ; 780 à 7½c ; 500 à 7½c ; 4654 à 7½c ; prix de base 7½c ; prix régulier 7½c.

Canton, N. Y., 30 juill.—Fromage vendu à 7½c ; gros fromages 7½c ; twins 7½c.

Ogdensburg, N. Y., 20 juill.—2112 boîtes offertes ; environ 1800 boîtes ont été vendues s 7 13/16c, et le reste à 7½c.

Utica, N. Y., 22 juill.—Ventes du jour : 150 boîtes à 7c ; 4730 à 7½c ; 3540 boîtes à 7½c ; 50 boîtes à 7½c ; 922 boîtes à commission.

Little Falls, N. Y., 22 juill.—Ventes, 93 boîtes à 7½c ; 68 à 7½c ; 447 à 7½c ; 209 à 7½c.

MARCHÉ D'ONTARIO

Guelph, 19 juill.—950 boîtes ont été présentées sur le marché ; 350 ont été vendues à 8½c et 172 à 8 3/16c.

London, 20 juill.—28 fabriques ont offert 5,960 boîtes de juin et 4,545 de juillet. Vendu : 185 à 8 1/16c ; 745 à 8½c ; 1040 à 8 5/16c et 740 à 8½c.

Ingersoll, 23 juill.—Il a été offert 4,142, principalement la balance de la fabrica-

tion de juin ; il n'y a pas eu de ventes, on demandait 8½c. Le marché était fréquenté mais tranquille.

Belleville, 23 juill.—29 fabriques ont offert 2005 fromages blancs et 300 colorés. Il a été vendu : blancs, 810 à 8c et colorés, 100 à 8c. Après le marché on acceptait franchement ce prix.

Campbellford, 23 juill.—895 boîtes offertes ; 565 vendues à 8c.

Madoc, 23 juill.—900 boîtes offertes ; 600 vendues à 8 1/16 et 8½c.

MARCHÉS DE QUÉBEC

Cowansville, 20 juill.—46 fabriques ont offert 5,000 boîtes ; 954 boîtes ont été vendues à 7½c ; 215 à 7 13/16c ; 820 à 7½c. Total vendu 1,989 boîtes.

St-Hyacinthe est à organiser également un marché régulier pour le fromage, sur le même plan que celui de Cowansville ; avec Chicoutimi, nous aurons ainsi trois marchés locaux dans la province.

MARCHÉ DE MONTRÉAL

Il y avait 4,000 fromages lundi, au quai ; le prix a été, comme la semaine dernière, de 7½ à 7½c pour le beau fromage. Depuis, le ton s'est un peu amélioré, on a pu, en travaillant beaucoup les exportateurs, obtenir jusqu'à 7½c pour le fromage blanc en parfaite condition et le prix extrême du fromage coloré a été de 7½c.

M. N. F. Bédard nous fait part de l'observation suivante : Depuis le commencement de la saison, le fromage blanc et le coloré se sont vendus à très peu de choses près au même prix, cela paraît avoir découragé quelques fromageries qui coloraient leur production, de sorte que, pour cette raison ou pour une autre, on a fait beaucoup

LE FROMAGE CANADIEN EN AVANT !

1892-93—A CHICAGO—1892-93

Les "BLUE STAR" ont remporté 26 prix sur 28 échantillons exposés !!

J. N. DUGUAY,

LA BAIE, CO. YAMASKA, P. Q.

Agent des Fromageries "BLUE STAR" et "JERSEY LILY" ; sollicite les applications des Fromagers qui désirent faire partie de ces combinaisons pour la vente de leurs Fromages sur le marché de Montréal.

Commission, 5c. par boîte, claire de toute dépense.

Les ventes se feront chaque semaine comme par le passé, et le retour de chaque envoi sera fait aussitôt après la vente. C'est une occasion avantageuse et profitable pour les bonnes fromageries de vendre leurs produits aux prix du gros, sans qu'il leur en coûte beaucoup. Les patrons sont surtout intéressés dans ce système de ventes ; ils ont le plus haut prix, un meilleur rendement et s'assurent, par le fait, la durée de cette industrie, la seule payante aujourd'hui.

Les ventes sont assurées à des prix avantageux, les marques "BLUE STAR" et "JERSEY LILY" comptant parmi les plus recherchées en Angleterre. La marque "Blue Star" est réservée aux Fromageries de la Rive Sud et la "Jersey Lily" à celle de la Rive-Nord.

Le fromage fait de lait écrémé, le fromage mal fait ou mal emballé ne peuvent faire partie de ces combinaisons.

J. N. DUGUAY, LA BAIE, CO. YAMASKA, P. Q.

WASHINGTON BUILDING TRUST CO.,

CAPITAL (Actions ordinaires) entièrement payé \$335.000

Bureau Principal: Ch. 20-25 Batisse de la Banque du Peuple

ETAT OFFICIEL A LA CLOTURE DES LIVRES LE 30 AVRIL 1895.

ACTIF.

Bons du Gouvernement des Etats-Unis.....	\$334,985.00
Actions ordinaires à demande garanties par billets	65,000.00
Prêts sur titres hypothèques sur immeubles et sur le stock de la Compagnie.....	45,782.00
Mobilier, matériel et papeterie.....	2,717.44
Comptes à recevoir.....	14,597.93
Divers.....	24,750.07
Argent en caisse et dans les succursales.....	6,686.29
	\$494,518.73

PASSIF.

Capital actions.....	\$400,000.00
" paiements appelés.....	12,600.00
Actions à terme.....	8,212.18
Actions A, payées.....	20,736.00
" B.....	21,690.00
Comptes à payer.....	28,472.31
Dû pour compléter les prêts.....	2,808.24
	\$494,518.73

(Signé) T. NADEAU, Président. T. F. G. FOISY, Secrétaire.

Je, soussigné, certifie avoir audité tous les comptes de la Washington Building Trust Co., et que les chiffres ci-dessus sont conformes à ceux de livres de la Compagnie au 30 avril 1895, au meilleur de ma connaissance et de ma croyance. (Signé) WM. RICHIER, AUDITEUR.

No offrons un placement exceptionnel de notre stock.

Correspondance demandée, s'adresser à

T. NADEAU, Président.

moins de fromage coloré cette année que d'habitude, ce qui a créé une certaine rareté pour cet article. Or, d'après les apparences du marché, il va y avoir, à partir du mois d'août, une meilleure demande pour le fromage coloré. On conseillera, par conséquent, à tous les fromagers qui peuvent faire un bon fromage coloré, de colorer leur fromage à partir du 1er août et ils auront, probablement, un avantage marqué pour le reste de la saison. Bien entendu que la couleur devra être uniforme, pas trop foncée, et que la qualité du fromage même ne devra rien laisser à désirer.

Pendant la semaine terminée le 20 juillet, les exportations ont été comme suit :

Par	Pour	Bottes
Laurentian.....	Liverpool.....	876
Labrador.....	".....	4601
Lake Huron.....	".....	5230
Parkmore.....	".....	4019
Pomeranian.....	Glasgow.....	3501
Alcides.....	".....	2418
Rosarian.....	Londres.....	2458
Iona.....	".....	5879
Dominion.....	".....	26270

Total..... 55,252
Sem. corresp. de 1894..... 80,328

FRUITS

Le marché se maintient à 10½ et 11c. pour le stock tel qu'il arrive et 11½ à 12c pour les œufs mirés.

FRUITS

La Montreal Fruit Auction Co. fait des ventes de fruits exotiques, qui sont bien achalandées. Les prix réalisés sont considérés comme satisfaisants.

Les oranges et les citrons sont en bonne demande à un peu meilleur marché. Les bananes sont plus fermes. Il n'y a pas de cocos sur le marché. Les framboises arrivent en quantité, mais elles achèvent, nous dit-on. Il y a des paires du Missouri qui se vendent de \$3.25 à \$3.75 le quart et sont détaillées en paniers à 75c.

LEGUMES.

Les fèves sont toujours très rares et se vendent de \$1.90 à \$2.00 le minot. Les pois à soupe valent de 80 à 85c par 60 livres.

Les pommes de terres nouvelles abondent ; on les vend \$1.25 le quart et de 30 à 40c le panier.

FOIN PRESSE ET FOURRAGES

A Boston on cote :

Choix à fancy en grosses balles.....	\$17 00 à \$18 00
Choix à fancy en petites balles.....	17 00 à 18 00

Beau à bon.....	15 00 à 16 00
Pauvre à ordinaire.....	12 00 à 14 00
Mélé.....	11 00 à 13 00
Paille de seigle.....	13 00 à 14 00
" d'avoine.....	7 50 à 8 00

Arrivages de la semaine dernière 435 chars de foin. Semaine précédente, 261 chars de foin et 40 de paille ; plus 87 chars de foin pour l'exportation.

Les arrivages sont considérables et avec une demande ralentie. Les stocks ont commencé à s'accumuler. Les commerçants sont disposés à maintenir les prix fermes dans l'attente d'une diminution prochaine des arrivages et d'une amélioration dans la demande. Lorsque les consommateurs auront réduit les stocks achetés en prévision de la hausse.

A Montréal, le marché pour l'exportation est tranquille. Les marchés anglais ont baissé ; le marché des Etats Unis est plus faible, de sorte que nos débouchés sont moins favorables. D'un autre côté, on est monté, dans nos campagnes, à tel point que quelques-uns ne veulent même pas faire de prix. Ceux qui sont plus raisonnables obtiennent de \$7.00 à \$7.50 pour le foin No 2 vieux et de \$8.00 à \$9.00 pour le No 1 vieux, livré sur wagon. Il a été fait quelques achats à livrer en foin nouveau dans les prix de \$6.50 à \$7.00 pour No 2 et de \$8.00 à \$8.50 pour No 1.

Le marché local est ferme, mais peu actif. Le son est en hausse.

Nous cotons au détail :

Foin pressé No 1, la tonne.....	11 00 à 12 50
do do No 2 do.....	9 50 à 10 50
do do No 3, do.....	0 00 à 00 00
Paille vieille do.....	4 50 à 5 50
Moulée, extra la tonne.....	00 00 à 24 00
do No 1 do.....	00 00 à 22 00
do No 2, do.....	00 00 à 21 00
Gru blanc do.....	00 00 à 19 50
do No 2, do.....	00 00 à 18 50
do No 3, do.....	00 00 à 00 00
Sou (Manitoba) do.....	17 50 à 18 00
do (Ontario) do.....	18 50 à 19 00
do au char.....	16 50 à 17 50
Blé-d'inde jaune moulu.....	00 00 à 28 00
Farine de blé-d'inde, granulée 100 lbs.....	1 50 à 1 75
Farine de blé-d'inde commune 100 lbs.....	1 20 à 1 25
Blé-d'inde broyé, la tonne.....	00 00 à 27 00

AU COMMERCE GRAIN ET FARINE.— Comme il y a une hausse considérable sur les farines, grains, etc., etc. Veuillez demander nos échantillons et prix et nous vous donnerons un avantage sur les prix actuels du marché. Nous avons beaucoup de farines et grains achetés avant la hausse actuelle.

E. DUROCHER & CIE, 97 Commissaires.

Renseignements Commerciaux

PROVINCE DE QUÉBEC

DISSOLUTIONS DE SOCIÉTÉS

Montréal.—Warden, King & Son, fondateurs.

Dominion Disinfectant Co.
Larose & Paquin, nouveautés.
R. Donaldson & Sons.

Magog.—Donaldson & Son, machinistes.

St-Hyacinthe.—Laflamme & Frère, barbiers ; Hormidas Laflamme et Victor Laflamme.

Brome.—Duquette & Lapierre, fabricants de beurre.

Waterloo.—Hillsna & Lindsay, épiciers.

Sacré Cur de Marie.—Vermette & Goulet, mag. gnl.

Huntingdon.—McCallum & Dineen, pompes funèbres et peinture.

Marshall, Pringle & Co., mag. gnl.

NOUVELLES SOCIÉTÉS

Montréal.—George Gauvreau et Cie., fruits ; George Gauvreau et Jean Bourguignon.

Favreau & Cie., matériel de pompiers ; Théotime Lanctôt et Alidot F. Favreau.

A. Laniel, épicier ; Emilda Labrosse, épouse de Arthur Laniel, seule.

Warden, King & Son, fondateurs ; Jas. E. King, seul.

Beardmore & Co, tanneurs ; Walter D. Beardmore, Alfred O. Beardmore, Fred. M. Beardmore et Geo. W. Beardmore.

P. O'Donoghue, sellier ; Bridget Patterson, veuve de Patrick O'Donoghue, seule.

T. J. Virtue & Cie., bouchers ; Mme Mary J. Castonguay, épouse de Thos. Johnston, seule.

Larose & Paquin, nouveautés ; Julien Paquin, continue sur la rue St-Laurent et S. Larose continue sur la rue Notre-Dame.

Michaud & Cie., courtiers ; James A. Michaud et Edouard Ferrero.

Montreal Washboard & Shovel Co. ; Joseph Filion, seul.

Quinn Bros, farines ; Daniel M. et John Quinn.

Belleau & Fils, barbiers ; Louis Belleau et Joseph Louis Belleau.

Bourassa & Nantel, entrepreneurs ; Cyrille Bourassa et Joseph Nantel.

Bedford.—Gall. & Smith, instruments aratoires ; John Gall et Willard L. Smith.

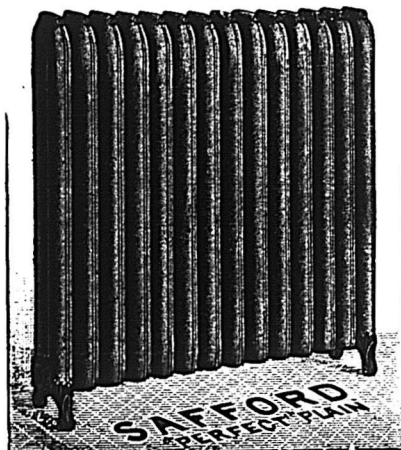

The TORONTO RADIATOR M'F'G Co. (Limited)

TORONTO, CANADA

— FABRICANTS DES —

RADIATEURS BREVETÉS de SAFFORD

Pas de { BOULONS,
PAQUETAGE,
FUITES.

Meilleurs et moins chers que les registres en tuyaux.

H. McLAREN & CO., Représentants

706 RUE CRAIG, MONTREAL.

Brome.—Lapierre & Frère, fabricants de beurre; Ephrem Meunier dit Lapierre et Alfred Meunier dit Lapierre-Magot. — Eliza Leblanc, nouveautés, etc.; Eliza Leblanc, épouse de Cléophas Saulniers, seule.

Devot & Paquette, manufacturiers; Jacques F. Devot et Wenceslas Paquette.

R. Donaldson & Sons, machinistes; Robert Donaldson, George Donaldson et Robert Donaldson, jr.

St-Hyacinthe.—Poirier & Têtu, tailleurs; Joseph Frédéric Poirier et Jos. Alex. Têtu.

Québec.—Pépin & Cie, chaussures; Marie Eva Desneiges Côté, seule.

T. & B. Murphy, restaurant; Thos J. et Bernard Murphy.

St Henri de Montréal.—Beausoleil et Cie., entrepreneurs et peintres; Théodore Delage, Etienne St Denis et Octave Beausoleil.

Gagnon et Charette, entrepreneurs; Gédéon Gagnon et Jacques Charette.

Bray & Guilbault, entrepreneurs; Godfroi Guilbault et André Bray.

St Augustin.—A. Sautet et Cie, fabricants de vins; Adrien Sautet et Auguste Maillard.

Victoriaville.—F. Beaudet et Cie, pompes funèbres; Fabiola Beaudet, seule.

Huntingdon.—McCallum et Dineen, pompes funèbres et peinture; W. D. McCallum continue pour la peinture et J. Dineen continue pour pompes funèbres.

Pringle, Stark & Co., mag. gnl.; T. P. Pringle et J. W. Stark.

FONDS A VENDRE

Montréal.—Mlle A. Joncas, chapellerie.

Mme W. Dastous, cigares et tabac. **Trois Rivières.**—Thos. Bédard et Cie., chaussures; aux enchères.

Verchères.—Louis Tétreault, foin.

FONDS VENDUS

Montréal.—Frank Manelli, buvette; à George W. Chanting

I. Lachance, épiciers; à J. Lafortune.

St Mathieu.—Ed. Morency, mag. gnl.; à 53c.

INCENDIES.

Blae Bonnets.—W. H. Knapp, hôtel.

DÉCÈS

Montréal.—F. Girard & Cie, poisson à commissions; F. Girard, décédé.

Arthur Jacob, épiciers.

Ste Cunégonde.—R. Aumond, nouveautés.

Magog.—W. L. Bastien, vaisselle.

Côte des Neiges.—Benjamin Goyer, tanneur.

Ste Famille.—Pierre A. Imbleau, médecin.

NOUVEAUX ÉTABLISSEMENTS

Montréal.—Murray, Ball & Co., ouvrages en terre cuite.

Chouinard & Gervais, beurre et fromage à commissions.

Collyer & Brock, électriciens.

Léon Rochon, chaussures.

T. Goulet, chaussures.

Joseph Lafortune, épiciers.

N. Bloom, confectons.

North Hatley.—James O'beary, mag. gnl.

St. Raymond — Wilfrid Leclerc, horloger.

Westmount.—Francis O. Anderson, pharmacien.

CESSIONS

Montréal — La Compagnie de la Boulangerie Nationale de Montréal; en liquidation, ass. 29 juill.

Walter Martin, restaurant; demande de cession.

Samuel Bachman, tailleur; ass. 29 juill.

O. D. M. Reay, chaussures; offre 20c.

Thomas Foster, buvette.

Albert Blanchard, boucher.

T. W. Foster, buvette; demande de cession.

Whitney & Brown, fabricants de chaussures; demande de cession.

Ste Philomène.—J. Auger, mag. gnl.; demande de cession.

St-Hyacinthe.—A. Moisan, nouveautés.

St-Henri de Montréal.—Campbell Bros, chaussures; ass. 29 juill.

Lévis.—Joseph Adélarde Guay, chaussures; demande de cession.

N. T. Turgeon (Globe Cigar Co.), ass. 30 juill.

Montmagny.—Elzéar Dion, boucher et mag. gnl.; demande de cession.

EN DIFFICULTÉS

Montréal.—A. A. Lamoureux, boucher; vente par huissier.

G. Desjardins, photographe; vente par huissier.

D. Léonard, boucher; vente par huissier.

Fortierville.—Joseph Auger, mag. gnl; sous saisie.

St-Paschal.—Ernest Dionne, mag. gnl.; prépare état de ses affaires.

CONCORDATS

Ste Sophie de Lévis.—Médéric Spéard, épiciers; à 35c comptant.

PROVINCE D'ONTARIO

DISSOLUTIONS DE SOCIÉTÉS

London.D. Daly & Son, charbon.

Listowel.—McGillivray et Speare, mag. gnl.

Chatham.—Wilson et Benson, épiciers.

Drayton.—Pollock Bros, moulin.

Kemptville.—S. Paterson & Co., charbon.

Clayton.—McFarlane et Ormond, forgerons.

NOUVELLES SOCIÉTÉS

London.—D. Daly & Son, charbon; J. M. Daly, seul.

Listowel.—McGillivray et Speare, mag. gnl.; W. Speare, seul.

Chatham.—Wilson et Benson, épiciers; J. A. Wilson, seul.

Drayton.—Pollock Bros, moulin; J. Pollock, seul.

Kemptville.—S. Patterson & Co., charbon; Samuel Patterson et Calvin W. Patterson.

Clayton.—McFarlane et Ormond, forgerons; John McFarlane, seul.

Le Café Dandelion Royal

est un breuvage délicieux et nourrissant, purifiant et donnant des forces. Hautement recommandé par la Faculté de Médecine. Empaqueté seulement en boîtes de ferblanc. Le prix en est minime. Tous les Epiciers devraient en garder et l'offrir à leurs clients. Demandez nos prix et nos échantillons. Nommez le "Prix-Courant."

The Royal Dandelion Coffee Co'y, 468 King Street, West, Toronto, Ont.

La Compagnie Générale d'Importation du Canada, (LIMITEE)

CAPITAL - - \$150.000

REPRESENTATIONS, MONOPOLES DE MAISONS FRANÇAISES ET ÉTRANGÈRES, IMPORTATIONS EN GROS.

La Cie Générale d'Importation du Canada assure aux importateurs de gros, des relations directes auprès des maisons représentées par elle et auprès de toutes celles dont les produits s'importent au Canada sous leurs marques personnelles.

SUCCURSALES DE LA COMPAGNIE GÉNÉRALE D'IMPORTATION



FRANCE — PARIS — 20 rue Richer.

ALLEMAGNE — NUREMBERG — 15 Theresienstrasse.

BELGIQUE — ANVERS — 20 Qual Jordaens.

Monopole pour Parfumerie, Produits Pharmaceutiques, Produits Alimentaires, Articles de Paris, Produits de grosse fabrication, Etc., Etc.

5 et 7 rue de Bresolles; MONTREAL.

FONDS A VENDRE

Argyle.—G. A. Abrams, mag. gnl.
Meadowvale.—Wheler Bros, meuniers.
Glenallen.—W. Bruce, mag. gnl.
Burk's Falls.—J. N. Dodds, harnais.

FONDS VENDUS

Toronto.—T. Dowswell, chaussures ; à E. M. Laughlin.
Walter Gagnon, pharmacien ; à F. T. Burgess.
Ottawa.—W. J. Fitzpatrick, épicier ; à B. W. Wilson, épicier ; à 52½c.
Teeswater.—Robert Copeland, épicier ; à George Forsyth, sr. & Son.
Olheiser & Hergott, carrossiers ; A. Rivers.
Trenton.—Mme H. Parent, hôtel ; à J. Woodstock.
Gananoque.—W. B. Finley, photographe ; à H. E. Paige.
New Hamburg.—C. A. Henrich, ferblantiers ; Kinzengers & Erb.
Peterboro.—T. Dolan & Co., confectioins, etc. ; à 50c.
Arnprior.—E. J. Gadbois, épicier et vaisselles ; à Thos. McCormick.
Strathroy.—J. S. Hodgins, épicier.
Markham.—L. S. Wright, meublier ; à E. Zeller.
North Bay.—D. McKenzie, hôtel ; à F. Desjardins.
Otterville.—W. F. Kay, mag. gnl. ; à J. Mathieson.
Winterbourne.—J. Loggie, mag gnl. ; à J. Hodge.
Athens.—Archibald James, forgeron ; à A. D. Young.
Clayton.—Daniel Drummond, scierie ; à J. F. Drummond.

Douglas.—Thos. Costello, hôtel ; à John McMahon.
Kingston.—J. E. Spankie, pharmacien ; à Henry Skinner & Co., à 28c.
Renfrew.—W. J. O'Hara, forgeron, etc.

INCENDIES

Toronto.—M. C. Pink & Co., bric à brac.
Hamilton Beach.—Birely Bros, hôtel ; Holstein.—W. T. Petrie, meunier ; pertes \$15,000.
Ottawa.—Mlle E. Armstrong, modiste.
H. W. Wilson & Co., nouveautés ; assurés.
Gananoque.—A. C. Shields, chaussures ; assuré.
Killaloe.—Wm McDonald, scierie ; pas d'assurance.
Lucan.—Stanley et Dight, meuniers.
Toronto Junction.—M. Farbach, fabricant de savons.

DÉCÈS.

Toronto.—Elliott & Son, peintres, etc ; William Elliott, décédé.
W. J. Baines & Co., courtiers ; W. J. Barnes, décédé.
London.—Wm Willis & Co., bois de sciage ; Wm Willis, décédé.
Lonsdale.—H. P. Redner, médecin.
Smith's Falls.—John Gilroy, hôtel.
Bobcaygeon.—Stewart Murray, chaussures
Alexandria.—James McMillan, liqueurs.
Berlin.—F. W. Stephen, fabricant de cigares.
Avonmore.—James Shaver, tanneur.
Renfrew.—Thomas Lacey, forgeron.
Smith's Falls.—John Gilroy, hôtel.

NOUVEAUX ÉTABLISSEMENTS.
Ottawa.—A. S. Plamondon, ferronerie.
Napanee.—T. G. Davis & Co., tailleurs.

CESSIONS

Pembroke.—John H. Barrand, boucher ; à Wm. Moffat.
Ste Catherine.—Joseph Fenech, tailleur ; à Urban A. Buchner.
Iroquois.—Nathan A. Bolton, épicier ; à Wm L. Redmond.
Midland.—A. E. Williamson, tailleur ; à C. B. Armstrong.
Holland Centre.—Wm Ruhl, tailleur ; à George W. Patterson.
Strathroy.—E. Harrison, meublier et pompes funèbres ; à Frank Cochrane.
Wingham.—James W. Inglis, carrossier ; à Richard Vanstone.
Sudbury.—A. Ferris & Co., moulin à planer ; à F. Cochrane.

EN DIFFICULTÉS

Hamilton.—J. G. Meyers, fabricant de boîtes à papier ; vendu par huissier.

CONCORDATS.

Deseronto.—A. E. Gracey, mag. gnl. ; à 65c.

NOUVELLE ECOSSE

CESSIONS.

Halifax.—F. E. Elliott, mercerie ; à W. C. Northrup.

FONDS A VENDRE

Halifax.—W. H. Moran, épicier, etc.

J. Z. DESORMEAU & CIE,

Manufacturiers de GANTS et Mitaines en Kid.....

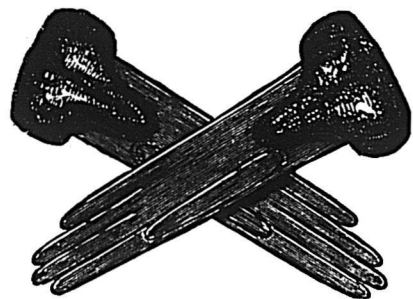

VEAU CHEVREUIL
AGNEAU, ANTILOPE.

Bureaux : 298, 300 rue St-Paul, Montréal.

N. B.—Nos voyageurs sont maintenant sur la route avec un assortiment complet de nos échantillons.

LAMBERT & FILS, Constructeurs.
357 Rue Berri, Montreal.

J. G. A. GENDREAU
Chirurgien-Dentiste



Extraction de Dents sans douleur, Par l'électricité et par l'anesthésie.

Dents posées avec ou sans palais, d'après les procédés les plus nouveaux.

No. 20 RUE ST-LAURENT,

MONTREAL.

LA FOURNAISE A EAU CHAUDE

STAR

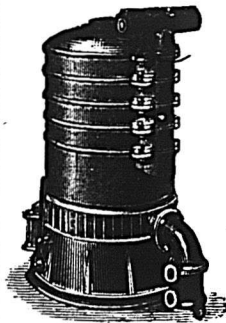

Pour le chauffage des Eglises, Edifices Publics, Résidences Privées, etc. Reconnue aujourd'hui comme étant supérieure à toutes autres.

Elle possède toutes les améliorations les plus récentes apportées au système de fournaise à eau chaude. Elle est de beaucoup plus économique, plus active qu'aucune autre fournaise, et la seule possédant un syphon injecteur "Breveté," capable de chauffer à son niveau et de donner une température égale aux différents étages.

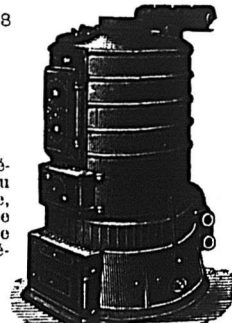

MANUFACTURÉE PAR

The Star Iron Company, 590 rue Craig, Montréal.

Embouteillage Illégal

\$50.00

DE RECOMPENSE

WM. DOW & CIE, paieront la récompense ci-dessus à celui qui aura la preuve que quelque personne emploie leur nom, marque de commerce ou étiquettes sans leur autorité.

THIBAudeau BROTHERS & CO.

Importateurs de

Marchandises Seches

332 RUE ST-PAUL,

THIBAudeau FRERES & CIE
— QUÉBEC —

Montreal.

THIBAudeau BROTHERS & CO.
— LONDON —

SPECIALITÉ DE

TAPIS & PRELARTS

NOUVEAU BRUNSWICK**FONDS VENDUS**

Hartland.—Melle L. A. Watson, modiste ; à Melle Bertha Thoruton.

INCENDIES

Millstream.—S. A. McAulay, scierie, pas d'assurance.

Woodstock.—John McAdam, scierie ; assurance \$2,300.

CESSIONS.

St Jean.—George K. Berton, agent à commissions.

Wm. Colter, marchandises de fantaisie.

H. O. Martin & Cie, photographes.

MANITOBA ET TERRITOIRES**INCENDIES**

Winnipeg.—R. Leckie, peintre, etc ; dommages par l'eau.

NOUVEAUX ÉTABLISSEMENTS.

Winnipeg.—J. C. Sproule & Co, fruits en gros.

Prince Albert.—The A. McDonald Co. (Ltd), épicerie en gros.

COLOMBIE ANGLAISE**DISSOLUTIONS DE SOCIÉTÉS**

Victoria.—Rendall & Hay, forgerons.

NOUVELLES SOCIÉTÉS

Victoria.—Rendall & Hay, forgerons ; M. Hay, seul.

FONDS A VENDRE.

Victoria.—Henry Waller, mercerie.

FONDS VENDUS

Yancouver.—Mowat & Craig, provisions ; à Mowat & Aitken.

Beggs & Paine, fruits, etc. ; à E. H. McMillan.

Z. Franks, fruits, épiceries, etc. ; à John Whitmore

Goldenfield.—W. Chase & Co., magasin ; à James Ross.

Chilliwack.—A. W. Presley, magasin ; à S. A. Cawley.

Victoria.—R. W. Ward, boucher ; à J. D. McNeil et W. G. Mills.

Kamloops.—C. B. W. Nelson, hôtel ; à F. H. Nelson.

CHS. DESMARTEAU

Comptable, Auditeur et Commissaire

No 1598 rue Notre-Dame.

SPÉCIALITÉ :

RÈGLEMENTS D'AFFAIRES DE FAILLITES.

BILODEAU & RENAUD

COMPTABLES, AUDITEURS ET COMMISSAIRES,

No. 15 rue St-Jacques, Montréal.

Spécialité :

Règlement des Affaires de Faillites.

Téléphone 2003.

ALFRED GERVAIS, COMPTABLE

Agent d'Assurances, Vie et Feu. Collecteur. Billets Escomptés. Spécialité: INVENTAIRES

Telephone 2936.....

1627 rue Notre-Dame, MONTREAL.

NOTES COMMERCIALES

Pendant les cinq premiers mois de l'année courante, les importations de l'Italie ont augmenté de 42 millions de francs, par contre les importations ont diminué de 44½ millions.

La Suisse importe annuellement pour environ \$1,225,000 de cuir. Or le Canada, les Indes et l'Autriche réunis ne figurent dans ce chiffre que pour à peu près \$3,000. Avis à nos tanneurs.

On écrit du Cap Breton que la pêche à la morue, après avoir été des plus productive pendant quelques jours, est devenue tout à coup presque nulle. Les pêcheurs ne font rien. Par contre, le homard est abondant et le maquereau veut bien mordre un peu.

Aucun pays n'égale la Nouvelle-Zélande pour l'exportation des viandes conservées à l'aide des appareils frigorifiques.

Voici les quantités de carcasses de moutons et d'agneaux expédiées de la Nouvelle-Zélande, de l'Australie et de La Plata en 1893 et 1894 :

	1894	1893
Nouvelle-Zélande.....	1,963,308	1,895,546
Australie.....	930,961	640,153
La Plata	1,376,742	1,363,605

Pour les six premiers mois de la campagne se terminant le 16 février, les exportations de beurre de l'Etat de Victoria, en Angleterre, se sont montées au chiffre fabuleux de 20,000,000 de livres.

Quant à la saison en cours, la dite colonie a déjà tiré de cette industrie un

Les Ciseaux "CLAUSS" J. Bourdeau & Fils

Ci-devant de la maison L. Gnaedinger, Son & Co

IMPORTATEURS DE

**CHAPEAUX,
FOURRURES
et CASQUETTES**

56 RUE ST-PIERRE, MONTREAL

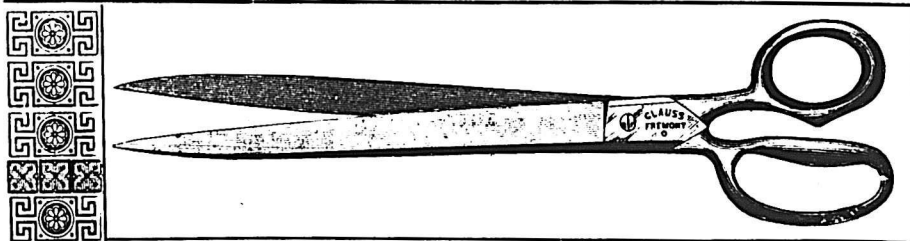
**SONT CONNUS**

DANS LE

MONDE ENTIER.

Avant de donner votre commande de ciseaux, écrivez nous, en mentionnant "LE PRIX COURANT," nous vous épargnerons de l'argent.

CLAUSS SHEAR CO, 67 rue Adelaide-E, Toronto.

ROBIN, SADLER & HAWORTH,

MONTREAL & TORONTO

Manufacturiers de.....

...Courroies en Cuir

TANNÉES AU CHÊNE

Nous fabriquons des Courroies pour toutes sortes de Travaux. En donnant l'ordre indiquer où les courroies doivent tourner.

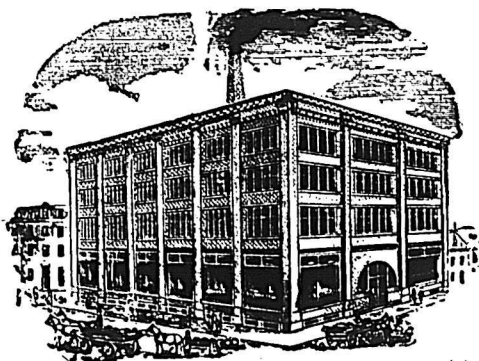

bénéfice de 750,000 livres sterlings; il est donc de toute probabilité que la production ne fera que s'accroître.

S'ils prix pouvait s'améliorer, le trafic du beurre serait certainement pour la colonie une source de prospérité et de richesse.

PETITES NOTES

La police de Londres vient de poursuivre pendant cinquante jours une étude comparative des différents modes de pavage au point de vue des chances d'accidents qui en résultent pour les voitures et pour les piétons. L'expérience a porté sur les voies de Cheapside et de Cannon street. Il en résulte qu'en moyenne 12,366 voitures passent chaque jour dans Cheapside et 5,350 dans Cannon street. Pour la période de cinquante jours, 452 accidents se sont produits sur le pavé de bois, 719 sur le granit et 1,066 sur l'asphalte.

On n'entend pas beaucoup parler de la prochaine exposition de Montréal; mais par contre nous avons des nouvelles de l'Exposition de Toronto qui sera, cette année, plus attrayante et plus grandiose que jamais. Les exposants habituels de cette dernière ville demandent des espaces plus grands que d'habitude et de nombreuses demandes nouvelles pour des emplacements sont parvenues à la direction de l'Exposition. On a dû complètement remanier la Bâtisse principale pour en augmenter la capacité et pour permettre aux exposants de disposer avec goût et avec art les objets qu'ils mettront devant les yeux du public. L'industrie proprement dite sera représentée cette année d'une façon exceptionnellement remarquable.

De Montréal, on ne sait rien; on n'entend rien; on laisse le public dans l'oubli et l'ignorance, tandis qu'on aurait dû, depuis longtemps déjà, le familiariser avec l'idée que l'exposition de Montréal doit être et sera un succès sans précédent, non seulement en ce qui concerne l'agriculture, mais encore et surtout en ce qui a trait à l'industrie du pays et principalement de la Province de Québec.

Le système métrique fait son chemin de par le monde; le tour du Canada viendra peut-être.

La commission nommée par la Chambre des Communes pour faire une enquête sur l'introduction du système métrique dans le Royaume-Uni s'est déclarée entièrement favorable à cette mesure. Dans le rapport qu'elle a rédigé, et qui vient d'être publié avec d'autres documents parlementaires, elle déclare que les commerçants consultés par elle, ont dit que le système actuel de poids et mesures apportait des difficultés dans les relations commerciales de l'Angleterre avec les pays d'Europe qui tous, sauf la Russie, ont adopté le système métrique, répandu en outre dans beaucoup d'autres pays des autres parties du monde. Partout on s'en est bien trouvé, et les Etats-Unis étudient l'opportunité de son adoption.

Au point de vue scolaire, l'abandon du système compliqué des poids et mesures anglais ferait économiser en temps considérable: un an dit le rapport. Pour ces raisons, la commission recommande l'adoption immédiate du système métrique des poids et mesures qui serait rendue obligatoire dans deux ans, et son enseignement dès à présent dans les écoles.

PROVINCE DE QUEBEC

Cour Supérieure.

ACTIONS

DEFENDEURS.	DEMANDEURS.	MONTANTS.
Bale St Paul.		
Boily Jos. et al	Dufour F	350
Beauport.		
Rinet Eleonore et al	Vallee Emma et vir	2000
Fahy Lawr	Donati J. et al	113
Cap de la Madeleine.		
Perrault C	Berard E. (domm.)	199
	Berard L. (domm.)	199
Cowansville.		
MacFarlane A	Smith D. L	126
Marlow.		
Poulin Theod	Goulet J	129
Maskinongé.		
Marchand Isaie	Vanasse T	611
Mégantic.		
Lemay Telesphore	Small A. & Co	121
Melbourn.		
Caron Geo. B	McCaskill D. A	2424
Montréal.		
Allard H	Robinson H. N	200
Archibald J	Payette J	509
Bache Jules S. et al	Marin J. H	3225
Banque Nationale	Marcotte Dme M. L	4000
Beclard N. M	Dom. Line Coy	114
Bergeron Louis	Royal Institution	7400
Blondin M	Vineberg M	200
Bourdon Geo. H	Eaves Alfred	100
Boucher P	Plante D	131
Boucher P. jr		131
Bradley G. B.	Owens T. P	221
Buhner H. et al	MacDonald Duncan	14898
Cailloux Louis	Riopelle Z	200
Canadian Rubber Co	Lefebvre Dme A	975
Chagnon Med	Becelles M. J. A	187
Charles Ach	Forest T	2 0
Charlebois J. E	Nuckle F	125
Cité de Montréal	Chartrand Z	3172
	Darling T. J. et al	1630
Coleman P.	Pembrun Dme M	200
Commissaires du Havre	Donaldson A	10600
Cote A	Bisson L	457
Corbelle Dme L	Can. Inv. & Ag. Co. O 2c cl.	
Cyr Dme C. et vir	Hébert J 1c cl.	
Cyr G. A. et al	Eckersley E. J	105

LEMIEUX & GIARD, Peintres d'Enseignes

Références des meilleures maisons de la ville.....

SUCCESEURS DE J. A. ROBY.

DECORATIONS, DORURES.....
TRAVAUX ARTISTIQUES, ETC.

Atelier: No 119 rue St-Dominique, MONTREAL

THOS. MEALEY & CO.,

FABRICANTS DE . . .



COUSSIN D'ESCALIER DE MEALEY.

DOUBLURES QUATÉES POUR TAPIS

.....ET COUSSINS D'ESCALIERS

BUREAU

24, RUE CATHARINE, NORD,
HAMILTON, ONT.

Restaurant Commercial,

1612, RUE NOTRE-DAME,

Montreal.

Excellents LUNCH et DINER.
Vins, Liqueurs et Cigares de premières marques.
Les Hommes d'Affaires de la campagne, de passage à Montréal, y trouveront tout le confort désirable.
Salons particuliers pour Dames.
Service soigné.

THEO. LANCTOT, Prop.

AND. BRISSET & FILS

IMPORTATEURS EN GROS DE

VINS, LIQUEURS ET PRODUITS FRANÇAIS

EAU DE CONTREXEVILLE

SOURCE DU PAVILLON

Bue comme eau de table, prévient et guérit la gravelle, la goutte, le diabète et les maladies des voies urinaires.

21, 23 et 25 rue Gosford et rue du Champ de Mars, Montréal.

THE EDWARD CAVANAGH CO'Y

MANUFACTURIERS ET IMPORTATEURS

DE QUINCAILLERIES,

HUILES,

PEINTURES.

CHARBONS, ETC.

2547 à 2553 rue Notre-Dame, MONTREAL

Coin de la rue des Seigneurs.

Bell Tel. 8025

David Art..... Little A. H 200	Sherbrooke.	Finley Wm..... Moore J 144
David Félix et al..... Plamondon G 120	Archambault J. A..... Chopin A. (domm.) 200	Clarenceville.
Dionne A..... Pelletier J. L 120	South Durham.	Hatley.
Donahue J. W..... Royal Institution 230	Dionne A..... Pelletier J. L 120	Dow Dme E. B. et al..... Jenkins C. A 102
Dufort Dme F. et vir..... Jubinville Dame Paul 2500	Stanford.	Montréal.
Dyer W. A..... Reid W 101	Hamel Onés..... Boisclair E. D 261	Alexander Frs..... Casgrain Hon. T. C. ès-ql 100
Favreau O. J. et al..... Demers It. J 111	St. Adrien d'Ireland.	Barré J. L..... Charbonneau N 216
Ferris J. M..... Darling A. J 300	Grimard Jos. et al..... Lamontagne L 400	Bradley G. B..... Owens T. P 221
Finlayson J. A..... Panet Dme H. L. et vir 432	Ste Anne de Beaupré.	Bruneau A. et al..... Casgrain Hon. T. C. ès-ql 200
Gagnon Louis..... Leduc Z 165	Racine Siméon (fils de Louis)..... Bédard J. E 112	Cité de Montréal..... Robillard Edm 500
Robertson D..... 112	Ste Anne de Bellevue.	Cyr Dme C. et vir..... Hébert J. le cl. 121
Guenette W..... Denis S 4 90	Aumais Arthur..... Raymond Dme A 1200	Félix David..... Plamondon G 120
Guilbault Dme M..... Laporte N 328	St Basile le Grand.	Grandmason Geo..... Telmosse L. W 23
English Arch..... Daoust T. et al 212	Larivière Jos. et al..... Gravel J. F 200	Gratton Adélar..... Hon. Casgrain T. C. ès-ql 100
Jarvis Dme E. E..... Royal Institution 1e cl	Ste Foye.	Metropolitan Life Ins. Co..... Prince J. G 575
Jordan Jas. P..... Virtue Jas et al 261	Mackay J. M..... Ross F. et al 110	Ross P. C. exécuteur et al..... O'Gilvie D 10,0 0
Keating J. J. et al..... Williamson T. S. 241	St George de Beauce.	St Vincent Ferd..... Peltier L. H. ès-ql 966
Lamarche J. A..... Robitaille J. A 200	Chaperon J. A. E..... Gouge P 224	Montréal Jonction.
Lanfel A..... Lapiere Dme A 450	St Henri	Lambert J. A..... Vansickle W. D 225
Lassissoraye Dme A..... Mongenais J. B. et al 1e cl	Royer Jean..... Pamerleau P 114	Nicolet.
Laurier H..... Vescele F. X. T 360	Simard Fçois..... Gaudet O 214	Blanchette Sév..... Martel P. N 125
Leblanc E..... Little A. H 200	St Laurent.	Coté Jos..... Martel P. N 125
Leddy Delle M. A..... Waldenberg J 69	Montpellier J. B. et al..... Provost Dme A 200	St Basile le Grand.
Leduc B..... Decary Dme M. Z 600	St Louis de Blandford.	Daigault B. et al..... Fontaine Louise 244
Léssard Th. et al..... Lorigan J 350	Beaudet Ferdinand..... Lachance E 116	Daigault Jos. et al..... Lafontaine C 816
Lewanderstein S..... Brown Alf. S. et al 182	St Louis du Mile End.	St Charles.
Ma'or A. D..... Mercurio D. T 200	Paré Dme Zoé..... Bricault N 800	Loiselle O. et al..... Bque de St Hyacinthe 202
Marcelle Dme M. L. et vir..... Bque Nationale 2000	St Sébastien.	St Edouard.
Martel Arthur..... Mont Loan & Mortg Coy 1005	Raymond Ménéippe..... Demers N 600	Ménard Julien..... Soc. P. Const. d'Iberville 1354
McLaughlin J. C. et al..... Jones H. 1e cl	Denis F. X..... Gravel P. et al 118	St Elphège.
Metropolitan Life Ins. Co..... Prince J. G 575	St. Simon.]	Caron Honoré..... Trust & Loan Co 204
Metayer F..... Vien J. B 200	St. Sylvere.	St Guillaume.
Montreal Herald..... Hon. Sir Caron A. P 25000	Parent N..... Degaraffe Elle M. (domm.) 190	Girouard J. O. et al..... Gnaedinger E. W. et al 117
Montreal Street Ry Co..... Lamoureux T 25000	St. Téséphore.	Bédard Clémentine..... LaBow R 250
Fournier Dme D 50 0	McCosham Alex..... Campbell Jas M 154	Tessier J. A. et al..... Bique G 160
Naud A..... Nash F 245	St. Thomas de Montmagny.	Vaudreuil.
Périard Dme J..... Auclair P. et al 117	Coulombe Cyr..... Parent S. N 126	Lalonde V. et al..... Turcotte F. de S. O 115
Phelan M..... Lapiere Dme A 688	St. Tite.	Waterbury.
Phelan D..... Clark T 348	De La Chevrotière M..... L'Heureux S 111	Bulliard Henri M..... Bulliard M. E 500
Perrault J. B. G..... Leblano A 100	St. Victor de Tring.	Cour de Circuit
Prieur Dme M. E. esq..... Courteau F 132	Rouillard Jos..... Bureau J. A 507	JUGEMENTS RENDUS
Roy Henri..... Mont. Loan & Mortg. Co 10 99	Trois-Rivières.	DEFENDEURS. DEMANDEURS. MONTANT
Sinclair D..... Dufrene J. M 96	Ritig A. D. et al..... Banq. d'Hochelega 102	Bécancour.
Tanguay H..... Sanchagrin Dme A 2e cl.	Daigle Alf..... Ricken J 235	Samson Jos..... Beaudry & Gourdain 23
Tate W. W. et al..... Stephens C. H 535	Daigle Alf. & Jos..... Price H. M 228	"..... Gourdain L. N 42
Thérien P. V. A..... Collette Dme M. E 2e cl.	Westmount.	Brome Tp
Tourangeau Nap..... Malo E 106	Sharp Robt..... Allard V. et al 164	Patten Isaac..... Massey, Harris Co 28
Wand A..... Nash Fr. d 245	Windsor Mills.	Brompton.
Webster G. M. et al..... Bond J. M 159	Dery Jos..... Panneton et al 113	Théberge Eug..... Tobin E. W 32
Notre-Dame de Grace.	Cour Supérieure.	Cap de la Madeleine.
Harper T. H. et al..... Gillard C. R 600	JUGEMENTS RENDUS.	Loranger Fred..... Gourdain L. N 44
Potton Tp.	DEFENDEURS. DEMANDEURS. MONTANTS	L'Heureux Jean..... Duplin E 45
Jones John B..... Perkins E. C 140	Buckingham	Hampden.
Québec.	Lawrence G. F..... Coulsan S 672	Murty John & al..... Latimer & Bean 11
Connolly N. K. et Michael..... Forget E. et al 500	Parent Cam..... Corbeille J 101	Isle Perrot.
Drolet Delphis..... Vineberg M 165	Cap de la Madeleine.	Ménard Honoré..... Turcotte F. de S. O 24
Gilly A. O..... Robinet J 625	Provancher Alf..... Lottinville O 837	Ménard Frs. Xav..... 21
Guay L. E..... Chapleau G 110		L'Acadie.
Livingston Robt..... Woods A 160		Perron Nap..... Demers Dme Edw 29
Madden Geo..... O'Regan P. (domm.) 199		
Rheame L. E..... Ste Croix Soap Mfg Coy 102		
Royer Te e ph..... Guay H. H 100		
Royer Abraham..... Slessor J. et al 576		
Silly Alb Oreste..... Robinet J 6 5		
Tanguay Alfred..... Viéberg M 115		
Turgeon Jean E. et al..... Paradis E 266		
Richmond.		
Bégin Hubert..... Broderick J. S 101		
Shawenogan.		
Ricard A..... Lacerte E. et al 2 1		

H. B. MUIR & Co † **LAINAGES et FOURNITURES EN GROS**
 No. 1, RUE SAINTE-HELENE, MONTREAL.
 SYNDICAT D'AGENCES, 69 RUE ST-PIERRE, QUEBEC.

BURNS & LEWIS
 Habillements Confectionnes en Gros
 LONDON, ONT.
 Notre représentant, M. T. OTWAY SADLEIR est en ce moment dans la Province de Québec, et il doit visiter les Marchands avec un assortiment complet D'ECHANTILLONS D'HABILLEMENTS pour hommes, jeunes gens et enfants, pour le printemps de 1895.
 Nous offrons la meilleure marchandise de ce genre dans le Dominion et ce, au plus bas prix.
Valeurs Excellentes, Modes les plus Correctes, Ajustage Parfait.
 Ne manquez pas d'examiner nos échantillons.

A. RACINE & CIE
 IMPORTATEURS ET JOBBERS!
 — EN —
 Marchandises Sèches
 Générales
 DE TOUTES SORTES.
 340 et 342 Rue St-Paul
 — ET —
 179 et 181 rue des Commissaires.
MONTREAL.



Lachine.		
Leger Léopold	Scott Dme A	48
Longueuil.		
Del Vecchio P. A. et al	Moreau O	27
Maisonneuve.		
Racette Wilfrid	Lepine P	23
Montréal.		
Adelin dit Ricard Fabien	Dufort J. et al	60
Aubertin Roger	Archambault J. et al	58
Baribault Abraham	Bérubé L.	16
Beaucamp Jos	Lemire N	14
Beaudoin Oct.	Lemire N	11
Bech Gust.	Jutras E	12
Beriau Olivier	Braut G	75
Bernier Damase	Vanier J	64
Blouin Jos	Demers Dme J	27
Boite Raoul	Pilon J	21
Brunette Jos.	Lemire N	10
Burt Wm John	Dube J. A	15
Champeau Jos.	Martel G	73
Chenet Cleophas	Buchanan R. H	19
Delisle W.	Bertrand G	30
Dumbarry Henri	Cohen J	61
Fiset Trefle	Hickey Dme A	18
Forget Geo	Pelletier J. H	36
Fullam Wm	Cie de Jesus	10
Granger Blanche	Lafortune D. A. et al	11
Haddlessay Wm	Berti G	63
Hamel Dme Phil. et vir	Durand P. M. et al	50
Hart Wm. T.	Desormeault J	60
Hocor Jas.	McEntyre D. & Son	11
Hotte Arthur	Germain J. H	11
Huard J. O.	Lalonde E	48
Jordan John	Brennan Dme M. C	48
Keegan Michael	Moore Dme M. A	10
Labelle Ant.	Dugas Dme O. et vir	24
Lamalie A. E.	Skelly J. et al. es-ql	55
Lebeau Frs	Thivierge M	43
Leonard Didier	Wiley A. T	40
Lefebvre Amédée	Robillard S. et al	17
Lefebvre F. X.	Brossard J. H	15
Fort Pierre	Augé O. M	19
Lynch Maurice	Mills Dme A	11
McLean Edwin D.	Durand Dme P. L	15
Meilleur Malvina	Savard A	11
Meloche Zotique	McCarthy J	29
Pépin Xavier	Aumond J. I	13
Perron Maurice	Ouellet J	40
Pillou Jos. W.	Desiardins A. et al	27
Poulin Chs. fils	Ouellet J	17
Prud'homme Max	Beausoleil O	13
Quézél Eug.	Brossard J. H	72
Randall Wm	Downey D. C	33
Reddy Wm.	McEntyre D & Son	11
Rivet Ludger	Brosseau P	12
Rousseau Jos.	Braut G	10
Ryan Andrew	Therien O	30
Smart John	Robin L	42
Sims W. J.	Moynaugh P	30
Thibault Arthur	Lepine P	42
Thibault Hamel	Rivet C	30
Tougas Louis et al.	Blouin P	29
Turcotte Séraphin	Gaudry J. C	18
Turgeon Jos.	Marchand J. O. et al	43
Waddington Thos H	McIntyre D. & Son	12
Wallace Ths	Hayes M	53
White Jas. et al.	Demers P	
Nicolet Falls.		
Rioux Léandre	Banq. Jacq. Cartier	94
Oxford.		
Levesque J. B.	Girard E	22
Petit Village Turcot.		
Daigault Honoré	Jubin A	25
Potton Tp.		
Drouin C. L.	Beauchemin P	20
Scottstown.		
Scott Robt & John	Birks, Corner & Co	87
Sherbrooke.		
Dauphiney E.	Simoneau P	45

Sherrington.		
Bouchard Médard	Lavolette H n. J. G	48
Cusson Moïse		11
Stanford.		
Pépin J. B.	Vincent P	15
Stanstead Junction.		
Kennedy C. E.	Jones J. H	67
St André Avelin.		
Lalonde Victor	Leclair A	16
Ste Anne du Sault		
Wood D. S.	Lamothe J	12
St Blaise.		
Perron Médard	Macdonald D	69
St Clot.		
Marleau Pierre	Turcotte F. de S. O	16
Ste Cunégonde.		
Gervais Médéric	Bruchési C	36
Paquette A.	Royal Electric Co	28
St Cyrille de Wendover.		
Lemay Arthur	Thibaudau R	66
St Enfant Jésus.		
Trottier Aug	Pelletier J	13
St Etienne de Lévis.		
Bilodeau F. X.	Desjardins C	38
St Germain de Grantham.		
Courchènes J. et al	Bque du Peuple	22
St Henri.		
Dumas Trefle	Blain R	12
Larin Alex.	Aquin T. J	22
Roy Eusebe	Lalonde J	13
Vézina Aldéric	Beauchamp J	15
St Hyacinthe.		
Cote Arthur	Morin Dme P. et vir	39
Langevin A.		40
St Jean.		
Poutré Kdouard et al.	Girard A. D	59
Ste Julie de Somerset.		
Johnston Harry	Massey-Harris Co	45
St Laurent.		
Soucy Maurice	Leduc Dme Z	12
St-Lazare.		
Bradley John et al	Turcotte F. de S. O	17
Martel Julien		65
Rozon Jos		12
St Michel Archange.		
Bourdeau Alexis C.	Rousseau L	28
Thetford.		
Labranche F. X. & Cie	Whitman J. & Co	74
Trois-Rivières.		
Bédard Thos & Cie.	Massé J. & Cie	15
Piche Arthur	Beaudry, Drolet & Cie	48
Vaudreuil.		
Campeau Noel	Turcotte F. de S. O	73
Waterloo.		
Wallace J. C.	Marshall W. J	13

Il s'est formée, à Londres, au mois d'avril dernier, une compagnie (la Cigar-Making Machine Co), dont le but est d'exploiter le brevet anglais de la machine à fabriquer les cigares. Son plan consiste à louer aux fabricants de cigares des machines, moyennant une redevance annuelle de 200 livres sterling.

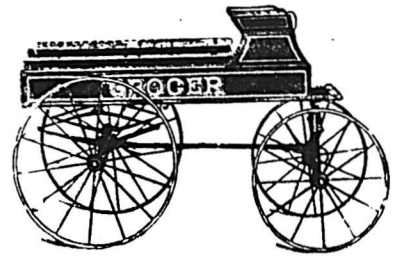

Buggies ouverts et couverts, Phaétons pour médecins et Phaétons de famille. Express d'épiciers et autres de toute sorte. Voitures de tous genres.

R. J. LATIMER,
592 St-Paul, MONTREAL.

Aux Marchands

EN GENERAL

DEMANDEZ A VOS FOURNISSEURS LES CELEBRES TABACS COUPES, SUIVANTS

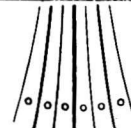

CHAMPAIGN,
MORNING DEW,
GOLDEN LEAF
FAVORITE,
COMTE DUFFERIN,
SWEET BOUQUET,
HUDSON,
LE CAPORAL,
CARIBOU,
FINE CUT.

MANUFACTURÉS PAR.....

B. HOUDE & CIE, QUEBEC

Les plus grands fabricants de Tabacs coupés et en poudre, du Canada

AVIS DE FAILLITE

dans l'affaire de

F. DUGAL & CIE.

No 1973 rue Ste-Catherine, Montréal.

Les soussignes vendront par encaissement au No 69 rue St-Jacques, Montréal.

Lundi, le 29 Juillet 1895, à onze heures,

L'actif de la faillite comme suit :

Fonds de commerce de mercerie, cha-
peaux et fourrures \$1791 95
Mobilier du magasin 151 35

\$1943 36

Le magasin sera ouvert le 27.

KENT & TURCOTTE,

97 rue St-Jacques, Montréal

MARCOTTE FRERES,
Encanteurs.

The United Alkali Co.



REMARQUEZ LA MARQUE DE COMMERCE

EMPAQUETÉS
- EN DRUMS -



PELLETIER, PARADIS & JOBIN**Comptables et Liquidateurs.**

S'occupent d'audition et de révision de livres.

Perception de dettes.

Servent d'arbitres dans les causes de compromis entre Débiteurs et Créanciers.

Liquidation d'affaires de Faillites.

Agents pour la "North America," compagnie d'assurance contre le feu.

Bureau : Bâtisse de la Cie du Richelieu,

44 Rue Dalhousie,

QUEBEC.

NAP. MATTE,

Comptable, Auditeur et Liquidateur

BUREAU :

Bâtisse de la Banque Nationale,

93 RUE ST-PIERRE, BASSE-VILLE QUEBEC.

Tél. Bell, bureau, 731.

Tél. Bell, résid., 872.

Spécialité:—REGLEMENTS DE FAILLITES.

Chronique de Québec

Mercredi, 24 juillet 1895.

L'on commence à trouver que la période de sécheresse se prolonge plus que de raison dans notre district; des chaleurs ont fait monter le thermomètre ces jours derniers à 95 à l'ombre. Pour Québec c'est beaucoup; heureusement, c'est assez rare dans les années ordinaires.

Les marchés aux légumes continuent d'être très abondants, surtout le samedi; les prix sont relativement bas et le choix est considérable, car les cultivateurs de la Petite Rivière et de toutes les paroisses avoisinant Québec, ont de superbes jardins potagers qui suffisent amplement à la consommation locale. Jusqu'à présent, les récoltes ont excellente apparence dans toute la région, mais on demande quelques bonnes avenes.

Il y a progression ascendante, me dit-on, dans les pèlerinages de Sainte-Anne de Beauré. Il en vient de partout, et comme le point de concentration est à Québec, pour le raccordement avec le "Québec Montmorency et Charlevoix," l'on dirait à certaines heures notre ville transformée en une autre La Mecque.

Ces gens profitent de leur passage ici pour visiter la ville et faire quelques emplettes.

On les voit assez souvent circuler en caravanes, avec insignes étalés sur la poitrine, et c'est un spectacle original par ce temps de canicule.

Nous sommes encore dans l'expectation quant à la construction de l'Electrique. Le conseil de ville s'est prononcé affirmativement, mais voilà qu'on menace de créer des embarras légaux, au moyen d'un

bref d'injonction, sous prétexte que certaines dispositions du règlement municipal dépassent les pouvoirs du conseil.

Une autre rumeur veut que le conseil, de son côté, aurait demandé à la compagnie de l'Electrique des garanties plus sérieuses que celles offertes en premier lieu, toujours est-il que ça paraît ne pas avancer du tout.

Ce serait un malheur, et nous espérons que les autorités verront à écarter ces obstacles. Beaucoup de bien résulterait du commencement immédiat des travaux, ce qui donnerait de l'ouvrage à quelques centaines d'hommes. Aussitôt le contrat signé, l'entrepreneur se fait fort de se mettre à l'œuvre sans aucun délai. Nous souhaitons que ce soit le plus tôt possible.

EPICERIES.

Encore une semaine de calme absolu dans cette ligne.

Les prix sont aussi à peu près les mêmes que la semaine dernière.

Les marchands de gros sont à s'occuper de la réception de l'approvisionnement d'hiver; déjà on a reçu une quantité énorme de sirops des Barbades et autres, ensuite viendra le tour des raisins, et ainsi de suite, jusqu'à ce que la saison proprement dite des affaires arrive.

Sucres: jaunes, 3½ à 4c la lb; granulé, 4½ à 4¾c; "Off" granulé, 4½ à 4¾c; granulé allemand, 4½ à 4¾c; Extra ground, 5¾c. Powdered, 5; Cut Loaf, 5¾c.

Sirops: Barbades, tonne, 37 à 38c.; tierce 38 à 39c.; quart 39 à 40c.

Vermicelle: français et pâtes françaises, de 9½ à 10c.

Vermicelle de Québec: Boîte 5c. lb. Quart 4½c lb.

JOBIN & ROCHETTE

Manufacturiers de CHAUSSURES

ATELIER et BUREAU:.....

Coin rues Colomb et Voltigeurs, St-Roch, QUÉBEC.

SUCCESSALE:.....

Bâtisse de la Rich. & Ont. Nav. Co., Rue Dalhousie, B.-V., QUÉBEC.

ET MARCHAND DE

MARQUE.... **CLAQUES** J.-CARTIER

EN GROS SEULEMENT.

Grande nouveauté pour les saisons du Printemps et d'Été. Et toujours en mains, assortiment complet de Chaussures de travail et fines et pour tous les gouts.

SPÉCIALITÉS:—Chaussures de couleur dans les patrons les plus nouveaux et sur les formes les plus nouvelles, ayant adopté pour ces ouvrages, les bouts "RAZOIR," "AIGUILLE" et "PICCADILLY," qui sont la mode du jour.

Ayant aussi en mains, ouvrage fait au *Goodyear Sock Stich*.

Ayant aussi obtenu la Médaille d'Or à la dernière Exposition Provinciale, offerte par l'Honorable Joseph Shehyn, pour la meilleure collection de Chaussures fabriquées dans Québec-Est.....

Les commandes par lettres recevront toujours notre plus grande attention.

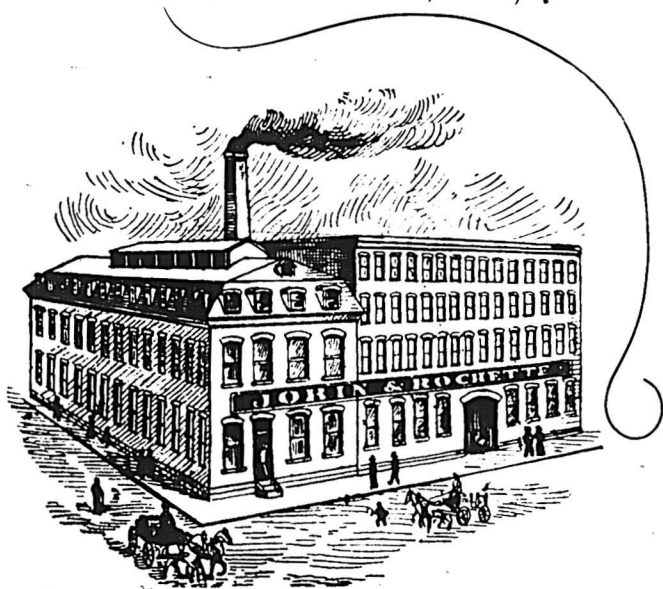

Riz \$3.25 à \$3.35; Pot Barley \$4.25 à \$4.30.

Conserves en gros: Saumon, \$1.50 à \$1.60; Homard, \$1.60 à \$1.75; Tomates, 95c à \$1.00; Blé d'Inde, 95c; Pois 95c; Huîtres \$1.45; Sardines domestiques, ½ bte 5c; do importées ¼ bte 9 à 12c; ½ bte 14 à 18c.

Soda à laver, 90c; do à pâte \$2.40; Empois, No. 1, 4½c; do satin, 7½c; caustique cassé, \$2.50 à \$2.75; Gros Drums, 2c à 2½c.

Allumettes: cartes, \$3.25; Telegraph, \$3.75; Telephone \$3.50; Dominion, Lévis et Royal \$2.00; Dominion Extra, \$2.50; Phoenix, \$2.75.

Sel: en magasin, 60c; sel fin, sacs, \$1.45; ½ sac, 35 à 40c.

Raisins: Valence, fine "off stalk" 4 à 4½c; Do, Selected 5c; Do, Layers 6c; Currants 3½ à 4c; Do, extra 5c.

Amandes Tarragones: 12 à 13c la lb; do, écallées, 22 à 25c; Noix de Bordeaux 11 à 12c la lb; do Grenoble 12 à 13c; Avelines Cécile 8 à 9c la lb.

FARINES, GRAINS ET PROVISIONS.

L'activité n'est pas très grande dans cette ligne. Les farines sont demeurées à peu près stationnaires depuis la semaine dernière.

Il n'y a pas dire, cependant, une hausse prochaine et sérieuse est inévitable. Car on constate un déficit considérable dans les récoltes du monde (dans l'apparence et dans celles déjà faites). Il peut y avoir un peu de retard dans la hausse mais encore une fois elle est inévitable, d'après les dires des experts. Qu'on se conduise en conséquence.

Farines (en poche): Patente, \$2.45 à \$2.50; Forte de boulanger, \$2.35 à \$2.40;

S. Roller, \$2.10 à \$2.25; Extra, \$1.90 à \$2.10; Superfine, \$1.75 à \$1.90; Commune, \$1.40 à \$1.70.

Farines en baril: Farine (patente,) \$5.00 à \$5.15; Farine de cylindre, \$4.40 à \$4.50; Extra, \$4.25 à \$4.40; Superfine, \$3.60 à \$3.75.

Lards: Short Cut, \$18.50.

Saindoux: Pur, \$2.10 à \$2.20 le seau.

Gruau:
"Rolled Oats" \$2.25 à \$2.50 par 90 lbs.
"Medium" \$2.20 à \$2.30 " 98 "
"Granulé" \$2.50 à \$2.75 " 98 "
"Gruau fin" \$2.50 " 98 "
"Gruau extra fin" \$3.00 " 98 "

Grains: Avoine Ontario par 34 lbs 44 à 46c; do, son 80 à 85c; fèves blanches, \$1.90 à \$2.00; pois No 1, 90 à 95c; No 2, 75 à 80c; gru, \$1.10 à \$1.20; blé d'Inde jaune, 75c; moulu \$1.45 à \$1.50; orge, 65 à 70c. Pot Barley, \$2.00 à \$2.15.

Lards: Short Cut, \$18.50.

Saindoux: Pur, \$2.10 à \$2.20 le seau. Chaudière 10½, saindoux composé, \$1.50 à \$1.60 le seau.

Huile de morue, 32½ à 35c; huile de loup-marin, 32 à 35c.

Sardines à l'huile:

Produit de l'Union Sardinière ¼ de boîtes \$11.00 le cent; do ½ boîte \$15.00 le cent; do huile d'olive extra No 1, ¼ de bouteilles \$2.25 doz; do huile d'olive, ½ bouteille \$3.50; do huile d'olive, bouteilles \$6.50 dz; do huile d'olive, caniste ¼ gl. \$1.75; do huile d'olive, 1 gl. \$2.75; do huile d'olive, 5 gl. \$2.50 le gl.

Sardines salées, quarts 3 mts. \$10.00.
" " " 1 " 4.00.

Jambon: 10 à 11c; sucré, de 11 à 13c.

Hier, j'ai dirigé ma promenade dans le quartier industriel par excellence, le quartier St Roch. La grande manufac-

ture Botterell, foyer d'une dévorante activité jusqu'à ces derniers temps, est aujourd'hui déserte. Il m'a semblé que la poussée des affaires n'y est pas aussi forte qu'on pourrait le désirer. Des patrons m'ont cependant dit que les commandes arrivent en assez grand nombre et permettent d'employer encore une bonne moyenne d'ouvriers. Les tanneries ne m'ont pas, non plus, paru très occupées. La hausse subite et constante des cuirs rend les fabricants d'une prudence extrême; il s'achète peu de peaux vertes et l'on croit généralement que d'ici à quelques mois le prix des cuirs diminuera beaucoup. Cette perspective rend la production incertaine.

A propos d'assurances, on dit que la "Fire Underwriters Association" est disposée à faire droit à nos demandes dans une certaine mesure. Ainsi les taux vont tomber à St Sauveur, et l'on nous informe qu'un inspecteur de Montréal, M. Hanson, doit venir sous peu à Québec pour faire une nouvelle révision des risques.

Un journal du soir de cette ville demande qu'on lui adjoigne des Québécois, et que la base même de la classification des risques soit modifiée. Il faut, dit-il, non pas un tarif spécifique liant les agents à un prix fixe pour chaque cas particulier, mais un tarif générique, laissant à l'agent une certaine latitude et ouvrant la porte à une légitime concurrence. Nous concourons entièrement dans ces remarques, et nous espérons que les Québécois profiteront de cette occasion de la visite de M. Hanson pour obtenir des modifications devenues urgentes, et que la Chambre de Commerce de Québec qui s'intéresse toujours aux intérêts de notre cité, y mettra aussi toute son influence pour que justice nous soit rendue.

L. D.

J. B. RENAUD & CIE, NEGOCIANTS EN GROS.

126 à 140 rue St-Paul, QUEBEC.

FARINES, GRU, SON, ETC.,

MOULÉE d'avoine, de blé d'inde, de riz, d'orge. Lard, Saindoux, Jambons fumés, Poissons et Huiles de poissons, Sel, Sel fin, Plâtre. Exportateurs de Beurre et Fromage.

D. RATRAY & SON,

Entrepôts: Rues Dalhousie, St-Paul et St-Andre, QUEBEC

Emmagasinage "franco ou en douane" à taux modérés. Marchandises reçues sur connaissements Assurance effectuée sur les marchandises hangarées, si on le désire. Téléphone 771.

Les "POMPES DROLET" brevetées

Pour les Mines, les Tanneries, les Fabriques de Vinaigre: pour les approvisionnements d'eau en général, et pour tous autres usages.

POMPES D'ALIMENTATION POUR CHAUDIERES Les pompes les plus économiques et les meilleures dans le marché canadien.

DEMANDEZ LE CATALOGUE.

F. X. DROLET, Manufacturier et porteur des brevets Nos 75 à 79 Rue St-Joseph, à Québec, P. Q.

L. COUSINEAU & E. GOHIER,

PROPRIETAIRES DES Bois de Boulogne et Bois de Plaisance, Plateau St-Laurent, Boulevard St-Germain, Bocage Bordeaux, Bocage Cartier.

Des Lots à bâtir sont offerts en vente sur ces différentes propriétés, sur le bord de la rivière, à des conditions exceptionnellement faciles. S'adresser sur les lieux ou au bureau des propriétaires.

16 RUE ST-JACQUES

FARINES....

PROVISIONS

Lard en quart, Jambons fumés, Saindoux en Chaudières et Seaux, Gruau, Barley, Pois, Fèves, Huile Morue et Loup-Marin, Sel, Beurre, Farines de toutes sortes. Une visite ou demande de prix sollicitée.

GEO. TANGUAY,

Bureau: 48 RUE ST-PAUL, QUEBEC.

Entrepôts: RUES ST-PAUL, BELL ET ST-ANDRE

MARCHANDS SOUCIEUX

DE VOS INTERETS.

N'ACHETEZ PAS VOS

TAPISSERIES

AVANT D'AVOIR VU

Notre Assortiment et nos Prix.

FORGUES & WISEMAN,

134 Rue St-Joseph, 68 Rue St-Pierre, QUEBEC.

Ventes enregistrées de Québec.

Pendant la semaine terminée le 20 juillet
1895.

ST ROCH NORD

Lots 464, 465, 469 et 470, avec bâtisses.
Le Shérif du district de Québec à Thomas
Bilodeau ; \$2,520 [94415].

SILLERY.

Lot 92. Le Shérif du district de Québec
à Elzéar Savard ; \$170 [94434].

ST-SAUVEUR

Avenue Renaud. Lot 2098-131, avec
bâtisses. Le Shérif du district de Québec
à Octave Migner ; \$410 [94436].

NOTES FINANCIERES

Nous avons le regret bien sincère
d'annoncer à nos lecteurs que le sympa-
thique gérant, à Montréal, de la Banque
Nationale, M. Michel Benoit, vient de
donner sa démission de la situation
qu'il occupait si dignement et nous sa-
vons que nos regrets seront partagés
par tous les clients de cette Banque.

A en croire les bruits de la rue qui,
nous devons le dire, paraissent fondés,
—puisque aucune autre cause valable ne
pourrait être assignée à cette démis-
sion,—M. Benoit aurait eu à subir cer-
taines tracasseries depuis quelque
temps. On va jusqu'à dire que ces
tracasseries étaient calculées pour ame-
ner à la position de gérant un homme
que favoriserait l'un des directeurs tout
dernièrement élu.

On ne se gêne pas pour dire, dans le
public, qu'il y a là une question de né-
potisme en jeu et que le départ de M.
Benoit, s'il favorise quelque personna-
lité fortement appuyée, sera peu goûté
par certains gros clients de la Banque.

M. Benoit qui s'est élevé graduelle-
ment à la haute situation qu'il quitte
était un gérant consciencieux, dévoué
et zélé ; la Banque Nationale perd en lui
un homme d'une probité et d'une droi-
ture éprouvées, prudent et ferme ; les
clients de la Banque regretteront l'hom-
me plein de tact et de délicatesse, qui
savait accorder aux uns avec civilité ou
refuser aux autres avec urbanité.

Nous souhaitons que les directeurs
aient pour remplacer M. Benoit, la main
aussi heureuse que leurs prédécesseurs
l'ont eue quand ils ont dû remplacer
l'ancien caissier auquel il a succédé.

Il paraît avéré que la Banque du Peu-
ple d'Halifax ouvrira, à bref délai, une
succursale à Québec.

M. Jean Taché est nommé gérant de
la succursale que la "People's Bank of
Halifax" doit ouvrir sous peu à Qué-
bec.

Plusieurs marchands annoncent qu'ils
prennent les billets de \$5.00 de la Ban-
que du Peuple pour \$5.25 ; c'est un peu
tôt pour qu'ils aient atteint cette valeur,
car à raison de 6% pour l'an, il faut 10
mois pour que \$5.00 rapportent 25 cen-
tins et il n'y a eu que 8 jours, mardi
dernier, que la Banque du Peuple a sus-
pendu ses paiements. N'importe, c'est
un genre de publicité qui peut attirer la
clientèle.

L'Etat Français perçoit des contri-
buables \$140,000,000 pour timbres d'ac-
tes, de chèques, de billets, de factures,
d'affiches et de connaissements. L'im-
pôt sur les vins et les spiritueux lui
rapporte annuellement \$120,000,000, tan-
dis que les douanes ne lui donnent que
\$100,000,000. Le tabac, les allumettes,
les cartes à jouer, dont le gouvernement
a le monopole, produisent \$130,000,000.
La taxe intérieure sur le sucre produit
\$29,000,000. L'impôt sur les terres donne
une recette au Trésor de \$39,600,000 et
l'impôt sur la propriété personnelle
\$28,000,000. L'impôt sur les portes et
fenêtres est d'un rapport de \$12,000,000.
La taxe sur les chevaux, les voitures, les
billards et les bicycles donnent au gou-
vernement \$6,400,000. Les patentes
(taxes d'affaires) produisent \$24,000,000
par an. Comme on peut le voir, tout
ou à peu près tout se trouve taxé.

Il est question, dit-on, de Mr L. De-
guisse, assistant-gérant de la Banque
Nationale, pour remplacer Mr Benoit,
à la gérance de la même Banque à Mon-
tréal.

Un des membres de la famille Gould
écrit que c'est la proximité des vastes
épinetières du haut de l'Ottawa qui a
incité la Continental Match Co., dont il
fait partie, de s'installer à Ogdensburg.
Il dit en outre que ce bois, très dési-
rable pour l'alimentation des usines à
pulpe est en tellement grande quantité
dans nos forêts que le syndicat dont il
est membre, et d'autres compagnies en-
core, ont l'intention d'ériger des usines
sur la Baie Georgienne pour l'exploita-
tion de la pulpe de bois.

— ÉTABLIE EN 1875 —

Provident Savings Life Assurance Society DE NEW YORK.

CHAS. E. WILLARD, Président.

Révenu en 1894	\$2,249,398.12
Actif au 31 déc. 1894	1,787,181.85
Passif, Actuaires, Evaluation F.	960,930.53
Surplus, Actuaires I.	826,251.32
Polices émises en 1894	22,114,526.00

On demande des agents dans tous les comtés de la
Province de Québec. S'adresser à

R. H. MATSON, GERANT GENERAL POUR LE CANADA.
37, rue Yonge, TORONTO, Ont

Temoignage, Irrefutable

Dyspepsie, Débilité, Consommation, etc.
Québec, 1er Mars 1893.

ANCHOR MEDICINE CO., Québec.

Messieurs—Je me plais à certifier que j'ai fait
usage de l'ANCHOR WEAKNESS CURE et que
j'ai obtenu, en bien peu de temps, tous les résultats
désirés. Sur ma recommandation quelques mem-
bres de ma famille et quelques religieuses du cou-
vent de St-Roch l'ont employé, et toutes ces per-
sonnes m'ont déclaré que le ANCHOR WEAKNESS
CURE leur avait fait un bien immense.

En conséquence, je donne ce présent certificat,
bien persuadé que ce remède est appelé à produire
grand nombre de guérisons.

F. H. BELANGER, Ptre,
Curé de St-Roch de Québec.

En vente part ut ou s'adresser à la

ANCHOR MEDICINE CO'Y

QUÉBEC

Et à la succursale à Montréal,

No. 89 rue Saint-Jacques.

GRAINS DE SEMENCE

BLE, AVOINE, ORCE, LENTILLES, BLE D'INDE A SILO,
MIL CANADIEN ET AMERICAIN, TREFLE, ROUGE, BLANC, ALSIKE
PLATRE A TERRE. SPÉCIALITÉ POUR CECLES AGRICOLES.

P. G. BUSSIERE & CIE, 3 a 11 rue Dalhousie, QUEBEC.

IMITATION DE BOIS NATURELS.....

TOUT CE QU'IL Y A DE PLUS PARFAIT DANS LE GENRE.

Décoration de Maisons, Pose de papier-tentures,
Enseignes, Etc. Dernier goût et plus bas prix.

DESROSIERS & PLAMONDON, -- PEINTRES -- 317 rue St-Paul, QUEBEC.
DECORATEURS

MELASSE ...EN DECHARGEMENT

3 Cargaisons de Mélasses, Nouvelle Recolte Barbade, Nenvitas
Ex. WM. GEAKE, JOHN L. SNOW, CARRIE EASTER.

NAZAIRE TURCOTTE & CIE.

CLAQUES CLAQUES

Les marchands que nos voyageurs ne pourront
pas voir feront bien de s'adresser chez nous pour
l'achat de leur claques. Nous tenons toujours en
mains un grand stock dans les Jacques-Cartier
et Goodyear Patent. Nos escomptes sont les
plus haut du marché et nos conditions les plus libérales.

N'OUBLIEZ PAS.....

J. H. BEGIN, QUEBEC.

NOTES SPECIALES.

MM. Roméo Prévost & Cie, comptables, auditeurs, liquidateurs et fidéi-commissaires, font une spécialité de liquidation de faillites. Argent à prêter. Achat de débetures municipales.

Bâtisse New York Life, chambres Nos 6 et 7. Montreal Telephone Bell No 815.

La maison Laporte, Martin & Cie, a expédié pendant la semaine finissant le 20 courant au delà de 7,000 boîtes de leur raisins Valence, nous conseillons aux marchands de s'approvisionner dès maintenant, car les prix sont excessivement bas et ne peuvent pas rester tels longtemps.

TOUR DU MONDE.—Journal des voyages et des voyageurs.—Sommaire du No 28 (13 juillet 1895).
1o En Ecosse, par Mlle M. A. de Bovet, avec sept gravures d'après des dessins ou photographies.
2o Voyage aux Sept Eglises de l'Apocalypse, par M. l'abbé Le Camus, avec quatre gravures d'après des photographies.

3o A travers le monde. Missions. Excursions. Nouvelles, etc. Cinq gravures et deux cartes.

4o Conseils aux Voyageurs. A l'Exposition d'Amsterdam et en Hollande (15 jours pour 400 francs).

5o 6o Tour du Monde-Guide et Tableaux graphiques. Le Tableau No 15 (20 juillet) donnera les grandes voies de Communication des principales Villes d'Europe vers la Savoie et le Lac Léman. Chaque Livraison, 50 centimes.

ABONNEMENTS : Un an, 26 fr. Six mois, 14 fr. Hachette et Cie., boulevard Saint-Germain, 79, à Paris.

JOURNAL DE LA JEUNESSE.—Sommaire de la 1180e livraison (13 juillet 1895).—Alain le baléonier, par Mme de Nanteuil.—La dentelle par Mme Barbé.—L'observatoire, par Alexis Lemaître.—L'oncle malgré lui, par Mme Bellaigue.—La

légende de l'étoile de mer, par Jacques Avril.—La chasse, par Charles Diguët.—Chaque numéro, 40 cent.

ILLUSTRATIONS DE : A. Paris, Myrbach, E. Zier etc.

ABONNEMENTS : Un an, 20 fr. Six mois 10 fr. Bureaux à la librairie Hachette et Cie., 79, boulevard Saint-Germain, Paris.

A VIS DE FAILLITE

In re

JOSEPH DOMPHOUSSE,

Embouteilleur, Montréal, Failli.

Vente de Propriétés Immobilières.

Les sous-signés ont reçu instructions du curateur, de vendre par encan public, le

LUNDI, 12 AOUT, 1895.

à leur salle d'encan, No. 69, rue St-Jacques, à 11 onze heures de l'avant midi, à la charge des hypothèques, taxes et autres charges, les propriétés immobilières du failli sus-nommé, soit en bloc ou par lots séparément et même de gré à gré, comprenant les numéros onze cent soixante-dix-neuf (1179) et douze cent deux, subdivisions quatre-vingt-huit, quatre-vingt-neuf, quatre-vingt-dix, quatre-vingt-onze, quatre-vingt-douze, quatre-vingt-treize, quatre-vingt-quatorze (12 2-88-89-90-91-92-93-94) du cadastre du quartier St-Jacques, Montréal, avec maisons et autres bâtisses sus érigées.

L'immeuble portant le No. 1179 est situé sur la rue Jacques Cartier, Nos 414-414A-414B-416-416A, et 3 et 5 rue Bérard et celui portant le No. 1202-88-89-90-91-92-93-94, l'est au Nos 45 et 47 rue Rivard, tous deux très bien construits et en plein rapport.

Ces deux propriétés ne sont qu'à cinq minutes des tramways et se louent avantageusement.

Pour plus d'informations s'adresser au bureau du curateur ou les plans et devis de ces propriétés sont déposés.

ROMEO PREVOST, Curateur.

MARCOTTE FRERES, Encanteurs.

Bureaux de Romeo Prevost & Cie. Comptables, Curateurs et Commissaires, No 7 Bâtisse "New York Life" Montréal.

Montréal, 17 juillet, 1895. 19-23 juillet, 2-9 août.

Etablie en 1841.

L'AGENCE MERCANTILE

R. G. DUN & Co., Montréal,

La plus ancienne et la plus forte—150 agences.

Collections faites dans toutes les localités.

A. C. MATTHEWS, Gérant.

A VIS DE FAILLITE

Dans l'affaire de

SYLVAIN FERTÉ, Epicier,

No 1236, rue St-Jacques,

FAILLI.

Les sous-signés vendront par encan public, EN BLOC,

Vendredi, le 26 juillet 1895, à 11 hrs, a. m.,

A leur salle d'encan, No 69 rue St-Jacques, tout l'actif mobilier du dit failli, savoir :

Stock d'épicerie, vins et liqueurs.....	\$611 12
Garnitures du magasin.....	205 00
Roulant.....	90 00
	\$906 12

Dettes de livres, suivant liste, seront vendues séparément..... 547 53
\$1,454 25

Le magasin No 1236 rue St-Jacques sera ouvert, pour l'inspection du stock, jeudi, le 25 courant.

— AUSSI —

On vendra les dettes de livres dans l'affaire de FORTIN & FRERE, épiciers, se montant d'après liste, à..... \$2,547 51

Pour autres informations, s'adresser à

CHS. DESMARTEAU,

Curateur,

1598 rue Notre-Dame, Montréal.

MARCOTTE FRERES, Encanteurs.

CHARLES E. ROY

MARCHAND ET IMPORTATEUR DE CUIRS

413-415-417 RUE ST-VALIER, ST-ROCH, - QUEBEC.

SPECIALITE :—Cuir à semelle Spanish, Eagle, Penetang, Bracebridge, Slaughter, Cuir Rouge, Cuir à Harnais, Veau Français S. U. Lyon, Bals & Fils, et M. M. et D., Kid Elastique.

Aussi :—JOBBER EN CHAUSSURES.

Un assortiment d'Empeignes importées et toutes espèces de Fournitures pour chaussures.

CORRESPONDANCE SOLICITEE.

J. H. JACQUES

MARCHAND DE

CUIR, HARNAIS, FOURNITURES POUR CORDONNIERS ET SELLIERS.

38, rue Saint-Pierre, QUÉBEC

(Ancien magasin de MM. Amyot & Frère)

Prix réduits et déflant toute compétition..... Une visite est sollicitée

LE VENTILATEUR EOLIEN

(Breveté 26 mai 1894)

Est sans contredit l'appareil le plus moderne et le plus efficace pour la ventilation parfaite des

- Edifices Publics,
- Manufactures,
- Eglises,
- Maisons
- d'éducation,
- Résidences,
- Ecuries,
- Cabinets
- d'aisance,
- Etc., Etc.

L'une des principales propriétés de ce ventilateur, c'est qu'il est mis en mouvement, non seulement par le moindre vent, mais aussi par la différence de température de l'intérieur et de l'extérieur de la bâtisse. L'hélice placée à l'intérieur de ce ventilateur non seulement établit un courant d'air continu, mais aspire ou pompe toutes les poussières, la fumée, les vapeurs, l'air vicié, etc.

Le "Ventilateur Eolien" est hautement recommandé par un grand nombre des principaux architectes, et est déjà en usage dans un nombre considérable d'usines et maisons d'éducation, etc.

FAIT EN PLUSIEURS GRANDEURS

LESSARD & HARRIS

Propriétaires et Manufacturiers

421 1/2 RUE CRAIG, MONTREAL.

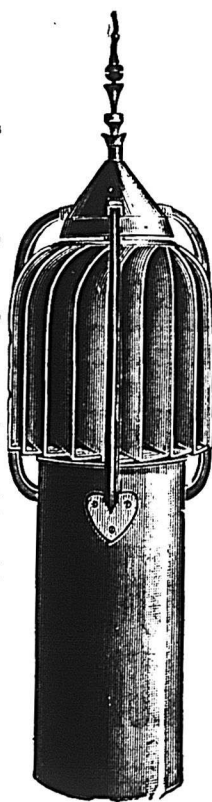
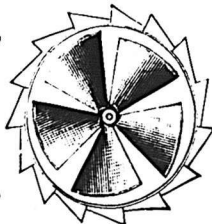
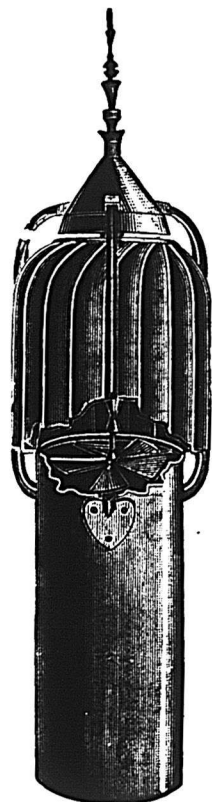

FABRIQUE DE

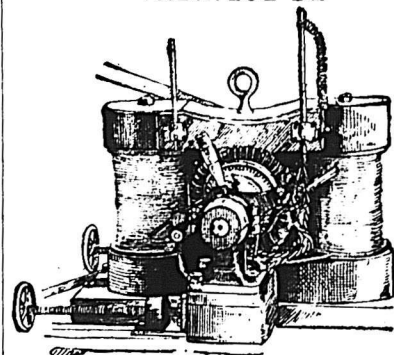

DYNAMOS

A courant continu pour l'éclairage des fabriques et toutes les grandes bâtisses. Dynamos à courant alternatif pour l'éclairage des villes et des villages.....

TRANSMISSION DE LA FORCE, TELEPHONES, VOLTMETRES, AMPEREMETRES, FIL SOUS COTON, SOUS CAOUTCHOUC, &C.

J. F. GUAY,

524, St-Valier, - - - QUEBEC.

Nous rappelons à nos abonnés que le prix de l'abonnement est strictement payable d'avance

Allumettes.	
	Prix en gros
Télégraphe, la caisse.	\$0 37 1/2
Tiger " "	3 20
Telephone " "	3 50
Star No. 2 " "	2 50
Carnaval " "	2 80
Parlor " "	1 75
Louiseville " "	2 65
<i>Allumettes Nelson.</i>	
Steamship " la caisse.	2 65
Railroad " "	2 75
Articles divers.	
Briques à couteaux, doz.	\$0 37 1/2 0 40
Bouchons communs gr.	0 20 0 30
Bleu Parisien " "	0 11 0 13
Brûleurs pour lampes	
No 1, doz.	0 90 1 00
No 2, " "	0 00 0 70
No 3, " "	0 00 0 70
Bougie Paraffine, lb.	0 12 0 13
" London Sperm.	0 00 0 11 1/2
" Fournier.	0 16 0 19
" "rouées.	0 00 0 21
" "couleur.	0 00 0 23
Chandelles suif, lb.	0 94 0 00
Cartes à jouer, doz.	0 40 2 50
Camomille, lb.	0 25 0 35
Epingles à linge, bt. 5 gr	0 60 0 00
Lessiv concentré, com.	0 30 0 40
" "pur.	0 00 0 65
" Greenbank doz.	0 00 0 70
Mine Royal Dome g.	1 70 0 00
" James g.	2 40 0 00
" Rising Sun large doz	0 70 0 00
" "small doz.	0 40 0 00
" Sunbeam large doz.	0 70 0 00
" "small doz.	0 00 0 35
Silverine grande, doz.	0 75 0 00
Mèches à lampe No. 1.	0 18 0 22
" "No. 2.	0 00 0 15
" "No. 3.	0 12 0 13
Savons, boîte.	1 00 3 45
Savon de Marseille (Castille) lb.	0 08 0 10
Cable coton 1/2 pce., lb.	0 13 0 00
" "Manilla, lb.	0 12 0 14
" "Sisal, lb.	0 36 1/2 0 74
" "Jute, lb.	0 08 1/2 0 09
Ficelles 3 fils, 30 pieds.	0 40
" "40 "	0 50
" "48 "	0 60
" "60 "	0 75
" "72 "	0 90
" "100 "	1 25

Prix en gros	
Ficelles 6 fils, 30 pieds.	0 70
" "40 "	0 90
" "48 "	1 20
" "60 "	1 35
" "72 "	1 60
" "100 "	2 10
Vernis à harnais, gal.	0 00 1 80
" "doz.	1 10 1 20
" "à tuyaux, gal.	0 00 0 90
" "Parisien, doz.	0 70 0 75
" "Royal polish, doz	0 00 1 25
Pipes, en boîtes.	0 65 0 90
Graine de lin, lb.	0 00 0 03 1/2
" "moulue, lb.	0 00 0 04
" "canari, lb.	0 05 0 05 1/2
" "chanvre, lb.	0 00 0 05
" "Rapée, lb.	0 00 0 07
" "canari paq., lb.	0 06 0 08
Balais.	
Balais H. A. Nelson & Sons. doz.	
Rose 4 cordes, manche vernis	\$3 25
Pansy 4 " "	3 00
Thistle 4 " "	2 60
Maple Leaf A 4 c.	3 25
" "B 4 cordes, stained	2 20
Shamrock A 4 " vernis	2 65
" "B 4 " stained	2 40
Daisy A 3 " vernis	2 40
" "B 3 " stained	2 10
Tulip No. 1 3 " "	1 90
" "No. 2, 3 " "	1 60
Curling, 4 cordes, choisi.	3 50
" "ordin.	2 65
Pour moulin ou écurie, très fort.	3 10
Cafés.	
Cafés rôtiés.	
Standard Java	36c
Old Gov.	34 1/2c
Imperial	31 1/2c
Arabian Mocha.	36c
Pure	33c
Standard Java et Mocha.	37c
Old Gov. Java et Mocha.	35 1/2c
Java Siftings.	31 1/2c
Jamaïque.	27c
Maracaibo	30c
Rio	24 à 27c
Chocolats et Cacaos.	
Cacaos:	
Cacao hygiénique de Cowan	
en tins de 1/2 lb., la douz.	3 75
Cacao hygiénique de Cowan	
en tins de 1/4 lb., la douz.	2 25

Prix en gros	
Cacao hygiénique de Cowan	
en tins de 5 lbs., la lb.	0 55
Essence de cacao de Cowan	
non sucré, en paquets, la dz.	1 40
Essence de cacao de Cowan	
sucré, en tins de 1/2 lb., la dz.	2 25
Chocolats Cowan:	
Queen's dessert, 1/2 et 1/4 la lb.	0 40
" "6 div.	0 42
Mexican Vanilla, 1/2 et 1/4 la lb.	0 35
Diamond, 1/2 et 1/4 la lb.	0 25
French Diamond, 6 div., la lb.	0 26
Chocolat Parisien, morce. a 5c.	
la lb.	0 30
Royal Navy, 1/2 et 1/4 la lb.	0 31
Chocolat icing paq 1 lb. la dz.	2 25
" "1 1/2 "	1 25
Pearl Pink Icing " 1 " "	1 75
White Icing " 1 " "	1 75
Mentier:	
Par caisse	Par boîte
de 120 lbs.	de 12 lbs
Papier Jaune.	lb. \$0 31 \$0 36
Chamois.	" 0 43 0 48
Confitures et Gelées	
Confitures:	
Crossé et Blackwell, doz.	2.40 à 2.50
De Michel Lefebvre et Cie:	
Canistres de 1 et 2 lbs.	la lb. 0 13
do 3, 4 et 5 lbs.	" 0 12
do 6, 7 et 10 lbs.	" 0 11
Seaux de 7 lbs.	la lb. 0 12
do 14 " "	0 11 1/2
do 28 " "	0 11
Tumbler de 8 onces.	la douz. \$1 25
do de 1 lb.	" 2 25
De A. C. Dionne:	
Canistres de 1 lb.	la douz 1 50
do de 2 lb.	la douz 2 60
Gelées:	
Michel Lefebvre et Cie:	
Canistres de 1 et 2 lbs.	la lb. 0 11
do 3, 4 et 5 lbs.	" 0 10
do 6, 7 et 10 lbs.	" 0 09 1/2
Seaux de 7 lbs.	la lb. 0 10
do 14 " "	0 09 1/2
do 28 " "	0 09
Tumbler de 8 onces.	la douz. \$1 25
do de 1 lb.	" 2 25
Tablettes de Gelées, Lazenby,	
13 variétés p.	1 20

Prix en gros.	
Tablettes de Gelées, Lazenby,	
13 variétés, q.	2 20
Divers:	
Citrouilles.	\$0 80 0 90
Marmelades.	2 10 2 15
Conserves alimentaires.	
Blé d'Inde.	doz. 0 97 0 95
" "Yarmouth 2lbs "	0 00 1 50
" "Windsor " "	0 97 0 95
Hoegg Baked Beans.	1 35 0 00
Windsor.	1 35 0 00
Haricots de Boston.	2 10 2 25
Pois canadiens 2 lbs.	0 90 0 95
Petits pois français.	boîte 0 10 0 11
Petits pois extra fins.	boîte 0 15 0 16
" "extra surfins.	17 0 18
Tomates.	doz. 0 80 0 85
Haricots verts.	0 85 1 10
Champignons la boîte	0 15 0 24
Truffes la douz.	4 80 5 00
Olives.	2 25 3 60
Poissons:	
Clams, 1 lb.	doz. 1 40 1 50
Homards.	1 90 2 00
" "de boîte plate.	2 50 2 60
Huitres, 1 lb.	1 40 1 50
" "2 "	0 00 2 40
Maquereau.	1 00 1 10
Sardines canad.	boîte 0 00 0 05
" "am.	0 09 1 00
" "frs.	0 07 0 25
" "frs.	0 16 0 35
Smelts (Eperlans).	doz. 0 50 0 00
Saumon.	1 30 1 40
Hareng mariné.	0 00 1 65
Anchois.	3 25 0 00
Fruits:	
Ananas, 3 lbs.	doz. 2 25 3 00
Bluettes, 2 lbs.	" 0 80 0 85
" "3 lbs.	" 0 00 0 00
Fraises, 2 lbs.	" 1 90 2 00
Pêches, 2 lbs.	" 1 90 2 00
" "3 lbs.	" 2 50 3 00
Poires, 2 lbs.	" 1 75 2 00
" "3 lbs.	" 2 00 3 00
Pommes, gal.	" 0 00 2 20
" "3 lbs.	" 0 97 1 00
Prunes, 2 lbs.	" 1 50 2 00
Viandes en conserve:	
Corned Beef, 1 lb.	doz. 1 75 0 00
" "2 lbs.	" 2 90 0 00
" "14 lbs.	" 19 50 0 00

RAISINS VALENCE

NOUS OFFRONS A DES PRIX EXCESSIVEMENT BAS

20000 BOITES RAISINS VALENCE

ORDINAIRES ET LAYERS.

ENRIVEZ POUR PRIX.....

LES MEILLEURES MARQUES SUR LE MARCHE.

LAPORTE, MARTIN & Cie, Epiciers en Gros, MONTREAL

A. DEMERS. T61. 589. C. BRUNET.

Faisant affaire sous les noms de

DRAPEAU, SAVIGNAC & CIE

140 Grande Rue St-Laurent, Montreal

FERRBLANTIERS, PLOMBIERS, COUVREURS,

Et Poseurs d'Appareils de Chauffage

Assortiment très varié et complet d'Ustensiles de cuisine, Coutellerie, Lampes, Gazeliers, Brackets, Globes, etc., à des prix très modérés.

Ils se chargent de tout ouvrage, tel que Couverture en Ardoise, en Ferblanc, en Tôle galvanisée, et toutes espèces de réparations à des prix très modérés.

Spécialité pour la pose et les réparations de Fournales à eau chaude, à vapeur, haute et basse pression, et Fournales à l'air chaud.

Fournales à l'eau chaude et à l'air chaud combinés.

DEVENEZ FORTS

EN PRENANT LE

JOHNSTON'S

FLUID BEEF.



RESTEZ FORTS-

En le prenant Régulièrement

PRIX COURANTS.—MONTREAL 25 JUILLET 1895

	Prix en gros
Dinde, 1 lb.	0 00 2 30
Langue, 1 lb.	0 00 3 50
2 lbs.	0 00 7 00
Langue de bœuf, 1 lb.	6 80 0 00
2 lb.	0 00 8 50
English Brown	0 00 1 75
Bœuf émietté sec.	0 00 2 80
Pâtés de foie gras.	6 00 8 00
Pieds de cochon, 1 lb.	0 00 2 30
Poulets, 1 lb.	0 00 2 30
Soupes Lazenby, Real Turtle.	0 00 9 00
Soupes Lazenby, assort. boîtes carrées, assorties.	3 00 3 75
Viandes Lazenby, en pots, petits.	0 00 1 75
Viandes Lazenby, en pots, grands.	0 00 5 40
Marinades Morton, doz.	2 30 2 70
" Crosse & Blackwell, doz.	0 00 3 25
" Suffolk, 20 oz. doz.	3 00 2 10
Marinad. Suffolk, 16 oz. dz.	0 00 1 80
Cornichons Lazenby, 1/2 pts	0 00 2 00
" " pts	0 03 3 25
" " qts	0 00 5 75
Cornichons :	
A. C. Dionne, doz.	0 00 1 50
Sauce Worcester, 1/2 chop.	3 50 3 75
" chop.	6 25 6 50
" Harvey, 1/2 chop.	3 25 3 50
Catsup de tomates, doz.	1 00 4 00
" de champignons.	1 90 3 40
Sauce aux anchois.	3 25 3 50
Sauce Chill.	3 75 4 00
Lazenby, sauce Harvey, 1/2 p. doz.	0 00 3 25
" essences d'anchois, doz.	0 00 3 25
" catsup de champignons, doz.	0 00 2 15
" colorant pour sauces, doz.	0 00 3 25
" sauce Worcester, pet. bout. doz.	0 00 2 25
Marinades de L. A. Dansereau & Cie	
Horse Head Brand No. 1 20 oz doz.	1 40
Gladstone " "	1 05
John Roe & Co, Lon. Ang. " "	1 80
Roberoy & Co, Liverpool " "	1 60

	Prix en gros
Ketchup No 2 20 oz doz	90
Escompte 5 pour cent.	
Stower's Lime Juice Cordial, pts	2 doz. 4 70
" " " qts 1 "	4 20
" double refined lime juice	1 " 3 95
" lemon syrup, bout. carrées.	" 4 20
Drogues et Produits Chimiques	
Acide carbolique	0 30 0 40
" citrique	0 50 0 55
" oxalique	0 10 0 12
" tartrique la lb.	0 33 0 35
Aloès du Cap	0 14 0 15
Alun	0 01 0 03
Bicarbonate de Soude, brl.	2 70 2 75
Bichrom. de Potasse.	0 10 0 12
Bleu (carré)	0 10 0 16
Borax raffiné	0 06 0 09
Bromure de Potass.	0 55 0 60
Camphre américain	0 60 0 70
Camphre anglais.	0 65 0 70
Cendres de soude.	0 01 0 02
Chlorure de chaux.	0 02 0 05
Chlor. de Potasse	0 23 0 25
Couperose, 100 lbs.	0 75 1 00
Crème de tartre.	0 20 0 22
Extrait de Campêche lb.	0 10 0 11
Extrait de en paquets lb.	0 12 0 14
Garance	0 00 0 00
Glycérine	0 16 0 20
Gomme arabique.	0 50 1 25
Gomme épinette.	0 25 0 00
Indigo Bengal.	1 50 1 75
Indigo Madras.	0 60 0 80
Iodure de potasse.	4 00 4 25
Opium	4 50 4 75
Pearline, boîte	5 00 0 00
Phosphore.	0 60 0 75
Salpêtre	0 06 0 7 1/2
Sels d'Epsom	1 50 3 00
Sel de soude.	100 lbs 0 90 0 85
Soda caustique 60° 100 lbs	1 75 2 00
Soda caustique 70° 100 lbs	2 00 2 25
Soda à laver par 100 lbs.	0 70 0 85
Soda à pâte par baril.	0 00 2 50
Soufre poudre lb	0 01 0 03
Soufre bâtons	0 01 0 03
Soufre en sac (rock) par 100 lbs.	1 50 2 00
Strychnine.	oz. 0 90 1 00
Sulfate de cuivre	lb. 0 4 1/2 0 06

	Prix en gros
Sulfate de morphine .. lb.	1 90 2 00
Sulfate de Quinine.. oz.	0 40 0 45
Sumac. la tonne	65 00 70 00
Vert de Paris.	0 17 0 20
Vitriol.	0 05 0 08
Empois et Féculés.	
Canada Laundry lb, esc. 3 p.c.	4 1/2
Canada White Laundry la lb.	4 1/2
Benson's No. 1 White la lb.	5 1/2
" Blue la lb.	5 1/2
Lily White Gloss en livres	7
Benson's en lbs, la lb.	7 1/2
en 1/2 lb	7 1/2
St. Lawrence en lbs la lb	7 1/2
Brantford Rice St'ch en lbs la lb	9
Berger en 1/2 lbs la lb.	10 1/2
en lbs la lb.	11 1/2
Glaukos en bts de 1/2 grosse la gr.	2 50
Canada Corn Starch la lb.	6 1/2
Durham	6 3/4
Challenge	6 3/4
British America Corn St'ch la lb	7 1/2
Benson's No. 1	7 1/2
Epices pures.	
Poivre blanc, lb.	0 15 0 20
" noir, lb.	0 10 0 15
Cannelle, lb.	0 15 0 18
Clous de girofle, lb.	0 18 0 20
" ronds, lb.	0 10 0 15
Cassia en nattes.	0 10 0 12
Gingembre Jam. moulu.	0 25 0 30
" racines.	0 00 0 20
" Afrique moulu.	0 00 0 00
" racines.	0 00 0 00
Muscade blanche.	0 00 0 60
" non blanche.	0 75 0 70
Macis	0 62 0 70
Piment	0 10 0 00
Anis.	0 08 0 10
Raisins Valence.	lb. 0 03 0 03 1/2
" Eleme.	0 00 0 00
" Loose Muscatels, bte	1 70 1 75
" London Layers.	2 10 2 20
" Black Baskets.	0 00 0 00
" Imperial Cabinet.	0 00 0 00
" Connaisseurs Clusters.	2 65 2 75
" Black Crown.	0 00 0 00
" Fine Dehesa.	0 00 0 00
" Sultana	lb. 0 06 0 06 1/2

	Prix en gros
Fruits Secs.	
Raisins Corinth nov. lb	0 03 1/2 0 04
Calif. Loose Muscatels, 4 c. les 50 lbs.	0 05 0 00
Prunes Atlas.	0 04 1/2 0 05
Amandes 1/2 molles.	0 10 0 11
" molles.	0 12 1/2 0 13
Noisettes	0 08 1/2 0 09
Noix Marbot.	lb. 0 14 1/2 0 12 1/2
" Grenoble.	0 14 1/2 0 15 1/2
" Brésil.	0 9 1/2 0 10 1/2
Peanuts rôtis	0 07 0 08
Pecan	0 09 0 00
do polies.	0 10 0 15
Figues, layers.	0 12 1/2 0 00
en paillons.	0 05 0 07
Dattes, en boîtes	0 04 0 05
" en paillons.	0 03 0 04
Pommes séchées.	0 06 1/2 0 07
Pommes évaporées.	0 00 0 7 1/2
Fruits Verts.	
Citrons de Messine, bte.	\$1 50 à 4 50
Oranges de Jamaïq. qrt.	0 00 à 0 00
" Floride	0 00 à 0 00
" de Messine, boîte.	0 01 à 3 50
Oranges, 1/2 boîtes	0 10 à 0 00
" sanguines.	0 00 à 0 00
" messines.	1 75 à 2 50
" ovales.	0 00 à 0 00
Bananes, le régime	1 00 à 2 00
Cocos, le cent.	0 00 à 3 50
Oignons rouges, le quart	0 00 à 0 00
jaunes.	2 50 à 3 03
Ananas, la pièce	0 1 à 0 00
Fraises, la pinte	0 00 à 0 00
Tomates Tennessee bte.	0 50 à 0 00
" crate.	1 00 à 1 10
Pommes des E. U. quart	2 50 à 4 00
Fruits du Pays :	
Cerises le panier	0 01 à 0 00
Framboises, leseau	0 6 1/2 à 0 75
Fruits de Californie :	
Abricots, boîtes	0 00 à 0 00
Prunes	1 75 à 2 00
Pêches en boîte	1 00 à 0 00
Poires	5 50 à 3 50
" "	0 03 à 0 00
Figues fraîches, boîtes.	6 50 à 0 60
Grains et Farines	
GRAINS	
Blé roux d'hiver Can. No 2	0 85 0 90

ECHANTILLONS ET PRIX SUR DEMANDE.

C. RIVET & Cie

Manufacturiers de Chaussures

842, RUE ALBERT, - - ST-HENRI DE MONTREAL.

SOMERVILLE'S

..PEPSIN GUM..

AIDE LA DIGESTION, GUERIT LA DYSPESPIE.

L'UNIQUE GOMME A MACHER QUI SOIT PARFAITE.

5 cts LA BARRE

C. R. Somerville, - - London, Ont.

TELEPHONE 2435.

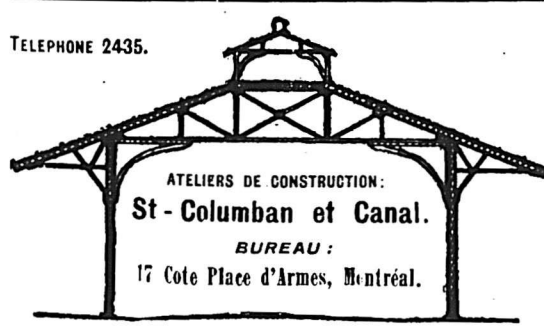

ATELIERS DE CONSTRUCTION:
St-Columban et Canal.

BUREAU:
17 Cote Place d'Armes, Montréal.

A. & E. LOIGNON

INGENIEURS-CIVILS

Ponts et Charpentiers METALLIQUES.

Poutrelles en Acier, Fer en U, Fer en Barre toujours en Magasin.

Plans et Devis préparés.

The WESTERN LOAN and TRUST Co. (Ltd)

Incorporée par acte spécial de la Législature

BUREAU : No 13, RUE ST-SAUREMENT, MONTREAL, P. Q.

Hon. A. W. OHLVIE, Prés.; J. S. BOUSQUET, Ecr., Vice-Prés. (Gérant de la Banque du Peuple).

Cette Compagnie agit comme administrateur, exécuteur, fidéi-commissaire, receveur, conseil d'interdits, liquidateur, syndic, etc., etc., et aussi comme agent pour les bureaux des agences ci-dessus. Pour informations s'adresser au gérant.

W. BARCLAY STEPHENS,

A. D. TURCOT. H. CHAGNON.



A. D. TURCOT & Cie

MANUFACTURIERS DE...

Portes, Chassis et Jalousies,

Moulu, Tournage, Découpage, Blanchissage, Moulin à Embouyeter, Ouvrage de Menuiserie en tout genre. Bois de toutes dimensions à vendre.

127 RUE PERREAULT, coin Rivard, MILE END.

TEL. BELL 7125

	Prix en gros
Blé blanc d'hiver Can. No 2	0 85 0 90
Blé du printemps "	0 85 0 90
Blé du Manitoba No 1 dur.	1 00 1 02
" No 2 dur.	0 98 1 00
" No 3 dur.	0 00 0 00
Blé du Nord No 2	0 00 0 00
Avoine	0 40 0 41
Blé d'Inde, en douane	0 00 0 00
Blé d'Inde, droits payés	0 00 0 00
Pois, No 1	0 85 0 87
Pois No 2, ordinaire	0 72 0 73
Orge, par minot.	0 53 0 55
Sarrasin, par 50 lbs.	0 00 0 55
Seig'le, par 50 lbs.	0 60 0 65

FARINES	
Patente d'hiver	5 00 5 10
Patente du printemps	4 65 0 00
Patente Américaine	0 00 0 00
Straight roller	4 65 4 70
Extra	4 20 1 30
Superfine	4 00 4 10
Forté de boulanger, cité	4 50 0 00
Forté du Manitoba	4 50 0 00

EN SACS D'ONTARIO	
Medium	4 00 4 25
Superfine	3 50 3 60

FARINES D'AVOINE	
Farine d'avoine standard, en barils	4 15 4 25
do en sacs	2 00 2 07 1/2
Farine d'avoine granulée, en barils	4 30 4 40
do en sacs	2 10 2 15
Avoine roulée en barils	4 15 4 25
do en sacs	2 00 2 07 1/2

ISSUES DE BLE	
Son d'Ontario au char, L.	18 00 00 00
" de Manitoba	16 00 16 50
Grue de Manitoba, char	17 00 17 50
Grue d'Ontario	19 00 19 50
Moulée	21 00 23 00

Huiles et graisses.	
HUILES.	
Huile d. morue T.N. gal.	\$0 40 à \$0 15
" loup-marin raffi.	0 38 0 45
" paillé	0 35 0 37
" de lard, extra	0 65 0 75
" "No.1,"	0 60 0 70

	Prix en gros
Huile d'olive p. mach. gal	0 80 1 00
" à salade,	0 70 0 00
" d'olive à lampion "	1 20 2 60
" de spermaceti "	1 35 1 60
" de marsouin "	0 50 0 60
" de pétrole, par char.	0 00 0 15 1/2
" " p. 20 qrt.	0 16
" " de 1 à 19 qrt.	0 00
" Américaine, par char.	0 00 19 1/2 à 23 1/2
" à salade Lazenby,	1 pt. doz. 0 00 1 40
" à salade Lavenby,	1 pt. doz. 0 00 2 15
" à salade Lavenby,	pints doz. 0 00 3 75
" à salade Lavenby,	quarts doz. 0 00 6 50
Crème à salade Lavenby,	petits doz. 0 00 2 00
" à salade Lavenby,	grands doz. 0 00 3 75
Huile olive Barton &	G. qts. 0 00 8 50
" " pints	0 00 9 50
" " Possel, qrts	0 00 2 75
" " pint	0 00 3 50
" " 4 doz,	1 00 3 75
" " Loubon, la,	caisse 2d. 1 40 1 50
" " Plagniol c. 6	00 9 50
Huile de foie de m. Nor. g.	2 c0 2 50
" " Ter. g.	1 00 1 50

Laveuses, etc.	
Laveuses Royal Lily (3 p.c.)	1 20
" Globe	1 75
" Jubilee	2 20
" Royal Rose	1 45
" N'th'n Queen	2 22
" P'sse Louise	2 25
Seaux No. 1, 2 cercles, chais ou peints à l'intérieur	1 50
Seaux No. 2, cercles, do	1 50
Seaux en papier	3 80
" d'écurie	3 00
Demi-seaux	1 25
Quart-seaux, pour 7 lbs de confitures	0 85
Seaux, joujoux pour enfants	0 70
Seaux de rebut, nouveaux, non peints	1 20
Demi-seaux, do	1 15

Liqueurs et spiritueux.	
Brandies. (droits payés.)	
Hennessy * caisse	12 50 à 12 75
" V O "	16 25 0 00
" gallon	6 75 0 00
Martel * caisse	12 25 12 50
" gallon	0 00 6 65
Marceau caisse	8 75 0 00
Jockey Club *** caisse	7 50 0 00
" V.O.	8 75 0 00
" V.S.O. "	10 00 0 00
" V.S.O.P. "	12 00 0 00
" W.V.S.O.P. "	17 30 0 00
P. Richard carte blanche	12 qrts 8 75
" " "	24 pts 9 75
" " "	48 1/2 pts 10 75
" " carte d'or	12 qrts 12 25
" " "	24 pts 13 25
" " "	48 1/2 pts 14 25
" Imp. flasks 16 à la c.	10 25
Rivière-Gardrat, caisse	10 00 00 00
" gallon	4 15 00 00
Bulon, caisse	8 50 00 00
" Optima, " caisse	17 00 00 00
Derby, caisse	7 25 0 00
Bisquit Dubouché, caisse	9 00 0 00
" gallon	4 15 4 40
Renault & Cie, caisse	15 25 0 00
" gallon	4 10 4 30
Quantin & Cie, gallon	4 10 4 30
Laurier fils, caisse	0 00 7 00
J. Aubeville et Cie, caisse	0 10 6 00
Brunier fils & Cie	0 00 5 50
National	0 00 5 00

Rhums.	
Jamaïque gallon	4 90 à 6 15
St. Georges " 12 lit.	0 00 12 25
" " 24 1/2 pts imp.	14 25
Diamant " 12 bout	7 50
White Ball, gal., 12 bout	7 50
des Lys. " 12 "	11 50
" " 12 lit.	13 75
St. John, caisse	7 75 00 00
Marceau, gallon	4 00 00 00
Boutelleau fils, Doctor's spécial caisse	10 00 11 00
De Lange	9 00 24 00
Gins	
Jno. De Kuyper 1 c. à 24.	5 85 11 25

	Prix en gros.
Jno. De Kuyper 25 à 49 c.	5 80 11 20
" " 50 c. et plus	5 75 11 15
Melchers et Eagle 1 c. à 24.	5 05 10 20
" " 25 à 49 c.	5 00 10 10
" " 50c et plus	4 95 10 00
Visser	1 à 24c. 5 60 10 75
" " 25c et plus	5 20 10 35
Méeus	1 à 24c. 5 60 0 00
Bull's Head	4 50 8 50
Star	4 25 8 00
Jno. De Kuyper caisse bl.	3 60
Vaughan, Jones D.G. caisse.	pts. 8 75
" " "	qts. 7 70
Nicholson, Old Tom	pts. 8 50
" " "	qts. 7 50
Sir Rob. Burnett	pts. 8 75
" " "	qts. 7 75

Gins en fûts.	
DeKuyper, barriques, le gall.	2 80
" quarts	2 85
" octaves et 1/2 "	2 90
" au gallon	2 95
Tous autres gins : 5c. de moins.	

Whiskeys Importés.	
H. Fairman & Co.	7 50 8 50
" " gallon	3 90 4 00
Royal Eagle " caisse	9 25 9 50
Sheriff's " "	9 70 18 00
" " gallon	4 05 4 15
Mackie's R.O. sp Scotch c'se	10 25 10 25
" Islay " "	8 25 8 50
Glenfalloch " " "	8 75 8 80
" " " " "	gallon 3 55 3 70
Glenlivet " caisse	9 00 9 25
" " " "	10 00 10 25
" " " "	4 15 6 15
Watson old Scotch, caisse	qts. 7 25 8 25
" " " "	pts. 8 25 9 25
J Jameson & Son " Ir.	0 00 9 50
" " " "	0 00 0 00
" " " "	0 00 11 50
Geo Roe & Co " " "	9 00 00 00
" " " "	9 75 10 50
Banagher " " "	9 75 10 25
" " " "	gal. 3 90 4 15
Dunville & Co " c'se	7 75 0 00

BENNING & BARSALOU

— Etablie en 1830. —
La plus ancienne maison d'Encanteurs en Canada.

Encanteurs de Commerce et Marchands à Commission.
86 ET 88 RUE ST-PIERRE, MONTREAL

Références : LA BANQUE DU PEUPLE, LA BANQUE DE MONTREAL

Encans opérés pour toutes les branches du commerce. Correspondances et consignations sollicitées. Avances de fonds au besoin. Retours prompts.

Téléphone 1714. Boîte de Poste 215.

Ventes de meubles traitées avec soin et promptitude. Nous pouvons opérer ces ventes avec tous les avantages possibles.

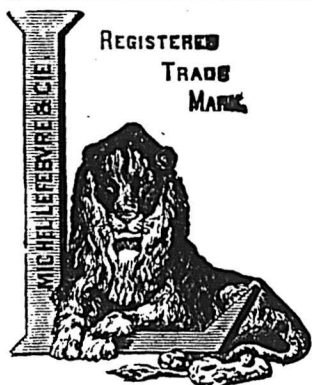

Confitures, Gelées et Marmelades de Fruits

GARANTIES FRUITS ET SUCRE

Pour Ménages et pour le Commerce.

Spécialement préparées pour l'usage des Pâtisseries, Boulangers, Confiseurs, etc. ; pour Ménages Pensions, Hôtels, Clubs, Lycées, Couvents, Hôpitaux, etc. etc.

PRIX SPECIAUX pour commandes excédant 1 tonne (2,000 lbs).

Aussi VINAIGRES PURS, garantis sans addition d'acide. Conserves au vinaigre, etc.

La plus grande usine du genre dans la Puissance.

MICHEL LEFEBVRE & CO.,

MONTREAL.

Négociants Industriels.

BRODIE & HARVIE

Marchands de Farine

Manufacturiers de la

Farine Préparée de Brodie & Harvie

Nos 10 et 12 Rue BLEURY, Montreal.

Farine d'avoine, Farine Graham, Blé Cassé, Farine de Seigle, Maïs pilé, Farine de Blé d'Inde, Son, Grains d'alimentation.

VERRET, STEWART & Co.

MONTREAL et QUEBEC

MARCHANDS DE SEL POUR TOUS USAGES

REPRÉSENTANTS AU CANADA DE

The Salt Union
D'ANGLETERRE.

Demandez nos cotations.

L. N. LAMARCHE & CIE

... RELIEURS ...

11 rue Ste-Thérèse, Montréal.

PRIX COURANTS.—MONTREAL, 25 JUILLET 1895

Prix en gros	
Watson old Irish, caisse qts	7 25 8 25
" " " pts	8 25 9 25
Claymore, "caisse	0 00 9 00
Kelty, " " "	9 50 10 00
Mountain Dew, " "	8 75 9 00
Spiritueux Canadiens, gal. imp.	
Esprit de vin, 65 O. P.	4 25 4 40
" " 50 O. P.	3 70 3 80
" " 25 U. P.	2 00 2 10
Rye " "	2 00 2 10
Toddy " "	1 95 2 10
Malt " "	2 00 2 10
Vieux Rye, 4 ans.	2 20 2 35
" " 5 ans.	2 40 2 65
" " 6 ans.	2 50 2 75
" " 7 ans.	2 60 2 80
Corby I. X. L., caisse	0 00 8 50
" " X. T. C.	0 00 8 50
Imperial 1889 qts.	0 00 7 65
" " 6 " 1/2 flasks	0 00 8 15
Club 1889 qts.	0 00 9 15
" " 1/2 flasks	0 00 9 65
" " 1/4 flasks	0 00 10 15
Par 5 caisses, 25c. de moins.	
Dominion Rye Whiskey	6 85
Columbian " "	6 25
Rock & Rye	5 75
Apéritifs.	
Angostura, caisse 2 doz.	00 00 15 25
Orange Bernard, caisse	6 60 0 00
Vermouth Nolly Prat, c.	0 00 6 60
Vermouth Italien, caisse.	0 00 6 35
Empire Rye	6 75 7 00
Liqueurs Cusenier.	
Crème de Menthe glaciale verte, caisse	00 00 10 75
Curaçao blanc.	00 00 10 75
Curaçao Orange	00 00 10 75
Prunelle	00 00 13 00
Kummel doux	00 00 12 75
Crème de Cacao	00 00 15 00
Anisette	00 00 10 75
Cherry Brandy	00 00 12 00
Marasquin	00 00 12 75
Kirsch	00 00 9 75
Kirsch fin	00 00 10 50
Kirsch rassis	00 00 13 25
Absinthe, 12 bout.	00 00 12 00
Absinthe, 12 litres.	00 00 13 50
Amer Cusenier	00 00 11 00
Bitter	00 00 11 00

Prix en gros	
Sirops de Gomme, d'Orgeat, de Groseilles, de Limon, de Grenadine.	00 00 8 50
Produits de la Grande Chartreuse.	
Chartreuse Blanche, c'se 12 lit. 24 1/2 lit.	17 00 18 25
" " Jaune, " " "	22 00 23 25
" " Verte, " " "	26 50 27 75
Elixir Végétal, flacon de 7 onces	1 50
" " " " "	5 4 " 1 26
" " " " "	4 2 " 0 90
" " " " "	2 8 " 0 60
Spécifique dentifrice	4 2 " 0 99
" " " " "	2 1 " 0 45
Liqueurs Simon Ainé.	
Kola-Koff, caisse	10 00
Prunelle,	13 50
Kirsch,	13 00
Maraschino	14 00
Crème Cacao	14 00
Anisette	13 50
Kummel	12 75
Suc Jaune	15 75
Suc Vert	17 75
Mélasses.	
Barbades tonne gal.	0 60 0 37
" tierce et quart.	0 00 0 40
" au char, tonne.	0 00 0 36
" au char, tierce.	0 00 0 39
Trinidad	0 00 0 34
Porto Rico, tonne.	0 00 0 36
" au char	0 00 0 35
Montardes.	
Moutarde Keens, 1/2 lb.	0 43 0 44
" " 1 lb.	0 40 0 42
" " 1 lb.	0 39 0 40
" " 4 lbs.	0 72 0 75
" Coleman, 1/2 lb.	0 43 0 44
" " 1 lb.	0 40 0 42
" " 1 lb.	0 39 0 40
Moutarde Coleman, jars.	0 72 0 75
" Durham, jars.	0 00 0 60
" Poney,	0 70 0 75
" Impérial, doz.	0 95 1 00
Moutarde Superfine, A. C. Dionne	
Pots de 1/2 lb.	0 00 0 60
" 1 lb.	0 00 1 00
Marque Chs Albert 8 oz	0 00 1 00

Prix en gros	
Macaroni importé, lb.	0 09 0 10
Vermicelle	0 09 0 10
Macaroni du Canada	0 04 0 04
Vermicelle	0 04 0 04
" " botte de 5 lbs	0 22 0 00
" " " 10 lbs	0 44 0 00
Lait concentré, doz.	1 90 0 00
Nestlé's food, doz., 5 p.c.	4 50 4 65
Dessicated wheat, le sac	2 25 2 40
Pois fendus, qrt. 198 lbs.	4 00 4 25
Farine préparée, Brodie	
" " XXX, 6 lbs.	2 80
" " " 3	1 45
" " " superb 6	2 60
" " " " 3	1 35
Farine d'orge, doz.	2 25
" de seigle, doz.	2 20
" de Gluten lot, doz.	3 00
Biscuits Gluten. lb.	0 12
Orge moulée (pot)	2 20 2 25
" perlée	3 75 4 50
Pâte Cook's Friend:	
No. 1, 1/2 doz. paq. & 1/2 caisses.	\$2 40
" " 2 6	0 80
" " 3 4	0 45
" " 10, 4 doz. 1/2 caisses	2 10
" " 12, 6	0 70
1 lb.—2 doz. en boîte for blanc, ch	3 10
" " 3	1 75
" " 4	1 10
Poissons.	
Harengs Shore	0 00 0 00
" " 1/2 brl.	0 00 3 00
" " Labrador	0 00 4 50
" " " 1/2 b.	0 00 2 75
Harengs Cap Breton	0 00 0 00
" " 1/2 brl.	0 00 2 50
Morue sèche	5 00 5 50
" " No 1 en quart.	0 00 0 03
" " No 1 large quart.	0 00 0 34
" " No 1 Draft lb.	0 00 0 33
Morue désossée	6 00 6 50
Poisson blanc lac Sup.	0 00 5 50
Fruitée des lacs	0 00 0 00
Saumon Labrador	0 00 0 00
Saumon do	0 00 0 00
Maquereau No 1	0 00 0 00
" " No 2	0 00 0 00
" " No 3	0 00 0 00
Saumon Colombie	0 00 6 75
do do baril	0 00 11 00
Anguille	0 00 0 07

Produits de la ferme.	
(Prix payés par les épiciers.)	
Prix en gros	
Beurre.	
Townships frais	0 15 0 16
" 2de qual.	0 00 0 00
De l'Ouest	0 05 0 10
Rouleaux	0 10 0 12
Beurre de beurrories	
" d'automne	0 06 0 10
" do frais	0 18 0 19
Fromage.	
De l'Ouest, la lb.	0 08 0 09
De Québec,	0 08 0 09
Petites meules	0 08 0 09
Œufs.	
Mirés à la caisse	0 11 0 12
Chamés à la caisse	0 00 0 00
Frais	0 10 0 11
Sirup et sucre d'érable.	
Sirup d'érable en qrts la lb.	0 04 0 05
" en canistre legl.	0 55 0 60
Sucre nouveau, la lb.	0 06 0 08
Miel et cire.	
Miel coulé, la lb.	0 06 0 07
Miel blanc nouveau	0 08 0 09
Miel en gateaux	0 13 0 14
Cire vierge	0 25 0 27
Produits Pharmaceutiques.	
Huile de ricin (castor), la lb.	0 10 0 11
" " " 1 oz. p. doz	0 35
" " " 2	0 55
Huile de ricin (castor), 1 oz. p. doz	0 70
" " " 4	0 00
" " " 6	1 00
" " de foie de morue, demiards	
" " par doz	1 00
" " Wyeth's,	
" " demiards par doz	6 50
Trésor des nourrices, par doz	1 40
Sirup D' Coderre (5 p.c.)	1 75
Hop Bitters,	7 00
Radway Ready Relief,	1 50
Pain Killer, par doz	1 75 2 00
Eau de Cologne	1 50 0 00
" " Hoyt's	1 85 1 90
Eau de Floride, Murray & Lanman	4 75

Les SUCRES GRANULÉS, Les Sucres Jaunes et les Sirops.

St. Lawrence Sugar Refining Co.

SONT PURS. PAS DE BLEU.

Aucune matière colorante n'est employée dans la fabrication de Nos Sucres Granulés.

PHENIX DE LONDRES, ASSURANCE CONTRE LE FEU. G. A. RAYMOND & CIE, BUREAUX: 61 rue St-François-Xavier, MONTREAL.

"LA CANADIENNE" COMPAGNIE D'ASSURANCE SUR LA VIE. Bureau Principal, 107 Rue Saint-Jacques, Montréal. Président, Hon. J. G. LAVIOLETTE, M.C.L.; Vice-Président, F. X. MOISAN; Gérant et Secrétaire, P. GARON.

DUCKETT, HODGE & CIE

Exportateurs de Beurre et Fromage Et Marchands de Provisions en Général, 104 Rue des Sœurs Grises. MONTREAL

Montre Française Incomparable. En métal nickelé, 18 lignes, mouvement à cylindre, 4 rubis, trottéuse à secondes, remontoir au pendent.

ROYER & ROUGIER FRERES IMPORTATEURS. 55 Rue St-Sulpice, MONTREAL.

THE JAMES ROBERTSON CO., LIM MARCHANDS DE METAUX, FABRICANTS DE TOYAUX EN PLOMB, BUREAUX: 144 rue William, MONTREAL.

Essences	55c.	Prix en gros
" café	\$1, 1 50	1 75
	\$2, 3 50	6 75
	1 doz.	Gros
Quiétal	\$1 70	17 00
Rob Bonum	1 70	17 00
Emulsion C. Beaupré	3 50	35 00

Spécialités de L. Robitaille, Joliette.

Elixir Résineux Pectoral	1 75	\$18 00
Restaurateur de Robson	3 50	38 00
Pilul. antibill. du Dr Ney	1 50	15 00
Spéc. antiasthmat. gr.	6 25	65 00
" petite	3 25	33 00
Anticholérq. du Dr Ney	3 50	40 00
Salsepareille grande	7 00	90 00
" petite	3 75	40 00
Onguent antihémor.	1 75	18 00
" antidart.	1 75	18 00
Onguent magique gr.	1 75	18 00
" magique pet.	1 00	10 00
Pommade "c. les cors	1 75	18 00
Baume Catarrhal gr.	7 00	75 00
" petite	3 50	38 00
Tue-douleur dentaire	1 75	18 00
Poudre dépurative Vink	1 75	18 00
Spécifique du prof. Vink	6 00	65 00
Vermifuge	4 00	42 00
Spavin-Cure grande	7 00	80 00
" petite	3 50	38 00
Colic-Cure	3 00	33 00
Pastilles Vermif. français.	1 40	15 00

Spécialités de Picault & Contant.

Elixir Pulmon. Balsam.	1 75	\$18 00
Biscuit Purgat. Parisien	1 20	12 00
Pastille à vers	1 50	15 00
Poudre de condition	0 80	7 20
" " 1 lb.	1 25	13 00
" " 1 lb.	1 80	18 00
Huile d. foied. morue 8 oz		18 00
" " 6 oz		15 00
Emulsion " "		4 00
Huile Vétérinaire		1 50
Essence d'épinette		0 80

Spécialité de A. C. Dionne.
Sirop de morisier composé \$1 50 0 00

Spécialités de la Anchor Medicine Co

Anchor Weakness Cure	8 00	78 00
Pilules du Dr Nelson (tonique du sang)	3 50	36 00

Vermicure Français au chocolat	1 25	12 00
Castorol (huile de castor préparée (2 oz))	1 20	12 96
	(4 oz)	2 40 25 92

Riz.

J. 1 à 4 sacs.	3 95	4 00	4 05	4 10
5 9	3 90	3 95	4 00	4 05
10 24	3 85	3 90	3 95	4 00
25 et plus.	3 80	3 85	3 90	3 95
B. 1 à 4 sacs.	3 45	3 50	3 55	3 60
5 9	3 40	3 45	3 50	3 55
10 24	3 35	3 40	3 45	3 50
25 et plus.	3 30	3 35	3 40	3 45

English style.

En sacs de 250 lbs.	
1 à 4 sacs	3 30
5 9	3 25
10 24	3 20
25 et plus	3 15
Riz "Crystal"	
En sacs de 25 lbs	le sac, 1 35
" 50 "	" 2 60

Salaisons, Saindoux, etc.

Lard Canada Short Cut Mess	le quart	18 00	00 00
" " le 1/2 quart	9 25	00 00	
Short Cut Clear	le qt.	00 00	00 00
" " le 1/2	0 00	00 00	

Saindoux :

Pur de panne en seaux	1 90	2 20
Canistres de 10 lbs	9 11	
" " 5 "	9 11	
" " 3 "	10 11	
Composé, en seaux	1 37 1/2	1 19
Canistre de 10 lbs	7 1/2	
" " 5 "	7 1/2	
" " 3 "	0 7 1/2	
Jambons, la lb.	10	11

Saindoux

Standard, on seaux	1 47 1/2	1 50
Globe,	1 37 1/2	1 40

Divers :

Lard fumé, la lb.	11 00	00 00
Lard S.C. de l'Ouest le qrt	18 00	00 00
Lard Mess de l'Ouest,	17 00	00 00

Spécialités de Jos. Quevillon & Cie.

Saucisses au porc frais	1 lb.	0 07 0 08
" de Bologne	1 lb.	0 06 1/2 0 07
" au poulet	doz.	0 00 1 00

Sapolio.

En caisses de 1/2 à 1/4 grosse, la gr.	11 30
--	-------

Sel.

Sel fin, quart, 3 lbs	\$2 75 à \$2 90
" " 5 lbs	2 65 2 70
" " 7 lbs	2 40 2 50
Sel gros livré, sac	0 50 0 00

Sirops.

Sirop américain	gal.	0 00 0 00
Amber	1/2 qts	0 30 0 00
Extra V. B.	0 35 0 38	
Sirop canadien tins 2 lbs.	0 00 0 09	
" " 8 lbs	0 34 0 36	

Sucres.

Brut Boucauts et quarts	0 03 0 03 1/2
Jaunes raffinés	0 03 1/2 0 03 3/4
Extra ground	0 05 0 00
" " bte	0 05 1/2 0 00
Cut loaf	0 05 1/2 0 00
" " qts	0 05 1/2 0 00
" " bte	0 05 1/2 0 00
" " qts	0 05 1/2 0 00
Powdered	0 05 1/2 0 00
" " bte	0 05 1/2 0 00
Extra granulé	0 04 1/2 0 00
" " No 2	0 04 1/2 0 00

Suif.

Suif raffiné, la livre	0 05 à 0 05 1/2
Suif brut,	0 03 1/2 à 0 04 1/2

Tabacs.

Navy	3s, 4s et 12s	la lb. 48
Solace	7s	et 12s " 48
Butt's No 1	12s	" 48
British consols	4s	" 59
Laurel	3s	" 49
Brier	7s	" 47
Honey suckle	7s	" 56
Napoléon	8s	" 56

Victoria	12s	" 47
Index	7s	" 44
Brunette	12s	" 44
" Derby " Plug		
Solace à fumer	12s	" 50 1/2
" " "	7s	" 50 1/2
" " "	3s	" 50 1/2
Old Chum Solace à chiquer		58

Thés.

Japon commun à bon	0 16	0 23
" bon à choix	0 20	0 27
Nagasaki commun à bon	0 15	0 53
Congou	0 15	0 08
Oolong, bon à fin	0 45	0 50
" Formosa	0 25	0 50
Y. Hyson commun à bon	0 14	0 20
" moyen à choix	0 25	0 35
" choix extra	0 60	0 65
Poud. à canon, com. à bon	0 15	0 30
" " fin à extra	0 24	0 46
" " fin à extra	0 57	0 65
Impérial, moyen à bon	0 25	0 30
" " fin à extra	0 35	0 50
Souchong	0 25	0 60

Vinaigres.

De MM. M. Lefebvre & Cie.

Imperial triple (en fûts) gal. imp.	0 33
Côte d'Or, Bordeaux	0 28
Extra Crystal Pickling	0 28
Ordinary	0 23
Vin blanc XXX	0 25
" " XX	0 20
" " X	0 17
Cidre clarifié XXX	0 25
Ex. Pure Eng. Malt, trip.	0 45
" " doub.	0 45
Spécial X,	0 15

Vins.

Non Mousseux :

Bordeaux ord., caisse	3 00	3 50
" " gall.	1 10	1 25
Bordeaux Médoc caisse	5 65	6 65
" " St Julien,	6 65	7 65
" " Châteaux,	5 00	25 00
Bourgogne, caisse	8 00	24 00
" " gallon	00 00	00 00
Sicile, gallon	1 40	1 60
Sherry, caisse	6 60	11 00
" " gallon	00 00	00 00

CHOUINARD & GERVAIS

MARCHANDS-COMMISSIONNAIRES

452 rue St-Paul --- 269 rue des Commissaires MONTREAL

SPECIALITES :

BEURRE, FROMAGE et ŒUFS

Avances libérales sur consignations. Correspondance sollicitée.

Le Sirop QUIÉTAL, pour calmer et faire reposer les enfants.

Le ROB-BONUM, pour les rhumes, toux, bronchites, etc.

L'EMULSION C. BEAUPRÉ, à l'Huile de Foie de Morue et Hypophosphites.

Sont fortement annoncés, et doivent se trouver chez tout marchand de gros et détail. Voir quotations. Dépôt principal chez C. BEAUPRÉ, Pharmacien, 291 Notre-Dame, MONTREAL.

JOSEPH CONTANT

PHARMACIEN ET CHIMISTE

1475 rue Notre-Dame, Montréal

MANUFACTURIER et MARCHAND EN GROS

D'Essences Culinaires, Huiles à Cheveux Parfumeries, Vernis à Chaussures, Lessive en caisses, Caustique en canistres, Huile d'Olive en bouteilles, Huile de Castor, etc.

Prix modérés et commandes exécutées avec diligence.

L. A. DANSEREAU & CIE

FABRICANTS DE

Biscuits, Marinades, Etc

354 et 356 AVENUE PAPINEAU

MONTREAL

Aussi Agents pour les célèbres marinades de John Roe & Co., de Londres et RobRoy, de Liverpool.

Vendus par tous les épiciers de gros.

Ecrivez pour la liste des prix.

FABRIQUE EUREKA
...DE VINAIGRE...



La célèbre marque de vinaigre "EUREKA" est la plus pure et celle qui est fabriquée avec le plus grand soin.

Ce vinaigre est fait avec de l'eau de pluie claire, bouillie, puis parfaitement distillée à travers des lits de charbon de bois avant de passer au mélange.

Dans la fabrication du célèbre vinaigre "EUREKA" on n'emploie que des alcools purs du Canada et des vins canadiens. Ce vinaigre, s'il gèle, donne en fondant ensuite, un article supérieurement aromatisé qui a retenu sa force. C'est une expérience à laquelle ne résistent pas les vinaigres ordinaires composés d'acides.

DEMANDEZ ÉCHANTILLON ET LISTE DE PRIX.

ALF. ROBITAILLE

MANUFACTURIER DE

VINAIGRES et MARINADES QUEBEC.

PRIX COURANTS.—MONTREAL, 25 JUILLET 1895.

Fers et Métaux.		Prix en gros		Fontes.		Prix en gros		Prix en gros	
FERRONNERIE ET QUINCAILLERIE.								BRIQUES	
Prix en gros									
Fers à cheval :		Clous à river par 100 lbs :		Siemens..... par tonne		15 50 16 50			
Ordinaires, au baril.....	3 60 0 00	1 ponce.....	4 60	Coltness.....	19 00 19 50			De Montréal..... 8 00 8 50	
do par 25 barils..	3 50 0 00	1 1/2 ".....	4 10	Calder.....	19 00 19 50			Du bord de l'eau..... 4 50 5 00	
En acier.....	5 00 5 75	1 3/4 ".....	3 45	Langloan.....	00 00 00 00			Réfractaires..... 18 00 22 00	
Fers à repasser... par lb	0 03 1/2 0 03 1/2	2 ".....	3 25	Summerlee.....	19 00 19 50			Brique pressée..... 25 00 35 00	
Fiches : Coupées, toutes		2 1/2 ".....	3 10	Gartsherrie.....	00 00 00 00				
dimensions... par 100 lbs	3 15 3 75	3 ".....	2 95	Glangarnock.....	00 00 00 00				
Pressées, do... Esc. 20 p.c.	90 0 00	Clous d'acier.....	10c en sus	Carnbroe.....	18 00 18 50				
" 7-16.....	3 90 0 00	Clous galvanisés, par 100 lbs..	\$9 25	Canadienne.....	16 00 17 00				
" 1.....	4 25 0 00	Clous à ardoise.....	4 00	Des Trois-Rivières.					
" 5-16.....	4 50 0 00	Clous à cheval No 7.....	2 70	au charb. de bois.....	26 50 28 00				
" 1.....	4 75 0 00	" 8.....	2 59	Fer en barres.					
Fil de fer :		" 9 et 10.....	2 48	Canadien..... par 100 lbs	1 65 1 70				
Poli, de No 0 à No 8, par		Clous de broche		Anglais.....	2 15 2 25				
100 lbs.....	2 60 0 00	1 ponce, No 16..... net	\$4 50	Affiné.....	2 25 2 50				
Galvanisé.....	3 15 4 25	1 1/2 " No 15.....	4 05	De Suède.....	3 25 3 50				
Huilé et brûlé.....	2 65 3 00	1 3/4 " No 14.....	3 60	De Norvège.....	3 10 3 25				
Esc. 22 p.c.		2 " No 13.....	3 60	Lowmoor.....	6 00 0 00				
Brûlé; pour tuyau, la lb..	0 06 0 07	2 1/2 " No 12.....	3 38	" en verge.	0 09 0 10				
Barbelé pour clôtures.....	0 00 0 03 1/2	3 " No 11.....	3 15	Feuilleard.					
Fil de laiton, à collets		3 à 4 1/2 ponces, No 6 à 10.....	2 93	A cercler..... par 100 lbs	2 15 2 25				
par lb	0 35 0 40	5 à 6 " No 3 à 5.....	2 70	Double.....	2 10 0 00				
Fontes Malléables		Limes, râpes et tiers-points :		Tôles.					
Enclumes.....	0 10 1/2 0 11	1ère qualité, escompte.....	50 p.c.	Noire, Nos 10 à 20, p. 100 lbs	1 90 2 15				
Charnières :		2me qualité.....	60 et 10 p.c.	" 22 à 24.....	1 90 2 00				
T et "Strap"..... par lb	0 05 0 05	Mèches de tarière, esc.	60 et 10 p.c.	" 26 par 100 lbs..	2 00 2 20				
Strap et Gonds filetés	0 03 1/2 0 04	Tarières.....	45 p.c.	" 28 par 100 lbs..	2 10 2 30				
Clous, etc.		Vis, à bois, escompte.....	80 p.c.	Galvanisée Morewood.....	0 05 1/2 0 06				
Clous coupés à chaud :		Boulons à voiture, esc.....	61 et 10 p.c.	" Queen's head.....	0 04 1/2 0 05				
Fret payé pour 10 quarts; au char,		Boulons à bandage.....	60 p.c.	Etamée, No. 24, 72x30.....	C 07 1/2				
10c de moins.		Boulons à lisse.....	70 p.c.	" No. 28.....	0 08				
De 5 1/2 à 8 pcs, par 100	\$2 10	Métaux.		" No. 28, 84x36 p. 100 lbs.	0 08				
6 pcs.....	2 15	Cuivre.		Russie, Nos 8, 9 et 10, par lb.....	0 10 1/2				
4 à 4 1/2 ".....	2 20	Lingots..... par lb	0 19 0 20	Canada, par boîte.....	3 10				
3 1/2 à 4 ".....	2 25	En feuille.....	0 20 0 21	Fer blanc.					
3 pcs.....	2 30	Etain.		Coke I C par boîte.....	2 85				
2 1/2 à 2 3/4 ".....	2 35	Lingots.....	0 17 0 18	Charbon de bois I C par boîte.....	3 50				
2 à 2 1/2 ".....	2 40	Barres.....	0 17 1/2 0 18 1/2	" I X.....	4 50				
1 1/2 à 1 3/4 ".....	2 70	Plomb.		Pour chaq. X additionnel extra	1 00 1/2				
1 1/4 ponce.....	3 10	Saumons..... par lb	0 03 0 03 1/2	Charbon de bois D C.....	6 00 6 50				
Clous coupés à froid :		Barres.....	0 04 0 04 1/2	Fer blanc terne.					
De 1 1/2 à 1 3/4 pcs, par 100 lbs	2 60	Feuilles.....	0 04 1/2 0 05	I C Bradley 5 50 à 5 75					
1 1/4 ponce.....	3 00	De chasse.....	0 05 0 05 1/2	Tuyaux de poêles.					
Clous à finir par 100 lbs :		Tuyau..... par 100 lbs	4 55 5 00	Tuyau No. 7, les 100 feuilles.....	\$5 75				
1 ponce.....	4 35	Zinc.		" 6.....	5 50				
1 1/4 ".....	3 85	Lingots, Spelter par lb	0 4 1/2 0 05	Coudes ronds pat., la douz.....	1 25				
1 1/2 ".....	3 45	Feuilles, No. 8.....	0 4 1/2 0 05	Connections, T et Y.....	2 40				
2 ct 2 1/2 ".....	3 25	Acier.		Matériaux de Construction					
2 1/2 à 3 ".....	3 10	A ressort..... par 100 lbs	3 00 3 25	CIMENTES					
3 à 6 ".....	2 95	A lisse.....	2 00 2 10	Ciment de Portland.....	1 90 2 25				
Clous à quarts par 100 lbs		American.....	5 50 6 00	Plâtre calciné.....	1 80 2 00				
1 ponce.....	3 40	A bandage.....	2 25 2 50	Chaux, maçoane p. 100 lbs	0 40 0 50				
1 1/4 ".....	3 1	A pince.....	2 50 2 55	PLATRE POUR LA TERRE					
1 1/2 ".....	2 5 1/2	Fondu..... par lb	0 12 0 13	Le sac.....	0 50 0 55				
		Poule, ordinaire.....	0 00 0 07	Au char.....	0 00 0 50				
		De mécanicien.....	0 00 0 03						

VERRES A VITRES		TUYAUX ET CONDUITS.	
United	14 à 25.. 1 20 à 1 30	50 pds.	
"	26 40.. 1 30 1 40		
"	41 50.. 2 80 3 00	100 pds.	
"	51 60.. 3 25 3 50		
"	61 70.. 3 50 3 75		
"	71 80.. 4 00 4 25		
"	81 85.. 4 50 4 75		
"	86 90.. 6 00 6 25		
"	91 95.....		
Tuyaux en fer—liste :			
1/2 ponce de diamètre..... 0 08			
1 "..... 0 12			
1 1/4 "..... 0 17			
1 1/2 "..... 0 24			
2 "..... 0 33			
2 1/2 "..... 0 43			
3 "..... 0 50			
3 1/2 "..... 0 62			
4 "..... 0 74			
4 1/2 "..... 0 88			
5 "..... 1 06			
5 1/2 "..... 1 26			
6 "..... 1 65			
Es-compte 60 et 10 p.c.			
Gros tuyau pour égouts, eau, etc., la tonne net..... \$33 00			

COWAN'S CACAO ET CHOCOLATS EXQUIS

CAFÉ ET ICINGS.

THE COWAN COMPANY, (LTD.) TORONTO.

La POUDRE A PATE

Est une Marchandise honnête et justement l'article avec lequel on peut établir ou étendre un commerce.



Les premières maisons d'épicerie se font une loi d'en tenir constamment en stock.

de McLAREN

Nos THÉS JAPON, première récolte, marques OWL CHOP et BEAVER, si avantageusement connues de nos clients, sont maintenant arrivés. Ces thés sont STRICTEMENT DE QUALITÉ SUPÉRIEURE. Demandez des échantillons.

L. CHAPUT, FILS & CIE

MONTREAL.

PRIX COURANTS.—MONTREAL, 25 JUILLET 1895.

Tuyaux en grès—liste, esc. 15 p.c.

4 pcs. par longueur de 3pd.	\$0 45
6 " " " "	0 60
9 " " " "	0 90
12 " " " "	1 25
18 " " " "	2 10
24 " " " "	2 70

Coudes ronds :

4 pouces chacun	0 75
6 " " " "	1 00
9 " " " "	1 75
12 " " " "	2 50

Tuyaux de réduction :

6 x 4 pouces chacun	1 40
9 x 6 " " " "	1 90
2 x 9 " " " "	2 75

Connection carrée ou fausse équerre :

Prix en gros simple doub.	
4 x 4 pouces chacun	0 90 1 40
6 x 4 " " " "	1 50 1 90
6 x 6 " " " "	1 50 1 90
9 x 6 " " " "	2 10 2 75
9 x 9 " " " "	2 10 2 75
12 x 9 " " " "	3 00 4 00
12 x 12 " " " "	3 00 0 00

Syphon :

4 pouces	1 40 2 00
6 " " " "	1 90 2 75
9 " " " "	2 75 3 30
12 " " " "	4 00 6 00

Tuyaux à cheminée :

92 pouces, par pied	0 25
	0 40

Prix de détail.

Acajou de 1 à 3 pouces	le pied	22 à 24
Cèdre rouge 1 pouce	do	10 à 12
Noyer noir 1 à 4 pouces	do	10 à 14
Noyer noir 6 x 6, 7 x 7, 8 x 8	do	14 à 16
Cerisier 1 à 4 pouces	do	9 à 11
Frêne 1 à 3 pouces	le M.	21 00 à 25 00
Merisier 1 à 4 pouces	do	20 00 à 25 00
Merisier 5 x 5, 6 x 6, 7 x 7, 8 x 8	do	26 00 à 30 00
Erable 1 à 2 pouces	do	20 00 à 30 00
Orme 1 à 2 pouces	do	18 00 à 25 00
Noyer tendre 1 à 2 pouces	do	30 00 à 50 00
Cotonnier 1 à 4 pouces	do	40 00 à 45 00
Bois blanc 1 à 4 pouces	do	18 00 à 22 00
Chêne 1 à 2 pouces rouge	do	30 00 à 50 00
Chêne 1 à 2 pouces blanc	do	40 00 à 50 00
Chêne scié sur grain	do	60 00 à 70 00

Plaquage (veneers) :

Uni par 100 pieds	60 à 1 00
Français la feuille	50 à 1 25

Charbons.

PRIX DE DETAIL.

Grate par tonne de 2000 lbs.	\$5 10
Furnace do	5 10
Egg do	5 10
Stove do	5 25
Chestnut do	5 25
Peanut do	0 00
Screenings do 2240 lbs.	1 50
Scotch Grate do 2000	0 00 6 00
Scotch Steam do 2340	3 90 4 50
Vale Grate do 2000	5 25
Welsh Anthracite do 2000	5 75
Picton do 2240	3 60
Cape Breton do	3 60
Glace Bay do	4 00
Sydney do	4 00
Reserve do	5 25 5 75
Charbon de forge do 2000	6 50 6 75
Lehigh pour fond. do	6 75 7 00
Coke " par chaldron	6 75 7 00
" usage domestique	3 00
" concassé	3 50

* Selon distance et qualité.

Bois de chauffage.

Prix payé par marchands, aux chars, gare Hochelaga.

Erable la corde	\$1 50 à \$1 75
Merisier do	1 25 à 1 50
Bouleau, &c. do	0 00 à 0 00
Epinette do	3 50 à 3 75
Slabs par chars	24 00 à 27 00
" en barge. Corde	1 90 à 2 25
Rognures, le voyage	0 00 à 2 25

Bois durs.

Acajou de 1 à 3 pouces	le pied	22 à 24
Cèdre rouge 1 pouce	do	10 à 12
Noyer noir 1 à 4 pouces	do	10 à 14
Noyer noir 6 x 6, 7 x 7, 8 x 8	do	14 à 16
Cerisier 1 à 4 pouces	do	9 à 11
Frêne 1 à 3 pouces	le M.	21 00 à 25 00
Merisier 1 à 4 pouces	do	20 00 à 25 00
Merisier 5 x 5, 6 x 6, 7 x 7, 8 x 8	do	26 00 à 30 00
Erable 1 à 2 pouces	do	20 00 à 30 00
Orme 1 à 2 pouces	do	18 00 à 25 00
Noyer tendre 1 à 2 pouces	do	30 00 à 50 00
Cotonnier 1 à 4 pouces	do	40 00 à 45 00
Bois blanc 1 à 4 pouces	do	18 00 à 22 00
Chêne 1 à 2 pouces rouge	do	30 00 à 50 00
Chêne 1 à 2 pouces blanc	do	40 00 à 50 00
Chêne scié sur grain	do	60 00 à 70 00

Americain

Erable piqué	do	25 à 50
Noyer noir ondé	le pied	04 à 05
Acajou (mahogany)	do	04 à 06
	do	8 à

Bois de Service

1 pouce strip shipping cull, 6 à 16 pieds	le M.	\$12 00 15 00
1 1/2 et 2 pces. do	do	12 00 15 00
1 pouce shipping cull sidings do	do	14 00 16 00
1 1/2 et 2 pces do	do	15 00 18 00
1 pouce qualité marchande do	do	20 00 30 00
1 1/2 et 2 pces. do	do	20 00 30 00
1 pouce mill cull, strip, etc. No. 2 do	do	10 00 10 50
1 1/2 et 2 pces. do	do	10 00 10 50
1 pouce mill cull No. 1 do	do	12 00 15 00
1 1/2 et 2 pces. do	do	12 00 15 00
3 pces. do	do	10 00 12 00
do do. No 2 do	do	6 50 8 50

Epinette.

1 pouce mill cull	5 à 9 pouces	do	9 00 10 00
1 1/2 et 2 pces. mill cull	do	do	10 00 11 00
3 pouces mill cull	do	do	9 00 10 00
1, 1 1/2 et 2 pces. qualité march.	do	do	12 00 13 50

Pruche.

1, 2 et 3 pouces	do	9 00 10 00	
Colombages en pin, 2 x 3, 3 x 3, 3 x 4—aux chars	do	10 00 11 00	
Lattes—1ère qualité	do	1 60 1 75	
2ème do	do	1 35 1 50	
Bardeaux pin XXX	16 pouces	do	2 90 3 00
do XX	do	do	2 40 2 50
do X	do	do	1 60
do 1ère qualité	18 pouces	do	3 00
do 2ème do	do	do	1 75
Bardeaux cèdre XXX	16 pouces	do	2 90 3 00
do XX	do	do	2 40 2
do X	do	do	1 50
Bardeaux pruche marchande	do	do	1 75

Charpente en pin.

de 16 à 24 pieds—3 x 6 à 3 x 11	do	16 00 17 00
de 25 à 30 do do do	do	18 00 18 50
de 31 à 35 do do do	do	21 00 22 50
de 16 à 24 do —de 12 à 14 pouces carrés	do	18 00 19 00
de 25 à 30 do do do	do	20 00 21 00
de 31 à 35 do do do	do	23 00 24 00

Bois carré—pin.

de 16 à 24 pieds—de 5 à 11 pouces carrés	do	17 00 18 00
de 25 à 30 do do do	do	19 00 20 00
de 31 à 35 do do do	do	21 00 22 00
de 16 à 24 do —de 12 à 14 pouces carrés	do	19 00 20 00
de 25 à 30 do do do	do	21 00 22 00
de 31 à 35 do do do	do	23 00 24 00

Charpente en pruche.

de 17 à 30 pieds jusqu'à 12 pouces	do	15 00
Charpente en épinette	do	16 00
do en épinette rouge	do	25 00 30 00

107 AVENUE PAPINEAU, MONTREAL

JOS. ROBERT & FILS

MARCHANDS DE BOIS DE SCIAGE

ET MANUFACTURIERS DE

Portes, Chassis, Jalousies, Moulures, Cadres, Comptoirs et Fixtures de Magasin, Bancs d'Eglise, Bibliothèques.

Spécialité :—Nous avons un SÈCHOIR A BOIS le plus grand et le plus perfectionné du Canada. Téléphone: 6258.

Fil de Fer Barbelé 'SAFETY'

LE FIL BARBELE LE PLUS PARFAIT

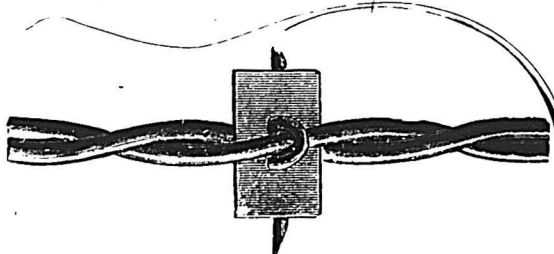

Etant plus fort, il offre plus de sécurité pour le bétail.

Le meilleur fil manufacturé qui ait été jusqu'à maintenant offert sur le marché, et par conséquent, celui qui donne le plus de satisfaction.

Demandez-le à votre marchand; n'en acceptez pas d'autres. Si votre fournisseur ne le tient pas, écrivez, en mentionnant "LE PRIX COURANT," à la

SAFETY BARB WIRE CO., 50, rue Colborne, TORONTO, Ont.

Bois de Sciage

EN GROS ET EN DETAIL. Un assortiment des plus variés. A vendre aux plus bas prix du marché.

THIBODEAU & BOURDON
No. 1203 Rue Ste-Catherine.
Coin de l'Avenue Papineau MONTREAL

HORMISDAS CONTANT,
Contracteur Plâtrier,
475 1/2 Rue Lagachetiere, Montreal

LABRECQUE & MERCURE,
Entrepreneurs-Menusiers,
37 RUE LLE ST-ANDRE, MONTREAL
Téléphone Bell. 6328.

Granger Freres
LIBRAIRES EN GROS

FOURNITURES D'ECOLLES. CLASSIQUES FRANCAIS, ANGLAIS, LATINS et GRECS

Grands avantages offerts dans les cahiers pour les écoles. Echantillons envoyés sur demande et facturés au prix du mille.

1699, rue Notre-Dame, MONTREAL

Si VOUS AVEZ UNE.....
Maison a Vendre ou a Louer

SI VOUS VOULEZ ACHETER

— ADRESSEZ-VOUS A —

STEPHENS & WARNECKE,

Ils vous donneront les meilleurs résultats
dans le plus court espace de temps.....
Souvenez-vous de l'adresse.....

1778 rue Notre-Dame, - MONTREAL

LESSARD & HARRIS

(Ci-devant de Brodeur & Lessard)

CONTRACTEURS-PLOMBIERS, COUVREURS

Et Poseurs d'Appareils de Chauffage.

421 1/2 Craig, Montréal. Tel. Bell 2191.

GAGNIER & LEFEBVRE

Successeurs de H. A. MILLER,

**PEINTRES de MAISONS, d'ENSEIGNES
et de RIDEAUX,**

Tapissiers et Décorateurs, Dorcurs, Vitriers
Imitateurs, Blanchisseurs, etc.

1996 RUE STE-CATHERINE, MONTREAL

BOIS DE SCIAGE ...

Bureau : 512 Lagachetière
MONTREAL.

D. PARIZEAU
CLOS, Tél. Bel No 6678.
Canal Lachine

BASSIN No 3.

Vis-à-vis rue Ottawa.

Tél. Bell No 8308.

T. PREFONTAINE

H. BOURGOIN

T. PREFONTAINE & CIE

Marchands de

BOIS de SCIAGE

BUREAU

Coin des rues NAPOLEON et TRACEY,

STE-CUNEGONDE

CLOS A BOIS :-

Le long du Canal Lachine, des deux côtés,

Tél. Bell 8141.

MONTREAL.

J. CRADOCK SIMPSON & CIE

AGENTS D'IMMEUBLES ET DE FINANCES.

OFFRENT EN VENTE. — Résidences de première classe ; bonnes maisons ; propriétés commerciales et magnifiques lots à bâtir.

OFFRENT A LOUER. — Maisons meublées, maisons non-meublées et Magasins.

FONT DES PRETS — Sur-bonnes hypothèques à des taux d'intérêt très bas.

ASSURENT — Les risques de tout genre dans les Compagnies de premier ordre.

ADMINISTRENT LES PROPRIETES — Pour les propriétaires ou fidéi-commissaires, au mieux de leurs intérêts.

VENTE D'IMMEUBLES A L'ENCAN — Tous les quinze jours, le MERCREDI.

Bâtisse de l'Assurance " Guardian, "

181, RUE ST-JACQUES, MONTREAL.

TELEPHONE 719

FRED. R. ALLEY

Achète, Vend et Échange

— LES —

PROPRIETES

Administration de Successions,
Collection de Loyers,
Placement d'Assurance.

BUREAU PRINCIPAL,

116 Rue ST-JACQUES, Montréal

Téléphone 1251.

R. A. MAINWARING
Courtier d'Immeubles

ET PLACEMENTS

— BUREAUX —

147 St. Jacques | 2358 Ste Catherine

MONTREAL

Téléphone Bell 2433

MARCOTTE FRERES
ENCANTEURS

— ET —

Agents d'Immeubles

Avances faites sur consignations.

Emprunts négociés sur hypothèques

No 69 rue St-Jacques,

MONTREAL.

JOHN MORRIS
AGENT D'IMMEUBLES

Assurances Contre le Feu,

Prêts sur Hypothèques

126, RUE ST-JACQUES

Téléphone 2290.

MONTREAL

Argent a Preter

— AUX —

TAUX LES PLUS BAS

Vente et achat d'Actions,
Obligations et Hypothèques.

CLARENCE J. MCCUAIG,

162 St-Jacques, MONTREAL.

Telephone 2137.



Closures! Balustrades!

Toutes sortes de Tra-
vaux en fer.

Toronto Fence & Ornamental
IRON WORKS

78 Adelaide O., Toronto, Ont.

.....PENSEZ A VOTRE AVENIR.....

Achetez DE SUITE AU **BOULEVARD ST-LAMBERT**

Ce boulevard sera l'un des plus beaux de l'univers, ayant une largeur de 114 pieds par 57 arpents de longueur, avec arbres et riches habitations. 32 trains par jour, aller et retour; 5 cts par passage; billets bons sur tous les trains. Beaux Lots de 50 x 115 pieds, \$150, \$25 comptant, Balance \$25 par année. NOUBLIEZ PAS CECI: Avant deux ans nous aurons un pont pour piétons et voitures, de Montreal au Boulevard St-Lambert. :: :: :: :: ::

A VENDRE PAR

L. F. LAROSE, - - 1627 rue Notre-Dame, - - MONTREAL

Ventes enregistrées de Montréal.

Pendant la semaine terminée le 20 Juin 1895.

MONTREAL EST

QUARTIER STE-MARIE

Avenue Papineau, Nos 223 et 225, maisons en brique, 12 logements. Lots 633-10, 11 et 12, terrains 20 x 80 chacun. Moïse Archambault à Médéric Malo; \$7,000 [39413].

Rue Champlain, Nos 369 à 373, maison en bois et brique. Lot 1101-20, terrain 38 x 103. Ladislas Archambault à Joseph Riendeau; \$2,300 [39419].

Rue-Dumont. Lot 1223 41, 42 et partie de 46, terrain de 48 x 84, vacant. Adolphe Peltier à James Whitman & Co; \$1,090.42 [39421].

Rue Dumont. Lot 1223-43 et partie de 46, terrain 24 x 84, vacant. Adolphe Peltier à Amédée Gagnon; \$501.00 [39422].

Rue Lafontaine, coin de Lorimier, maison, etc. Lot 504-23, terrain 22 x 105. Edouard Dupont à Louis Charbonneau; \$1,900 [39428].

Rue Lafontaine. Lot 1461 19, terrain 23 en front, 21.5 en arrière x 75, superficie 1665 pied², vacant. Théophile Leclaire à Octave et Louis Sarrazin; \$600.00 [39443].

Rue Dumont. Lot 1223-44 et partie de 46, terrain 24 x 84, vacant. Adolphe Peltier à R. Gohier & fils; \$705.88 [39423].

QUARTIER ST-JACQUES.

Rue St André. Lot 1207-73, terrain 24 x 94, vacant. Le Shérif de Montréal à Damase Lelaire; \$525.00 [39429].

Ruelle Bérard, No 100, boutique de menuisier. Lot 1189-15 et 16, terrain 30 x 73. La faillite N. Gauthier et Cie à Hercule Dupré; \$1,200 [39434].

MONTREAL OUEST

QUARTIER ST-ANTOINE

Rue St Martin, Nos 110 à 116, maison en brique. Les 3 indivis du lot 324, terrain 35 x 100. Michael Shea et Patrick Shea à Julia Shea, épouse de Daniel Phelan; \$3,000 [127112].

Place Burnside, Nos 400 et 401, maisons en pierre et brique. Deux terrains non cadastrés; le 1er 20 x 126 d'un côté et 122.6 de l'autre; le 2nd 20 x 87 d'un côté et 87.9 de l'autre. Le Shérif de Montréal à Warden King; \$8,000 [127113].

Rue Notre Dame. Droits dans le lot 564, (moins partie expropriée), terrain vacant de 65.4 par profondeur irrégulière, superficie 5523 pieds. Mme Olivier Demers et autres à Joseph A. Rodier; \$11,753 [127145].

Rue Crescent, No 110, maison à 2 étages en pierre et brique. Lot 1702-55, terrain 23.4 x 103.9. William S. Brown et autres à James Griffin; \$10,000 [127149].

Rue Peel, No 210, maison en pierre et brique. Partie du lot 1461, terrain 33 x 116.9. Mme James G. Shaw à Maud Mary McDougall, épouse de Ferd. C. Henshaw; \$16,500 [127159].

Rue Stanley, No 100, maison en pierre et brique, à 2 étages. Partie du lot 1503, terrain 21.3 en front, 21.10 en arrière x 115. Mme John B. Wood à John B. Tresider; \$5,750 [127162].

Rue St-Antoine, coin Canning. Partie du lot 216, terrain 45 x 100, vacant. Robert MacFarlane à Andrew W. Ewan; \$6,750 [127166].

QUARTIER ST-ANNE

Rue des Seigneurs, Nos 269 à 273, maison en pierre et brique. Partie nord ouest du lot 1158, terrain 30 en front, 43.7 en arrière x 123. Stanislas Toupin à Adolphe Duperrault; \$8,500 [127155].

QUARTIER ST DENIS

Rue St-Hubert. Lot 7-810, terrain 25 x 109, vacant. Henry V. Meredith à Adèle Limoges; \$122.65 [57437].

Rue des Erables, maison, etc. Lots 7-533 et 534, terrains 50 x 75. Henry V. Meredith à Pierre Joseph Dumont; \$262.50 [57438].

Rues Rivard et Berri. Lots 162 90, 91, 97 et 93, terrains, 22 x 70 chacun, vacants. Tancrède L. Bienvenu aux Sœurs de Ste Croix et des Sept Douleurs; \$5,400 [57445].

QUARTIER HOCHELAGA.

Rues Chambly, etc. Lots 23-12a, 13, 16, 17, 20, 21, 45, 46, 57, 60, 61, 63, 65, 67, 69, 71, 91 à 95, 107 à 113, 136 à 140, 155, 156, 159, 160, 163, 164, 167, 168, 171 à 175, 226 à 231, 233, 235, 237 à 240, 245 à 249, 279 à 282, 303, 305, 307 à 310, 315 à 318, 323, 324, 325, 363, 371 à 375, 383, 388 à 391, 396 à 399, terrains vacants. Le Shérif de Montréal à Raymond Préfontaine et Thomas Gauthier; \$652.00 [57409].

Rue Ontario. Lots 159-284 et 285, terrains 23 x 100 chacun, vacants The Montreal Gaz Co. à Joseph Duval; \$1,200 [57411].

Rue Ontario, Lots 76-147, 148 et 149, terrains 26 x 96 chacun, vacants Thomas C. Aylwin à Jean Baptiste Wilson; \$2,346.40 [57254].

Rue Ste Catherine, maison en construction. Lot 22-28, terrain 25 x 110. Favilla Gourre à Henri E Dorval; \$200.00 (à réméré) [57232].

QUARTIER ST-GABRIEL

Rue projetée. Lot 3399 178, terrain 23 x 90. Célestin Pepin dit Lachance à Louis Trudel; \$520.00 [57428].

MAISONNEUVE

Avenue Letourneau. Lots 8-248 et 249, terrains 25 x 100, chacun, vacants. Charles H. Letourneau à Zotique Poulin; \$600.00 [57401].

Avenue Letourneau. Lot 8-26, terrain 25 x 100, vacant. Téléphore Lescadre à Joseph Paquette; [375.00 [57416].

Avenue Letourneau. Lot 8-223, terrain 25 x 100, vacant. Charles H. Letourneau à Joseph Gagnon; \$300.00 [57338].

MONTREAL ANNEXE.

Rue Mance. Lots 12-9-13 et 12-10-45, terrains 50 x 110 chacun, vacants. Caroline E. Miller à Nathan Jacobs \$1,657.50 [57383].

Rue Hutchison. Lot 12-17-38, terrain 50 x 110.6. Joseph Burnside à Robert J. B. Howard; \$200.00 [57384].

STE-CUNEGONDE.

Rue Richelieu, Nos 306 à 310, maisons en bois et brique. Lots 611 et 612, terrains 30 x 78 chacun. Patrick Brennan et son épouse à Adolphe Duperrault; \$5,000 [57293].

ST-HENRI.

Rue Notre Dame, maison, etc. Partie du lot 1571. Adolphe Fichaud à Emma Gibeau, épouse de Hildège Viau; \$3,400 [57396].

WESTMOUNT

Chemin de la Côte St Antoine. Lot 282-123, terrain de 55 de largeur x 190

PERRAULT, MESNARD & VENNE,

Architectes et Ingénieurs Civils

97, RUE ST-JACQUES, (BANQUE DU PEUPLE)

MONTREAL.

Telephone 696.

Joseph Perrault. Simon Lesage.
PERRAULT & LESAGE

Architectes et Ingénieurs

17, Cote de la Place d'Armes.

Téléphone Bell, 1869.

Spécialité: Evaluation pour Expropriation.

L. R. MONTBRIAND,
ARCHITECTE et MESUREUR

230 - RUE ST. ANDRÉ - 230

MONTREAL.

V. ROY & L. Z. GAUTHIER,

Architectes et Evalueurs,

162, Rue St-Jacques

BLOC BARRON.

Elevateur.

Téléphone 2113.

G. DE G. LANGUEDOC

Ingénieur Civil et Architecte

BUREAU: 180 rue St-Jacques, Montreal.

Téléphone No. 1723. | Chambre 7, 3e Etage.

Chemins de fer, Ponts, Canaux, Constructions Civiles, etc. Brevets d'invention, Marques de Commerce, Evaluations.

J. B. RESTHER & FILS,

ARCHITECTES,

Chambre 13 | Bâtisse "Impérial

107 rue ST-JACQUES, Montréal.

Téléphone 1800.

VINCENT & DUFRESNE

ARCHITECTES

Ingénieurs Civils, Arpenteurs,

BREVETS D'INVENTION

17 Rue St-Jacques, - Montréal.

Bureau du soir: 200 rue Roy, et à Longueuil.

J. EMILE VANIER,

(Ancien élève de l'Ecole Polytechnique)

INGENIEUR CIVIL et ARPEUTEUR

No. 107 rue ST-JACQUES,

En face du Carré de la Place d'Armes, Montréal. Se charge de plans de ponts, aqueducs, égouts, de tracés de chemins de fer et routes, d'arpentages publics et particuliers, de demandes de brevets d'invention, etc. Téléphone No. 1800.

DECORATION

d'Eglises,
de Chapelles,
Edifices

Publics,

Résidences

Privées,

Etc.

FABRICANT

DE
VITRAUX PEINTS
et en Mosaïque.

IMPORTATEUR

DE

TAPISSERIES.

1986, rue Ste-Catherine, Montréal.

D. A. BEAULIEU, ARTISTE-PEINTRE
DECORATEUR.

d'un côté et 170 de l'autre, vacant. William F. Lewis à Thomas Samuel ; \$4,565.-32 [57339].

Rue projetée. Partie du lot 284, terrain vacant. Gilman Cheney à The Royal Institution for the advancement of Learning ; \$10,000 [57349].

Rue Dorchester, maison, etc. Partie nord-est du lot 380-33 ; partie sud-ouest du lot 380-34. Henry Raith à James Syster ; \$4,700 [57351].

Avenue Moulton. Partie du lot 324, terrain vacant. La succession William H. Bréhaud à The Royal Institution for the advancement of Learning ; \$3,000 [57352].

Avenue Argyle. Partie du lot 282-210, terrain vacant. Archibald McGown à The Royal Institution for the advancement of learning ; \$369.00 [57353].

VERDUN

Rue Rushbrooke. La moitié nord-est du lot 3282, terrain 30 x 120 vacant. Thomas Pratt à Joseph D. Allen ; \$740.00 [57439].

Revue Immobilière.

Montréal, 25 juillet, 1895.

Le marché de la propriété foncière est loin de s'améliorer. Cependant, il ne faut pas trop crier, d'abord parce que nous sommes encore dans la morte saison et ensuite parce que, si les transactions sont peu nombreuses, c'est-à-dire, s'il n'y a pas une demande active pour la propriété, les prix, du moins, sont soutenus, et cela est vrai, tant des terrains à bâtir que des propriétés bâties, malgré la difficulté que l'on éprouve à trouver des locations satisfaisantes. On a annoncé, l'autre jour, que le gouvernement provincial allait abolir la taxe sur le commerce. Quand viendra le tour de la taxe sur les mutations ?

Les terrains à bâtir ont rapporté les prix suivants :

Ville :	LE PIED
Rue Dumont.....	30 c
Lafontaine.....	36 c
Notre-Dame (ouest).....	\$2.12½c
St. Antoine.....	\$1.50
Rivard (St-Denis).....	67½c
Ontario (Hech.).....	26 c
" ".....	30½c

Maisonnette :

Avenue Letourneux..... 15 c

Westmount :

Chemin de la Côte St. Antoine..... 50 c

Verdun :

Rue Rushbrooke..... 20 c

Les terrains situés en dehors de la ville et même à une certaine distance, à St-Laurent et au Sault au Récollet, paraissent avoir plus de demande que ceux situés près du centre des affaires ; c'est l'effet des taxes civiques qui éloignent de la ville et des tramways électriques qui mettent ces localités à 20 minutes de la Banque de Montréal.

Voici les totaux des prix de vente par quartiers :

Quartier Ste Marie.....	\$10,097.30
" " St Jacques.....	1,725.00
" " St Antoine.....	61,753.00
" " Ste Anne.....	8,500.06
" " St Denis.....	5,785.15
" " Hochelaga.....	4,398.40
" " St Gabriel.....	520.00
Maisonnette.....	1,275.00
Montréal Annexe.....	1,857.50
Ste Cunégonde.....	5,060.00
St Henri.....	3,400.00
Verdun.....	740.00
Westmount.....	22,624.32

Total.....	\$127,615.67
Semaine précédente.....	105,862.52
Ventes antérieures.....	3,523,985.40

Depuis le 1er janvier 1895..... \$3,762,463.79

Semaine correspondante. 1894.....	\$ 149,405.72
" " " 1893.....	336,530.56
" " " 1892.....	164,244.99
" " " 1891.....	161,325.05
" " " 1890.....	183,318.00
" " " 1889.....	103,327.03
" " " 1888.....	120,777.36

A la même date 1894.....	\$5,166,694.02
" " " 1893.....	6,594,723.49
" " " 1892.....	9,615,176.43
" " " 1891.....	7,650,891.62
" " " 1890.....	6,192,296.48
" " " 1889.....	5,069,323.72
" " " 1888.....	4,568,107.19

Les chiffres, pour les obligations de cette semaine, comprennent les enrégistrement des deux dernières semaines, celles du 13 et du 20 juillet. Si le total est un peu plus élevé, il ne faudra donc pas en conclure à un surcroît d'activité. Il y a six prêts à 5 p. c. pour \$4,200, \$6,000 (2), \$6,500 (2) et \$10,000 ; il y en a six aussi à 5½ p. c. pour \$3,000 (2), \$4,765, \$5,000, \$6,000 et \$10,000. Par contre, il y a un prêt de \$7,000 à 7 p. c. des prêts de \$4,500 à \$14,000 qui portent 6 p. c. Les autres prêts sont aux taux ordinaires.

Voici les totaux des prêts par catégories de prêteurs :

Cies de prêts.....	\$20,465
Assurances.....
Autres corporations.....	9,000
Successions.....	28,000
Particuliers.....	101,850

Semaine précédente.....	\$159,915
Semaines antérieures.....	136,515
.....	6,601,139

Depuis le 1er janvier 1895..... \$6,897,569

Semaine correspondante. 1894.....	\$100,342
" " " 1893.....	133,200
" " " 1892.....	177,334
" " " 1891.....	57,952
" " " 1890.....	106,143
" " " 1889.....	41,615
" " " 1888.....	101,653

A la même date 1894.....	\$3,758,766
" " " 1893.....	4,610,915
" " " 1892.....	3,440,426
" " " 1891.....	4,133,209
" " " 1890.....	2,876,790
" " " 1889.....	2,152,304
" " " 1888.....	2,521,906

La Western Packing Co., de Linton, (Orégon), vient de commencer la fabrication de conserves de viande de cheval et a demandé aux compagnies de chemin de fer un tarif spécial et réduit pour le transport, par char, de ses conserves dans les Etats de l'Est.

La Construction

NOTES

On a commencé à construire une voie ferrée pour se rendre à la sablonnière, à Coaticooke, derrière la gare du Grand Tronc. On prétend que la compagnie emploiera bientôt une centaine d'hommes. Une maison de pension sera construite et le gravier pris sur les lieux servira aux réparations faites sur la ligne entre Montréal et Portland.

On vient de commencer à construire un aqueduc à Chicoutimi.

Le département de la colonisation prépare une grande brochure sur la vallée de la Matapédia et ses ressources.

Un syndicat s'est adressé au gouvernement pour obtenir un pouvoir d'eau sur la rivière Chicoutimi. On bâtirait en cet endroit une grande manufacture de pulpe.

Le badigeonnage à la chaux est souvent impuissant à arrêter le développement des moisissures dans les locaux qui sont envahis par ces organismes.

Un produit plus énergique se prête fort bien à la désinfection des parois, et en général de toute surface qu'à ce défaut on devrait blanchir à la chaux : c'est le bisulfite de calcium ou bisulfite de chaux, combinaison qui s'obtient par l'action du gaz acide sulfureux sur le calcaire, en présence de l'eau. Ce produit doit son action antiseptique, commune d'ailleurs à tous les bisulfites, à l'acide sulfureux libre et combiné qu'il renferme. En outre, il présente cet avantage que, par l'action de l'air, il se transforme peu à peu en sulfate de chaux ou gypse, lequel adhère aux surfaces badigeonnées, de telle sorte qu'à près quelques traitements répétés ; on obtient un enduit blanc, analogue comme aspect à celui qu'on obtiendrait avec la chaux.

Selon le Cosmos, un seul badigeonnage ne suffit pas, en général, pour détruire complètement toutes les moisissures et autres organismes dont on veut se débarrasser ; l'opération doit être répétée, mais elle n'est coûteuse ni en main-d'œuvre, ni en matière première : le bisulfite de chaux commercial, qui se vend sous forme liquide, en solution concentrée pesant de 12 à 14 °B, ne coûte pas cher.

Dans les caves, où tout désinfectant odorant est interdit, à l'exclusion de l'acide sulfureux, le bisulfite de chaux, dont l'action est de même nature, est tout à fait indiqué. On l'a employé aussi pour le nettoyage extérieur et intérieur de la futaie, en faisant, il va sans dire, suivre son emploi de lavages soignés.

Le bisulfite de chaux est également indiqué, pour les mêmes raisons, lorsqu'il s'agit de badigeonner, en vue de la destruction des végétations cryptogamiques, des locaux affectés à l'industrie laitière.

Un marchand en gros de Minneapolis dit qu'il se consume annuellement dans cette ville de 30 à 40 millions de cigares, dont 8,000,000 seraient fabriqués au pays.

Au Japon, le pays de la main-d'œuvre à bon marché, la moyenne des salaires pour les ouvriers des manufactures de tabac et de cigares est de 24 centins par jour.