

LE PRIX COURANT

REVUE HEBDOMADAIRE

Du Commerce, de la Finance, de l'Industrie, de la Propriété Foncière et des Assurances

VOL. VI

MONTREAL, VENDREDI, 4 JUILLET 1890.

No. 18

N.F. BEDARD

17 rue William, Montreal

Marchand de Produits

A COMMISSION

et Négociant de toutes sortes de Fournitures pour Fromageries et Beurreries

AGENT DE

MacPherson & Schell
Alexandria, Ont.

pour la vente de leur fameux bois à boîte reconnu par le grand nombre des fromagers comme n'ayant pas son égal ici en Canada, ainsi que leur moulin à pilier les boîtes le quel travaille à perfection.

On pourra voir ce moulin et un échantillon du bois à mon magasin.

Pour prix et plus amples détails veuillez correspondre à l'adresse ci-dessus.

Pour communication par téléphone, demandez le No 2461.

SAINDOUX



EMPAQUÉTÉ EN

Seaux de 3, 5, 10 et 20 lbs.
et en tinettes de 50 lbs.

LE SAINDOUX

ANCHOR

est bien supérieur aux saindoux de Chicago.

Et se vend à meilleur marché.

M. LAING & SONS

Empaqueurs, Montréal.

Demandez la liste des prix.

En Vente chez tous les Epiciers.

Bureau : Telephone No. 344

MAISON D'EMPAQUETAGE :

Telephone No. 6036

DUCKETT, HODGE & Cie

Exportateurs de

BEURRE et FROMAGE

et Marchands de

PROVISIONS en GENERAL

104 rue des Sœurs Grises

Coin de la rue William MONTREAL

McArthur
Corneille & Co.

Fabricants et Importateurs de

Couleurs et de Vernis

VERRE A VITRE

Glaces ordinaires et de choix. — Polies.
Huiles de toute espèce.

Produits chimiques, Teintures, etc.

Propriétaires de la marque célèbre Crown
Diamond de Blanc de Plomb.

316 à 316, Rue St-Paul

J. A. VAILLANCOURT

MARCHAND-COMMISSIONNAIRE DE PROVISIONS

331, Rue des Commissaires

BEURRE, FROMAGE et ŒUFS placés aux
prix les plus avantageux.

Attention spéciale donnée aux consignations
de beurre et de fromage.

Avances libérales sur consignations.

TINETTES en belle épinière blanche, 30, 50
et 70 lbs. Fournitures pour Fromageries.
Spécialité de Tinettes pour beurreries. Aussi
meilleur Sel Anglais pour beurreries.
Soll cite la consignation de toutes sortes de
Produits Agricoles.

REVUE DES MARCHES

GRAINS ET FARINES

Marchés de gros

Les nouvelles d'Europe ne parlent plus guère que de la moisson qui est en progrès dans le sud et qui vient de commencer dans la région moyenne. A ce sujet, les rapports sont contradictoires. Quelques-uns prétendent que l'Europe est maintenant assurée d'une forte augmentation sur la récolte de la saison précédente; tandis que l'on apprend d'ailleurs que, en Russie et en Hongrie le rendement restera fort au dessous de la moyenne.

Ces derniers pays ont souffert de la sécheresse, tandis qu'en Angleterre c'est la surabondance de pluie qui a fait du dommage et qui menace de faire faire aux fermiers anglais une récolte humide et fraîche encore cette année.

On signale, d'un autre côté, l'achat pour le continent Européen, d'un bon nombre de chargements expédiés à la côte anglaise. Le Portugal surtout est activement dans le marché, ainsi que la France, cette dernière achète aussi considérablement aux Etats-Unis; mais on attribue ce réveil de la demande de la part des Français au désir de faire des stocks considérables avant l'imposition, que l'on croit probable, ce mois-ci, d'un impôt plus élevé sur le blé importé.

Aux Etats-Unis la récolte de blé d'hiver progresse favorablement et le rendement, dans quelques cas, est meilleur

qu'on ne s'y attendait, tandis qu'ailleurs, il a désappointé les espérances.

Le nord-ouest a eu de la pluie et la récolte y est quelque peu en danger, mais la perspective est qu'on aura une bonne moyenne générale.

Un correspondant de Chicago dit: "Les nouvelles de sources particulières sont plus favorables que celles qui ont été publiées jusqu'ici et il n'y a pas de raison pour ne pas s'en tenir à l'évaluation de 425,000,000 de minot pour la récolte, basée sur les rapports publiés par Washington. Un statisticien de New York calcule que cela, avec les réserves de la récolte de 1889, ne laisserait que 81,000,000 de minots disponibles pour l'exportation, si les stocks actuels sont réduits au même point qu'ils étaient au commencement de la moisson de l'année dernière, tandis que, durant l'année qui a eu lieu, les Etats-Unis ont exporté en blé et en farines, au moins 110,000,000 de minots.

Sur les marchés de spéculation le ton a été plus ferme et les cours ont haussé. Le marché du disponible à St-Louis et à Duluth est également en hausse.

Voici les cours de ses principaux marchés:

	26 juin	2 juillet
Chicago (juil.).....	85½	87½c
New-York (juil.).....	93	94½c
St-Louis (disp.).....	85	85½c
Duluth (disp.).....	86½	88½c

Au Manitoba, il ne se fait plus aucune transaction importante en blé. Il n'a été livré pendant la semaine par les fermiers qu'environ 500 minots et tout l'intérêt est concentré sur la récolte qui croît et approche de la période critique.

A Montréal, comme de coutume, il n'y a rien à faire en blé.

Dans les farines, le ton est plus ferme par suite de la hausse sur le blé dans l'Ouest et quoique nous ne puissions pas changer nos prix, il y a une tendance à la hausse qui pourrait bien se traduire par une avance de 25c sur les fortes de Manitoba d'ici à quelques jours.

La demande est assez tranquille, mais elle se réveillera sans doute lorsque les meuniers auront haussé leurs prix.

L'avoine est un peu moins ferme, les principaux détenteurs maintiennent pourtant leurs prix autant que possible, mais il y a quelques lots en offre en dehors de ceux là, qui pourraient être achetés à 40c par 32 lbs. L'avoine du Haut Canada vaut de 44 à 45c sur notre marché.

Les pois ont quelques rares ventes en gros à des prix moins fermes. Nous avons connaissance d'une vente de 3,000 minots à 76c par 66 lbs à flot.

L'orge est encore peu active mais les détenteurs en demandent un peu plus

FISHER
— PIANOS —

85,000 maintenant en usage. Les pianos américains les plus populaires.

L. E. N. PRATTE
1676
NOTRE DAME MONTREAL

Soul importateur des Pianos Hazelton et Dominion et des Orgues Eoliennes et Dominion.

C. D. MORIN

1386, RUE NOTRE-DAME

Manufacturier et Marchand en Gros

d'Essences Culinaires, Huile à cheveux, Parfumerie, Lessal et Caustique, la livre ou au quart, Huiles d'Olive, de Castor, de Foie de morue, à Machines à coudre, etc.

Vinagre en cruches ou au quart de première qualité seulement et au plus bas prix du marché.

Propriétaire du Sirop de Prince de Galles

Toute commande par la maille exécutée avec diligence et les effets livrés dans toute la ville et les environs au bord des chars ou vapeurs sans charge extra.

IMPORTANT AUX

FROMAGERS

qui tiennent à faire de beau fromage.

Extrait Danois de Présure

DE CHR. HANSEN

Le seul dans le commerce qu'on puisse employer en toute confiance.

100 médailles de première classe aux différentes Expositions.

2 médailles d'or à l'Exposition Universelle de Paris.

(M. Hansen a en outre été nommé Officier de l'Instruction Publique.)

Couleurs Danoises pour Fromage

DE CHR. HANSEN.

Donnant une teinte nette et permanente.

Echantillons expédiés gratis sur demande.

Agents pour le Canada:

Ward, Carter & Cie

321, 323, 325 et 327

Rue des Commissaires, Montréal.

Dépôt de fournitures de tout genre pour Fromageries.

UN bon fabricant de trois ans d'expérience dans une beurrerie où l'on emploie le centrifuge Laval, accepterait un engagement pour la saison. Les meilleurs certificats seront fournis sur demande. S'adresser par lettre à

J. B., 404 rue Rivard,

Montréal, P.Q.

Vente de Consignation de TAPIS, du 1er au 30 Juin inclusivement.

Cette vente sera faite dans l'intérêt des clients achetant, au plus juste prix, et la perte sera supportée par les consignataires.

Nos instructions de vendre sont positives et comme la perte ne sera pas pour nous, nous agirons libéralement et marquerons

les prix très bas pour vendre promptement.

THOMAS LIGGET,

1884 Rue Notre-Dame,

Batisse Glenora

FOIN ET PAILLE

Les arrivages au marché de la rue du Collège sont modérés et se vendent facilement aux mêmes prix que précédemment, soit de \$9.00 à \$9.00 pour le No 1 pur mil et de \$7 à \$8 pour les autres qualités. La paille est assez rare et se vend rapidement de \$4 à \$5 par 100 battes, suivant qualité.

FOIN PRESSÉ.

A New-York, MM. Dillenback & Peck cotent le marché comme suit :

	New-York	Brooklyn
Choix.....	0.80 à 0.85	0.85 à 0.90
No. 1.....	0.70 à 0.75	0.75 à 0.80
No. 2.....	0.60 à 0.65	0.65 à 0.70
No. 3.....	0.40 à 0.45	0.45 " 0.50
Shipping.....	0.30 à 0.35	0.35 " 0.00
Mélé.....	0.35 à 0.40	0.45 " 0.50
Paille de seigle..	0.85 à 0.90	0.90 " 0.00
" d'avoine..	0.30 à 0.00	0.30 " 0.00

Arrivages par N. Y. Central 138 chars ; par West Shore 94 chars.

Il n'y a que le foin de choix qui soit demandé; les Nos 1, 2 et 3 et autres sortes sont lourds, peu de ventes. Il n'y a pas de perspective d'amélioration, surtout pour le foin de pauvre qualité.

A Boston on cote :

Foin de choix fancy.....	\$16 00 à 18 00
" bon à choix.....	14 00 " 15 50
" pauvre à ordinaire....	7 00 à 13 00
" mil et trèfle.....	7 00 à 10 00
Paille, seigle, de choix.....	19 00 " 21 00
" avoine.....	8 00 " 8 50

Arrivages de la semaine 341 chars de foin et 32 chars de paille; semaine précédente, 204 chars de foin et 28 chars de paille.

Il n'y a pas beaucoup de changement dans le marché. Nous nous attendons à de forts arrivages pendant la prochaine quinzaine et nous en avons besoin pour passer la saison de la fauchaison. Nous ne prévoyons pas de baisse pour les meilleurs qualités. Les expéditeurs ont de la difficulté à se procurer des chars qui sont rares.

A Montréal.—La demande a diminué. Il arrive du foin vert qui prend la place de l'autre dans la consommation. Les expéditions d'animaux ont diminué et le commerce général est tranquille. Pas de changement dans la moulée ni dans le son.

Nous cotons en magasin :

Foin pressé No. 1, la tonne	\$9 50 à 10 50
" " No 2, " "	8 00 à 9 00
" " No 3, " "	6 00 à 7 00
Paille " " "	\$ 5 00 à 0 00
Moulée, extra, la tonne	00 00 à 24 00
" No 1, " "	00 00 " 21 00
" No 2, " "	00 00 " 19 00
" No 3, " "	00 00 " 00 00
Gru " "	20 00 " 22 00
Son " "	15 50 " 16 00
do au char " "	14 50 " 15 00

Succès toujours croissant de notre préparation pour faire tomber les poils fillets dans la figure des dames: vu son usage universel, seulement \$1.50 la bouteille y compris une boîte d'onguent.

On a toujours en mains la préparation pour teindre la barbe et rendre aux cheveux leur couleur naturelle. Aussi une des meilleures préparations pour nettoyer la bouche et les gencives et pour donner bonne haleine. Ronssellures et taches au visage enlevées pour toujours, ainsi que le mal de dents et les cors. Comme par le passé, quant aux poudres pour le visage, en erreurs de la nature, nous en avons le dépôt. Nous avons aussi la purgation des poumons qui est infallible. Lisez les certificats qui paraissent dans nos colonnes d'annonces.

Mme Vve R. DESMARAIS et LACROIX, FILS, 1263 rue Mignonne, Coin de la rue St-Elizabeth.

UN HOMME POSÉ, bien au fait de la comptabilité, mensuration et cubage, demande un emploi.

S'adresser Bureau du Prix-Courant.

ED. BEAUVAIS & CIE
MAGASINS GENERAUX
Entrepôt N. 76 V R.
Courtiers de Douane
Marchands a Commission
Marchandises reçues en consignation.
Argent avancé sur marchandises.
5 et 7 Rue De Bresolles, Montreal



La santé avant tout!

MALADIE DITE A VUE D'OEIL.

EXAMEN ET CONSULTATION GRATIS.

Nous recevons la clientèle de 9 hrs a.m. à 8 hrs p.m. Aucun débit le dimanche.

CERTIFICAT

Dans l'intérêt du public souffrant, je donne avec plaisir à Dame Desmarais & Lacroix la permission de livrer à la presse le présent certificat.

Moi soussigné, confesse que depuis douze ans j'étais atteinte d'une maladie grave qui m'empêchait de vaquer à mes occupations, alors je me suis mise sous les soins des médecins qui me paraissaient des mieux renseignés sur la maladie mentionnée plus bas. Leurs remèdes me donnaient bien un peu de soulagement, mais jamais ils n'ont pu me procurer la guérison.

D'une année à l'autre la maladie s'aggravait, j'en étais de plus en plus incommodée, l'état réduisant à l'inaction la plus complète. Entendant parler des nombreuses guérisons opérées par les remèdes sauvages de Dame Desmarais & Lacroix, je résolus de m'adresser à ces personnes douées de ce talent quasi surnaturel de guérir les maux physiques qui accablent la pauvre humanité. En me voyant et les déclarer que la maladie dont j'étais souffrante, était l'asthme causée par le catarrhe descendu en bronchite sur mes poumons qui me conduisait à la consommation. De suite je me confiai à leurs soins, mettant de côté les remèdes des médecins. Dès la première semaine que j'usai des remèdes sauvages, je sentis un bien immense, encouragée je continuai et en l'espace de deux mois, d'octobre à décembre j'étais radicalement guérie.

La reconnaissance que je dois à ces personnes me fait un devoir de dire hautement à tous ceux qui voudront s'informer auprès de moi, quel est le mérite de ces personnes et combien leurs remèdes sont infallibles. En foi de quoi je signe le présent.

Dame MICHAEL BYRNE,
No 491 Albert Ave of Canning.

Dame Ve. R. Desmarais et Lacroix, Fils
Successeur de Mme Ve Desmarais
1263 rue Mignonne, coin rue Ste-Elizabeth,
Montréal.
Vielle maison en bois qui imite toujours le
sauvage et nous soignons aussi comme eux.
Méfiez-vous des contrefaçons.

Remède Universel Inoffensif
pour détruire les

CORS et les DURILLONS

EN PEU DE JOURS.

— Prix : 25 CTS la boîte. —

Entrepôt Général :

EDMOND BRAUCHAMP, 112 Ste-Elizabeth
MONTREAL

Manufacturé à Paris, France, et recommandé par les sommités médicales.

PIERRE DIDIER
ENTREPRENEUR MENUISIER

Arbitrages, Evaluations Agence d'Immeubles

BUREAU :

53 rue St-Jacques, Montréal

HONNEUR AUX REMÈDES SAUVAGES DE GEO TUCKER

SIROP BOTANIQUE DE GEO TUCKER EST GARANTI DE GUERIR LA TOUX ET LA COQUELUCHE

ARRAPAHOU DES MONTAGNES VERTES

BAUME DES MONTAGNES VERTES DE GEO TUCKER, POUR LES MALADIES INTERNES ET EXTERNES REMÈDES BIEN CONNUS.

\$5.000 DE RECOMPENSE POUR DE MEILLEURES MEDICINES PATENTÉES VENDUS PAR TOUS PHARMACIENS ET ÉPICIERS RESPECTABLES DEPOT CHEZ

MÈRES SAUVEZ LA VIE A VOS PETITS ENFANTS EN DEMANDANT TOUJOURS A VOTRE PHARMACIEN LES BONBONS DE CHOCOLAT INDIEN DES MONTAGNES VERTES DE GEO TUCKER POUR LES VERS.

N'oubliez pas de demander les petites pilules POMMES DE MAI DE LA MONTAGNE VERTE DE GEO TUCKER POUR LA PURGATION. DYSPÉPSIE. CONSTIPATION ETC. 1/2 PILULES LA DOSE

DES MILLIERS DE PERSONNES SOUFFRANTES ONT IMMEDIATEMENT RECOURS AUX Remèdes Sauvages DE GEO. TUCKER

429, RUE GRAIG EN FACE DU CHAMP DE MARS

LYMAN, FILS & CIE PHARMACIE EN GROS, RUE ST-PAUL, MONTREAL.

Kerry Watson & Cie. Lyman & Knox. Evâns & Sons. PHARMACIENS EN GROS

AVIS aux Pharmaciens et Marchands des Campagnes :

Pour avoir l'Arrapaho ou le véritable Baume des Montagnes Vertes, de Geo. Tucker, il faut s'adresser à N. Quintal & Fils, Hudon, Hébert & Cie, L. Chaput, fils & Cie, Gaucher & Telmosse, Hudon & Orsali, Laporte, Martin & Cie, épiciers en gros, Montréal. F. Barrette, Hull et tout le comté d'Ottawa; U. Carrignan, Trois-Rivières; Dr Sylvestre, Sorel; Dr St Jacques, St Hyacinthe; Dr E. D. Morin & Cie, Québec; W. Brunet & Cie, Québec; Dr Daigneault, St Jean; O. G. Dion, Lévis; L. Robitaille, Joliette; Hoerner & Williams, Trois-Rivières, pharm. gros et détail.

AVIS SPECIAL — Les Remèdes Indiens de la Cie du Baume des Montagnes Vertes de Geo Tucker, ont été enregistrés au "Registre des marques de commerce No 13, folio 2810" conformément à "l'Acte des marques de commerce et dessins de fabrique de 1879," par Geo Tucker. Les remèdes Indiens de la Compagnie du Baume des Montagnes Vertes deviennent si populaires qu'un grand nombre de pharmaciens et épiciers se servent de ce titre pour vendre des préparations falsifiées. Il y a aussi des gens qui parcourent les campagnes; des hommes portant des cheveux longs, afin de mieux réussir à tromper les personnes, et se disant soit agent de Cie, soit associé et quelque fois même, frère du propriétaire. Il y a jusqu'à des femmes qui prétendent être agents de la Cie. Méfiez-vous de ces imposteurs. M. G. Tucker prévient qu'il ne sera pas responsable pour aucun accident qui pourra arriver à ceux qui se servent de fausses préparations vendues sous le nom la Cie du Baume des Montagnes Vertes. Demandez toujours les remèdes de Geo. Tucker et exigez que son nom soit soufflé dans le verre de la bouteille et l'adresse "429 rue Craig, Montréal," sur chaque boîte.

Les Bicycles de Brantford sont les meilleurs. Fabriqués par la Goid Bicyclo Co'., Brantford, Ont. Demandez le catalogue.

Les Bicycles de Brantford tiennent la corde partout; ils sont fabriqués par la Goid Bicyclo Co., (Limited), Brantford, Ont. Demandez le catalogue.

Les Bicycles de Brantford sont fabriqués de pièces renouvelables à volonté, et du plus pur acier. Demandez le catalogue à la Goid Bicyclo Co., (Limited), Brantford, Ont.

L. B. LAPIERRE LA BANQUE JACQUES-CARTIER
Bureau principal, Montréal.
CAPITAL PAYÉ - \$500,000
RESERVE - 140,000

MAGASIN DE
CHAUSSURES
No. 60
Rue St-Dominique, Montréal.

L. B. L. à le plaisir d'annoncer à ses nombreux pratiques qu'il vient de s'attacher les services d'ouvriers capables, et qu'il espère, par la qualité du cuir, la bonté et l'élégance de l'ouvrage, continuer à mériter une bonne part de leur patronage.
Il continuera à se charger du réparaço, qui sera fait avec soin et promptitude.

La Banque du Peuple
FONDÉE EN 1835.
CAPITAL - 1,200,000
RESERVE - 400,000
JACQUES GRENIER, écr, président.
J. S. BOUSQUET, écr, caissier.

SUCCURSALE:
Québec, basse-ville, P. B. Dumoulin, gérant.
St-Roch, Nap. Lavole, gérant.
Trois-Rivières, P. E. Panneton, gérant.
Saint-Jean, Ph. Beaudoin, gérant.
Saint-Jérôme, J. A. Théberge, gérant.
Saint-Rémi, C. Bédard, gérant.
Coaticook, J. B. Gendreau, gérant.

CORRESPONDANTS:
Londres, Ang., M.M. Glyn, Mills, Currie
The Alliance Bank (limited).
New-York, The National Bk of the Republic

DIRECTEURS:
Alph. Desjardins, M.P., président.
A. S. Hamelin, vice-président.
Dumont Lavolette, Lucien Huot.
A. L. de Martigny.
Bureau principal:
A. de Martigny, directeur-gérant.
D. W. Brunet, assistant-gérant.
R. St Germain, inspecteur

Agences:
Beauharnois, H. Dorlon, gérant
Drummondville, J. E. Girouard, gérant
Fraserville, J. F. Pelland, gérant
Plessisville, Chèvrefeuille et Lacerte, gérant
St-Hyacinthe, N. Dion, gérant
St-Jean, A. Clément, gérant
St-Simon, D. Denis, gérant
Valleyfield, L. de Martigny, gérant
Victoriaville, A. Marchand, gérant
Ste-Cunégonde, Mont., G. N. Ducharme, gér.
St-Jean Baptiste, L. G. Lacasse, gérant
Rue Ontario, C. H. Guilmond, gérant
Laurentides, Q., A. Boyer, gérant
St-Henri, Q., F. St Germain, gérant
Corresp. à Londres, Glyn, Mills, Currie & Co.
à Paris, Crédit Lyonnais.
à New York, Nat. Bk. of Republic.

Fabrique Française
DE
VINS DE TOUTES SORTES
GROS ET DETAIL
VINCENDEAU & MOUNIER
No. 1950, Rue Ste-Catherine
MONTREAL

NOS PRIX COURANTS
EPICERIES.

Thés:
 Japon commun à bon..... 0 14 0 22
 " bon à choix..... 0 18 0 40
 Nagasaki commun à bon..... 0 15 0 18
 Congou..... 0 15 0 50
 Oolong, bon à fin..... 0 45 0 65
 " Formosa.....
 Y Hyson commun à bon..... 0 14 0 22
 " moyen à choix..... 0 25 0 40
 " choix extra..... 0 60 0 65
 Poudre à canon. com. à bon..... 0 15 0 34
 " moyen à fin..... 0 24 0 46
 " fin à extra..... 0 57 0 65
 Impérial, moyen à bon..... 0 25 0 33
 " fin à extra..... 0 37 0 58
 Souchong..... 0 25 0 66

Cafés verts:
 Mocha..... 0 23 0 26
 Java Old Gov..... 0 22 0 25
 Ceylan Plant..... 0 22 0 25
 Rio..... 0 19 0 23
 Maracaibo..... 0 20 0 23
 Jamaïque..... 0 19 0 23
 Chicorée..... 0 08 0 12

Cafés rôtis: Prix de Chase & Sanborn.
 Standard Java..... 35c.
 Old Gov..... 33c.
 Impérial..... 30c.
 Arabian Mocha..... 36c.
 Pure..... 33c.
 Standard Java et Mocha..... 36c.
 Old Gov. Java et Mocha..... 34c.
 Java siftings..... 30c.
 Jama que..... 28c.
 Maracaibo..... 30c.
 Rio..... 24½ à 27½c.

Épices:
 Poivre blanc..... 0 28 0 30
 " noir..... 0 18 0 20
 Cannelle..... 0 12 0 14
 Clous de girofle..... 0 28 0 30
 Gingembre moulu..... 0 15 0 25
 " racines..... 0 15 0 18
 Muscade..... 0 60 0 90
 Macis..... 0 62½ 0 70
 Piment..... 0 08 0 00
 Anis..... 0 08 0 10
 Moutarde en boîte la lb..... 0 25 0 30
 " en jarre de 4 lbs..... 0 70 0 00

Fruits secs:
 Raisins Valence..... 0 08½ 0 09
 " Eleme..... 0 00 0 00
 " Loose Muscatels bte 0 00 2 50
 " London Layers..... 0 00 3 50
 " Black Baskets..... 0 00 4 25
 " Black Crown..... 0 00 5 00
 " Fine Dehesa..... 0 00 5 50
 " Sultana lb..... 0 10 0 11
 " Corinthe..... 0 06 0 06½

Prunes..... 0 06 0 06½
 Amandes ½ molles lb..... 0 11 0 12
 " molles, lb..... 0 14 0 15
 Noisettes..... 0 09½ 0 10
 Noix..... 0 00 0 00
 " Grenoble..... 0 14 0 15
 " Brésil..... 0 12 0 00
 Péanuts..... 0 09 0 10
 Pecan..... 18 0 00
 Pommes évap..... 0 08½ 0 00

Spiritueux: (droits payés)
 Brandy Hennessy, caisse... 11 75 0 00
 " " gallon... 6 50 0 00
 " Martel, caisse..... 11 60 0 00
 " Boulestin & Cie, caisse * \$11 25
 " " " " 12 25
 " " " " 14 25
 " " " " V.S.O 16 00
 " " " " V.S.O.P 17 40
 " " " " V.V.S.O.P 30 00
 " " " " Engrand frères * 10 00
 " " " " " 11 00
 " " " " " 12 50
 " " " " " V.O 13 50
 " " " " " V.S.O.P 15 00
 " " " " " V.S.O.P 17 00
 " " " " " V.V.S.O.P 20 00
 " " " " " au gallon 4 00
 " Jules Duret, caisse... 10 50 0 00
 " " gallon... 4 00 5 25
 " Pinet, Castillon & Cie..... 10 50 0 00
 " do gallon... 4 00 4 25
 " Otard, Dupuy & Cie..... 10 50 0 00
 " Jules Robin & Cie, c... 7 50 10 00
 " A. Matignon & Cie, c.10 00 12 00
 " Marquis & fils *** caisse... 8 60
 " " VO " 9 00
 " Autres marques cais 7 00 9 50
 " " gallon 3 00 3 25
 " E. Foucauld & Cie, gallon 3 50 4 00
 " do caisse..... 9 00 15 00
 " E. Puet, gallon... 3 50 4 50
 " " " " " 9 50 16 00
 " Emile Ponvert, c... 8 25 11 00
 " B. Liet & fils, c..... 7 50 10 00

Whisky Irlandais, Rose, cais. 9 00 10 00
 " Irlandais, Dunville. 7 60 0 00
 " Ecosais, Stewart..... 6 35 7 10
 " " Hay F. & Co. 7 35 0 00
 " Loch Katrine..... 6 60 0 00
 " Glenbrae..... 5 85 0 00

Rum de la Jamaïque, gal..... 3 75 4 25
 Gin, de Kuyper, c. vertes... 5 50 0 00
 " c. rouges... 10 50 0 00
 " gallon..... 2 75 2 85
 Esprit de vin 65 O. P..... 3 40 0 00
 " pur..... " 0 00
 " 50 " " " 2 95 0 00

Bourbon vieux..... 1 60 0 00
 Rye whiskey..... 1 60 0 00
 Toidy " " " 1 60 0 00
 Malt " " " 1 60 0 00
 Vieux Rye, 4 ans..... 2 00 0 00
 " 5 ans..... 2 10 0 00
 " 6 ans..... 2 20 0 00
 " 7 ans..... 2 40 0 00

Vins:
 Bordeaux ordinaire..... 3 56 7 00
 " par gal..... 1 15 2 50
 Claret: Clos du Caroubier, (propriété exclusive de MM. L. Carton et A. Chouillou)..... la caisse, 12 Q \$4 00
 Clos du Caroubier do 24 P 5 00
 do au gallon..... 1 20
 Sicile, par gallon..... 1 40 00 00
 Sherry en caisse..... 4 50 7 00
 " par gallon..... 1 50 4 00
 Porto en caisse..... 4 50 7 00
 " par gallon..... 1 20 6 00
 Madère " caisses..... 7 50 10 00
 Champagne Mumm sec..... 28 00 31 00
 " Louis Roederer... 29 00 31 00
 " Cliquot..... 28 00 30 00
 " Pommery..... 29 00 31 00
 " Morizet, caisse... 12 Q \$25 00
 " do 24 P 26 00
 " do 48 P 27 00

Vincendeau & Mounier:
 Bon claret, le gallon..... \$0 50
 Bon Port do " 0 50
 Claret et Port supérieurs, le gall... 0 75
 Port extra, le gallon..... 1 75
 Port-et-Sher y do " 1 50 à 3 00
 Liqueurs françaises, de la maison Archambeaud Frères, de Bordeaux, assorties, la caisse..... \$10 00 à \$20 00

Vinaigre
 Vinaigre Bordeaux..... 0 62½ 0 65
 " M. Lefebvre & Cie., en cruche..... 1 65 1 70
 " Malt, gallon..... 0 55 0 00
 " LaBruyère..... 1 70 1 75

Spécialités de Bourret, Leblanc & Cie:
 Mont Royal Standard..... gallon, 40c
 Pure English Melt X X X..... " 40c
 " X X..... " 35c
 Vinaigre de Bordeaux X X X..... " 35c
 " X X..... " 30c
 Vinaigre à Marinades..... " 28c
 Vinaigre de vin blanc X X X..... " 30c
 " X X..... " 25c

La Bruyère, en dame-jeannes de 4 norc..... \$1.50

Sel:
 Sel de table, sacs 224 lbs..... 1 35 1 40
 Sel gros 11 à 12..... 0 60 0 65

Divers:
 Allumettes Eddy..... 3 55 3 85
 Allumettes autres..... 0 00 3 05
 Balais..... 1 40 3 35
 Briques à couteaux..... 0 37½ 0 00
 Bouchons, grosse..... 0 20 0 00
 Broses..... 0 60 2 00
 Chandelles la lb..... 0 16 0 16½
 Cartes à jouer par douz..... 0 40 2 50
 Empois Canada..... 0 04½ 0 07
 " Berger..... 0 10½ 0 11½
 Épingles à linge la boîte..... 0 75 0 00
 Huile d'olive B. & G..... 7 50 8 50
 " Possell qts..... 2 75 3 50
 " pts..... 3 75 0 00
 " Loubon, caisse 1 50 0 00
 Lessis concentré com..... 0 35 0 40
 " pur..... 0 70 0 00
 Mine Royal Dome g..... 1 70 0 00
 " James g..... 2 40 0 00
 " Rising Sun large douz... 0 70 0 00
 " " small douz... 0 40 0 00
 " Sunbeam, large douz... 0 70 0 00
 " " small..... 0 00 0 35
 Mèches à lampe No. 1..... 0 20 0 22
 " No. 2..... 0 12 0 15
 " No. 3..... 0 11 0 13
 S. vons, boîte..... 1 00 3 45
 Cable, Manilla, la livre..... 0 13 0 14
 do Sisal..... 0 11½ 0 12½
 Ficelles 3 fils..... 30 pieds. 4 50
 " " " " 40 " 0 60
 " " " " 48 " 0 70
 " " " " 60 " 0 90
 " " " " 72 " 1 08
 " " " " 100 " 1 50
 " 6 fils..... 30 " 0 75
 " " " " 40 " 1 00
 " " " " 48 " 1 20
 " " " " 60 " 1 50

" " " " 72 " 1 80
 " " " " 100 " 2 50
 Vernis à chaussures Brown..... 0 90
Pâtes et dentées alimentaires.
 Marque Magnin (J. Ibery & Cie.) Médaille d'or à l'Exposition de Paris 1889:
 Macaroni importé, p. lb..... 0 11 0 00
 Vermicelle..... 0 11 0 00
 Petites pâtes..... 0 11 0 00
 Macaroni importé p. lb..... 0 11 0 00
 Vermicelle " " " 0 11 0 00
 Macaroni Catelli " " " 0 05½ 0 06
 Vermic. Ue " " " 0 05½ 0 06

Sagou p. lb..... 0 05 0 05½
 Manioca p. lb..... 0 04 0 05
 Tapioca " " " 0 07 0 00
 Barley pot..... 4 25 4 50
 " pearl..... 7 75 0 00
 Lait concentré p. doz..... 1 75 0 00
 Nestlé's food " " " 4 50 4 65
 Rolled oats " " " 2 50 0 00
 Dessicated wheat " " " 2 30 0 00
 Chocolat Ménéier fin p. lb. 0 35 0 40
 " " surfin " 0 75 0 00
 " " Eppe " 0 35 0 38
 " " Fry " 0 24 0 00
 Farine préparé lbs..... 2 70 2 80
 do " lbs..... 1 45 1 50

CONSERVES.
 Homards..... la caisse. \$7 00 à 7 50
 Sardines..... " 8 50 à 13 00
 Maquereau..... la douz. 1 50 à 1 60
 Saumon..... " 1 35 à 1 60
 Huitres..... " 1 40 à 0 00
 Tomates..... " 1 15 à 1 50
 Pois (2 lbs.)..... " 1 25 à 0 00
 Haricot de Boston. " 2 20 à 2 25
 Blé-d'inde..... " 1 00 à 1 50
 " Yarmouth (2 lbs.)..... " 1 75 à 0 00
 " (3 lbs.)..... " 0 00 à 2 40
 Pieds de cochon... " 2 75 à 0 00
 Poulet rôti (1 lb.)... " 2 50 à 0 00
 Dinde rôtie (1 lb.)... " 2 75 à 0 00
 Langue (1 lb.)..... " 3 10 à 0 00
 Langue (2 lbs.)..... " 5 00 à 0 00
 Soupe assortie (1 lb) " 1 70 à 0 00
 Poires Bartlett (2 lb) " 2 40 à 0 00
 Fraises (2 lbs.)..... " 2 25 à 2 40
 Ananas (2 lbs.)..... " 3 00 à 0 00
 Prunes (2 lbs)..... " 1 50 à 2 00
 Marmelade..... " 2 15 à 0 00
 Gelées en gobelets. " 2 00 à 0 00
 " tumblers " 1 25 à 0 00
 " ½ tumblers " 2 15 à 0 00
 Confitures de Gray " 2 15 à 0 00

Produits chimiques.
 Alun..... la lb. 0 02 0 2½
 Borax..... 0 00 0 12
 Bleu (carré)..... 0 14 0 17
 Pearlina, boîte..... 5 00 0 00
 Camphre anglais..... 0 85 0 95
 " amér..... 0 65 0 75
 Couperose, 100 lbs..... 0 90 1 00
 Gomme arabique p. lb..... 0 65 1 25
 " épinette " " 0 25 0 00
 Indigo Madras " " 0 70 0 80
 " Bengal " " 1 50 1 75
 Soda à laver p. 100 lbs..... 0 90 1 00
 " à pâte baril..... 2 15 2 25
 Soufre poudre " " 2 50 3 00
 " bâtons " " 2 00 2 50
 Acide carbonique..... 0 55 0 60
 Soda caustic..... 2 25 2 75
 Sels d'Epsom..... 1 25 3 00
 Extrait de Camphé p. lb. 0 10 0 11
 " " Paqueté " 0 12 0 15
 Sulph. de morphine " 1 90 2 00
 Opium " 4 00 4 25
 Acide oxalique " 0 12 0 15
 Iodure de potasse " 4 00 4 25
 Quinine " 0 55 0 60
 Salpêtre " 0 09 0 10
 Crème de tartre " 0 30 0 35
 Acide tartrique " 0 45 0 50
 Vitriol " 0 07 0 09

Essences et extraits.
 Eau de Cologne..... 1 50 0 00
 " Hoytt's, doz 1 85 0 00
 Eau de Floride Murraj & Lemman..... 4 50 0 00

Produits pharmaceutique.
 Huile de ricin (castor), 11½ à 12½
 do do 1 oz. p. doz..... 0 35
 do do 2 oz. " " 0 50
 do do 3 oz. " " 0 75
 do do 4 oz. " " 0 90
 do do 6 oz. " " 1 00
 Huile de foie de morue, demiards p. doz..... 1 50
 Huile de foie de morue Wyeth's demiards p. doz..... 6 50
 do do p. gal..... 1 00
 Trésor de nourrice p. doz. 1 50
 Sirop Dr Coderre (50gr) " 1 75
 Hop Bitters " 7 50
 Radway Ready Relief " 1 90
 Pain Killer " 1 90

Spécialité de M. Geo. Tucker, le guérisseur sauvage:
 Arrapaho ou Baume de la Montagne Verte, Sirop botanique, Emplâtre souverain de la Montagne Verte, Bonbons de chocolats indien, Petites-Pilules de Pomme de Mai. Assortis:
 La doz..... 2 00
 La grosse..... 21 00
 En lot de 5 grosses..... 90 00

Spécialités de C. D. Morin:
 Sirop du Prince de Galles \$18 la grosse, \$1.75 la doz et \$17 par 5 grosses et plus.
 Pa-tilles à vers \$18 la grosse, \$1.75 doz.
 Poudre de condition \$6 grosse, 75c doz.

Remèdes Sauvages de J. E. P. Racicot, 1434, rue Notre-Dame, Montréal.
Prix pour les marchands et pharmaciens.
 Pilules magiques p. grosse \$18 00
 Gouttes Royales, tonique " 18 00
 Onguent Delorme " 18 00
 Rhumatisme, Royales " 75 00
 Huile Vénérienne " 36 00
 Spécifique contre le ver solitaire " 175 00
 Poudre tonique " 18 00
 Nervine " 18 00
 Préparation tonique " 75 00
 Sirop Pectoral, 2 onces " 18 00
 " 8 onces " 75 00

FOURBURES
 Les prix ci-dessous sont pour peaux 1ère qualité:
 Castor d'automne..... p. lb 3 00 3 50
 Castor d'hiver..... " 3 50 4 00
 Parchemin..... " 0 00 3 50
 Ours noir grandes... p. pièce 15 00 25 00
 " petites..... " 6 00 12 00
 Pécan..... " 4 00 5 00
 Renard argenté..... " 20 00 35 00
 " croisé..... " 2 00 3 00
 " rouge..... " 0 00 1 00
 Loup cervier..... " 1 50 3 00
 Martre foncée..... " 0 00 1 00
 Martre claire..... " 0 60 0 00
 Vison foncé..... " 0 75 1 00
 Vison clair..... " 0 50 0 00
 Loutré..... " 15 00 20 00
 Rat musqué d'hiver. " 0 08 0 16
 " du print'ps. " 0 00 0 10
 Chat sauvage..... " 0 75 1 00
 Bête puante..... " 1 50 2 00

CUIRS A 6 MOIS
 Cuir à sem. No 1 B. A..... p. m. 0 20
 Cuir à sem. No 2 B. A..... " 0 19
 Cuir Buffalo No 1..... " 0 17
 Cuir Buffalo No 2..... " 0 16
 Slaughter No 1..... " 0 25
 Harnais..... " 0 28
 Vache cirée mince..... " 0 33
 Vache cirée forte..... " 0 28
 Vache sur le grain..... " 0 30
 Vache grain écossais..... " 0 30
 Taure français..... " 0 90
 Taure anglaise..... " 0 65
 Taure cadadienne en peau... " 0 50
 Veau canadien..... " 0 55
 Veau français..... " 1 35
 Vache fendue moyenne..... " 0 20
 Vache fendue forte..... " 0 16
 Vache fendue petite..... " 0 14
 Carton cuir canadien..... " 0 11
 Cuir verni grainé..... p. pied 0 15
 Cuir verni uni..... p. lb 0 14
 Cuir grainé..... " 0 14
 Mouton mince..... " 0 38
 Mouton épais..... " 0 33
 Buff..... " 0 11

CHARBON DANS LES CLOS
 Stove..... p. 2000 lb 5 75
 Nut..... " 5 75
 Egg..... " 5 50
 Furnace..... " 5 50
 Scotch Grate..... " 6 00
 Scotch Steam..... p. 2240 lb à 5 00
 Lower Ports Steam. 3 75 à 4 50
 Blacksmiths..... p. 2000 lb. 6 00 à 6 25
 Amer. Cumberland " 6 25 à 6 50
 Lehigh..... " 6 00 à 6 50

HUILES
 Huile de morue T. N..... p. gl 0 45
 " de loup-marin raffinée... " 55 à 57½
 " paille..... " 50 à 55
 " de lard, extra..... " 0 75
 " " No 1..... " 0 85
 " d'olive pour machine..... 1 00 à 1 10
 " " à bouche..... " 0 00
 " " à lampion..... 1 00 à 1 10
 " de sparmaceti..... 1 50 à 1 75
 " de baleine..... " 0 00
 " pétrole..... p. char 0 13
 " " " " p. lot 0 13½
 " amér..... p. char 0 22
 " " " " p. 10 qrt. 0 23
 " " " " p. 5 qrt. 0 24
 " " " " p. qrt. 0 24½

D. R. HURTUBISE

[Successeur de CREVIER & CIE]

Ferblantier, Plombier et Couvreur

Coin des Rues St-Maurice et St-Henri

MONTREAL

Entreprises de couverture, Pose d'appareils à eau chaude, etc, exécutées promptement et ouvrage garanti.

HUDON, HEBERT & CIE

Importateurs de Vins, liqueurs et provisions

EN GROS

304 et 306, RUE ST-PAUL. — 143 et 145, des Commissaires

N. B. — Nous faisons une spécialité des VINS de MESSE, et tenons constamment en mains pour cet usage, les vins de Sicile, Tarragonne et les Sauternes.

GAUCHER & TELMOSSÉ

IMPORTATEURS DE

VINS, LIQUEURS ET EPICERIES

242, 244 & 246 RUE ST-PAUL

VIS-A-VIS LA RUE ST-VINCENT

Département Spécial:—Farines, Provisions, Beurre, Graisse, Lard, etc., etc.

Nous nous chargeons de la vente de BEURRE, ŒUFS, et autres Produits que vous voudrez bien nous consigner.

87-89-91-93 rue des Commissaires, MONTREAL

Médaille d'Or à l'Exposition de Québec.

Médaille à l'Exposition de Toronto

Compagnie Centrale de la Charente

ALEXANDRE MATIGNON & CIE.

COGNAC

Véritable Cognac, Fine Champagne, en fûts, bouteilles, flasks, carafes

AGENTS:

A Québec: H. Beutey, rue de la Fabrique.

A Brantford: T. S. Hamilton & Cie

A MONTREAL: JAMES ALLEN, 6, St-Nicolas.

Prière de se méfier des contrefaçons.

Orgues de Beatty

CE SONT LES MEILLEURES

Demandez le catalogue. Adressez :

HON. DANIEL F. BEATTY,

WASHINGTON, NEW-JERSEY.

Pianos de Beatty

EN USAGE PARTOUT

Demandez le catalogue. Adressez :

Ex-Maire DANIEL F. BEATTY

WASHINGTON, NEW JERSEY.



Laurent, Laforce & Bourdeau

IMPORTATEURS DES

Célèbres : PIANOS

“Hardman” de N.-Y.

“Marshall & Wendell” d'Albany

“Stevenson & Co.” de Kingston, Ont.

Cette maison qui existe depuis près d'un demi siècle est universellement reconnue par son honorabilité.—Une visite est sollicitée aux Salles

1637 Rue Notre-Dame, Montréal

THIBAUDEAU BROS. & C^o

IMPORTATEURS DE

Marchandises Françaises

ANGLAISES ET AMERICAINES.

332 Rue ST-PAUL, MONTREAL

QUEBEC, WINNIPEG et LONDRES, Angleterre.

AU COMMERCE !

Saisons du Printemps et d'Ete

1890

Vous trouverez toujours en magasin l'assortiment le plus varié et le plus complet de Marchandises Sèches, chez

SPECIALITES DE

Marchandises Seches

EN GROS

Désirables pour tous. — Une seule Marque

270 RUE ST-PAUL, Montreal

et MANCHESTER, Angleterre

General French Agency

IMPORTATION EXCLUSIVE ET DIRECTE

—DE—

PRODUITS FRANÇAIS

C. ALFRED CHOUILLOU

9 & 11 RUE ST-ALEXIS, et 12 & 14 RUE ST-JEAN

MONTREAL.

Cognac E. PUET

En Vente chez tous les Epiciers

à \$1.25

JULES GIROUX, Agent-Général, à Montréal.

ARTHUR LEFAIVRE, Représentant.

LE PRIX COURANT

REVUE HEBDOMADAIRE

du Commerce, de la Finance, de l'Industrie de la Propriété foncière et des Assurances.

Bureau: No. 32, rue Saint-Gabriel, Montréal

ABONNEMENTS:

Montréal, un an..... \$2.00
Canada et Etats-Unis..... 1.50
France..... fr-12.50

Publié par

LA SOCIÉTÉ DE PUBLICATION COMMERCIALE,
J. MONIER, Directeur.

Téléphone Bell No. 2602.

Téléphone Federal No. 708.

MONTREAL, 4 JUILLET 1890

LA SITUATION DES BANQUES

L'épurement des comptes au 31 mai pour présenter aux actionnaires, dans les assemblées générales du mois de juin, un actif irréprochable et réalisable jusqu'au dernier sou, a fait diminuer un peu l'actif des banques, malgré l'augmentation de \$1,000,000 dans les escomptes. On voit l'effet de cet épurement dans le chiffre diminué d'un demi-million, dont une bonne partie a dû être passée en profits et pertes.

L'augmentation des dépôts portant intérêt est de \$1,200,000 pour le mois de mai; par contre les dépôts en compte courant ont diminué de \$500,000, ce qui donne une augmentation nette de \$700,000 dans les dépôts du public. Cette rentrée des fonds sous forme de dépôts remboursables après avis est une des formes sous laquelle se manifeste la stagnation des affaires. Lorsque le commerce est actif, ce sont les dépôts en compte courant qui augmentent, les négociants ayant besoin d'avoir leurs capitaux à leur disposition immédiate. Aujourd'hui, c'est le contraire qui arrive; les dépôts sur lesquels on ne peut tirer à vue, c'est-à-dire, ceux qui constituent un placement temporaire augmentent et les autres diminuent.

Si l'on pose, le principe que les dépôts en compte courant sont faits par les clients qui ont de l'escompte, on trouve que les escomptes sont trois fois le montant de ces dépôts; ce qui n'est pas excessif, loin de là.

L'actif immédiatement réalisable a diminué de \$900,000, par suite du retrait de placements faits par les banques à l'étranger, retrait rendu nécessaire par l'augmentation des besoins de notre commerce. Les prêts aux corporations commerciales ou industrielles ont augmenté de \$1,000,000 et les escomptes au public d'un autre million, soit deux millions de plus que les banques ont mis en circulation dans le pays.

Les rapports des banques qui ont tenu leur assemblée pendant le mois de juin, constatent tous que ces institutions ont fait des affaires assez lucratives, malgré le peu d'activité du commerce; toutes ont payé leur dividende ordinaire plusieurs ont augmenté leur fonds de réserve et la plupart des autres ont augmenté leur fonds contingent. Ces résultats attestent que nos banques sont administrées par des banquiers expérimentés et prudents et que nous pouvons compter que la crise ne sera pas intensifiée, à moins d'un véritable cataclysme, par la suspension de quelque

de ces institutions nécessaires à notre vie commerciale.

Voici le tableau résumé des principaux chapitres de l'état général:

	PASSIF	
	Avril 1890	Mai 1890
Capital autorisé.....	76,029,999	76,800,668
Capital versé.....	60,333,641	59,567,749
Réserves.....	20,570,333	21,034,034
Circulation.....	30,671,938	30,831,914
Dépôts des gouvernements.....	6,664,030	6,682,916
Cautionnements...	213,197	206,781
Dép. publics remb. à demande.....	51,931,630	51,440,101
Dép. publics remb. après avis.....	73,406,039	74,629,147
Dép. qu prêts d'autres Banques garantis.....	189,382	292,748
Dép. ou prêts d'autres Banques non garantis.....	1,782,545	1,461,357
Balances dues à d'autres Banques au Canada.....	700,520	741,275
Balances dues à d'autres Banques à l'étranger.....	113,893	316,558
Balances dues à d'autres Banques en Angleterre.....	2,825,527	2,441,440
Autres dettes.....	122,914	640,660
Totaux, passif.....	\$168,522,521	169,684,912
	ACTIF	
Espèces.....	6,320,484	6,145,182
Billets du Dominion.....	9,913,272	9,845,830
Billets & chèques d'autres Banques canadiennes.....	6,110,769	5,813,744
Créances sur Banques étrangères.....	2,957,799	2,784,471
Créances sur Banques anglaises.....	1,483,993	2,332,447
Actif promptement réalisable.....	\$38,141,750	\$37,289,302
Obligations fédérales.....	2,698,678	2,556,758
Valeurs publiques étrangères.....	5,387,880	5,860,354
Prêts aux gouvern. Prov. & Féd.....	2,017,544	1,691,809
Prêts sur titres, valeurs.....	11,724,792	11,374,257
Prêts à des corporations municipales.....	2,472,948	2,622,342
Prêts à d'autres corporations et Compagnies.....	23,466,479	24,446,286
Prêts à d'autres Banques, garantis.....	338,260	444,235
Prêts à d'autres Banques, non garantis.....	228,970	185,213
Escompt. en cours.....	152,069,707	153,095,151
Effets échus et non garantis.....	1,150,725	977,778
Autres créances échues, non garanties.....	107,357	72,317
Effets & créance échus, garantis.....	1,756,641	1,421,819
Immeubles.....	1,126,336	993,142
Créances hypothécaires.....	736,892	723,294
Immeubles occupés par les bureaux des Banques.....	4,028,347	4,030,821
Autres valeurs.....	3,745,301	2,376,960
Totaux, actif.....	\$250,174,578	250,161,846

Nous terminerons par nos comparaisons ordinaires:

ACTIF	
30 avril 1890.....	250,174,578
31 mai 1890.....	250,161,846
— Diminution.....	\$13,332
PASSIF	
31 mai 1890.....	\$169,684,912
30 avril 1890.....	\$168,522,521
Augmentation.....	\$1,162,391
Diminution de l'actif.....	\$13,332
Diminution nette du passif..	\$1,175,723
30 Avril 1890.	
Actif.....	\$250,174,578
Moins.....	4,797,334
	\$245,377,244
Passif.....	168,522,521
Moins.....	3,662,813
	\$164,859,708
Excédant.....	\$80,517,536
Capital et réserve.....	76,536,217
En plus.....	\$3,981,319
31-Mai-1890.	
Actif.....	\$250,161,846
Moins.....	4,168,248
	\$245,993,598
Passif.....	\$169,684,912
Moins.....	3,831,165
	\$165,853,747
Excédant.....	\$80,139,851
Capital et réserve.....	77,235,026
En plus.....	\$2,904,825

La "Warren Scale Co" annonce dans une autre colonne, une très grande réduction sur les prix de ses balances. Cette maison jouit d'une très grande vogue et son succès est dû aux efforts constants qu'elle fait vers la perfection et le bon marché.

LES VOYAGEURS DU COMMERCE

"Oui, les temps sont changés," disait un vétéran des voyages du commerce, d'un ton qui traduirait bien ce qu'il pensait de ce changement. "J'ai vu le Mane, Thecel, Phares, écrit sur le mur il y a bien des années—non pas au temps où les clients attendaient à la porte des banques, le chapeau à la main c'est plus récent—mais bien avant que le Pacifique Canadien soit sorti de l'état de projet en l'air."

"J'ai voyagé, à l'époque dont je parle, d'un bout à l'autre du pays; et les chemins de fer étaient rares. J'ai fait quelquefois cent milles tout d'une traite, ne m'arrêtant qu'aux relais, pour changer de chevaux. Eh bien, une des choses qui m'a le plus étonné, d'abord, c'est la vue de quelques caisses de vaisselle dirigées sur Winnipeg à travers les prairies, par voiture, et expédiées directement du Staffordshire, en Angleterre, sur connaissance. Ha! me suis-je dit, voilà qui va tuer les intermédiaires; et je fis mon plan là dessus. En suivant avec soin les changements qui ont suivi, j'ai réussi à surnager, parceque j'étais déterminé à rester toujours jeune et à prendre avantage de tout nouveau système qui serait introduit."

Pourquoi, lui dit son interlocuteur, avez-vous été surpris à la vue d'un connaissance?

"A cette époque, le connaissance était inconnu à l'ouest de Montréal. C'est à Montréal que se faisaient toutes les affaires entre le

fabricant anglais et le détailleur de l'ouest. On n'avait jamais entendu parler d'un détailleur achetant directement en Angleterre; et pourtant ce connaissance était là, pour des marchandises expédiées directement en douane, c'est-à-dire que la compagnie qui avait entrepris le transport avait aussi entrepris la perception des droits. Cela se passait à une époque où nous traversions par toutes sortes d'embarcations; chalands, canots etc., les rivières sur lesquelles les chemins de fer ont jeté de magnifiques ponts et vous conduisent en char confortable. Je vous assure que la ligne de la rive Nord du St Laurent a changé bien des choses. Nous y faisons alors des affaires pour toute une saison, et nos visites étaient rares. Nous les faisons maintenant au jour le jour, comme dans Ontario. Les commandes ne sont plus ce qu'elles étaient, quelques unes sont même données par-téléphone, ce qui arrive lorsqu'un marchand de la campagne a besoin de quelques boîtes de ceci ou de cela, pour achever de s'assortir; et lorsque le marchand achète de petites quantités de divers genres de marchandises, qui doivent, après entente avec le voyageur être toutes remises à un seul magasin pour être expédiées en un seul paquet pour économiser le fret.

Cependant, quoique les facilités de transport permettent de faire la distribution des marchandises beaucoup plus rapidement, le nombre des marchands paraît augmenter beaucoup plus vite que la population. C'est ce qui produit la concurrence exagérée; les marchands se voient pour ainsi dire forcés d'acheter des marchandises de la foule de vendeurs qui le persécutent—d'une manière toute amicale,— tous les jours et dont il ne peut autrement se débarrasser. De là gêne pour l'acheteur qui a plus de marchandises qu'il n'en a besoin, et trouble pour le vendeur qui a de la peine à se faire payer.

Mais la plus forte concurrence que le vendeur aura à craindre bientôt, ce sera celle des maisons anglaises dont les voyageurs viennent pour tout le pays vendre directement aux détailleurs.

"Achetez vos marchandises de première main, quand vous le pouvez." Voilà ce que l'on dit aujourd'hui au marchand de campagne. Et il suit le conseil, non seulement pour les marchandises importées, mais encore pour celles qui sont fabriquées dans le pays.

Le marchand de campagne se dit: "Je puis commander mes marchandises à mesure que j'en ai besoin, pourquoi en commande-rais-je plus que je n'en puis vendre immédiatement, pour avoir à les garder d'une année à l'autre?" En faisant ses commandes au fur et à mesure de ses besoins, il économise l'intérêt de son argent, l'assurance sur les marchandises et il ne perd rien pour la détérioration.

Naturellement, les marchands de gros trouvent quelques avantages dans la nouvelle situation. Les prix réduits des cablegrammes leur permettent de commander les marchandises dont ils ont besoin, sauf réponse, c'est-à-dire que si l'acheteur offre un prix au dessous du marché, le vendeur peut répondre en signalant la différence et si l'acheteur consent à payer

cette différence, il peut recevoir ses marchandises dix jours après.

Ces changements sont profitables au pays, mais tandis qu'ils profitent à la masse ils font du tort aux gens qui sont dans le commerce. Il en est beaucoup qui avaient fait fortune sous l'ancien régime et qui se sont ruinés sous le nouveau, quelquefois pour avoir accepté des risques qu'ils n'auraient pas eus à courir sous l'ancien régime et quelquefois pour ne pas s'être mis au courant de la nouvelle situation.

Arrivé à l'âge de trente-six à quarante ans, voyez-vous, un homme n'aime pas à changer d'opinion, le plus souvent, il refuse absolument de suivre les événements. Il continue à se baser sur les faits d'autrefois et ne veut pas tenir compte des nouveaux. Mais l'homme d'affaire qui hésite à se mettre à l'unisson des nouvelles conditions est un homme perdu. Il faut qu'il s'y prête pourvu que ces conditions soient solidement établies. Il doit se tenir en communication avec les parties les plus reculées du Canada. Pour l'y aider, il y a une armée d'environ 6,000 voyageurs de commerce à sa disposition. Ce nombre est hors de proportion avec l'augmentation des affaires, mais il est destiné à faire face à l'augmentation de la concurrence et c'est à cela qu'il est employé.

Autrefois, le représentant d'une maison visitait ses clients deux ou trois fois par année, au plus. Les commandes arrivaient en bon temps et c'était tout ce qu'il y avait à dépenser pour obtenir des ordres. Aujourd'hui, si vous tenez à continuer à faire des affaires avec vos clients il faut que le voyageur les voie au moins une fois par mois ou bien son concurrent lui enlèvera les clients.

Quelquefois une maison a besoin d'argent; alors le voyageur vendra à ce qu'on appelle "cut prises" c'est-à-dire qu'il donne un escompte et de plus bas prix que tous les autres, pourvu qu'il obtienne du papier banquable. Naturellement il ne dit pas à quel prix il vend, l'acheteur non plus, car il est de leur intérêt mutuel de ne pas divulguer ce secret.

Les commis voyageurs ont changé eux aussi. Autrefois il prenait une semaine pour faire une ville; aujourd'hui il fait la ville dans une journée et le lendemain matin il en commence une autre.

Et ils sont 6,000; de toutes les tailles, avec des idées différentes et des salaires différenciés. Ils ont révolutionné le pays en répandant partout les idées nouvelles, et ont mis les marchands de campagne au courant de toutes les nouvelles. Arrivant de la métropole avec les dernières nouvelles du commerce, ils sont toujours bien reçus par les marchands. Je n'ai jamais été insulté qu'une seule fois dans mes vingt cinq ans de voyages et le marchand s'est excusé immédiatement.

L'habitude de payer la traite aux clients est bien passée; cependant il y en a encore qui le font, mais il ont besoin de connaître leur monde. Si vous alliez faire cette proposition à la plupart de nos hommes d'affaires ils vous regarderaient d'un œil à vous faire comprendre que vous avez perdu une belle occasion de vous taire.

Le salaire d'un commis voya-

geur varie depuis \$500 jusqu'à \$2,000. Dans quelques cas il n'a qu'une commission, dans d'autres il a un salaire et une commission. —(Echange)

LE 3 P. C. DE MONTREAL.

Les soumissions pour £600,000 d'obligations perpétuelles, 3 p. c. de Montréal, ont été ouvertes lundi par MM. Baring frères & cie. Les offres se sont montées à £709,650, à des prix variant de £88 à £83, (minimum). Les soumissions à £83 recevront £83 p. c. du montant offert, celles au dessus seront exceptées intégralement. Le prix moyen obtenu a été de £83-0s 10d. Voici le détail des soumissions.

Prix offert.	Montant de la soumission.
£83. 0. 0.	£606,300
83. 0. 6.	2,000
83. 1. 0.	53,200
83. 1. 6.	3,500
83. 2. 0.	10,000
83. 2. 6.	2,000
83. 3. 0.	12,000
83. 5. 0.	1,300
83. 10. 0.	15,200
83. 11. 0.	1,000
84. 0. 0.	1,000
84. 10. 0.	1,000
85. 0. 0.	900
85. 10. 0.	150
88. 0. 0.	500

—(Canadian Gazette) £709,650

ASSOCIATION DES EPICIERS

Assemblée spéciale tenue au Mechanic's Hall, le 30 juin 1890.

M. le président A. D. Fraser occupe le fauteuil.

Etaient présents: M. l'échevin Gauthier, MM. S. D. Vallières, Ricard, Soucy, Lafrenière, Houle, O'Shaughnessy, Connaughton, Manning, Demers, J. C. Marchand, Jos. Daigneault, et Edmond Beauchamp.

Sur demande du président le secrétaire donne lecture en anglais et en français des motions adoptées à la dernière assemblée, concernant le pique-nique.

M. l'échevin Gauthier, membre du comité du pique-nique rend compte de la visite faite par le comité à Valleyfield.

Le comité a été traité avec beaucoup de courtoisie par la Compagnie du Pacifique; en arrivant à Valleyfield il a été reçu par M. le maire de la ville, M. Zéph. Boyer, N. P., qui a fermé son bureau pour mieux se mettre à la disposition du comité. On a visité les principaux sites des environs ainsi que le bois qui pourrait servir pour le pique-nique, mais le comité a paru d'opinion que le terrain disponible était trop petit, M. Gauthier n'a pu à cause d'autres engagements, aller visiter Knowlton M. Connaughton, aussi membre du comité, dit que à Valleyfield, on pourrait tout au plus donner de l'accommodation à

700 ou 800 personnes tandis qu'il espère que le pique-nique attirera 2,000 personnes. Il a visité Knowlton, qui lui paraît un site magnifique. Il y a du gazon, du bois très grand percé de routes qui ont coûté, dit-on \$200.00. Le pavillon pour la musique est situé sur le bord même du lac; le lac est splendide, il y aura des canots à la disposition des excursionnistes. Les délégués de l'association n'ont jamais été mieux traités que là. Le Maire et les principaux citoyens sont allés les attendre à Cowansville ont payé les voitures,

leur ont offert un excellent dîner, les ont promenés en voiture sur les points les plus intéressants, et les ont ramenés le soir à Sutton sans leur permettre de dépenser un sou. La Compagnie du Pacifique a promis de rendre les excursionnistes sur le terrain en 2 1/2 h, au plus.

M. Vallières, un autre membre du comité, confirme ce que M. Connaughton vient de dire du parc et de l'hospitalité des citoyens de Knowlton, il cite entre autre, un des conseillers de l'endroit. M. Davignon, qui s'est mis à leur disposition et les a pilotés dans leur excursion. Il fait remarquer qu'il y a tout près du parc, le terrain des expositions sur lequel il y a une grande bâtisse qui est mise à la disposition des excursionnistes en cas de mauvais temps. Le comité s'est entendu avec les hôtels qui donneront des lunchs à 25c sauf le principal hôtel où le dîner coûtera 50c. Il fait remarquer que Knowlton est sous l'opération du Scott Act.

M. Demers et M. Manning concourent dans les opinions qui viennent d'être exprimées.

M. Fraser dit qu'il n'a jamais vu de place aussi belle pour un pique-nique. Il a écrit au juge Foster et on attend une réponse demain; mais on lui a assuré que M. Foster consentait à donner l'usage du parc gratis. M. Whitman, un représentant, a dû aller sur les lieux avec M. Foster lui montrer les emplacements où le comité désirerait qu'on fit construire des pavillons, la plateforme pour la danse, etc. Le prix du billet, aller et retour, sera de \$1.00 pour les adultes et 50c pour les enfants. La Compagnie demande 85c il espérait faire réduire ce chiffre à 75c., mais on lui a donné à entendre que c'était impossible.

Il est alors proposé par M. L. M. Soucy, secondé par A. J. O'Shaughnessy que le pique-nique ait lieu à Knowlton si l'on peut faire des arrangements satisfaisants avec la Compagnie du Pacifique. Adopté.

Il est ensuite proposé par M. l'échevin Gauthier, secondé par M. Connaughton, que la date du pique-nique soit fixé au mercredi, 30 juillet prochain.

Adopté. M. S. D. Vallières propose, secondé par M. A. Daoust, que M. le président et M. Gauthier soient chargés de faire les meilleurs arrangements possible avec la Compagnie du Pacifique.

Adopté. M. l'échevin Gauthier propose, secondé par M. B. Connaughton que le secrétaire soit chargé de transmettre à M. le maire de Valleyfield les remerciements de l'association pour la courtoisie dont il a fait preuve vis à vis le comité et de l'informer que, quoique l'association ait décidé d'aller à Knowlton, cette année, elle donnera probablement le choix à Valleyfield une autre année.

Adopté.

Après discussion sur l'opportunité d'avoir sur le terrain où les excursionnistes pourront se procurer de la bière de gingembre, du cidre, etc. M. le président dit qu'il doit aller demain (1er juillet) à Knowlton avec sa famille; qu'il doit y rencontrer le juge Foster et faire avec lui les arrangements nécessaires pour qu'il y ait sur le terrain des rafraîchissements suffisants pour les excursionnistes.

La nomination des sous comités d'organisation pour le pique-nique est remise à la séance régulière mensuelle qui doit avoir lieu jeudi prochain.

Et la séance est levée.

L'ECONOMISTE FRANÇAIS

Sommaire de la livraison du 21 juin 1890.

PARTIE ECONOMIQUE

Les valeurs dites mobilières: des énormes inconvénients de l'augmentation de l'impôt qui les frappe, p. 769.

Le commerce extérieur de la France pendant les cinq premiers mois de l'année 1890, p. 771.

La situation actuelle des syndicats agricoles, p. 771.

Les questions de Terre-Neuve et de Zanzibar et les compensations nécessaires, p. 773.

L'administration des provinces sous l'ancien régime: un intendant sous Louis XIV, p. 774.

L'économie domestique et politique en Russie au XVIIe siècle, p. 775.

Lettre d'Angleterre: la situation monétaire et la banque d'Angleterre; le commerce extérieur de l'Angleterre au mois de mai; le mouvement commercial intérieur en Hindoustan; le projet, de modification de la loi sur les faillites p. 777.

Affaires municipales: composition du nouveau conseil; le chemin de fer de l'Ouest et l'esplanade des Invalides; le tramway funiculaire de Belleville; les petites voitures; les cochers et leur chambre syndicale; la grève de 1889, etc., p. 779.

Le conseil supérieur du commerce et de l'industrie, p. 781.

La baisse des fonds allemands, p. 782. Revue économique, p. 782.

Nouvelles d'outre-mer: République Argentine, République Orientale, p. 783.

PARTIE COMMERCIALE

Revue générale, p. 783.—Sucres, p. 785.—Alcools, p. 785.—Prix courant des métaux sur la place de Paris, p. 786—Cours des fontes, p. 786—Correspondances particulières: Lyon, Bordeaux, le Havre, Marseille, p. 786.

REVUE IMMOBILIERE

Adjudications et ventes amiables de terrains et de constructions à Paris et dans le département de la Seine, p. 787.

PARTIE FINANCIERE

Banque de France; Banque d'Angleterre; Tableau général des valeurs; Marché des capitaux disponibles; Marché anglais; Rentes françaises; Obligations municipales; Obligations diverses; Actions des chemins de fer; Institutions de Crédit; Fonds étrangers; Valeurs diverses; Assurances; Renseignements financiers: Recettes des Omnibus de Paris, des Voitures de Paris, de la Compagnie générale de Tramways et du Canal de Suez; Changes; Recettes hebdomadaires des chemins de fer, p. 783 à 795.

L'abonnement pour les pays faisant partie de l'Union postale est: un an, 44 francs, 6 mois 22 francs. S'adresser aux bureaux; Cité Bergère, 2, à Paris.

RENSEIGNEMENTS COMMERCIAUX

DEMANDES DE SEPARATIONS DE BIENS

Dame Rosalie Bouffard, épouse de Frs X. Lamothe, bourgeois, d'Upton.

DIVIDENDES

Dans l'affaire de Blake frères; premier et dernier dividende payable à partir du 12 juillet. Jos. Patrick, curateur, Carmel Hill.

Dans l'affaire de N. Prévost, de Sorel; premier et dernier dividende payable à partir du 28 juillet.

Dans l'affaire de Alex Mahou, de St

Chrysostôme; premier et dernier dividende payable à partir du 28 juillet.
 Dans l'affaire de L. O. Roy, de St François, Montmagny; premier et dernier dividende payable à partir du 1er juillet.

CURATEURS

M. Thomas Gauthier a été nommé curateur à la faillite de M. Placide Daoust, épicière, de Montréal.

M. Thomas Gauthier a été nommé curateur à la faillite de Messrs H. Charron & fils.

M. Charles Desmarteau a été nommé curateur à la faillite de M. Apollinaire Lavallée, de Ste Théodosie (absent).

M. W. A. Caldwell a été nommé curateur à la faillite de Louis Mayer, absent.

M. W. A. Caldwell a été nommé curateur à la faillite de Frédérick Lewis, absent.

M. J. B. A. Letellier, a été nommé curateur à la faillite de MM. Prenovost & Roy, de St Félicien.

FAILLITES

Ceux de nos abonnés qui désireraient avoir des informations précises sur les causes de faillite, les principaux créanciers, la perspective de dividendes et le caractère d'un commerçant en faillite, pourront s'adresser à MM. Chaput Frères, agence commerciale, 10 Place d'Armes, Montréal.

Gaspé Basin.—M. Charles Leboutillier, faisant affaire sous le nom de "John Leboutillier & Cie, a fait cession de ses biens.

Montréal.—M. Charles Vandry, peintre, a fait cession de ses biens à la demande de MM. Mongenais Boivin & Cie.

Passif environ \$2,000.

Assemblée des créanciers le 5 juillet.

MM. Théophile Lagrenade Alfred Beauchamp & François Dansereau, fabricants de chaussures (Lagrenade Beauchamp & Cie) ont fait cession de leurs biens à la demande de M. Pierre Claude.

Passif environ \$12,000.

Assemblée des créanciers le 8 juillet.

The Dominion Safety Boiler Company (Limited); une demande de mise en liquidation a été produite par M. John Jardine, de New York.

Assemblée des créanciers le 10 juillet.

James Thompson, meublier, a fait cession à la demande de A. D. Taylor.

Passif \$12,000.

Assemblée des créanciers le 9 juillet.

Alphonse Levert, fils, épicière, a fait cession à la demande de M. Alphonse Levert père.

Passif environ \$3 800.

Assemblée des créanciers le 11 juillet.

AVIS

à ceux qui ont besoin de

Balances à Foin ou à Charbon

— THE —

WARREN SCALE CO.

Nos. 454 & 456 Rue St-Paul, Coin de la Rue St-Nicholas.

Vu le perfectionnement et l'amélioration de leur outillage, vendront à l'avenir leurs balances à charbon et à foin aux prix suivants:

Balances, 3 tonnes - - - \$60
 Balances, 4 tonnes - - - \$65

Ces balances sont garanties et approuvées par le gouvernement.

Demandez aux marchands de fer pour toute autre de nos balances, telles que:

Balance Plateforme et Balance à Comptoir.

Ces balances sont faites avec le meilleur matériel possible et sont aussi bonnes sinon supérieures à toutes autres balances manufacturées au Canada et aux Etats Unis.

B. Hutchins — Téléphone 2480 — J. W. Forbes

B. HUTCHINS & CIE

Agents d'Immeubles, de Location et de Finances.

Chambre 201, 1er Etage

BATISSE "NEW YORK LIFE"

Square Place d'Armes Montreal

Négociations d'Actions, Débentures et Prêts d'Argent.

NOTAIRES

HETU & HETU

NOTAIRES

30, RUE SAINT-JACQUES.
 Téléphone No 1014.

LS. N. DUMOUCHEL

NOTAIRE

Commissaire de la Cour Supérieure, etc.
 No. 44 ST-VINCENT, MONTREAL

ENCANTEURS

R. K. THOMAS

Agent d'Immeubles et de Placements

30 RUE ST-JEAN.

Batisse Waddell coin de la rue Notre-Dame

TELEPHONE No. 609. MONTREAL

Se charge du louage des maisons de la collection des loyers.

AVOCATS

Doherty & Doherty

AVOCATS

No. 13, RUE DE L'HOPITAL
 MONTREAL

Girouard & de Lorimier

AVOCATS

30, rue St-Jacques, Montréal.
 Téléphone No. 1937

L. N. BERNARD

AVOCAT

DRUMMONDVILLE, P.Q.

GRANDE

VENTE A SACRIFICE

pour 2 mois

d'Ouvertures de Seconde Main

de toutes sortes, et de

BOIS DE CONSTRUCTION

de toutes espèces, au

CLOS de A. RENAULD

184, RUE PANET

Ce sacrifice est à l'occasion du Déplacement du Clos, lequel sera transporté au coin des Rues Panet et Rose, vers le 1er Mai.

N. B. — Grand choix de moulures, cadres, plinthes, ouvertures et tous autres matériaux pour construction.

Banque d'Hochelaga

Capital versé - - - - \$710,100
 Réserve - - - - - 125,000

F. X. St Charles, président.
 M. Laurent, vice-président.
 R. Bickerdike, Chas. Chaput et J. D. Rolland Directeurs.

M. J. A. Prendergast, caissier.

Bureau Principal - MONTREAL
 Succursales - Gérauts.
 Trois-Rivières - H. N. Bolre
 Joliette - J. H. Ostigny
 Sorel - A. A. Larocque
 Valleyfield - S. Fortier
 Abattoirs de l'Est - Wm. Ferguson
 Vankleek Hill, Ont.

Correspondants:
 Londres, Ang., The Clydesdale Bank, Limited
 Paris, France, Le Crédit Lyonnais
 New-York, The National Park Bank
 Boston, The Maverick National Bank.
 Collections dans tout le Canada aux taux les plus bas.
 Emet des crédits commerciaux et des lettres circulaires pour les voyageurs, payables dans toutes les parties du monde.

Important aux Contracteurs.

Protection contre les poursuites en loi pour dommages

de la part des ouvriers blessés en services.

PRIMES MINIMES.

Informations Gratis.

S'adresser à SELBY & ROLLAND, 162 rue St-Jacques, Montréal.

Gérants Provinciaux: "La Compagnie contre les Accidents des Manufacturiers."

IMPERIAL

Fire Insurance Company of London

FONDÉE EN 1803

Capital, en espèces, \$5,850,000

Actif réel, au-dessus de 8,000,000

DEPARTEMENT CANADIEN

Bâtisses de la Compagnie, 107, RUE ST-JACQUES

MONTREAL

E. D. LACY, DIRECTEUR RÉSIDANT.

Compagnie d'Assurance Royale D'ANGLETERRE

BUREAU PRINCIPAL AU CANADA - MONTREAL

CAPITAL - - - \$10,000,000
 PLACEMENTS - - - \$29,000,000

Montant placé au Canada pour la protection des porteurs de police, principalement au fonds du gouvernement, \$800,000. Responsabilité des actionnaires illimitée. La ROYALE a le plus grand surplus d'actif au dessus du passif de toutes les Compagnies d'Assurances contre l'incendie du monde.

WILLIAM TATLEY, Agent Principal et Gérant résident.
 E. HURTUBISE et A. ST-CYR, Agents spéciaux du départ. français, Montréal

LA ROYALE CANADIENNE

Compagnie d'Assurance Maritime et contre l'Incendie.

Président - ANDREW ROBERTSON, Ecuyer.
 Vice-Président - Hon. J. R. THIBAUDEAU.
 G. H. McHENRY, Gérant.

"LA CANADIENNE"

COMPAGNIE D'ASSURANCE SUR LA VIE

Un montant excédant les obligations de la Compagnie envers les assurés sera toujours déposé au crédit du Gouvernement.

Bureaux: 114, rue St-Jacques, BUREAU DE POSTE MONTREAL

Conseil d'Administration: L'Hon. J. G. Laviolette, Président; F. X. Moisan, Négociant, Vice-Président; Hon. J. E. Robidoux, Secrétaire-Provincial; Hon. G. Bresse, M.C.L.; Hon. H. G. Malhiot, J.C.S., Québec; A. S. Hamelin, Echevin, vice-président Banque Jacques-Cartier; J. G. Laviolette, M.D.; J. Ls. Michaud, Secrétaire.

LA CIE D'ASSURANCE

PHOENIX

De HARTFORD, Conn.
 Etablie en 1851

Capital comptant.....\$2,000,000
 Actif..... 5,305,000

Succursale au Canada

BUREAU PRINCIPAL:

114, Rue St-Jacques, Montreal
 GERALD A. HART, Gérant Général

ARGENT A PRETER

en tout temps, sur propriété de cité de première classe. Intérêt peu élevé et conditions très faciles pour remboursement.

Sun Life Assurance Company OF CANADA.

R. MACAULAY, Directeur-Gérant,
 164 rue St Jacques, Montréal.

evenu. Actif. Assurance sur la vie en vigueur. \$13,337,983.08
 \$563,110.52 \$2,233,322.72
 Polices sans condition.

J. Cradock Simpson & Cie

AGENTS D'IMMEUBLES ET DE FINANCES.

OFFRENT EN VENTE — Résidences de 1re classe; bonnes maisons; propriétés commerciales et magnifiques lots à bâtir.
 OFFRENT A LOUER — Maisons meublées; maisons non-meublées et magasins.
 FONT DES PRETS sur bonnes hypothèques à des taux d'intérêt très bas.
 ASSURENT les risques de tout genre dans des Compagnies de premier ordre.
 ADMINISTRENT LES PROPRIÉTÉS pour les propriétaires ou Fidei Commisaires, au mieux de leurs intérêts.
 VENDE D'IMMEUBLES A L'ENCAN tous les quinze jours, le MERCREDI.

Batisses de l'Assurance la Citoyenne

181, Rue St-Jacques - - Montreal

C.R. Hardy & Cie

Agents Financiers

Immeubles, Assurance et Finance.
 ARGENT PRÊTÉ.

Chambre 49, Bâtisse "Imperial"
 Place d'Armes, Montréal
 Téléphone Bell 2569.

E. R. GAREAU

AGENT D'IMMEUBLES ET PRETS D'ARGENT

57, rue St. Gabriel

OFFRE EN VENTE, propriétés de ville et de campagne.
 A LOUER, magasins et maisons privées.
 PRETS D'ARGENT sur première hypothèque à 5 1/2 %.
 LOUAGE DE MAISONS, attention particulière donnée à cette branche.
 COLLECTION DES LOYERS à un taux modéré.

CHARLES HOLLAND

VENTE ET ACHAT

DE PROPRIETES SUR COMMISSION

249, Rue St-Jacques

A vendre à bon marché ou à échanger

pour propriété de ville, une magnifique propriété à St-Jérôme, connu sous le nom d'Hotel Barcelo. Il y a un marché avantageux à faire, pour qu'onque désirerait ouvrir un magasin ou tenir hôtel.

S'adresser à M. THIBODEAU, 1203, rue Ste-Catherine, Montréal.

Cie de Telephone Bell

DU CANADA

C. F. SISE, Président,
 GEO. W. MOSS, Vice-Prés.
 O. P. SCLATER, Sec.-Trésorier.

Bureau principal : à Montréal.
 Cette Compagnie vendra ses instruments à des prix variant de 10 à 25 piastres le set. Ces instruments sont protégés par les brevets que possède la compagnie, et les acquéreurs sont par conséquent à l'abri de contestations et pourront se servir des lignes principales aux prix des abonnés.
 La compagnie prendra des arrangements pour relier les localités privées de communications téléphoniques, avec le bureau de télégraphie le plus proche, ou encore construira des lignes privées pour les individus ou les compagnies, pour relier leurs résidences à leurs places d'affaires. Elle est prête à manufacturer toutes sortes d'appareils électriques.
 Pour détails complets s'adresser au bureau de la Compagnie à Montréal.

REVUE IMMOBILIERE

Les ventes enregistrées la semaine dernière pour le quartier St-Antoine sont plus nombreuses que de coutume; et à en juger par le nombre de certificats de recherche demandés au bureau de Montréal Ouest, il y a encore dans ce quartier, une bonne demande pour la propriété foncière. Parmi les ventes à remarquer, cette semaine, il y a une couple de résidences au quartier St-Antoine, la propriété de M. J. L. Barré, Avenue Mont-Royal, acheté par les Pères du Saint Sacrement, qui vient y fonder un établissement, et des ventes de lots vacants.

Voici le prix des lots à bâtir par pied:

Ville:	
Rue Rivard.....	28c le pied
" St Denis.....	\$1.35c "
" des Erables.....	15c "
" ".....	35c "
" Sherbrooke.....	70c "
" Hutchison.....	65c "
" Aqueduc.....	70c "
" St Antoine.....	42c "
Cote St Antoine:	
Avenue Greene.....	30c "
Montreal Junction:	
Avenue Percival.....	2 1/2c "

Voici les prix de ventes par quartier:

Quartier Ste-Marie.....	\$.....
" St Jacques.....	17106 50
" St Louis.....	4150 00
" St-Laurent.....	7193 50
" Centre.....
" Ouest.....
" St-Antoine.....	45753 05
" Ste-Anne.....	5622 40
" St-Jean-Baptiste.....	21150 00
" Hochelaga.....	200 00
" St-Gabriel.....	1154 53
Maisonneuve.....	7000 00
Côte Visitation.....
Côte St-Louis.....	5145 00
Mile-End.....	550 00
Ste-Cunégonde.....	9689 30
St-Henri.....	4660 00
Côte St Paul.....
Côte St Antoine.....	44658 86
Montreal Junction.....
Outremont.....
Notre-Dame de Grâces.....	200 00

Semaine précédente.....	\$174233 14
Ventes antérieures.....	150478 99
Depuis le 1er janvier.....	4739179 24
Depuis le 1er janvier.....	5063891 37

Semaine correspondante 1889 \$	95923 70
Semaine correspondante 1888	277812 03
A la même date 1889.....	\$4502436 35
A la même date 1888.....	4134111 62

Les prêts hypothécaires sont dans la moyenne ordinaire; les taux sont sans variation appréciable; plusieurs prêts de \$4,000 à \$13,000 portent 5 p.c.; d'autres, variant de \$6,000 à \$18,000 portant 5 1/2 p.c. Reste est à 6 et 7 p.c.

En étudiant un peu ces taux et les circonstances apparentes des prêts, on voit que les taux varient plus souvent par la nature de la garantie qu'en considération du montant prêté, car il y a encore des capitaux anglais qui sont disponibles à 5 p.c. en sommes assez réduites pourvu que la garantie soit absolument sure.

Voici les totaux des prêts par catégories de prêteurs:

Cies de prêt.....	18350
Cies d'assurances.....
Autres corporations.....	26400
Successions.....	6800
Particuliers.....	59900
Total.....	\$111450
Semaine précédente.....	72280
Semaines antérieures.....	2287644
Depuis le 1er janvier.....	\$2471374
Semaine corr. 1889.....	\$115360
do 1888.....	67143
A la même date, 1889.....	\$2180800
do 1888.....	2268951

VENTES ENREGISTREES

Pendant la semaine terminée le 28 juin, 1890.

MONTRÉAL-EST

Quartier St. Jacques.

Rue Rivard--Partie N. O. lot 1202-52 et Partie S. E. de 1202-51 quartier St Jacques, terrain mesurant 15 x 70 et 50 x 70 respectivement vacant; vendu par Michel Laurent et al à George C. Belenger, prix \$400.

Rue St Hubert--Lot 849-14 quartier St Jacques, terrain mesurant 23.8 x 85 avec maison Nos 263 et 265 rue St Hubert; vendu par Joseph Alfred Dagenais à Herménégilde Duchesneau, prix \$4,700.

Rue St Denis--Lot 431-3 quartier St Jacques, terrain mesurant 25 x 90 vacant; vendu par M. J. Lee Cherrier, vve D. H. Senécal à "J. Bte Mantha & Cie," prix \$3,030.

Rue des Erables--Lot 1207-60 quartier St Jacques, terrain mesurant 24 x 94 vacant; vendu par Alphonse Bilodeau à Philius St Pierre, prix \$300.

Rue des Erables--Lot 1207-61 quartier St Jacques, terrain mesurant 24 x 94 vacant; vendu par Alphonse Bilodeau à Philius St Pierre, prix \$800.

Rue St Hubert--229-3 quartier St Jacques, terrain mesurant 24 1/2 x 86 avec maison en pierre et brique Nos 37 et 39 rue St Hubert; vendu par A. Cadieux à M. L. E. Cadieux, épouse de S. E. H. Lesage, prix \$4,500.

Rue Sherbrooke--Partie S. O. lot 1195-13 Partie N. E. 1195-24 quartier St Jacques, terrain mesurant 39 x 120.7 vacant; vendu par Nap. Préfontaine à S. Bourret, épouse de H. C. Cadieux, prix \$3,376.50.

Quartier St-Louis

Rue St-Hypolite--Lot 582, quartier St-Louis, terrain mesurant 23.06 x 73 avec maisons en bois et brique, No 25 St Hypolite; vendu par l'Hon. P. J. O. Chauveau à Daniel Kernan, prix \$910.

Rue St Dominique--Lot 1049-9, quartier St-Louis, terrain mesurant 20.03 x 67, avec maison en brique No. 605, 607 rue St Dominique; vendu par Cléophas Normand à Guillaume Palmer, prix \$1800.

Rue St Hypolite--Lot 583, quartier, St Louis, terrain mesurant 22.8 x 73,3, avec maison en bois et brique, Nos 27 et 27 1/2 rue St-Hypolite; vendu par Léon Tessier dit Lavigne à Dominique Lemire dit Marsolais et uxore, prix \$1440.

PROPRIETES

A VENDRE

PAR

R.L. de Martigny

85 rue St-Jacques

Coin des rues Bleury et Lagauchetière, occupé par M. Elliott, épicière. Terrain 3400 pieds et maison en pierre.

Coin des rues Lagauchetière et Gain, une maison neuve, magnifique place pour un boucher, et 3 logements, écurie, hangars. Terrain 25 1/2 x 76.

Terrain rue Cadieux, près de la rue Sherbrooke, 12900 pieds faisant face sur deux rues, front 75 pieds, profondeur 172 avec une grande maison.

Coin des rues Sherbrooke et Cadieux deux grandes maisons avec un terrain pour bâtir.

1,085 LOTS

dans la Ville de Maisonneuve, en face de la raffinerie de sucre "St. Lawrence," dans le faubourg de Montréal qui progresse le plus rapidement.

20 Lots à Outremont

aussi, 50 maisons et logements dans la ville.

Nos 932 à 942 rue St-Dominique.—Une splendide propriété, consistant de 13 logements à 3 étages, lambrissés en brique, fondation en pierre, toit français, lot 90 x 90. A bas prix.

Nos 249, 251 et 253 rue Rivard—Quatre logements de 4 appartements, maison à 2 étages, bois et brique, fondation en pierre, avec 2 écuries, 2 greniers à foin, hangars et cours bien clôturées.

Nos 390 et 392 rue St Hypolite — Une maison lambrissée en brique, fondation en pierre, 4 logements, lot 40 x 90.

Nos 737 et 739 rue St Dominique—Une maison nouvellement bâtie, 3 logements bois et brique, fondation en pierre.

No 282 rue Iberville—Maison lambrissée en brique, 2 étages, 3 logements. Lot 30 x 100.

Nos 543 et 545 rue Rivard — Une maison lambrissée en brique nouvellement bâtie, fondation en pierre, 2 logements.

No 356 rue St Hypolite — Cottage en bois, nouvellement réparé.

Coin sud des rues Mignonne et Parthenais — Maison à 3 étages en bois et brique, fondation en pierre. Lot 20 x 60 avec ruelle.

Nos 1187 et 1189 rue St Laurent — Un lot de terre 45 x 90 pieds, avec bâtisses dessus érigées.

Nos 195 et 197 Avenue Laval — Une maison en brique et bois, fondation en pierre, 2 logements.

No 1208 rue St Laurent — Un magnifique lot 30 x 180, avec maison, boulangerie, étables, etc.

Avenue Mont-Royal — Entre les propriétés Stuart et Cadieux, 3 lots 25 x 110 pieds.

Nos 46, 48, 50 et 50 1/2, rue Mignonne — 2 maisons et 2 logements à 2 étages et allonge en bois et en brique, nouvellement bâtie.

Nos 203, 205 et 207 rue Poupart — 4 logements, en bois et en brique, fondations en pierre, une bonne maison.

Nos 374 à 380 rue St Hypolite—Maison nouvellement bâtie, 4 logements à 2 étages, en brique et en bois, fondation en pierre.

A OUTREMONT — Plusieurs lots sur le chemin du Cimetière et le Chemin Ste Catherine.

Quartier St-Laurent

Rue Arcade.—Lot 18-36, quartier St Laurent, terrain mesurant 26 x 78, avec maison en brique, Nos 17 et 19; vendu par Théodore A. Grothé à Paul Rose, prix \$2,000.

Rue Hutchison.—Lot 44-169, quartier St-Laurent, terrain mesurant 24 x 85, vacant; vendu par Lorne Campbell et al à Robert H. Morton, prix \$1326.

Rue Hutchison.—Lot 44-171, quartier St-Laurent, terrain mesurant 24 x 85, vacant; vendu par Lore Cambell et al à Susan Smardon, prix \$1326.

Rue Hutchison.—Lots 44-183 et 184, quartier St-Laurent, terrain mesurant 23 x 85 chaque, vacant; vendu par Lorne Campbell et al à Emma Hearn Stone, épouse d'H. Lawlor, prix \$2541.

MONTRÉAL-OUEST

Quartier St-Antoine.

Rue Chaboillez.—Lot 796 quartier St Antoine, terrain mesurant 40 x 80, maisons en bois Nos. 44 à 50 rue Chaboillez; vendu par The Exchange Bank of Canada à l'hon. James McShane, prix \$2,000.

Rue Chaboillez.—Lot 797 quartier St Antoine, terrain mesurant 43 x 91 avec maison Nos. 42 et 44 rue Chaboillez; vendu par l'hon. James McShane à The Canadian Express Company, prix \$4,000.

Rue Chaboillez.—Lot 796 quartier St Antoine, terrain mesurant 40 x 80, maisons en bois Nos. 44 à 50 rue Chaboillez; vendu par l'hon. James McShane à The Canadian Express Company, prix \$4,000.

Rue Université.—Partie S. E. du lot 1301 quartier St Antoine, terrain mesurant 28 x 95.6 avec maison en brique No 56 rue Université; vendu par Mme Alex. Walker à David Walker, prix \$8,500.

Rue Aqueduc.—Lot 466-13 quartier St Antoine, terrain mesurant 24.9 x 92 vacant; vendu par Andrew Young à Henry E. Hardisty, prix \$1,593.90.

Rue Stanley.—Lot 1770-2 et 3 quartier St Antoine, terrain mesurant 52 en front, 52.6 en arrière par 145 vacant; vendu par Walter R. Elmenhard à Alex. MacPherson, prix \$7,576.

Rue Dorchester.—Partie du lot 1621 quartier St Antoine, terrain mesurant 25 x 135 avec maison en pierre et brique No. 1144 rue Dorchester; vendu par John MacKintosh à James A. Ogilvy, prix \$10,500.

Rue St Antoine.—Lot 87-77 D quartier St Antoine, terrain mesurant 25 x 133.6 vacant; vendu par C. J. J. Coursol et al à Napoléon Legault dit Deslauriers, prix \$1,334.40.

Rue Versailles.—Lot 516 quartier St-Antoine, terrain mesurant 42 en front 42.2 en arrière par 72.3 avec maison No 87 et 89 rue Versailles; vendu par Delle R. A. Blacke à Charles Dubuc, prix \$2,238.75.

Rue St Antoine.—Lot 1636-3 quartier St Antoine, terrain mesurant 24 x 118 avec maison No 391 rue St Antoine; vendu par J. D. Miller à Alex Bower prix \$3,750.

Rue Aqueduc.—Lot 127 indivi de 560, 561 quartier St Antoine, terrain mesurant 45.3 x 76, avec maison No 181 et 183 rue Aqueduc; vendu par Fabien Moreau à Mde Jos Moreau dit Duplessis prix \$260.

Rue St Marc.—Lot P. de 1662 quartier St Antoine, terrain mesurant 8136 superficie maison No 103 rue St Marc; vendu par James Burnett à Mary Burns, veuve James Johnston prix \$1.00

Quartier Ste. Anne.

Rue Notre-Dame.—Lot 1206-9 quartier Ste Anne, terrain mesurant 21 x 110

avec maison Nos 2352 rue Notre-Dame; vendu par Mde W. W. Prowd à Charles Dubuc E=qual; prix \$4,500.

Rue Wellington.—Lot Partie de 808 quartier Ste Anne, terrain mesurant 24 x 77 avec maison en ruine; vendu par la succession de Dame Francis Mullins à Léonard Prowse, prix \$1,122.40.

HOCHELAGA

Quartier St-Jean-Baptiste.

Rue Dufferin.—Lot 7-202 quartier St Jean-Baptiste, terrain mesurant 25 x 80 vacant; vendu par J. D. Molson à Louis Boisjoli, prix 140.

Rue Rivard.—Lots 15-373 374 quartier St Jean-Baptiste, terrain mesurant 40 x 70 vacant; vendu par Michel Laurent et al à Joseph Riopelle, prix \$900.

Avenue Mont-Royal.—Lots 13 et 14-36 et 37 quartier St Jean-Bte, terrain mesurant 10 126 x 198 20 32 x 86 4e 32 x 87 avec maison en brique No 150 Avenue Mont-Royal; vendus par J. L. Barré au Revd. Père Albert Ls. Fesnière, Ptre, prix \$13,600.

Rue St Denis.—Lots 15-352 et 353 quartier St Jean-Bte, terrain mesurant 50 x 95 avec maisons nouvellement bâties; vendu par T. R. Barbeau à Joseph Mercier, prix \$6000.

Ruelle Berri.—Lot 12-180 et 181 quartier St Jean-Bte, terrain mesurant 40 x 44 vacant; vendus par Arthur Caron à Clément Lamoureux, prix \$210.

Rue Champlain.—Lot 7-71 et 72 quartier St Jean-Bte, terrain mesurant 50 x 80 vacant; vendu par John Wilson à Edward Cunningham prix \$300.

Quartier Hochelaga.

Rue Havre.—Lots 159-226 267 quartier Hochelaga, terrain mesurant 88 x 78 vacant; vendu par Emma L. Woods, veuve R. Tuck et al à "The Montreal Gas Company," prix \$200.

Quartier St. Gabriel.

Rue Ryde.—Lot 3370 107 quartier St Gabriel, terrain mesurant 26 x 78.08 vacant; vendu par J. S. Knox à George Mason prix \$204.53.

Rue Albert.—Lot Partie S. O. de 2973 et Partie N. E. de 2974 quartier St Gabriel; terrain mesurant 29 x 96 vacant; vendu par Philippe Trudel à Alfred B. Trudel prix \$550.

Bourgeois.—Lot 3167-110-B quartier St Gabriel et 167-B quartier Ste Anne, terrain mesurant 24 x 84.03 vacant; vendu par Pierre Beaudoin à Elwin S. Cook prix \$400.

Maison neuve.

Rue d'Orléans.—Lot 18-33 Maison neuve, terrain vacant; vendu par Ovide Lépine à James H. Howarll prix \$200.

Avenue de la Salle.—Lot 8-281 Maison neuve, terrain mesurant 25 x 100 vacant; vendu par Madame J. G. Guimond à Onésime Marin prix \$250.

Avenue Lecons.—Lot 8-245 et 246 Maison neuve, terrains mesurant 25 x 100 chacun; vendu par J. G. Guimond à Arthur Dubuc prix \$500.

Côte St Louis.

Ruelle prenant à la rue des Carrières.—Lot 220 Cote St Louis, terrain mesurant 28.6 x 57 maison en bois etc (usufruit); vendu par Narcisse Rousselle à Joseph Paquette prix \$500.

Rue Berri.—Lot 162-39 Cote St Louis, terrain mesurant 22 x 75 maison en bois et brique etc; vendu par Charles Guénette à Alex. Bennett prix \$1,031.56.

Rue Berri.—Lot 162-39 Côte St Louis, terrain mesurant 22 x 75 maison etc; vendu par Alex. Bennett à The Montreal Loan & Mortgage Co, prix \$500.

Rue St Denis.—Lots 162-198 à 200 Côte

St Louis, terrains mesurant 22 x 95 chacun vacants; vendu par Félix Mercier à J.-Bte Richer, prix \$1,500.

Rue Champlain.—Lot 329-183 Côte St Louis, terrain mesurant 25 x 80 vacant; vendu par J. D. Molson à Isaïe Labelle, prix \$125.

Mile-End.

Avenue de Gaspé et Alma.—Lots 10-327 et 343 Mile-End, terrains mesurant 42.6 x 166 vacant; endu par le Shérif de Montréal à la Banque du Peuple, prix \$400.

Rue St Laurent.—Lot 10-161 Mile-End, terrain mesurant 25 x 110; vendu par A. D. Maguire à Jos. Dubreuil, prix \$500.

Rue Robin.—Lot 167-23 Mile-End, terrain mesurant 40 en front, 43 en arrière x 80; vendu par Charles Michaud à Stanislas Montmarquet, prix \$400.

St-Henri

Rue St Philippe.—Lot 1811 St Henri, terrain mesurant 37 x 91, maison en bois, etc; vendu par George Urbain à la Corporation de St Henri, prix \$1,100.

Rue Delisle.—Lot 923 St Henri, terrain mesurant 28.3 x 75 vacant; vendu par M. N. Delisle et autres à Joseph Décarie, prix \$720.

Rue St Ferdinand.—Lot 1865 St Henri, terrain mesurant 39.4 x 73, maison en bois et brique; vendu par Ulric Boudreau à Mme veuve Jos. P. Bélair, prix \$1,000 (à réméré).

Côte St Antoine

Avenue Greene.—Lot 367 Côte St Antoine, terrain mesurant 82 x 148 vacant; vendu par Arthur Lyman à James H. Redfern, prix \$3,500.

Avenue Wood, Elm, Greene et rue Sherbrooke.—Lots 375-108 à 114, 118, 119, 128 à 137, 148, 160 et 161, terrains vacants avec résidence avenue Elm; vendus par James D. Gibb à George Bishop, prix \$19,600.

Rue Abbott.—Lots 1434-83, 84 et partie N. O. de 85 Côte St Antoine, terrain mesurant 60 x 95 en moyenne, vacant; vendu par James Smith et autres à John W. Smith, prix \$1,271.25.

Rue Projetée.—Lots 1434-65 et 66 Cote St Antoine, terrains mesurant 25 x 95.3 chacun vacants; vendu par Wm. Kenwood à Duncan McLennan prix \$1,190.80.

Montreal Junction

Avenue Percival.—Lot 138-135 Montreal Junction terrain mesurant 60 x 120 vacant; vendu par D. S. Leach et al à Aenry J. Jackson prix 180.

Avenue Percival.—Lot 138-131 Montreal Junction, terrain mesurant 60 x 120 vacant; vendu par D. S. Leach et al à Thomas F. G. Howell prix \$180.

Avenue Percival.—Lots 138-146-147 Montreal Junction, terrains mesurant 60 x 120 vacants; ven u par D. S. Leach et al à Thomas C. Moisey prix \$360.

Avenue Percival.—Lots 158-63 et 64, Montreal Junction, terrains mesurant 60 x 120 chacun, vacants; vendu par D. S. Leach & Al à Montague J. Morris, prix \$360.

Avenue Percival.—Lots 138-65 et 66, Montreal Junction, terrain mesurant 60 x 120 chacun vacants; vendus par D. Leach & Al à James C. Simpson, prix \$360.

Avenue Bedbrooke.—Lots 138-113, 114, 117 et 118, Montreal Junction, terrains mesurant 60 x 120 chacun vacants; vendu par D. S. Leach & Al à Henry Fry, prix \$814.

Avenue Bedbrooke.—Lots 138-180, 183 et 201, Montreal Junction, terrains mesurant 60 x 120 chacun, vacants; vendus

par D. S. Leach & Al à Ann H. Sharp, épouse de Fred. Tuck, prix \$828.

Avenue Bedbrooke.—Lots 138-170, Montreal Junction, terrains mesurant 60 x 126 vacants; vendus par D. S. Leach & Al à W. H. Huntly, prix \$216.

Avenues Percival et Bedbrooke.—Lots 138-128 et 129, Montreal Junction, terrains mesurant 60 x 252 vacant; vendu par D. S. Leach & Al à Wm. H. Clancy, prix \$432.

Avenue Rennie.—Lot 138-51, Montreal Junction, terrain mesurant 90 x 200 environ vacant; vendu par F. S. Haines à Geo. E. Soller, prix \$1250.

PROPRIETES A VENDRE

A VENTE PRIVEE

PAR E. R. GAREAU
Agent d'Immeubles

57 rue St Gabriel.
\$5,000.00 — A vendre rue St Hubert, maison en pierre de taille contenant 2 logements avec bain et w.c., le gaz dans chaque appartement, intérieur imité en chêne et tapisserie à neuf, grandeur de la bâtisse 23.3 x 36, terrain 23.8 x 80 avec ruelle.

E. R. Gareau, 57 rue St Gabriel.
\$2,800.00 — A vendre rue Poupart maison neuve en bois et brique, contenant 4 logements avec w. c., fondation en pierre, grandeur de la bâtisse 40 x 36 avec allonge, terrain 40 x 78 avec ruelle. Loyer \$348.00 par année, prix \$2,800.00, termes de paiement \$1000.00 comptant, balance \$200.00 par année à 6 p.c.

E. R. Gareau, 57 rue St Gabriel.
\$4500.00—A vendre dans la partie est de la ville, maison neuve en brique solide, comble français contenant un magasin et trois logements, solage en pierre de neuf pieds et demi, avec cave de 8 pieds. Loyer \$456. Termes de paiement \$1500 comptant, balance \$3000 par année à 6 p.c.

E. R. Gareau, rue St Gabriel,
\$10,000—A vendre rue Coursol, bloc de maisons neuves en bois et brique comble français, fondation en pierre contenant six logements de six appartements avec bains et w.c. Grandeur de la bâtisse 67 1/2 x 36 avec allonge, terrain 67 1/2 x 80 avec ruelle. Loyer \$900 par année.

E. R. Gareau, 57 rue St Gabriel.
\$8,000.00—A vendre une manufacture de biscuits en pleine opération faisant un beau commerce au comptant de \$30,000 à \$40,000 par année. Termes de paiement \$4,000 comptant, balance payable \$500 par année à 6 p.c. (Très belle occasion pour quelqu'un qui désire s'établir dans cette branche.)

E. R. Gareau, 57 rue St Gabriel.
\$6250.00 — A vendre rue Champlain, maison neuve à quatre étages, comble français, bois et brique sur fondation en pierre contenant 7 logements avec w. c. grandeur du bloc 45 x 35 terrain 45 x 75 avec ruelle. Loyer \$720 par année. Termes de paiement \$2250 comptant, balance à 6 p.c.

E. R. Gareau, 57 rue St Gabriel.
\$4,500.00 — A vendre rue Mentana, maison neuve à 4 logements avec w. c. sur fondation en pierre grandeur de la bâtisse 48 x 36 avec allonge 10 x 12 terrain 48 x 96 avec ruelle. Loyer \$450 par année. Conditions faciles.

E. R. Gareau, 57 rue St Gabriel.
\$18,000.00 — A vendre rue Ontario, joli bloc de maisons en brique à 4 étages comble français bonne fondation en pierre contenant 10 logements, grandeur de la bâtisse 100 x 35 terrain 100 x 100, avec ruelle, hangard à deux étages, lambrissé en briques fondation en pierre.

Termes de paiement \$3,000 comptant, balance payable dans 5 ans à 6 p.c.
E. R. Gareau, 57 rue St Gabriel.
\$10,000.00 — A vendre dans le bas de la rue St Denis maison en pierre contenant 3 logements bains et w.c. et le gaz dans chaque appartement.

E. K. Gareau, 57 rue St Gabriel.
\$11,500.00 — Propriété à vendre rue Notre Dame Est. Loyer \$1212 par année conditions faciles.

E. R. Gareau, 57 rue St Gabriel.
\$6,200.00 — A vendre rue Drolet, maison neuve à 4 étages bois et brique comble français fondation en pierre contenant 4 logements avec bains et w.c. gaz dans chaque appartement. Grandeur de la bâtisse 40 x 36 terrain 40 x 80 avec ruelle. Loyer \$600 par année. Termes faciles.

E. R. Gareau, 57 rue St Gabriel.
\$5,500.00 — A vendre rue Notre Dame Ouest maison bois et brique sur fondation en pierre contenant 2 magasins et 2 logements. Loyer \$600.00 par année. Termes de paiement \$2,800 comptant balance à 6 p.c.

E. R. Gareau, 57 rue St Gabriel.
\$10,000.00 — A vendre une terre située près de Terrebonne contenant 100 arpents en superficie, dont 12 arpents sont en culture, avec une maison de 24 x 24 grange de 40 x 24, écurie de 24 x 15, y compris aussi le stock consistant en instruments d'agriculture, voitures, etc.

E. R. Gareau, 57 rue St Gabriel.
\$4,200.00 — A vendre rue Drolet maison neuve contenant 4 logements avec w.c. Intérieur des 4 logements imité en chêne, grandeur de la bâtisse 40 x 34 terrain 40 x 72 avec ruelle. Loyer \$432.00 par année. Termes de paiement \$2000 comptant, balance payable dans un an à 6 p.c.

E. R. Gareau, 57 rue St Gabriel.
\$1,900.—A vendre, ruelle Groulx, tout près de la rue Versailles, quartier ouest, maison à deux logements lambrissé en briques, sur fondation en pierre. Loyer \$192 par année. Termes de paiement moitié comptant, balance à 6 p.c.

E. R. Gareau, 57 rue St Gabriel.
\$900.—A vendre, rue Ontario, partie Est, lot vacant de 48 x 124 avec ruelle. Termes de paiement, moitié comptant, balance \$100 par année à 6 p.c.

E. R. Gareau, 57 rue St Gabriel.
\$150.—A vendre, lot vacant, grandeur 26 x 98 avec ruelle située sur les rues Caroline et Iberville, près de la rue Rachel. Termes de paiement, 1/3 comptant, balance à 6 p.c.

E. R. Gareau, 57 rue St Gabriel.
A vendre, rue Sherbrooke, coin St André, terrain mesurant 100 x 140. Prix 50c du pied. Termes de paiement faciles.

E. R. Gareau, 57 rue St Gabriel.
A vendre, rue Sherbrooke, plusieurs lots vacants de 30 x 130 avec ruelle.

A vendre, rue St Denis, quatre lots vacant de 25 x 95 avec ruelle. Prix 50c du pied.

E. R. Gareau, 57 rue St Gabriel.
\$5,500.—A vendre, rue des Erables, bloc de maisons lambrissé en brique à 4 étages, comble français, sur fondation en pierre, contenant huit logements, grandeur de la bâtisse 100 x 36, terrain 100 x 100 avec ruelle. Loyer \$612 par année. Termes de paiement \$500 comptant, balance à 6 p.c.

E. R. Gareau, 57 rue St Gabriel.
\$5,500.—A vendre, rue Robin, Côteau St Louis, bloc de maisons lambrissé en briques, fondation en pierre, grandeur de la bâtisse 160 x 30, terrain 160 x 80. Loyer \$720 par année. Termes de paiement \$500 comptant, balance à 6 p.c.

ARPIN & BELAIR

No. 440 RUE BEAUDRY

MANUFACTURIERS DE

CHAUSSURES EN GROS

Toutes commandes exécutées avec promptitude.

Téléphone 6074.

No. 440, RUE BEAUDRY

L. G. ARPIN

MONTREAL

JOSEPH BELAIR

FARINE
Grains et Provisions
Gruau Pot Barley Son et Gru
Moulée de Blé-d'Inde

Sucre d'Erable

Jambons et viandes fumées
Lard Short Cut et Mess
Saindoux, seaux et chaudières

AUSSE
Moulanges à avoine et à blé
Pierre à moulanges

J. B. Renaud & Cie
72 à 82
RUE ST-PAUL - QUEBEC

Federal Telephone Co'y

INGENIEURS ET FABRICANTS

de toutes sortes

d'Appareils Téléphoniques.

Estimés fournis pour la pose de lignes privées, de bureaux et réseaux locaux et d'échanges.

Seuls manufacturiers au Canada du

Téléphone Système "LAW"

le plus parfait système de téléphone.

JAMES WRIGHT, Wm. Cassils,
Gérant. Président

Banque Ville-Marie

BUREAU PRINCIPAL, MONTREAL.

Capital souscrit \$500,000

DIRECTEURS:

W. WEIR, prés., W. STRACHAN, vice-prés.
O. FAUCHER, JOHN T. WILSON, GODF. WEIR.
UBALDE GARAND, caissier.

SUCCESSALES:

Berthier, Hull, Lachute, Louiseville, Nicolet, St. Césaire, St. Jérôme.

Département de l'Épargne:
Bureau Principal, Hochelaga et Pointe St. Charles, Montréal.

Agents à New-York:

The National Bank of the Republic.

Londres: Banque de Montréal.

Paris: La Société Générale.

DROUIN FRERES & Cie

Successors de O. Drouin & Fils

ÉPICIERIERS en Gros

et Manufacturiers de

Vinaigre et Marinades

Nos. 27 et 29, Rue Smith

St-Roch, QUEBEC.

Spécialités: Tabac en feuilles et Vinaigre.

Correspondance sollicitée.

Pour impressions commerciales, s'adresser No. 32 rue St-Gabriel.

ANNONCES DANS LES JOURNAUX

Nous venons de publier une nouvelle édition de notre livre intitulé: "Newspaper Advertising." Le volume a 256 pages et parmi son contenu on peut citer les listes et catalogues suivants de journaux:

JOURNAUX QUOTIDIENS DE NEW-YORK avec leur tarif d'annonces.

JOURNAUX QUOTIDIENS DES VILLES AYANT une population de plus de 150,000, et ne contenant que les meilleurs.

JOURNAUX QUOTIDIENS DES VILLES AYANT plus de 20,000 de population, ne contenant que les meilleurs

LA MEILLEURE LISTE DES JOURNAUX LOCAUX, comprenant toutes les villes et les villages ayant plus de 20,000 de population et tous les chefs-lieux importants de comtés.

UN JOURNAL PAR CHAQUE ETAT. LE MEILLEUR pour l'annonceur qui n'en veut qu'un.

COMBINAISONS PAR ETATS DE JOURNAUX quotidiens et hebdomadaires, dans lesquels les annonces sont insérées à moitié prix.

UNE COURTE LISTE DE JOURNAUX DANS lesquels on peut annoncer de manière à couvrir toutes les parties du pays; c'est une collection choisie, faite avec le plus grand soin aidé d'une longue expérience.

LES PLUS GRANDES CIRCULATIONS. LISTE complète de tous les journaux américains publiant régulièrement plus de 25,000 exemplaires.

NEUF OCCASIONS EN ANNONCES POUR CEUX qui veulent essayer.

ANNONCES A BON MARCHÉ DANS LES JOURNAUX quotidiens d'un grand nombre des principales villes et villages; cette liste offre des avantages spéciaux à certains annonceurs.

JOURNAUX SPÉCIAUX. CATALOGUE TRÈS considérable, des meilleurs.

6,652 JOURNAUX DE CAMPAGNE OU LES ANNONCES coûtent \$46.85 la ligne pour paraître dans tous ces journaux. Plus de la moitié de tous les journaux hebdomadaires américains.

Le volume est expédié à toute adresse pour **Trente Centins.**

GEORGE P. ROWELL & CO.,
Newspaper Advertising Bureau,
10 Spruce Street, New York.

POISSON

Derniers Arrivages

Hareng du Labrador, quarts et demi-quarts des meilleures marques.

Morue Verte Nos. 1 et 2 et large.

Morue Sèche.

Saumon du Labrador, Nos. 1 et 2.

Truite Nos. 1 et 2.

Huile de Morue et de Loup Marin.

GEO. TANGUAY

MARCHAND DE

Farines, Grains, Lard, Saindoux, etc.

COIN DES

Rues Arthur, Bell et Leadenhall
Basse-Ville, Quebec

CONTREFAÇONS

En général, les contrefaçons sont trop nombreuses. A quoi peut-on les attribuer? Est-ce à cause de l'apathie des véritables producteurs, confiants dans la supériorité des produits qu'ils fabriquent, dédaigneux de se protéger en poursuivant à outrance devant les tribunaux d'audacieux et peu consciencieux fabricants ou marchands qui vendent aux malheureux clients des produits malsains, toujours nuisibles? Est-ce à cause de l'indifférence des acheteurs qui ne font pas assez attention aux marchandises qu'ils paient pourtant bien cher? Nous ne savons pas trop. Mais quoiqu'il en soit le mal existe et il est grandement temps pour les commerçants et les consommateurs de surveiller rigoureusement leurs intérêts.

La Compagnie de Poudre Engraisante et Nourrissante de Maisonneuve paraît devoir entrer vigoureusement dans cette voie et est fortement décidée à agir contre ceux qui fabriqueront en contrefaçon son célèbre produit, si apprécié des cultivateurs et propriétaires de chevaux, de même que les marchands peu scrupuleux qui l'offriront en vente.

De façon à ne pouvoir permettre aucune erreur le Directeur de cette Compagnie a acheté une marque de fabrique dont on ne peut se servir sous peine de dommages considérables, c'est un cheval tenu en laisse. De plus l'annonce qui paraît dans une autre colonne reproduit fidèlement la forme du sac en coton, la façon dont il est scellé et le cheval tenu en laisse. On ne peut donc plus se tromper.

Fait significatif très important. Depuis que nous avons signalé dans des articles précédents les dangers réels que courraient les marchands en vendant, ou les acheteurs en se servant de produits falsifiés, un bon nombre de marchands ont retourné aux contrefacteurs leurs produits falsifiés et ont donné à la Cie de Poudre Engraisante et Nourrissante de Maisonneuve des commandes importantes. Ce fait dénote suffisamment l'importance d'une publicité honnête et loyale. Jusqu'à présent il n'y a que deux marchands, l'un vendant en gros, l'autre en détail qui s'obstinent à ne pas faire comme les autres. La compagnie les a notés et va les surveiller de près.

De plus, le Directeur de la Compagnie de Poudre Engraisante et nourrissante, voulant faciliter le commerce de détail, vend cette célèbre préparation en quarts contenant en outre la quantité de sacs suffisante, toujours avec la même marque de commerce telle que nous venons de la désigner, afin qu'on ne puisse tromper l'acheteur, pour permettre aux négociants de la détailler à la livre si le client le préfère.

D'importants certificats dont on ne peut nier l'authenticité seront publiés de temps à autre dans nos colonnes afin de bien établir la supériorité de la Poudre Engraisante et Nourrissante.

Pour nous résumer, nous dirons: Voulez-vous des animaux sains et robustes, des chevaux vigoureux et alertes, n'employez seulement que la célèbre Poudre Engraisante et Nourrissante telle que désignée par l'annonce qui paraît plus loin et vous vous en trouverez bien.

Agents demandés partout

Cet offre est bon pour 60 jours, et nous le faisons afin d'attirer de bons agents qui introduiront nos montres; et afin de nous protéger contre les spéculateurs et marchands qui ordonneraient de fortes quantités; nous voulons que chaque personne coupe cette annonce et nous l'envoie avec son ordre engageant à essayer de faire des ventes pour nous avec le catalogue que nous envoyons gratis avec chaque montre. Sur réception de 50c en timbres, comme garantie de bonne foi, nous vous enverrons la montre par express C. O. D. sujet à votre examen. Sitout est satisfaisant et tel que représenté, vous pourrez payer la différence, \$5.27 et garder la montre, autrement vous ne payez rien. Le boîtier est garanti en Oroid solide, un métal qui ne peut être reconnu de l'or que par des experts; richement gravé, solide dans toutes ses parties, verre français, et garanti pour 50 ans. Le mouvement est importé, monté à la main, ajusté et réglé et pleinement garanti. En prenant soin un peu, cette montre durera toute votre vie. C'est votre dernière chance d'avoir une montre de \$50 pour \$5.27, et une pour rien si vous nous en vendez 6. Adressez: A. C. ROEBUCK & CO., 87 & 89 Adelaide St. East, Toronto, Can. Si vous désirez recevoir cette montre par la maille, il faudra envoyer le montant complet car la montre n'est pas complète car la chaîne n'est pas complète de l'ordre est envoyé de suite; nous envoyons gratis une jolie chaîne en or double. Nommez ce journal.

PRIX DE VENTE \$5.87
Simple Free



NOS PRIX COURANTS

BOIS DE SERVICE

1/2 pouce strip shipping cull, 1 1/2 et 2 pces.	6 à 16 pieds,	le M.	\$11 00	00 00
1 pouce shipping cull sidings, 1 1/2 et 2 pces.	"	"	12 00	00 00
1 pouce qualité marchande, 1 1/2 et 2 pces.	"	"	15 00	00 00
1 pouce mill cull, strip, etc., 1 1/2 et 2 pces.	"	"	00 00	18 00
1 pouce mill cull sidings, 1 1/2 et 2 pces.	"	"	20 00	30 00
3 pouces mill cull, bois clair 1er qualité	"	"	25 00	35 00
Epinette, 1 pouce mill cull, 1 1/2 et 2 pces.	5 à 9 pouces	"	8 00	00 00
3 pouces mill cull, 1 1/2 et 2 pces. qualité march.	"	"	10 00	00 00
Pruche, 2 et 3 pouces	"	"	10 00	11 00
Colombages en pin, 2 x 3, 3 x 3 et 3 x 4—aux chars	"	"	11 00	12 00
Lattes—1ère qualité	"	"	8 00	10 00
2e " "	"	"	6 00	00 00
Bardeaux pin XXX, 16 pouces	"	"	9 00	10 00
" XX, 16 pouces	"	"	10 00	11 00
" X, 16 pouces	"	"	9 00	10 00
" 1ère qualité, 18 pouces	"	"	12 50	13 50
" 2e " "	"	"	9 00	10 00
Bardeaux cèdre XXX, 16 pouces	"	"	10 00	11 00
" XX, 16 pouces	"	"	9 00	10 00
" X, 16 pouces	"	"	12 50	13 50
Bardeaux pruche marchande	"	"	9 00	10 00
Charpente en pin, de 16 à 24 pieds—3 x 6 à 3 x 11	"	"	10 00	11 00
de 25 à 30 " " " "	"	"	1 70	00 00
de 31 à 35 " " " "	"	"	1 40	00 00
de 16 à 24 " —3 x 12 à 3 x 14	"	"	2 90	00 00
de 25 à 30 " " " "	"	"	2 40	02 50
de 31 à 35 " " " "	"	"	1 50	00 00
Bois carré—pin, de 16 à 24 pieds—de 5 à 11 pouces carré	"	"	3 00	00 00
de 25 à 30 " " " "	"	"	3 00	00 00
de 31 à 25 " " " "	"	"	1 75	00 00
de 16 à 24 " —de 12 à 14 pouces carré	"	"	2 90	00 00
de 25 à 30 " " " "	"	"	2 40	02 50
de 31 à 35 " " " "	"	"	1 50	00 00
Charpente en pruche, de 17 à 30 pieds jusqu'à 12 pouces	"	"	2 00	00 00
Charpente en épinette	"	"	16 00	00 00
" en épinette rouge	"	"	18 00	00 00
			25 00	30 00

BOIS DURS

Acajou de 1 à 3 pouces	le pied	22 à 24
Cèdre rouge 1/2 pouce	"	10 à 12
Noyer noir 1 à 4 pouces	"	10 à 14c
Noyer noir 6 x 6, 7 x 7, 8 x 8	"	12 à 13c
Cerisier 1 à 4 pouces	"	8 à 10c
Frêne 1 à 3 pouces	le M.	21 00 à 22 00
Merisier 1 à 4 pouces	"	20 00 à 25 00
Merisier 5 x 8, 6 x 6, 7 x 7, 8 x 8	"	20 00 à 25 00
Erable 1 à 2 pouces	"	25 00 à 30 00
Orme 1 à 3 pouces	"	20 00 à 25 00
Noyer tendre 1 à 2 pouces	"	25 00 à 30 00
Cotonnier 1 à 4 pouces	"	40 00 à 45 00
Bois blanc 1 à 4 pouces	"	18 00 à 22 00
Chêne 1 à 2 pouces rouge	"	20 00 à 25 00
" " blanc	"	40 00 à 45 00
Plaquage (veneers):			
Uni,	par 100' pieds	90 à 1 00
Français,	la feuille	15 à 25c
Américain,	"	15 à 18c
Erable piqué,	le pied	00 à 5c
Noyer noir ondé,	"	05 à 5c
Acajou (mahogany)	"	08 à 10c

L. J. JACQUES

FABRICANT DE

Fourneaux de Cuisine Français

et de Poêles de Cuisine pour Familles, Restaurants, Bâteaux à Vapeur, Communautés, et aussi de toutes sortes d'ouvrages en Fer, tels que Clôtures, Couchettes, Portes de Voûte, etc., etc.
Toutes réparations exécutées avec soin et promptitude aux plus bas prix.

BUREAU ET FABRIQUE: No. 31 1/2 rue St-Urbain, Montréal.

STATE & BANNAN

Plombiers et Hygienistes pratiques, Poseurs d'Appareils à Gaz et à Vapeur

103, RUE BLEURY, MONTREAL.

Appareils de Chauffage | Fournaies à air chaud | Appareils hygiéniques
Vapeur et eau chaude. | Doublures pour Poêles | Egouts en fonte, etc.

Tuyaux d'Egouts en Grès, Appareils de Ventilation.

Couvertures en Ardoise, Métal ou Gravois

Dupré Frères

MARCHANDS DE

Bois de Sciage et de Charpente

834 RUE STE-CATHERINE

Près de la rue Fullum - Montréal.

Toujours en main:—Pin, Epinette, Pruche Bois blanc, Bois embouveté de toute épaisseur, Bardeaux sciés et fendus, Lattes, Moulures et Bois de Charpente.

JOSEPH PAQUETTE

MANUFACTURIER DE

Portes, Chassis, Jalousies, Architraves Moulures de tous genres, et toute espèce de travaux à la pièce

Bureau: 286, rue Craig

Fabrique: 12 à 22, RUE PERTHUIS

MONTREAL.

THIBODEAU & BOURDON

No. 1203 RUE STE-CATHERINE

Coin de la rue Papineau, MONTREAL

Ont constamment en mains une quantité considérable de

Bois de Sciage Sec

Qu'ils vendent à bas prix. Vente par char et par pile avec légère avance. Téléphone No. 6039.

A. HURTEAU & FRERE

MARCHANDS DE

BOIS DE SCIAGE

92, rue Sanguinet MONTREAL

CLOS: Coin des rues Sanguinet Dorchester
TÉLÉPHONE No 106.

BASSIN WELLINGTON
En face des bureaux du Grand Tronc
Téléphone No 1404.

BOURGOIN & CADIEUX

CONSTRUCTEURS DE BATISSES

Estimés, évaluations de propriétés, et arbitrage d'incendies.

BUREAUX ET ATELIERS:

286, Saint-Charles Borromée

Bois de Sciage ET DE Charpente

Téléphone 1033A

BUREAU PRINCIPAL
Coin des Rues Craig et St-Denis
En face du Carré Viger

Cigares à Granby

"LA FAMEUSE"
"LA MAYA" "HAVANA PEARL"
"PERFECTION" "FASCINATOR"
"BABY PEARL"

Première qualité. Plus bas prix du marché. Marques spéciales à ordre.

Payne Frères & McFarlane
GRANBY, P.Q.

SCIENTIFIC AMERICAN
ESTABLISHED 1845.

Is the oldest and most popular scientific and mechanical paper published and has the largest circulation of any paper of its class in the world. Fully illustrated. Best class of Wood Engravings. Published weekly. Send for specimen copy. Price \$5 a year. Four months' trial, \$1. MUNN & CO., PUBLISHERS, 311 Broadway, N.Y.

ARCHITECTS & BUILDERS
A Edition of Scientific American.

A great success. Each issue contains colored lithographic plates of country and city residences or public buildings. Numerous engravings and full plans and specifications for the use of such as contemplate building. Price \$2.50 a year, 25 cts. a copy. MUNN & CO., PUBLISHERS.

PATENTS

may be secured by applying to MUNN & CO., who have had over 10 years' experience and have made over 100,000 applications for American and Foreign patents. Send for Handbook. Correspondence strictly confidential.
TRADE MARKS.
In case your mark is not registered in the Patent Office, apply to MUNN & CO., and procure immediate protection. Send for Handbook.
COPYRIGHTS for books, charts, maps, etc., quickly procured. Address
MUNN & CO., Patent Solicitors.
GENERAL OFFICE: 311 BROADWAY, N. Y.



Tout épicière qui lira cette annonce apprendra que la meilleure place pour acheter à bon marché les plus beaux wagons-expres, phaétons, buggies ou tout autre voiture, c'est chez R. J. Latimer, 92 rue McGill, Montréal, ou Latimer, & Légaré, 273 rue St-Paul, Québec

Chas. Desmarteau
COMPTABLE
AUDITEUR ET COMMISSAIRE
1608, RUE NOTRE-DAME
MONTREAL.
Spécialité Règlement des affaires de faillite

T. Prefontaine

MARCHAND DE

Bois de sciage

CHARPENTE

BARDEAUX LATTES

Etc, Etc, Etc.

Coin des rues Vinet et Canal,

MONTREAL.

L. P. GALARNEAU

Plombier Sanitaire

Ferblantier et Couvreur

Poseur d'Appareils à Gaz à Air, à Eau Chaude et à Vapeur, haute et basse pression.

1955, Rue STE-CATHERINE MONTREAL.

Agent pour les poêles RANGE de Chapleau.

La "Société des Artisans."

Ernest Mireau faisant partie de cette Société sollicite respectueusement le patronage de ses confrères.

"Dominion Steam Laundry."

NOS PRIX COURANTS

MÉTAUX	\$ c.	\$ c.
Cuivre, Lingots.....par b	0 14	0 16
" en feuille.....	0 25	0 26
Etain, lingots.....	0 24	0 25
" barres.....	0 26	0 27
Plomb :		
Saumons.....par lb	0 04	0 04
Barres.....	0 05	0 05
Fenilles.....	0 05	0 05
De chasse.....	0 06	0 00
Tuyau.....par 100 lbs	4 50	5 00
Zinc :		
Lingots, Spelter.....par lb	0 06	0 06
Feuilles, No. 8.....	0 06	0 06
Acier :		
A ressort.....par 100 lbs	3 00	3 25
A lisse.....	2 75	3 00
American.....	5 50	6 00
A bandage.....	3 00	3 25
A pince.....	3 25	3 50
Fondu.....par lb	0 12	0 13
Poule, ordinaire.....	0 00	0 07
De mécanicien.....	0 00	0 04
Fontes :p. ton.		
Siemens.....	24 00	25 00
Coltness.....	00 00	00 00
Calder.....	25 00	26 00
Langlois.....	27 50	00 00
Summerlee.....	25 00	26 00
Gartsherrrie.....	25 00	00 00
Glengarnock.....	00 00	00 00
Carnbroe.....	23 00	24 00
Eglinton.....	21 50	22 00
Shotts.....	25 00	00 00
Fer en barres :		
Canadien.....par 100 lbs	2 50	2 65
Anglais.....	2 60	2 75
Afiné.....	2 85	2 90
De Suède.....	4 50	5 00
De Norvège.....	4 50	5 00
Lowmoor.....	6 50	0 00
" e.1 verge.....	0 09	0 10
Feuillard à cercler p. 100 lbs	3 00	3 25
" Double.....	3 00	3 25
FERRONNERIE ET QUINCAILLERIE		
Hers à cheval :		
Ordinaires.....p. 100 lbs	3 65	3 75
En acier.....	0 00	0 00
Fers à repasser.....		
Fiches : Coupées, t.utes di-		
mensions.....p. 100 lbs		
Pressées, do.....	3 90	0 00
" 7-18.....	3 90	0 00
" 1.....	4 25	0 00
" 5-16.....	4 50	0 00
" 1.....	4 75	0 00
Fil de fer :		
Poli, de No. 0 à No. 8,		Esc. 20 pc.
par 100 lbs.....	2 60	0 00
Brulé, pour tuyau, la lb.....	0 07	0 08
Galvanisé.....	3 35	0 00
Huilé et brûlé.....	2 70	0 00
Fil de laiton, à collets...p. lb		
Fontes Mallables.....	0 09	0 10
Enclumes.....	0 10	0 11
Charnières :		
T. et " Strap".....p.	0 5	0 05
" Straps" et Gonds		
filetés.....	0 04	0 05
CLOUS, ETC.		
Clous coupés à chaud :		
De 3 à 8 pcs., p. 100 lbs.		2.50
" 2 1/2 à 2 1/2 "		2.75
" 2 à 2 1/2 "		3.10
" 1 1/2 à 1 1/2 "		3.10
" 1 1/2 pouce "		3.50
Clous coupés à froid :		
De 1 1/2 à 1 1/2 pcs., p. 100 lbs.		3.00
" 1 1/2 pouce "		3.50
Clous à finir par 100 lbs :		
1 pouce.....	4 mois	6.70
1 1/2 ".....		5.00
1 1/2 ".....		4.25
1 1/2 ".....		4.25
2 et 2 1/2 ".....		4.00
2 1/2 à 2 1/2 ".....		3.75
3 à 6.....		3.50
Clous à quart par 100 livres :		
1/2 pouce.....		5.15
1 ".....		4.75
1 1/2 ".....		4.45
Clous à river par 100 livres :		
1 pouce.....	4 mois	6.70
1 1/2 ".....		5.00
1 1/2 à 1 1/2 ".....		4.25
2 1/2 ".....		4.00
2 1/2 ".....		3.75
2 1/2 à 3 ".....		3.75
3 à 6 ".....		3.50
Clous d'acier..... 10c en sus		
Clous galvanisés, par 100 lbs.....		\$10.00
Clou à ardoise.....		5 00
Clou à cheval, No. 7.....		3 00
" " " 8.....		2 88
" " " 9, 10.....		2 75
Filtres et Coussinets :		
liste.....	Escompte.	30 pour cent
Turands-mères, (Taper taps)	Escompte,	30 "

Ames, râpes et tiers-points :		
1ère qualité, escompte...	50	
2me qualité, ".....	50	
Mèches de tarière, escompte.	50	
Tarières.....	40	
Vis, à bois, escompte.....	47 1/2	
Boutons à voiture, esc.....	55	
Boulons à bandage.....	50	
Boulons à lisses.....	65	
TÔLE		
Noire, Nos 10 à 20, p. 100 lb..	3.25	à 0.00
" " 22 à 24 ".....	3.25	à 0.00
" " 26 par 100 lbs.....	3.25	à 0.00
" " 28 ".....	3.50	à 0.00
Galvanisée Morewood.....	0.06 1/2	à 0.07 1/2
" Queens' head..	0.06	à 0.06 1/2
Etamée, No 24, 72x30 ".....	0.08	
" " 28 ".....	0.08	
" " 28, 64x36 p. 100 lbs.....	0.08 1/2	
Russie, Nos 8, 9 et 10, p. lb.....	0.12	
Canada, par boîte.....	2 90	3.00
FERBLANC		
Coke I C par boîte.....	4.25	
Charbon de bois I C p. boîte.....	4.75	
" " IX ".....	5.75	
Pour chaque X additionnel extra	1.00	
Charbon de bois D C.....		
Charbon de bois I C Bradfey, 6 50 à 6 75		
Ferblanc terne.....	7 75	à 8 25
TUYAUX.		
Tuyaux en grès :		
4 pouces par longueur de 3 pieds	0 45	
8 " " ".....	0 60	
9 " " ".....	0 90	
12 " " ".....	1 26	
15 " " ".....	2 16	
18 " " ".....	2 70	
Coudes ronds :		
4 pouces chacun.....	0 75	
6 " " ".....	1 00	
9 " " ".....	1 75	
12 " " ".....	2 50	
Tuyaux de réduction :		
6 x 4 pouces chacun.....	1 40	
9 x 6 " ".....	1 90	
12 x 9 " ".....	2 75	
Connection simple carrée ou fausse équerre :		
4 x 4 pouce chacuns.....	0 90	
6 x 4 " ".....	1 50	
8 x 6 " ".....	1 50	
9 x 6 " ".....	2 10	
9 x 9 " ".....	2 10	
12 x 9 " ".....	3 00	
12 x 12 " ".....	3 00	
Connection double, carrée ou fausse équerre :		
4 x 4 pouces chacun.....	1 40	
6 x 4 " ".....	1 90	
6 x 6 " ".....	1 90	
9 x 6 " ".....	2 75	
9 x 9 " ".....	2 75	
12 x 9 " ".....	4 00	
12 x 12 " ".....	4 00	
Syphon..... simple double		
4 pouces.....	1 40	2 00
6 ".....	1 90	2 75
9 ".....	2 75	3 30
12 ".....	4 00	6 00
Tuyaux à cheminée.		
9 pouces, par pied.....	0 25	
12 ".....	0 40	
Ciments.		
Ciment de Portland.....	2 60	2 75
" Romain.....	2 60	2 75
" de Québec.....	1 50	1 75
Plâtre calciné.....	1 80	2 00
PLÂTRE POUR LA TERRE		
Plâtre par 5 brls.....p. brl	1 10	
" 10 brls et plus.....	1 05	
" 50 barils à 20 barils.....	1 00	
BRIQUES		
De Montréal.....	\$8.00	à 10.00
Du Bord de l'eau.....	6.00	à 7.00
Réfractaires.....	21.00	à 23.00
PEINTURES		
Blanc de plomb pur, par baril de		
25 à 100 lbs.....	6.25	à 7.00
" No 1.....	6.00	à 6.50
" " 2.....	5.50	à 5.80
" " 3.....	4.00	à 4.50
Blanc de plomb sec.....	5.75	à 6.00
Rouge de Paris (Red Lead).....	5.00	
Rouge de Venise (Anglais).....	1.75	
Ocre jaune.....	1.50	
Ocre rouge.....	1.50	
Blanc de Céruse.....	0.60	
Huile de lin crue.....	0.00	à 0.69
" bouillie.....	0.00	à 0.72
Ess. de Térébenthine.....	0 60	à 0 62
Mastic par 100 lbs.....	2.00	à 2.50
Papier goudronné.....	1.50	à 1.60
VERRES À VITRES		
United — 14 à 25.....	1.50	à 1.60 par 50 pds
" 26 " 40.....	1.60	à 1.70 "
" 41 " 50.....	3.50	à 3.75 par 100 pds
" 51 " 60.....	3.75	à 4.00 "
" 61 " 70.....	4.00	à 4.25 "
" 71 " 80.....	4.25	à 4.50 "
" 81 " 85.....	5.00	à 5.50 "
" 86 " 90.....	6.00	à 6.25 "
" 91 " 95.....		

J. LAMARCHE
POSEUR

D'Appareils de Chauffage

à **EAU CHAUDE**
et à **VAPEUR**

HAUTE ET BASSE PRESSION.

M. J. LAMARCHE se charge de
Tout ouvrage de Gaz
ET DE
PLOMBERIE

A DES PRIX MODERES.

1608 Rue Notre-Dame - Montréal
Téléphone 1885.

W. & F. P. Currie & Cie
No. 100 Rue des Soeurs Grises
MONTREAL
IMPORTATEURS DE

Tuyaux d'Egouts Ecossais,
Ciment de Portland,

Têtes de cheminées, Ciment Romain,
Tuyaux pour ventilateurs, Ciment Canadien,
Couvercles de conduits, Chaux hydraulique
Briques à feu, Terra à feu, Borax,
Plâtre de Paris.

Blanc de Céruse,
Glaise à porcelaine.

FABRICANTS D'ACIER BESSEMER
RESSORTS DE SOFA, FAUTEUILS,
LITS, ETC.

TUYAUX D'EGOUTS



Terre à Feu, Briques Réfractaires, Brique
à Feu, Ciment de Portland, Ciment Romain,
Ciment du Canada, Tuyaux de Cheminées,
Tête de Cheminées, Plâtre de Paris, Blanc
de Céruse, Huile de Charbon, etc.

A. BREMNER
Coin de la Rue Lagachetière
No. 50 rue Blourey
Téléphone 365. MONTREAL.

LA COMPAGNIE
CANADIENNE D'ELECTRICITE
DE MONTREAL

Préparation active pour la manufacture
en grand

d'Appareils Electriques

tels que :

Sonneries, Piles, Indicateurs

Réductions de moitié dans les prix. Plus
d'importation, plus de tarif douanier
à payer, aussi notre nouveau
système de téléphone
déjà très en vogue.

No. 1953, Rue Ste-Catherine
Près du Cyclorama
M. F. JANNARD, Gérant.

I. L. LAFLEUR

1932 Notre-Dame et 59 Dupre
MONTREAL

Importateur général de

Ferronneries, Peintures, Vitres
Huiles et Vernis.

Spécialité—Ferments pour bâtisses et ma-
tériels pour canaux d'égouts.

ROBIN & SADLER
MANUFACTURIERS DE
COURROIES EN CUIR
2518, 2520 et 2522, RUE NOTRE-DAME, MONTREAL

RESULTAT SATISFAISANT !!

Notre sollicitation auprès des marchands a donné le résultat le plus satisfaisant.
La liste suivante est composée des meilleures maisons lesquelles nous serviront
d'agents pour le gros et le détail :

A MONTREAL: Gaucher & Telmosse, Thos. Wilson & Cie, (gros seulement),
P. Cadoret, Jos. Bronillette. A HOCHELAGA: Joseph Leblanc. A la POINTE ST-
CHARLES: Augustin Gignac, Joseph Biron, N. J. H. Roy, François Pins. A ST-
CUNEGONDE: F. Elie, M. Noël, H. Laniel. A ST-HENRI: V. G. Loiselle, O. Lesieur.
A MASKINGOGÉ: N. G. Lemire. A L'ASSOMPTION: A. Archambault. A LOUISEVILLE:
Thos. Lamy. A BERTHERVILLE: Louis Tranchemontagne. A JOLIETTE: L. G. Fro-
ment. A TROIS-RIVIERES: O. Carignan. A ST-JEROME: Louis Labelle. A TERREBONNE:
Thos. Lapointe. A WATERTOO: Ant. Juneau. A FARNHAM: J. A. Decelles.

J. E. P. RACICOT
1434 Rue Notre-Dame, Montréal
Propriétaire des

Pilules Magiques, Gouttes Royales, Onguent de Lorme, Rhumatisme, Royales, Huile
Vénérienne, Spécifique contre le Vers Solitaire, Poudre, Tonique, Nervine,
Préparation Tonique, Sirop Pectoral.

N. B. On devrait trouver les préparations sus-mentionnées dans toute maison
sérieuse et bien assortie.

PERMIS DE CONSTRUIRE

No. 92.—Quartier St-Gabriel, coin des rues Favard et du Rosaire, cinq maisons à 2 étages, cinq logements, 40 x 32. avec aile de 16 pieds, murs en bois et brique, couverture concave en patent roofing. Propriétaire C. C. Corneille de Messrs McArthurs Corneille & Cie, 53 Ste Monique. Coût probable \$7,500.

No. 43.—Quartier St Antoine, coin de rue Université et de l'Avenue, Paris, une bâtisse de 3 à 6 étages pour l'administration du "Royal Victoria Hospital," 164 x 130 murs en pierre avec ciment et mortier, couverture différentes en ardoise, cuivre et feutre. Propriétaire, la corporation du "Royal Victoria Hospital," architecte, H. Saxon Torell & Son, Londres, Angleterre, maçon, Peter Lyall rue Bishop, charpentier, Simpson & Peel; briquetiers, Jos. Brunet & fils, 598 avenue De Lorimier. Coût probable \$120,000.

94.—Quartier St Jacques. Rue Dorchester, près Berri, un maison à 4 étages, 2 logements, 25 x 46, murs en pierre et brique; couverture mansarde en tôle galvanisée. Propriétaire Gustave Roland, rue St Christophe; architectes, MM. J. B. Resther & fils, 107 St Jacques maçons Lemay & Homier, rue Dufaux. Charpentier, M. Trudel. Coût probable \$8,000.

Avis aux Entrepreneurs

VENTE A SACRIFICE

A vendre ou à échanger pour une propriété de la même valeur, la manufacture de Meubles, appartenant autrefois à MM. Noel & Ferland, et située No 264 rue Montcalm, y compris tout son outillage, engin, bouilloire de 12 forces, etc. Prix, \$2,500 dont \$500 seulement sont exigibles en argent, la balance à intérêt de 7 par cent.

S'adresser à Henry Howison, comptable, Bureau du Shérif de Montréal.

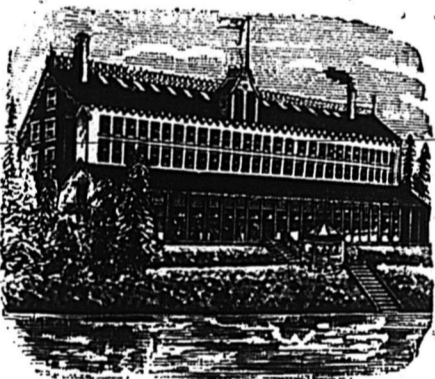

Sources St-Léon

L'hôtel de ces célèbres sources est maintenant ouvert au public. Situé sur le bord de la Rivière du Loup, au milieu d'un paysage pittoresque, amélioré et embelli, possédant tous les jeux et amusements champêtres, il offre tout le bien être possible. Sa cuisine est sous la direction d'un chef de premier ordre; il y a aussi musique orchestrale au dîner. C'est le rendez-vous des familles et pas un touriste n'oublie d'y séjourner.

La rivière est poissonneuse et le canotage sur ses bords ombragés est magnifique. Ces sources sont surtout célèbres par les cures merveilleuses de dyspepsie, rhumatismes, mal de rognons, etc, opérés par leurs eaux, que les médecins déclarent posséder des propriétés étonnantes. Elles sont en Amérique, les seules rivales des eaux si renommées de Vichy. Tous les malades; tous les amateurs du *farniente* et tous ceux qui ont le besoin de se reposer et de refaire leurs forces devraient y aller passer quelques semaines.

Les conditions sont modérés. S'adresser au No 54 Carré Victoria, à Montréal, ou au gérant.

A. THOMAS, Source St Léon, P. Q.

MANUFACTURE DE

PEINTURES et VERNIS

MARQUE ENREGISTRÉE :

Island City Paint & Varnish Works

OFFRE EN VENTE

Peintures préparées à l'huile de lin de toutes les couleurs pour maisons et bâtiments.

Blanc de plomb qualité supérieure.

Vernis à voitures, superfins, pour les maisons.

La marque "Island City" est notre garantie sur chaque étiquette de nos marchandises.

P. D. DODS & CIE

No. 146 Rue McGill

Usine : Rue Mill et Canal de Lachine

MONTREAL

A. DEMERS

C. BRUNET

A. THÉRIEN

Drapeau, Savignac & Cie

MM. DEMERS, BRUNET & THÉRIEN faisant affaire sous la raison sociale de "DRAPEAU, SAVIGNAC & CIE," ont le plaisir d'annoncer à leurs clients qu'ils sont maintenant installés dans leur nouvel établissement, rue St Laurent. Ces messieurs sont maintenant en état de répandre avec promptitude à toutes commandes qu'on voudra leur confier, tels que :

Couverture, Plomberie et Pose d'Appareils à Eau Chaude.

Ces messieurs remercient le public de l'encouragement qu'il a bien voulu leur donner durant cette dernière année et comptent encore sur le même encouragement durant l'année présente.

J. A. DENIS

MARCHAND DE

Peintures, Ferronneries, Etc.

Spécialités de la saison :

Tapisseries, Voitures d'enfant

Poêles de cuisine, nouveau genre

N.B. M. Denis est rendu dans son nouveau local, 2ème porte de l'ancien.

I. FRECHETTE & CIE

Ingénieurs-Mécaniciens

Vendeurs et acheteurs de toutes espèces de Machinerie, Fournitures de toutes espèces de machineries, Appareils à Gaz, les Engins à vapeur, etc.

Propriétaires et fabricants de la célèbre Machine à Bardeau breveté de Fréchette. Une Usine "Machine Shop" est attachée à l'établissement.

Nos 686 et 688, Rue Craig
Téléphone 2849. MONTREAL

Cie Canadienne d'Caoutchouc
DE MONTREAL

Manufacture de Claques et Bottes en Caoutchouc, Bottines en Feutre et Drap, Courroies, Boyaux et Paquetages, Boyaux pour pompe à incendie, Drap en Caoutchouc pour voitures, etc. etc.

Bureaux et entrepôts :

323 et 325, RUE SAINT-PAUL

Ateliers :

97 à 1000, Notre-Dame, Carré Papineau, MONTREAL.

Succursale : 45, rue Yonge, Toronto.

Brasserie Alsacienne

KORMAN, Propriétaire, TORONTO

LAGER BEER and PORTER

JOS. DOMPHOUSSE, Depositaire
MONTREAL

ARCHITECTES

A. PREFONTAINE

ARCHITECTE

Successeur de feu Victor Bourgeon

12, PLACE D'ARMES
MONTREAL

V. LACOMBE

Architecte et Mesureur

1213, Rue Notre-Dame
MONTREAL

Daoust & Gendron

Architectes et Evaluateurs

No 99, RUE SAINT-JACQUES
MONTREAL.

Téléphone No. 2540.



J. B. Resther & Fils

ARCHITECTES

Chambres Nos 60 et 66,
Bâtisse "IMPERIAL"

107 RUE ST-JACQUES
MONTREAL.

J. EMILE VANIER

(Ancien élève de l'Ecole Polytechnique)

Ingénieur Civil et Arpenteur
107 rue St Jacques

En face du Carré de la Place d'Armes.
Se charge de plans de ponts, aqueducs, égouts, de tracés de chemins de fer et routes, d'arpentages publics et particuliers, de demandes de brevets d'invention, etc.

TELEPHONE No. 1800.

J. H. LECLAIR

Arpenteur, Ingénieur Civil
et Architecte

Se chargent d'Arpentages publics et privés, Confection de Cadastres et Livres de Renvois, Chemins de Fer, Aqueducs, Egouts, Brevets d'Invention et Marques de Commerce, etc.

62 Rue St-Jacques
MONTREAL.

R. Montbriand

ARCHITECTE et MESUREUR

1583, Rue Ste-Catherine, 1583
MONTREAL

J. A. GRENIER

ARPENTEUR et INGENIEUR CIVIL,
SOLLICITEUR DE PATENTES.

BUREAU :

No. 17 Côte de la Place d'Armes
MONTREAL

H. M. PERRAULT

ARCHITECTE & ARPENTEUR

No. 17 Côte de la Place d'Armes
MONTREAL

FÉLIX BOISMENU

Arbitrages, Evaluations

BUREAU :

17, COTE de la PLACE D'ARMES
Résidence : 301 RUE ST-HUBERT
Téléphone No 2277.

Claques Granby



Claques Granby

Les marchandises fabriquées par

La compagnie de GRANBY

sont supérieures à toutes autres.

Tous les Marchands qui désirent être bien assortis doivent tenir un assortiment complet de

CLAQUES GRANBY

BUREAU ET ENTREPOT :

No. 15, CARRE VICTORIA - - MONTREAL

ETABLIE EN 1856.

Successeurs de feu J. C. McLAREN

THE J. C. McLAREN BELTING CO

SEUL FABRICANT DE

Courrois en Cuir au Tan de Chêne DANS LA PUISSANCE.

On sollicite les commandes du Commerce. Lescompte réduit les prix au niveau des Courroies tannées à l'écorce de pruche. Demandez les prix avant de placer vos commandes.

Nos. 292 & 294 rue St-Jacques, MONTREAL

LUMIERE ELECTRIQUE.

La Cie. Royale d'Electricité

Seule propriétaire du Système Thomson-Houston pour le Canada

FABRICANT DE GENERATEURS ET DE LAMPES

Entrepreneur et constructeur de matériel à lumière Incandescente et à arc, en Canada, aussi de matériel de lumière incandescente par circuit d'arc. Le seul système parfait à régulateur automatique, qui existe au monde. Devis, estimés et prix fournis sur demande.

BUREAU, USINE ET STATION :

54, 56, 58 et 60 RUE WELLINGTON, MONTREAL.

Hon. J. R. Thibaudeau, Prés.

Chas. W. Hagar. Gérant.

ARTICLES EN DEMANDE

Glacières en bois franc, air froid et sec, à bon marché.

Sorbetières, toutes dimensions et prix.

Tondeuses pour l'herbe, \$5.50 à 7.50.

Toile en fil métallique depuis 20c la vergé.—Aussi, Cadres en bois pour faire les portes et fenêtres à l'épreuve des mouches, prix 60 à 75c.

Balais à Tapis (nouveaux) \$2.25 à 4.00.

AU NOUVEAU MAGASIN DE

L. J. A. SURVEYER

6, rue St-Laurent

Encres Toiray-Maurin

Fabrique la plus importante du monde, et qui compte un siècle du plus brillant succès.



Encre Syrienne — Violette-noire communicative, copiant même six mois après l'écriture.

Encre Azuline — Bleu-noir fixe. Cette encre d'une jolie nuance bleue intense en écrivant tourne de suite au noir parfait.

Encre du IXe Siècle—Triple-noir inaltérable. Spécial pour comptabilité.

Carmins parfumés.—Encres à marquer le linge—Encres métalliques—Colles liquides—Cires, Pains à cacheter, etc.

Les qualités de ces produits en imposent l'emploi à toutes les classes de la société et se trouvent en vente chez tous les libraires et les principaux marchands.

J. B. ROLLAND & FILS,

Seuls Agents pour le Canada. — 6 à 14 rue St-Vincent, Montréal

Lumiere Electricque Incandescente EDISON

Pour l'éclairage des MAISONS, des MANUFACTURES ou des RUES, par des Appareils isolés ou des Stations Centrales.

N. B.—L'usage de toute autre forme de Lampe Incandescente est un empiètement sur les patentes d'Edison, et ces empiètements seront traités en conséquence.

M. D. BARR & CIE

AGENTS POUR LE CANADA

107, rue St-Jacques, - - - Montréal

En faisant vos malles pour la campagne

N'oubliez pas votre provision de

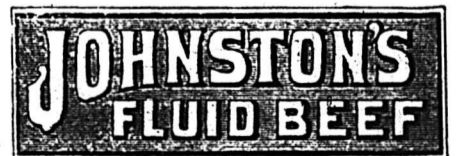

Si utile pour remplacer la viande dans les chaleurs et indispensable en cas de maladie.