

PAGES
MANQUANTES

Commerce, Finance, Industrie

VOL. XXXV

VENDREDI, 6 FEVRIER 1903

No 6

LE PRIX COURANT

REVUE HEBDOMADAIRE

Publié par LA COMPAGNIE DE PUBLICATIONS COMMERCIALES (*The Trades Publishing Co.*), au No 25 rue St-Gabriel, Montréal.

Téléphone Bell - Main 2547
Boîte de Poste - - - 917

PRIX DE L'ABONNEMENT :

Montréal et Banlieue - \$2.00
Canada et Etats-Unis - 1.50
Union Postale - - frs. 15.00

Il n'est pas accepté d'abonnement pour moins qu'une année complète.

L'abonnement est considéré comme renouvelé si le souscripteur ne nous donne pas avis contraire au moins quinze jours avant l'expiration, et cet avis ne peut être donné que par écrit directement à nos bureaux, nos agents n'étant pas autorisés à recevoir tels avis.

Une année commencée est dûe **en entier**, et il ne sera pas donné suite à un ordre de discontinuer tant que les arrérages ne sont pas payés.

Nous n'accepterons de chèques en paiement d'abonnement, qu'en autant que le montant est fait payable **au pair** à Montréal.

Tous chèques, mandats, bons de poste, doivent être faits payables à l'ordre de "LE PRIX COURANT."

Nous nous ferons un plaisir de répondre à toutes demandes de renseignements.

Adresser toutes communications simplement comme suit :

Le Prix Courant, Montréal.

TRAVAUX DE VOIRIE

Le Conseil Municipal a décidé de dépenser un peu plus d'un million cette année en travaux de voirie et d'égouts.

Il est temps de songer à ces travaux de salubrité publique et d'embellissement de la cité.

Montréal croît en population, en commerce, en industrie, tout ce qui est fait dans le but d'améliorer les conditions sanitaires de la ville, de donner aux piétons et aux voitures des facilités de passage ne peut être vu que d'un bon oeil par la masse des citoyens.

Le commerce a eu fort à se plaindre dans ces dernières années de l'état des grandes voies d'accès qui ont été absolument négligées et demandent de grosses réparations.

Les trottoirs en bois de maintes rues sont dans un état pitoyable et un danger permanent pour les piétons.

Les réparations coûtent cher, coûtent cher; l'entretien des trottoirs en bois est dispendieux; il n'en devrait plus être fait à l'avenir, de même qu'il ne devrait plus être fait de pavage en bois qui n'a pas de durée sous notre climat.

Nous demandons que dans les contrats pour travaux qui seront donnés à l'avenir, on exige des garanties sérieuses des entrepreneurs et qu'en dehors de cette garantie les travaux soient étroitement surveillés pendant leur durée.

Cette surveillance est d'absolue nécessité quand on voit en quel état de délabrement se trouve la chaussée en asphalte de la rue Notre-Dame qui n'offre que plaies et bosses.

Nous avons confiance qu'avec le Conseil Municipal actuel les errements — pour ne pas dire plus — du passé ne se renouvelleront plus et que l'argent des contribuables ne sera pas gaspillé en pure perte.

Notre ville, avec l'argent déjà dépensé pour les travaux de voirie devrait être une des plus propres du continent américain; elle est malheureusement l'une des plus sales et nos rues ne peuvent donner à l'étranger qui nous visite une bonne opinion de notre administration municipale.

LE REFERENDUM

Les chiffres officiels du vote dans le referendum sur l'acte des liqueurs dans la province d'Ontario sont maintenant connus. Il y a eu 199,749 voix en faveur de l'Acte de prohibition et 103,542 contre; le total des votes enregistrés est de 303,291 sur un total de 596,934 noms inscrits sur les listes de vote.

Les prohibitionnistes devaient donner, pour remporter la victoire, environ 213,000 voix, soit 50 pour cent des votes enregistrés dans la dernière élection générale.

Les choses restent donc dans leur ancien état, ou devraient rester telles qu'elles sont aujourd'hui puisque le parti de la prohibition n'est pas arrivé à la proportion des votes pour qu'un changement soit obligatoire.

Cependant, le Premier d'Ontario a déclaré qu'en présence du grand nombre de voix exprimées en faveur de l'Acte de Prohibition le gouvernement était dans la nécessité de tenir compte du voeu de la majorité et qu'il présenterait des mesures en conséquence à la Législature.

PARTIALITES

Un câblogramme de Londres annonce qu'à la suite d'une conférence entre le Right Hon. Robert Wm Hanbury, Président du Conseil d'Agriculture et Sr Dominguez, ministre de la République Argentine en Grande-Bretagne, les ports anglais seront ouverts au bétail argentin qui jusqu'ici en était exclus.

La République Argentine est mieux traitée que le Canada, colonie anglaise.

Sans doute, les éleveurs anglais pensent avoir moins à craindre de l'élevage argentin que du bétail canadien. C'est une bonne note en faveur de notre élevage, mais nous n'en avons pas besoin.

Le gouvernement anglais n'a pas pour principe de donner sans compensation; il est évident qu'il a obtenu des avantages en échange du traitement de faveur accordé au bétail argentin. Lesquels, nous ne saurions le dire, mais nous sommes assurés qu'il n'a rien don-

Nous avons tout donné à l'Angleterre, s'il n'ar rien reçu.

sans même qu'elle nous le demande ; nous n'avons donc plus rien à lui offrir.

Il est temps de revenir à une politique d'affaires, à une politique d'intérêt, le temps de la politique de sentiment n'est plus.

Ce que nous avons donné, nous pouvons le reprendre, nous devons le reprendre.

La préférence accordée aux manufacturiers anglais au détriment de nos propres industries ne cadre nullement avec nos aspirations de voir "Le Canada aux Canadiens".

Nous n'avons à accorder aucune préférence à qui ne nous en accorde point et encore moins à la mère-patrie qui traite mieux des étrangers que ses propres enfants.

L'UNION DES EMPLOYÉS DE LA M. S. R.

Les employés de la compagnie des chars urbains de Montréal sont en voie d'organisation pour former une union de protection, et malgré tous les obstacles que la compagnie a, dit-on, suscités aux organisateurs, les employés sont sur la voie du succès.

Le public semble voir d'un bon oeil cette organisation qui, si elle tient ses promesses, l'aidera à obtenir un meilleur service sous bien des rapports et lui donnera aussi plus de sécurité.

Il y a quelques mois à peine, le PRIX COURANT faisait pressentir la formation de cette organisation en exposant une partie des griefs des employés de la Compagnie des chars urbains et quelques jours après on annonçait que, de son propre mouvement, la Compagnie avait augmenté de 10 pour cent les salaires de son personnel.

Nous savons que ce mouvement du coeur a été un peu forcé, puisque nous disions quelques jours avant cette augmentation de salaires que, si la Compagnie ne se rendait pas au désir de ses employés, elle courait le risque d'une grève.

S'il faut en croire certaines rumeurs elle serait aujourd'hui exposée au même danger si elle se montre hostile à la nouvelle organisation.

La Compagnie a pu pendant longtemps s'opposer à l'union de ceux qu'elle emploie, il semble qu'il n'en est plus de même aujourd'hui. Le mieux pour elle est de faire "contre fortune bon coeur."

Ces quelques lignes étaient écrites quand nous lisons dans un journal du matin une déclaration du surintendant de la Compagnie des chars urbains.

Nous y trouvons entr'autres ceci:

"La Compagnie n'est pas pour s'amu-

ser à parlementer avec des étrangers et elle ne reconnaîtra pas une association d'employés congédiés et qui n'ont par conséquent aucun droit de se représenter comme employés de la compagnie".

Les employés de la Compagnie paraissent absolument déterminés à se former en union. Ils se plaignent précisément que la plupart des renvois qui ont eu lieu depuis quelque temps n'ont eu d'autre but que d'éliminer du nombre des employés de la Compagnie ceux qui prenaient une part plus ou moins active à une propagande d'union.

Les employés ont le droit de s'unir, la Compagnie ne peut leur contester ce droit. D'autre part la Compagnie a le droit de ne pas reconnaître l'union.

Nous comprenons qu'une compagnie, comme un particulier, peut et doit pouvoir choisir son personnel où bon lui semble et qu'il est loisible à chacun de conduire ses propres affaires comme il l'entend, pourvu qu'il n'opprime personne.

La Compagnie des chars urbains craint sans doute que l'Union ne devienne oppressive; mais elle l'est elle-même, si elle congédie des employés qui ne commettent d'autre faute que celle d'exercer un droit.

Si, comme le dit le surintendant, l'Association ne se compose que d'employés congédiés, il est évident que la compagnie n'a pas à traiter avec eux et à prendre en considération un ultimatum que pourraient lui adresser ces employés.

Mais ces employés démis pour leurs idées unionistes n'en sont que plus ardents dans leur propagande et sont des apôtres d'autant plus zélés qu'ils ont tout à gagner à faire partager leurs idées par ceux qui n'ont pas été congédiés.

Les employés des chars urbains ont été invités à une assemblée où la question d'union sera nettement posée et probablement résolue par l'accord entre les congédiés et les non-congédiés. En un mot, il paraît assuré que l'Union sera un fait accompli après l'assemblée.

Si les employés s'entendent, que fera la Compagnie? Refusera-t-elle de reconnaître l'Association? Si oui, c'est la grève en perspective. Grève qui serait préjudiciable aux intérêts de la Compagnie, aux intérêts du public.

Mieux vaudrait reconnaître l'Union qui, si elle désire obtenir et conserver la sympathie du public, ne devra se montrer ni trop exigeante, ni intolérante. Si elle a des droits elle a aussi des devoirs, tout comme la Compagnie des chars urbains.

Nous attirons l'attention de nos lecteurs sur l'annonce de la maison E. D. Marceau; les marchandises offertes sont de nature à intéresser le commerce.

LES MARCHANDS DE CHARBON

Une compagnie qui arrive bien à son heure et qui a toutes nos sympathies est celle qu'organisent les marchands de charbon au détail.

L'objet en vue des 125 détailliers qui s'unissent pour former une compagnie est d'éviter la répétition de ce qui s'est passé, de ce qui se passe encore pendant cette crise du charbon.

Le public a été rançonné, exploité par des marchands sans entrailles qui ont pour ainsi dire le monopole de certaines qualités de charbons; le commerce de détail n'a pu s'approvisionner à ses sources habituelles; on lui tenait la dragée haute, quand on ne lui refusait pas péremptoirement d'alimenter son commerce, quand on n'allait pas jusqu'à abuser de la situation afin de lui arracher sa clientèle pour plusieurs années à venir.

La compagnie en voie de formation a, dès le premier moment, pour \$100,000 de souscriptions sur le capital de \$1,000,000 qu'elle juge nécessaire pour constituer des stocks suffisants afin de pouvoir en tout temps répondre aux demandes du public. Nul doute que le capital sera promptement souscrit, car les Montréalais comprendront quelle sécurité leur donnera une compagnie puissante pour les futurs approvisionnements de charbon et pour la stabilité des prix modérés.

Feu M. W. Dorval

M. Wilfrid Dorval, premier receveur de la banque d'Hochelaga a succombé aux suites d'une opération nécessitée par une maladie des reins, dont il souffrait depuis quelque temps. Il s'est éteint, mardi soir, à neuf heures et dix minutes, entouré des siens.

Toutes les ressources de l'art avaient été employées en vain pour assurer la guérison. Finalement, les médecins décidèrent de l'opérer, mais sans succès.

C'est une véritable perte pour la banque, qui avait en lui un employé fidèle, et le public commercial un serviteur affable, toujours prêt à rendre service.

M. Dorval n'était âgé que de trente-neuf ans. Il laisse une veuve inconsolable et quatre enfants en bas âge. Il était le beau-frère de M. Gérin-Lajoie, un de nos confrères.

Coupe-fromage de Templeton

Voici une invention qui est appelée à révolutionner le commerce du fromage: c'est le coupe-fromage de Templeton, vendu avec facilités de paiements mensuels par The Computing Scale Co. de Dayton, Ohio, E.U. A.

Avec cet appareil la coupe du fromage est nette: pas de miettes. Le fromage reste toujours frais. On tranche d'un coup n'importe quelle quantité requise, un quart, une demi-livre, une livre, deux livres ou plus, évitant ainsi les excédents de poids ou les pesées trop légères.

L'appareil fonctionne automatiquement et en économisant 50c sur chaque fromage, rembourse rapidement son prix coûtant.

UNE INDUSTRIE MONTREALAISE

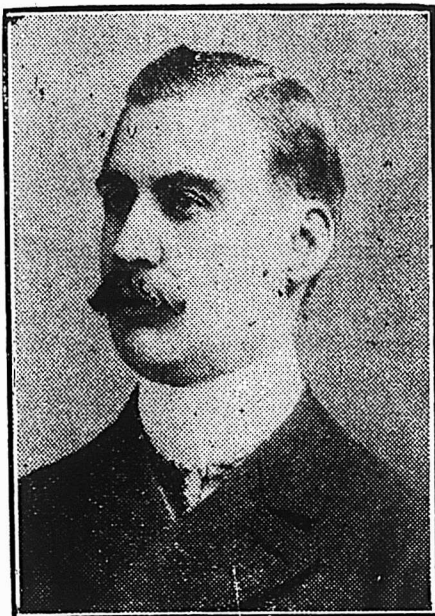

M. JOHN CARSLEY

M. John Carsley, propriétaire des usines Michel Lefebvre, fait construire, avenue Mont-Royal, la plus grande fabrique de marinades et de confitures du pays.

Comment on fabrique les marinades et le vinaigre.

Les lecteurs du PRIX COURANT connaissent déjà l'esprit d'entreprise de M. John Carsley, dont nous les avons entretenus à différentes reprises. Nous sommes heureux de voir nos confrères de la presse quotidienne s'intéresser d'une manière suivie au mouvement industriel du pays, et, persuadés que la lecture de la monographie consacrée par "La Patrie" à l'établissement de M. John Cars-

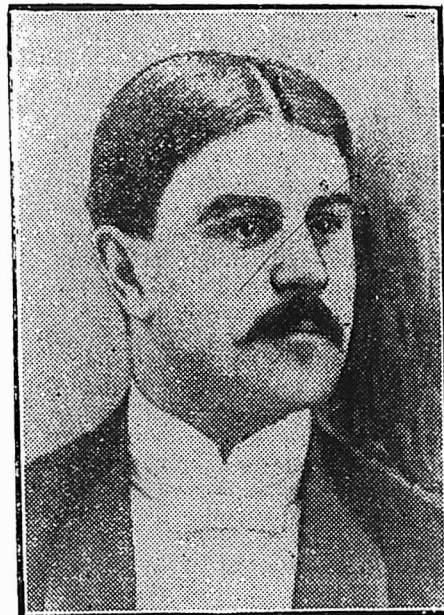

M. MAURICE LEFEBVRE

des associés actuels de la grande maison de nouveautés Carsley. Il est aussi fortement intéressé dans la compagnie Ozo.

M. Carsley a à sa disposition une grande fortune, une énergie considérable et de nombreux spécialistes. Il est à installer, coin de l'avenue Mont-Royal et de la rue Drolet, une fabrique qui sera en son genre la plus considérable et la mieux aménagée du Canada, et peut-être du continent et où on fabriquera en même temps que le vinaigre, toutes les variétés de marinades, sauces, gelées et confitures. Cette fabrique, terminée, devra coûter dans les cent mille piastres. Presque toutes les machines ont été ou seront achetées au Canada. M. Carsley veut faire de son oeuvre une chose essentiellement canadienne.

La nouvelle fabrique

On sait que depuis trois ans, la compagnie Lefebvre avait transporté Avenue Mont-Royal sa fabrique de vinaigre. En mai dernier, M. Carsley a acheté les intérêts de MM. Lefebvre et en juillet il se rendait acquéreur des droits de la maison D. C. Brosseau. La fabrique originellement élevée par MM. Lefebvre

LA FABRIQUE DE MARINADES ET DE CONFITURES, (en construction).



L'EMBOUTEILLAGE DES CORNICHONS

ley sera lue avec profit par tous ceux qui nous font l'honneur de nous lire, nous la reproduisons in-extenso.

"Le Canada, à l'heure actuelle, importe d'Angleterre des marinades, dont la matière première vient de France, d'Allemagne, de Belgique et de Hollande. Cela me paraît absurde, alors que nous avons ici et spécialement dans l'île de Montréal, le terrain et le climat convenables à la production des fruits et des légumes de première qualité. Au lieu d'importer ces marinades, nous devrions en exporter. Il en est de même pour les gelées, les sauces et les confitures."

Ainsi nous parlait hier M. John Carsley, le nouveau propriétaire des Michel Lefebvre Vinegar Works. M. Carsley n'a pas encore trente ans, croyons-nous, mais il est déjà rompu aux affaires, c'est le fils de M. Samuel Carsley et l'un

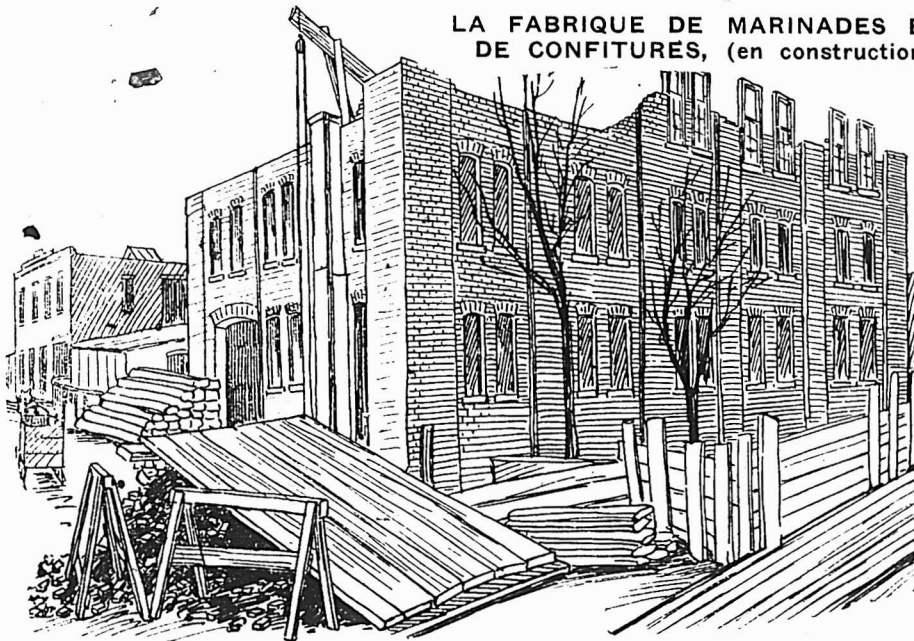

et encore occupée comme fabrique de vinaigre, mesure 66 pieds par 75, est à trois étages, avec façade sur la rue Drollet. Elle est située sur un terrain de 290 pieds par 75, que M. Carsley se propose de couvrir entièrement de bâtisses. On estime qu'au mois de mai, les bâtisses suivantes seront en parfait ordre: fabrique de vinaigre—bâtisse actuelle—; fabrique de marinades et confitures—en construction—, 75 pieds par 60 et cinq étages, façade avenue Mont-Royal; entrepôts, 65 pieds par 30 et deux étages; abri pour les cuves, 110 pieds par 75; abri pour les barils, 66 pieds par 75.

Les usines emploient actuellement un peu plus de trente personnes—on sait que le vinaigre se fait pour ainsi dire tout seul—; elles en emploieront de 75 à 100 dès le mois de mai et ce nombre sera augmenté suivant les besoins de l'industrie. La majeure partie des employées sont aujourd'hui des jeunes filles occupées à la préparation et à la mise en bouteille des marinades.

Les usines disposent d'une force de cent cinquante chevaux-vapeur produite par trois chaudières.

L'importance de l'oeuvre

Il serait difficile de prédire, à part le travail employé à la fabrique même, le bien que fera dans notre région une pareille industrie, qui s'occupera jusque de la préparation du sucre d'érable. Un exemple en donnera une idée: dimanche, à l'issue de la grand-messe, l'agent de la compagnie achetait à l'avance plus de deux cent cinquante tonnes de concombres à Sainte-Rose. En ce moment-ci, la fabrique de vinaigre est parfaitement montée, mais celle des marinades a dû être installée à la diable, "sample" pour ainsi dire, à cause du manque d'espace, et pourtant elle a absorbé l'an dernier deux cent cinquante tonnes de concombres, cent tonnes d'oignons et une vingtaine de tonnes de choux-fleurs. Cette année, elle a déjà des contrats pour un million de tonnes.

Le prix de la tonne de concombres varie de \$20 à \$40 suivant la qualité, celui de la tonne d'oignons de \$15 à \$30 et celui de la tonne de choux-fleurs est habituellement de \$40. La maison vend déjà ses marinades de l'Atlantique au Pacifique. Elle en a expédié jusqu'au Kootenay et au Yukon. Partout elles ont reçu le meilleur accueil et maintenu la haute réputation de la maison Lefebvre, de même que le vinaigre, l'on sait que la maison Lefebvre date de 1849 et a été la première à fabriquer le vinaigre au pays.

Propriétaire et gérant

Si la fabrique recueille précieusement l'expérience et les services des anciens—le surintendant technique de la fabrication des marinades, M. Samuel Désy, s'est fait depuis dix-huit ans, une spécialité de cette besogne— elle compte aussi fortement sur les énergies jeunes. Le propriétaire n'a pas trente ans, et le directeur général, M. Maurice Lefebvre, est à peine âgé de 26 ans. C'est le fils de M. Michel Lefebvre et l'ancien surintendant de la fabrique de Saint-Jean.

La fabrication des marinades

Les concombres sont pesés en bloc à leur arrivée, puis salés dans des cuves de neuf pieds de profondeur par quinze de diamètre et qui peuvent contenir, chacune, seize tonnes de concombres. Ceux-ci peuvent être salés pour être utilisés dans trois ou quatre mois, ce qui

permet de profiter des bonnes années.

Quand on a besoin des concombres, on les dessale. C'est l'affaire d'une nuit—on les coupe à la main, puis on les passe dans de nouvelles cuves pour les mêler et rincer et on les met finalement dans les bouteilles, les seaux et les barils. Les qualités les moins coûteuses sont jetées pêle-mêle dans les bouteilles les autres sont méthodiquement placés à la baguette, un par un. Ce plaçage est l'une des besognes qui demandent le plus de dextérité de main; elle est aussi l'une des plus fatigantes, car l'ouvrière doit constamment tenir la bouteille droite sur la paume de la main gauche, à la hauteur des yeux, pour suivre le travail de la baguette que manie sa main droite.

Les marinades sont placées dans des bouteilles de dix types différents, qui sont ensuite mises en boîtes, dans des seaux d'une, deux et trois livres, ainsi que dans des barils de cinq, dix, vingt et quarante livres. Bouteilles et barils sont de fabrication canadienne. La compagnie a actuellement plus de commandes qu'elle n'en peut remplir. Elle emploie au moins cent grosses de bouteilles par semaine; celles-ci viennent de la Dominion Glass Works. Les marinades se vendent de \$1.00 à \$3.00 la douzaine, suivant la qualité. Aussitôt embouteillées, elles sont mises sur le marché. Les heures de travail à la fabrique sont de 7 à 5 heures en hiver; en été, comme on peut. On travaille tout le temps possible.

Le vinaigre

Le vinaigre de la maison Lefebvre a une réputation sur laquelle il est inutile d'insister. Ce produit se fabrique automatiquement. Des cylindres spéciaux distribuent l'alcool aux générateurs, qui sont de longs cylindres, et en en mêlant goutte à goutte, dans l'eau, des générateurs, l'alcool s'acétifie—et le vinaigre est fait. On le met en barils ou en entrepôts dans des grandes cuves.

La maison Lefebvre possède cent générateurs d'une capacité de vingt gallons par jour. Elle fabrique actuellement une vingtaine de mille gallons par mois. Elle possède six cuves d'entrepôts d'une capacité de dix à douze mille gallons chacune.

Tout le vinaigre fabriqué dans la maison, l'est sous la surveillance d'un officier du Revenu de l'Intérieur, M. N. A. Maranda, qui a son bureau dans la fabrique.

Nous souhaitons à M. Carsley et à ses collaborateurs tout le succès que méritent leur énergie et leur esprit d'entreprise.

"La Patrie", 3 fév. 1903.

Une nouvelle distillerie

Une nouvelle distillerie dans la province de Québec, "The St-Hyacinthe Distillery, Packing and Vinegar Co. Ltd.", incorporée par charte fédérale doit commencer ses opérations de juin prochain.

La compagnie de distillerie est au capital de \$260,000, dont \$160,000, nous dit-on, auraient été souscrits et payés par les cinq actionnaires suivants: MM. C. Thibault, O. Brouillard, Dr E. Ostigny, L. A. Gendreau et J.-A. Tellier.

La compagnie a acheté la manufacture de vinaigre de St-Hyacinthe. Le site de la distillerie sera à proximité du Québec Southern Ry. Les appareils de distillation capables de produire 250,000 gallons d'alcool annuellement ont été commandés; le contrat a été accordé à une maison de Toronto.



Mercredi, 4 fév. 1903.

De grandes questions d'intérêt public font l'objet des préoccupations de tous ceux qui ont à coeur la prospérité de Québec. Non seulement on les discute, mais elles sont dans le domaine des faits courants de la semaine. Ainsi, la vente du chemin de fer du Grand Nord, destiné à devenir l'un des chaînons du futur Trans-Canada, a été bâclée à Québec, cette semaine même, et les nouveaux propriétaires, déjà en possession d'un réseau considérable dans l'Ouest, n'ont pas dissimulé leur projet de faire de notre ville, dès la prochaine saison de navigation, le port de déchargement et de livraison d'une immense quantité de grains. Ainsi, pour tirer la situation au clair, il faut nous rendre compte que Québec après des études sérieuses de la part de capitalistes propriétaires de voies ferrées, a été jugé le port d'expédition le plus avantageux et que, dès maintenant, nous devons nous attendre à une augmentation importante de notre trafic. On parle déjà de travaux, à l'effet de doubler immédiatement l'élévateur du Grand-Nord, et d'autres améliorations accessoires qui s'imposent sans retard. De fait, ce qui frappe l'observateur, c'est la hâte des principaux agents de lignes transatlantiques à prendre leurs précautions et à faire dès maintenant des arrangements afin de pouvoir remplir toutes les commandes qu'ils reçoivent. C'est la croyance commune que le volume des expéditions, soit au dehors soit à l'intérieur du pays, pourrait bien être le double de la dernière saison. L'on se prépare en conséquence. De l'aveu d'hommes d'affaires de l'Ouest et même de Montréal, il est admis que les plus grandes facilités offertes pour le commerce d'importation et d'exportation se rencontrent à Québec. Quant à la main d'oeuvre, l'expérience des deux dernières années est suffisante pour démontrer qu'elle est efficace, et qu'on peut se la procurer à Québec dans d'aussi bonnes conditions qu'en aucun autre port de mer du continent. Au double point de vue des avantages naturels et de la main-d'oeuvre, il paraît donc que nous ayons conquis une place importante dans l'estime des hommes d'affaires, et que la confiance du grand commerce nous soit acquise. Il reste cependant une lourde tâche à accomplir, et c'est celle qui attire le plus immédiatement l'attention. Voici.

Il a été souvent répété ici-même que le port de Québec n'était pas outillé pour



Plus fortes vos ventes, plus gros vos profits. Plus vous avez de

Confitures, Gelées et Marmelades de

UPTON

en stock, plus vous en vendrez. Voyez à ce que votre stock ne se dégarnisse pas trop.

ROSE & LAFLAMME

Agents de vente pour l'Est

400 Rue St-Paul, - - MONTREAL



Les Confitures, Gelées et Marmelades de Graham

sont bien connues dans tout le Dominion comme les **types de la qualité.** Quand vous donnerez une commande essayez-les.

**Canada Preserving Co
HAMILTON**

Agent: W. S. SILCOCK,
P. O. B. 1085, MONTREAL.

Une Suggestion pour les Fêtes !

FAITES UN BON ETALAGE

Des Conserves de Viandes et Spécialités de **CLARK**

Et vous serez surpris de la manière dont elles se vendent

55 Variétés

**Agence Mercantile de Sprague
DE MONTREAL**

Président: Hon. ROBT. MACKAY

Capital: - \$100,000

Nous avons les méthodes les plus approuvées et les plus modernes pour retrouver les débiteurs et collecter les comptes.

Si vous désirez convertir en argent comptant vos vieux comptes arriérés, écrivez-nous.

Références et témoignages fournis sur demande.

BUREAU:

Merchants Bank Chambers, - - - MONTREAL

**Pour la Qualité et la Pureté
achetez l'Extra Granulé**

Et les autres grades de sucres raffinés de la vieille marque de confiance

Redpath

Manufacturés par

**The Canada Sugar Refining Co.
MONTREAL LIMITED**

La Pureté et l'Excellence du

Cacao Hygiénique et Perfection de
Chocolat Queen's Dessert,
Royal Navy et Perfection de . . .
Glaçages de
Barres de Chocolat à la Creme,
Gingembre au Chocolat,
Wafers, etc., et
le fameux mélange de Café de . . .

**C
O
W
A
N**

En font les produits les plus populaires pour tous les épiciers.

THE COWAN CO., LIMITED, - - TORONTO

ALFRED TRUDEL, Président.

J. T. TRUDEL, Secrétaire-Trésorier.

F. X. O. TRUDEL, Gérant.

CAPITAL \$50,000

LA COMPAGNIE DE LAITERIE ST - LAURENT

Successors de ALFRED TRUDEL & CIE.

Beurre, Fromage, Boites, Etc.

Agence Générale des Célèbres Ecrémeuses "U. S."

Engins. Barattes, Malaxeurs, et tout matériel et toutes Fournitures de Beurreries et Fromageries.

Demandez nos Prix et nos Catalogues

Bureau Principal: ST-PROSPER DE CHAMPLAIN, P. Q.

Succursale à Montréal: chez MM. ST-ARNAUD & CLEMENT
Tel. Main 3678 10, Place d'Youville

Succursale à Québec: chez MM. EUG. PICHE & CIE
Tel. 1232. 92, rue Dalhousie

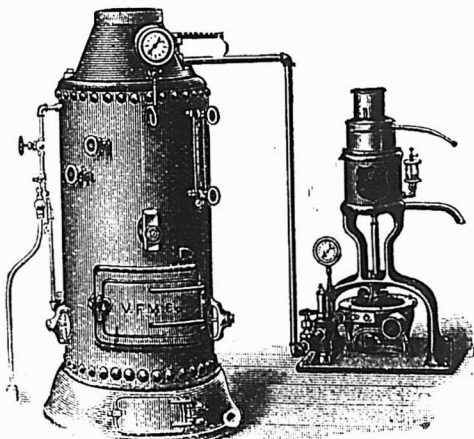

suffire aux exigences de sa position géographique, et que des améliorations s'imposaient sans retard. Un besoin se fait sentir plus que jamais. Il semble, toutefois, que les projets soumis au gouvernement fédéral, et qui se rapportaient à des travaux de prolongement de la jetée Louise du côté de la rive nord du fleuve vont être abandonnés. Il s'agirait maintenant de border de quais à eau profonde toute cette partie du fleuve qui s'étend depuis le marché de la basse-ville—marché Champlain— jusqu'au pont en construction à Sillery. Les travaux seraient d'exécution plus rapide et beaucoup moins coûteux, bien que l'entreprise soit encore considérable. C'est l'opinion générale que ce nouveau projet est le meilleur, dans l'intérêt de la ville et du pays. Les autres améliorations viendront à leur tour et par la force même des choses mais il est admis que pour le moment elles n'ont aucune chance d'être réalisées. Il se pourrait bien, cependant, que la malheureuse politique viendrait diviser les efforts des citoyens: espérons que nos hommes d'affaires comprendront que le temps n'est pas aux récriminations ni aux atermoiements, mais à l'action immédiate et énergique.

* * *

COTATIONS, 4 FEVRIER 1903.

EPICERIES

SUCRES:—Jaunes, \$3.25. Ex-ground, 5 1-2c, Powdered, 5 1-2c à 6 1-2c.

MELASSES:—Barbades, pures, tonne, 25c à 26c le gallon; Porto-Rico, 30c à 31c Fajardos, 32c à 33c.

BEURRE:—Frais, 20c à 22 1-2c; Marchand, 16c à 18c; Beurrerie, 22c.

FROMAGE:—12c à 13c.

CONSERVES EN BOITES:—Saumon, par douzaines, \$1.00 à \$1.50; Clover leaf, \$1.50. Homard, \$2.50. Pois, Blé d'Inde, et Fèves, 90c à \$1.00.

FRUITS SECS:—Valence, 7c; Corinthe, 5c à 6 1-2c.

TABAC CANADIEN:—En feuilles, xxx 10c; xxxx 50 lbs, 11c à 12c. Walker Wrappers, 17c à 18c; Kentucky, 14c à 15c; White Burleigh, 16c; Connecticut, 15c à 16c.

PLANCHES à LAVER:—Favorites, \$1.70; Waverly, \$2; Imp. Globe, \$2; Water Witch, \$1.50; King, \$2.00; Victor, \$2.10.

BALAIS:—2 cordes, \$1.65 la doz.; 3 cordes, \$2.00 à \$2.35; 4 cordes, 3.00 à \$3.75.

FRUITS

ORANGES:—Valence, 714, \$4.50. 420, \$4.00. Californie, 150-216, \$4.25.

CITRONS:—de Messine, 300 de gros-seur, \$3.00 à \$3.50 la boîte.

POMMES d'hiver, \$2.50 à \$3.50.

POIRES:—25c à 30c le panier.

RAISIN:—Malaga, \$6.50 par 50 lbs.

OIGNONS:—Rouges au quart, \$2.00 à \$2.50.

FARINES, GRAINS ET PROVISIONS

FARINES:—Forte à boulanger, \$2.00 à \$2.10; 2e, \$1.80 à \$2.00; Roller, \$1.75 à

\$1.80; Pat. Ontario, \$1.80 à \$1.85; Manitoba, \$2.15 à \$2.25.

GRAINS—Blé Manitoba, 73c; Avoine, 40c à 42c; Orge, par 48 lbs, 65c à 70c; Orge à drèche, 70c; Blé d'Inde, 64c à 66c; Sarrasin, 70c; Son, 90c Pois, \$1.10.

LARD:—Short Cut, par 200 lbs, \$23.50 à \$24.00; Clear fat, \$26.00 à \$26.50; Clear back, \$27.50 à \$28.00. Saindoux pur, le seau, \$2.75. Composé, \$1.90 à \$2.10; Chaudière, \$2.05. Jambon, 12c à 13c; Bacon, 12c à 13c.

POISSON:—Morue No. 1, \$5.50 à \$6.00; No. 2, \$5.00 à \$5.25; Saumon No. 1, \$17.50 et No. 2, \$16.00.

HUILES:—Loup marin, 37c à 45c; Morue, 30c.

PRODUITS DE LA FERME

OEUFS:—Frais mirés, 23c; Frais de la semaine, 35c; chaulés, 19c.

PATATES:—85c à 90c le sac au char.

* * *

L'ensemble du commerce de la semaine a été calme et sans vigueur. La neige et la tempête ont nui à la circulation et à l'achalandage.

L. D.

LE FOIN CANADIEN EN ANGLETERRE

Dans une entrevue que nous avons eue avec M. Jos. Quintal, de la maison Quintal et Lynch, M. Quintal nous a donné de bonnes nouvelles relativement aux débouchés pour le foin canadien en Angleterre. Il nous dit qu'il s'est convaincu sur place, dans son récent voyage en Grande-Bretagne, que là où le foin canadien a été une fois introduit, la demande pour ce foin continue et prend des proportions de plus en plus fortes; il prend la place du foin d'autres provenances et souvent même il est préféré au foin anglais.

On s'habitue de plus en plus au foin de mil au détriment du foin de trèfle qu'on préférerait autrefois sur les marchés anglais.

M. Quintal nous dit que le foin anglais de qualité supérieure est un peu supérieur au foin canadien mais que la moyenne de notre foin est de meilleure qualité que la moyenne du foin anglais et que si nos cultivateurs voulaient prêter quelque attention à cette culture, le foin de mil canadien devrait s'exporter en Angleterre dans des proportions de plus en plus fortes.

M. Quintal a observé pendant son séjour en Angleterre que les automobiles et les chars mus par l'électricité remplaçant un grand nombre de véhicules autrefois trainés par les chevaux; il y a cependant et il y aura longtemps encore à pourvoir à la nourriture d'un nombre considérable de chevaux et notre exportation de foin doit pouvoir augmenter dans de notables proportions comparativement à ce qu'elle est actuellement.

Les petits détails

Le succès d'un grand nombre de maisons dépend de l'attention apportée par la direction aux petits détails, du moins à ce qu'on est généralement habitué à traiter comme tels. L'ensemble des petites satisfactions que l'on donne à la clientèle finit par former un lien difficile à rompre entre le marchand et son client ou sa cliente. Le marchand qui trouve moyen d'apporter quelque confort à la ménagère en lui évitant une fatigue, une petite dépense est celui qui finira par accaparer sa clientèle. La solarine fait reluire la batterie de cuisine et tous les accessoires de la maison en moins de temps, avec plus de confort et avec une dépense moindre que n'importe quel autre produit de la même catégorie. Mettez-en en stock, M. l'Épicier, et vous vous attirerez les bénédictions de votre féminine clientèle.

Argent à gagner

Si vous voulez faire de l'argent dans l'industrie si payante du blanchissage, établissez une blanchisserie moderne suivant le guide du Blanchissage préparé par la Troy Laundry Machinery Co., de Troy, N. Y. Il vous sera envoyé gratuitement avec le catalogue: demandez-le.

MM. J. A. Mathewson & Co., importateurs et épiciers de gros de Montréal, se sont rendus acquéreurs de la bâtisse attenante à leurs magasins et maintenant occupée par le "Shareholder". Nous croyons que ces messieurs ont l'intention de transformer cette bâtisse pour les besoins de leur commerce qui exige un local beaucoup plus grand, par suite de l'accroissement des affaires.

Il n'y a pas, pour le nettoyage de tout ce qui est ustensiles de cuisine et objets d'emploi journalier dans le ménage, de produit plus satisfaisant sous tous les rapports que "La Solarine"—un brillant liquide qui évite bien du trouble et de la fatigue aux ménagères. La Solarine a sa place marquée dans toutes les épiceries de première classe.

Le favori de l'amateur d'une bonne chique: le "Gold Bell" de la Rock City Tobacco Co., de Québec se trouve dans toutes les bonnes maisons de détail, parce que c'est une marque d'une qualité toujours égale et d'une supériorité reconnue.

LA SEMAINE FRANÇAISE—20 rue de rue de la Victoire, Paris.—Sommaire du 18, janvier 1903.—Chronique politique: France. Etranger.—Courrier de Paris: La poignée de main. Pierre Laffitte et la religion positiviste. Les obsèques de M. Pierre Laffitte. L'avènement de Bonaparte. Le livre d'or de Renan. Les chats. Les dilettantes de la Morgue. Echos de Partout. Molière à la Comédie-Française. La capitulation de Baylen.—Poésies: Pour une comédienne illustre. La semaine scientifique: L'alcool est-il un aliment. Journal des Connaissances utiles. Le Monde et la Mode. Les Passés Temps en famille.—Gravures: Jeanne d'Arc.

UN "DRIVE" dans les FRAISES

Fraises en conserves "Queen" de Belleville, boîtes de 2 lbs. \$1.25 la doz.

Les Meilleures Tomates Canadiennes en Conservés, en canistres de un gallon, Caisses de $\frac{1}{2}$ doz.

"Queen" de Belleville..... \$3.50 la doz.

"Lynn Valley" de Simcoe..... 3.50 la doz.

Ce prix équivaut à \$1.40 la doz. pour canistres de 3 lbs.

Maquereau frais "Neptune," golfe Saint-Laurent, Boîtes hautes de
1 lb, caisses de 4 doz..... 75c la doz.

Succotash en conserve, "Log Cabin", boîtes de 2 lbs..... 90c la doz.

200 Barils de 7 doz., **English Spiced Tomato Catsup**, fabriqué par
The Montreal Canning & Preserving Co., et mis en bouteilles
d'Extrait de Malt..... 50c la doz.

HOMARDS en CONSERVES

"Mephisto", boîtes hautes de 1 lb. Caisses de 4 doz..... \$2.50 la doz.

"Glacier", boîtes hautes de 1 lb. Caisses de 4 doz..... 2.50 la doz.

"Victoria", boîtes basses de 1 lb. Caisses de 4 doz..... 3.00 la doz.

SARDINES IMPORTÉES, Boîtes à Clef

"Victoria" 6/8 Poissons $\frac{1}{4}$ boîtes, Caisses de 100..... \$7.25

"Cetobriga" 12/16 Poissons $\frac{1}{4}$ boîtes, Caisses de 100..... 7.75

"Bonjean" 10/12 Poissons Club $\frac{1}{4}$ boîtes, Caisses de 100..... 8.25

"Trefavenne" 12/16 Poissons $\frac{1}{4}$ boîtes, Caisses de 100..... 9.50

"Trefavenne" 12/16 Poissons American $\frac{1}{4}$ boîtes, Caisses de 100..... 12.50

Hudon, Hébert & Cie.

✪ MONTREAL ✪



Épiceries, Provisions, Vins et Liqueurs



REVUE GÉNÉRALE

COMMERCE

Nous avons eu cette semaine et de la neige et du dégel; le marché de vendredi dernier était bien pauvre; peu de cultivateurs étant venus à la ville par le mauvais temps. Le commerce de détail a quelque peu souffert du changement de température; par contre, les ouvriers qui n'ont pas en hiver de travail régulier ont dû bénir les tempêtes de neige survenues cet hiver.

A la campagne, les chemins n'ont pas été trop affectés par le dégel.

Les ordres que reçoivent les maisons de gros sont une preuve de la bonne situation du commerce à la campagne où d'ailleurs l'argent circule bien.

Les paiements se font bien et l'échéance d'hier, 4 février, s'est très bien passée.

FINANCES

Encore une nouvelle banque à l'horizon: la "Bank of Canada" avec bureau principal à London, Ontario. Une demande d'incorporation sous ce titre sera faite à la prochaine session du Parlement, en vertu de l'Acte des Banques. Avec le développement du pays, avec ses ressources inexploitées à exploiter, avec le flot d'immigrants qu'on nous annonce, il y a place pour de nouvelles banques au soleil du Canada, surtout dans l'Ouest, la partie du pays qui offre le plus d'avenir.

La Bourse de Montréal est toujours au calme plat. Le Pacifique est un peu mieux tenu; quelques titres dont les dividendes sont détachés se négocient en baisse sur les cours avant dividende. Les cotes des autres valeurs sont, en général à peine soutenues. Le Dominion Cotton perd 11.2 point à 52 1-2; le Dominion Steel ord. 1 point à 55; Laurentide Pulp de 99 descend à 95; par contre, N. W. Land de 245 1-2 s'élève à 250 1-4 et Marconi du pair passe à 110.

Les cotes ci-dessous sont celles de la dernière vente:

C. P. R.....	137½
Twin City.....	119½
Duluth (comm.).....	19
“ (pref.).....	35½
Montreal Str.....	279
“ (bons).....	105½

Toronto “.....	116
“ (nouv.).....	115½
St John “.....	120
Toledo Ry.....	35½
Detroit United Ry.....	89½
Halifax Tr. (actions).....	105½
“ (bons).....	108
Hamilton Elect. Ry (pref.).....	90½
Winnipeg St.....	140½
Rich. & Ontario.....	102½
Dominion Coal.....	130
“ (pref.).....	116
“ (bons).....	110
Interc. Coal.....	75
“ (pref.).....	90
“ (bons).....	94
Merchants Cotton.....	70
Montmorency Cotton.....	100
“ (bons).....	100
Dom. Cotton.....	52½
Montreal Cotton.....	130
Col. Cotton (actions).....	50
“ (bons).....	99
Dom. Steel (pref.).....	94½
“ (ord.).....	55
“ (bons).....	87½
Nova Scotia Steel.....	108½
“ (nouv).....	100
“ (pref.).....	138
“ (bons).....	110
Montreal Power.....	90½
Can. Gen. Electric.....	220½
Commercial Cable.....	170
“ (bons rég.).....	97½
Montreal Telegraph.....	159
Bell Telephone.....	165
“ (nouv.).....	160
Canadian Rubber.....	80
Laurentide Pulp.....	95
“ (bons).....	105
Lake Superior.....	8
B. C. Packers' Assn.....	98½
Ogilvie F. M. Co (pref.).....	136
“ (bons).....	118
Loan & Mortgage.....	135
Diamond Glass.....	140
N. W. Land.....	250½
“ (pref.).....	99
Lake of the Woods.....	170
West India Electric.....	62
Windsor Hotel.....	80
Marconi.....	110

En actions des banques, beaucoup de petites ventes: Banque de Montréal 12 ventes pour 37 actions à des prix variant de 275 à 277; Banque des Marchands 5 ventes pour 35, 5, 7, 3 et 10 actions respectivement au cours uniforme de 170; Banque de Toronto, 3 ventes de 6, 10 et 11 actions à 257, 256 et 256 3-4 respectivement; Banque du Commerce 2 actions à 160 et 50 à 161 1-2; Banque Hochelaga 17 actions à 137, en gain de 2 points sur la vente précédente; Banque Nationale 30 actions à 109; nous avons dit depuis longtemps que ses actions étaient appe-

lées à dépasser le pair, notre facile prophétie s'est réalisée; Banque de Québec 1 action à 116 1-2; Banque Molson 6 actions à 214.

REVUE DES MARCHÉS

ÉPICERIES

Le marché de l'épicerie est très actif pour cette époque de l'année, beaucoup plus actif qu'il ne l'était l'année dernière à même époque. La demande porte de préférence sur les sucres, les melasses, les poissons salés, les conserves de poissons. Les paiements sont satisfaisants.

Sucres

Le détail doit évidemment craindre qu'une avance prochaine ait lieu sur les prix du sucre, car étant donnée la saison actuelle seule l'attente d'une hausse peut expliquer les commandes très importantes qui sont placées depuis quelques jours.

Mélasse

La mélasse est de plus en plus active, ce qui nécessairement occasionne une diminution graduelle des stocks.

Thés

Un des principaux importateurs de thés de Montréal nous donne les renseignements suivants relativement à la situation des thés.

Il y a très longtemps, jamais peut-être, que le marché local n'a été aussi dénué de thés du Japon qu'il l'est à l'heure actuelle. Les thés que le commerce de gros payait 13c la lb l'an dernier valent aujourd'hui 18c et ne s'obtiennent pas facilement. Une des raisons principales — à part, bien entendu, l'augmentation dans la demande — de l'avance de prix des thés du Japon est que les natifs employés à la culture du thé ont considérablement augmenté leurs prétentions; il y a quelques années, la journée d'homme sur une plantation de thé valait environ 15c. Or, tandis que maintenant on doit payer les ouvriers de 40c à 50c, ces derniers sont devenus très indépendants par suite de la grande expansion industrielle du Japon; ils trouvent aisément de l'ouvrage dans les filatures de cotons; les fabriques de soieries et dans bien d'autres industries qui ont surgi au Japon au cours des dernières années.

**LE SEL DE TABLE WINDSOR
N'A PAS SON RIVAL
TOUS LES EPICIERS.**

M. A. CARDINAL

145, Place Youville, Montréal, Qué.

**Beurre, Fromage, Œufs, Volailles,
Grains, Viandes et Légumes**

Achetés ou reçus en consignation.

Retours faits promptement. Avances libérales sur consignations.

Correspondance sollicitée.

Tél. Bell Main 2861.

C'est une marchandise honnête et juste l'article pour créer ou étendre un courant d'affaires.



Voir les cotations dans nos prix courants.

Les meilleurs épiciers se font un devoir d'en tenir toujours en stock.



COLD STORAGE

Circulation d'air froid et sec, Ventilation parfaite, Température appropriée à la nature des produits à conserver.

Conservation, d'après les méthodes scientifiques les plus approuvées, de

Beurre, Fromage, Œufs, Fruits.

Coin des rues des Sœurs Grises et William, Montréal.

O. M. GOULD, GÉRANT

Une faveur accordée a contre cœur ressemble à une rose sans parfum ou à un thé inférieur après avoir bu du thé Blue Ribbon.

R. WILSON SMITH

Courtier en Débentures

Débentures Municipales, des Gouvernements et des Chemins de Fer achetées et vendues. Débentures de premier ordre pour placements de fonds en fidéi-dépôts, toujours en mains.

BATISSE STANDARD LIFE,
151 rue Saint-Jacques, - - Montréal. ☒

Le SIROP D'ANIS GAUVIN

N'a pas d'égal pour toutes les maladies de l'enfance. Les marchands peuvent le recommander sans crainte à leurs clients. En vente chez tous les marchands de gros.

DÉPOT GÉNÉRAL:

J. A. E. GAUVIN,
1286 rue Ste-Catherine, Montreal.

LOTS A BATIR

Dans la plus belle et la plus saine partie de la ville . . .

A. & H. LIONAIS, Props
25 rue Saint-Gabriel.

ALLUMETTES

Nos prix sont bas,
Nos allumettes sont bonnes,
Elles sont garanties.
Essayez-les.

The Walkerville Match Co., Limited

C. A. MORIN

REPRÉSENTANT

Batisse Impériale, Montréal!

J. W. HILL

Propriétaire d'entrepôts

Entrepôt, Réfrigérateur public pour effets périssables en douane ou libres

ENTREPOT No 73

Magasin: Coin William et Queen,

Bureau: 48 rue William. MONTREAL

Noix muscade

Nous apprenons que le prix des noix muscades durcit de plus en plus entre les premières mains.

Pâtes alimentaires

Le marché est de nouveau pourvu des pâtes alimentaires françaises de la marque Vve Garres, leur prix est également avancé de 1-2c par lb.

Fleur d'avoine fine

La fleur d'avoine fine est en hausse de 2c par poche à \$2.75.

Savon de Castille

Le prix du savon dit de Castille marque à la Vierge est augmenté de 15c par caisse de 200 barres. On le cote maintenant de \$3.25 à \$3.35 la caisse suivant quantité.

Huile de charbon

Une nouvelle avance s'est produite cette semaine sur le prix de l'huile de charbon. Les nouveaux prix au gallon sont:

Silver Star, 20 1-2c.
Imperial Acme, 22c.
Standard Acme, 24c.
Pratts Astral, 25c.

Graisse

La graisse à baissé de 1-4c; nous modifions en conséquence nos listes de prix.

Poissons

La demande de poissons salés pour les besoins du Carême est bonne; les harengs, ainsi que les morues, sont très recherchés. Pour la consommation présente il y a également une forte demande pour les poissons frais.

Lard américain

Les lards américains de la marque Swift ont baissé de 25c à 50c par quart. On cote: Marque Swift \$25.25. Marque Franklin, \$23.25.

Bières importées

L'Alé et le Porter en bouteilles de la marque Burke ont subi une augmentation de 5c par douzaine; le prix actuel est de \$1.65 par douzaine de petites bouteilles.

Wooden Ware

Le commerce de gros de l'épicerie vient d'augmenter de 5 pour cent le prix des ustensiles et des vaisseaux en bois généralement connus sous le nom de wooden ware.

GRAINS ET FARINES**Marchés étrangers**

Les derniers avis télégraphiques cotent comme suit les marchés d'Europe:

Londres:—

Blé en transit: ferme.
Maïs: terne.

Chargement blé Californie:

Standard No 1... 32 s 2 d
Blé de Walla, Walla... 30 s 6 d
Blé La Plata... 29 s 0 d

Liverpool:—

Blé disponible: ferme.
Maïs disponible: terne.
Blé de Californie:

Standard No 1... 7 s 0 d
Blé du printemps No 1... 6 s 9 d

Blé d'hiver rouge No 2

6 s 2 d à 6 s 5 d

Futurs: blé soutenu.

Mars... 6 s 4 d
Mai... 4 s 3 d
Futurs Maïs: tranquille.
Mars... 4 s 3 d
Mai... 4 s 2 d

Anvers:—

Blé disponible: tranquille.
Blé roux d'hiver No 2... 16 1-2c

Paris:—

Blé: tranquille.
Janvier... 23.40
Mai-août... 23.55

Marchés canadiens

Nous extrayons du "Commercial" de Winnipeg du 31 janvier 1903, le rapport suivant:

Le marché des blés de Manitoba a suivi la baisse des marchés américains mais dans de moindres proportions. Le marché est inactif, peu d'acheteurs par suite de l'état incertain de la situation.

No 1 dur... 73 3-4c
No 2 dur... 00 c
No 3 dur... 00 c
No 1 du Nord... 71 3-4c
No 2 du Nord... 70 1-4c
No 3 du Nord... 68 c

en entrepôt Fort William ou Port Arthur ou disponible.

Marchés américains

Le marché de Chicago a été ferme à la hausse pour le blé futur. Mai a avancé depuis la semaine dernière de 15-8c et juillet de 1-8c.

Le blé d'inde de mai a fermé hier en hausse de 1-4c et juillet reste sans changement à 43 1-4c.

L'avoine de mai a également fait preuve de fermeté, gagnant 3-8c sur notre dernière cote et juillet a perdu une fraction, soit 1-8c.

On cotait hier, en clôture, sur le marché de Chicago:

Mai juillet
Blé... 79 1-2c 74 5-8c
Blé-d'Inde... 44 7-8c 43 1-4
Avoine... 36 3-8c 32 3-4c

Marché de Montréal

L'avoine blanche No 2 est ferme à 37c en magasin. A l'exportation il se traite peu d'affaires; on s'attend à une reprise sérieuse au printemps avec des prix meilleurs.

La demande locale est en grande partie satisfaisante par les apports des cultivateurs; demande et arrivages sont modérés.

Nos cotes d'autre part pour les autres grains sont purement nominales en l'absence de transactions.

Les farines de blé du Manitoba sont en bonne demande et à prix très fermes. Il n'y a aucune apparence que les prix actuels doivent baisser d'ici quelque temps, même si le marché de Chicago accusait une baisse sensible pour les blés.

La minoterie anglaise recherche de plus en plus nos blés durs et la demande

de ce côté est suffisante pour maintenir les prix indépendamment de ce qui pourrait se passer sur les marchés au blé des Etats-Unis. D'autre part, la meunerie canadienne a autant d'ordres en carnets qu'elle en peut remplir et n'a par conséquent pas besoin de stimuler la demande.

Les farines d'Ontario ont un courant d'affaires modéré.

Les issues de blé sont tenues fermes avec une assez forte demande.

Les farines d'avoine de bonnes marques valent de \$4.20 à \$4.30 par baril et de \$2.00 à \$2.05 par sacs, en lots de détail.

FROMAGE**Marché anglais**

MM. Marples, Jones & Co. nous écrivent de Liverpool, le 23 janvier 1903:

La demande est excellente et les prix ont avancé de 6d.

Nous cotons: s. d. s. d.
Fromages blancs canadiens
bonne qualité... 61 6 à 62 0
Fromages blancs canadiens
supérieurs... 62 6 à 63 6
Fromages supérieurs colorés
des Etats-Unis... 61 0 à 62 0
Fromages supérieurs colorés
du Canada... 62 0 à 63 6

Marché de Montréal

En l'absence de transactions il est difficile d'indiquer un prix pour l'exportation. Les stocks en janvier ont diminué de près de moitié; on évalue à 75,000 boîtes les quantités restant à Montréal. La nouvelle saison prochaine maintenant ne saurait ouvrir dans de meilleures conditions, car il est à peu près évident qu'il ne restera plus une seule boîte disponible longtemps avant que les pâturages soient ouverts aux animaux.

On détaille aux épiciers à 14c la lb le fromage fort et de 13c à 13 1-2c le fromage doux.

BEURRE**Marché anglais**

MM. Marples, Jones & Co. nous écrivent de Liverpool, le 23 janvier 1903:

Le ton du marché s'est considérablement amélioré. Les arrivages du continent sont limités et le marché de Copenhague a plus de fermeté.

Nous cotons: s. d. s. d.
Etats-Unis, laddles bon et
sain... 76 0 à 78 0
Sibérien crèmerie choix... 92 0 à 98 0
Canada crèmerie choix... 100 0 à 103 0
Irlande crèmerie en boîtes. nominal.
Danemark, choix et sur-
choix, crèmerie en brls. 109 0 à 112 0
Argentine... 00 0 à 00 0
Canada laiterie choix... 83 0 à 85 0

Marché de Montréal

Les épiciers paient les bons beurres de crèmerie 22c; les beurres de qualité inférieure de 17c à 18c; on offre à 19c un bon beurre de ferme; les beurres en rou-leaux choix se paient également 19c.



A. RACINE & CIE

IMPORTATEURS ET
— EN —

Marchandises Sèches

Générales
DE TOUTES SORTES.

340 et 342 Rue St-Paul

— ET —
170 et 181 rue des Commissaires
MONTREAL.

REPARATIONS AU MATERIEL DE BEURRERIES
FROMAGERIES

PRIX MODÉRÉS ENGINs, CENTRIFUGES, BOUILLIÖRES. OUVRAGE GARANTI.

HUDON & AUCUSTIN

MACHINISTES

ST-HYACINTHE

Fabricants d'Emporte-Pièces (Dies) pour Manufacturiers de Chaussures.

LOTS A BATIR

Dans la plus belle et la plus
saine partie de la ville.

A. & H. LIONAIS, Props.

25 Rue St-Gabriel, Montréal.

Voici le temps de placer vos commandes de

Chapeaux et Calottes

dont vous aurez besoin pour la saison prochaine.

J'offre cette année les plus hautes nouveautés Anglaises, Américaines et Canadiennes, et les échantillons que mes Voyageurs vous soumettront méritent votre attention toute spéciale.

J. ARTHUR PAQUET - QUEBEC

LEDUC & DAOUST

MARCHANDS DE GRAINS et de PRODUITS Spécialité: Beurre, Fromage,
EN GROS ET A COMMISSION Oufs et Patates.
Avances libérales faites sur consignations. Correspondance sollicitée.
1217 et 1219 RUE ST-JACQUES, MONTREAL,

LA FARINE PRÉPARÉE
(SELF-RAISING FLOUR)
DE BRODIE & HARVIE

est aujourd'hui la farine préférée des ménagères. Elle donne une excellente pâtisserie, légère, agréable et recherchée par les amateurs. Pour réussir la pâtisserie avec la farine préparée de Brodie & Harvie, il suffit de suivre les directions imprimées sur chaque paquet.

10 et 12 Rue Bleury, MONTREAL.



BLEU CARRÉ PARISIEN

Le "Bleu Carré Parisien" est exempt d'Indigo et ne tache pas le linge.

Il est plus fort et plus économique que n'importe quel autre bleu employé dans la buanderie

A obtenu une Médaille d'Or.

TELLIER, ROTHWELL & Cie,

Seuls fabricants. **MONTREAL.**

Melasses de 1er Choix

FAJARDO, célèbre mar L. M. GINTRON.
BARBADE, célèbre marque S. P. MUSSON, SON & Co.

Ces produits seront vendus au plus bas prix du marché par

NAZAIRE TURCOTTE & CIE,
NEGOCIANTS

54-56-58-60 Rue Dalhousie, Québec

90%

Il y a six manufacturiers de Sirop d'Erable à Montréal et nous avons 90 pour cent du commerce local — **POURQUOI ?** Donnez une commande d'essai à votre fournisseur de gros et vous comprendrez la rai-

son. Nos marchandises attirent la clientèle. Demandez notre liste de prix.

The Grocers' Mfg & Trading Co., Limited

MONTREAL.

OEUFS

Marché anglais

MM. Marpies, Jones & Co., nous écri-
vent de Liverpool, le 23 janvier 1903:

Marché terne, prix sans changement.

Nous cotons:	s. d.	s. d.
Oeufs frais du Canada et des Etats-Unis.	8 0	à 8 9
Oeufs conservés du Canada.	8 0	à 8 4
Oeufs conservés à la chaux.	0 0	à 0 0
Oeufs conservés frais d'Ir- lande.	11 0	à 11 6
Oeufs conserv. du Continent.	7 9	à 8 6

Marché de Montréal

Les prix ont baissé et ne sont pas fer-
mes. On cote: oeufs strictement frais
de 25c à 28c; oeufs mirés No 1 20c; oeufs
chaudés ou conservés en glacières 15c
faible.

POMMES

Marché de Liverpool

MM. J. C. Houghton & Co., nous écri-
vent de Liverpool, le 22 janvier 1903:

Le marché des pommes du Canada
s'est considérablement amélioré depuis
notre dernier rapport.

Pommes	PRIX A L'ENCAN					
	Vendredi		Lundi		Mercredi	
	16 Jan.		19 Jan.		21 Jan.	
	s. d.	s. d.	s. d.	s. d.	s. d.	s. d.

American—						
Newtown Pippins						
York Imperial						
Kings	14 6	14 6				
Baldwin	6 0	15 0	6 0	11 0	6 0	14 0
Greening	6 0	11 0	8 0	11 0	5 9	12 9
Ben Davis	8 6	12 9	11 6	12 3	7 9	11 6
N. Spies	11 0	13 0				
Russet	11 6	14 0	14 3		9 0	14 0
American						
Canadian						
Kings			10 3			
Baldwins	8 0	14 9	9 0	16 0	7 0	15 6
Greenings	7 0	12 0	9 9	14 9	6 9	11 9
Ben Davis			10 0	13 6		
20oz Pippin						
Blenheim Pippin						
Ribston Pippin						
N. Spies	10 3	11 6	8 3	16 0	8 9	11 0
Russets	12 9	16 9	10 9	17 9	12 3	15 9
Phoenix			10 6	14 0		
Californian—						
Newtown Pippins	8 3		3 0	8 3	8 0	8
Oregon—						
Newtown Pippins	10 9	11 3	11 0			8 6

LEGUMES

On paie les pommes de terre au char
98c par 90 lbs et on les vend au détail, à
\$1.10.

On cote:

- Betteraves, 20 à 25c le panier.
- Carottes, de 75 à \$1.00 le quart.
- Céleri de Californie, de \$4.50 à \$5.00 le
crate.
- Champignons, 60c la livre.
- Cresson, 75c la doz. de paquets.
- Choux, 30c la douzaine.
- Choux rouges, 40c la douzaine.
- Choux fleurs, de \$2.00 à \$3.00 la boîte.
- Choux de Bruxelles, de 50c à 75c la
douzaine.
- Fèves vertes, \$5.50 la boîte.
- Navets, 60c le sac.
- Oignons, \$1.50 le quart.
- Persil des Bermudes, 75c la douzaine
de paquets.
- Radis, 40 à 50c la doz de paquets.

- Céleri, de 15c à 40c la botte.
- Patates sucrées, \$4.00 à \$5.75 le quart.
- Oignons d'Espagne, 50c à 60c la crate.
- Salade de Boston, de \$1.00 à \$1.05 la
douzaine.
- Epinars, \$3.25 à \$3.50 le quart.
- Salade de Waterloo, 50c la doz.
- Tomates, 20c à 30c la lb.
- Tomates de Floride, \$5.00 à \$5.50 la
botte.

- Ralfort, 12c à 15c la livre.
- Concombres, \$2.00 à \$2.25 la douzaine.
- Rhubarbe, 75c la doz de paquets.
- Persil, de 30c à 40c la doz de paquets.

FRUITS VERTS

- Nous cotons:—
- Ananas, \$4.00 à \$4.50, boîte de 2 doz.
- Atocas, de \$7.00 à \$9.00 le quart.
- Bananes, de \$1.25 à \$1.50 le régime.
- Citrons de Messine, de \$2.50 à \$2.75 la
boîte.

- Oranges Jamaïque, \$5.00 le quart.
- Oranges Navel, \$3.00 à \$3.50.
- Oranges de Valence, boîte de 714, \$4.50.
- Oranges de Valence, boîte de 420, \$3.75.
- Raisins Malaga, \$5.50 à \$7.00 le quart.
- Pommes, de \$1.50 à \$3.50 le quart.

FOIN PRESSE ET FOURRAGES

MM. Hosmer, Robinson & Co., nous é-
crivent de Boston, le 29 janvier 1903:
Les arrivages pour la semaine dernière
ont été de 276 chars de foin et 24 chars
de paille, 42 chars pour l'exportation.
Pendant la semaine correspondante de
l'an dernier, 708 chars de foin et 31 chars
de paille, 348 chars pour l'exportation.
La situation n'a pas changé sensible-
ment depuis notre dernier rapport. Le
territoire du Boston and Maine est abon-
damment pourvu de foins de qualités di-
verses; l'on s'attend à ce que la demande
prochaine vienne du territoire du New-
York, New Haven & Hartford RR.

	Grosses balles.	Petites balles.
Foin, choix...	\$18.50 à \$19.50	\$17.50 à \$18.50
— No 1 ...	17.00 à 18.00	16.00 à 17.50
— No 2 ...	15.50 à 16.50	15.00 à 16.00
— No 3 ...	11.00 à 13.00	11.00 à 13.00
— mél.d.tréf.	12.00 à 13.00	12.00 à 13.00
— trèfle ...	10.00 à 11.00	10.00 à 11.00
Paille de sei- gle long ...	13.00 à 14.50	
— mêlée..	10.00 à 11.00	10.00 à 11.00
- d'avoine	9.00	9.00

Marché de Montréal

Sur place le foin est faible par suite
des livraisons directes des cultivateurs
des environs aux particuliers. On cote
à Montréal, par char, à la tonne, sur
rails: No 1, de \$8.50 à \$9.00; No 2, de
\$6.50 à \$7.50; mélangé de trèfle \$6.00.

A la campagne on paie: No 1 de \$7.50
à \$8.00; No 2 de \$6.00 à \$6.50 et mélangé
de \$5.00 à \$5.50; les prix à la campagne
sont donc plus profitables à la culture
que ceux du foin rendu à Montréal.

Nous cotons la paille d'avoine \$4.25 la
tonne sur rails, Montréal.

Les marchés des Etats-Unis faiblissent:
on peut obtenir des chars pour Boston et
pour l'exportation par New-York mais
pas pour le marché local de New-York.

En Angleterre, le marché est ferme pour
le disponible par suite des arrivages res-
treints, mais faible pour le foin à arriver.

PEAUX VERTES

Le marché est actif aux prix de la se-
maine précédente.

On paie aux bouchers, les prix suivants:

Boeuf No 1, 8c et No 2, 7c; taureaux,
6c; veaux, No 1, 10c et No 2, 8c la lb ;
peaux de moutons, 75c pièce; chevaux
No 1, \$2.00; No 2, \$1.50, et No 3, \$1.00 la
peau.

PORCS ABATTUS

On cote les porcs frais abattus de la
campagne \$8.25 les 100 lbs et les porcs
gelés de \$7.75 à \$8.00 suivant grosseur.



Votre

bonne

renommée

exige que vous teniez les marchandises les plus pures que vous puissiez
acheter—surtout dans les articles pour consommation. En fait de
Soda à Pâte— celui qui est reconnu comme l'étalon pour force et
pureté., est le

DWIGHT'S COW BRAND

SODA A PÂTE DWIGHT, MARQUE DE LA VACHE

EN VENTE CHEZ TOUS LES EPICIERS EN GROS.

NOS PRIX COURANTS, PARTIE I

Nos prix courants sont révisés chaque semaine. Ces prix nous sont fournis pour être publiés, par les meilleures maisons dans chaque ligne; ils sont pour les qualités et les quantités qui ont cours ordinaire dans les transactions entre le marchand de gros et le marchand de détail, aux termes et avec l'escompte ordinaire. Lorsqu'il y a un escompte spécial, il en est fait mention. On peut généralement acheter à meilleur marché en prenant de fortes quantités et au comptant.

PRIX COURANTS—MONTREAL, 5 FEVRIER 1903.

Articles divers.		Pois canadiens 2 lbs. ds.		Pieds de cochon, bte 1 1/2 lb.		Epices pures.				
Bouchons communs... gr.	0 18	0 30	0 90	1 20	2 10	2 40	Allspice, moulu.....lb.	0 12	0 15	
Briques à couteaux... doz.	0 25	0 30	1 40	1 75	1 lb.	2 20	2 40	Cannelle moulu.....	0 15	0 25
Brûleurs pour lampes			4 80	5 00			" en nattes.....	0 12	0 14	
No. 1..... doz.	0 00	0 75	Fruits.		Drogues et Produits Chimiques		Clous de girofle moulu	0 18	0 25	
No. 2..... " "	0 00	1 00	Ananas 2 et 2 1/2 lbs..... ds.	0 00	2 20	Acide carbonique..... lb.	0 30	0 40		
No. 3..... " "	0 00	0 70	Bluets 2 " " " "	1 20	1 25	" citrique..... " "	0 50	0 55		
Cire vierge..... " "	0 25	0 28	Cerises 2 " " " "	1 95	2 15	" oxalique..... " "	0 08	0 10		
Coton à attacher..... " "	0 15	0 21	Fraises 2 " " " "	1 50	1 70	" tartrique..... " "	0 33	0 35		
Chandelles suif..... lb.	0 00	0 09	Frambroises 2 " " " "	1 45	1 60	Aloès du Cap..... " "	0 14	0 15		
" paraffine..... lb.	0 10 1/2	0 11 1/2	Pêches 2 " " " "	0 00	1 75	Alun..... " "	0 01 1/2	0 08		
" London Sperm..... " "	0 09 3/4	0 10 3/4	Poires 2 " " " "	0 00	2 80	Bicarbonate de soude, bri.	2 00	2 25		
" Stéarine..... " "	0 13 1/2	0 14 1/2	Pommes 3 " " " "	1 95	2 10	Bichrom. de potasse..... lb.	0 10	0 12		
Epingles à linge, bte. 5 gr.	0 00	0 85	Prunes vertes 2 " " " "	0 00	1 45	Bleu (carré)..... " "	0 10	0 16		
	3 6ls.	6 6ls.	" bleues 2 " " " "	1 25	1 35	Borax raffiné..... " "	0 05	0 07		
Ficelles..... 30 pieds..	0 40	0 75	Poissons.		Campbre américain.....		Bromure de potasse.....	0 55	0 80	
" 40 " "	0 55	0 85	Anchois..... ds.	3 25	0 00	" anglais.....	0 80	0 80		
" 48 " "	0 85	1 00	Anchois à l'huile.....	3 25	4 50	" de soude.....	0 01 1/2	0 02		
" 60 " "	0 80	1 35	Clams 1 lb.....	1 25	1 35	Chlorure de chaux.....	0 02 1/2	0 04		
" 72 " "	0 95	1 60	Harengs marinés.....	0 00	1 45	" de potasse.....	0 23	0 25		
" 100 " "	1 25	2 00	Harengs aux Tomates.....	1 40	1 50	Couperose..... 100 lbs	0 70	1 00		
Lessiv. concentré, com. ds	0 00	0 37 1/2	Homards, boîte haute.....	3 12 1/2	3 20	Crème de tartre..... lb.	0 20	0 22		
" pur.....	0 70	0 90	" plate.....	3 65	3 75	Extrait de Campêche.....	0 10	0 11		
Mèches à lampes No. 1.....	0 11	0 13	Huîtres, 1 lb..... ds.	1 25	1 40	" en paquets.....	0 12	0 14		
" No. 2.....	0 14	0 16	" 2 " "	2 25	2 50	Gelatina en feuilles.....	0 35	0 50		
" No. 3.....	0 09	0 11	Maquereau.....	0 95	1 00	Glucose.....	0 03 1/2	0 03 3/4		
Miel rouge coulé..... lb.	0 06	0 00	Sardines Canadiennes, cse	3 75	4 00	Glycérine.....	0 17	0 20		
" blanc.....	0 06	0 07	Sardines 1/2 françaises, bte.	0 08	0 25	Gomme arabique..... lb.	0 40	1 25		
" rouge en gateaux.....	0 00	0 00	" 1/2 " "	0 17	0 35	Gomme épinette.....	0 00	0 25		
" blanc.....	0 09	0 10	Saumon rouge (Sockeye) boîte			Gomme Shellac.....	0 18	0 25		
Sirup d'érable en qrts. lb.	0 05	0 05 1/2	haute ds. 1 45	1 50		Indigo Bengale.....	1 50	1 75		
" en canistre.....	0 60	0 65	" plate.....	1 80	1 85	Madras.....	0 80	0 80		
Sucre d'érable pains lb.	0 07 1/2	0 08 1/2	rose (Cohoec) ds. 0 95	1 05		Iodure de potasse.....	4 00	4 25		
" vieux.....	0 00	0 00	du printemps, " "	1 25	1 40	Opium.....	4 50	4 75		
Conserves alimentaires			Smelts (Eperlans).....	0 00	0 00	Phosphore.....	0 50	0 75		
Légumes.			Viandes en conserves.			Pourpre de Paris.....	0 09	0 10		
Asperges 4 lbs..... ds.	0 00	4 50	Corned Beef, bte 1 lb..... ds.	1 55	1 75	Résine (280 lbs).....	2 75	5 00		
Baked Beans 3 lbs.....	1 00	1 10	" 2 " "	2 75	3 25	Salpêtre..... lb.	0 05	0 07 1/2		
Blé d'Inde..... 2 lbs	0 90	1 00	" 6 " "	8 50	11 30	Sels d'Epsom..... 100 lbs.	1 50	3 00		
Champignons..... bte.	0 15	0 24	" 14 " "	18 00	25 30	Soda caustique 80 " "	0 00	2 50		
Citrouilles 3 lbs..... ds.	0 85	1 00	Lang. de porc. " 1 " "	2 75	4 10	" 70 " "	0 00	2 75		
Haricots verts.....	0 77 1/2	0 85	" 2 " "	5 50	7 85	" à laver.....	0 70	0 90		
ves, Pints.....	3 75	5 00	" bœuf " 1 1/2 lb.....	7 50	9 00	à pâte..... bri.	2 00	2 50		
" 1/2 Pints.....	2 80	3 60	" 2 " "	7 50	9 00	Soufre poudré..... lb.	0 01 1/2	0 02 1/2		
" en quart, gallon.	0 00	1 50	" 3 " "	13 10		bâtons.....	0 02	0 03		
Petits pois français..... bte.	0 09	0 11	English Brawn 1 lb.....	1 40	1 65	" rock, sac..... 100 lbs.	2 00	3 00		
" mi fins.....	0 11 1/2	0 12 1/2	Bœuf (chipped dried).....	2 75		Strychnine..... oz.	0 80	1 00		
" fins.....	0 13 1/2	0 14	Dinde, bte 1 lb.....	2 20	2 40	Sulfate de cuivre..... lb.	0 08	0 07		
" extra fins.....	0 15	0 16	Pâtés de fote gras.....	3 00	8 00	Sulfate de morphine.....	1 80	2 00		
" surfine.....	0 00	0 00				" de quinine..... oz.	0 40	0 45		
						Sumac..... tonne.	80 00	70 00		
						Vert de Paris..... lb.	0 16 1/2	0 18 1/2		

LE SIROP MARQUE "CROWN"

QUALITE EDWARDSBURG

Barils, Demi-barils, Quarts de barils,

CANISTRES de 20 lbs, 3 par caisse, \$2.55

CANISTRES de 10 lbs, 6 par caisse, \$2.65

CANISTRES de 5 lbs, 12 par caisse \$2.70

CANISTRES de 2 lbs 24 par caisse, \$2.15

Fret paye sur lots de 5 Caisses.

LE MEILLEUR ARTICLE DE QUALITE QUE NOUS AYONS EU!!!

EDWARDSBURG STARCH CO'Y, Limited,
Etablie en 1858

164 Rue St-Jacques,

MONTREAL.

Manufacture

CARDINAL, Ont.

53 Front St. East,

TORONTO, Ont.

Malag. London Layers bte	0 00	1 75
" Connaisseur Cluster	0 00	2 35
" Extra. Dis rt	0 00	2 75
Royal Buckingham Cluster	0 00	0 00
Excelstor Windsor Cluster	0 00	4 51
Sultana	0 00	0 00
Valence off Stalk	0 00	0 00
" fine off Stalk	0 07 1/2	0 08
" Selected	0 08	0 08 1/2
" layers	0 08 1/2	0 08 3/4

Grains et Farines.

GRAINS		
Blé roux d'hiver Can. No 2	0 00	0 00
Blé blanc d'hiver Can. No 2	0 00	0 00
Blé du Manitoba No 1 dur	0 80	0 87 1/2
" No 2	0 00	0 78
Blé du Nord No 1	0 80	0 82 1/2
Avoine blanche No 2	0 00	0 37
Orge No 2	48 lbs.	0 52 1/2
" A moulée		0 47
Pois No 2 ordinaire, 80 lbs	0 00	0 85
Sarrasin	48 "	0 00
Seigle	56 "	0 50
Blé d'Inde canadien	0 62	0 00
" américain	0 00	0 07 1/2
FARINES		
Patente d'hiver	3 00	4 10
Patente du printemps	4 40	4 50
Straight roller	3 75	3 90
Porte de boulanger	4 10	4 20
Porte du Manitoba, seconde	3 70	3 80
Farine de blé d'Inde	sac. 1 50	1 55
FARINES D'AVOINE		
Avoine roulée	baril.	4 20
" "	sac.	2 00
ISSUES DE BLE		
Son d'Ontario, au char, ton	19 50	20 00
" de Manitoba	19 00	20 00
Orge de Manitoba	char 21 00	22 00
" d'Ontario	20 00	22 00
Moulée	24 00	27 00

Huiles et graisses.

HUILES		
Huile de morue, T. N., gal.	0 37 1/2	0 42 1/2
" loup-marin raffi.	0 55	0 65
" paille	0 40	0 50
Huile de lard, extra	gal. 0 75	0 85
" No 1.	0 65	0 75
" d'olive de table	2 00	2 25
" d'olive p. mach.	1 00	1 10
" A salade	0 85	0 90
" d'olive à lampion	1 00	1 10
" despermacoti	1 30	1 50
" de marmoulin	0 50	0 60
" Silver Star	0 00	0 21 1/2
Aomé Imperial	gal. 0 00	0 22
Huile Américaine par quart		
Aomé Standard	0 00	0 21

Pratt's Astral	0 00	0 25
Huile de fole de m. Nor. gal	2 50	2 75
" T.N.	1 75	1 80
" de castor "E. I."	lb. 0 07 1/2	0 08 1/2
" franç. qrt. lb.	0 08	0 08 1/2
" " "	0 10	0 11

Liqueurs et spiritueux

Rhum.		
Jamaïque	4 45	6 35
Whisky Canadien au gallon, en lots d'un ou plusieurs barils de 40 gallons (pas de demi-barils) d'une sorte ou assortis.		
Gooderham & Worts 85 O. P.	4 50	4 50
Hiram Walker & Sons	4 10	4 10
J. P. Wiser & Son	4 49	4 49
J. E. Seagram	4 49	4 49
H. Corby	4 49	4 49
Gooderham & Worts 50 O. P.	4 10	4 10
Hiram Walker & Sons	4 09	4 09
J. P. Wiser & Son	4 09	4 09
J. E. Seagram	4 09	4 09
H. Corby	4 09	4 09
Rye Gooderham & Worts	2 20	2 20
" Hiram Walker & Sons	2 20	2 20
" J. P. Wiser & Son	2 19	2 19
" J. E. Seagram	2 19	2 19
" H. Corby	2 19	2 19
Imperial Walker & Sons	2 80	2 80
Canadian Club Walker & Sons	3 60	3 60
Pour quantité moindre qu'un quart d'origine mais pas moins de 20 gallons:		
85 O. P.	leg. gal.	4 55
50 O. P.		4 15
Rye		2 25
Au-dessous de 20 gallons:		
85 O. P.	le gallon	4 60
50 O. P.		4 20
Rye		2 30
Pour quantité moindre qu'un baril ou un barillet d'origine:		
Imperial Walker & Sons	le gallon	3 10
Canadian Club		3 40
F. O. B. Montreal, 30 jours net ou 10 jours		
Pour le Whisky à 50 O. P., 5c de moins par gallon, F. O. B. Montréal, pour l'île de Montréal.		
Rye Canadien à la caisse.		
Walker's Imperial	quarts	7 50
" "	16 flasks	8 00
" "	32 "	8 50
Walker's Canadian Club	quarts	9 00
" "	16 flasks	9 50
" "	32 "	10 00
Gooderham & Worts 1891	1 a 4 c	5 75

Seagram 1896 (star brand) quarts	6 50	6 50
" No 83	8 75	8 75
Oruy I. X. L.	7 00	7 00
Purity, qte.	6 50	6 50
" 32 flasks	7 50	7 50
Canadian, qte.	5 00	5 00
" 32 flasks	6 00	6 00
F. O. B. Montreal, 30 jours net ou 10 jours		

Mélasses. Au gallon

Barbades tonne.	25 26	25 26
" tierce et qt.	0 27 1/2	0 27 1/2
" demi quart.	0 28 1/2	0 28 1/2
" au char ton.	0 00	0 00
" tierce.	0 00	0 00
" 1/2 qt.	0 00	0 00
Porto Rico, choix, tonne.	0 00	0 00
" tierce et quart.	0 00	0 00
" ordinaire, tonne.	0 00	0 00

Pâtes et denrées alimentaires.

Macaroni importé	lb.	0 08	0 10 1/2
Vermicelle	"	0 08	0 10 1/2
Lait concentré	ds	1 50	1 90
Pois à soupe, 80 lbs	"	1 20	1 35
Blé d'Inde à soupe, sac 98 lbs	"	2 50	2 50
Pèves intot 60 lbs	"	2 10	2 25
Sagon, lb.	"	0 04	0 04 1/2
Tapioca, lb.	"	0/03 1/2	0 03 1/2
Pot Barley sac 9 lbs	"	4 50	4 50
" quant 198 lbs	"	4 40	4 40
Pearl Barley qt 98 lbs a lb.	"	4 40	4 40
Farine d'avoine roulée qt.	"	4 60	4 60
" " " " sac.	"	2 30	2 30

Poissons.

Haronne Shore	brl.	0 00	5 00
" "	"	0 00	2 75
" Labrador	"	5 00	5 25
" "	"	0 00	0 00
" Cap Breton	"	0 00	0 00
" "	"	0 00	2 75
" fumés, boîte	"	0 00	0 00
Morue sèche, lb.	"	0 00	0 00
" verte No 1, qt.	"	5 50	6 00
" No 1 large qt.	"	0 00	0 00
" No 1 draft.	"	0 00	0 00
" désossée paquet, lb	"	0 06	0 06
" pelre, caisse 100 lbs	"	0 00	5 00
Truite des lacs, brl 100 lbs	"	0 00	5 50
Poisson blanc,	"	0 00	0 00
Saumon C. A.	1/2 qrt.	0 00	0 00
" "	1 "	0 00	0 00
Saumon Labrador.	1 "	0 00	0 00
" "	1/2 "	0 00	7 00

Riz

Sac. 1/2 Sac. Pch.	1/2 Pch	1/2 Pch
B. 1 @ 9 sacs	3 15	3 20
B. 10 et plus	2 9 1/2	2 97 1/2
Patna imp.	224 lbs.	0 04 1/2
Riz Japon	lb	0 00

Salaisons, Saindoux, etc		
Lard Can. Sh't Cut Messqt	00 00	0 00
" Jones désossé (30)		0 00
" Armour moyen, désossé (50/60)		00 00
" Armour désossé (30/40)		0 00
Jambons	lb.	0 12
Lard fumé	"	0 11

Saindoux

Pur de panne en seaux	2 20	2 25
Canistres de 10 lbs.	0 11 1/2	0 12
" 5 "	0 11 1/2	0 12 1/2
" 3 "	0 11 1/2	0 12 1/2
Composé, en seaux	0 00	1 80
Canistres de 10 lbs.	0 00	0 09
" 5 "	0 00	0 09 1/2
" 3 "	0 00	0 09 1/2

Sel.

el fin, quar.	3 lbs.	0 00	2 65
" "	5 "	2 80	2 70
" "	7 "	2 50	2 80
" 1/2 sac 58 "		0 00	0 35
" sac 2 cwts		0 00	1 20
" gros, sac livré en ville		0 52 1/2	0 55

Strops.

Perfection	lb.	0 03	0 03 1/2
" s. 25 lbs. seau		0 00	1 10
" seau 3 gall.		0 00	1 60
Siroy Redpath tins 2 lbs.		0 00	0 09
" 8 "		0 00	0 35

Sucres

(Prix aux 100 lbs.)		
Jaunes bruts (Barbade)	\$ 50	3 75
Extra granulé, Sac de 100 lbs net		3 80
" " barils		3 80
" " 1/2 barils		3 95
Extra ground, barils		4 20
" " botte d'5 lbs		4 35
" " 25 lbs		4 55
Powdered, barils		4 00
" " botte d'50 lbs		4 25
Paris Lumps, barils		4 30
" " " "		4 55
" " " "		4 30
" " " "		4 40
No 1 Yellow, barils		3 15
" " Sac de 100 lbs net		3 15
No 2 Yellow, sac de 100 lbs net		3 25
No 3 Yellow		3 45
Bright Coffee		3 50
Cream		3 55
Phoenix		3 70

Vernis

Vernis à vernis	gal.	0 00	1 80
" " dz.	1 10	1 20	
" " atuyaux	gal	0 00	0 80

Les marinades et condiments (Relishes) de la marque "Sterling" ont toujours figuré au sommet. Nous avons maintenu leur type d'excellence par les soins apportés à leur fabrication, employant toujours les meilleurs produits. Les épiciers devraient toujours avoir un bon stock des marchandises de cette marque qui a une vente établie.

MARINADES ET CONDIMENTS MARQUE "STERLING"

T. A. LYTLE & CO.
Manufacturiers de Marinades, Condiments, Etc.
124-128 rue Richmond Ouest, - TORONTO



PURE LESSIVE PULVÉRISÉE DE GILLETT

LA MEILLEURE, LA PLUS PURE, LA PLUS FORTE.

E. W. GILLETT COMPANY LIMITED
London, Eng. TORONTO, ONT. Chicago, Ill.

NOS PRIX COURANTS, PARTIE II

Dans cette seconde partie sont comprises uniquement les marques spéciales de marchandises dont les maisons, indiquées en caractères noirs, ont l'agence ou la représentation directe au Canada, ou que ces maisons manufacturent elles-mêmes.
Des prix indiqués le sont d'après les derniers renseignements fournis par les agents, représentants ou manufacturiers.

PRIX COURANTS—MONTREAL 5 FEVRIER 1903

American Tobacco Co of Canada MONTREAL

Cigarettes	1e 1000
Richmond Straight Cut	\$12 00
Sweet Caporal	8 50
Athlete	8 50
Old Judge	8 50
New Light (tout tabac)	8 50
Derby	6 30
Old Gold	6 30
Prince	5 50
Sweet Sixteen	5 50
Dardanelles (Turques)	12 52
Yildiz (Turques)	15 00

Tabacs à cigarettes	la livre
Puritan, 1-12s	\$1 00
B.C. No 1, 1-12s	1 00
Sweet Caporal, 1-13s	1 15

Tabacs coupés	
Old Chum, 10s	32
Puritan, 1-11s	35
"Meerschaum" 10s	0 80
Lord Stanley, bte 1-2	1 05
Athlete Mixture, bte 1-2, 1-4	1 35
Old Fashioned, cut plug	90
Old Gold 12's	95
Seal of North Carolina 12's	95
Duke's Mixture	82
Virginity	1 25
Old Virginia bte 1 lb et 1/2	75

Tabacs en plus	la livre
Ritchie's Derby Smoking, Solace	\$0 83
Ritchie's Old Virginia, Twist	70
Old Virginia, Solace	70

Succursale L. Larue, Jr.

MONTREAL

Tabacs à fumer, coupé	
Comfort	24
Y'rappier	24
Zouave	30
Horseshoe Cut Solace, (cut plug)	40
1 lb avec pipe	40
Horseshoe Cut Solace, 1-10	40
Brown Shag, 1-8	30
Le Petit Bleu, 1-12	48
Gold Block Cut, sacs 1-12	48
Mon Ami	60

Gold Cross, rouge et Quesnel	50
Red Cross, Rouge et Quesnel, 1-10	38
O. K.	47
Tabacs à chiquer	
Spun Roll	60
Chocolate Fine Cut	60

Empire Tobacco Co

MONTREAL

Tabacs à chiquer	la livre
Bobs	\$0 39
Currency	42
Old Fox	42
Snowshoe	46
Pay Roll	47
Tabacs à fumer	
Empire	39
Rosebud	44
Royal Oak	52
Something Good	48
Amber, 8s	58

Joliette Tobacco Co

Tabacs à chiquer	la livre
Club	\$0 40
Atlas	42
Universal	42
Anchor	40
Favorite Twist	41

Tabacs à fumer	
Sirar	46
Welcome	38

Boivin, Wilson & Cie

MONTREAL

Bière de Bass	La doz.
Read Bros. Dog's Head	2 80 1 85
Porter Guinness' Stout	
Read Bros. Dog's Head	2 80 1 85
Clarets et Sauternes Faure Frères	
Côte	La caisse
Bon-Ton	qts 3 50
Florac	" 4 00
Medoc	" 4 50

Margaux	" 6 50
St. Julien	" 6 00
Pontet Canet	" 6 50
Chat, Gruaud Larose	12 00
Sauternes	" 4 50
Leon Pinard Claret	" 2 50
Côtes	gal. 1 00

Champagne	
Vve A. Devaux	qts 15 00, pts 16 00

Cognacs	La caisse
E. Puet	qts 9 50
"	" 10 75
" XXX	" 12 50
" V.O.	" 14 50
" V.O.P.	" 15 25
" V.S.O.P.	" 18 25
" V.S.O.P.	" 20 25
" 1880	" 24 25
" 1850	" 26 25
" 1840	" 30 00

J. Borianne XXX	" 7 00
D'Angely XXX	" 6 75
E. Puet	Au gal 4 00 à 7 00
J. Borianne	3 75 à 4 75

Eaux minérales	La caisse
St-Galmier (source Badot)	8 00
Vichy Célestins, Grande Grille	10 00
" Hôpital, Hauterive	10 00
Vichy St-Louis	8 00
" Principale	7 00
Rubinat, Sources Serre, 50 bts	9 50

Gins	La caisse
Honey Suckle, cruchons verre	8 00
" " pierre 1/2 gal.	15 00

Gin de Berthierville	La caisse
Melchers Croix Rouge, cses rouges	11 25
" " vertes	5 85
" " violettes (2 doz)	5 00

Gin Old Tom	La caisse
Club Old Tom	8 75
Wilson	5 75
Colonial London Dry	8 75
Old Tom	Au gal, 2 00 à 3 00

Liqueurs Frederic Mugnier, Dijon, France	La caisse
Crème de Menthe verte	11 00
Curaçao	12 50
Cherry B'dy	10 50
Cacao l'Hara à la Vanille	12 50

Marasquin	13 00
Kirsch	11 00
Prunelle de Bourgogne	12 00
Crème de Framboise	12 25
Fine Bourgogne 12 lit	18 00
Crème de Cassis	11 00
Absinthe Ed. Pernod	15 00
Fine Bernard	15 00
Gronadine	7 50
Anisette	10 50
Kumel	10 00
Grand Marnier qts 15.00	18 00
Bigarreaux qts 900	5 00

Rye Whiskey	La caisse
Monopole-1893	qts 6 50
" " 16 flasks	7 00
" " 32 "	7 00
" " 24 "	7 00
" " 48 "	8 50
" " au gallon	3 00

Vermouths	Qts
Nolly Prat	7 00
Cte Chazalotte & Co	8 50
Amer Picon	Litre 10 50

Vins d'Oporto Robertson Bros.

Medal Port	La caisse
"	15 00
"	12 00

Navorita Oporto	7 00
FAU gallon	de 2 00 à 6 50

Sherries Robertson Bros.	La caisse
Amontillado	15 00
Manzanilla	12 00
Oloroso	7 00
Robertson Bros.	gall 1 75 à 7 50
Levert et Schudel	" 1 25

Vin de messe	Au gallon
Auguste Gely "Puritas"	1 10

Vins toniques	Qts
Vin St-Michel	csse 8 50
Vin Vial	dos 12 50

Whiskey Rossais	La caisse
J. & R. Harvey R.O.S.	12 50

" Fitz-James	10 00
" Hunting Stewart	9 00
" Jubilee	8 50
" Old Scotch	7 50
Alex. McAlpine	7 00
Strathpey	6 50

Je, soussigné, certifie avoir analysé l'Eau-de-vie appelée PH. RICHARD COGNAC V.O.

Gravité spécifique	92610 p. c.	Matières solides	1.33 p. c.
Alcool en volume	54.76 p. c.	Cendres	.04 p. c.

C'est une eau-de-vie pure, qui ne contient pas de dérivés de méthyle ni de composés amyliques additionnels.

C'est un des stimulants les plus énergiques et des plus recommandables. Sa saveur et sa pureté en font un breuvage délicieux pour les estomacs les plus délicats.

16 juillet 1902
Bureau de l'Analyste, Québec.

Langlois & Paradis, Quebec

Seuls Agents pour QUEBEC et l'EST.

TAPISSERIES-PAPIERS 1903

Ayant fait l'acquisition d'un stock de **Tapisseries**, dans les modèles même les plus nouveaux, provenant d'un fonds de banqueroute que nous désirons liquider au plus tôt; nous avons l'avantage de l'offrir au commerce des Villes et des Campagnes, à des prix de **Bon Marché** tout à fait exceptionnels. **Papiers de Couleurs pour Rideaux, etc.**

Papier de soie, de toutes nuances, pour décoration ou fabrication de fleurs, etc.

J.-B. ROLLAND & FILS, 6 à 14 rue Saint-Vincent, MONTREAL.

SI VOUS ETES INTERESSÉ

DANS LES **BONUS?**

EMPLACEMENT GRATUIT
POUVOIR à BON MARCHÉ
MATÉRIAUX TOUT PRETS
EXEMPTION de TAXES
MAIN d'ŒUVRE RAISONNABLE
FRETS RÉDUITS
FACILITÉS EXCEPTIONNELLES pour l'EXPORTATION.

et une localité à portée facile de la population de moitié du Canada,

Ecrivez à **GUY TOMBS,**
 G. F. & P. A. G. N. Ry. of C.
QUEBEC, CANADA.

Lacaille, Cendreau & Cie.,

Successeurs de Chs Lacaille & Cie

EPICIERS EN GROS

Importateurs de

Mélasses, Sirops, Fruits Secs, Thés, Vins, Liqueurs, Sucres, Etc., Etc.

Spécialité de Vins de Messe de Sicile et de Tarragone.

329 Rue St-Paul et 14 Rue St-Dizier, - Montréal.

Peter Dawson "Extra Special"	9 25
" " " " Liqueur	11 50
" " " " Old Curio	14 50
John Berg Royal Lochnagar	9 50
" " " " " "	10 00
J. & R. Harvey	3 85 à 5 50
Melrose Drover & Co	3 75 à 6 00
Whiskeys Irlandais. La caisse.	
Henry Thomson	9 00
" " " " St-Kevin	7 50
" " " " Kilkenny	6 50
Rhum.	
Black Joe qts 7 50	pts 8 50

Brodie & Harvie

MONTRÉAL

Farines préparées
Farine préparée, Brodie

Red, 6 lbs.	2 40
" " " " 3 "	1 25
" " " " superb 6 "	2 30
" " " " 3 "	1 20
" " " " Crescent 6 "	2 10
" " " " 3 "	1 10



Borden's Condensed Milk Co.

NEW-YORK

Gall Borden, Eagle Brand, 4 doz à la caisse. 6 50
 per doz. 1 65

Gold Seal 4 doz à la caisse. 5 10
 per doz. 1 30



Borden's Peerless Brand Evaporated Cream, per case. 4 75

Family size, per doz. 1 20

Toutes les marques ci-dessus garanties.

The Canada Preserving Co

HAMILTON ET MONTREAL

(W. S. Silcock, P. O. B. 1085, Montréal)

Marmelade de Graham, Verres de 1 lb. la doz 1 00
 Seaux de 14 lbs. la lb 0 07

Jams de Graham. Tous fruits, Verres de 1 lb. la doz 1 00
 Seaux de 6, 7, 14 et 30 lbs. la lb 0 07

Gélices de Graham. Tous fruits, Verres de 1 lb. la doz 1 00
 Seaux de 7, 14 et 30 lbs. la lb 0 06 3/4

Mince Meat de Graham, Seaux de 7, 14 et 30 lbs. la lb 0 08

L. Chaput, Fils & Cie

Montréal

Articles divers. la doz

Lessive Greenbank, solide. 0 85
 " " " " Red Heart, poudre. 0 85
 " " " " " " tins 12 oz 0 90

Chlorure de Chaux Greenbank 1/2 ss. 0 45
 Chlorure de Chaux Greenbank 1/4 ss. 0 70
 Chlorure de Chaux Greenbank 1 lb. 1 20

Cafés moulus ou rôtis. La lb.

Owl No 10. 0 32
 " " " " 20. 0 31
 " " " " 30. 0 30
 " " " " 40. 0 27
 " " " " 50. 0 22 1/2

Café Hibou Maracaibo. 0 18
 Spécial. 0 15

Dandicolle & Gaudin Ltd.

Asperges françaises btes ferblanc. 2 90
 Asperges françaises sous verre. 4 80
 Champignons choix. la cse 14 50
 " " extra. 18 00
 " " surchoix. 20 00
 " " sous verre. la doz 4 00

Pois moyens. la cse 9 00
 " " mi-fins. 10 50
 " " extra fins. 14 50
 " " sur extra fins. 18 00
 " " extra fins, sous verre. la doz 2 50

P. M. Loubrie, Bordeaux.

Pois moyens. 9 00
 Pois mi-fins. 11 00
 Pois fins. 12 50
 Pois extra fins. 15 00

Sardines Dandicolle & Gaudin Ltd.

Royan à la Bordelaise. la cse 12 75
 " " " " " " " " " " 13 00
 " " " " " " " " " " 12 75
 " " " " " " " " " " 18 00
 " " " " " " " " " " 12 00
 " " " " " " " " " " 13 00

Thon à la Bordelaise. " " " " 9 50
Sardine.
 Marie Elizabeth. 9 50
 5 O P. S. 9 00
 L'Inimitable avec clefs. 8 00

Pâtés de foie gras Dandicolle & Gaudin Ltd.

" " " " la doz 6 00
 " " " " " " " " 9 00

Huile d'Olive. La caisse

Dandicolle & Gaudin, Lion. qts 5 25
 " " " " " " " " pts 3 00
 " " " " " " " " 1/4 pts 1 85
 " " " " " " " " litre 7 50

Brandies. La caisse.

Gonzales. qts 8 75
 " " " " " " " " 11 00
 " " " " " " " " 13 50
 " " " " " " " " 18 00
 " " " " " " " " V. S. O. P. 18 50
 " " " " " " " " " " 22 00
 " " " " " " " " 24 flaks. 10 00
 " " " " " " " " 48 " 10 90
 Hulot. qts 8 75
 " " " " " " " " pts 7 75
 " " " " " " " " 24 flaks. 8 00
 " " " " " " " " 48 " 8 00
 " " " " " " " " 48 1/2 btles. 9 00
 Boulestin. qts 11 50
 " " " " " " " " pts 12 00
 " " " " " " " " 24 flaks. 11 50
 " " " " " " " " 48 " 12 75
 " " " " " " " " V. S. O. P. qts 20 00
 " " " " " " " " V. V. S. O. P. " 28 00

5 caisses assorties, 25c de moins

Dervos. qts 7 25
 Pluchon. " 6 00
 Aimg Riche. " 6 00
 Derby & Co. " 6 00

Gin P. Hope, Schiedam

" **Night Cap.** La caisse.

Caisnes Vertes. 5 50
 " Bleues. 5 75
 " Rouges. 10 75
 " Jaunes. 10 90
 " Poney 1 doz. 2 45
 " 48 1/2 btles. 7 25

5 caisses assorties, 10c de moins.

Whiskey Ecossais. La caisse.

O'Glivie Scotch Soto. qts 8 50
 " Imp Round 3 oyo. " 10 90

" **Ainslie**" Highland Dew. 6 75
 " " " " 24 fls. 7 75
 " " " " Loch Venacher. 8 25
 " " " " Carte Jaune. 9 00
 " " " " Carte Blanche. 9 75
 " " " " Extra. 10 50
 " " " " Extra Special. 12 50
 " " " " Yellow Label, Imp. qts 13 50
 Clynelish, 8 years old. ord. 13 50
 Champion. qts 7 50
 " " " " " " pts 8 50
 " " " " " " Imp. qts 10 75
 Duc de Cambridge. qts 12 00
 Big Ben. " 10 75
 Ainslie 24 fls. gallon 10 25

Dubonnet. la caisse.

Fameux Apéritif. litres 12 00
 " " " " " " 12 50

Oporto en bouteilles. la caisse.

Commandador. 15 00
 Sup. Old Port. 11 50
 Old Port. 10 00

Lagrime Christi, de Pasquale Scala
 le seul et vrai vin. la caisse

Rouge. qts 5 75
 " " " " pts 6 50
 Blanc. qts 8 50
 Blanc. qts 9 25

Sherry en bouteilles. la caisse

Emperador. 15 00
 Manzanilla. 11 00
 Amontillado. 14 00
 Vino de Pasto. 9 00

Sauternes Dandicolle & Gaudin Ltd.

la caisse.

Château du Roc. qrts 3 00
 " " " " pts 3 77
 Ordinaire. qrts 2 40
 " " " " pts 3 00
 Audinet & Buhau. qrts 3 75
 " " " " pts 4 75

Rhum, Dandicolle et Gaudin Ltd.

la caisse

Lion. qrts 7 50
 " " " " pts 9 50
 " " " " 1/4 pts 10 50

5 caisses, 25c de moins

Saint-Marc. qrts 8 75
 Royal. qrts 10 25

Marinades Williams Bros & Charbonneau

Imp. round qrts. (Sour) 3 45
 5 caisses, 10c de moins.

Octogon sweet mixed Octagon qrts 3 60
 " " " " Gherkins. 3 60
 " " Sour mixed. 3 45

ROYAL Salad Dressing

Nous annonçons et poussons notre **ROYAL SALAD DRESSING** pour notre clientèle la plus choisie, parce que nous sommes convaincus que "c'est le meilleur." Une de nos plus grandes et des meilleures maisons d'épicerie nous écrivait cela l'autre jour. Pendant près de trente ans, le **ROYAL SALAD DRESSING** a maintenu sa qualité et son excellence. Les jobbers qui tiennent les épicerie fines le vendent.

The Horton-Cato Mfg Co.
 Detroit, Mich. Windsor, Ont.

F. P. SCUDDER Prés. ADOLPHE E. SMYLIE Vice-Prés. & Sec. H. W. PETHERBRIDGE, Treas.

National Licorice Co

SUCCESEURS DE

Young & Smylie, Brooklyn, N.Y.
 S. V. & F. P. Scudder, Brooklyn, N.Y.
 Mellor & Rittenhouse Co., Camden, N.J.
 H. W. Petherbridge, Brooklyn, N.Y.
 The Dominion Licorice & Novelty Co., Toronto, Ont.

Seuls manufacturiers des spécialités de réglisse vendues précédemment par les sus-nommés, y compris les célèbres

- Marques de Réglisse Pur en bâtons**
- Y. & S, SCUDDER et M. & R.**
- Acme Licorice Pellets,**
M. & R. Wafers, en sacs de 5 cents
Losanges, etc., etc.
 et **La Réglisse flexible**
La Réglisse pliable
La Réglisse élastique

BUREAU PRINCIPAL:

375-385 LORIMER ST., - BROOKLYN, N. Y.

où toutes les communications, commandes et remises devraient être envoyées.

PRIX COURANTS—MONTREAL, 5 FEVRIER 1903

Octogon Sour Gherkins	3 45
" Onions	3 60
" Chow Chow	3 45
mp. Oct p.	2 30
Hexagon 10 os.	1 37 1/2
<i>Clarets A. Lacoste fils.</i>	
St-Jallen	qrts 2 50
"	pts 3 00
Medoc	qrts 2 75
"	pts 2 25
L. Gaudin & Cie.	
St. Estephe	qrts 3 00
"	pts 3 50
Catsup Mad. Jones	1/2 pts 1 10
"	pts 1 55
" Waldorf ord.	pts 1 45
" impl pts.	1 75
Montarde W B. & C.	1 25
<i>Thés du Japon</i>	
Extra choisi du mois de mai	La lb
Catsup No 1 nouvelle récolte	36
" No 2	33
" No 3	30
Hibou No 1	34
Owl Chop. No 100	20
Owl Chop No 200	21 1/2
Moyen et ordinaire de matet juin :	
Moulu (Dust)	5 à 6 1/2
Siftings	8 1/2 à 8 3/4
Fannings	8 1/2 à 10
<i>Thés verts de Chine.—Caisse—la lb</i>	
Pea Leaf, ordinaire	16
<i>Thés noirs de Chine. La lb.</i>	
Formosa Oolong (Le Pin) bte 20 lbs.	35
Pekoe Orange Parfumé	35
Paklin Congou extra choiz.	30
" " choiz.	25
" " moyen	20
" " ordinaire	10 1/2 à 11
Pecco Congou	20 à 25
Packlum	15 à 20
Panyong	14 à 18
Saryumes	08 1/2 à 09
Ceylan Pekoe	13 à 18
" Orange Pekoe	18 à 25
<i>Thés des Indes. La lb.</i>	
Pekoe Souchong	13 à 17
<i>Thés de Ceylan. La lb</i>	
Ceylan Pekoe Souchong	12 à 14
"	15 77
" Orange Pekoe	17 20
Ceylan Flower Pekoe	20 à 30
" Golden Tipped	30 35
Blends "Fancytins" No 2, 10 lbs	35
" " " No 2, 30 " "	32 1/2
" " " No 2, 60 " "	20
" " " No 1, 10 " "	27
" " " No 1, 30 " "	24
" " " No 1, 60 " "	22

<i>Thés purs de Ceylan.</i>	
Hibou, marque "Owl Chop" boites 6 0 lbs	
100 paquets 1/2 lb. et 10 paquet 1 lb.	La lb.
No 5 Etiquette Rouge (Flowery Pekoe)	18
No 10 Etiquette Verte (Flowery Pekoe)	28
No 15 Etiquette Argentée (Golden Tipped)	34
No 20 Etiquette Jaune (Choise Golden Tipped Pekoe)	38
No 30 Etiquette d'Or (Extra Choise Golden Tipped Pekoe)	47
<i>Thés Ceylan Vert.</i>	
No 1 Hchst.	18
No 2	20
<i>Thés de Ceylan, en paquets de 1/2 lb. et 1 lb. boites assorties de 40 lbs. (Marque l'Abellie)</i>	
Golden Tipped Pekoe, Etiquette Rouge	38
No 8 Flowery Pekoe, Etiquette Verte	30
<i>Thés des Indes</i>	
Indian Pekoe Souchong	13 à 14
" " " " " "	13 1/2 20
" Golden Tipped Pekoe	20 35
Wm Clark, Montréal	
<i>Conserves.</i>	
Compressed Corned Beef 1s. la ds.	\$1 50
" " " " 2s.	2 85
" " " " 6s.	7 95
" " " " 14s.	18 50
Ready Lunch Beef	1s. 1 50
Ready Lunch Beef	2s. 2 85
Geneva Sausage	1s. 1 85
" " " "	2s. 3 00
Cambridge " "	1s. 1 43
" " " "	2s. 2 80
English Brawn	1s. 1 55
" " " "	2s. 2 75
Boneless Pigs Feet	1s. 1 55
" " " "	2s. 2 75
Sliced Smoked Beef	1s. 1 50
" " " "	2s. 2 65
Roast Beef	1s. 1 45
" " " "	2s. 2 75
Pork & Beans with sauce	1s. 0 50
" " " "	2s. 0 80
Pork & Beans with Sauce, 3s. la ds	1 00
" " Plain	1s. 0 45
" " " "	2s. 0 75
" " " "	3s. 0 90
Wild Duck Patés	1/2s. 1 10
Partridge " "	3/4s. 1 10
Chicken Patés	1/2s. la ds 1 10
Veal & Ham " "	3/4s. 1 10
Ox Tongue (Whole)	1 1/2s. 6 80
" " " "	2s. 7 15
" " " "	2 1/2s. 7 70
Lunch Tongue	1s. 2 85

Lunch Tongue	2s. la doz 5 75
Imperial plum pudding	" 1 00
<i>Soupes concentrées.</i>	
Mulligatawny, Vegetable, Kidney, Ox Tail, Mock Turtle, Chicken, Pea, Julienne, Consomme, Tomato, (Bean Pure) \$1 00 doz.	
Pork & Beans with Chili	
Sauce	1s. la ds. 0 55
" " " "	3s. " 1 05
<i>Potted Meats 1/2s.</i>	
Ham	
Game	
Hare	
Chicken	la ds. 50
Turkey	
Wild Duck	
Tongue	
Beef	
Chicken Ham & Tongue	1/2s. la doz. 1 00
<i>Soupes.</i>	
Mulligatawny	
Chicken	
Ox Tail	Pints. la doz. 1 00
Kidney	
Tomato	
Vegetable	
Julienne	
Mock Turtle	Quarts. la doz. 2 20
Consomme	
Pea	
<i>Mince Meat.</i>	
Tins fermées hermétiquement.	
1s.	1 00
2s.	1 92
3s.	2 88
4s.	3 85
5s.	4 84
Mincod Callops 2s.	2 80
Jellied Hocks 2s.	2 65
Cooked Tripe 1s.	1 10
Lunch Ham 1s.	1 93
" " 2s.	3 40
Tongue Lunch 1s.	la doz 2 55
Sausage Meat 1s.	1 55
" " 2s.	2 80
Smoked Geneva Sausage 1/2s	1 00
F. Coursol, Montréal la doz	
La Peptonine	2 40
The Cowan Chocolate Co	
TORONTO ET MONTREAL	
<i>Cacaos.</i>	
Hygiénique, 4 ds, tins 1/2 lb. ds.	3 75
" " " " 1/2 lb. ds.	2 25
" " " " 5 lbs. lb.	0 55
Perfection, " " " " 1/2 lb. ds	3 00
Essence cacao sucré. 1/2 lb. ds	2 25
Imperial Dutch 4 ds bts. 1/2 lb.	0 80
Chocolate powder btes 10, 15, 30 lbs.	0 25

Cacao Soluble btes 10, 15, 30 lbs.	0 20
Cocoa Nibs	0 35
Shells	0 05
<i>Chocolats.</i>	
Diamond. Bts 12 lbs 1/4 et 1/2 lb	0 25
" " " " " " " "	0 28
French Diamond Bts 12 lbs, 6s.	0 21
Queen's dessert, " " " "	0 40
" " " " " " " "	0 42
Parisien, moro. à 5c. Bts 12 lbs, lb.	0 30
Royal Navy, 1/4 et 1/2 lb.	0 30
Rock sucré	0 30
Batons à lc.	1 00
Caracas pur, btes 12 lbs 1/2 lb	0 40
Perfection " " " "	0 30
<i>Confections Cowan.</i>	
Cream Bars, gds 6 à la bte, doz btes	2 25
" " " " " " " "	1 35
" " " " " " " "	1 80
" " " " " " " "	1 10
Chocolate Ginger btes 1 lb. doz	4 00
Chocolate Ginger btes 1/2 lb. doz	2 25
" " " " " " " "	4 00
Chocolate Ginger Crystalise	2 25
btes 1/2 lb.	2 25
Chocolate Wafers btes 1/2 lb	1 30
" " " " " " " "	1 30
<i>Icings. La doz.</i>	
Chocolate Icing paquet 1 lb.	1 75
" " " " " " " "	1 00
Pearl Pink Icing " " " "	1 75
" " " " " " " "	1 00
White Icing " " " "	1 75
" " " " " " " "	1 00
Lemon C Icing " " " "	1 75
" " " " " " " "	1 00
John Dwight & Co	
TORONTO ET MONTREAL	
	
Soda à pâte	
"Cow Brand"	
Caisse 60 paquets de 1 lb, la c.	3 00
" 120 " " " "	3 00
" 60 pqs d'1/2 et 30 de 1 lb, " "	3 00
" 98 " " " "	3 00
Edwardsburg Starch Co., Ltd.	
MONTREAL	
Empois de buanderie	par lb
No 1 Blanc ou Bleu 4-lb. cartons.	0 65 1/2
No 1 " " 3-lb.	0 65 1/2
Canada Laundry	0 05 1/2

Pourquoi? La.....



Dog's Head Bass'

Ale de Read Bros.

LONDRES.

Est-elle Supérieure

aux autres Marques?

- 1o Parce que Mess. Read Bros n'achètent que la première qualité de bière de la maison Bass.
- 2o Parce que la mise en bouteilles se fait avec un soin tout particulier.
- 3o Parce que, après avoir laissé vieillir la bière dans des fûts en chêne, pendant dix-huit mois, on l'embouteille avec précaution, puis on la laisse reposer six autres mois avant de la mettre sur le marché. De cette manière, le consommateur boit une bière ayant au moins deux ans, qui a du corps et qui est limpide et brillante.

BOIVIN, WILSON & CIE, 520 Rue Saint-Paul, MONTREAL.

Seuls Agents pour le Canada.

Silver Gloss, 6-lb. bts à coulisées..	0 08
Silver Gloss, 6-lb. canistres ..	0 08
Edward's Silver Gloss, 1-lb pkg.,	0 08
Silver Gloss, gros crystal au quart	0 07
Benson's Satin, 1-lb. cartons ..	0 08 1/2
No 1 Blanc, bbls et petit batil ..	0 05 1/2
Canada White Gloss ..	0 06
Benson's Enamel, par boîte ..	3 00
Empois de cuisine ..	
Corn Starch de Benson ..	0 07 1/4
Canada Pure Corn ..	0 03 1/4
Empois de riz ..	
Edwardsburg No 1 blanc, 1-lb cart	0 10
Edwardsburg No 1 blanc ou bleu,	
4-lb, morceaux ..	0 08 1/2
Sirop fin de table Edwardsburg ..	
Quart ..	0 03
1/2 Quart ..	0 03 1/2
1/4 Quart ..	0 03 1/4
Seau 38 1/2 ..	1 40
25 ..	1 10
Canistre 2 lbs 2 doz à la cse. cse	2 15
" 5 " 1 " " " " " " "	2 7 1/2
" 10 " 1/2 " " " " " " "	2 6 1/2
" 2 " 1/4 " " " " " " "	2 5 1/2
Canistre émaillé, 2, doz. à la cse	2 40
J. A. E. Gauvin Montréal	
<i>Spécialités.</i>	
Sirop Menthol ..	la doz. 1 65
Sirop d'Anis Gauvin ..	1 75
" " par 3 doz ..	1 60
" " par 1 grosse ..	17 00
" " par 5 grosses ..	16 00
William's Headache Wapers doz.	1 60
" 3 doz. " " "	1 50
" " la grosse ..	16 00
5 p.c. d'escompte ..	



Poudre à Pâte Magique

6 doz 5c ..	40
4 " 4 oz. ..	60
4 " 6 oz. ..	75
4 " 8 oz. ..	95
4 " 12 oz ..	1 40
2 " 12 oz. ..	1 45
4 " 16 oz ..	1 65
2 " 16 oz. ..	1 70
1 " 2 1/2 lb ..	4 10
1 " 5 lb ..	7 30

Laporte, Martin & Cie
MONTREAL

Brandy. *la caisse*

Richard, S. O ..	1 1/2 bt. qts.	22 50
" P. C.	12s qts.	15 00
" " 1-15 ..	180s ..	23 00
" V. S. O. P.	12s qts.	12 00
" " 24s 1/2 pts.	13 50	
" " 4s 1/2 pts.	14 00	
" " 180s 1-15 bt.	20 00	
" V. S. O.	12s qts.	10 00
" " 180s 1-15 ..	18 00	
" V. O.	1s qts.	8 50
" " 24s 1/2 pts.	9 50	
" " 48s 1/2 pts.	10 50	
" " 180s 1-15 pts.	14 00	
" " carafes 12s ..	10 50	
" " 20s ..	13 00	
Couturier ..	12s qts.	7 00
" " 24s ..	8 00	
" " 48s 1/2 pts.	9 00	
" " 24s flasks.	8 00	
" " 48s 1/2 ..	9 00	
" " 18s 1-15 ..	13 50	
Marion ..	12s qts.	8 00
" " 24s ..	7 00	
" " 48s 1/2 pts.	8 00	
" " 24s flasks	7 00	
" " 48s 1/2 ..	8 00	
" " 180s 1-15 ..	12 50	

Gals. Oct's. Oct's. Rbls. Hhds.

Couturier ..	\$4 00	\$3 95	\$3 85	\$3 80
Marion ..	3 75	3 60	3 50	3 40
Richard ..				
V. S. O. P. ..	5 50	5 35	5 25	5 00
Richard ..				
V. O. pro f. 4 23	4 10	4 00	3 90	3 80
Richard up				
proof V. O. 4 v 0	3 80	3 70	3 50	3 40
Richard Pine				
champagne 6 c 0	5 90			

Gin. (net 30 jours) la caisse.

Pollen & Zoon Rouges ..	15s	10 00		
" Vertes ..	12s	5 00		
" Violet ..	12s	2 50		
Gin Pollen & Zoon, en fûts.				
Gals. Oct's. Oct's. Bbls. Hhds				
P. & Z. \$3 15	\$3 05	\$3 00	\$2 95	
<i>Irish Whiskey Mitchell. la caisse.</i>				
Cruskeen Lawn (stone jars)	12s	12 50		
Special (Old) Ordinary qts b.	12s	9 00		
" Pint flasks ..	24s	11 75		
Old Ordinary qrt bottle ..	12s	8 50		
" 1/2 pint ..	24s	8 00		
" Imperial qrt flask ..	12s	11 25		
" 10 oz flask ..	48s	12 00		
Old oz flasks ..	60s	9 00		
(30 jours net) en fûts				
Mitchell (Special Old) ..	4 10	4 00		
" (Old) ..	3 65	4 50		
Compound B ..	3 25	3 50		
" (C) ..	2 75	3 00		
<i>Vin de Malaga—Blandy.</i>				
Pale Sweet—Blue label 12s.	qts	7 50		
" White ..	12s.	qts	10 00	
<i>Vin de Sherry.</i>				
Manzanilla ..	12s.	qts	8 50	
Amorosa ..	12s.	qts	11 00	
<i>te gal. Oct.</i>				
Madère No 1 ..	3 50	4 00		
" No 2 ..	4 50	4 00		
Malaga pale Sweet ..	3 00	2 75		
<i>Scotch Mitchell! la caisse.</i>				
Heather Dew ..	12s.	qts	7 00	
" (stone jars) Imp. qts	12 50			
" 12s flasks ov ..	11 25			
" 48s ..	12 00			
" 60s 1/2 ..	9 00			
Special Reserve ..	12s.	qts	9 00	
" 24s ..	10 00			
" 24s ov ..	11 75			
Extra Special Liqueur. 12s flac's	9 50			
" 12s qts	9 80			
Mullmore ..	1's	qts	6 50	
" 12s ov ..	Imp. qts	10 00		
" 24s flasks ..	pts	7 75		
" 24s fl. Imp. pts	10 50			
" 48s ..	flasks	9 00		
En quantités de 5 caisses, 25 p.c de moins.				
<i>Gals. Oct's. Oct's. Rbls.</i>				
Special Reserve ..	\$4 50	\$4 25	\$4 15	\$3 90
Heather Dew "A"	4 00	3 85	3 75	3 65
Extra Special Li-				
queur ..	5 00	4 90	4 80	4 75
Old Scotch ..	3 75	3 70	3 65	3 50

Champagne.

Vve Amlot Carte d'or ..	12s.	qts.	16 00
" " 24s ..	pts.	17 00	
" " d'argent. 12s.	qts.	10 50	
" " 24s ..	pts.	11 50	
Duc de Pierland ..	12s.	qts.	14 00
" " 24s ..	pts.	15 00	
Cardinal ..	12s.	qts.	12 50
" " 24s ..	pts.	13 50	
<i>Vin de Madere—Blandy. la caisse.</i>			
Very Superior ..	12s.	qts	8 50
Special selected ..	12s.	qts	10 00
London Particular ..	12s	qts	13 00
<i>Thés. la lb.</i>			
No 1 ..	50 ppts.	1/2 lb.	0 35
" " 25 ppts.	1 lb.	0 34	
" " 10 ppts.	5 lbs.	0 35	
No 2 ..	10 ppts.	1/2 lb.	0 28
" " 25 ppts.	1 lb.	0 29	
" " 10 ppts.	5 lbs.	0 29	
No 3 ..	50 ppts.	1/2 lb.	0 21
" " 25 ppts.	1 lb.	0 22	
" " 0 ppts.	5 lbs.	0 23	
Ceylan vert No 1 ..	50 ppts.	1/2 lb	0 35
" " 25 ppts.	1 lb	0 34	
" " No 2 ..	50 ppts.	1/2 lb	0 29
" " 25 ppts.	1 lb	0 28	
<i>Thés.</i>			
Japon, Victoria ..	90 lbs	25c	
Princesse Louise ..	86 lbs	19c	
Noir, Victoria ..	25 lbs	30c	
Princesse Louise ..	25 lbs	25c	
Lipton No 1 ..	En 1 lb	34c	
" " No 1 ..	Tin 5 lbs	35c	
" " No 2 ..	En 1 lb	28c	
" " No 2 ..	Tin 5 lbs	29c	
" " No 3 ..	En 1 lb	22c	
" " No 3 ..	Tin 5 lbs	23c	
Noir, Princesse Louise ..	En 1/2 lb	30c	
" " " " " " " "	En 1/2 lb	27 1/2	
" " Victoria ..	En 1 lb	32c	
<i>Poudre à pâte.</i>			
Princesse ..	tins 5 lbs, 6s	chacun	0 50
" carré ..	1 lb, 24s	la doz.	1 75
" rond ..	1 lb, 24s	"	1 40
" " " " " " " "	lb, 48s	"	0 85
E. D. Marceau MONTREAL			
<i>Cafés la lb.</i>			
Rio No 1 ..		0 12 1/2	
Rio hoix ..		0 14	
Ceylan pur ..		0 15	
Santos No 1 ..		0 15	
" choix ..		0 17 1/2	
" extra ..		0 19	
Maracaibo No 1 ..		0 15	
" choix ..		0 17 1/2	
" extra ..		0 19	
Plantation privée ..		0 25	



Levain "Royal"

36 morceaux de 5c, 1 60 la bte.

Lessive en poudre.

4 doz. à la	caisse.	3 60
la cse; par 3	cse.	3 40
par 6 caisses		3 40

THE ST. LAWRENCE SUGAR REFINING CO. LIMITED
MONTREAL

Sucres Raffinés

Fabricant des qualités les plus choisies de ...

JAUNES EFFLORESCENTS, (BLOOMY YELLOWS) **CAFE NOIR, (BRIGHT COFFEE SUGARS)**

PHENIX, GRANULES **"EXTRA STANDARD"**

(Qualité suivant le granulé)

Les meilleurs sur le marché

Fruits Secs qui ne désappoiteront pas

La fameuse marque "Griffin" de Raisins épépinés, Prunes, Abricots secs, Pêches et Poires, ne désappoiteront pas la femme la plus difficile qui les achète parcequ'il n.ese produit rien de meilleur.

Vous les obtenez dans leurs paquets d'origine, tels qu'ils sortent des mains des producteurs et expéditeurs des plus grands celliers de la Côte du Pacifique. Vous pouvez retenir votre clientèle avec la marque "Griffin".

Demandez à votre fournisseur "Griffin" leur de gros la ...

Marque "Griffin"

A. P. Tippet & Co., Agents
8, Place Royale, Montréal

PRIX COURANTS—MONTREAL 5 FEVRIER 1903

Java Meloberry.....	0 23
" Old Crow.....	0 25
" fin.....	0 27 1/2
" Condor.....	0 30
" Old Gov.....	0 31
Extra de 10 ans.....	0 32 1/2
Old Gov Java & Mocha.....	0 30
Mocha Old Crow.....	0 25
de l'Arable.....	0 27 1/2
Condor.....	0 30
Mocha choisi.....	0 31
Java Mandhelling & Mocha choisi à la main.....	0 50
Mélange spécial.....	0 20
" X X X.....	0 27 1/2
Mélange de cafés purs en boîtes de fantasia de 1 lb., 48 à la caisse.....	0 20
Café de Madame Huot..... 1/2 lb 36 à la caisse.....	0 31
Café de Madame Huot fins 2 lbs 15 à la caisse.....	0 30
The noir de Ceylan Condor se vend 25c étiquette verte 1/4 lb 1/2 et 1 lb Caisse de 60 lbs.....	0 10
se vend 30c étiquette grise 1/4 lb 1/2 et 1 lb Caisse de 60 lbs.....	0 23
se vend 50c étiquette jauge 1/4 lb 1/2 et 1 lb Caisse de 60 lbs.....	0 26
se vend 40c étiquette bleue 1/4 lb 1/2 et 1 lb Caisse de 60 lbs.....	0 30
se vend 50c étiquette rouge 1/4 lb 1/2 et 1 lb Caisse de 60 lbs.....	0 34
se vend 60c étiquette blanche 1/4 lb 1/2 et 1 lb Caisse de 60 lbs.....	0 40
Thés Japonais.....	
II..... 80 lbs.....	0 35
III..... 80 lbs.....	0 32 1/2
X..... 80 lbs net.....	0 30
IV..... 80 lbs.....	0 30
V..... 80 lbs.....	0 28 1/2
XXXX..... 80 lbs.....	0 25
XXXX..... 80 lbs.....	0 28
XXX..... 80 lbs.....	0 22 1/2
XXX..... 80 lbs.....	0 23 1/2
XX.....	0 20
LX..... 80 lbs par caisse 25 x 1 lb, 70 x 1/2 lb, se détaille 40c.....	0 28 1/2
L..... 80 lbs par caisse 35 x 1 lb, 70 x 1/2 lb, se détaille 25c.....	0 19 1/2
NECTAR—Mélange des thés noirs. Caisse de 60 lbs assorties, 1/4, 1/2, 1 lb, aussi caisses de 60 lbs, en 1 lb et 1/2 lb.	
Vert..... (se détaille 26c).....	0 20
Chocolat..... (" 35c).....	0 25
Bien..... (" 50c).....	0 36
Marron..... (" 80c).....	0 48

NECTAR TH. NOIR—Boîtes de fantasia de 1 lb 50 à la caisse.....	
Chocolat.....	0 32 1/2
Bien.....	0 42 1/2
Marron.....	0 50
NECTAR TH. NOIR—Boîtes de fantasia de de trois livres.....	
Marron..... la boîte.....	1 50
OLD CROW—Mélange des thés noirs. Btes de 10, 25, 50 et 80 lbs.....	
No 1.....	0 35
No 2.....	0 30
No 3.....	0 25
No 4.....	0 20
No 5.....	0 17 1/2
Moutarde "Condor" pure la lb.....	
Boîtes de 1 lb.....	0 32 1/2
" 1/2 lb.....	0 35
" 1/4 lb.....	0 35
Moutarde "Old Crow" mélangée.....	
Boîtes de 1 lb.....	0 22 1/2
" 1/2 lb.....	0 23
" 1/4 lb.....	0 25
Moutarde Condor Jarres 4 lbs.....	1 20
" " 1 lb.....	0 35
" Old Crow " 4 lbs.....	0 70
" " 1 lb.....	0 25
Poudres à pâté.....	
E M D de crème de tarte pure.....	
Caisse de 2 dzs..... 1 lb.....	3 25
" " " 1 lb.....	1 75
" " " 1 lb.....	1 20
Condor de grand choix.....	
Caisse de 2 dzs..... 1 lb.....	2 25
" " " 1 lb.....	1 35
" " " 1 lb.....	0 80
Old Crow de haute qualité.....	
Caisse de 2 dzs..... 1 lb.....	1 25
" " " 1 lb.....	0 70
" " " 1 lb.....	0 45
Vinaigre..... La gallon.....	
Vinaigre E M D, la plus haute qua- lité, distillé pur.....	0 30
ondor, distillé pur.....	0 25
Old Crow, distillé pur.....	0 20
Prix spéciaux aux acheteurs en quantité.	
W. D. Mc Laren, Montréal	
Poudre à pâté, Cook's Friend.....	
No 1, en boîtes de 4 et 2 doz. la doz.....	2 40
" 2, " " 8 et 3 " " ".....	0 80
" 3, " " 4 " " " ".....	0 45
" 10, " " 4 et 2 " " ".....	2 10
" 12, " " 6 et 3 " " ".....	0 70

The National Licorice Co., Brooklin N. Y.	
Y. et S. Boîtes de 5 lbs, bois, par lb.....	0 40
Y. et S. Boîtes de fantasia, 38 bâtons 12s ou 50 bâtons 1 lb la bte, par bte.....	1 25
" Ringed" boîtes de 5 lbs, par lb.....	0 49
" Acme" Pellets, boîtes ferblanc de 1 lb, par boîte.....	2 00
" Acme" Pellets, boîtes de fantasia, (40 boîtes de 50 à la bte), par boîte.....	1 50
Wafers goudron, Reglise et Tolu, boîtes de 5 lbs par boîte.....	2 00
Lozenges de reglise, verres de 5 lbs.....	1 75
" " boîtes de 5 lbs.....	1 50
Reglise " Purity" 200 bâtons.....	1 45
" 150 bâtons.....	0 73
" Duce" gds bâtons de 10, bte 100.....	0 60
A. Robitaille & Cie, Montréal	
Brandies, (droits payés) La caisse	
Sortin.—Carte bleu.....	\$ 8 50
Carte rouge.....	9 50
Carte d'or.....	11 00
24 Plasks avec verre.....	9 00
48 1/2 Plasks avec verre.....	10 50
Gallon.....	4 25
J. Monier & Cie la caisse	
Quarts.....	7 00
24 1/2 bouteilles.....	8 00
48 1/2 " " ".....	9 00
24 flasks.....	8 00
48 1/2 flasks.....	9 00
24 " avec verres.....	8 50
48 1/2 " " ".....	9 50
Mont St-Louis, quarts.....	8 00
" " 24 flasks.....	7 00
" " 48 1/2 flasks.....	8 00
Champagne Beilon & Cie qtz pts	
Carte Blanche..... 12 00 13 00	
Poudre à pâté Prince Arthur doz.	
Bte 1 lb, 2 doz à la cse.....	1 50
Bte 1/2 lb, 4 doz à la cse.....	0 85
Bte 1/4 lb.....	0 50
Snowdon Forbes & Co.	
MONTREAL	
Produits marque Bee.	
Coffee, 1b 1/2, 30 c, 30 lbs cse.	
" 2 lbs Tins 29c, 30 lbs cse.	
Empois, cse 64, \$5.00, 1/2 cse 32, \$2.50.	
Borax, cse 40, de 5 cents chacun, \$1.40.	
Soda, cse 96 de 10 oz chacun, \$2.75.	
feilier, Rothwell & Co.	
MONTREAL	
Mines à poêle..... La grosse.	
Royal Black lead.....	1 75
Stove paste, grands.....	9 00
Bleu à laver..... La lb	
Parisian.....	0 12 1/2
Victoria.....	0 10
Challenge.....	0 10

Arthur P. Tippet & Co, Montréal	
Savon.	
	
A. P. TIPPETT & CO AGENTS.	
Teintures May- pole Soap, cou- leurs, par grosse \$10.20.	
Teintures May- pole Soap noirs, par grs. \$16.30.	
Maison Stowers.	
Lime Juice Cordial p. 2 ds.....	0 00 4 00
" " " q. 1 " " ".....	0 00 3 50
Double Ref. Lime J'ce 1 ds.....	0 00 3 50
Lemon syrup bott. 1 ".....	0 00 4 00
T. Upton & Co. Hamilton, Ont.	
Jams pures de fruits.	
Framboises, Mûres, Fraises, Pêches, Pru- nes, Abricots, Gadelles Rouges, Gadel- les Noires, Groselles, Figues.....	
Verres 1 lb, cse. 2 dz. la dz.....	0 95
Canistres 2 1/2 lbs 8 " la lb.....	0 08 1/2
" " " 8 " " ".....	0 08
" " " 9 " " ".....	0 08
Seaux 7 " " 6 " ".....	0 08
" 14 et 30 lbs. la lb.....	0 08
Gelées de fruits pures.	
Framboises, Fraises, Gadelles Noires Gadelles rouges, Ananas.....	
Verres 1 lb, cse 2 dz la dz.....	0 95
Seaux 7 " " 9 " ".....	0 09
" 14 et 30 lbs. la lb.....	0 09
Home made jams	
Framboises, Fraises, Pêches, Prunes, Ga- delles Rouges, Gadelles Noires, Abri- cots, Groselles.....	
Verres 1 lb cse 2 dz. la dz.....	1 50
Canistr s 5 lbs cse 8 " la lb.....	0 09
" " " 9 " " ".....	0 09
" " " 6 " " ".....	0 09
Seaux 7 " " 6 " ".....	0 09
" 14 et 30 lbs.....	0 09
Marmelade d'Oranges.	
Verres 1 lb 2 dz. à la cse..... la dz.	0 95
" Home Made" verres 1 lb cse	
2 dz la dz.....	1 50
Seaux 7 lbs cse 6 la lb.....	0 08
Canistres 5 lbs cse 12 la lb.....	0 08
" " " 12 " " ".....	0 06
Miel blanc clarifié.	
Verres 1 lb, cse 2 doz, la doz.....	1
Emballage assorti si désiré.	

Les amateurs de la chique
trouveront dans le

Gold Bell

Un Bon Tabac à Chiquer en Torquettes

Aussi s'en vend-il des quantités énormes
chaque année.

UN ESSAI CONVAINCRA LES CONNAISSEURS

Tous les Marchands UP-TO-DATE devraient
tenir en stock le "GOLD BELL" et les
autres marques de

THE ROCK CITY TOBACCO CO.

Manufacturiers de Tabacs de toutes sortes

QUEBEC.

	
Les Marques de Lait Condensé et de Crème Evaporée	
DE BORDEN—A Prix Canadiens	
Nous avons l'honneur d'annoncer que nous avons établi une succursale de notre manufacture à Ingersoll, Ont., et que nous sommes actuellement en mesure de remplir toutes les commandes du commerce canadien très rapidement et à des prix considérablement réduits, par suite de l'établissement de la succursale canadienne.	
Notre lait condensé marque "EAGLE," notre lait condensé marque "GOLD SEAL," et notre crème évaporée marque "PEERLESS" non-suclés, peu- vent être obtenus par l'entremise de nos représentants locaux.	
Borden's Condensed Milk Co.	
Originateurs du "Lait Condensé." Etablis en 1857.	
Représentants pour la vente au Canada :	
F. W. HUDSON & Co., Toronto.	
Wm. H. DUNN, Montréal.	
ERB. & RANKIN, Halifax.	
W. S. CLAWSON & Co., St-John, N. B.	
Aussi Shallcross, Macaulay & Co., Victoria, Vancouver, C.A.	

CONDOR
Thé Japonais
et Thé Noir, Poudre
à Pâte, Moutarde, Vinaigre

CAFÉ DE MADAME HUOT

MON STOCK

NECTAR
Thé Noir
et en Boîtes de Plomb
et en Boîtes de Fantaisie

J'en ait fait l'inventaire et malgré toute la satisfaction que j'ai de le voir aussi gros et si bien acheté, ce n'est pas mon intention de me donner longtemps, le plaisir de le contempler.

JE L'AI. JE VEUX LE VENDRE

VOICI DES PRIX QUE

J'AFFICHE

Parceque je ne crains pas la compétition ; au contraire, je l'invite !
Que l'on demande mes échantillons, et je n'ai pas peur du résultat.

THÉS NOUVEAUX, VENANT D'ENTRER EN MAGASIN

77 Catties.—Thé Vert Impérial G. P., bonne feuille et excellente liqueur à..... 16½c
J'en ai aussi à 15c.
16 H/chests—Thé Noir de Ceylan,—Orange Pekoe, petite feuille,—liqueur la plus savoureuse à..... 30c
30 Caisnes 12 boîtes de 5 lbs chacune—beau Thé Noir de Ceylan, feuille choisie—récolte des montagnes
marque "Old Crow" à..... 27½c
10 Caisnes, 12 boîtes de 5 lbs chacune—Thé Noir de Ceylan, feuille dorée, la plus belle liqueur extra
choix, marque "Condor" à..... 35c

168 Catties.—Thé Vert Gum Powder ~~le plus~~ le mieux fait le plus pur, la meilleure liqueur, importé
durant cette dernière saison à..... 25c
118 Catties Thé Vert Ping Suey—Yg Hyson, belle feuille et excellente liqueur à..... 16½c
J'en ai à des prix plus bas, si on en désire.

Ex vapeur "Athenian" arrivé à Vancouver.

175 H/chests (4 marques différentes) beau thé naturel du Japon—récolte des premiers mois, liqueur
de choix à..... 22½c
C'est la balance d'un lot acheté il y a plusieurs mois.

QUELQUES PRIX SPÉCIAUX—pour commandes de
livraison immédiate

200 H/chests Thé Japonais—feuille passable, mais de liqueur claire et forte, à..... 16½c
137 Chests Thé Noir de Ceylan Pekoe à..... 12½c
Il serait impossible de l'importer aujourd'hui à ce prix.
140 Chests Thé Noir Indien Pekoe à..... 12½c
Impossible de l'importer aujourd'hui à ce prix.
200 H/chests (balance de 300 H/c du 10 Jan.) Fannings, la plus grosse feuille, liqueur extra. Votre der-
nière chance de les acheter à..... 10½c

VINAIGRES

Depuis le 1er Janvier, je prends des commandes pour cet article, pour livrai-
son à demande. Et sachez que quand vous achetez le "Old Crow", à 20c, le
"Condor" à 25c, le EMD à 30c, 5 o/o, fret payé, vous n'expérimentez pas, parceque ces marques sont sur le
marché depuis 3 ans et que la qualité comme la force n'ont jamais varié. Ils sont purs, distillés, et les meilleurs.

Spécialité de marchandises de choix en Thés, Cafés, Epices et
Vinaigres en gros

E. D. MARCEAU,

281-285 Rue ST-PAUL, MONTREAL.

OLD CROW
Poudre à Pâte,
Epices, Cafés,
Vinaigre

EMD
Poudre à Pâte, Cafés,
Epices, Vinaigre

Ferronneries, Peintures, Construction et Immeubles

REVUE DES MARCHÉS

FERRONNERIE

La prise des commandes pour le printemps prochain dépasse toutes les prévisions; d'après les indications actuelles on peut s'attendre à un vrai "boom" dans la construction. A la campagne l'argent est très abondant et la plupart des fermiers font des constructions nouvelles ou bien ils améliorent ou ajoutent à celles qu'ils possèdent déjà. La grande pierre d'achoppement sera la difficulté d'obtenir les marchandises; plusieurs lignes commencent à être rares.

Clous de fer

Le clou de fer commence à devenir rare. A ceux de nos lecteurs qui ne voudraient pas en manquer nous conseillons non seulement de placer leurs commandes de suite mais d'en prendre livraison immédiatement. Les moulins sont très en retard dans leur production et on nous dit que les clous de 1 1-2 pouce sont à la veille de faire défaut.

Clous à cheval

L'escompte sur les clous à cheval vient d'être modifié dans le sens de la hausse. L'escompte sur les Oval Heads est maintenant de 55 pour cent et sur les Countersunk de 60 pour cent.

Coutellerie

La crise industrielle qui sévit en Allemagne dans les centres métallurgiques n'a aucunement affecté le marché de la coutellerie allemande; ces articles, à l'encontre des marchandises pesantes manufacturées dans ce pays, sont tenus à des prix très fermes. Le mauvais état du marché métallurgique allemand provient en grande partie de la forte avance dans les salaires exigés par les ouvriers de ce pays.

Moulins à laver

Les prix des moulins à laver "Round Reacting" et Square reacting viennent d'être augmentés de \$3.00 par doz. On cote Round Reacting, \$54 par doz. Square

Reacting \$57.00. Les moulins de qualité ordinaire se vendent aux anciens prix.

METAUX

La demande pour les métaux est très bonne. Les maisons de gros ont presque achevé de placer leurs ordres d'importations.

Fer en barres

On s'attend à une grande rareté du fer en barre surtout dans les petits fers ronds.

Soudure

La soudure Half and Half Solder a été augmentée de 1-2c par lb.

HUILES ET PEINTURES

Ce marché fait preuve d'une grande activité, les voyageurs envoient à leurs maisons de fortes commandes pour les livraisons du printemps. L'avance nouvelle sur l'essence de térébenthine est à noter.

Huile de lin

La situation du marché de l'huile de lin s'est peut-être un peu améliorée depuis la semaine dernière; les nouvelles reçues d'Angleterre paraissent être plus favorables. Sur place, les prix sont pour ainsi dire ouverts et varient de 62 à 65c le gallon pour l'huile bouillie et de 60 à 62c par gallon pour l'huile crue; le tout suivant quantité.

Essence de térébenthine

L'essence de térébenthine ne paraît pas éloignée d'atteindre le prix de \$1.00 par gallon, prix dont nous parlions dans notre dernière revue. Nous apprenons qu'aujourd'hui plusieurs maisons ne font pas affaires pour lot de 1 baril à moins de 95c le gallon.

Verre à vitres

Le marché des verres à vitres fait déjà preuve d'une certaine activité. De nombreuses commandes ont été enregistrées pour le commerce du printemps.

Papiers de construction

Il y a avance de prix sur les papiers à construction. Le jaune ordinaire est coté à 40c le rouleau et le noir à 50c.

Pitch

Le prix du goudron à couverture — pitch — a été augmenté de 10c par 100 lbs, ce qui en met le prix actuel à \$1.00 les 100 lbs.

FERRAILLES

Le marché des ferrailles est dans un état satisfaisant; on remarque une certaine avance dans les prix des cuivres. Quelques marchands paient maintenant 10c la lb pour le cuivre rouge fort.

Les commerçants paient les prix suivants à la campagne: cuivre rouge fort et en broche, 9 cts la lb; cuivre rouge mince, à 8c; laiton fort, 10c; cuivre jaune fort, 8 1-2c; laiton mince, 5c la lb; plomb, de 2c à 2 1-4c la lb; zinc, 2 1-2c la lb; fer, No 1, forge, \$15 la grosse tonne f.o.b. Montréal; plaques de poêles, \$13; débris de machines, \$16.50 à \$17; fer forgé, No 2, \$7.00 la tonne; fonte malléable et acier, \$6.00; chiffons à la campagne, de 60 à 70c les 100 lbs; vieilles claques de 6 1-2c à 6 3-4c la lb.

MARCHES ETRANGERS

BELGIQUE

Le marché sidérurgique belge s'améliore décidément. Le mouvement favorable que nous avons signalé, il y a huit jours, s'est accentué.

A la Bourse des métaux et des charbons tenue à Bruxelles mercredi dernier, la fermeté de toutes les matières premières a été consacrée. De plus, il y a hausse pour une quantité de produits finis, tels que les fers et aciers en barres, les poutrelles, les profilés de toutes espèces et les rails. Il est hors de doute que les prix sont moins discutés et les affaires beaucoup plus aisées à se conclure qu'il y a quinze jours.

Le bon fer marchand no. 2 trouve facilement preneur à 135 fr dans le pays et 5.20 liv. st. à l'exportation. Les poutrelles se placent à 127,50 fr franco gares belges et 4.10.0 liv. st. fob. Anvers. Ces cours s'amélioreront encore bientôt, croit-on.

La situation reste également bonne pour la construction et l'entreprise. Il se confirme que les pourparlers engagés entre le gouvernement et la ville de Bruxelles vont enfin aboutir. L'accord définitif porte non seulement sur les travaux à exécuter pour la gare centrale et ses abords, mais aussi sur la création des grandes voies d'accès, l'impasse du

Parc prolongée, la rue Maquet, le Mont des Arts, etc.

Voilà certes des travaux qui donneront un aliment sérieux aux ateliers de construction.

FRANCE

Bien qu'aucun changement ne se soit produit dans les cours pour le marché à la consommation sur la place de Paris, il semble qu'une certaine amélioration se dessine et les acheteurs paraissent vouloir sortir de la torpeur dans laquelle ils sont plongés depuis longtemps.

Ce serait le moment pour les Compagnies de chemins de fer et les administrations publiques de se mettre de la partie. La Compagnie du Nord se met, du reste, en route et aura prochainement de sérieuses adjudications.

Rappelons, à titre d'information, les prix de 18 fr pour les fers marchands au coke première classe, de 19 fr pour les fers à 1, pour planchers première catégorie et de 22 fr pour les tôles no. 2.

Dans les ardennes, les forges ont encore peu de commandes, mais les cours des matières premières présentent de la fermeté, par suite de la hausse qui s'est produite sur les fontes. La boullonnerie laisse à désirer. La situation est satisfaisante pour la fonderie en général, et il en est de même pour la ferronnerie.

Dans la Marne, l'état général des affaires est suffisamment bon pour permettre le travail constant avec le personnel au complet. Les forges font actuellement le prix de 16.75 fr. les 100 kg., base pour les fers marchands.

Aucun changement n'est encore survenu dans la région du Nord.

ANGLETERRE

On signale de Middlesbrough une demande active.

La fonte Cleveland no 3 est ferme à 47 / ".

Dans le district de Cleveland, les affaires en fer et en acier sont, pour ainsi dire, molles et les cours sont stationnaires. Sauf dans les fabriques de rails, les producteurs sont peu occupés. Les expéditions de fers manufacturés pendant le mois de décembre 1902, ont été de 12,130 tonnes et les expéditions d'acier de 20,443 tonnes.

Acier	1. s. d.
Rails lourds.	5.12.6
Plaques de navires	5.12.6
— de chaudières'	7.15.
Cornières de navires	5.10.
Feuilles simples.	8.12.6
Feuilles doubles.	9. 2.6
Hoops	6.17.6
Fer	1. s. d.
Barres communes.	6. 7.6
Barres meilleures.	6.17.6
Barres meilleures 1re qualité.	7. 7.6
Cornières de navires	6. 5.
Feuilles simples.	8. 2.6
Feuilles doubles.	8.12.6
Plaques de navires.	6. 7.6
Traverses.	6.12.6
Plaques de chaudières	7. 7.6
Rails léger.	6. 5.

TOUT AUSSI BONS QUE LES PEINTURES S.-W.

LES VERNIS SHERWIN-WILLIAMS sont tous aussi bons que la **LA PEINTURE SHERWIN-WILLIAMS**. De même que les peintures, ils sont tout aussi bons pour tous les emplois auxquels ils s'appliquent.

Nous n'employons que des matériaux de haut grade—des matériaux qui tendent à assurer leur durée. Nous employons les méthodes de fabrication les plus approuvées — les méthodes qui facilitent l'ouvrage, qui donnent la consistance voulue et assurent ses propriétés siccatives.

Nous donnons une minutieuse attention aux détails. C'est l'étude approfondie, c'est la surveillance attentive des petits détails qui assurent la production d'un vernis toujours uniforme—un article qui donnera toujours de bons résultats.

Si vous avez confiance dans de bons vernis—des vernis qui sont bons à vendre et bons à l'usage, écrivez nous aujourd'hui même pour les prix et toutes autres informations.



THE SHERWIN-WILLIAMS CO.
FABRICANTS DE PEINTURE ET VERNIS

CLEVELAND, NEWARK, SAN FRANCISCO, MONTREAL,
CHICAGO, BOSTON, LOS ANGELES, TORONTO,
NEW YORK, KANSAS CITY, MINNEAPOLIS, WINNIPEG.



A Manchester on est d'avis que les fontes sont arrivées à leur plus bas prix, et les acheteurs semblent être plus disposés à couvrir leurs besoins, bien que les affaires soient faites avec la plus grande circonspection. La situation des fers manufacturés n'est pas brillante.

A Barrow en Furness, les perspectives s'annoncent meilleures sur le marché du fer hématite, bien que les affaires aient été comparativement calmes. Des ordres commencent à être placés en grand nombre pour livraison éloignée et l'on croit que la demande sera bonne pendant tout le printemps.

Le marché des fontes est inactif à Sheffield et les prix n'ont pas subi de changement appréciable.

En Ecosse, les affaires en warrants ne sont pas encore très actives, on s'est occupé presque exclusivement de la fonte Cleveland. Il y a pénurie d'ordres pour le fer et l'acier.

ALLEMAGNE

On a plus d'ordres en sidérurgie, pendant les premiers jours de l'année 1903 qu'on en avait dans le courant de décembre dernier. Les stocks diminuent considérablement. Toutefois on se plaint toujours des prix qui restent peu rémunérateurs.

On a les yeux tournés vers les Etats-

Unis, car c'est ce pays qui doit donner le ton et on constate avec plaisir que de ce côté les nouvelles ne sont pas mauvaises.

Les pourparlers engagés actuellement entre le Continent européen et les Etats-Unis permettent d'espérer que ceux-ci resteront acheteurs de fontes pour de fortes quantités de produits pendant le second trimestre de l'année courante. Le syndicat des fontes a vendu, dans les derniers temps, de fortes quantités, mais en Amérique, et cela, la demande pour livraison prompte est encore active; ceci tend évidemment à prouver que la production est insuffisante aux Etats-Unis:

Nous accusons réception du prix courant illustré de The Ontario Wheel Company Limited de Gananoque, Ontario, fabricants de roues d'après les brevets Sarven, Lennox et Chipman. Nos lecteurs intéressés dans cette ligne voudront bien en faire la demande.

La Canada Hardware Co. Ltd. adresse cette semaine à ses clients une liste de prix portant sur des marchandises légèrement endommagées sur le feu et la fumée. Les clients qui n'auraient pas reçu cette circulaire feraient bien de se la faire envoyer car les jobs offerts sont remarquables.

L'ACTIF REPRESENTANT CANADIEN D'ATKINS



Harlan P. Hubbard, représentant E. C. Atkins & Co.

Nous avons le plaisir de publier aujourd'hui le portrait de M. Harlan P. Hubbard qui a été récemment nommé agent pour la vente au Canada et dans les Provinces Maritimes de la maison E. C. Atkins & Co. Inc. d'Indianapolis, Indiana, les manufacturiers célèbres dans le monde entier de scies et scieries en tous genres.

M. Hubbard est un jeune homme d'une habileté reconnue et d'une grande énergie; il est spécialement qualifié pour ses nouvelles fonctions, ayant une expérience de plusieurs années dans la fabrication des scies. Il descend de la famille bien connue des Hubbard, de Pittsburgh, Pa., son père et ses oncles ayant été pendant des années dans l'industrie de la fabrication des scies et des haches dans cette ville; c'est sous leur direction que M. H. P. Hubbard a appris son métier.

Il a été, au cours des 10 dernières années, surintendant de la manufacture à Chicago de la Simonds' Mfg Co. et occupait cette position importante à l'époque où cette maison construisait et perfectionnait son nouvel établissement de Chicago. Il était très aimé des ouvriers et, lors de sa démission, il en reçut un superbe témoignage d'amitié.

Sa connaissance pratique de la manufacture des scies, et des besoins de la clientèle qualifie spécialement M. Hubbard pour représenter une si belle ligne de scies que celles fabriquées par E. C. Atkins & Co. auprès du commerce, dans le pays qu'il parcourt actuellement.

M. Hubbard a été nommé vice-gérant Snark for the Concatenated Order of Hoo Hoo pour le Dominion du Canada.

Cet ordre embrasse les esprits dirigeants de l'industrie du bois aux Etats-Unis: et M. Hubbard, sans aucun doute, initiera un certain nombre de marchands de bois en vue du Canada aux mystères de cet Ordre fameux.

LES EMBARRAS FINANCIERS DE L'INDUSTRIE EN ALLEMAGNE

L'obligation dans laquelle se trouve une des plus grandes fabriques de bonneterie de Stuttgart de réduire de 800.000 marks son capital, par suite d'un défaut d'écoulement de ses produits la mettant dans l'impossibilité de rémunérer la totalité du capital engagé, suggère à M. Jullemier, consul général de France en cette ville, des réflexions générales sur les embarras financiers d'un grand nombre d'entreprises industrielles en Allemagne.

Après avoir examiné d'une manière particulière, la situation de la société dont il s'agit, M. Jullemier s'exprime ainsi sur les conditions défavorables dans lesquelles se trouvent à l'heure actuelle beaucoup d'industries dont les chefs n'ont pas su résister à l'entraînement des brillants succès des débuts.

Il y a eu ainsi, sur tous les points du territoire, un "forçage" artificiel des usines allemandes, au moyen du concours des banquiers, et c'est, on l'a souvent répété, surtout à cet appui qu'est dû l'essor prodigieux de l'industrie germanique. Aujourd'hui encore, un grand nombre d'entreprises industrielles ne continuent leurs affaires qu'au moyen des fonds mis à leur disposition par les banquiers et ceux-ci n'attendent que le moment favorable pour se dégager en mettant l'affaire en actions.

Mais les nombreux krachs qui se sont produits ces derniers temps dans les banques et la situation incertaine et vacillante de beaucoup d'établissements de crédit et non les moindres montrent que l'état financier est loin de s'améliorer. La plus grande partie des capitaux allemands ayant été affectée par l'intermédiaire des banques à des entreprises industrielles, une crainte légitime se manifeste aujourd'hui dans le public en présence de la crise au sujet de ces affaires et l'argent ne peut plus affluer comme auparavant.

Les petits rentiers recherchent plus volontiers aujourd'hui les placements moins chanceux et se tournent vers les fonds d'Etat... Il est permis de se demander, dans ces conditions, dans quelle mesure le côté financier influera à son tour sur l'ordre économique. Si les fabricants allemands sont réduits à leurs propres ressources et ne peuvent plus compter sur le concours des banquiers, pourront-ils faire face à la situation et

continuer leurs opérations sur une aussi vaste échelle qu'ils l'ont fait ces dernières années. Il semble bien qu'il faille s'attendre à de nouveaux mécomptes a moins qu'une énorme augmentation dans les demandes ou la création de marchés nouveaux ne se produise, ce que l'optimisme le plus confiant ne saurait aujourd'hui escompter.

Les judicieuses observations de M. Jullemier fournissent une explication pratique de la hâte et de l'activité plus que violente avec laquelle le gouvernement allemand s'efforce de conquérir au profit de l'industrie de l'empire de nouveaux débouchés un peu partout, principalement en Chine et en Afrique.

LES SIGNAUX DE CHEMINS DE FER

Un ingénieur alsacien, M. Pierre Réliche, de Mulhouse, a découvert récemment un appareil destiné à donner aux chemins de fer plus de sécurité. L'essai de cet appareil a été fait dernièrement sur la ligne Chauds-de-Fonds-Neuchâtel, par M. Petitpierre, chef d'exploitation du Jura-Neuchâtelois. Un correspondant du *Journal de Genève*, qui assistait à ces expériences en fait le compte rendu suivant:

"L'appareil qu'on nous a fait voir consiste en une tige de fer, dite "butée", placée à l'intérieur des rails et actionnée par le disque, de telle sorte qu'elle se lève au moment où le disque se ferme. Derrière les roues motrices de la locomotive se trouve, d'autre part, une tige verticale qui vient frapper la butée, et aussitôt, mue par ce choc, déclanche le frein Westinghouse, qui, jusqu'ici, n'était mis en fonction que par la volonté du mécanicien. En même temps, la tige en question met en jeu, par un ressort, le sifflet à vapeur.

Les essais faits ont démontré la justesse et l'efficacité du principe. Toutefois, on ne sait pour quelle cause, le train a passé une première fois sans que le jeu automatique se soit produit. Le train comptait huit voitures, pesait 100 tonnes et marchait à 50 kilomètres à l'heure. tous les essais subséquents ont été suivis de l'effet désiré, et la machine s'est arrêtée à environ 50 mètres de la butée, celle-ci étant placée à environ 35 mètres du disque, c'est-à-dire que la machine a dépassé le disque de 15 à 20 mètres. Il est clair que la butée pourrait être placée plus en avant du disque, précaution qui serait utile pour des trains marchant à une vitesse de 90 kilomètres sur la ligne Lausanne-Genève, des trains arrêtés au moyen du frein Westinghouse ont fait encore un trajet de 300 mètres.

Des ingénieurs du Gothard, du Central, du Jura-Simplon, du P.-L.-M., etc., et un inspecteur fédéral ont assisté à ces essais; ils ont paru s'y intéresser vivement. Pour mon compte, le système m'a paru d'une élémentaire simplicité, et je m'étonne seulement qu'on ne l'ait pas trouvé plus tôt."

Personnel

M. W. L. Haldimand jr., représentant à Montréal la Dundas Axe Works, vient de partir pour un voyage de deux semaines dans les Provinces Maritimes.

UN SYSTEME RATIONNEL DE BALAYAGE

Le Moniteur de l'Industrie et de la Construction publie une étude approfondie sur un nouveau système de balayage des voies urbaines et pouvant s'appliquer aux routes.

"On vient d'expérimenter aux Etats-Unis, une machine ingénieuse qui paraît satisfaire à toutes les exigences modernes de la salubrité.

Il nous a semblé utile de signaler ici cet appareil et d'attirer sur ses avantages l'attention éclairée de nos sportsmen et de nos hygiénistes.

On peut facilement comprendre le mécanisme de cette balayeuse, qui joue en même temps le rôle de la tonne d'arrosage et du tombereau à immondices: un seul véhicule au lieu de trois!

C'est un fourgon attelé de deux chevaux et conduit par un seul homme. Le mécanisme tout entier est mû par les roues de derrière de la voiture, qui, par l'intermédiaire de chaînes, actionne un pignon postérieur.

Un homme et deux chevaux suffisent pour arroser la chaussée, la balayer, enlever les immondices, les porter dans un endroit convenable et les y décharger sans que, durant toute l'opération, aucune poussière désagréable ou malsaine ait été soulevée.

De là découle une conséquence extrêmement importante: c'est que ce nettoyage des rues peut être exécuté à toute heure de la journée, pourvu que les chaussées ne soient pas trop encombrées de véhicules, tandis que le balayage tel qu'il se pratique actuellement n'est pos-

AVIS DE FAILLITE

IN RE
J. E. HEON, Sainte-Eulalie, Qué.,
Failli.

Les soussignés vendront à l'encan public, à la porte de l'église catholique de Sainte-Eulalie.

MARDI, LE 10 FEVRIER 1933.

A 2 heures de l'après-midi.

Les propriétés ci-dessous décrites sur lesquelles se trouvent; sur la première, un magasin et ses dépendances; sur la deuxième, une maison et ses dépendances; sur la troisième, des bûches servant à la fabrication du beurre et du fromage, avec les machineries et ustensiles appropriés:

1. La partie sud ouest du lot No 47 du cadastre du comté de Nicolet, pour la paroisse de Sainte-Eulalie, contenant 50 pieds de front sur 135 de profondeur; bornée en front par la route appelée "Grande Ligne," avec maison servant de magasin et dépendances.

2. Un terrain situé à la "Station d'Aston" pris et détaché de cette partie du lot No 121 du cadastre du comté de Nicolet, pour la paroisse de Saint-Wenceslas, qui se trouve au sud de la voie du G. T. R., contenant 85 pieds de front sur 135 pieds de profondeur, mesure anglaise et plus ou moins, bornée en front par une rue conduisant à la Station d'Aston, avec maison et autres bâtisses.

3. Un terrain de forme irrégulière, comprenant le No 133 et une partie sud est des No 132 et 134 du cadastre du Comté de Nicolet, pour la paroisse de Sainte-Eulalie, situé dans la paroisse de Saint-Samuel de Horton, contenant environ 390 pieds en front, 242 pieds dans une ligne et 350 pieds dans la ligne longeant la Rivière du Loup, le tout mesure anglaise; borné en front au sud-ouest par la route du 2ème rang de Horton, avec bâtisses servant à la fabrication du beurre et du fromage, etc. A distraire cependant au bout sud est une étendue de terre de forme triangulaire d'environ quarante pieds de front, sur 27 pieds de large à la hauteur du triangle et 72 pieds dans la ligne de côté, du côté de la Rivière du Loup, avec petite maison appartenant à la corporation de la paroisse de Saint-Samuel de Horton.

Une description plus complète est au bureau des cessionnaires soussignés, et sera attachée au procès verbal et conditions de vente, lesquels seront lus le jour de la vente.

Pour toutes autres informations, s'adresser à
LAMARCHE et BENOIT,

Cessionnaires,
No 2 Place d'Armes Montréal,
MARCOTTE FRERES,
Encanteurs.

CUIR A LACETS

Adressez-vous directement à nous pour la célèbre marque de CUIR A LACETS "NIAGARA," la meilleure fabriquée au pays. Jaune et blanc dans les côtés ou lacets coupés. Prix et échantillons sur demande.

WOOD BROS.

Tanneurs de Cuirs de haut grade,
STE-CATHARINES, ONT

ETAMPES EN CAOUTCHOUC
POUR TOUS LES USAGES

THE C. G. YOUNG CO.

W. E. IRONS, Prop
1 Adelaide St. E., - - TORONTO.

LA SOLARINE



Fait reluire les cuivres, l'argenterie et les métaux en général mieux et plus rapidement que tous les brillants connus.

Elle est aussi plus économique de temps et d'argent. Les ménages qui en ont fait usage ont abandonné tous les produits dont elles se servaient auparavant.

Les épiciers qui se flattent d'être dans le mouvement et qui cherchent à être agréables à leur clientèle s'empres-

sent de mettre en stock ce nettoyeur sans rival.

Dépositaires Généraux:

BOIVIN & GRENIER,

9 rue St Antoine, Québec.



Rigide parce qu'elle possède une broche montante rigide.

The H. R. LAMB FENCE Co., Ltd, London, Ont

LE TISSU A VOLAILLE "ACME" DE PAGE

Remarquez les Mailles Serrées au bas.

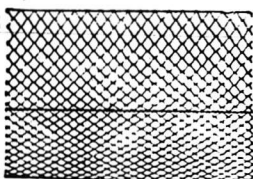

Un oiseau peut se glisser au travers d'un petit trou, mais au travers duquel il ne pourrait s'envoler, ainsi le tissu à Volaille de Page a de petites mailles au bas et des grandes au haut. Du fil métallique, jauge No. 12, au haut et au bas—ne cède pas. Procurez-vous les clôtures et les barrières de Page—elles sont les meilleures.

La Page Wire Fence Co., Limitée
Walkerville, Ont., Montréal, Qué., St. John, N.B.

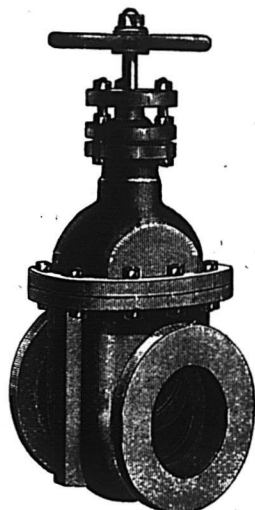

ECRIVEZ AUJOURD'HUI

Pour le catalogue de

VALVES

Vous pourriez en avoir besoin demain . . .

THE KERR ENGINE CO., LIMITED

(1) WALKERVILLE, ONTARIO

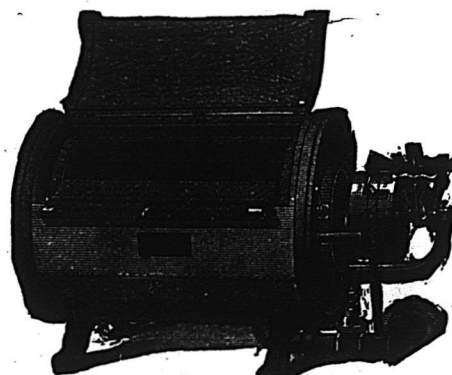

Machinerie

. . . pour

Buanderies

Si vous êtes intéressé dans cette ligne où il y a beaucoup d'argent à gagner, écrivez-nous au sujet d'une installation moderne, complète—en fait nous avons la meilleure ligne et la plus considérable à vous soumettre.

ENVOI GRATIS Du Catalogue et Guide du Blanchissage

TROY LAUNDRY MACHINERY Co. Ltd

TROY - NEW-YORK - CHICAGO - SAN FRANCISCO

sible que la nuit ou le matin de très bonne heure.

Cette machine peut balayer en moyenne plus de cinquante-huit mille carrés. En supposant des chaussées larges de dix mètres, cela fait près de six kilomètres de voies. Ce résultat est obtenu, paraît-il, avec une réduction de moitié sur la dépense qu'occasionne le balayage à la main.

Lorsqu'on récapitule les divers avantages de l'appareil que nous venons de décrire, avantages dont le plus précieux est assurément l'absence totale de poussières nuisibles pendant l'opération du balayage, on est tout près d'admettre que cette machine est appelée à apporter une révolution dans les méthodes surannées encore employées à l'heure actuelle pour le nettoyage des rues.

L'ENQUETE SUR LES CARTELS EN ALLEMAGNE

Suite

Une autre question importante est de savoir la forme que nous donnerons à cette enquête et aux discussions contradictoires qui s'ensuivront. Le Gouvernement n'a aucune objection à ce qu'elle ait une "publicité limitée", une publicité complète pouvant léser certains intérêts professionnels. Dans tous les cas, les communications désignées comme confidentielles par les intéressés eux-mêmes seront gardées secrètes. Je rappelle à ce propos que le succès de la statistique à ce qu'on avait promis et tenu une discrétion complète envers les intéressés.

Pour que les enquêtes de détail aient un caractère technique, j'invite les experts présents à désigner au secrétaire les cartels auxquels ils attachent le plus d'importance. Ils seront invités spécialement les jours où la discussion de ces cartels aura lieu; il va de soi qu'ils pourront assister à toutes les autres discussions et poser des questions aux personnes qui viendront déposer.

Le Gouvernement propose de dresser un compte rendu sténographique des discussions; il ne trouve pas d'objection à ce qu'un compte rendu officiel de la séance d'aujourd'hui soit communiqué à la Presse.

Après ce discours, la discussion s'ouvre, et le député Beumer se prononce contre la publicité illimitée; suivant lui, les opinions individuelles ne manquent pas de donner une teinte subjective aux différents rapports; il montre les mauvais résultats obtenus avec la publicité illimitée par la Commission du tarif douanier et recommande de dresser des comptes rendus officiels qui seront communiqués à la Presse; en outre la principale utilité de pareilles enquêtes ne gît pas dans la publicité, mais dans les renseignements qu'en tire le Gouvernement.

Et il lui semble tout aussi inadmissible que la discussion sur la forme à donner au questionnaire soit publique. Plus

ieurs orateurs sont de son avis. Contre sont M. Gothein, qui croit que l'assemblée ne peut se prononcer définitivement pour ou contre la publicité complète, mais qui approuve l'idée d'un compte rendu officiel pourvu qu'il soit objectif, et M. Müller—socialiste—, qui demande la publicité illimitée afin d'obtenir des rapports objectifs.

Le président résume cette partie de la discussion: il ne s'agit que de la séance d'aujourd'hui, un compte rendu officiel en sera dressé et communiqué à la presse.

I. — Discussion sur la liste des Cartels

Les avis sont partagés; mais les personnes qui désirent en étendre la liste sont bien plus nombreuses que celles qui veulent la réduire. MM. de Konitz, député, Gothein, inspecteur des mines, et Brentano, professeur d'économie politique, désirent que les investigations s'étendent jusqu'aux cartels étrangers ayant une influence sur le marché allemand, et proposent qu'on porte à la connaissance de la Commission les matériaux existants sur les trusts américains, surtout les rapports de l'enquête officielle. Le président promet de porter sous peu un résumé de ces documents à la connaissance des membres de la Commission.

M. Max Schinkel désire que ces enquêtes soient aussi étendues à certaines associations de négociants en gros, tel le wholesale des coopératives de consommation allemandes à Hambourg; M. Sleiman-Bucker est de cet avis et propose d'y incorporer aussi les associations de négociants du sel, des denrées coloniales, etc.

M. Müller veut que l'enquête s'étende sur les cartels des transports; et alors, il faudrait prendre en considération le trust de l'Atlantique.

M. Holtz se prononce contre une enquête contradictoire sur les cartels de l'industrie chimique, ces derniers n'ayant jamais donné lieu à une plainte et, par conséquent, n'ayant aucune raison de ne pas répondre sur une simple invitation du Gouvernement.

Différents renseignements ayant été demandés, le rapporteur, M. Voelker, donne les indications complémentaires suivantes: Le Gouvernement entend par cartels, syndicats et conventions toute association d'entrepreneurs indépendants ayant pour but d'influer par un contrat privé sur les prix des produits qu'ils fabriquent ou qu'ils mettent simplement sur le marché. Et il ne fait pas de distinction si cette influence découle d'une convention spécifiant les prix; d'un cartellement par rayons territoriaux, ou par spécialité de la production ou bien d'un contingent des bénéfices. Le Syndicat de la potasse est compris par le Gouvernement au nombre des Associations de salines qui seront

soumises à l'enquête. Le Ministère de l'Intérieur de l'Empire connaît toute une série de corporations professionnelles qui ont conclu des conventions concernant les prix. Ces conventions doivent être ratifiées par les — Bezirksausschüsse — autorités locales.

A suivre.

LE JOURNAL A BORD

Cela devait arriver: le *Daily Telegraph* annonce qu'à la fin du mois un paquebot anglais partira de Liverpool pour New-York ayant à bord une équipe complète de compositeurs d'imprimerie et toute la machinerie nécessaire pour composer un journal qui paraîtra quotidiennement pendant le voyage. Ce journal sera alimenté de nouvelles par la télégraphie sans fil. Désormais, le journal nous suivra pendant toutes nos traversées.

INFLUENCE BIENFAISANTE DES FORETS

Outre que la forêt met en valeur des terres par ses produits tels que le bois d'œuvre, le bois de chauffage, les écorces souvent pauvres pour le tannage des cuirs, le liège, etc., elle exerce une influence considérable et bienfaisante au point de vue du climat dont elle diminue la sécheresse, et du régime des eaux qu'elle régularise. Dans les pays de montagnes, elle prévient la formation des torrents et leur dévastation. Dans les plaines, elle constitue un obstacle naturel contre la violence des vents et forme un rideau protecteur pour les cultures des terres voisines. Pour ces diverses raisons, les gouvernements, dans aucun pays civilisé, ne se désintéressent complètement de l'exploitation des forêts. En France, une grande partie du domaine boisé, environ le sixième, est la propriété de l'Etat, et une grande partie, un peu plus du tiers, se trouve administrée par ses agents spéciaux.

M. W. A. Campbell, représentant général de la "Wadsworth-Howland Co., de Chicago, manufacturiers des peintures "Jewel Mixed", était en ville, ces jours derniers, dans le but d'obtenir de la Canada Hardware Co. des spécifications pour un stock nouveau de peintures "Jewel Mixed" et de divers autres produits dans la ligne des peintures, pour le printemps.

M. Campbell semble enchanté du grand succès de la Canada Hardware Co. comme distributeurs de ses lignes de peintures au cours de l'année passée et il dit que si les nouvelles commandes de stock nouveau continuent à arriver à l'avenir comme dans le passé, les affaires dans la province de Québec rivaliseront avec celles d'Ontario et des autres parties du Dominion où les peintures "Jewel Mixed" sont plus connues parce qu'elles sont sur ces marchés depuis de nombreuses années.

M. Campbell dit qu'un grand nombre de commandes pour livraison du printemps ont déjà été entrées et on n'est qu'au début de la saison. La "qualité supérieure", une "bonne qualité" et "un seul prix pour tous" sont les devises de la Wadsworth-Howland Co.



Lorsqu'une Femme fait de la Peinture
 Elle emploie de la Poudre, etc., etc.
Mais! Les Meilleurs Peintres
 N'EMPLOIENT RIEN QUE LES
PEINTURES QUI DURENT
 De la Cie Wadsworth-Howland



Essayez
 la Peinture
 Spéciale à
 l'aluminium
 de
 L. W. H. Co.



ELLES couvrent
 davantage, elles
 durent plus long-
 temps et don-
 nent un meilleur
 fini que les autres.



Le
 Meilleur
 Nettoyeur
 de
 Papiers
 Peints.



Maintenant
 à l'essai
 mais
 implantées
 ici pour y
 rester.



Envoyez-
 nous vos
 commandes
 par la malle
 et vos
 demandes
 d'informa-
 tions

Assurez-
 vous
 l'agence
 pour votre
 localité,
 sinon votre
 concurrent
 vous dévan-
 cera.

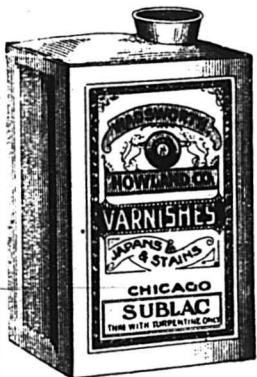

Livraison
 Rapide.



Commandes d'Importation, une spécialité.
 Tenues en Stock par les distributeurs
 de l'Est.

THE CANADA HARDWARE Co.
 MONTREAL. LTD.



LA PROTECTION CONTRE LES DECHARGES ELECTRIQUES

Les courants électriques à hautes tensions ne sont employés dans l'industrie que depuis quelques années seulement et la liste est déjà longue des accidents de toutes sortes produits par les décharges électriques à travers les corps humains; souvent même ces accidents ont amené la mort. Que d'ouvriers ont ainsi payé de leur vie une imprudence.

Grâce au professeur Artémieff, de Kiel, on connaît aujourd'hui un procédé qui rend le corps humain absolument invulnérable aux décharges électriques les plus violentes. Le procédé repose sur un principe très simple, connu dès le début des applications de l'électricité; nous voulons parler du principe de Faraday. Voici en deux mots ce principe: l'électricité va à la surface des corps, et si une enveloppe métallique, complètement fermée, est soumise à l'action d'une décharge électrique, si forte qu'elle soit, l'électricité reste uniquement à l'extérieur de l'enveloppe, l'intérieur étant complètement isolé.

L'appareil de M. Artémieff se compose donc d'une véritable cotte de maille, ou plutôt d'une sorte de moustiquaire, faite d'une pièce de mousseline métallique enveloppant tout le corps, jusques et y compris les mains, les pieds, les jambes, la tête et le cou. Constituée par un réseau de fils de laiton, cette gaze, qui pèse environ 4 lbs. et peut se dissimuler, sauf pour les parties recouvrant le visage et les mains, sous les vêtements, est d'une souplesse et d'une flexibilité telle qu'elle ne saurait gêner les mouvements en aucune façon. Elle comporte un pantalon à pieds, comme un maillot ou une "combinaison", des gants et un masque à capuchon.

L'homme ainsi affublé se trouve donc abrité de tous les côtés par un treillis métallique formant autour de son individu une cage de Faraday, aussi imperméable aux décharges électriques que l'enveloppe d'une lampe de Davy peut l'être aux coups de flamme. Il porte son paratonnerre sur lui, et comme ce paratonnerre est évidemment relié à la terre, il n'a, quoi qu'il advienne, absolument rien à craindre du déchaînement des piles potentiels.

On sait que, grâce aux travaux de l'ingénieur français Grenet, c'est d'après le même principe qu'on protège aujourd'hui les édifices contre la foudre, en reliant entre elles et à la terre toutes les pièces métalliques, tuyaux de descente, poutres et colonnettes de fer, chêneaux, gouttières, etc., de façon à former une armature continue.

M. Artémieff a tenu à faire lui-même l'essai de son "truc" sur son propre corps, à ses risques et périls, devant tous ses élèves assemblés.

Il a pu ainsi prendre et manier à pleines mains des conducteurs chargés de courants de 170 ampères sous 1,000 volts. Voire se placer, entre les deux pôles, juste sur le trajet d'étincelles de rupture d'un pied et demi de longueur. Avec les doigts, les coudes, la tête, il a pu provoquer d'effroyables décharges et des arcs d'un mètre. Il a pu même s'intercaler dans un circuit où circulait, à une fréquence de 40 périodes à la seconde, un courant alternatif de plus de cent mille volts... Tout cela sans une secousse, sans une brûlure, sans une égratignure, par cette simple raison que le fluide, filant par la tangente, suivant la ligne de moindre résistance, s'écoulait à travers le réseau métallique et se perdait dans le sol. C'est à peine si, aux points d'entrée et de sortie l'on remarquait d'insignifiantes déchirures qui n'enlevaient rien, au surplus, à la vertu protectrice du précieux tissu.

Ce vêtement très simple nous paraît réaliser toutes les garanties désirables. Il faudrait désormais que toutes les personnes qui ont à manipuler de fils électriques en soient revêtues, et une cause d'accident serait désormais complètement évitée.

(L'Industrie Progressive).

L'ENERGIE SOLAIRE TRANSFORMEE

On assure que l'ingénieur napolitain Pansa, utilisant les expériences de Hertz sur les phénomènes optiques, aurait découvert un appareil qui transforme l'énergie solaire en un courant alterné de la tension de 109 volts.

L'inventeur assure que, au moyen de ce système, il résoudra le problème de la force motrice, pour les moteurs à domicile applicables à la petite industrie. Un de ces appareils sera prochainement utilisé en Allemagne pour l'éclairage électrique.

CONGRES INTERNATIONAL D'AGRICULTURE

Le 8e Congrès international d'agriculture se tiendra à Rome, du 19 au 23 avril 1903. Il fera suite à ceux de Paris (1889), La Haye (1891), Bruxelles (1895), Budapest (1896), Lausanne (1898) et Paris (1900).

M. Méline a été choisi comme premier président d'honneur de la Commission internationale d'agriculture.

UNE EXPOSITION AU TRANSVAAL

Une exposition internationale de la Paix, aura lieu à Johannesburg, centre d'achats de l'Afrique du Sud, en 1904. Les denrées alimentaires et produits d'hygiène y comporteront une large place.

LE FER CONTRE LE BOIS

A la suite d'expériences qui viennent d'être faites dans les principaux chantiers de construction d'Angleterre, l'Amirauté anglaise vient de décider qu'à l'avenir le bois dit "non inflammable", ne sera plus employé pour la construction des vaisseaux de guerre. Il sera remplacé par le fer.

LE TOUR DU MONDE EN CHEMIN DE FER

L'importante conférence internationale des grandes Compagnies de chemins de fer ou de navigation qui s'était réunie à Saint-Petersbourg, dans le courant du mois de décembre dernier, a terminé ses travaux. Cette conférence avait pour objet: d'une part, la réglementation des tarifs en vue de l'utilisation du Transsibérien pour les services rapides avec l'Extrême-Orient; d'autre part, la "soudure" des billets de chemins de fer sur les lignes russes et chinoises aboutissant à Vladivostock et à Port-Arthur, avec les passages à bord des paquebots touchant à ces ports, afin de permettre aux voyageurs de faire le tour du monde au moyen d'un billet et d'un tarif uniques.

Par suite des exigences des représentants des Compagnies allemandes de chemins de fer, un accord définitif n'a pu se produire sur ce dernier point. On proposait que la durée de la validité de ces billets dits "de tour du monde" fût de neuf mois, les Compagnies allemandes ne veulent accorder qu'une validité de quarante-cinq jours.

Une autre difficulté provenait de la franchise des bagages, qui est accordée en France, mais qui n'existe pas en Allemagne et en Belgique. Finalement on s'est mis d'accord pour une franchise de 100 lbs par voyageur.

Une autre conférence, dans laquelle seront définitivement tranchées les quelques questions demeurées en suspens, aura lieu à Paris, dès que les représentants des Compagnies en auront référé à leurs mandants.

LIQUIDATION de la LIBRAIRIE VILLE-MARIE

\$10,000.00

De Marchandises vendues à Grand Sacrifice

DENIS DESILETS, Libraire,

1702 RUE NOTRE-DAME

Coin de la Place d'Armes

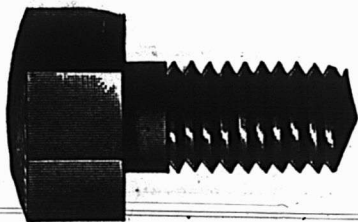

THE JOHN MORROW MACHINE SCREW CO.

Manufacturiers de Limited

Vis à grosses têtes, Vis à demeure, Vis spéciales fraisées, Tenons pour engins, etc Ecorous découpé à froid dans toutes les variétés de finition.

INGERSOLL, Ont.

Canistres à Lait et "EUREKA" Montures de Canistres à Lait

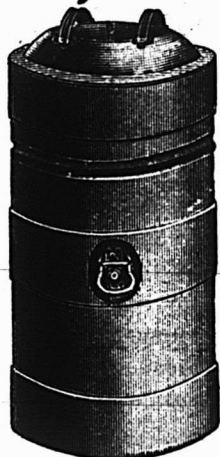

Fabriquées dans les grandeurs suivantes :

10, 15, 20, 25, 30, 40 GALLONS

CORPS DE CANISTRES FOURNIS AU MEME PRIX, SO T

24 Gauge avec rebord extra

22 Gauge sans rebord extra

Cercle large avec couvercle soudé et à rebord pour empêcher le lait de s'éparpiller au dehors.

The Thos. Davidson Mfg. Co. MONTREAL.



Métaux en Feuilles Perforés, en Laiton, Cuivre, Acier, etc., etc.

Tous les calibres de perforations et d'épaisseur des feuilles à l'usage des mineurs, pour machinerie à nettoyer les grains, pour Agriculteurs, pour planchers de séchoirs de malt, etc.

THE B. GREENING WIRE CO. LIMITED.

HAMILTON, Ont.

MONTREAL, Qué.

CLOTURES DE BROCHE TISSÉE

Manufacturées au Canada.

Celle qui se vend le mieux parce qu'elle donne le plus de satisfaction.

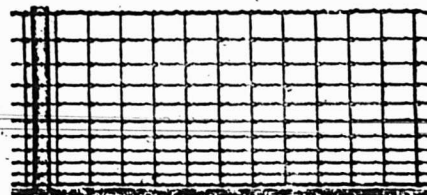

Clôtures américaines de campagne pour Chevaux Bétail, Montons et Porcs. Tous les genres et hauteurs, Hauteur de 20 à 53 pouces avec supports à chaque 12 ou 16 pouces.

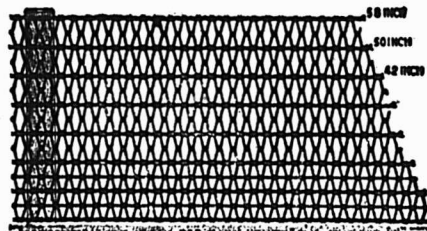

Clôtures Ellwood pour campagne, ferme et poules. Six variétés : hauteurs de 40 à 58 pouces. Si vous ne pouvez pas obtenir les célèbres clôtures "American" et "Ellwood" de votre fournisseur, écrivez-nous et nous vous aiderons.

THE CANADIAN STEEL & WIRE CO., LIMITED HAMILTON, Canada.

AUTOMNE 1902

AUTOMNE 1902

N'oubliez pas lorsque vous placez vos commandes de haches que les **HACHES DUNDAS** augmenteront vos ventes. D'autres ont fait cette expérience, pourquoi n'arriveriez-vous pas au même résultat ?

On peut se les procurer dans toutes les principales maisons de gros.

Fabriquée par

DUNDAS AXE WORKS

Dundas, Ont.

CHARLES F. CLARK, Président.

ÉTABLIE EN 1849

JARED CHITTENDEN, Trésorier.

L'AGENCE MERCANTILE BRADSTREET

THE BRADSTREET CO., Propriétaires.

Bureau Exécutif : 346 et 348, BROADWAY, NEW-YORK

SUCCURSALES DANS LES PRINCIPALES VILLES DES ÉTATS-UNIS ET DU CANADA, DU CONTINENT EUROPÉEN, EN AUSTRALIE ET A LONDRES, ANG.

La Compagnie Bradstreet est la plus ancienne et, financièrement, la plus forte organisation en son genre — travaillant dans un seul intérêt et sous une direction unique — avec des ramifications plus étendues, avec plus de capital engagé dans son entreprise et une dépense d'argent plus considérable pour l'obtention et la dissémination d'informations qu'aucune institution similaire au monde.

DOMINION DU CANADA

HALIFAX, N.S., Metropole Bldg., 191 Hollis.
 HAMILTON, ONT., 89 James St. South.
 LONDON, ONT., 365 Richmond.
 MONTREAL, QUE., 1724 Notre Dame.
 OTTAWA, ONT., Cor. Bank & Sparks.
 WINNIPEG, MAN., 95 Main & McDermott.

QUÉBEC, QUE., Richelieu Bldg., 46 Dalhousie.
 ST. JOHN, N.B., 74 Prince William.
 TORONTO, ONT., McKinnon Bldg., Jordon & Melinda.
 VANCOUVER, B.C., Cor. Hasting West & Gamble.
 VICTORIA, B.C., 6 Bastion Square.

Bureau de Montréal : 1724 rue Notre-Dame, JOHN A. FULTON, Gérant général pour l'Est du Canada.

Antimoine	
La lb.....	0 10
Articles en broche	
2 1/2 p.c. de la liste.	
Balances	
Warrens Standard, 40 p.c.	
" Champion, 58 p.c.	
Balances à ressorts, 10 p.c.	
Fairbanks Standard, 35 p.c.	
" Dominion, 55 p.c.	
" Richelieu, 55 p.c.	
Barattes	
Revolving, monture en acier, No 0.	8 00
No 1, \$8.50; No 2, \$9.00	No
\$10.00; No 4, \$12.00; No 5, \$18.00	No
pour monture en bois, 20c de moins	sur la liste ci-haut
Livraison de la manufacture 53 p.c., en magasin à Montréal, 51 p.c. Termes 4 mois ou 3 p.c. 30 jours.	
Collets d'essieu, 65 p.c. de la liste.	
Blanc de Plomb	
Pur.....	100 lbs 5 00
No 1.....	4 87 1/2
No 2.....	4 50
No 3.....	4 12 1/2
No 4.....	3 75
Decorators Special (pour usage extérieur)	
en paquets de 12 1/2 lbs, extra.....	1 1/2
" 7 @ 10 ".....	1c
" 3 @ 5 ".....	2c
" 1 et 2 ".....	2 1/2c
Escompte: par quantité d'une tonne en une seule livraison 10 p.c. et pour quantités moindres 5 p.c.	
Boulons et Noix	
Boulons à voltire Norway, (\$3 0) 55 p.c.	
" carrés, (2 40) 55 p.c.	
" ordinaires, 50 p.c.	
" machine, 50 et 5 p.c.	
Tiro-fonds 70 p.c.	
Boulons à lisse, 5 et 5 p.c.	
Blanc de boulons, 50 et 5 p.c.	
Bolt Ends, 0 et 5 p.c.	
Boulons à charrie, 50 et 5 p.c.	
Noix, carrées, moins 3/4 c de la liste.	
Noix, hexagones, moins 3/4 c de la liste.	
Boulons à bandage, 68 1/2 p.c.	
Boulons à poêle, 87 1/2 p.c.	
Noix, en lots de 50 lb, 1/4 c par lb extra; pour moins de 10 lb, 1/2 c extra.	
Briques réfractaires	
Ecosaises.....	le mille 21 00 24 00
Anglaises.....	19 00 23 00

Broche	
Acier fin pour emboutillage, matelas, balais, sonnettes, etc., 17 1/2 p.c. sur la liste.	
Cuivre jaune.....	60 p.c.
Copper (cuivre rouge).....	60 "
Broche galvanisée.	
No 5.....	le 100 lbs 3 70
" 6 & 8.....	" 4 15
" 9.....	" 2 50
" 10.....	" 3 23
" 11.....	" 3 25
" 12.....	" 2 85
" 13.....	" 2 75
" 14.....	" 3 75
" 15.....	" 4 25
" 16.....	" 4 50
" 17.....	" 4 95
" 18.....	" 5 20
Poil, Brûlé et Huilé	
No 0 à 9, net.....	100 lbs 2 50
" 0.....	" 2 56
" 1.....	" 2 63
" 2.....	" 2 70
" 3.....	" 2 80
" 4.....	" 3 90
" 5.....	" 3 05
" 6.....	" 3 20
Brûlé; p. tuyau.....	100 lbs 5-55 7 00
Broche barbalée	
Galvanisée.....	le 100 lbs 2 80
" Plain twist.....	2 80
" f.o.b. Cleveland, \$2.55 les	100 lbs pour moins d'un char et \$2.45 pour lot d'un char.
Brochettes, clous, etc.	
Brochettes pour boîte à fromage, bleues	
" 85 et 12 1/2 p.c.	
" vaille, noires et étamées 85 p.c.	
" à tapis, bleues, 90 et 15 p.c.	
" étamées, 80 et 20 p.c.	
" en bri. 40 p.c.	
" coupées, bleues, en dos. 80 p.c.	
" loose 80 p.c.	
" Snèdes bleues et étamées, loose 80 et 10 p.c.	

Brochettes en douzaine, 75 p.c.	
" de bou-reur, 85, 12 1/2 et 12 1/2 p.c.	
" à quarts de farine, esc. 35 p.c. sur la liste.	
Clous de tonneliers, 40 p.c. sur la liste.	
Cable, etc.	
Best Manila.....	Case lb. 0 14
Britia Manila.....	" " 0 12
Sisal.....	" " 0 11
L'athyarn simple.....	" " C 10 1/2
L'athyarn double.....	" " 0 11
Jute.....	" " 0 08
Coton.....	lb 0 14 à 0 15 1/2
Caistros à Lait	
40 p.c. de la nouvelle liste.	
Carvelles	
F.o.b. Montréal, Toronto, Hamilton, London, St-Jean et Halifax.	
Pressées 1/4 p. Mac. 22 1/2 p.c.	4 75 0 00
" 5-16 " " " " " "	4 50 0 00
" 7-16 " " " " " "	4 25 0 00
" 1/2 " " " " " "	0 00 4 10
" 1/2 " " " " " "	0 00 3 90
Chaines	
3-16 No 6.....	100 lbs 11 50
3-16 exact 5.....	" 10 00
3-16 Full 4.....	" 9 50
1/4 exact 3.....	" 9 00
1/4.....	" 7 50
5-16.....	" 5 00
7.....	" 4 30
7 1/2.....	" 4 10
8.....	" 4 00
9-16.....	" 3 85
10.....	" 3 70
11.....	" 3 80
12.....	" 3 55
1.....	" 3 59
En lot de char 10c de moins.	
Chaines à vache.....	esc. 40 p.c.
" fermant en dehors.....	55 p.c.
Ferremens de chaîne à vache.....	35 p.c.
Chaines à traits.....	45 p.c.
Jack Chain en acier, simple et double.....	40 p.c.
Jack Chain en cuivre, simple et double.....	ex. 10 p.c.
Chaudières galvanisées	
Patron Dufferin, la dz.	2 20 2 49 2 80
Cuvettes galvanisées.....	0 00 0 00 0 00

Ciment	
American.....	baril 2 20 2 40
Canadien Portland.....	1 90 2 35
Anglais.....	2 15 2 25
Belge.....	1 80 2 20
Allemand.....	2 20 2 30
Hydraulique Canadien.....	1 35 1 60
Ciseaux	
B. & W. nickelés esc. 60 p.c.	
Seymour's, esc. 50 et 10 p.c.	
Ciseaux de Charpentier	
Socket, Framing & Firmer	
Warnock, 70 p.c.	
P. S. & W., extra, 60, 10 et 5 p.c.	
Clous à Cheval "C"	
No 9 à 14.....	par lb 0 20
" 8.....	" 0 22
" 7.....	" 0 24
" 6.....	" 0 28
" 5.....	" 0 32
" 4.....	" 0 48
Escompte 40, 10 et 7 1/2 p.c.	
Boîtes 25 lbs chaque.	
Clous	
Clous à cheval.	
No 7.....	100 lbs 24 00
No 8.....	" 23 00
No 9 et 10.....	" 22 00
Escompte 5 p.c. le qual.	
" 80 p.c. 2e qual.	
Boîtes de 1 lb., 1/2 c. net extra.	
Clous coupés à chaud.	
F.o.b. Montréal, Toronto, Hamilton, London, Halifax et St-Jean, N.B.	
Prix de base \$2.40 par lot de char et \$2.45 pour moins d'un char.	
De 4 1/2 à 6 pos.....	100 lbs. 2 45
3 1/2 à 4 ".....	" 2 50
3 à 3 1/2 ".....	" 2 55
2 1/2 à 2 3/4 ".....	" 2 80
2 à 2 1/2 ".....	" 2 75
1 1/2 à 1 3/4 ".....	" 2 85
1 1/4 ".....	" 3 10
1 ".....	" 3 45

TÔLE GALVANISÉE "FLEUR DE LYS"



Ne le cède qu'à la marque "QUEENS HEAD"

pour la qualité: elle gagne rapidement en popularité.

JOHN LYSAGHT Limited, Fabricants, Bristol, Ang.
A. C. LESLIE & CO., Montréal, Agents pour le Canada.

CANIFS COUTEAUX

H. BOKER & C^{IE}

PERFECTIONNEE

RASOIRS

CISEAUX

MARQUE DE L'ARBRE

DEPOSEE

COUTELLERIE

En vente dans les principales maisons de Ferronneries en gros.

* ✝ "RODGERS"

Il n'y en a pas de véritable sans cette

Marque Exacte.

JAMES HUTTON & CO., Montreal.

Seuls Agents pour le Canada.

A. PRUD'HOMME & FRERE

Importateurs de Ferronneries, Métaux, Huiles, Peintures, etc.

1910 rue Notre-Dame et 50-52 rue O'Connell, Montréal

Nous offrons pour les besoins de la saison présente:

TOLE Galvanisée, FERBLANCS 16 à 28 gage et de toutes les grandeurs requises.

FIL à presser le foin, une grande spécialité de la maison.

Toutes les commandes reçues par la malle reçoivent notre attention spéciale

PRIX COURANTS.—MONTREAL 5 FEVRIER 1903

Clous à finir.	
1 pouce.....100 lbs.	3 95
1 1/2 ".....100 lb.	3 65
1 3/4 et 1 1/2 pou.	3 40
2 et 2 1/4 ".....	3 15
2 1/2 à 2 3/4 ".....	3 10
3 à 6 ".....	3 05
Clous à quarts.	
1/2 pouce.....100 lbs.	3 70
1 1/4 ".....	3 20
Clous à river.	
1 pouce.....100 lbs.	3 95
1 1/2 ".....	3 65
1 3/4 à 1 1/2 ".....	3 40
2 à 2 1/4 ".....	3 15
2 1/2 à 2 3/4 ".....	3 10
3 à 6 ".....	3 05
Clous d'acier, 10c. en sus.	
" galvanisés p. toitures 100 lbs	8 80
" à ardoise, 1 pouce....	3 65
Clous de broche.	
F.o.b. Montréal, Ganaoquo, Toronto, Hamilton, London, Brandford et St-Jean, N.B. F.o.b. Halifax, en lots de chars.	
Prix de base au char \$1.40 et pour moins d'un char \$2.45.	
1 pouce, No 18, prix net, 100 lbs	3 70
1 " No 15 " " "	3 45
1 1/4 " No 14 " " "	3 10
1 1/2 " No 13 " " "	2 85
1 3/4 " No 12 " " "	2 85
2 1/4 " No 11 " " "	2 75
2 1/2 " No 10 1/2 " " "	2 60
2 3/4 " No 10 " " "	2 60
3 pouces, " " " "	2 55
3 1/2 et 4 " " " "	2 60
5 et 6 pouces " " " "	2 45
En cuivre 50 p.c. sur la liste.	
Colle	
Commune.....lb 0 08 1/2	0 09
French Medal.....	0 11 0 12
Blanche extra.....	0 18 0 20
Gelatine.....	0 22 0 30
Coopers.....	0 19 0 20
Corde à Chassis	
25 cts la lb.	
Coudes	
Ronds pour tuyaux polis.....doz	1 50
" ordinaires.....	1 35
Complets	
livre, net sur la liste.	
Fonte S. P., 60 p.c.	
Acier, 85, 10 et 2 1/2 p.c.	
Berlin Brzed, 70 et 5 p.c.	

Couplings	
Ex. 60 p.c. sur la liste. F.o.b. Montréal.	
Courroies	
Extra. 60, 10 et 5 p.c.	
Standard, 70 p.c.	
No 1, 70 et 10 p.c.	
Couteaux à Foin	
60, et 10 p.c. de la liste.	
Crampes	
Galvanisées.....100 lbs	3 00
Unies.....	2 80
Crampes pour net à oloture 40 p.c.	
Crampes de Jalousies	
Toutes grandeurs.....0 00 0 00	
Cuivre	
En lingot.....lb. 13 1/2	0 14 1/2
En barre et en feuille, 14 à 30 G.....	10 p.c.
Feuilles dures 2 x 4.....lb	0 22 0 23
Tube Base.....lb	0 23
Enclumes	
Wright's 80 lbs et plus.....lb	0 11
Hay Budden 80 lbs et plus.....lb	0 09 1/2
Brook's 80 lbs et plus.....lb	0 10
Equerres	
Fer No 493.....la doz	2 45
" 494.....	3 25
Acier 60, 10 et 5 p.c.	
Etain	
Straits.....lb. 0 30	0 32
Lamb and Flag.....	
Lingots 56 et 28 lbs par lb 0 0	0 00
En barre 1c extra.....	
Etope	
Navy.....le 100 lbs	5 50
U. S. Navy.....	6 00
Plumbers.....	3 25
Evlers	
Acier et galvanisé, 45 p.c.	
Extension	
Clark, 40 p.c.	
Fanaux	
Cold Blast No 2.....doz	7 00
Wright No 3.....	8 00
Ordinaires.....	4 00
Dashboard C.B.....	9 00
No 0.....	5 75
Peinturés 50c extra par doz.	
Faucilles	
50, 10 et 5 p.c. de la liste.	

Faulx	
Guaranteed.....la doz.	\$10 00
Sliver Steel Grain Scythes.....	9 50
Cast Steel Grain Scythes.....	8 50
Excelsior Coucave.....	7 00
Fine In the Steel.....	7 25
Clipper Scythes.....	6 50
Bush Scythes.....	6 50
Cast Steel.....	5 50
Ferblanc	
Au Charbon — Allways ou égal	
IC, 14 x 20, base.....	4 50 4 75
X Extra par X (t par cte.).....	0 75
(Caisse de 112 feuilles, 108 lbs, net)	
Au Coke — Lydbrook ou égal	
IC, 14 x 20, base.....	4 25 4 50
(Caisse de 112 feuilles, 108 lbs, net)	
Au Charbon — Terne-Dean ou égal	
IC, 20 x 28.....	7 50 7 75
(Caisse de 112 feuilles, 218 lbs, net)	
Feuilles Ferblanc pour bouilloires.	
(Caisse de 590 lbs.).....la lb	
XX, 14 x 60, gauge 26.....	0 06 0 06 1/2
Feuilles étamées	
72 x 30 gauge 24.....	0 07 0 07 1/2
" " " 26.....	0 07 1/2 0 08
" " " 28.....	0 08 0 08 1/2
Fer et Acier	
Fer marchand barre 100 lbs.....	0 00 2 00
Fer fini.....	0 00 2 30
Fer pour fers à cheval.....	0 00 2 20
Feuillard mince 1 1/2 à 3 pcs Base.....	2 85
Acier à lisse Base.....	2 10 2 25
" bande.....	2 20 2 30
" machine.....	3 00
" pince.....	2 90
" ressort.....	3 00
la lb	
" outil T Firth & Co.....	0 12 1/2 0 13
" " Jessop.....	0 00 0 13
" Black Diamond et	
" B. C.....	0 08 0 11
" Sanderson.....	0 05 0 12
Fers à Cheval	
P.O.B. Montréal	
No 1.....	No 2
et plus petit et plus.	
Léger et pesant.....le qrt	3 75 3 50

Fers à neige.....	4 00	3 75
New Light Pattern.....	3 85	3 60
Furtherweight Nos 0 à 4.....	4 85	
Fers "Toe weight" Nos 1 à 4.....	5 95	
Fers assortis de plus d'une grandeur au baril, 10c extra par baril.		
F. O. B. Toronto, Hamilton & London.		
Guelph, à 10c de plus par quart.		
Neverlip en fer, le 100 lbs.....	12 21	
en acier.....	15 00	
Fers à repasser		
Mrs Potts No 55.....le set	0 70	
" No 50 N. W. P.....	0 72	
Fers à souder		
1, 1 1/2 lb.....la lb	0 29	
2 lbs et plus.....	0 27	
Fontes		
Calder.....tonne..	23 50	28 00
Carnbroe.....	00 00	00 00
Glengarnock.....	00 00	00 00
Summerlee.....	00 00	23 50
Midland No 1.....	00 00	00 00
" No 2.....	00 00	00 00
Fourches		
A foin, fumier, etc., 60 p.c.		
Garnitures de Canistros à lait		
25 p.c. de la liste.		
Graisse à Roues		
Ordinaire.....la grs	5 75	6 00
1ère qualité.....	13 00	15 00
Grates		
Jardin, mortier, etc., 60 p.c.		
Hachettes		
Canadienne, 40 à 42 p.c.		
Herminettes		
20 p.c. d'escompte.		
Huiles et divers		
Huile de Castor, East Indian.....lb	0 10 1/2	
" Commerciale.....	0 09	
le gallon		
Huile Balmoral.....	0 00	0 40
Huile de Morue.....	0 50	0 55
Huile Oive pure.....	0 00	1 20
Huile de pieds de bouf.....	0 00	0 90
Huile de loup marin raff.....	0 50	0 55
" pallie.....	0 40	0 50

Cordages, Ficelle à Lier, Ficelle d'Emballage
DE TOUTES DESCRIPTIONS
 Manufacturées par
CONSUMERS CORDAGE CO.,
MONTREAL LIMITED

MANILLE		SISAL
Cable, Corde à noix, Corde à ballots, Corde à foin, Corde à peaux, Corde goudronnée, Cordes à lignes dormantes, Etc.		Cable, Corde à ballots, Corde à foin, Corde à peaux, Corde fabriquée à la main, Corde à pulpe, Corde à papier, Etc.
RUSSE		JUTE
Ratline goudronné Spunarn goudronné, Lignes dormantes goudronnées, Cordes à voiles, Cordes de jardiniers, Etc.		Corde à matelas, Corde à écorces, Corde goudronnée Corde à cloches, Corde à ficous, Etc.

EMPAQUETAGE
RUSSE — ITALIENNE — JUTE
 Cordes à lattes, marque "Lion."
 Cable de transmission, "Red Thread."
 Ficelle d'emballage et Corde à Matelas,
 Corde de Chanvre Anglaise garantie pur manille,
 Toutes les marques favorites de Fil à liens.

The Dowsley Spring & Axle Co.,
 CHATHAM, ONT. Limited



MANUFACTURE
Les Meilleurs RESSORTS
SUR LE MARCHÉ



Pour informations, prix et échantillons, s'adresser à
LUDGER GRAVEL, Seul Agent
 26 et 28 Place Jacques-Cartier, MONTREAL.

Huile de lin crue (net cash)	0 6 1	0 12
" " l'ouillie	0 8 2	0 85
Ess. de Térébenthine	0 9 0	0 95
Goudron raffiné	0 0 0	4 50
Coal-tar	0 0 0	4 00
Pitch	1 10	0 0 1 0
Instruments aratoires		
60 et 10 p. c. de la liste.		
L'écous		
Cable 3/4	0 0 0	1 15
" 1/2	0 0 0	0 00
" 3/8	0 0 0	0 10
Cuir, 1 pce.	0 0 0	4 90
" 1 1/2 pce.	0 0 0	4 50
Javelle	0 0 0	2 40
Limes et Râpes		
Globe, 75 p. c.		
Black Diamond, 8 1/2, 10 et 5 p. c.		
Great Western 70 et 10 p. c.		
American, 75 p. c.		
G. Barton Smith, 75 p. c.		
Dist n. 7, 10 et 10 p. c.		
Arcade 75 p. c.		
Kearney et Post, 75 p. c.		
Mc Clellan, 70 et 5 p. c.		
Heller, 60, 10 et 10 p. c.		
Manches de Faux		
4 p. c. de la liste.		
Mastic		
Moceaux en b'l	100 lbs	1 80
" moins d'un b'l		1 95
Veau en bri		2 10
" qrt de 100 ou 200 lbs		2 25
Canistr. s de 25 lbs		2 20
" 12 1/2 lbs		2 50
" moins de 10 lbs		2 75
Mèches de tarières		
Gilmour 60 et 5 p. c.		
Rockford 60 et 10 p. c.		
Jenning's G. n. net sur la liste.		
Mèches de Lampe		
60 p. c. de la liste.		
Mèches de Vrill s		
Clark	0 85	0 90
Diamond	1 00	1 50
Métal Anti-Friction		
Anderson	1 lb	0 27
" B		0 21
" C		0 15 1/2
Magnolia		0 25
Frictionless Met l.		0 22
Syracuse Smelting Works		
Aluminium, gaine.		0 45
Dynamo		0 29
Spéciale		0 25
Aluminium 93 p. c. pur Syracuse.		0 50

Meules	
2 pucées, 40 à 200 lbs	la tonne 20 00
1 1/2 et 1 3/4 pucées 40 à 200 lbs	la tonne 24 00
Moulin à Viande	
Américains	1 25 5 00
Allemands	1 25 90
Munitions	
Caps B B Don. le mille, net.	\$1.45.
Cartouches, Amer R. F. le mille, net.	\$1.75
" Dominion R. F. 50 et 5 p. c.	
" " C. F. 30 p. c.	
" " Sporting 15 p. c.	
" Amer	
C. F. Sporting, ajo tr 5 p. c. à la liste.	
Caps B B Amer, 40 p. c.	
Cartouches blanches Trap 25 p. c.	
" charges Trap 30 p. c.	
" culvre 55 p. c.	
Cartouches chargées canadiennes:	
Poudre noire 12 gauge, le mille	\$15 00
" 10 " " "	16 00
" blanche 12 " " "	21 50
" 10 " " "	22 50
Caps à cartouches Dom. 30 p. c.	
Nipples	
Ex. 70 p. c. sur la liste.	
Outils en bois	
Etabli, 50 p. c. de la liste.	
Ménager, 40 p. c. de la liste.	
Papier à Bâtisse	
Jaune ordinaire	le rouleau 0 40
Noir	" 0 50
Goudronné	le 100 lbs 1 75
Papier à tapis	la tonne 45 00
" à cov. roull. 2 pils	0 00 0 90
" 3 pils	0 00 1 15
Papier Sablé et Emerl	
Dominion fait, 47 1/2 p. c.	
Sablé B. et A., 40 et 5 p. c.	
Emerl, 40 p. c.	
Peintures préparées	
Pares	le gallon 1 25
Seconde qualité	" 1 10
Peintures en huile	
Canistr. s de 25 lbs	la lb
Rouge Vénitien	0 00 0 00
Jaune chrome	0 00 0 00
Golden Ocre	0 00 0 08
Vert Imperial français	0 14 0 18
COULEURS	
Blanc de plomb sec	6 00 7 50

Rouge de Paris, Red Lead	5 00	5 50
" Venise, anglais	1 50	2 00
Ocre jaune	1 50	2 00
" rouge	1 50	2 00
Blanc de Ceruse	0 50	0 55
Peitures		
Ja'ousie Parker, 50 et 10 p. c.		
Présentes en T et strap, 4 pcs, la lb	0 06	
" " " " 5 " "	0 05 1/2	
" " " " 8 " "	0 05 1/2	
" " " " 10 et plus lb	0 05	
Légères en T et strap, 55, 10 et 2 1/2 p. c.		
Peitures à gonds		
6 à 10 pucées	le 100 lbs	4 25
12 pucées et plus	" "	3 25
Pierres		
Washita	la lb	0 00
Hindust. n.	" "	0 00
Lacador	" "	0 00
Plaines		
Vollurier, 10 et 10 p. c.		
Charpentier, 70 p. c.		
Plaques d'acier pour Bouilloires		
1/4 pce.	2 50	2 80
3/8 " "	2 80	2 70
1/2 " et plus	2 10	2 60
Plomb		
Saumons	10 1/2 lbs	0 00 3 25
Barres	" "	0 05 0 04
Feuil. s.	" "	0 04 1/2 0 04 1/2
Tuyau, esc. 1 7/8 p. c. sur la liste.		
Plomb de chasse		
Or. Inaire	100 lbs	6 50
Chilled	" "	7 00
Bucc seal	" "	7 50
Ball	" "	8 00
Méins 22 1/2 p. c. F. O. b., Toronto, Bsmilton, Montréal, London, St-Jean et Halifax.		
rouds de Chassis		
sectional	le 100 lbs	2 05
Ordinaire	" "	1 50
Poignées de Godendard		
S. & D. No 3	la paire	0 00
" No 5	" "	0 00
" No 6	" "	0 00
Boynton	" "	0 20
Poudre		
S. S. Sans fumée Shot gun	100 lbs	
" ou moins	la lbs	0 85
1000 lbs ou plus	" "	0 80
net 30 jours		
Râteaux		
Acier et fer malléable	60 p. c.	
Bol.	25 p. c.	

Pivets et Palatres		
Rivets en fer, noirs et étamés	60 et 10 p. c.	
Palatres cuivre, 30 et 10 p. c.		
Ext à lc. par lb sur rivets en fer pour boîtes carton 1/2 lb.		
Rivets en cuivre 45 p. c. et en boîtes de carton 1/2 extra par lb.		
Roulettes de porte de grange		
	la doz	la paire
Acier	0 00	0 00
Stearns, 4 pcs.	0 00	0 00
" 5 pcs.	0 00	0 00
Lane		
No 11, 5 pds	0 00	0 00
No 11 1/2, 10 pds	0 00	0 00
No 12, 10 pds	0 00	0 00
No 14, 15 pds	0 00	0 00
Ball Lane	le pied	0 00 0 00
Scies		
Egoines Diston, 12 1/2 p. c.		
S. et D., 40 p. c.		
Godendard Diston le pied	0 35	0 55
" S. et D., 35 p. c.		
Serrures		
Canadiennes 40 et 10 p. c. de la liste.		
Eagle, 20 p. c.		
Soudure		
Barre 1/2 et 3/4 garantis	lb	0 20
" commerciale	lb	0 19
Finle	" "	0 18
Soupières étamées		
4 p. c. de la liste.		
Tarières		
Esc. 60 et 5 p. c. sur la liste.		
Tôle d'acier		
Nos 10 à 20	100 lbs	2 25 2 75
Tôle galvanisée du Canada		
Dominion Crown, 52 feuilles	\$1 50 à 4 75	
" 60	4 75 à 5 00	
Tôle galvanisée		
	100 lbs	Queen's Head
18 G.	0 00	3 75 3 75
22 à 24	3 75	4 00 4 00
26 G.	4 00	4 25 4 25
28 G.	4 25	4 50 4 50
28 G. américain (équivalent à 28 G. anglais)		
Fleur de Lys		
18 G.		3 60
22 à 24		3 75
26		4 00
28		4 25
Tôle noire		
18 à 22 gauge	Cte	0 00 2 40
24	" "	0 00 2 45
26	" "	0 00 2 50
28	" "	0 00 2 55



Wire

BROCHE DE CUIVRE

pour
Lignes de Télégraphe,
Téléphone,
Trolleys,
et Transmissions,
Ronde,
Carrée,
et Rectangulaire
pour
Machines électriques.

BROCHE DE LAITON

en tous genres
et
pour tous les usages.

BROCHE UNIE

Recuite,
Recuite et Huilée,
Etamée, Cuivrée,
Clous de Broche,
Articles en broche polie,
Vis à bois,
Petites chaînes,
Crochets porte-chapeaux
et habits,
Clôture de Poulaiers,
Crampes pour barils,
Stores, Lits.

Broche Galvanisée

Broche barbelée,
Crampes unies galvanisées pour clôtures.

MANUFACTURÉES PAR

Dominion Wire Manf'g Co., Ltd.

MONTREAL et TORONTO

Bureau Principal: Bâtisse nouvelle Coristine, RUE ST-NICOLAS, MONTREAL

Téléphone à grande distance dans tous les départements.

Maison Fondée
en 1869

Médaille d'Or à l'Exposition
de Paris 1900

Sellerie Moderne!!

La plus grande Manufacture
du genre au Canada

H. LAMONTAGNE & CIE,

LIMITÉE

Fabricants et Importateurs

des meilleurs produits américains et étrangers. Toujours
en mains l'assortiment le mieux varié de

HARNAIS, SELLES ET ATTELAGES DIVERSES

Aussi toutes espèces d'accessoires pour chevaux: Couvertes,
Fouets, Licoux, Brosses, Etrilles, Etc., Etc.

Edifice Balmoral,

1902 RUE NOTRE-DAME, MONTREAL.

Tôle noire du Canada			
52 feuilles demi poli.....	2 70	2 80	
80 feuilles.....	2 80	2 90	
75 ".....	2 95	3 00	
Tourne-à-Gauche			
Lincon et Whitting.....	6	25	
Tuyaux à Bouilloire			
1 1/2 pce.....le pied	0	12 1/2	
2 "....."	0	13	
2 1/2 "....."	0	15	
3 "....."	0	18	
3 1/2 "....."	0	20	
4 "....."	0	25	
Tuyaux de poele			
4 et 6 pouces.....100 feuilles	7	00	
5 "....."	7	50	
Tuyaux en Fer			
Tuyau noir.....100 pieds	3	00	
1/2 "....."	2	50	
3/4 "....."	2	75	
1 "....."	3	00	
1 1/4 "....."	3	70	
1 1/2 "....."	5	25	
1 3/4 "....."	7	40	
2 "....."	8	9	
2 1/2 "....."	12	40	
Tuyau fer galvanisé....."	3	55	
1/2 "....."	4	10	
3/4 "....."	5	05	
1 "....."	7	25	
1 1/4 "....."	10	10	
1 1/2 "....."	12	15	
2 "....."	16	70	
Escompte de 5 à 7 1/2 p.c. suiv. quantité.			
Vernis			
	le gallon		
Volture No 1.....	2 90	3 30	
" body.....	8 00	9 00	
" rubbing.....	4 00	5 00	
Gold size.....	3 00	3 40	
Meuble extra.....	2 40	2 80	
" No 1.....	1 60	2 00	
Finl.....	2 70	3 10	
Demar.....	3 30	3 70	
Shellac blanc.....	3 00	3 50	
" orange.....	2 50	2 75	
Meuble Brw Japan.....	1 80	2 00	
Vernis à harp.....gal.	0 00	1 80	
" ".....des.	1 10	1 20	
" à tuyau.....gal.	0 00	0 90	
Standard V. N. Y., à finir.....	4 50	6 00	
" " à grain.....	3 50	4 50	
" " à polir.....	3 00	3 50	

Vis à Bois			
Tête plate, acier, 8 7/8 et 10 p.c.			
Tête ronde " 8 1/2 à 10 p.c.			
Tête plate, cuivre, 80 et 10 p.c.			
Tête ronde " 75 à 10 p.c.			
Vis à Machine			
Têtes plates, 25 p.c. de la liste.			
" rondes, 20 p.c.			
Vitres			
	(Star)		
Endessous de 26 pouces	50 pds	100 pds	
unis.....	2 00	3 30	
26 @ 40.....	2 00	4 00	
41 @ 50.....	0 00	4 50	
51 @ 60.....	0 00	4 75	
61 @ 70.....	0 00	5 20	
71 @ 80.....	5 70	6 00	
Zinc			
Spelter.....100 lbs	5 50	6 00	
Zinc en feuilles			
Brl 5 cwt.....100 lbs	5 75	6 00	
Moins d'un brl....."	6 25	6 50	
Charbons			
Prix de détail par 2000 lbs			
Furnace.....	7	75	
Egg.....	0	00	
Stove.....	0	00	
Cheanut.....	8	00	
Welsh.....	10 00	12 00	
Ohio Hooklog.....	9	00	
25c par tonne de moins pour cash			
Scotch Steam au char.....	8 00	9 00	
Charbon de forge.....	7 00	7 50	
Coke par haldron.....	4	25	
Spécialités			
Impérial Varnish & Color Co.			
TORONTO			
Vernis			
Elastiste, can. d'un gal.....	3	00	
Granitine, floor finish, le gal.....	2	75	
Maple Leaf Coach enamels:			
Grandeur 1, \$1.20; 2, 70c; 3, 40c	chaque.		

Prix de détail.			
Frêne 1 à 3 pouces	22 00	30 00	
Merisier 1 à 4 pouces	20 00	30 00	
Merisier 5 x 5, 6 x 6, 7 x 7, 8 x 8	30 00	33 00	
Erable 1 à 2 pouces	30 00	35 00	
Orme 1 à 2 pouces (dur)	35 00	40 00	
Noyer tendre 1 à 2 pouces	35 00	40 00	
Cotonnier 1 à 4 pouces	50 00	60 00	
Bois blanc 1 à 4 pouces	20 00	30 00	
Chêne 1 à 2 pouces rouge	45 00	50 00	
Chêne 1 à 2 pouces blanc	55 00	60 00	
Chêne figuré	70 00	80 00	
Bois durs.			
le M.....	22 00	30 00	
do.....	20 00	30 00	
do.....	30 00	33 00	
do.....	30 00	35 00	
do.....	35 00	40 00	
do.....	35 00	40 00	
do.....	50 00	60 00	
do.....	20 00	30 00	
do.....	45 00	50 00	
do.....	55 00	60 00	
do.....	70 00	80 00	
Bois de Service			
6 à 16 pieds	le M.....	\$13 00	16 00
do.....	do.....	13 50	16 50
do.....	do.....	17 00	20 00
do.....	do.....	18 00	22 00
do.....	do.....	24 00	34 00
do.....	do.....	28 50	38 50
do.....	do.....	8 00	10 00
do.....	do.....	8 50	10 50
do.....	do.....	12 00	14 00
do.....	do.....	12 50	14 50
do.....	do.....	10 00	12 00
do.....	do.....	7 00	8 00
do.....	do.....	10 00	12 00
do.....	do.....	10 00	12 00
do.....	do.....	11 00	13 00
do.....	do.....	14 00	16 00
do.....	do.....	12 00	14 00
do.....	do.....	11 00	13 00
do.....	do.....	0 00	3 00
do.....	do.....	0 00	2 50
Prix en gros.			
1 pouce strip shipping cull	do.....	17 00	20 00
1 1/4, 1 1/2 et 2 pouces shipping cull	do.....	18 00	22 00
1 pouce shipping cull sidings	do.....	24 00	34 00
1 1/4, 1 1/2 et 2 pces do	do.....	28 50	38 50
1 pouce qualité marchande	do.....	8 00	10 00
1 1/4, 1 1/2 et 2 pcs do	do.....	8 50	10 50
1 pouce mill cull, strip, etc. No 2	do.....	12 00	14 00
1 1/4, 1 1/2 et 2 pcs do	do.....	12 50	14 50
1 pouce mill cull No 1	do.....	10 00	12 00
1 1/2 et 2 pcs do	do.....	7 00	8 00
3 pouces do	do.....	10 00	12 00
do do No 2	do.....	10 00	12 00
Epinette—1 pouce mill cull	do.....	10 00	12 00
1 1/4, 1 1/2 et 2 pouces mill cull	do.....	11 00	13 00
3 pouces mill cull	do.....	14 00	16 00
1, 1 1/4, 1 1/2 et 2 pouces qualité marchande	do.....	12 00	14 00
Fruche—1, 2 et 3 pouces	do.....	11 00	13 00
Colombages en pin, 2 x 3, 3 x 3 et 3 x 4—aux chars	do.....	0 00	3 00
Lattes—1ère qualité	do.....	0 00	2 50
2ème do	do.....		
Charpente en pin			
de 16 à 24 pieds—3 x 6 à 3 x 11	do.....	00 00	22 00
de 25 à 30 do do do	do.....	00 00	24 00
de 31 à 35 do do do	do.....	00 00	28 00
de 16 à 24 do 3 x 12 à 3 x 14	do.....	00 00	26 00
de 25 à 30 do do do	do.....	00 00	28 00
de 31 à 35 do do do	do.....	00 00	32 00
Bois carré—pin			
de 16 à 24 pieds—de 5 à 11 pouces carrés	do.....	00 00	22 00
de 25 à 30 do do do	do.....	00 00	24 00
de 31 à 35 do do do	do.....	28 00	30 00
de 16 à 24 do de 12 à 14 pouces carrés	do.....	28 00	30 00
de 25 à 30 do do do	do.....	24 00	28 00
de 31 à 35 do do do	do.....	32 00	35 00
Charpente en pruche			
de 17 à 30 pieds jusqu'à 12 pouces	do.....	18 00	22 00
Charpente en épinette	do.....	18 00	22 00
do do rouge	do.....	28 00	35 00

LA PRESSE VA COMMENCER!

Pourquoi n'achetez-vous pas de bonne heure pour éviter la presse? :- :- :- :-

EMPLOYEZ LES

INJECTEURS AUTOMATIQUES

"PENBERTHY"

Un Outil Sur! A quoi Bon Experimenter?

Nous fabriquons également ici, à Hamilton, une ligne complète d'appareils à huiler, "Water Gages," "Gage Cocks," etc. etc.

Demandez notre Catalogue.

Penberthy Injector Co. Limited

WINDSOR, ONT.

L. H. HEBERT ALF. JEANNOTTE

FERS,

Ferronneries et Métaux,
Outils de toute description,
Serrures,
Coutellerie de Table et de Poche,
Brosses en tous genres,
Jouets,
Articles de Sport.

L. H. HEBERT

Ferronneries et Quincailleries en gros,

297 et 299, rue St-Paul, Montreal



De la semaine terminée le 31 Jan. 1903
MONTREAL-EST
Quartier St-Jacques

Rue Notre-Dame, Nos 1304 à 1318. Lot 21, avec maison en brique, terrain 88.9 x irrég., supr 15171. Louis H. Henault à Louis J. Forget; \$18000 [57013].

Rue des Commissaires, Nos 115 à 129. Lot pt 39, avec maison en brique, terrain 80 x irrég., supr 7474. Henriette P. J. Poirier vve Jos Alph Ouimet à Wm. Sinnamon; \$11500 [57031].

Rue St Timothée, Nos 460 et 462. Lot pt S. E. 1187, avec maison en brique, terrain 25.6 x 68, supr 1734. Théodule Cardinal à Cyrille Roberge; \$1375 [57032].

Rue St André, Nos 733 à 737. Lot 1-3 indivis 1207-166, avec maison en brique, terrain 24 x 94, supr 2256. Ludger Gauthier à Arsène Dussault & Jos Dussault; \$1600 [57037].

Rue St Timothée, No 248. Lot 1-2 S. E. 794, avec maison en brique, terrain irrég., supr 1526.6. Zotique Dubois à Jos. Ed. Beaudoin; \$1500 [57039].

Rue Beaudry, Nos 32 à 38. Lot pt 42, 43, avec maison en brique, terrain 46.3 x irrég., supr 3081. La succession Jos Duhamel à Wm. Sinnamon; \$5650 [57040].

Rue Beaudry, Nos 32 à 38. Lot pt 42, 43, avec maison en brique, terrain 46.3 x irrég., supr 3081. Wm. Sinnamon à Ls J. Forget; \$5650 [57041].

Rue des Commissaires, Nos 115 à 129. Lot pt 39, avec maison en brique, terrain 80 x irrég., supr 7474. Wm. Sinnamon à Ls J. Forget; \$11500 [57042].

Rues St Denis, Nos 131 et 133 et Notre-Dame de Lourdes, Nos 10 et 12. Lot pt 432-4, avec maison en pierre et brique, terrain 25 x 96 d'un côté et 97 de l'autre, supr 2412; 1 do 25 x 47 d'un côté et 48 de l'autre, supr 1118. Atala Leclerc épouse de Milton McDonald au Rev Augustin Prévost; pas de prix mentionné. [57046].

Quartier St-Laurent

Rue des Jurés, Nos 46 et 46a. Lot 732, avec maison en pierre et brique, terrain 27.9 x irrég., supr 20.0. Samuel Culley à Charles Gurd; \$3000 [56992].

Ave du Parc, Nos 103 à 107. Lot 44-27, avec maison en pierre et brique, terrain 28 x 136, supr 3808. Domina Gagné à Anastasie Poissant épouse de Adol. Duperrault; \$11000 [57002].

Ave Tarra Hall, No 8. Lot 101-5, avec maison en pierre et brique, terrain 27.6 d'un côté, 27.4 de l'autre x 56 d'un côté et 57.4 de l'autre, supr 1551. The Montreal Loan & Mortgage Co., à Issiah Schofield; \$2600 [57026].

Rues St Charles Boromé, Nos 210 à 214 1-2 et DeMontigny. Lot 302, 303, avec maison en bois, terrain 39.6 x 141, supr 5571; 1 do 28 x 50.3, supr 1407. Le Protonotaire de la Cour Supérieure à Dame vve Olivier Landerman; \$4760 [57034].

Rue Lagauchetière, No 596. Lot 654, avec maison en pierre et brique, terrain 33 x 85.6, supr 2822. Catherine B. Murphy vve de J. Baker Murphy à Adolphe Duperrault; \$4000 [57044].

Quartier St-Louis

Ruelle St Hypolite, Nos 29 et 31. Lot 586, avec maison en brique, terrain 34.4 x 79.9, supr 2498. Le Protonotaire de

COMPTABLES.

ALEX. DESMARTEAU

Successeur de Charles Desmarteau,

COMPTABLE, AUDITEUR,
LIQUIDATEUR DE FAILLITES

Commissaire pour
Québec et Ontario.

Bureaux, 1598 et 1608 rue Notre-Dame,
Montréal.

F. X. BILODEAU. A. O. CHALIFOUR
BILODEAU & CHALIFOUR,

Comptables, Auditeurs et
Commissaires, Liquidateurs
de faillites.

No 15 rue Saint-Jacques,
Téléphone Bell Main 3232. Montréal.

WM. RENAUD,

Comptable, Auditeur et
Commissaire. Spécialité:
Règlement des affaires de
Faillites.

No 15 rue St-Jacques,
Téléphone Main 2274. Montréal.

The Canada Accident Assurance Co.

Siège principal: MONTREAL

Une Compagnie Canadienne pour les affaires Canadiennes

ACCIDENTS---GRANDES GLACES

Surplus de 50 p.c. du capital payé, en plus de toutes obligations et du capital actions.

T. H. HUDSON, R. WILSON SMITH,
Gérant. Président.

Arthur W. Wilks J. Wilfrid Michaud

WILKS & MICHAUD,

Comptables, Auditeurs, Commissaires pour
toutes les provinces.

Règlement d'affaires de Faillites.

211 et 212 Bâtisse Banque des Marchands

Téléphone Main 4125. MONTREAL.

GEO. GONTHIER

Expert Comptable et Auditeur

EXPERT REPRESENTANT

The Account, Audit & Assurance Co'y,
Limited., New York.

Spécialité: Audition de livres et organisation
de comptabilité d'après méthode appelée
"Balance Sheet System of Accounts."

15 et 17, Côte de la Place d'Armes

Tel. Bell Main 2113. MONTREAL.

EMILE JOSEPH, L.L.B.

AVOCAT

NEW YORK LIFE BLDG., MONTREAL

Chambre 701. Tel. Bell Main 1727

LS. DESCHENES
ENCANTEUR DE COMMERCE

lobber en Chaussures

No 60 RUE ST-JEAN
QUEBEC

N. B.—Messieurs les marchands de la campagne
épargneront de l'argent en venant me faire visite
avant d'acheter ailleurs. J'ai constamment en
main toutes sortes de lebs pour leur commerce.

Montréal à Henri Demers; \$1060 [57007].

Rues Ste Elizabeth, No 177 et DeMontigny, Nos 1261 et 1263. Lots 668, 669, avec maison en brique et maison en bois, terrain 19.6 x 30.6, supr 595; 1 do 30.6 x 41, supr 1250. Le Protonotaire de Montréal à Félix Morin; \$2515 [57017].

Rue Drolet, Nos 22 à 28. Lot pt N. O. 902-73, 902-74, pt S. E. 902-75, avec maison en pierre et brique, terrain 42 x 72, supr 3024. Adolphe Duperrault à Katharine Baker Murphy vve de John B. Murphy; \$8000 [57018].

Rue Cadieux, Nos 55 et 57. Lot 1-2 indivis 115, avec maison en brique, terrain 32 x 103, supr 3296. Amélie Lorange épouse de J. Wm. Harris à Sophronie Gagnon épouse de Théop. Lessard; \$2500 [57023].

Rue Drolet, Nos 125 à 131. Lot 903-104 et 105, avec maison en brique, terrain 40 x 72, supr 2880. Delia McMahon & Léonie McMahon épouse de Jos Alph. Ed Ouimet à Samuel Desjardins; \$5000 [57024].

Ave Hôtel-de-Ville. Lot pt N. O. 918-8, pt 918-9, terrain 22.4 x 59.3 vacant. Les Ecclésiastiques du Séminaire de St-Sulpice à Cyrille Gélinas; \$847.27 [57035].

Quartier Ste-Marie

Rue Plessis, Nos 112 à 114b. Lot 345, avec maison en brique, terrain 48.6 x 100 supr 4850. Louis Troie dit Lafranchise à Narcisse Lafortune; \$5500 [57003].

Rue des Commissaires, No 81. Lot 3, avec maison en bois et brique, terrain irrég., supr 1843. James Jackson à Wm. Sinnamon; \$3000 [57011].

Rue des Commissaires, No 81. Lot 3, avec maison en bois et brique, terrain irrég., supr 1843. Wm. Sinnamon à Ls J. Forget; \$3000 [57012].

Rue Chaussé. Lots 1287, 1289, terrain 40 x 100; 1 do 57 x 100 chacun vacants. Calixte Corbeau à Napoléon Plante; \$1. et autres bonnes et valables considérations. [57030].

Rue Fullum, Nos 660 à 666. Lot 1336, avec maison en brique, terrain 43.8 x 87.6, supr 3821. Joseph Lespérance à Téléphore Houle; \$3200 [57048].

MONTREAL-OUEST

Quartier Ste-Anne

Rue St Patrice, Nos 65 et 67. Lot 582, avec maison en brique, terrain 36 x 100. Dame Ellen Gaffey vve de Daniel Murphy et al à George D. Smith; \$7000 [137345].

Rue St Patrice, Nos 65 et 67. Lot 582, avec maison en brique, terrain 36 x 100. Geo. D. Smith à Chs Herbert Godfrey; \$7000 [137346].

Rues St Patrice, Nos 37 à 43a et St Colomban, Nos 40 à 44. Lot 590 et 589 pt N. E. 588, avec maison en brique, terrain 76 en arrière, 65 de front x 100.3, supr 7085. Dame Olive H. Helmsing épouse de David W. Sissons à Chs Herbert Godfrey; £1750 sterling [137347].

Rue William, Nos 507 et 507a. Lot 1152, avec maison en bois et brique, terrain 18 x 90, supr 1620. Dame Ann Hay épouse de Martin Costigan à Augustin Maggnan; \$200 [137355].

Quartier St-Antoine

Rue Peel, No 314. Lot 1769, avec maison en pierre et brique, terrain 120 x 145 supr 17400. La succession de l'Hon. Thos Ryan à Eugène Lafleur & Edw Maxwell; \$21775 [137343].

Rue Desrivères, Nos 9 et 11 et ruelle Desrivère, No 8. Lot pt 716, avec maison en pierre et brique, terrain 31 de front, 30.4 de l'autre x 77. Wm. Vernon Duffie et al à Guillaume Narcisse Du-

charme, Geo. D. Fuchs & Donat Raymond; \$6250 [137348].

Rue Université, No 10. Lot 1354, avec maison en brique, terrain 51 x 95.6. Jas Arthur Fairie à The St James' Club; \$12000 [137353].

Rue Drummond, No 164. Lot 1530-3 pt 1530-4, avec maison en pierre et brique, terrain 28 x 130.3, supr 3647. Frank H. Matthewson à Thos F. How; \$13848 [137351].

Rue Ste Catherine, Nos 2607 à 2613. Lot 1680, avec maison en brique, terrain 49.6 de front 32 en arrière x 120 (mesure française) Francis Jos Laverty et al à Thomas F. How & J. Godfrey Bird in trust; \$31000 [137354].

Rue Guy, Nos 151 à 155. Lots 469-9, 10, 11 et 12, avec entrepôt en pierre, terrain 67 x 74. The Canada Cold Storage Co., à Jos Hector Nault; \$6000 [137356].

HOCHELAGA ET JACQUES-CARTIER Quartier Hochelaga

Rue Cuvillier. Lot 29-319, terrain 24 x 95, supr 2280 vacant. The Montreal Land & Improvement Co., à Narcisse Trudeau; \$433 [99119].

Quartier St-Denis

Rue Huntley. Lot 1-2 N. 8-492, terrain 25 x 100 vacant. The St Denis Land Co., à Octave Delisle; \$262.50 [99060].

Rue Huntley, No 864. Lot 1-2 N. 8-492, avec maison en bois, terrain 25 x 100. Octave Delisle à Sophie Piché épouse de Jos Gilbert Brien dit Durocher; \$450 (à réméré) [99061].

Rue Labelle. Lot pt N. 8-726, terrain 30 x 103, supr 3090 vacant. The St Denis Land Co., à Séraphine Boutin; \$319.20 [99100].

Rues St Hubert et St André, Nos 1432 et 1434. Lots 325-223 et 245, avec maison en brique, terrain 19.9-1.3 x 75, supr 1483; 1 do 20 x 75, supr 1500. Job S. Trempe et J. B. Major à Ed. Major; \$970 [99111].

Coin Ave Papineau et Laurier. Lot 339-528, avec maison en bois, terrain 90 x 25, supr 2250. La Cité de Montréal à Edouard Chaussé; \$325 [99118].

Rue Labelle. Lots 7-920 et 921, terrain 25 x 110, supr 2750 vacant. The St Denis Land Co., à J. Bte Cataphard; \$467.50 [99143].

Rue Huntley. Lot 8-494, terrain 50 x 100 vacant. The St Denis Land Co., à Louis Geoffrion; \$525 [99144].

Rue Boyer, Nos 220 et 222. Droits dans le lot 328-470, avec maison en brique, terrain 26 x 95, supr 2470. Théodel A. Chagnon à Emma Doucet épouse de J. O. L. Paquette; \$900 [99167].

Quartier St-Gabriel

Rue Rozel. Lot 3370-19, terrain 27 x 77.3 d'un côté et 76.7 de l'autre, supr 2079 vacant. Henry Christie à Philip John Smith; \$415.20 [99079].

Quartier St Jean-Baptiste

Rue Mentana, Nos 287 et 289. Lot 8-34, avec maison en bois et brique, terrain 25 x 106, supr 2650. Anagine Leclair vve de Marcel Soulières à Arthur Poirier; \$1500 [99053].

Rue Dufferin, No 79. Lot 7-141, avec maison en bois, terrain 25 x 80, supr 2000. Chs Omer Champagne à Marie Denise Fabiola Brunet vve de Chs Champagne; \$1000 [99089].

Rue Berri. Lots 15-104-53, 15-53, terrain 20 x 80, supr 1600. Aldina & Evelina Brodeur à Hector Brodeur; \$300 [99115].

Ave Christophe Colomb. Lot 8-74, avec maison en pierre et brique (neuve), terrain 25 x 130, supr 3250 vacant. Emile

BANQUE PROVINCIALE DU CANADA

Bureau Principal MONTREAL

BUREAU D'ADMINISTRATION

Monsieur G. N. DUCHARME, Président

Capitaliste de Montréal.

Monsieur G. B. BURLAND, Vice-Président

Président de la Lachine Rapids Hydraulic & Land Co. Ltd. (The)

Monsieur H. LAPORTE, Directeur

De l'Épicerie en Gros Laport, Martin & Cie, de

Montréal, Echevin et Président du Comité

des Finances de la Cité.

L'Hon. LOUIS BEAUBIEN, Directeur

Ex-Ministre de l'Agriculture.

Monsieur S. CARSLY, Sr., Directeur

Propriétaire de la grande maison "Carsley", Montréal.

M. Tancredi Bienvenu, - - Gérant-Général

M. A. S. Hamelin, - - - - - Auditeur

SUCURSALES :

MONTREAL: 316 Rachel, (coin St-Hubert); 271 Roy,

(St-Louis de France), 1138 Ontario, (coin Panet);

Berthierville, P. Q.; Valleyfield, P. Q.; Terrebonne, P. Q.;

D'Israël, P. Q.; St-Anselme, P. Q.; St-Guillaume

d'Upton, P. Q.; Pierreville, P. Q. Hull, P. Q.

Bureau des Commissaires-Censeurs

DEPARTEMENT D'ÉPARGNE

Sir ALEXANDRE LACOSTE, Président

Juge en Chef de la Cour du Banc du Roi.

L'Hon. J. G. LAVIOLETTE, Vice-Président

Ex-Conseiller Législatif.

L'Hon. N. C. CORMIER, Commissaire-Censeur

Conseiller Législatif, Industriel de Pléssisville.

M. A. S. HAMELIN, Auditeur et Commissaire-Censeur

Ancien associé de la maison Hudon, Hébert & Cie,

de Montréal.

Honorable Sénateur ALFRED THIBAUDEAU,

Honorable LOMER GOUIN, Ministre des Travaux

Publics de la Province de Québec.

M. le Dr E. P. LACHAPPELLE, Commissaire-Censeur

Rue Sherbrooke, Montréal.

Fournitures pour Machinerie de Buanderies

Manufacturiers, importateurs et marchands de toute machinerie nécessaire aux propriétaires professionnels de buanderies.

Ecrivez et demandez catalogue et prix.

York M'fg. Co., Ltd.,
TORONTO, Ont.



BERNARD CAIRNS

Ce qu'il y a de mieux

ETAMPES EN CAOUTCHOUC

Sceaux, Vignettes à jour (Stencils), etc.

10 RUE KING OUEST, TORONTO

Diplômé à l'Exposition de Toronto

en 1901.

ENSEIGNES DE TOUTES SORTES LÉTTRES SCULPTÉES, Etc.

THEO. DAVID

Peintre Decorateur, Lettrage de voiture

106 RUE CRAIG, - - MONTREAL

Tel. Bell Main 2680.

C. H. LeTourneux, prés. C. LeTourneux, vice-prés.

J. LeTourneux, sec.-trés.

LeTourneux, Fils & Cie, Limitée

Marchands-Ferronniers

259, 261, 263 et 265 RUE ST-PAUL

MONTREAL.

Windsor Paint Co. Limited,
Windsor, Ont.
Fabricants de Vernis, Japans,
Peintures, Couleurs et Emaills de
Haute Qualité.

LUDGER GRAVEL, Agent,
26 et 28 Place Jacques-Cartier, Montréal.

Niquet à Louis Barbeau; \$6000 [99122].

Rue Parc Lafontaine, No 676 et rue Sydenham, Nos 3 et 5. Lot 1-219, avec maison en brique, terrain 25 x 111 d'un côté et 115.6 de l'autre, supr 2881. Clément Soulières à Ls Alphonse Lacombe; \$4500 [99124].

Rue Sanguinet, Nos 665 et 667. Lot 15-883, avec maison en brique, terrain 20 x 72, supr 1440. Stanislas Riopelle à Aldai Riopel; \$1650 [99129].

Rue St Denis. Lot 15-483, terrain 25 x 95, supr 2375 vacant. Alexander Walker à Marie Henri Girard; \$500 et autres bonnes et valables considérations. [99131].

Ave Christophe Colomb, No 32. Lot 8-111, avec maison en bois, terrain 26 x 100. Marie Mélina Vanier épouse de Frs Dion à Chs Thos Smith; \$3000 [99138].

Rue St Dominique, No 788. Lot pt 357, avec maison en brique, terrain 20 x 75. Elzéar Lespérance à George Therrien; \$1500 [99140].

Rue Boyer. Lot 8-278, terrain 25 x 95, supr 2375 vacant. Emma Doucet épouse de J. C. Lambert Paquette à Eva Demers épouse de Theodel Chagnon; \$700 [99168].

Rue Lasalle, Nos 12a et 14. Lot 6-13, avec maison en pierre et brique, terrain 24 x 69, supr 1656. Louis Gaspard Héту à Joseph Gravel; \$1300 [99174].

Rue Lasalle, Nos 12a et 14. Lot 6-13, avec maison en pierre et brique, terrain 24 x 69, supr 1656. Joseph Gravel à Charles Germain; \$2100 [99187].

Ste Cunégonde

Coin des rues Souvenir et Pacific. Lots 386-199a et 200a, avec maison en pierre et brique, terrain 31 x 61.9 d'un côté et 60.6 de l'autre. Adolphe Duperrault à Arthur H. Delorme; \$7000 [99081].

Près de la rue Notre-Dame. Lot pt 2508, terrain 220 x 440 d'un côté et irrég de l'autre, supr 109,565 vacant. La succession Augustin Cantin et al à The Montreal Rolling Mills Co.; \$66944.22 [99149].

St-Louis, Mile-End

Rue Beaubien. Lots 10-1286 et 1288, avec maison en brique, terrain 24 x 100 chacun. David Guindon à Rosario Dery; \$1600 [99092].

Rue Clark. Lot pt S. 11-440, avec maison en pierre et brique, terrain 25 x 80. Fabien Guibord à Rose de Lima Beauvais épouse de Jos Adol St Germain; \$4000 [99099].

Rue St Urbain. Lot 11-588, avec maison en brique, terrain 50 x 100. Arthur Groll à Pierre Masson; \$3000 [99116].

Rue Waverley. Lot pt N. O. 11-602, pt S. E. 11-603, avec maison en brique, terrain 22.8 x 88. Sarah Foucher vve de Horm. Gauthier esqual à Louis Gustave Papineau; \$2550 [99135].

Rue Clark. Droits dans le lot 1-2 S. 11-435, avec maison en brique, terrain 25 x 88 vacant. Johnny alias Jos. Fournier à Jules Wingender; \$650 [99136].

Westmount

Ave Victoria. Lot 215-102, terrain 50 x 132 vacant. Joseph Gibson à The Very Rev Thos Frye L. Evans; \$2300 [99080].

Ave Westmount. Lot pt S. E. 374-39, 40, 41 pt N. O. 374-39, terrain, supr 7744; 1 do, supr 6825; 1 do, supr 11895; 1 do, supr 728 chacun vacants. Margaret Robertson vve de Peter Henderson à John Blair Robertson; \$3000 et autres considérations. [99127].

Rue Ste Catherine. Lots 275-1 à 27, avec maison en pierre et brique, terrain 322 de front, 329 en arrière x 209.3 d'un

côté, 272.9 de l'autre, supr 86200. James J. Jackson à Chs A. Duclos; \$34258.73 [99153].

St-Henri

Ave Laurier. Lots 385-48 et 49, avec maison en pierre et brique, terrain 45 x 90. Dieudonné Montplaisir à Siméon Gagnon; \$7200 [99093].

Rue St Augustin. Lot 2130, avec maison en brique, terrain 40 x 90. Théodule Geoffrion à Donat Gagné; \$2100 [99121].

Maisonneuve

Ave Letourneux. Lots 8-362 et 363, terrain 25 x 100 chacun vacants. Chs Henri Letourneux à Siméon Charpentier; \$1000 [99064].

Rue Orléans. Lot 18-384, terrain 24 de front, 33 en arrière x 78, supr 2223 vacant. Isaïe Préfontaine à Jean-Bte Martineau et Emile Martineau; \$250 [99066].

Rue Orléans. Lot 18-463, terrain 22.6 x 78, supr 1755 vacant. Isaïe Préfontaine à Walker Reed; \$250 [99074].

Rue projetée. Lot 18-398, terrain 24 x 78, supr 1872 vacant. Isaïe Préfontaine à Adrien Morin. \$250 [99075].

Ave Letourneux. Lots 8-44, 45 et 46, terrain 25 x 100 chacun vacants. Joseph Deslongchamps à Camille Bourdon; \$1350 [99082].

Ave Lasalle. Lot 8-90, avec maison en brique, terrain 25 x 100. Alfred St Pierre à Adolphe Désilets; \$2250 [99173].

Côte St-Paul

Rue projetée. Lots 3912-453 et 454, terrain 24 x 88 chacun vacants. James Swail à Jos U. Emard; \$84.92 et autres considérations. [99096].

Rue Davidson. Lot 3912-286, terrain 25 x 119 vacant. The Greater Montreal Land Co., à Wm. J. McGee; \$275 [99145].

Verdun

Chemin de Lachine. Lot pt 4584, avec maison en brique, terrain 143 de front, 145 en arrière x 220, supr 26000. Richard Bolton à Joseph St Onge; \$6000 [99133].

Lots 4489, 4514, 4603-1 à 13; 2 terrains 70 x 131.6; 1 do 131 x 280 chacun vacants. Charles Cushing à Ucal H. Dandurand; \$3500 [99169].

Côte-des-Neiges

Lots 99-b, d et g, avec maison, etc, terrain 45 arpents 60 perches. Damase Lapierre à Wm. D. Lighthall In Trust; \$5000 (à réméré) [99160].

Sault au Recollet

Lot 64. Jacques Proulx à Ferdinand Langlois dit Germain; \$500 [99062].

Lot 64. Ferdinand Langlois dit Germain à Laurent Grignon dit Lapierre; \$500 [99063].

Lot 1-2 indivise 458, 1-16 indivis de l'autre moitié et jouissance. Mélina Larchevêque vve de Alfred Galipeau à Jos. Oswald Rocan dit Bastien; \$1062.50 et une rente annuelle de \$46.87. [99067].

Lots 2-3 indivis, 323-221, 222 et autres immeubles. La succession Jos. Langhoff et al à Adolphe Félix Dechaux; \$14666.67 [99084].

Rue Labelle. Lot 489-77, avec maison en bois, terrain 25 x 106.6. Fabiola Brunet vve de Chs Champagne à Raoul Brunet; \$136 [99090].

Lot 273. Walter Farrer Leonard au Rev Wm. T. Morison; \$2425 [99147].

Lots 228-14b, 16, 17 et 20. The Montreal Loan and Mortgage Co., à Helen Blanche Fatt épouse de George Carson; \$3000 [99148].

Rue Labelle. Droits dans les lots 489-13 et 14, terrain 25 x 87 chacun vacants. Isaïe Lebeau à Louis Brazeau; \$55 [99159].

Les Pompes McDougall

— SONT LES —

POMPES-TYPES

Pour tous les usages.

Les meilleures qui se fabriquent et les prix en sont très bas.

Tous les jobbers vendent nos marchandises; mais si vous ne pouviez pas vous les procurer chez votre fournisseur, adressez-vous directement aux manufacturiers.

THE R. McDOUGALL CO., Limited
Galt, Ont., Canada.

Laurence & Robitaille

MARCHANDS DE

Bois de Sciage et de Charpente

BUREAU ET CLOS

Coin des rues Craig et St-Denis

Bell Tél., Main 1488. MONTREAL
Tél. des Marchands, 804.

CLOS AU CANAL

Coin des rues William et Richmond

Bell Tél., Main 3844

Tel. Bell Main 3951 Tel. Marchands 1381

T. PREFONTAINE & CIE

LIMITÉ

Bois de Sciage et de Charpente

GROS ET DETAIL

Bureau: coin des rues NAPOLEON ET TRACY

STE-CUNEGONDE

Clos à bois, le long du Canal Lachine, des deux côtés. Téléphone Bell 8141, Montréal.

Spécialité: Bois préparés de toutes façons, assortis par longueurs et largeurs en grande quantité.

LA LAMPE A GAZ AUER.

"Fait rayonner le jour ou régnait la nuit"

MODELES NOUVEAUX. PLUS BAS PRIX.

Nous vous offrons la meilleure lampe en vente aujourd'hui. Elle est fabriquée d'après des données scientifiques.

Nous vous offrons une lampe qui produira une économie de 50% sur le coût du pétrole.

Nous vous offrons une lampe moins dangereuse, plus sûre, que les lampes à pétrole.

Nous vous offrons une lampe que vous pouvez vendre avec profit.

ALORS, ECRIVEZ-NOUS ET DEMANDEZ NOS CATALOGUES ET NOS TAUX D'ESCOMPTE.

Toutes nos Lampes sont Garanties.

LAUER LIGHT CO., 1682 RUE NOTRE-DAME, MONTREAL.



St-Laurent

Lot 40-87. La Corporation du Comté de Jacques Cartier à Ed. Gohier; \$27.18 [99107].

Lot pt 24. Philomène Chabot vve de, Ant. Thauvet à la Corporation de la ville de St Laurent; \$1200 [99164].

Pointe-Clair

Lot 92. J. U. Arthur Geoffrion à Odélie Paquette épouse de Geo D. Bourret; \$1 et autres considérations. [99098].

Sie-Anne de Bellevue

Lot pt 7. Félix Paquin à Oscar Laurin; \$150 [99108].

Voici les totaux des prix de ventes par

Quartiers

St-Jacques	\$56,775.00
St-Laurent	25,360.00
St-Louis	19,922.27
Ste-Marie	14,700.00
Ste-Anne	22,715.50
St-Antoine	90,873.00
Hochelaga	433.00
St-Denis	5,199.20
St-Gabriel	415.20
St Jean-Baptiste	24,050.00
Ste-Cunégonde	73,944.22
St-Louis, Mile-End	11,800.00
Westmount	39,558.73
St-Henri	9,300.00
Maisonneuve	5,350.00
Côte St-Paul	359.92
Verdun	9,500.00
Côte des Neiges	5,000.00

\$415,256.04

Les lots à bâtir ont rapporté les prix suivants

Avenue Hôtel de Ville, quartier St Louis, 64c le pied.

Rue Cuvillier, quartier Hochelaga, 19c le pied.

Rue Huntley, quartier St Denis, 10-12c le pied.

Rue Labelle, quartier St Denis, 10 1-3c et 8 1-2c le pied.

Rue Huntley, quartier St Denis, 10-12c le pied.

Rue Rozel, quartier St Gabriel, 20c le pied.

Rue Berri, quartier St Jean-Baptiste, 18-34c le pied.

Rue Boyer, quartier St Jean-Baptiste, 29 1-17c le pied.

Près de la rue Notre-Dame, Ste-Cunégonde, 61c le pied.

Avenue Victoria, Westmount, 34 11-13c le pied.

Avenue Letourneux, Maisonneuve, 20c le pied.

Rue Orléans, Maisonneuve, 11-15c le pied.

Prêts et obligations hypothécaires

Pendant la semaine terminée le 31 janvier 1903, le montant total des prêts et obligations hypothécaires a été de \$64,224 divisés comme suit, suivant catégories de prêteurs:

Particuliers	26,650
Successions	12,631
Cies de prêt	18,943
Assurances	6,000

\$64,224

Les prêts et obligations ont été consentis aux taux de:

4 p.c. pour \$2,000.
5 p.c. pour \$500; \$600; \$1,300; \$2,500; \$2,631; \$5,500 et \$6,000.

5 1-2 p.c. pour \$1,700; 2 sommes de \$3,000; \$3,600; \$5,500 et \$4,000.

Les autres prêts et obligations portent 6 pour cent d'intérêt à l'exception de \$600, \$10,000 à 7 et \$350 à 8 pour cent.



**VENTES
PAR LE
SHÉRIF**

Du 10 au 17 Février 1903.
District d'Iberville

N. Arthur Sabourin vs Dame vve Arcade Decelles esqual.
St Jean — Le lot 351, situé rue St-Charles, avec bâtisses.
Vente le 10 février, à 11 h. a. m., au bureau du shérif.



**RENSEIGNEMENTS
COMMERCIAUX**

PROVINCE DE QUEBEC

Cessations de Commerce

Berthier — Bourgeois, Lévi, voiturier; parti pour Montréal.
Montréal — Main Dry Goods House; parti pour Pierreville.
Rigaud — Fletcher James & Co., mag. gén.

Cessions

Buckingham — Thompson, F. A. mag. gén.
Montréal — Cohen, Abraham, hardes.
Marche, Lacombe, épicier.
Martin, Walter, restaurant.
Québec — Constantin, J. A. tabacs.
St Armand Station — Laroche, Hormisdas, mag. gén.
St Valier Station — Lamarre, F. X. mag. gén.

Décès

Bord à Plouffe — Plouffe, G. mag. gén.
Québec — Roberge Ls. boucher.
St Anne (Chicoutimi) — Tremblay A. mag. gén.
St Paul's Bay — Garipey P. N. mag. gén. etc.

Curateurs

Hull — Labelle F. A. à D'Amour C. mfr de portes et chassis.
Québec — Faucher, A. à P. Loupret, peintre.
St George — Paradis V. E. à A. Methot, sellier.

En Difficultés

Montréal — Lepage D. quincaillerie; offre 50c dans la piastre.
Québec — Noel, Mad L. modes.
Quyón — Leeder & Parsons, mag. gén.; offrent 50c dans la piastre.
St Geneviève de Batiscan — St Arnaud, J. U. mag. gén.; offre 45c dans la piastre.

Dissolutions de Sociétés

Maisonneuve — Quevillon & Benoit, foin, etc.
Montréal — American Art Embroidery Co.
Hirsch J. Sons & Co., cigars; une nouvelle société est formée.
Houle, E. & Cie, commerçants.
Montreal Engine Works; W. H. Cheryny continue même raison sociale.
Boeckh Bros & Co., mfr.
Gilmor & McBean, grains, etc.
Marchand A. S. & Co., comptables.
St Constant — Lefebvre, Ed. commerçant.

V. L. ACOMBE, Architecte,
324 Ave de Lorimier

L. R. M. MONTBRIAND,
Architecte et Mesureur,
No 230 rue St-André,
Montréal.

J. E. MILE VANIER,
Ingénieur Civil et Architecte.
Ancien élève de l'École Polytechnique. Constructions Civiles et Religieuses, Aqueducs, Egouts, Pavages. — 20 années de pratique.
107 rue St Jacques, Montréal

HORMISDAS CONTANT, Entrepreneur Plâtrier, 290 rue Beaudry. Phone Bell E. 1177.

E. D. OUVILLE, Plombier
137B rue St-Urbain, Montréal.

O. M. L. AVOIE,
Peintre-Décorateur,
Peintre d'enseignes
et de Maisons. — — —
Tapissier et Blanchisseur,
No 482 rue St-Hubert,
Telephone East 1412. Montréal.

FAUCHER & Fils
Importateurs et Marchands-Ferronniers

Bois et Garnitures de Voitures

Fournitures pour Carrossiers et Forgeons, telles que Fer en barres, Acier, Charbon de forge, Peintures, Vernis, etc.

Nos. 796 à 802, Rue Craig,

MONTREAL.

Telephone Main 576

**FERRONNERIES, HUILE,
PEINTURES, CHARBON,
ETC., ETC.**



**Manufacturiers et Importateurs,
Montréal.**

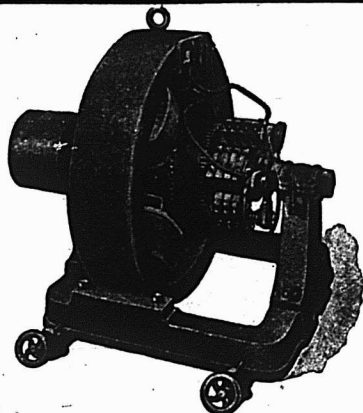

BARTON & CO., Manufacturiers de DYNAMOS ET MOTEURS

N'IMPORTE QUEL VOLTAGE — TOUTES LES DIMENSIONS
Les personnes désirant obtenir des machines de première classe consulteront leurs meilleurs intérêts en nous écrivant pour avoir nos prix. Réparations, une spécialité.
Bureau et ateliers: 352 RUE WELLINGTON, LONDON ONT.

Ste Cunégonde — Freedman S. & Son, hardes, etc.

Fonds à Vendre

Bedford — Palmer Bros, mag. gén.
Côteau Landing — Prieur, O. épicier, etc.
Montréal — Roussin & Frère, voituriers.
Watson, Alex, charbon, etc.
Rosenzvaig Ls, nouveautés.
Québec — Constantin, J. A. tabacs.

Fonds Vendus

Montréal — Sarrazin, Jos. restaurant.
Terminal (The) Dry Goods Store.
Brazeau, Alph. tabacs, etc.
Lanoix, J. L. merceries.
Poyaner A. & Co., nouveautés.
Poire — Châteauevert, De P. modes; à P. Germain.

St Zotique — Sauvé, J. R. mag. gén.
Victoriaville — Béchard, De A. modes.

Incendies

Montréal — Renaud De Jos. épicier, etc.; ass.
St Ours — McGowan, Armand, mag. gén.; ass.

Nouveaux Etablissements

Montréal — Ducharme, Oulmet & Co., mfr pianos.
Favreau, L. & Co. mfr.
Freedman, S. & Son, hardes.
Gilmor Grain & Milling Co.
"La Croix", éditeurs et imprimeurs.
Demers, Fletcher & Co., épiciers.
Canada (The) Radiator Co., Ltd.
Dunn F. C. & Co., contracteurs.
Guyon & Noel, épiciers.
Lachapelle, H. & Cie, fourrures.
Murray, J. S. fleurs, etc.
National Clothing & Mfg Co.
Saberton & Christopher, tabacs, etc.
Villeneuve A. tabacs.
Watt (The) Electric Lamp Co.
Crédit (Le) Municipal Canadien.
European Importing Co.
Rosemount Land & Improvement Co.
Henderson & Lovelace, bois et charbon.
Hill (The) Electric Switch Co., Ltd.
Keegan & Brunet, mfr briques.
Lacroix C. & Cie, constructeurs.
Montreal Rubber Co.
Railway (The) Passengers Ass. Co.
Safety Portable & Adjustable Balcony Co.
Wilson J. C. & Co., Ltd, mfr papier; ouvrent une succursale à Winnipeg, Ma.

Québec — Bélanger & Levesque, nouveautés.

Robitaille, Trudel & Rochette, voituriers.

Railway Passengers Ass.
Victoria (The) Curling Co.

Roberval — L'Imprimerie de Roberval Co.

St Constant — Lefebvre, Ed. foin, etc.
St Paul de Montmagny — Canton Patton Telephone.

St Sylvestre — Butter Syndicate of St Sylvestre.

Sherbrooke — Empire Trust Co.; demande charte.

3 Pistoles — 3 Pistoles Pulp & Lumber Co., a obtenu charte.

PROVINCE D'ONTARIO

Cessions

Edgington Station — Pearlman & Atkins, mag. gén.

Hanover — Helwig Geo W. ferronnerie.
Ottawa — Hastings, E. F. nouveautés.

Sault Ste Marie — Alexakes, Peter, épiciers, etc.

Décès

Albuna — Hunter, F. D. mag. gén.
Glencairn — Stephens, M. N. & Sons, mag. gén.; M. N. Stephens.

Fonds à Vendre

Manotick — Folkes, C. G. mag. gén.
Ottawa — St Laurent Alf. nouveautés.
Cloutier, J. A. épicier.

Fonds Vendus

Beeton — Sheridan & Co., mag. gén.
Duart — Dodgson Bros, mag. gén.; à
Smith & Climie.

Londresborough — Ouimette, W. L. mag.
gén.; à Chs Holmes.

Ottawa — McLeod N. D. épicier; à 65c
dans la piastre.

Wabash — Ross, W. L. & Co., mag. gén.;
à R. Kelly & Co.

Woodstock — Milles W. H. épicier; à J.
W. Broderick, à 55 1-2c dans la piastre.

Nouveaux Etablissements

Brockville — Metropolitan (The) Bank,
a ouvert une succursale.

Brussels — Metropolitan (The) Bank,
a ouvert une succursale.

Milton — Metropolitan (The) Bank, a
ouvert une succursale.

Trenton — Ontario Bank, a ouvert une
succursale.

NOUVELLE-ECOSSE

Décès

Halifax — Burns, James, épiciers, etc.

Nouveaux Etablissements

Cleveland — Morrison W. R. mag. gén.

**MANITOBA ET TERRITOIRES DU
NORD-OUEST**

Dissolutions de Sociétés

Boissevain — McAllister & McCausland,
épiciers, etc.

Teulon — Anderson F. & Co., ferronnerie;
J. F. Anderson, continue.

Fonds vendus

Morden — Ashdown, Geo. ferronnerie,
etc.; à L. Watson.

PROVINCE DE QUEBEC

COUR SUPERIEURE

ACTIONS

*Défendeurs. Demandeurs. Montants.
Absents*

Marcotte Yvonne . Benj Benoit 100
Corp. Huissiers Mtl . Noel Roy 1e cl.
Friedlander Elias et al . G. Wal-
ter Sadler 100

Buckingham

Thompson F. A. . . . Redmond Co.,
Ltd. 206

Chicago, Ill.

Miller Nettie et al . Adam Schaaf 190

Dawson

Adair James et al . . . Jos A. E. Del-
fosse et al 205

De Lorimier

Bédard Pierre . . . Jos. Lamoureux 165

Longueuil

Lasnier J. L. . . . F. X. E. Ecement 518

Maisonneuve

Gagnon Louis D. . Harry Mather 125
Lepine Mag. . Gaspard De Serres 102

Montréal

Aubry De E. . Bruno Normandin 125

Banque d'Hochelega et al. G. Char-
bonneau 452

Brenton Richard . Jos. Vallentine 740

Brulé Ls A. . De Flore Brulé et
vir 800

Beaulieu Dame Eugénie et al. Nap
Rejmbal 311

Binns Ths W. Cook. T. S. William-
son 108

PAIN POUR OISEAUX Est le "Cottam
Seed," fabriqué d'après six brevets. Mar-
chandise de confiance; rien ne peut l'appro-
cher comme valeur et comme popularité.
Chez tous les fournisseurs de gros.

La Peptonine

Le véritable aliment des enfants, pur, stérilisé,
approuvé par les analystes officiels, recommandé
par les autorités médicales.

Se détaille à 25 cts la grande boîte.

Pour les cotations, consultez les prix courants de
ce journal.

F. COURSOL, Seul Propriétaire,
382 Avenue de l'Hôtel de Ville, MONTREAL.

La Viatorine

EMULSION SUPERIEURE D'HUILE DE FOIE DE MORUE

GUERIT Toux, Bronchite, Asthme,
Rhume, Scrofule, Pituite,
Dyspepsie, Débilité Géné-
rale. 25c., 50c., \$1.00 la bouteille. En
vente partout.

DEPOT PRINCIPAL

Institution des Sourds-Muets. St-Louis du Mile End.

Thomas Ligget

Tapis, Prelarts, Rideaux,
Draperies, Rugs, Etc.

EMPIRE BUILDING

2474 & 2476 rue Ste-Catherine,
MONTREAL.

G. ELIE AMYOT

IMPORTATEUR D'ARTICLES DE

Modes et Hautes Fantaisies

EUROPÉENNES ET AMÉRICAINES

Téléphone 887 ♦ En gros seulement

59, rue Dalhousie, B. V., Québec

FOURRURES I FOURRURES I



Importateur et exportateur en
gros de fourrures brutes et pré-
parées. Manufacturier de four-
rures pour Messieurs, Dames et
Enfants, telles que Pardes-
sus, Jaquettes Collettes
Cols Tours de Cou,
etc., aussi Mitaines et Gants
de Chamois.

On paie le plus haut prix du
marché sur consignation de
fourrures non-préparées, Peaux,
Cire d'Abéille et Racines de
Ginseng.

HIRAM JOHNSON, 494 Rue St-Paul.

HARDOUIN LIONAIS

D.C.D., L.C.D.,

CHIRURGIEN DENTISTE,

Gradué du " Philadelphia Dental College
Licencié du Collège Dentaire de la P. de Q.

2359 RUE STE-CATHERINE

MONTREAL

Tél. de Bureau: Up 2498.

Résidence, 670 E.

Canada Hardware Co. . . . A. Chs Twentyman	657
Charlebois H. F. . . Banque d'Ho- chelaga	1e cl.
Citizens Ins. Co. . . Geo. G. Foster	350
Charron Rémi . . Henri Daignault	315
Crowe John . Atlantic Transport Co.	17805
Cie Imprimerie Industrielle . Alex E. Poirier (Dom)	600
Consumers Cordage Co . Alex Caw- thorn	500
Draper Stephen . The Wm. Gray & Sons Co.	163
Daoust J. Olivier . . Ths Pringle	157
Déniger J. A. . . . André Brisset	250
Eidinger Moses . . Carl Rosenberg	114
Evans James H. R. et al . . . Wm. Young	138
Guay M. et al . . . S. Beaudin et al	165
Hewitt William . . R. Bennett Hut- chison	165
Hefferman John P. Eug. W. Ville- neuve et al	2e cl.
Jackson James. Noel Charbonneau	187
Kelly J. Patrick . Chs Pratt et al	370
Larin Adolphe . . . Fred Lapointe	105
Lamarche Xavier . . . Ed. Roy	100
Levy Samuel . C. H. Stephens et al	100
Laurier Louis . Jean Z. Resther	143
Langlois Joseph . Victor Lamothe	5000
Lambert Jos sr et al . J. O. Bou- chard	319
Lafontaine Jacques . De M. L. A. Desroches	56
Langelier F. X. . A. L. Kent et al esqual	194
Mireau Arthur et al . . De Hannah Gorman	500
Mtl Light Heat & Power Co. . La- chine Rapids Co.	39294
Mtl Cotton Co. . Pierre Bergevin esqual	1999
Magnan Arthur et al . . . Alphonse Beaune	142
Morel Leopold . Bisailon & Bros- sard	239
McDermott P. sr . Wm. Keough (Dom)	200
Nadon Joseph et al . R. H. Bridge	115
Owen W. . A. R. Williams Mach. Co.	183
Ornsby J. H. . . . John Mitchell	250
Quebec Southern Ry Co. . J. F. Mc- Laughlin	20000
Quenneville W. . . . J. B. Peloquin	350
Quinn James . . . Jean Z. Resther	302
Renaud Ephrem H. Arthur Mackie	2001
Schetagne Henri . John Grier et al	103
Sterling Alexander . . J. Benewick	103
Soulière Placide Ed Roy	101
Trihey T F. et al . R. C. Jamieson	201
Trihey T F. . . . Robt. A. Allan	282
Vincent Arthur et al . Chs Gouin	10000
Wilson W. O. . . F. X. St Charles	126
Welsh D. H. . . Wilfrid Mercier	162
Notre-Dame de Grâces	
Sénécal J. J. E. et al. . Canada Pa- per Co.	177
Ottawa	
Mallo De Rosina et al. . H. Ladou- ceur	292
Pointe-Claire	
Théoret Léon. . . . De Adeline Dagenais	2e cl.
Deslauriers J. L. et al. . De J. L. Deslauriers	312
Pointe St-Charles	
Boutin Antoine. . Elzéar Provost	655
Ste-Cunégonde	
Rufflange Wm. et al . . Ls. Trudel	138

St Henri		
Major De Emélie . Henri Payette	636	
Labrecque A. . Alex. McDougall	100	
Vallée Nap. . . . Harry Mother	250	
St-Hyacinthe		
Hosan S. Kallh. . Abraham Salham	108	
St-Laurent		
Payne Ths et al . Benoni Charest	619	
St Louis		
Harwood R. de L. et al . I. Crépeau	395	
Bisson Louis . . . L. Villeneuve et al	151	
St-Ours		
Derouin De M. D. A. et al. Cie Ferronnerie Letang	141	
<i>Toronto, Ont.</i>		
Alpha Paving Co . Seminaire St Sulpice	240	
<i>Trois-Rivières</i>		
Richard Josephine . Gravel & Duhamel	133	
<i>Westmount</i>		
Rutherford H. L. . . De C. Callaghan et al	1e cl.	
Dowden James . J. Albert Morin (Dom)	800	
COUR SUPERIEURE		
JUGEMENTS RENDUS		
<i>Défendeurs. Demandeurs. Montants.</i>		
<i>Absents</i>		
De Marché Dame M. alias L. S. Jane McLean. . . J. W. Gier	100	
<i>Knowlton</i>		
McLaughlin O. A. et al . W. W. O'Gilvie Milling Co.	49	
<i>Longueuil</i>		
Pratt Chs L. . . Arthur Gagnon et al	150	
<i>Montreal</i>		
Barbeau Ed. et al . Ferd Poirier esqual	92	
Charrois G. A. B. . . . M. Piuze	175	
Cohen Abraham . Delle A. Gareau	103	
Desaulniers C. E. L. . M. Puize	106	
Desaulniers Clovis . De Avila Lacroix et vir	87	
Duclos Alex Jos. Dubuc	360	
Ducos Jos esqual . A. R. Williams	500	
Goulet De Elodie . Louis Brunelle	217	
Guerin Edmund et al . Melle Marg. Devine	205	
Greig Robt. . . . Molson's Bank	23145	
Gagné H. . . . Maurice Lefebvre	311	
Hobson Geo. J. M. Wilson	153	
Lambert J. H. et al . G. Fauteux	4e cl.	
Phillips Allan A. . . Cie du Parc Delorimier	203	
Robert Jos . . T. J. Bisailon et al	107	
Robillard Adolphe . Cité de Montréal	125	
Rosenfield B. . H. S. Smith (Dom)	20	
Rochon Jos. . . B. Rattembury et al	115	
Stanton E. J. . . Perrault Printing Co.	175	
<i>Montréal Ouest</i>		
Ville de Mont. West . B. Décarie (Dom)	349	
<i>Québec</i>		
Gingras J. M. V. . . F. J. Bisailon et al	100	
<i>St-Basile Le Grand</i>		
Lafrance Jos D. et al . De Eleza Racicot et vir	756	
<i>St-Constant</i>		
Brassard De Adèle et al . Elzéar Dulude	112	
<i>St-Henri</i>		
Merchants Cotton Co. . . D. Hall	259	

ETIQUETTES

N'importe quelle grandeur.
1 à 17 couleurs.
Tous les procédés

Etiquettes pour Costumes. Etiquettes pour le Stock.
Dessins soumis.

LEVY & CO., IMPRIMEURS, TORONTO
19 Leader Lane



Ontario Nut Works, Paris. BROWN & CO.

Manufacturiers
d'ECROUS moulés à chaud, de toutes grandeurs, carrés et hexagones

LOTS A BATIR

Dans la plus belle et la plus saine partie de la ville . . .

A. & H. LIONAIS, Props
25 rue St Gabriel.

Tel. Bell up 971

The Crescent Electric Co.

L. ROUSSEAU, Gérant. 2503 Ste-Catherine
Installation de lumière électrique et d'horloges de contrôle électrique, téléphones pour entrepôts, cloches électriques, etc. Seuls agents pour la
STANDARD ELECTRIC TIME CO. de Waterbury, Conn.

PRODUITS DE ONEIDA COMMUNITY

LICOUS, CHAINES À VACHES, Mains-de-Guide (Snaps), etc., etc.

Toutes les grandeurs, tous les genres. Peuvent être obtenus de tous les Jobbers du Canada.

Fabrique: - NIAGARA FALLS, Ont.

Ontario Silver Co., Limited

NIAGARA FALLS, Canada.

Manufacturiers de Cuillers, Fourchettes, Coutellerie et Articles en plaqué.

Demandez notre catalogue et nos cotations.



Machinerie pour les bons chemins

CRUSHER "CHAMPION" à monture d'acier.
Demandez notre catalogue 20th century et notre calendrier pour 1903.

Adressez: **GOOD ROADS MACHINERY Co., Limited,** autrefois: **KILLEY BECKITT WORKS, 144 York St., HAMILTON, ONTARIO.**
Gérant; **T. A. MORRIS & CO., Montréal.**

LOTS A BATIR

Dans la plus belle et la plus saine partie de la ville . . .

A. & H. LIONAIS, Props
25 rue St-Gabriel.

COUR DE CIRCUIT

JUGEMENTS RENDUS

<i>Défendeurs.</i>	<i>Demandeurs.</i>	<i>Montants.</i>
<i>Berthierville</i>		
Cartier De E. et vir . F. Chaley	et al	17
<i>Côteau du Lac</i>		
Rochon F. . . . F. X. Desjardins		5
<i>Coteau Landing</i>		
Cocker De G. et vir . McCormick	Harvesting Machine Co.	28
<i>Lachine</i>		
Baller-F. O. Poitras		16
Lachance A. A. Labrecque		10
Briand Y. F. Lanthier		48
Lowe J. et al . R. J. Desrosiers		37
Pichette J. et al . De A. Duplessis		24
<i>Longue-Pointe</i>		
Brodeur De H. et vir . . . Massey	Harris Co.	55
<i>Longueuil</i>		
Robitaille J. . . . S. Harris et al		33
Robitaille J. . . . J. B. Drapeau		54
<i>Maisonneuve</i>		
Marchand J. E. T. Renaud		30
<i>Montréal</i>		
Bader G. T. J. Price		29
Benjamin De J. et vir . De E. Paradis et vir		21
Brown Wm. alias Bruyant . Bella	R. Bercovitch	15
Boissonneault Wilfrid . Théo. Lacroix		51
Balaton P. V. Theriault		15
Bélangier De G. . . . W. Lefebvre		20
Bales J. W. Chartrand		11
Benoit E. A. . . . J. E. Beauregard		5
Cooper Geo. . . . S. Simpson et al		12
Cadieux E. G. Labelle		24
Cousineau B. . . . A. Labrecque		13
Cousineau B. . . . H. Leduc		60
Cadoret F. C. et al . M. Tapley		33
Chartrand J. B. . . S. Craig et al		20
Chaput J. . The Granda Hermanos	y Ca.	75
Dufour L. J. A. Bouvier		12
Desjardins S. A. Blain		12
Durocher J. B. . . J. H. Beaulieu	et al	25
Danis A. C. Clément		16
Dion J. M. Costigan		28
Desnoyers A. A. Boyer		6
Duceppe Amédée. Cité de Montréal		9
Daignault W. . . . D. E. Brown		40
Després J. A. . . . H. Malouin		48
DeCotret J. A. R. . J. E. Hamelin		22
Dufresne O. G. St Pierre		9
Darlington Wm. . . . E. Lambert		4
Delisle J. A. . . . John Foreman		52
Desmarais L. A. Blain		3
Eddy W. O. Racette		13
Edmond J. R. . . . L. Beaudoin		30
Freeman B. alias F. Bremner . L. Lamontagne		13
Fournier E. J. Lacroix		22
Fournier Jos P. Décarie		3
Gosselin M. O. Lorrain		2
Goodwin W. L. Perman		7
Girard H. V. et al . M. Tapley		22
Guilbault Nap . . . T. Murphy		44
Glaude J. E. Dandurand		23
Godon A. J. M. Wilson		62
Gougeon De J. et al . De H. Langelier		25
Griffith A. S. M. Glickman		37
Griffith A. A. . . . S. Craig et al		8
Harper Ths H. . The Auld & Web- rog Co., of Can., Ltd.		8
Hathaway T. T. Dickson		8
Herbert P. De L. Lecuyer		1
Hoppel De M. . . . De C. Poupart		16
Hope G. De M. Matthews		13
Jackson De J. A. et vir G. R. Prowse		20

Jolicœur A. J. Beaulieu et al	97
James A. alias John Grant . . . P. Peffras	10
Jenkins G. E. Trudeau	26
Kelly E. E. Barcel	46
Kittingham F. R. . . . S. M. Glickman	14
Layton P. E. et al . . . J. B. Jarois	15
Labbé J. N. Masson	1
Lafrance Jos O. Lafrance	52
Lowe J. jr Cité de Montréal	29
Léo J. A. Léo	6
Lachapelle H. J. O. Boulet	25
Larocque W. et al . . . M. A. Bannerman	59
Lafranchise A. L. A. Perrault	49
Lalumière L. J. Kuglar	31
Lapierre A. A. Lavallée	1
Laird D. et al . . . Merchants Bank of Canada	54
Labrèche L. P. Décarie	15
Laplante F. jr L. Glauberson	20
L'Heureux C. M. A. Bannerman	9
Moffat H. E. Parent et al	28
Malette S. P. E. Alarie	3
Massey F. J. G. Coté	16
Murren M. B. Grégoire	2
Mercler De A. De M. J. C. Goulet	91
Moreau alias Malo H. . . La Cité de Montréal	10
Moisan A. T. Cité de Montréal	15
Marien A. A. Dillon	25
Mendel E. P. Demers et al	37
Martineau G. J. Delangie	5
McCrindle A. M. . . . E. Boucher et al	60
McCormick D. De Elizabeth Lister	8
McCormack D. The Ozo Co.	68
Moore C. S. M. Glickman	8
Proulx H. A. Boyer	1
Papineau R. D. A. Lafortune	51
Paré A. F. Thérien	2
Papineau C. David Mireault	8
Pinsonneault C. D. . . . De S. E. Brown	24
Quintal F. sr. A. Lavallée	1
Racine De J. B. Stein	1
Royal Armand Jacob Kuglar	11
Rafferty L. Z. Poitras	8
Racine F. De R. de L. Guimond	50
Richard H. A. Denis	23
Ryan M. J. O'Reilly	35
Smith R. Wilson jr. . . W. Bentham	30
Sansfaçon S. O. Lafrance	4
St Martin C. V. E. Brien	10
St Jean F. A. E. J. Bissonnet et al	3
Thouin P. A. P. E. Mount	24
Valois M. M. Leroux	10
Valliquette A. De M. L. A. Stein et vir	20
Whiteside De E. C. . . . T. Talbot	6
<i>Outremont</i>	
O'Leary J. P. Heney	32
<i>Ste-Cunégonde</i>	
Hatton Carrie Le Cie de Cigares de Montréal	61
<i>St-Henri</i>	
McCullum P. J. L. J. R. Rubert	11
Robillard J. W. Poitras	6
McInnes E. De M. L. Leroux	20
<i>St-Hyacinthe</i>	
Wingender P. De A. Hotte et vir	6
<i>St-Louis</i>	
Robert A. G. Simard	5
Wattier A. J. E. Beaugard	58
Etienne V. Union St-Pierre	15
Smyth G. J. Price	32
Royal N. E. Durocher	6
Downham G. C. J. McCuaig	24
Oakley H. S. A. Collette	8
Ducharme G. T. A. Emmans	75
Villeneuve W. C. L. Buchanan	25
<i>Westmount</i>	
Wilson W. J. J. Smith	9

GRAVEL & DUHAMEL
 IMPORTATEURS DE
Fournitures de Sellerie et Carrosserie
 SPÉCIALITÉS :
Garnitures pour harnais, Tops, Roues, Trains, Cuirs à bouvrer, Vernis et Peintures.
Et en général tout ce que nécessite la fabrication des voitures
276 rue St-Paul, 117 des Commissaires
Tel, Main 551-2705. Marchands 51.

McArthur, Corneille & Cie
 Importateurs et Fabricants de
Peintures, Huiles, Vernis, Vitres, Produits Chimiques et Matières colorantes de tous genres.
Spécialités de Collès-fortes et d'Huiles à Machinerie.
DEMANDEZ NOS PRIX
310, 312, 314, 316 RUE ST-PAUL
MONTREAL.

LOCKERBY & MCOMB
 Manufacturiers de
FEUTRE PRÉPARÉ pour couvertures marque "SHIELD"
FEUTRE Goudronné
 marque **"DOMINION"**
PAPIER POUR GARNITURES DE COLD STORAGE. FEUTRE A TAPIS.
COALTARJET, POIX POUR COUVREURS.
65, rue Shannon,
TELEPHONE Main 1989 Montréal



LE BUREAU DU JOUR
 Toutes les combinaisons nécessaires pour rendre un bureau pratique, abrégant l'ouvrage et économique se trouvent dans ceux que nous manufacturons. Sous le rapport de la matière première, de la construction, du fini et de l'utilité, de la durée et du dessin, ils devancent toutes les autres marques. Ils transforment tout bureau en un bureau plus confortable. Notre catalogue fournit tous les renseignements.
Canadian Office and School Furniture Co., "Limited,"
Preston, Ont., Can.
 Ameublements pour Bureaux, Écoles, Eglises et Loges.



Chez Hutchison & Woods, architectes, rue Place d'Armes, No 2, addition à une bâtisse, rue St. Paul, à 3 étages, formant un entrepôt; maçonnerie J. H. Hutchison; charpente et menuiserie The James Shearer Co.; couverture Campbell & Gilday; plombage à donner; chauffage à donner; brique J. H. Hutchison; enduis John Morrison & Son; peinture et vitrage J. N. Arcand & Co. Propriétaire La Succession Lyman.

Permis de construire à Montréal
 Rue Nolan, une bâtisse formant une forge, 600 x 130, à un étage, en brique pressée, couverture en goudron et gravois; coût probable \$90,000. Propriétaire Canadian Pacific Ry Co.; entrepreneur Lessard & Harris; architecte l'ingénieur en chef du C. P. R. (13).

Rue Nolan, une bâtisse formant la forge des bouilloires, 44 x 132, à un étage, en brique pressée, couverture en goudron et gravois; coût probable \$110,000. Propriétaire Canadian Pacific Ry Co.; entrepreneur The Wm. Grace Co.; architecte, l'ingénieur en chef du C. P. R. (14).

Rue Nolan, une bâtisse formant l'atelier des machines et du Montage, en brique pressée, couverture en goudron et gravois; coût probable \$290,000. Propriétaire Canadian Pacific Ry Co.; entrepreneur The Wm. Grace Co.; architecte, l'ingénieur en chef du C. P. R. (15).

Rue Burnett, modifications à une maison; coût probable \$80. Propriétaire la succession Ogilvie; entrepreneur J. B. Johnson. (16).

Rue St Vincent, Nos 45 et 47, modifications à une maison; coût probable \$2,000. Propriétaire Dame A. Duperrault; architectes Bernier et Giroux; entrepreneur Jos Renaud. (17.)

Rue Queen, Nos 5 à 19, modifications à une manufacture; coût probable \$800. Propriétaire Canadian General Electric Co., Ltd. (18).

Rue Drummond, No 140, modifications à une bâtisse; coût probable \$2,000. Propriétaire Robt Meighan; architecte R. Findlay; entrepreneur J. H. Hutchison. (19).

NOTES

M. Eric Mann, architecte, à accordé à MM. Martineau & Prénoveau le contrat pour la maçonnerie et la brique d'une manufacture que la Truro Condensed Milk Co., fera ériger à Huntingdon; le corps principal de cette bâtisse sera de 119 x 50, à 3 étages, l'atelier des bouilloires 80 x 50, l'atelier des ferblantiers 76 x 50 et une autre annexe de 100 x 32 à 3 étages; le coût probable sera de \$30,000. Les autres contrats sont encore à donner.

M. Jos. Art. Godin, architecte prépare les plans et devis pour 2 maisons à 3 étages, formant 2 magasins et deux logements que M. G. Marcoux fera ériger sur l'avenue Mont-Royal.

M. Jos. Art. Godin, architecte, prépare les plans et devis pour le parachement de l'église St-Alexis des Monts.