

575728 160
PER
B-226

S

LE BULLETIN DE LA FERME

ORGANE DES
CULTIVATEURS
DE PROGRÈS



FONDÉ
EN
1871

Bibliothèque St-Sulpice
310 rue St-Denis
1-8-27

PARAIT TOUS LES JEUDIS

Organe officiel de la Coopérative Fédérée de Québec et de la Société des Jardiniers-Maraichers de la province de Québec.

Administration et Rédaction :
37 de la Couronne
Québec.

ABONNEMENT :

Canada, excepté Cité de Québec:	\$1.00
Cité de Québec et pays étrangers:	\$1.50
Pour les Sociétaires de la Coopérative Fédérée de Québec et de la Société des Jardiniers-Maraichers:	.75

VOLUME XVI, No 18

QUÉBEC

LE 3 MAI 1928

BEURRE & FROMAGE

La Coopérative Fédérée qui, l'an dernier, a payé les plus hauts prix pour le beurre et le fromage, est plus que jamais en mesure de vendre profitablement votre fabrication de la présente saison.

Ses services passés sont à la fois une preuve en même temps qu'une garantie d'efficacité de service et de hauts prix.

Expédier à la Coopérative c'est vous assurer non seulement des plus hauts prix, mais c'est bénéficier de la précieuse source de renseignements sur la fabrication, qui vous est offerte par notre fameuse

COURSE A LA PERFECTION

VOUS TROUVEREZ PROFIT

A nous consulter sur vos achats de:

Matériaux de construction: Tôle, papier à couverture, peintures, blanc de plomb, huile de lin.

Pommes d'arrosage, Saupoudreuses, Insecticides, formaline.

Charbon, Gazoline, Pétrole, Huile à moteur.

Fournitures de Beurrerie et de Fromagerie, etc., etc.

Nos listes de prix, qui vous seront envoyées sur demande, représentent pour vous toutes sortes d'occasions d'économie et d'épargne.

AVOINE DE SEMENCE

Les cultivateurs anxieux de se procurer une semence de bonne qualité feraient bien de profiter de l'occasion qui leur est faite par l'offre suivante:

AVOINE BANNIÈRE 44 M. C., No 1

\$1.00 par minot de 34 livres, sacs compris, f. a. b., Québec ou Ste-Rosalie Jct.

Demandez pour notre liste complète des prix de nos grains et graines de semence.

Adressez-vous à notre Succursale de Ste-Rosalie, Jct.

Coopérative Fédérée de Québec, 114 St-Paul Est, Montréal
(Casier Postal 326)

NCIALE

1900

né un Bureau de Commis-
les fonctions consistent à
s valeurs liquides pour un
nes.
es actionnaires, lors de sa
directeurs.

ion

LAPORTE

2e Vice-président
M. S.-J.-B. ROLLAND

Censeurs

EAU

Québec

s-Censeurs

AUDE

al

PÉDITEURS

DE

CRÈME

ons besoin de crème pour
au département de beurre,
uts prix payés. Paiements
ires.

GROVE LIMITED,

Colborne, Montréal Qué.

leur

rity

ù
ssairei condi-
'ndom-de plu-
ne par
No 8,
on supé-

Y

nited

t.

ADMINISTRATION ET PUBLICITÉ

Abonnement payable d'avance.

Canada—Excepté cité de Québec... \$1.00
Cité de Québec et pays étrangers... \$1.50
Pour les Sociétaires de la Coopéra-
tive Fédérée de Québec et de la
Société des Jardiniers-Maraîchers... 75c

Tarif des annonces 15c. la ligne. Annonces
classées 25 mots, 50 sous par insertion,
plus un sous par mot additionnel au-dessus
de 25 mots; minimum, 50 sous.

Pour abonnements et annonces écrire au
"Bulletin de la Ferme", Limitée, 37, rue de
la Couronne, (Édifice Guillemette) Québec.
Case postale 129.—Tél. 2-4297.

LE BULLETIN DE LA FERME

REVUE TECHNIQUE HEBDOMADAIRE

Consacrée au Service des Cultivateurs de Progrès

ADMINISTRATION ET RÉDACTION

37, DE LA COURONNE,
QUÉBECORGANE OFFICIEL DE LA COOPÉRATIVE FÉDÉRÉE DE QUÉBEC
et de la Société des Jardiniers-Maraîchers de la Province de Québec

REDACTION ET COLLABORATION

Cette revue est consacrée aux intérêts de
la ferme et du foyer rural.

Elle est rédigée par un comité de techni-
ciens et de praticiens agricoles, assistés
de collaborateurs occasionnels et de corres-
pondants de diverses institutions agricoles.
Toute collaboration est soumise au contrôle
du directeur.

La correspondance concernant la réda-
ction doit être adressée au Directeur du "Bul-
letin de la Ferme", Case postale 129,
Québec.

Volume XVI—Henri Gagnon, Président

QUÉBEC, LE 3 MAI 1928

Frs. Fleury, Gérant—Numéro 18

On récolte ce que l'on sème Une Oeuvre Patriotique

Quelques endroits des environs de Québec ont encore été
gratifiés samedi d'une petite giboulée. Espérons que ce sera
la dernière, et que les chauds rayons du soleil de mai auront tôt
fait de débarrasser les champs des derniers vestiges de l'hiver.

Et le temps sera alors arrivé de donner à la terre les façons
culturales printanières.

Puis viendra le moment de lui confier le grain prometteur
de la récolte future.

Nous ne reviendrons pas ici sur la nécessité de ne confier à
la terre que du grain de première qualité, et autant que possible
de la semence certifiée. Nous avons déjà publié maints articles
sur ce sujet, et nous craignons d'ennuyer le lecteur. Qu'il nous
suffise pour aujourd'hui de rappeler le vieux proverbe toujours
vrai: on ne récolte que ce que l'on a semé.

Pour obtenir le meilleur résultat possible, deux choses sont
nécessaires, indispensables: un bon terrain et une bonne semen-
ce. Il faut donc tout d'abord ne pas ménager sa peine pour bien
préparer la terre avant de lui confier la semence. Tout le monde
connait la parabole du semeur. Si bonne soit la semence, si le
terrain est inférieur et mal préparé, vous n'aurez qu'une pauvre
récolte.

A l'œuvre donc avec courage, en demandant au bon Dieu
de faire fructifier nos pénibles travaux. Faisons bien notre part,
et la Providence, toujours bonne mère, fera le reste.

N'avez-vous jamais pensé au mystère qui se cache dans cha-
que grain de blé confié au sillon? C'est la vie de l'humanité qui
s'y élabore. Avant de le jeter en terre, relisez l'hymne au grain
de blé que le chanoine Coubé chantait dans les pages du *Bulletin
de la Ferme* le 14 mai 1925, et vous le révèrerez, et de votre cœur
montera un cantique de reconnaissance et d'amour au Créateur,
qui, dans le grain de blé, donne au corps la subsistance et à l'âme
la vie surnaturelle: le pain et l'hostie.

* * *

Nous croyons opportun de rappeler ici le conseil que don-
nait dans le *Bulletin de la Ferme*, il y a quelque temps, l'entomo-
logue provincial M. Maheux, pour nous prémunir contre la
pyrale, ce dangereux insecte qui menace de détruire toute
culture de blé-d'Inde en notre province, après avoir dévasté
l'Ontario et le pays voisin.

On sait que la larve de la pyrale du maïs se loge dans la tige
du blé-d'Inde. Monsieur Maheux conseille en conséquence, et
avec beaucoup de raison, de voir à en détruire tous les vestiges
avant juin, époque à laquelle la pyrale se transforme en papillon
pour la ponte de nouveaux œufs.

Il importe donc de détruire le reste des tiges qui n'ont pas
été récoltées, qui pourraient être restées sur le champ.

Il ne vous servirait cependant de rien de faire ce travail
destructif si votre voisin n'en faisait autant. Votre champ serait-
il complètement purgé de ce néfaste insecte qu'il serait vite
infesté de nouveau par l'émigration qui viendrait de chez le
voisin. Le papillon de la pyrale du blé-d'Inde ne connait ni borne
ni clôture. Il dépose ses œufs partout où il rencontre des tiges
de blé-d'Inde. Seul un travail d'ensemble pourra donc nous
délivrer de cette peste.

A l'œuvre donc, et que pas une tige ne reste sur le champ.
C'est à ce prix, et à ce prix seulement, que nous pourrions nous
débarrasser de ce redoutable ennemi.

Les grains de semence, ce sont les
promesses des moissons futures. C'est
le pain de demain. C'est la force et
l'activité de la race en puissance. Il n'est
donc pas étonnant que les autorités reli-
gieuses et civiles aient constamment étendu
leur sollicitude sur ce principe de la
vie. L'Eglise, comme l'on sait, a insti-
tué des cérémonies spéciales pendant
lesquelles, chaque année, elle bénit les
grains qui, au printemps quand la terre
sera prête, seront jetés dans cette terre
suffisamment rechauffée et qui ne tarde-
ra pas à s'ouvrir pour l'éclosion.
De son côté, l'Etat a fondé des sociétés,
des expositions, des concours dans le but
de continuellement augmenter la quan-
tité et d'améliorer la qualité des grains
de semence qui sont, en définitive, la
base de notre richesse nationale.

C'est pourquoi il est du devoir et dans
l'intérêt intime des populations rurales
d'encourager ces expositions de grains
de semence que le gouvernement orga-
nise depuis une quinzaine d'années, au
cours de l'hiver, et auxquelles il convie
toute la classe agricole du pays. D'au-
tant plus que ces manifestations ont été
couronnées, jusqu'à présent, des plus
beaux résultats.

Le gouvernement provincial a prévu
tout le bien qui pouvait découler de la
sélection scientifique des grains de se-
mence. Aussi, a-t-il voulu en faire l'un
des articles essentiels de sa politique
d'agriculture. Il y a quelques années, il
fondait une vaste société coopérative
dont l'objet était de fournir aux culti-
vateurs les graines de céréales de qualité
supérieure. Le succès n'a pas tardé à
récompenser cette initiative. La Société,
d'année en année, a étendu son terri-
toire d'opérations, non seulement, dans
la province de Québec mais jusque dans
l'Ontario où elle livre, chaque année,
des milliers de minots de grains enregis-
trés. De sorte que cette Société Coopé-
rative des Producteurs de Grains de
Semence de Sainte-Rosalie est désormais
une institution qui continue à augmen-
ter la prospérité de notre classe agricole
et a attiré même l'attention des pro-
vinces-sœurs.

En effet, les grains de semence de
Sainte-Rosalie ont aujourd'hui une
réputation qui provoque une demande
particulière. Ils sont de tout premier

choix, à tel point que l'on a dû les décorer
de marques de commerce spéciales qui
leur font une place à part sur le marché
mondial de grains. Les "Rosalie" et la
"Reine" signifient, en effet, pureté.

Mais ce n'est pas seulement en insti-
tuant cette bienfaisante société coopé-
rative que le Ministère de l'Agriculture a
démontré l'attention particulière qu'il
voulait incessamment porter à la sélec-
tion des grains de semence. Il a organisé
aussi les expositions et les concours.
Pendant les mois de janvier et de fé-
vrier, il tient, par l'intermédiaire des
sociétés d'agriculture, plus de soixante-
quinze expositions locales de grains de
semence auxquelles prennent part une
moyenne de 7,000 à 8,000 concurrents.
Des conférences y sont données par des
experts qui engagent surtout les cultiva-
teurs à surveiller davantage la prépa-
ration de leurs semences par le moyen de
criblage répétés et à s'efforcer de faire
un choix judicieux des variétés qu'on
leur recommande. Enfin, le Départe-
ment de l'Agriculture accorde des prix
pour une moyenne de \$2,000 par année à
ceux qui participent à ces expositions.

Chaque année, aussi, l'activité de ce
côté est couronnée de beaux succès.
Il suffit de visiter l'une de ces exposi-
tions de grains de semence et, en parti-
culier, celle qu'organise le gouverne-
ment lui-même par le ministère de la
Société Coopérative de Sainte-Rosalie.
On compte là près de mille exhibits de
toute beauté.

La culture des céréales dans la pro-
vince de Québec constitue à elle seule
une partie si importante de notre pro-
duction agricole qu'elle mérite assuré-
ment une attention plus qu'ordinaire.
D'autre part, mais dans le même ordre
d'idée, la destruction des mauvaises
herbes, par le moyen de la sélection des
grains, est un problème que tous cher-
chent à résoudre de la manière la plus
économique possible. En fournissant
aux cultivateurs une semence pure au
point de vue de l'espèce et de la variété,
vigoureuse, exempte du "senevé" des
mauvaises herbes, le gouvernement
éclaire la question en même temps qu'il
accomplit une œuvre hautement patrio-
tique et que la province entière doit
apprécier.—L'Etoile du Nord.

D'après les évaluations officielles, la fortune publique du pays
aurait passé, de 22 milliards de dollars en 1921, à 25 milliards 1/2 en
1925; elle aurait donc augmenté d'environ 3 milliards et demi en qua-
tre ans. Elle se répartit à \$2,770 par habitant.

La province la plus riche serait l'Ontario, dont la fortune excède-
rait 9 milliards; viennent ensuite: le Québec, 6 milliards; la Saskat-
chewan, 2,870 millions; l'Alberta, 2,086 millions; la Colombie Bri-
tannique, 1,983 millions; le Manitoba, 1,839 millions; la Nouvelle-
Ecosse, 789 millions; le Nouveau-Brunswick, 643 millions; l'Île du
Prince-Edouard, 139 millions.

3

3

3

CONSEILS UTILES		1928 MAI		SOLEIL		LUNE		CONSEILS UTILES	
				Lev.	Cou.	Lev.	Cou.		
<p>déglissent en autant que la nourriture est concernée. Il n'est pas facile de faire prendre de bonnes habitudes aux enfants et il faut s'y appliquer dès leurs premières années; autrement elles ne seront jamais acquises.</p> <p>Autant des menus de chaque jour, il y a plusieurs choses à considérer. Si ces règles sont observées, une diète adéquate est assurée.</p> <p>1. Céréales.</p> <p>2. Lait—une pinte par enfant, une chopine par adulte.</p>		V	4 Sté-Monique, veuve	4 39	7 03	7 02	4 45	<p>3. Fruits.</p> <p>4. Pain brun ou pain de ménage.</p> <p>5. Deux légumes ou plus, un cru, si possible.</p> <p>6. Œufs, viande ou poisson.</p> <p>7. Ne pas manger trop de n'importe quelle nourriture.</p> <p>Suivez ce régime, et si vous ne vivez pas jusqu'à l'âge de Mathusalem, ce ne sera pas de notre faute.</p> <p>à suivre</p>	
		S	5 S. Eje V, prêtre et confesseur.	4 37	7 05	8 07	5 08		
		D	6 IV Pâques.	4 36	7 06	9 10	5 34		
		L	7 S. Stanislas, évêque et martyr.	4 35	7 07	10 11	6 06		
		M	8 Apparition de S. Michel, archange.	4 33	7 08	11 09	6 44		
		M	9 S. Grégoire de Naz., évêque et docteur.	4 32	7 09	11 59	7 31		
		J	10 S. Antonin, évêque et confesseur.	4 31	7 11	Mat.	8 26		

Page de la Coopérative Fédérée de Québec.

La Coopérative est-elle inutile?

Un fait entre mille

Les producteurs de graine de trèfle rouge de Howick et de St-Clet offraient dernièrement en vente aux enchères publiques des quantités assez considérables de graine de semence. Les principales maisons de grains et graines de semence du pays, ainsi que la Coopérative Fédérée de Québec, ont tenu à se faire représenter à ces enchères. Il est intéressant de faire une comparaison entre la conduite de ces différentes maisons lors de ces ventes publiques. Nous nous permettons de citer tout simplement des chiffres. On pourra ensuite tirer quelques conclusions qui ne manqueront certainement pas de piquant. Quantités de trèfle rouge offertes en vente.

A Howick: No 1	18,642 livres
No 2	10,854 "
No 3	2,223 "
A St-Clet: No 1	15,150 "
No 2	10,313 "
No 3	2,969 "

Les offres de prix se faisaient par bulletins que l'on affichait ensuite sur un tableau public. Voici le résultat du premier tour de bulletin à l'enchère de Howick, où trois maisons, à part la Coopérative Fédérée, avaient envoyé des représentants:

Prix offerts par la Coopérative:

No 1	\$34.00 par cent livres
No 2	31.00 par cent livres
No 3	24.00 par cent livres

Prix offerts par les commerçants:

1° No 1	\$27.00 par cent livres
No 2	24.50 par cent livres
No 3	20.00 par cent livres
2° No 1	\$29.00 par cent livres
No 2	\$27.00 par cent livres
No 3	\$26.00 par cent livres

Comme ces prix étaient sujets à acceptation ou à refus, suivant la décision du comité de vente nommé par les producteurs, ceux-ci décidèrent de donner une nouvelle chance aux acheteurs de fournir de nouveaux prix. Voici ce qui fut offert à la seconde enchère:

Coopérative Fédérée:

No 1	\$34.00 par cent livres
No 2	31.00 par cent livres
No 3	24.00 par cent livres

Autres maisons:

1° No 1	\$29.50 par cent livres
No 2	27.50 par cent livres
No 3	24.00 par cent livres
2° No 1	\$31.00 par cent livres
No 2	28.00 par cent livres
No 3	26.00 par cent livres
3° No 1	\$31.00 par cent livres
No 2	28.75 par cent livres
No 3	26.25 par cent livres

Il vaut de remarquer que la Coopérative n'a pas changé ses prix lors de la deuxième enchère. Dès la première demande de prix, elle offrait tout ce qu'elle pouvait donner, pendant que les commerçants lorsqu'ils se sont vus battus, les ont augmentés de \$2.00 et même de \$3.00. C'est là, sans doute, une preuve de ce qu'ils payent toujours la pleine valeur pour les produits qu'ils achètent.

A St-Clet, il n'y avait qu'une maison de commerce pour faire concurrence à la Coopérative Fédérée; comme les prix n'ont pas été affichés, il nous a été impossible de nous rendre compte des différences qu'il y a avait entre les prix offerts par cette maison et ceux de la Coopérative. Nous pouvons cependant présumer que la marge ne devait pas s'écarter sensiblement de celle qui existait entre les prix de Howick.

Différence entre les prix du plus haut enchérisseur et de la Coopérative.

No 1	\$3.00 de plus en faveur de la Coopérative
No 2	\$2.25 de plus en faveur de la Coopérative
No 3	\$2.25 de plus en faveur des Commerçants

Ce qui pour Howick représenterait une différence de \$743.46, somme que les producteurs auraient perdue s'ils n'avaient pas eu la Coopérative Fédérée pour leur payer les prix réels du marché. Cette différence pour St-Clet aurait été de \$619.75, formant un total, pour ces deux ventes, de \$1,363.31.

Maintenant, nous pouvons supposer que si la Coopérative n'avait pas été là, on s'en serait tenu aux prix de la première enchère, et la différence aurait été encore plus forte, soit \$2,422.42.

Ces quelques chiffres démontrent quel rôle joue la Coopérative Fédérée dans le commerce de nos produits agricoles.

D'où vient que des maisons qui s'occupent toutes de la vente de la même marchandise payent des prix si différents? Les mobiles qui les inspirent n'auraient-ils pas quelque chose à faire là-dedans?

Si le but que poursuivent les maisons de commerce ne s'inspire à d'autre source que celle du gain personnel, celui de la Coopérative n'a pas d'autre but que de faire faire de l'argent aux producteurs, de les protéger en vendant leurs produits de la manière la plus profitable possible.

Cette transaction que nous portons à la connaissance de nos lecteurs n'est pas isolée; elle est loin d'être unique; elle se répète dans toutes les sphères de notre commerce; mais nous ne sommes pas toujours capables de la capter sur le vif comme dans le cas actuel.

Le secret des divergences de prix n'a pas d'autre cause que celle que met à jour l'exemple que nous donnons.

Et nous trouverons encore des gens qui diront que la Coopérative est inutile, qu'elle ne rend pas de services aux cultivateurs... preuve, sans doute, que la critique trouve toujours à redire, même des meilleures organisations.

Fermis permanents requis pour expédier le lait et la crème aux Etats-Unis

Tel que prévu, le Département de l'Agriculture des Etats-Unis annonce que les permis temporaires sous la Loi d'Importation du Lait seront annulés le 31 mai, et des permis permanents seront émis le 1er juin, après conformation aux règlements de ladite loi.

Il est impossible de donner la proportion exacte de nos exportations qui sera affectée le 31 mai, mais des autorités compétentes l'estime à 75%.

Le Canada progresse

Le bulletin mensuel de la Banque Canadienne Nationale est toujours du plus haut intérêt et résume avec clarté, au moyen des données dont dispose une institution de son importance, la situation financière du pays.

Le dernier, celui d'avril, nous apporte un message qui respire la confiance et l'espoir.

Le trimestre écoulé permet de prévoir que 1928 ne le cédera en rien à 1927, surpassera même cette année de reprise des affaires sous le rapport de la prospérité matérielle.

Durant le dernier trimestre, il a été émis au Canada des permis de construction pour une valeur de 69 millions de dollars. Augmentation de 28% sur l'an dernier.

Jamais la main d'œuvre n'a été en aussi grande demande.

Nos chemins de fer encaissent des recettes de plus en plus considérables.

Les comptes d'épargne aux banques se sont accrus de 88 millions depuis un an et se chiffrent aujourd'hui à un billion et demi, soit quinze cent millions de dollars. C'est un chiffre respectable.

Il n'y a qu'une ombre au tableau,—quel tableau n'en a pas?— c'est que nos exportations diminuent tandis qu'augmentent nos importations. Les optimistes quand même diront: si nous achetons davantage, c'est que nous avons plus d'argent disponible. Tout de même il ne faudrait pas oublier que la prospérité du Canada est étroitement liée à son commerce extérieur. Par suite de la faible densité de sa population, le Canada a de forts excédents exportables. Les perspectives à cet égard sont cependant encourageantes. Les produits canadiens se vendent déjà dans une centaine de pays, où il est sans doute possible d'en développer la demande.

NOTES E

Tout s' Au sou L'oise Déjà la Beau n Je te s Car to Chaque

Sous les chauds ra dir les prés. Ne vous au pâturage, encore m champs avant que la t la récolte.

Plus de trente-six classifiées et vendues des Producteurs de lai

Et les dix mille cu leur laine de cette faço prix.

Un autre conseil chez les cornes de pou eux avec ces sempitern portuns. Ceux qui ne réussissent le mieux, vent généralement rie

M. Auguste-U Vallée du Saint-Maur d'affaire, des choses f encourageantes parol

"Je suis très heu Ferme. Veuillez croi quer. C'est un journ trouver dans tous les

Mgr Camille R qui se font rares che Etudes et Croquis. ce que ce livre conti duisent quelques-une quelques dessins ou du pays.

Tout cela s'adres lecteur: et tout cela et à mieux faire serv

Les taxes sur l'a une source de reven qui veut, les abstém porté.

- 1912
- 1913
- 1923
- 1924
- 1925
- 1926
- 1927

Tous ceux qui ront pas ce printe; Présomption d'écri lecteurs du Bulletin ciel inopinément la à la campagne des tructions ne seront vierges folles dont p mais il sera trop ta qu'il est temps de mieux qu'une livre à la dernière sessio des poseurs de par d'appareils défaut tion.

NOTES ET COMMENTAIRES

**Tout s'anime dans la nature
Au souffle embaumé du printemps.
L'oiseau dans son nid de verdure
Déjà fait entendre ses chants.**

**Beau mois de mai, mois de Marie,
Je te salue avec bonheur;
Car ton enfant, Vierge bénie,
Chaque jour t'offrira son cœur.**

Sous les chauds rayons du soleil de mai, l'herbe bientôt va reverdir les prés. Ne vous hâtez cependant pas trop de "lâcher" le bétail au pâturage, encore moins sur la prairie. Si le gros bétail piétine ces champs avant que la terre ne soit bien raffermie, il détruit un tiers de la récolte.

Plus de trente-six millions de livres de laine canadienne ont été classifiées et vendues par l'entremise de la Coopérative Canadienne des Producteurs de laine de Lennoxville, depuis 1918.

Et les dix mille cultivateurs canadiens qui vendent annuellement leur laine de cette façon sont d'opinion qu'ils reçoivent les plus hauts prix.

Un autre conseil déjà mille fois donné: décornez, ou plutôt empêchez les cornes de pousser aux veaux. On nous trouve peut-être ennuyeux avec ces sempiternels avis. Ils ne sont pourtant ni puérils ni inopportuns. Ceux qui ne prennent avis de personne ne sont pas ceux qui réussissent le mieux, de même que ceux qui croient tout savoir ne savent généralement rien du tout.

M. Auguste-U. Dubé, président de l'Association Avicole de la Vallée du Saint-Maurice, nous dit incidemment, au cours d'une lettre d'affaire, des choses fort aimables. Qu'on nous permette de citer ces encourageantes paroles:

"Je suis très heureux de recevoir régulièrement le **Bulletin de la Ferme**. Veuillez croire que je ne voudrais pour rien au monde le manquer. C'est un journal qui mérite d'être encouragé et qui devrait se trouver dans tous les foyers".

Mgr Camille Roy, auteur de plusieurs ouvrages, remarqués et qui se font rares chez les libraires, vient de publier un nouveau livre: **Études et Croquis**. Il nous dit lui-même dans un court avant-propos ce que ce livre contient: des articles, des études, des paroles qui traduisent quelques-unes des meilleures ambitions de la race; des croquis, quelques dessins où sous les mots transparissent de chères images du pays.

Tout cela s'adresse à la fois au cœur, à l'esprit et à l'imagination du lecteur: et tout cela tend à faire mieux aimer les choses de chez-nous et à mieux faire servir la patrie.

Les taxes sur l'alcool et les vins sont pour le gouvernement fédéral une source de revenus qui n'est pas à dédaigner. Mais comme ne boit qui veut, les abstèmes ne payent pas un sou de cette taxe qui a rapporté.

	SUR L'ALCOOL	SUR LE VIN
1912	\$8,677,665	
1913	9,474,142	
1923	7,985,808	\$159,370
1924	9,367,680	151,580
1925	9,339,535	66,839
1926	10,928,078	95,458
1927	13,899,584	118,080

Tous ceux qui ont lu notre article **Les granges brûlent** ne manqueront pas ce printemps de munir leurs bâtiments de paratonnerres. Présomption d'écrivain? Non pas! Sollicitude plutôt pour les fidèles lecteurs du **Bulletin de la Ferme**. En effet, bientôt nous tombera du ciel inopinément la foudre destructive, dont l'étincelle cause si souvent à la campagne des incendies désastreux. Et alors ceux dont les constructions ne seront pas munies de paratonnerres subiront le sort des vierges folles dont parle l'Écriture; alors aussi il y aura d'amers regrets, mais il sera trop tard. Ce n'est pas quand le feu est déjà à la maison qu'il est temps de songer à la protéger. Une once de prévention vaut mieux qu'une livre de protection. Et maintenant, grâce à la loi votée à la dernière session exigeant des certificats de compétence de la part des poseurs de paratonnerres, on n'a plus à craindre qu'on nous afflige d'appareils défectueux, qui seraient plutôt un danger qu'une protection.

L'honorable M. Perrault partira prochainement pour l'Europe. A cette occasion, ses amis lui ont offert un banquet qui a réuni tous ses collègues du cabinet et une cinquantaine de convives. On a présenté au distingué ministre son portrait à l'huile, fait par le grand peintre Georges Szoldatics, membre de l'Académie St-Luc de Rome. L'événement a été rehaussé de la présence du colonel Lindberg, de passage à Québec, où il était accouru pour porter secours à son ami Bennett.

Les honorables MM. Taschereau, Caron et Mercier firent à tour de rôle l'éloge du héros de la fête. L'honorable M. Taschereau rappela que Monsieur Perreault assistait à son mariage, que plus tard ils furent clercs dans la même étude et que finalement il devint son collègue.

Le Bulletin de la Ferme souhaite à l'honorable ministre de la Colonisation et à sa digne épouse un heureux séjour au doux pays de France.

Dans plus d'une région on se prépare à sortir les abeilles de la cave. Mais ce n'est pas tout! Il faut encore donner aux ruches et à leur population les soins appropriés que nous avons déjà indiqués, si l'on veut avoir du succès en apiculture. Pour vous mieux renseigner sur ce sujet, pourquoi ne demanderiez-vous pas un "Bulletin" au département de l'Agriculture, Service des Publications. Ça ne coûte rien! C'est peut-être justement parce qu'ils ne coûtent rien que le nombre de ceux qui s'en prévalent est si limité. Et pourtant ils sont préparés par des experts et peuvent être utiles à tous.

En attendant, voici quelques conseils tirés de **L'Abeille**, la jolie et intéressante revue apicole que devraient recevoir tous ceux qui veulent récolter du miel:

"Au printemps, après avoir mis les ruches dehors, sachons protéger les abeilles contre le vent et les froids. Nourrissons-les, même si elles ont suffisamment de nourriture. Les reines commenceront à pondre plus abondamment et de bonne heure les ruches deviendront populeuses. Fermons les entrées dès leur sortie de la cave, pour prévenir le pillage et conserver la chaleur intérieure. Un pouce ou deux suffisent pour permettre aux abeilles de voyager librement. Ce sont là de petits détails importants, si importants que vous ne réussirez qu'en autant qu'ils seront suivis."

Nous ne sommes payés par personne pour faire une campagne en faveur de l'achat chez nous, mais nous trouvons la chose tellement rationnelle, si pleine de bon sens, que nous ne pouvons nous empêcher d'en dire un mot.

Nous ne blâmons point ceux qui achètent à l'étranger quand ils ne peuvent trouver chez eux ce dont ils ont besoin.

Mais nous disons qu'au même prix pour la même qualité, on doit toujours donner la préférence au marchand de chez nous. Agir autrement est d'un insensé et d'un mauvais patriote.

Payez argent comptant ailleurs et à crédit chez le marchand local, c'est aussi commettre une injustice.

Ce n'est pas le marchand étranger qui paie les taxes municipales, scolaires, les entretiens de chemins, les constructions d'églises, de presbytères, d'écoles. Ce n'est pas lui non plus qui voit au soutien et au bon fonctionnement de tout ce qui concourt au développement et au bien-être de la paroisse.

Le petit marchand de la campagne voit trop souvent ses sacrifices méconnus. Dieu sait pourtant s'il en fait et toujours sans se plaindre.

Quand on ne trouve pas dans les magasins locaux les marchandises dont on a besoin, alors, et alors seulement, on peut s'adresser à une maison des grands centres, de préférence toujours à une maison canadienne-française de notre province.

L'honorable M. Taschereau a le don de saisir l'actualité au bond et de ne jamais parler pour ne rien dire. Il assistait au banquet offert au Dr Plante, député de la division Mercier.

Il en a profité pour rappeler aux Américains, qui feignent parfois de l'ignorer, que nous sommes un peuple civilisé, qui n'a pas besoin du sérum yankee. Trois maladies nous déciment, la mortalité infantile, la tuberculose et le cancer, mais nous faisons des progrès constants dans le domaine de l'hygiène, et Monsieur Taschereau veut qu'on le sache à l'extérieur. "Je voudrais, dit-il, que les Américains le sachent afin que leurs aviateurs n'aient pas à transporter de l'oxygène, du sérum etc. Nous avons tout cela ici. Le sérum transporté, nous l'avons; l'oxygène nous en avons peut-être trop. Un des aviateurs se demandait s'il y avait à Québec un hôpital pour traiter les malades et un hôtel pour recevoir les aviateurs. Faisons en sorte qu'on nous connaisse mieux, que les Américains sachent que nous avons ici des universités d'où sortent des sommités savantes, munies de toute la science européenne".

L'honorable M. Taschereau rappelle incidemment que le cinéma dominical est régi par une loi fédérale, et qu'on a bien tort par conséquent d'en tenir le gouvernement provincial responsable. La Cour Suprême se prononcera, et quelle que soit sa décision, le Procureur général la fera respecter.

Le Premier ministre a de nouveau affirmé sa détermination absolue d'empêcher l'exportation de l'énergie électrique hors frontière.

HOMMES ET CHOSES
CHRONIQUE HEBDOMADAIRE

Ce qu'est la France.—Pas si mauvaise qu'on le dit.—Une bonne bourde.

Un mensonge.—Dans tous les pays du monde, et même au Canada français, on rencontre des gens qui se plaisent à dénoncer la France comme anti-religieuse et athée et le peuple français comme composé de libertins.

Rien n'est plus loin de la vérité. Un écrivain distingué le déclarait naguère encore devant un auditoire d'élite réuni à l'Institut canadien de Québec. "Jamais la lutte en France n'a été religieuse, elle fut toujours plutôt politique."

D'ailleurs serait-il sensé de prétendre que la France aurait été catholique jusqu'en 1890, qu'elle aurait abjuré sa foi subitement ensuite, pour revenir promptement au catholicisme après la guerre?

La vérité vraie, comme dirait Bap-tiste, c'est que l'anticléricalisme tant reproché à la France n'a toujours été le fait que d'un certain groupe d'hommes politiques qui croyaient mieux assurer le pouvoir de l'Etat en affaiblissant celui de l'Eglise. Il ne manque pas de cette graine-là ici même en Province de Québec. Ils ne sont pas nombreux encore, mais on sait comme la mauvaise graine se multiplie rapidement.

L'histoire pourtant ne nous apprend-elle pas que l'Eglise fut toujours le meilleur rempart contre les révolutions et le plus ferme appui du pouvoir établi?

La situation religieuse actuelle de la France n'est donc pas aussi désespérée que certains défaitistes intéressés, plus dangereux que les pires ennemis, voudraient nous le faire croire. Eh quoi! la France athée! quand, malgré les ruines amoncelées par la grande guerre, elle demeure l'une des principales pourvoyeuses du denier de Saint-Pierre et de la Propagation de la Foi; quand, à elle seule, elle envoie plus de missionnaires aux peuples infidèles que tous les autres pays du monde; quand elle nous donne en une seule année (1925) sainte-Thérèse de l'Enfant-Jésus, le saint curé d'Ars, sainte Madeleine de Compostelle, la bienheureuse Bernadette Soubirous et les bienheureux martyrs de Solanges. Quel pays peut se vanter de produire autant de saints, de plus émouvants spectacles religieux que ceux de Montmartre et de Lourdes? Non, la France n'est pas athée, elle est plus catholique aujourd'hui qu'elle l'était il y a un siècle, et nous en avons pour preuve les paroles éloquentes qui tombaient récemment des lèvres de l'un des ses plus illustres enfants, Monsieur le chanoine Thellier de Poncheville:

"Où sont-ils les défaitistes qui disent que tout est perdu? Oublient-ils que lorsque la France éprouve la douleur d'un vendredi Saint, elle goûte tout de suite l'allégresse d'un matin de Pâques! L'Eglise a l'expérience des siècles et est d'un bel optimisme. A travers les roulements partiels se préparent les redressements.

"Quant à moi, j'ai eu l'avantage de naître dans un berceau où il y avait un peu d'azur et je suis optimiste. Comment pourrions-nous douter, quand nos adversaires, après leurs assauts inutiles de 119 siècles, luttent encore. Je ne suis pas de la confrérie des perpétuels soupçons qui compte plusieurs membres, je le sais, même parmi les catholiques."

Le Pape lui-même ne se plaint-il pas, chaque fois qu'il en a l'occasion, à

confirmer à la France son titre de Fille aînée de l'Eglise universelle?

Et la belle floraison d'œuvres qui ont éclos comme spontanément sur le sol français depuis la guerre ne justifie-t-elle pas les plus consolants espoirs?

Croire que la France pourrait devenir athée, mais autant croire qu'elle pourrait cesser d'être française, autant croire Satan plus fort que le Christ. Depuis Clovis, le Christ a pris le peuple franc en affection, et le Christ ne déserte jamais.

Avec M. de Poncheville nous croyons à la réalisation des espoirs que font naître le renouveau catholique actuel en France.

Nous terminerons par les paroles vibrantes de confiance et d'espoir que Monsieur le Commandeur Henri Gagnon prononçait à un banquet offert à M. l'abbé de Poncheville et à lui-même à l'occasion de son entrée dans la chevalerie de la Légion d'Honneur:

"Monsieur l'abbé Thellier de Poncheville est le démenti vivant à tous ceux qui prétendent que la France d'aujourd'hui a déchu, comparative-ment à la France de nos ancêtres. Tant que le pays de nos pères produira et enverra de par le monde de tels prêtres, de tels chevaliers, d'aussi grands orateurs, d'aussi fins diplomates, d'aussi bons Français, les détracteurs de la France seront confondus de vile calomnie."

Vivent donc à jamais la France et le Christ qui aime les Français!

Comme mot de la fin, citons cette énormité trouvée dans un ouvrage qui a eu une certaine vogue:

"C'est durant l'année sanglante de 1793 que les domestiques français donnèrent l'exemple des plus nobles dévouements. On en vit un grand nombre qui, plutôt que de trahir leurs maîtres, se laissèrent guillotiner à leur place, et qui, les jours de calme revenus, reprisent silencieusement et respectueusement leur service."

On se demande si l'auteur n'avait pas lui-même perdu la tête.

Pierre Fouille-Partout.

Lisez le Bulletin de la Ferme



NOUS SOMMES PIONNIERS
DANS L'ÉLEVAGE DE
CHINCILLAS

Notre élevage a été fait en vue de produire la meilleure et plus jolie fourrure et d'améliorer notre troupeau.

Sujets de Choix Enregistrés à Vendre

HANSULD BROS

TAVISTOCK,

ONTARIO

AMI LECTEUR



F.-X. LACROIX

Herboriste autorisé par la loi

Chaque jour passé dans la maladie est un jour de bonheur perdu, un jour qui ne reviendra jamais plus!

Chaque année passée dans la maladie est une année nulle qui ne compte à rien dans votre vie et qui abrège souvent cette vie de plusieurs années, époque qui aurait pu être remplacée par des années de bonheur.

POURQUOI chasser la moitié de votre bonheur—la moitié de votre vie, en vivant mal hygiéniquement, et en soignant mal vos maladies?

POURQUOI ne plus employer, non pas plusieurs jours, mais plusieurs mois, MES REMÈDES, qui ont déjà fait des milliers d'heureux et qui peuvent le faire également pour vous?

Mes remèdes soignent plusieurs maladies—sans doute les vôtres, et ceci, pour les deux sexes.

FAITES LE PREMIER PAS — DITES TOUTES VOS MALADIES ET VOTRE AGE, ÉCRIVEZ-MOI, RENSEIGNEZ-VOUS SUR MES IDÉES.—Quinze ans d'études sur les plantes sont à votre service. Je réponds gratis et j'envoie un livret.

Je vend ces remèdes directement de mon laboratoire à vous, par colis postaux. Je les envoie partout, soit au Canada, soit aux Etats-Unis.

20 Si de suite, vous désirez de mes remèdes, envoyez \$3.50—prix total d'un mois de remèdes—répondez à mes questions ci-haut, et j'enverrai des remèdes, avec tous conseils requis, par colis postal partout au Canada et aux Etats-Unis.

Adresse: **F.-X. LACROIX** HERBORISTE AUTORISÉ

No 438 RUE ST-JOSEPH,

QUÉBEC,

CANADA.

Des BIENFAITRICES

Voilà comment les hommes, qui les ont employées, appellent les **Pilules MORO**

Par l'emploi de quelques boîtes de ce remède, les hommes déprimés, épuisés sont tonifiés, leurs nerfs sont fortifiés, leur sang est enrichi et chacun de leurs organes est rempli, d'une vie nouvelle.

Ce que font voir les témoignages qui suivent:

Après une pneumonie mal soignée, j'étais resté longtemps faible, je toussais toujours et tant que l'on me croyait atteint de consomption. L'appétit me manquait et ma digestion qui était lente empêchait la nourriture de me profiter. Je ne pouvais donc songer à une suralimentation à cause du mauvais fonctionnement de mon estomac. Un ami m'ayant recommandé les Pilules Moro et les ayant prises, les forces me sont revenues en peu de temps, ma digestion devint plus facile, mes maux de tête disparurent, enfin la santé me revint. Depuis, j'ai grande confiance dans les Pilules Moro et je m'en servais pour refaire mes forces quand elles seront disparues. Si mes fils deviennent malades c'est avec les Pilules Moro que je les traiterais". M. Alph. Pothier, Trois-Rivières, P. Q.

Par la poste, 3 boîtes, \$1.25.



"Pendant trois ans, j'ai souffert de maux d'estomac et de constipation. J'ai eu les soins de mon médecin de famille, j'ai essayé différents remèdes et de tout cela je n'ai pu obtenir de résultats satisfaisants. Mon estomac fonctionnait de plus en plus mal et les forces m'abandonnaient.

Ce sont les Pilules Moro, qu'un de mes beaux frères me recommanda, qui ont eu raison de mes troubles d'estomac, ont rétabli le cours régulier de mes intestins et augmenté mes forces. Un traitement de quelques semaines a été suffisant pour me remettre en parfaite santé. Ce sont d'incontestables bienfaitrices". M. Alph. Royer, 24 Forest St., Dover, N. H.

Les Pilules MORO sont recommandées dans tous les cas de —ÉPUISEMENT, FAIBLESSE, DÉPRESSION NERVEUSE, MAUX DE REINS, TROUBLES D'ESTOMAC, RHUMATISME.

Cie Médicale Moro, 1570, rue St-Denis, Montréal

CHAMPION
Spark Plug

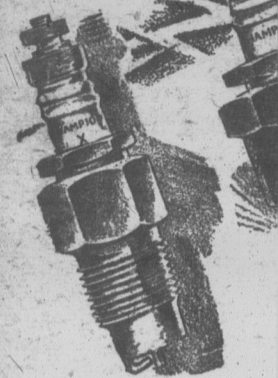

Champion X—pour le Modèle T de Ford et le Tracteur Fordson—80c.

Véritable
Economie

DE nouvelles bougies Champion une fois par année dans quelle machine sur la par un engin, c'est un sûr.

Après une année de bougies s'allumage leur efficacité, si bien elles. L'étincelle est et conséquemment la incomplète. C'est du pouvoir perdu, et l'efficacité affaiblie.

Les Nouvelles Bougies Champion d'étincelle intense, qui combustion complète et gaz et d'huile. Démarrage accéléré et puissance, voilà ce que La performance s'ensuit dement améliorée.

Les propriétaires escomptent le service et le plus économique leurs camions, tracteurs stationnaires savent veau set de Champion la même excellence mance que lorsque neuf, et assure une véritable économie.



CHAMPION
Champion Spark Plug Co. of Canada, Limited Windsor

Les Semis

Pour pouvoir germer et produire de jeunes plantes, les semences ont besoin d'air, d'humidité et de chaleur.

Certains pensent—du moins leur façon d'agir quand ils sèment semblerait l'indiquer—que la présence d'une certaine quantité d'eau et l'action d'une chaleur appropriée suffisent amplement pour la germination. Mais ils se trompent. L'accès d'air en quantité suffisante est tout aussi nécessaire, à tel point qu'il constitue la condition essentielle de la possibilité de germination.

S'il n'y a pas assez de contact entre la semence et l'air la germination ne se fera pas ou se fera incomplètement. Mais, dira-t-on, est-il possible d'empêcher tout contact de la semence avec l'air? Ce sera notamment le cas lors d'un semis trop profond, ou lorsque, à la surface (surtout des terres argileuses), il se forme une croûte après que les graines ont été confondues à la terre.

Si nous observons la reproduction des plantes croissant à l'état sauvage, nous voyons que leurs semences tombent à terre ou sont emportées par le vent parfois à de grandes distances, où elles restent abandonnées à elles-mêmes, non recouvertes et la plupart du temps imparfaitement en contact avec le sol. Malgré cela, elles germent en grande quantité, et produisent de jeunes plantes. Les semences peuvent donc très bien germer en étant exposées directement à l'air. Toutefois, nous ne méconnaîtrons pas que les semences germeront d'autant mieux si elles sont légèrement pressées contre le sol, ou ce qui est encore préférable, si elles sont recouvertes d'une couche légère et perméable.

Et cependant maint cultivateur ne tient pas compte de cela. D'ordinaire, il enfouit les semences trop profondément, les privant ainsi, en tout ou en partie, de l'influence salutaire de l'air. Il ne fait même pas la moindre distinction entre terres lourdes et terres légères, ne se soucie ni de la nature du sol, ni de la grosseur des semences et de leur pouvoir germinatif plus ou moins grand. Aussi n'arrive-t-il que trop souvent, qu'à cause d'une couverture trop épaisse la semence ne peut germer, par suite du manque d'air. Il se peut évidemment qu'une partie de ces semences ne périssent point, puisque toutes ne se trouvent pas dans des conditions également défavorables. Par ci, par là, l'une ou l'autre semence peut germer et produire des plantes. Bien souvent on peut constater une levée irrégulière; dans la plupart des cas, cela provient précisément de ce qu'en certains endroits de la planche ou de la parcelle l'enfouissement des graines a été plus profond qu'en d'autres endroits.

Ce ne sont pas seulement les petites graines dont la germination est retardée quand elles se trouvent trop profondément dans le sol. D'autres encore, malgré leur intense pouvoir germinatif, ne germent absolument pas, même si elles ne sont recouvertes que d'une mince couche de terre. C'est notamment le cas, lorsqu'à la surface du sol, — terres argileuses, ou même terres ordinaires après une averse, — il se forme une croûte empêchant l'accès de l'air.

Il s'agit donc de ne pas recouvrir les semences d'une couche de terre trop épaisse. Une telle couverture est nuisible à toutes les espèces de semence. Tenons compte, en outre, de la nature du sol. Plus celui-ci est lourd, moins épaisse sera la couche de couverture. Prévenons toujours aussi la formation d'une croûte à la surface du sol. On y parvient en recouvrant les parcelles ensemencées de terreau. Par là, la couche superficielle reste meuble, l'accès de l'air s'effectuant aisément, la chaleur est mieux absorbée et l'humidité mieux conservée.

Si une croûte menaçait de se former à la surface du sol, on l'ameublira, dès que le temps le permet, en ratisant légèrement. En certains cas, il suffit d'un mouvement de va-et-vient au moyen du dos du rateau.

—Il y a eu, en février dernier, 25 ans que Mgr. Luytgaerens fut nommé secrétaire général du Boerenbond belge.

Ce jubilé sera fêté avec solennité à Louvain, le lundi de la Pentecôte, 28 mai prochain, à l'occasion de l'assemblée générale annuelle du Boerenbond.

Comme en 1926, lors du 35^{ème} anniversaire du Boerenbond, des milliers et des milliers de cultivateurs et des dizaines de fanfares défilèrent, en un cortège imposant, dans les rues de Louvain.

Les paysans voudront prouver à toute la Belgique, leur admiration et leur reconnaissance pour le prêtre, l'organisateur actif et intelligent qui, pendant un quart de siècle, a dirigé avec tant de maîtrise et de zèle, leur vaste et forte organisation agricole.

CHAMPION Spark Plugs

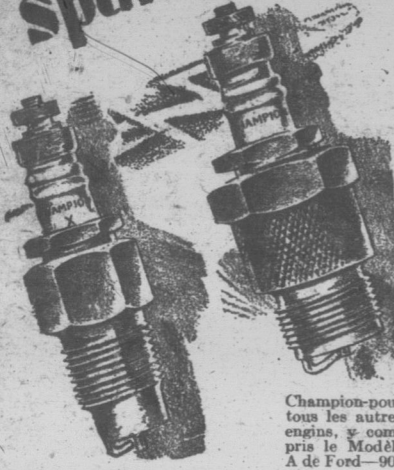

Champion X—pour le Modèle T de Ford et le Tracteur Fordson—80c.

Champion pour tous les autres engins, y compris le Modèle A de Ford—90c.

Une Véritable Economie

DE nouvelles bougies d'Allumage Champion, installées une fois par année dans n'importe quelle machine sur la ferme nue par un engin, c'est une économie sûre.

Après une année de service, les bougies s'allumage perdent de leur efficacité, si bien faites soient-elles. L'étincelle est moins forte, et conséquemment la combustion incomplète. C'est du gaz perdu, du pouvoir perdu, et une performance affaiblie.

Les Nouvelles Bougies d'Allumage Champion donnent une étincelle intense, qui assure combustion complète et économie de gaz et d'huile. Démarrage facile, accélération rapide et pleine puissance, voilà ce qu'elles donnent. La performance s'en trouve grandement améliorée.

Les propriétaires de ferme qui escomptent le service le plus efficace et le plus économique de leurs camions, tracteurs et engins stationnaires savent qu'un nouveau set de Champion maintient la même excellence de performance que lorsque l'engin était neuf, et assure par conséquent une véritable économie.



Champion Spark Plug Co. of Canada, Limited Windsor

Ontario

Faites l'Essai Gratuit et Comparez

La "VIKING" est garantie pour 10 ans.

Pouvons-nous vous donner un meilleur avantage de vous convaincre que la VIKING est réellement l'écumeuse par excellence, la plus Facile à Tourner et à Laver sur le marché? Si après les

30 jours d'essai gratuit

vous ne considérez pas la Viking de **Beaucoup Supérieure** aux autres, vous nous la retournerez. **Nous Payons tous les frais de transport.**

Après les 30 jours, si vous décidez de la garder, nos prix sont très modestes, à partir de **\$29.00**

Conditions Faciles! Un an et demi vous est alloué pour la payer, si vous le désirez.

SWEDISH SEPARATOR COMPANY, LIMITED
29 rue NOTRE-DAME EST., MONTREAL, Qué.



GRATIS AUX INVENTEURS
NOUVEAU "MANUEL DE L'INVENTEUR" ENVOYÉ SUR DEMANDE ÉCRIVEZ-NOUS AVANT D'ENVOYER VOTRE MANUSCRIT
ALBERT FOURNIER
502 RUE ST. CATHERINE E. MONTREAL

MARQUES DE COMMERCE

En tout pays, demandez le GUIDE DE L'INVENTEUR qui sera envoyé gratuitement

MARION & MARION
364, rue Université, Montréal.
2 1/2 rue St-Pierre, Québec et Washington, D. C.

7 Améliorations

- 1 Splendide fini or et noir.
- 2 Mécanisme complètement couvert.
- 3 Couvert régulateur amélioré.
- 4 Nouveau bidon d'approvisionnement tournant.
- 5 Plus facile à mettre en mouvement et à tourner.
- 6 Nouvel indicateur d'huile.
- 7 Merveilleux bol flottant.

De Laval
Serie Jubilé 50^e ANNIVERSAIRE D'OR



LES Ecrèmeuses De Laval du 50^e Anniversaire sont, sans doute possible, les plus belles écrèmeuses jamais fabriquées—le digne couronnement de 50 années d'expérience dans la fabrication des écrèmeuses. En voici les principales caractéristiques:

Couleur or.—Ces nouvelles machines 1928 sont finies en splendides couleurs or et noir, agréables, durables et pratiques.

Mécanisme couvert.—Tout le mécanisme des Ecrèmeuses Série d'Or est complètement couvert et protégé de manière à assurer le maximum de durée.

Couvert régulateur.—Un nouveau type de couvert régulateur et de bouée permet au lait de s'échapper du bidon d'approvisionnement en un flot régulier, sans éclaboussement.

Bidon d'approvisionnement tournant.—Une nouvelle amélioration qu'apprécieront tous ceux qui en feront usage. Permet d'enlever le bol et les couvercles et de les remettre en place sans être obligé de déranger le bidon.

Indicateur d'huile.—Un coup d'œil suffit pour constater la quantité et la condition de l'huile et s'assurer que l'écumeuse est bien huilée.

Bol flottant.—Le plus beau bol d'écumeuse qui soit. Parfaitement équilibré, fonctionne sans vibration, avec minimum de pouvoir, écrème mieux, plus proprement, livre une crème douce et riche, facile à décanter et à laver.

La meilleure manière d'apprécier les Ecrèmeuses de la Série d'Or, c'est d'en voir une et de l'essayer. Voyez le vendeur des De Laval de votre localité ou écrivez au bureau le plus près parmi ceux mentionnés ci-dessous.

The De Laval Company, Ltd.

MONTREAL
WINNIPEG

VANCOUVER
PETERBOROUGH

POUR LES GENS PRESSÉS

—Les semailles battent leur plein dans les provinces de l'Alberta et du Manitoba.

—La ville de Chicoutimi empruntera prochainement \$150,000. pour payer une dette flottante et des travaux futurs.

—Un peu partout on a avancé les horloges d'une heure. Cela ne veut pas dire que les nuits seront plus courtes et les jours plus longs.

—M. l'abbé Morel, aumônier de la société Saint-Jean-Baptiste de Québec, vient d'être nommé curé de Saint-Eugène de l'Islet.

—Le Dr Michel Brunet, alias Racicot, condamné au pénitencier pour la vie, subira un nouveau procès, ainsi en a décidé la Cour Suprême.

—Le roi Boris a failli périr dans le tremblement de terre qui a secoué la Bulgarie; un pont s'écroula immédiatement après le passage du train qui le portait.

—Rodolphe Pétrin, du petit village Joly, Lotbinière, subira son procès aux assises criminelles sur l'accusation d'avoir tué son père.

—On rapporte qu'un Français vient de découvrir un remède contre la fièvre aphteuse. Il aura rendu un fier service à certains pays où elle sévit à l'état endémique.

—Une grave accusation pèse contre un homme d'âge mûr du district de Saint-François, qui se serait rendu coupable d'un crime infamant. Il comparaitra sous peu en Cour des Sessions de la Paix à Sherbrooke.

—Deux pompiers sont morts écrasés et onze autres ont eu des coupures et des contusions dans l'effondrement du second plancher du magasin à rayons Lind, à Paterson, N.-J., ravagé par un incendie.

—Le gouvernement du Nouveau-Brunswick a décidé de faire disparaître tous les panneaux-réclame qui déparent le paysage. Ce mouvement tend à se généraliser. Nous avons tout à y gagner et rien à y perdre.

—A la Pointe-du-Lac se présente un problème; les résidents du village voudraient des améliorations dont les ruraux ne veulent point. M. Oscar Morin, sous-ministre des Affaires municipales, sera prochainement appelé à régler ce différend.

—La session fédérale se terminera prochainement. La question de la canalisation du St-Laurent continue de soulever beaucoup d'intérêt. La discussion est vive aussi au sujet de l'aménagement des ports du Canada.

—Un accident peu banal: Au moment où une procession religieuse défilait devant l'église Saint-Isidore, à Salamanque, une grosse cloche sonnante à toute volée s'est abattue au milieu de jeunes filles qui suivaient la procession. Trois d'entre elles ont été tuées et plusieurs autres plus ou moins grièvement blessées.

Si vous voulez
que votre

CRÈME

vous rapporte pour sa
pleine valeur, et qu'elle
vous soit payée
toujours

LE PLUS HAUT PRIX
DU MARCHÉ

expédiez-la immédiatement

BROOKSIDE DAIRY, Ltd

Chemin St-Louis - Québec

Qui est une de nos affilia-
tions, entièrement sous notre
contrôle

J. B. RENAUD & CIE, Inc.

Québec

Remises faites 2 fois par mois;
Chèques payables au pair.

SUR LA ROUTE

Nouveau record par un Knight

Les avantages supérieurs du moteur Knight à soupapes-manchons viennent d'être démontrés de nouveau ce printemps, alors que Canonball Baker a conduit un Falcon-Knight Six de Washington, D. C., à Los Angeles, Cal., une distance de 3,198 milles, en 73 heures 47 minutes.

Le train le plus rapide capable de faire ce voyage a été battu de toute une journée environ par Baker, et en faisant cette course ce dernier a brisé le record mondial précédent de 6 heures 8 minutes, record détenu par un auto de 90 chevaux à soupapes à clapet, se vendant dans la classe de \$4,000.

Ce triomphe de Baker a attiré beaucoup d'attention sur le moteur Knight.

(Suite de la page 356)

Soulagez
le RHUMATISME



Lisez le Bulletin de la Ferme

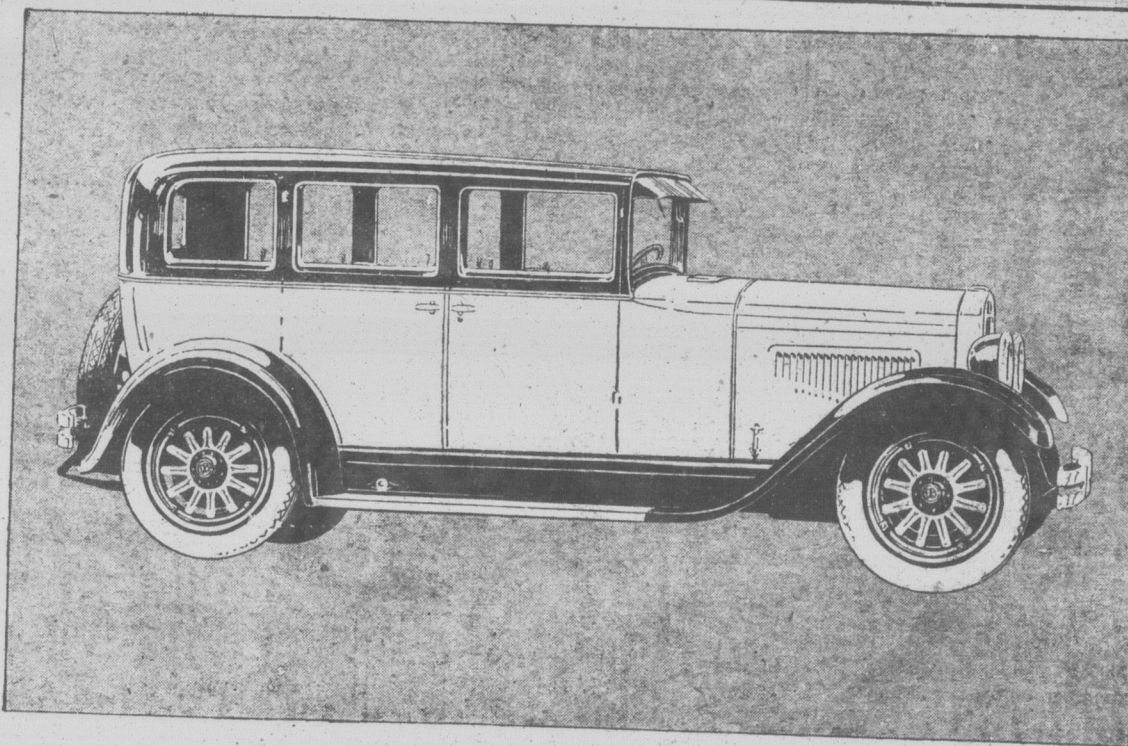

LA PLUS GRANDE PERFORMANCE
DANS SA CLASSE DE PRIX

Ne manquez pas de jouir de l'expérience de conduire ce remarquable nouveau Six de Dodge Brothers!

Et placez bien haut vos espoirs—car voici le char le plus rapide et le plus beau dans sa classe de prix. Avec la plus prompte accélération à toutes les vitesses! Et la plus étonnante puissance dans les côtes que vous n'avez jamais éprouvée.

Un cheval-vapeur par chaque 47 livres—un engin que l'on peut sans exagération aucune appelé sensationnel. Avec le plus robuste châssis Dodge jamais construit; et des freins sur les quatre roues en acier hydraulique pour contrôler l'action si prompte de ce char.

Un Six long, élégant, spacieux, dans quatre types fashionables différents, le Coupé, le Sedan 4-portes, le Cabriolet et le Sedan De Luxe.

Conduisez-le une journée et vous ne voudrez plus en conduire aucun autre!



\$1160

COUPE F. A. B. TORONTO.

Pneu extra compris
Taxe à ajouter

Sedan 4 portes, \$1190

Pneu extra compris.
Taxe à être ajoutée.

DODGE BROTHERS
STANDARD SIX

AUSSI LE VICTORY SIX ET LE SENIOR SIX

Le rend

Les v

Précautions à p

On se montre habituellement anxieux à mettre les animaux à pâturer. Dès que la température devient quelque peu clémente, on met les vaches dehors et les jeunes animaux par dé leur santé pas plus des pâturages eux-mêmes. La précaution la plus sage est, la plupart du temps, de ne pas faire pâturer les animaux quand le terrain est humide et par conséquent d'attendre que le terrain soit sec et ferme.

Il y a plusieurs raisons pour lesquelles on ne devrait pas être ignoré. On ne devrait pas prendre avant de mettre les animaux à pâturer pour tout le monde, car on ne sait pas si les animaux ne sont pas atteints de quelque maladie. On ne devrait pas non plus les laisser pâturer quand on ne les a pas examinés auparavant.

Lorsque, le printemps venu, on met les animaux à pâturer, il faut leur donner un peu de nourriture avant de les laisser aller. On ne doit pas leur donner de nourriture quand ils sont fatigués ou quand ils ont eu une nuit de mauvais sommeil. On ne doit pas non plus leur donner de nourriture quand ils sont malades ou quand ils ont des vers.

L'alimentation que reçoit l'étable est sec et a un effet laxatif sur le système digestif. On ne doit pas leur donner de nourriture quand ils sont malades ou quand ils ont des vers. On ne doit pas leur donner de nourriture quand ils sont fatigués ou quand ils ont eu une nuit de mauvais sommeil. On ne doit pas leur donner de nourriture quand ils sont malades ou quand ils ont des vers.

Le rendement de ces animaux, à cette époque, peut être de 20 livres par jour. Les jeunes animaux souffrent également de la chaleur. Leur développement est retardé et, assez souvent, ils ne se reprennent pas à affronter les chaleurs d'été.

Tout ceci pourrait être évité si l'on prenne les précautions suivantes.

Ménager une transition entre le régime d'hiver et l'autre. Ne pas leur donner de nourriture quand ils sont fatigués ou quand ils ont eu une nuit de mauvais sommeil. On ne doit pas leur donner de nourriture quand ils sont malades ou quand ils ont des vers.

Z MATISME

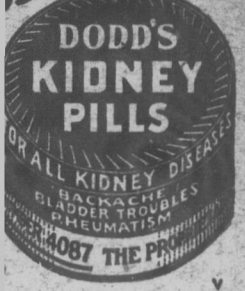

pour le Rein

Bulletin de la Ferme

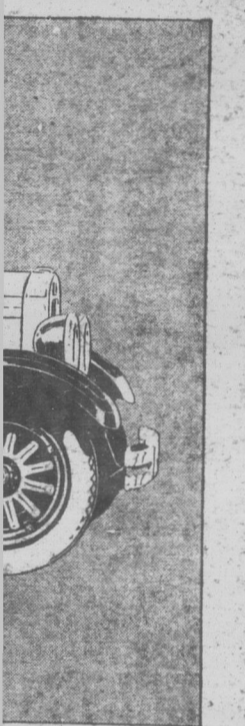

**ANCE
RIX**

de
de
ici
sa
élé-
on-
yez
s—
me
ste
ins
our
tre
lan
rez
OR SIX

Le rendez-vous des Éleveurs

Les vaches au pâturage

Précautions à prendre lors de la mise au pâturage

On se montre habituellement trop anxieux à mettre les animaux au pâturage. Dès que la température devient quelque peu clémente, on s'empresse de mettre les vaches dehors ainsi que les veaux et les jeunes animaux sans s'occuper de leur santé pas plus que de l'état des pâturages eux-mêmes. Cette pratique est, la plupart du temps, tout à fait répréhensible et parfois même condamnable.

Il y a plusieurs raisons qui ne devraient pas être ignorées et pour lesquelles il y a certaines précautions à prendre avant de mettre les animaux au pâturage pour tout de bon. De crainte qu'elles ne soient pas connues ou plutôt de peur qu'on ne les ait oubliées, nous croyons devoir les rappeler à nos lecteurs.

Lorsque, le printemps, on met les animaux au pâturage il y a plusieurs choses à prendre en considération non seulement au point de vue des animaux, mais encore en ce qui concerne les pâturages eux-mêmes.

On sait que tout changement brusque de régime provoque chez les animaux des malaises parfois dangereux et toujours préjudiciables à leur santé, à leur développement et à leurs capacités de rendement.

L'alimentation que reçoit l'animal à l'étable est sec et a un effet astringent sur le système digestif; celui de l'animal au champ est, au contraire aqueux et plutôt laxatif. On comprend que si l'on change d'un régime à l'autre sans aucuns ménagements, l'animal devra nécessairement en souffrir. Il en résulte des conséquences souvent néfastes qui peuvent compromettre sinon la vie de l'animal, ce qui n'est pas impossible, du moins sa production et sa santé. Les jeunes herbes des pâturages sont beaucoup plus succulentes que les aliments du régime d'hiver et l'animal instinctivement cherche à en manger le plus possible, ce qui augmente encore plus les effets nuisibles. Des diarrhées opiniâtres, accompagnées souvent de fièvres plus ou moins fortes, constituent un genre de troubles auxquels les vaches sont exposées lors de la mise au pâturage. Il en résulte aussi une diminution dans le poids, ainsi que dans la production. On sait par expérience combien il est difficile de faire reprendre à une vache en production une moyenne élevée de rendement une fois qu'elle a, par suite de certaines influences, été forcée de la diminuer.

Le rendement de certaines vaches, à cette époque, peut diminuer de 10,15 et même 20 livres par jour.

Les jeunes animaux en croissance souffrent également d'un changement trop subit. Leur développement est retardé et, assez souvent, ils ne peuvent pas se reprendre suffisamment pour affronter les chaleurs des mois plus chauds.

Tout ceci pourrait être évité pour peu que l'on prenne les quelques précautions suivantes.

Ménager une transition graduelle d'un régime à l'autre. Ne conduire les animaux au pâturage qu'après leur avoir donné une ration sèche; ne pas les y conduire lorsqu'il y a encore de la rosée sur les champs; ne leur donner accès au pâturage, la première fois, qu'une ou deux heures à la fois et prolonger ensuite

le séjour peu à peu à mesure que les animaux s'habituent à leur nouveau régime.

Tout en agissant ainsi on diminuera la ration que l'on donne à l'étable en proportion du temps qu'on laissera les animaux aux champs. Peu à peu les animaux s'habituent à ce nouveau genre d'alimentation sans qu'il en ait résulté de dommages et sans que leur santé, leur développement ou leur production aient eu à souffrir.

Il n'y a pas uniquement à tenir compte des animaux lors de la mise au pâturage; il faut voir à ce que les champs conviennent au pâturage et surtout s'ils

sont prêts à recevoir les animaux.

La mise au pâturage lorsque les champs sont encore trop mous ou insuffisamment pourvus d'herbes, peut entraîner des dégâts considérables et compromettre grandement le rendement au cours de la saison de pacage.

Si l'on permet trop tôt aux animaux d'avoir accès à un champ, ils peuvent en mangeant la jeune pousse la détériorer tellement que les herbes ne pousseront plus et diminuer ainsi dans une grande mesure la fertilité du champ ainsi pacagé.

Si l'on n'attend pas que le pâturage soit suffisamment égoûté pour donner au sol une fermeté assez grande, les animaux piétineront et défonceront tellement le gazon qu'ils en diminueront considérablement le rendement en sorte que le pâturage au lieu de pouvoir nourrir un troupeau d'une vingtaine de têtes ne pourra fournir de l'herbe que pour une dizaine.

Il vaut souvent mieux de nourrir les animaux plus longtemps dans les étables avant de les mettre au pâturage.



"SAVE THE HORSE"

permet aux chevaux de travailler lorsque sous traitement. Sans danger, infailible. Ce traitement met fin à l'éparvin, aux foulures, aux tumeurs dures ou molles, à toute boiterie de l'épaule, des jambes, des païtes.

Un gros livre GRATIS, illustré, vous dit ce que vous ne savez pas et vous enseigne ce qu'il faut faire. Employé avec succès par 500,000 propriétaires de chevaux. Gratis! Ecrivez aujourd'hui!

Fabriqué au Canada—TROY CHEMICAL CO. 517 rue Crawford, Dépt. 593, Toronto, Canada. Les pharmaciens peuvent vous fournir "SAVE THE HORSE" ou nous vous l'expédierons, franco.

Aucun substitut ne fera aussi bien.

Les cultivateurs y gagnent en s'évitant de donner une alimentation supplémentaire au cours de l'été et il leur sera ainsi possible de maintenir plus facilement le rendement de leurs vaches en production.

Isidore.

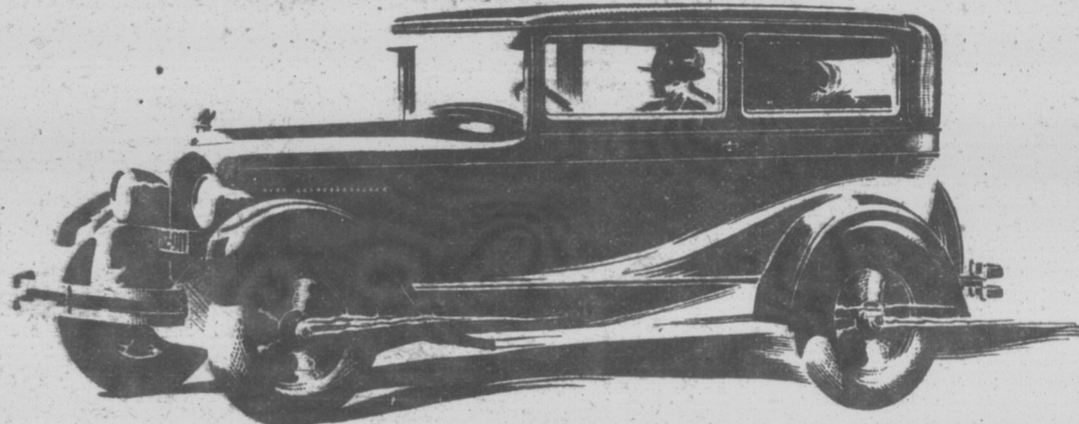

Nouveau Chrysler "52" Sedan Deux-Portes, \$880

**OÙ pouvez-vous acheter
autant pour \$870**

Chrysler "52"
Nouveaux Bas Prix

Coupé.....	\$ 870
Routière.....	870
(avec siège mobile)	
Touriste.....	870*
Sedan 2-portes....	880
Sedan 4-portes....	930
Coupé De Luxe....	930
(avec siège mobile)	
Sedan de Luxe....	1,000

Tous ces prix f.a.b., Windsor, Ont., y compris équipement régulier de la manufacture (frais de transport et taxes en plus).

NOUVELLES valeurs sensationnelles, dues à de nouveaux bas prix. Vitesse, puissance et démarrage extraordinaires... Douceur de performance incomparable à n'importe quelle vitesse. Véritable pouvoir à haute compression... Carrosserie d'une exceptionnelle beauté, avec amplement d'espace pour passagers adultes. Élégance de lignes et de couleurs caractéristique des Chrysler. Le plus de confort possible... Freins hydrauliques sur les quatre roues avec égalisateur sur les quatre automatique, à peu de frais... Centre de gravité réellement bas... Aucun char de ce prix ne possède pareille facilité de commande. Dessiné et construit par le même groupe d'ingénieurs et la même grande organisation manufacturière qui a aussi construit les Chrysler "62", "72" et l'Impérial "80" de 112 c. v.

Seulement par une démonstration comparative pouvez-vous vous rendre compte combien supérieur est le Chrysler "52". Promenez-vous dans n'importe quel autre char de bas prix. Puis inspectez et conduisez une "52". Inévitablement vous en arriverez à la conclusion que le "52", à ces nouveaux bas prix, est plus que jamais la grande valeur dans son groupe particulier de prix—le char que vous achèterez.

Chrysler "52"

3

3

3

Pour les gens pressés

—Les aviateurs du Bremen ont l'intention de retourner en Irlande par la voie des airs.

—Poincaré est maintenu au pouvoir en France par une majorité substantielle. Il y a donc lieu d'espérer que l'on verra avant bien longtemps la stabilisation de la monnaie française.

—La province de Québec perd un saint prêtre et un éducateur distingué par la mort de Mgr Rouleau, principal de l'Ecole Normale, de Québec, décédé dimanche soir à l'âge de 77 ans.

—Mgr Camille Roy, P.A., vice-recteur de l'université Laval, et l'honorable Adélard Turgeon, président du Conseil législatif, viennent d'être promus officiers de la Légion d'Honneur, par le gouvernement français.

—La nouvelle administration de la ville de Québec pousse les choses rondement. Parmi les projets qu'elle étudie actuellement, mentionnons: voie carrossable sur le Pont de Québec, établissement d'un champ d'aviation et nomination d'une commission d'embellissement.

—Les laitiers québécois payent à la ville une taxe de \$5 par année. Ceux du dehors, c'est-à-dire les cultivateurs qui viennent vendre leur lait à la ville, paieront à l'avenir \$25—ainsi en ont décidé, dans leur sagesse, les pères conscrits de la ville de Québec.

—Jimmy Miller, de Trois-Rivières, 28 ans et père d'un enfant, a trouvé une mort horrible quand il a été broyé dans les roues d'engrenage d'une machine à papier à la "St. Lawrence Paper Mills". Il eut les jambes affreusement mutilées. Il mourut peu de temps après.

—Adélard et Rosaire Lafleur, de St-Antoine de Tilly, se sont noyés en voulant traverser le fleuve, dans une légère embarcation, aux Ecureuils, pour aller rejoindre leur père, qui tendait une "pêche" sur l'autre rive. Le vent soufflait avec violence et une forte vague a fait chavirer leur embarcation.

—C'est l'un de ses plus estimés citoyens que la paroisse de Pont-Rouge vient de perdre dans la personne de M. le Dr Thomas Savary, inspecteur d'hygiène provinciale, décédé samedi matin. Nos vives sympathies à Mme Savary et à la famille en deuil.

—L'honorable M. Taschereau réitère sa ferme détermination de ne pas laisser les Américains s'emparer de notre Saint-Laurent. "Je n'ai pas, dit-il, confiance dans les aventures mixtes, et ne suis pas favorable à ce que les Etats-Unis obtiennent un contrôle conjoint sur nos grands cours d'eau. Le St-Laurent doit rester canadien. Il est vaste, mais le Canada est assez grand pour en prendre soin."

—Résultat déplorable d'une querelle futile: Dans un petit village de France, un manoeuvre ayant tordu le cou à une volaille appartenant à un voisin, ce dernier, furieux, le blessa mortellement à coups de couteau à la tête et à l'abdomen. Il poursuivit ensuite la femme de sa victime et lui fit plusieurs blessures. L'état du manoeuvre est désespéré.

—La Canada Steamship a lancé l'autre jour à Lauzon le nouveau Québec. M. Coverdale, le plus haut représentant de la compagnie, en a profité pour payer un juste tribut d'hommage à l'excellence des ouvriers canadiens-français. Il s'est particulièrement dit heureux de l'harmonie qui existe dans les relations entre sa compagnie et ses ouvriers. Avec de la bonne volonté de part et d'autre, il n'y aurait jamais de conflit ouvrier, et tout le monde en profiterait.

—Jack Sharkey, le matelot de Boston, a mis Jack Delaney (Ovila Chapdelaine) hors de combat en une ronde lundi soir, au Madison Square Garden. L'ancien champion poids-lourd léger du monde a été vaincu en une minute et 13 secondes. La bataille était limitée à 15 reprises. Une avalanche de coups violents et de crochets de la droite au menton a couché Delaney avant qu'il eut l'opportunité de placer l'un de ses coups.

Le boxeur de Boston a couché le pugiliste canadien-français à deux reprises avant de l'endormir. Un court crochet de gauche l'a envoyé au tapis dès le début de la bataille. Il s'est relevé avant de prendre le compte. Une volée de droite et de gauche a envoyé Delaney au tapis une seconde fois. Un violent "uppercut" de droite mit fin à la bataille.

PANIER AUX LETTRES

Voir aussi page 2 de la couverture.

CONSULTATIONS DE NOTRE VÉTÉRINAIRE

H. L., St-Pie, Cité Bagot.—J'ai un cheval qui a un furoncle de collier et un autre qui a la corne trop molle. Pouvez-vous m'indiquer quelques choses pour remédier à cela?

Rép.—Pour le furoncle, faites des lavages antiseptiques, avec une solution d'acide phénique crezyl lyzal à 3%. S'il ne disparaît pas, faites l'extirpation et des pansements antiseptiques.

Si votre cheval a la corne trop molle, c'est qu'il souffre de quelque maladie du sabot, probablement du crapaud. Je vous conseille de le faire examiner par un médecin vétérinaire.

J. B. C., Pointe Comfort.—J'ai une tauze qui a vélé il y a une quinzaine de jours. Elle a les conduites du lait bloquées. Que faut-il faire?

Rép.—Si les trayons sont perforés, ce que vous pourrez constater vous-même, essayez une sonde trayeuse pour dilater le canal. S'ils sont complètement obstrués, ou imperforés, il n'y a qu'un médecin vétérinaire qui puisse faire l'opération nécessaire.

H. C., St-Samuel Station.—J'ai une vache qui paraît avoir une obstruction dans les trayons et qui donne un lait épais comme de la matière. A force de traire, je parviens à tirer un lait pur, mais en petite quantité, et cela dure depuis deux ans. Y a-t-il remède à cela?

Rép.—Il n'y a pas de traitement possible, le mal dure depuis trop longtemps. Si cette vache est en bon état, je vous conseille de la vendre pour la boucherie aussitôt que l'inflammation du pis aura disparu.

O. G., Notre-Dame des Pins.—Auriez-vous la bonté de me dire quel est le remède pour un cheval qui paraît avoir la démangeaison aux pattes. Il paraît en bonne santé, mange bien et est assez gras.

J. H., Bureau Julien.—Voyez la réponse ci-dessus sur le même sujet.

NEW IDEA
Equipement de Ferme



Depuis près de trente ans, il tient la tête! L'original et véritable Distributeur d'engrais qui couvre le plus d'espace. Ventes et service partout.

Ecrivez pour Catalogue

Une Invention Pas une Imitation

Distributeurs d'engrais—Eplucheurs de maïs—Transplanteurs
 Succursales: New Idea Spreader Co., London, Ottawa & Lindsey, Ont. Manufacture à Coldwater, Ohio, U. S. A.

Rép.—Purgez votre animal à l'alcools ou au sulfate de soude. Alcools pulvérisés, une once. Sulfate de soude, une livre. Lavez-lui les pattes avec une solution antiseptique crezyl, acide phénique à 3%, ou autre désinfectant.

A. F.—J'ai une vache qui a mis bas le 11 mars. Son lait sent et goûte encore la fièvre.

Rép.—Donnez du sulfate de soude à votre vache, une demi livre par jour durant trois ou quatre jours. Il doit y avoir encore de l'inflammation au pis. Faites des frictions avec un onguent composé d'iode et d'iodure de potasse 2%.

N. L., St-Edouard, Lot.—De quelle manière employer la liqueur arsenicale pour un cheval qui a le souffle?

Rép.—Donnez une cuillerée à soupe une fois par jour durant quatre jours, arrêtez quatre jours, et continuez de cette manière. Donnez la liqueur dans du grain ou du son mouillé.

Balances à peser le lait

TOUT FERMIER s'occupant d'industrie laitière devrait avoir une balance afin de pouvoir contrôler la production de chacune de ses vaches.

Faites pour enregistrer 40 livres. Strictement garanties. **\$2.00**
 Prix franco.

KETCHUM MANUFACTURING COMPANY, LIMITED
 BOX 501B. OTTAWA, ONT.

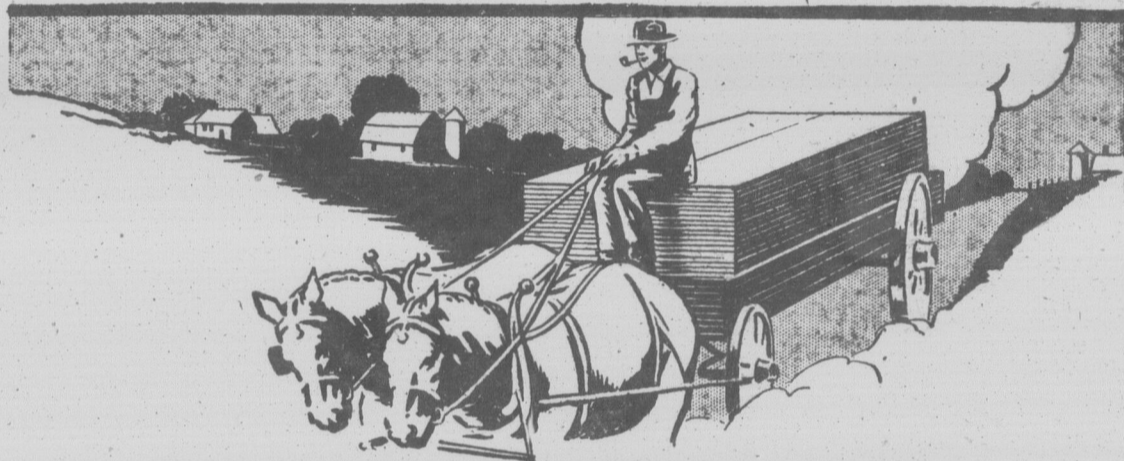

Ce qu'une charge de TEN/TEST fera sur votre ferme



UN seul "voyage" de Feuilles de Construction Isolateurs TEN/TEST suffira à isoler la plupart des parties importantes de votre maison et de vos bâtiments, et à les protéger contre la chaleur du soleil de l'été. Puis, quand reviendra le froid, vous serez prêt à y faire face, parce que le TEN/TEST représente une protection définitive contre toutes les variations de la température.

Une charge de TEN/TEST, fournie par votre marchand de bois, est un placement qui vous paiera un dividende sous forme d'économie de combustible. En isolant vos étables, vos écuries, vos poulaillers, il sauvegardera la santé de votre bétail et de votre volaille. Le TEN/TEST sert aussi à isoler les laiteries, et à mille autres fins. On le scie et on le cloue comme du bois.

Exposez-nous vos problèmes de construction et d'isolation. Envoyez-nous un petit dessin et les dimensions du travail que vous projetez. Notre Service Technique est toujours à vos ordres.

Adresse: Service Technique 9F

INTERNATIONAL FIBRE BOARD LIMITED

1111 Côte du "Beaver Hall", Montréal.
 Gatineau, P.Q. Midland, Ont.



Notre délégation ret
 La province
 Chal

Nos délégués, à qui le Ca
 nistres du Gouvernement Féd
 vendredi dernier, à Ottawa,
 intéressante entrevue, son
 chantés de leur voyage, au
 ils ont pu se rendre compte
 ministériel ne traite pas l
 question de protéger nos agri
 au contraire, est tout dispos
 formuler leurs griefs et expo
 que requièrent nos cultures
 suivre leur développement.
 La Province de Québec bie
 Une délégation d'au delà
 délégués, représentant les i
 les et horticoles de presque
 vintés du Dominion, s'est pr
 l'hon. MacKenzie King et p
 de ses collègues du Cabir
 La province de Québec a
 nombreuse délégation, soit
 xante-cinq délégués à elle t
 près par la province d'Onta
 provinces.

Les officiers de la Socié
 et de culture fruitière de
 Québec on' droi à toutes l
 et à des remerciements spé
 grandement contribué à
 gation de Québec, d'un no
 cinq de leurs membres, l
 aux trente membres de la
 diniers-Marchers et d
 sociétés de notre provin
 votre délégation de faire
 vant celles envoyées par l
 ces du Dominion; ces ren
 dus surtout si on considè
 geste d'appui de la part
 l'entre quelque sympathi
 frères, les jardiniers-mara
 plus sûrement et plus dir
 par ce changement du tar
 fruits et légumes surven
 Ottawa.

Voici la liste des délé
 vince qui sont allés à Ot
 Société des Jardinier
 la province de Québec:
 tie; président; Paul Bo
 président; J. J. McEve
 dent; J.-O. Juneau, secr

Membres représenta
 des comtés de Laval, L
 Cartier, Terrebonne et
 MM. Alfred Presseau,
 Alfred Benthiaume;
 Wilfrid Lavole; Conrad
 Hotte; Arthur Brossea
 Arthur Cléroux; Albert
 Cléroux; Lucien Page
 Honoré Haeck; H
 Aphriem Sauriol; Ét
 Surprenant; Alex. S
 Brosseau; Hector McN

BARDEAUX
 "LACI"



LAMBRIS ET

Les bardeaux d
 ne' sont fabriqués
 de l'eau etc.

Vingt ans d'ex
 ligne.

Aussi papier d
 toutes sortes.

Distributeurs du
 Demandez nos pri

**La Cie Ma
 d'Ar**

78, rue St-Pie

PAGE DES MARAICHERS

Notre délégation retourne d'Ottawa !
La province de Québec bien représentée !
Chaleureux accueil du Cabinet des ministres !

Nos délégués, à qui le Cabinet des ministres du Gouvernement Fédéral a accordé, vendredi dernier, à Ottawa, une longue et intéressante entrevue, sont revenus enchantés de leur voyage, au cours duquel ils ont pu se rendre compte que le Cabinet ministériel ne traite pas légèrement la question de protéger nos agriculteurs mais, au contraire, est tout disposé à les écouter formuler leurs griefs et exposer les besoins que requièrent nos cultures afin de poursuivre leur développement.

La Province de Québec bien représentée
Une délégation d'au delà de deux cents délégués, représentant les intérêts agricoles et horticoles de presque toutes les provinces du Dominion, s'est présentée devant l'hon. MacKenzie King et plusieurs autres de ses collègues du Cabinet ministériel. La province de Québec a fourni la plus nombreuse délégation, soit environ soixante-cinq délégués à elle seule, suivie de près par la province d'Ontario et les autres provinces.

Les officiers de la Société de Pomologie et de culture fruitière de la province de Québec ont droit à toutes nos félicitations et à des remerciements spéciaux pour avoir grandement contribué à grossir la délégation de Québec, d'un nombre de vingt-cinq de leurs membres, lesquels ajoutés aux trente membres de la Société des Jardiniers-Maraichers et délégués d'autres sociétés de notre province, permirent à notre délégation de faire bonne figure devant celles envoyées par les autres provinces du Dominion; ces remerciements sont dus surtout si on considère que, dans ce geste d'appui de la part des pomiculteurs, il entre quelque sympathie pour leurs confrères, les jardiniers-maraichers, qui seront plus sûrement et plus directement affectés par ce changement du tarif douanier sur les fruits et légumes survenu dernièrement à Ottawa.

Voici la liste des délégués de notre province qui sont allés à Ottawa:

Société des Jardiniers-Maraichers de la province de Québec:—MM. Paul Wattie, président; Paul Boudrias, 1er vice-président; J. J. McEvoy, 2e vice-président; J.-O. Juneau, secrétaire-trésorier.

Membres représentant les jardiniers des comtés de Laval, Laprairie, Jacques-Cartier, Terrebonne et Deux-Montagnes: MM. Alfred Presseau, Aimé Boudrias; Alfred Berthiaume; Abondus David; Wilfrid Lavole; Conrad Lavole; Joseph Hotte; Arthur Brosseau; Louis Cléroux; Arthur Cléroux; Albert Cléroux; Antoine Cléroux; Lucien Page; Charles Haec; Honoré Haec; Honoré Marineau; Aphriem Sauriol; Etienne Lavole; Jos. Surprenant; Alex. Surprenant; Arthur Brosseau; Hector McNeil; Ovide Lamar-

che; Alph. Lamarche; Alph. Bouthiller; Adrien Monette.

Société de Pomologie et de culture fruitière de la prov. de Québec:—MM. Morley E. Honey, prés.; Marshall J. R.; Gillespie, J.; J. F. Desmarais; Thomson, R.; Buzzell, A. M. Fisk, Chas.; Payne, J. B.; MacFarlane, D. H.; Fontaine, L.; Witheny, S. A.; Painsonneault, C. H.; Millier, E.; St. Georges, G.; Comptois, A.; Noisieux, Alida; Malo, Philippe; Leduc, E. D.; Mercier, E.; Malo, Léo; Blain, A. B.; Lalanne, J.; Dawse, W. J.; Waddell, I.; Beaudin, J.

L'Union Catholique des Cultivateurs:—M. Aldéric Lalonde, prés.

Les Fermiers Unis de Québec:—MM. Wilfrid Bastien, prés.; J. P. Brady.

L'Association Avicole de Québec:—MM. C. C. Driacole, prés.; J. O. Mandeville, directeur.

Co-operative Fédérée de Québec:—M. Alfred Savoie, délégué.

Chaleureux accueil aux délégués:—

Nous doutons fort si un seul délégué parmi les deux cents présents s'attendait à une réception aussi courtoise et aussi chaleureuse que celle qui nous fut accordée. Aucun, sûrement, n'espérait captiver l'attention du Premier-Ministre et d'un aussi grand nombre de ses collègues depuis 10-30 heures du matin jusqu'à une heure et demie de l'après-midi. Un journaliste nous confiait qu'il avait rarement vu autant de ministres réunis et surtout autant de temps dévoué par eux à écouter une délégation.

Ceux qui espéraient avoir tout le loisir pour exposer leur cause, s'attendaient tout au plus à s'entendre dire que leurs demandes seraient prises en considération, et puis "bonjour, messieurs les délégués!" Quelle ne fut donc pas l'agréable surprise de tous en voyant l'honorable premier ministre King, les honorables Robb, Dunning, Motherwell, Euler, Veniot et quelques autres, suivre attentivement tous les discours prononcés par les délégués, poser des questions, rectifier ce qui, dans les discours, leur apparaissait pas tout à fait juste, en un mot, faire preuve d'un intérêt très grand aux questions discutées et démontrer qu'ils réalisaient l'importance de la délégation et étaient parfaitement au courant de tous les faits en cause.

La délégation fut présentée aux ministres par le député F. W. Kay, de Brôme, Missisquoi, et reçue par le premier ministre King, les honorables Motherwell, Euler, Veniot, Dunning, Robb et quelques autres ministres anglais vinrent rejoindre leurs collègues un peu plus tard.

MM. E. T. Chambers, de la Colombie Anglaise; Cecil Dalworth, représentant les jardiniers d'Ontario; Paul Fisher, les producteurs de fruits d'Ontario; E. J. Smith, la Canadian Producers Association; A. A. Neil, député de Connors-Albani, les aviculteurs de la Colombie Anglaise, adressèrent la parole en anglais au nom des délégués de ces provinces.

M. Paul Wattie, président de la Société des Jardiniers Maraichers de la province de Québec, fut choisi pour exposer, en langue française, les griefs des diverses associations agricoles de notre province qui envoyèrent des délégués. M. Wattie s'exécuta de sa tâche difficile avec aisance et il formula très nettement les raisons pour lesquelles nos producteurs, à certaine époque de l'année, ont besoin d'une protection spéciale contre l'importation toujours grandissante des produits américains. Il fit valoir que les conditions climatiques et économiques différaient grandement entre les deux pays, il arrive que lorsque les Américains sont à nettoyer leurs champs d'une balance de production, de qualité plus ou moins bonne, qu'ils expédient sur nos marchés à des prix réduits, nos producteurs ne font qu'apparaître sur nos marchés avec leurs produits de premiers et y trouvent un marché brisé par les produits américains, et dans bien des cas sont forcés de vendre en dessous de leur prix coûtant. De là le besoin de protection dont ils ont eu l'avantage d'être favorisé du Gouvernement depuis deux ans, mais que ce dernier lui retire actuellement en annulant les ordres ministériels

(Suite à la page 363)

Nouveau Modèle dans une ligne bien connue



Cette combinaison de Spramotor à pouvoir arrose, blanchi, désinfecte les vergers tout aussi bien que les récoltes sur rangs. Pompe à double action, soupapes à billes de cuivre facilement accessibles, bras de piston inoxydable—piston de compensation et nombre d'autres améliorations. Délivra 10 gallons de mélange à la minute à 300 lbs de pression. **GRATIS.**—Brochure illustrée et tous autres renseignements sur demande.

SPRAMOTOR CO.
32 KING ST. LONDON, ONT.

Appareils pour la mise en conserve DOMESTIC éprouvés et améliorés depuis des années

SERTISSEUSES et STERILISATEURS "DOMESTIC"
4,000,000 de boîtes de conserves domestiques portaient les marques "DOMESTIC" et "COLONIAL" en 1927.

LA CONSERVE DU JARDINIER

Gardener's Canning, Limited.

439, rue Bonsecours, Montréal.

Economie—Simplicité—Facilité Meilleurs prix et conditions.

A VENDRE

POMMIERS ET GREFFES DE POMMIERS

Pommiers Fameuse et Westby, de 3 ans, de première qualité.

Prix: \$6.50 la douzaine, \$25.00 pour cinquante ou \$48.00 le cent.

Greffes de pommiers: Jaune Transparente, Duchesse, Wealthy, Fameuse et McIntosh.

Prix: \$6.00 le cent, \$25.00 pour cinq cents ou \$40.00 le mille.

Ces prix s'entendent F. A. B. Station de Portneuf.

Les intéressés qui désirent se procurer soit des pommiers ou des greffes sont requis de bien vouloir confier leurs commandes immédiatement à

La Pépinière Provinciale de Deschambault,

B. P., La Gorgendière, comté de Portneuf.

DES GRAINS DE SEMENCE

de première qualité sont requis pour produire des

CONSERVES DE CHOIX

Nous pouvons vous les vendre à des prix particulièrement avantageux

Pour fabriquer des conserves domestiques vous trouverez votre profit à employer les appareils pourvus des perfectionnements les plus récents; ils vous assureront un chauffage plus rapide, une économie de combustible et de temps; il vous éviteront la perte d'une partie de votre production par suite de défaut dans la fabrication.

Vous trouverez ces avantages dans les appareils portant la marque

"LA BELLE JARDINIÈRE"

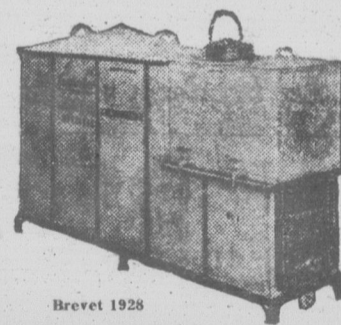

Brevet 1928

L'appareil au complet, petit réservoir en place. **STERILISATEUR OU AUTO-CLAVE.**

N'achetez pas d'appareils sans consulter nos agents, ou sans nous avoir écrit pour renseignements.

Nous fournissons aussi à des prix avantageux les grains de semence, boîtes vides, étiquettes et autres accessoires requis pour la fabrication des conserves domestiques.

LA SOCIÉTÉ NATIONALE DE COLONISATION

filiale de

LA SOCIÉTÉ ST-JEAN-BAPTISTE DE MONTRÉAL

337 Notre-Dame Est, Montréal

Tél. Main 0051

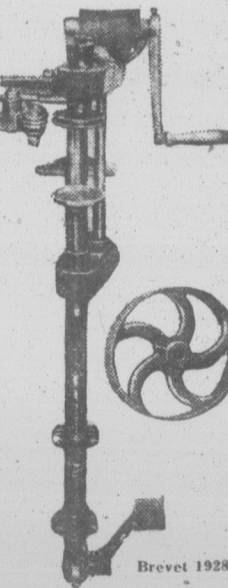

Brevet 1928

SERTISSEUSE
"La Belle Jardinière"



ices à peser le lait

FERMIER s'occupant industrie laitière devrait se balance afin de pouvoir la production de chacune d'elles.

pour enregistrer 40 livres, sont garanties. \$2.00

MANUFACTURING COMPANY, LIMITED
OTTAWA, ONT.



BARDEAUX D'AMIANTE "LACHINE"

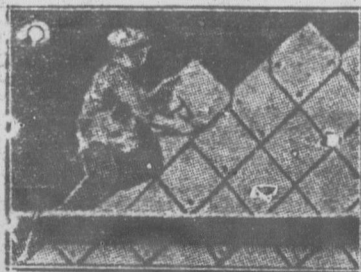

LAMBRIS ET TOITURES

Les bardeaux d'amiante "Lachine" sont fabriqués à l'épreuve du feu, de l'eau etc.

Vingt ans d'expérience dans la ligne.

Aussi papier de construction de toutes sortes.

Distributeurs du Ciment National Demandez nos prix et brochure.

La Cie Manufacturière d'Amiante

78, rue St-Pierre Tél. 2-7663

NGER



REGARDEZ

le meilleur baromètre de physique. Regardez-la avant déjeuner. Si elle ne couche blanche, jaune et pas d'un beau rouge net, pé et vous n'êtes pas bien.

TE DE SON AVERTISSEMENT.

cause plus de maux que s maladies, et est le résultat fonctionnant pas tous les : maux de tête, indigestion, teint jaune. Demandez à n un paquet rouge de Petit arter pour le Foie "laxativez-en une dose ce soir et dre une pilule après chacessez point—jusqu'à ce soit bien nette. Vous se-effet tonique sur vous de ctur.

PILULES DE CARTER UR LE FOIE

autres croisées et drapées nt voir un envers de satin ce coquillé ya en renfon-e dans une ligne en dia-

est un long panneau de se qui vient s'accrocher une agrafe de bijouterie, s la jupe de dessous plate ur les côtés et au milieu intes en ferme dont l'ex-le fond de la jupe four-

les vilains creux la chair solide

vain et Fer vous donnent poids en trois semaines i vous ne payez rien.

Par tout le pays, hommes et femmes sont étonnés des effets pres-que magiques du Levain Ferrugineux. Après un simple traitement—des corps maigres et faibles sont ramenés à l'état normal en poids et force. La chair est ronde et ferme. Les creux sont remplis. Les yeux brillent. La peau re-devient satinée avec tout le charme de la jeunesse. Comment cela se fait-il?

Le Levain et le Fer ont toujours été consi-dérés par la science médicale comme les deux plus grands corps dans la construction de la chair et du sang. Ils contiennent ces élé-ments essentielles qui donnent à la chair sa fermeté, corrigent la peau et les troubles di-gestifs et enrichissent le sang. Le Levain Ferrugineux contient ces deux ingrédients sous une forme hautement concentrée, qui donne des résultats en moitié moins de temps que rain sont pris séparément. Le Levain Ferrugineux vous cons-titue étonnamment dans votre santé, vos dispositions. La peau perd ses vilains boutons et autres tez à votre poids des livres de n de votre digestion et de vos usément améliorée. ir un corps décharné et faible; mais connu une nourriture as dans la vie avec une vilaine in Ferrugineux. Jolies tablet-Sans danger pour personne; ne drogues malfaisantes.

Après notre offre remement d'argent?

nême chez votre pharmacien, tement complet de Levain les pas en retardés des prompts es-vous remettre votre argent commode d'acheter du phar-25 à la Ironized Yeast Co., eck 144 E.H.

SUGGESTIONS DE LA MODE

fournies par Maude Hall,

Editeur de la Chronique de Couture des Publications Excella Patron Pictorial Review



INTERESSANTS MODELES DE PRINTEMPS

De style hardi est le charmant manteau de gauche. Les devants peuvent être retournés pour former revers avec un large collet. Des pagodes retournées garnissent le bas des manches. Grandeur moyenne requiert 3 1/4 d'étoffe de 54 pouces de largeur, avec 2 3/4 verges d'une soie de 36 pouces pour doublures.

Des bandes attachées à un collet droit terminent les devants du manteau de droite. Terminées en pointe au cou et perforées deux longueurs. Manches garnies de pagodes retournées. Porté avec une jupe de même étoffe ou quelque autre appareillant bien cela fait un ensemble épatant.

Grandeur moyenne requiert pour le manteau 2 5-8 verges d'une étoffe de 54 pouces de largeur. La robe demande 1 3/4 verge de 54 pouces, avec 1 3/4 verge de soie de 36 pouces pour la blouse.

Premier modèle: Pictorial Printed Pattern, No. 4225. Grandeurs 14 à 18 ans et 34 à 44 de buste, 50 sous.

Second modèle: Printed Pattern No 4184. Grandeurs 14 à 18 ans et 34 à 44 de buste, 50 sous. Robe No 4207. Grandeurs 14 à 18 ans et 34 à 42 de buste, 45 sous.



DEUX STYLES CHARMANTS

Paris fait des choses délicieuses par la manière de traiter le côté d'une robe. Le modèle de gauche est un exemple du chic que l'on peut obtenir en plaçant toute l'ampleur d'une robe sur le côté. Crêpe satin est le tissu employé. Jupe en deux sections, avant et arrière. Blouse avec plis aux épaules et draperie au côté. Grandeur moyenne requiert 3 3/4 verges d'un tissu de 39 pouces de largeur.

Le velours transparent, tissu aristocratique de la saison, est tout désigné pour le modèle de droite. On donne de l'ampleur au bas de la jupe à partir des hanches. Satin uni pour les revers, veste coupée carrée, avec pattes aux poches. Grandeur moyenne requiert 3 1/2 verges de 39 pouces de velours à patron et 3/4 verge de velours uni.

Premier modèle: Pictorial Review Printed Pattern No 4012. Grandeurs 14 à 18 ans et 34 à 42 de buste 50 sous.

Second modèle: Printed Pattern No 4024. Grandeurs 14 à 18 ans et 34 à 44 de buste, 45 sous.

COUPON Le Bulletin de la Ferme. Département des Patrons, Boîte Postale 129, Québec. Veuillez trouver ci-inclus... pour le patron No... Grandeur ou âge... que vous voudrez bien adresser à Nom... Adresse...

L'AGRICULTURE A L'ECOLE OU LE MEMENTO AGRICOLE DE L'INSTITUTEUR

Les moisissures

C'est une impropriété de termes ainsi qu'une fausseté scientifique de dire que les maladies des plantes sont indistinctement causées par des microbes. Si l'on s'obstine à donner au mot "microbe" son sens le plus général, on peut avoir raison, mais pour éviter la confusion dans laquelle peut faire tomber un tel abus, il est plus convenable de faire une distinction entre les maladies causées par des bactéries et celles causées par des champignons ou moisissures. Cependant, il peut y avoir encore confusion entre les microbes proprement dits et les spores des moisissures ou champignons qui sont la forme reproductrice de ces êtres inférieurs.

Voyons aujourd'hui ce que sont les moisissures ou champignons inférieurs. Les moisissures sont essentiellement constituées par des filaments généralement très allongés, presque toujours enchevêtrés qui peuvent être cloison-

nés ou non. La production de ces filaments constitue le stage végétatif de l'organisme. Après un temps plus ou moins long, ces filaments donnent naissance à des organes de différentes formes d'où naissent les spores ou germes du champignon, destinés à assurer leur dissémination naturelle. Les champignons se différencient entre eux par l'ensemble de leurs filaments, leur forme ainsi que la parforme et la disposition des spores sur leur support. Pour en faire l'étude, il faut comme pour les microbes proprement dits faire des observations microscopiques et des cultures artificielles dans des milieux nutritifs.

Les moisissures constituent un excellent agent de décomposition et précèdent d'ordinaire les microbes proprement dits dans leur action destructrice. On voit ordinairement ces organismes à la surface des matières sur lesquelles on les observe mais de fait, les filaments du



RHUMATISME Le Minard est l'ennemi de toutes les affections rhumatismales. Chauffé, on en frictionne la région douloureuse. Soulagement pres-que immédiat assuré. 70c



champignon pénètrent dans ces substances et y font là la plus grande partie de leur travail.

Au point de vue agricole, les moisissures peuvent avoir une importance économique considérable lorsqu'il s'agit d'espèces qui produisent des maladies. Les mildious, les rouilles, les charbons des céréales sont des maladies causées par des champignons inférieurs qui dans notre pays causent des ravages pour plusieurs millions de dollars par année. Quelques-unes des maladies végétales causées par des champignons ou moisissures peuvent être contrôlées par la désinfection de la semence ou par l'application de certains produits chimiques comme le soufre ou les sels de cuivre.

On appelle "mycologiste" un savant qui s'occupe de l'étude des champignons. André Lesage.

Un ami lui conseilla d'en faire l'essai

Un homme de Québec ramené à la santé par les Pilules de Dodd pour les Reins

M. Joseph Roy souffrit du mal de reins pendant plus d'un an.

Waterville, P. Q., 30 avril (Spéciale)— "Ayant rencontré un ami qui avait obtenu un grand soulagement par l'emploi des Pilules de Dodd pour les Reins, je résolus de les essayer, écrit M. Joseph Roy, un résidant bien connu de cet endroit. J'en ai pris quelques boîtes et elles m'ont fait un grand bien. Je recommande fortement les Pilules de Dodd pour les Reins. Elles m'ont sauvé la vie et ramené à la santé."

D'après toutes les informations, le système le plus pratique et le plus répandu de soulagement au monde, c'est celui qui permet au patient de se rendre compte lui-même de ce dont il souffre et de choisir ensuite les moyens les plus sûrs de guérison; ce moyen est connu depuis trente ans comme le traitement par les Pilules de Dodd pour les Reins.

Tout ce que l'on réclame pour les Pilules de Dodd pour les Reins, c'est qu'elles sont un remède pour les reins. On les emploie avec succès en traitement pour le Rhumatisme, le Mal de Reins et les troubles Urinaires depuis au-delà de trente ans.



Occasion No 2 Articles utiles et excellents pour quelques sous. Contient une bague, plaqué or, de fantaisie, un paquet de coupons de soie, un lot de soie à broderie, dé en aluminium, épingles de collet et épinglette de cravate éamée... Le tout, port payé, seulement 10 cents. Adresse: Buchanan & Co., City Hall, Station, Box 1162, New-York City, N. Y.

RÉGIMENTS POPULAIRES CANADIENS



CARABINIERS MONT-ROYAL
"Le Soixante-Cinquième"



La même popularité

Dow

Old Stock Ale
Mûrie à Point

Favorite dans
tous les mess
des régiments!

Prime par la Force et par la Qualité!

—Par son contrat avec la compagnie Beauharnois Light, Heat & Power, le gouvernement Taschereau a assuré des travaux qui coûteront une trentaine de millions de piastres et feront surgir de nouvelles industries en territoire québécois. Et, ce qui n'est pas non plus à dédaigner, il a, du même coup, augmenté d'une manière substantielle le revenu de la Province. En effet, cette compagnie paiera

d'ici cinq ans cent mille piastres par année. Et cette redevance augmentera avec le nombre de chevaux développés. Comme la compagnie s'est engagée à développer en dix ans 500,000 chevaux-vapeur, et que par son contrat elle est obligée de payer une royauté de \$1 par cheval-vapeur, c'est donc au moins un demi million par année qu'elle paiera après la dixième année.

Nous avons reçu la livraison d'avril du magazine "Les Affaires". Cette nouvelle livraison renferme comme les précédentes, des études importantes sur des sujets qui intéressent à un haut degré tous les hommes d'affaires.

Nous signalons entre autres "L'exemple d'une bonne vendeuse" par Louis Angé, professeur à l'École Supérieure de Com-

merce de Paris, collaborateur régulier de la revue.

Cette revue est indispensable à tous ceux qui sont dans les affaires à quelque titre que ce soit, du plus humble commis au patron le plus averti. Un seul numéro peut valoir en idées nouvelles, en conseils, en suggestions, le centuple du prix d'abonnement. \$2.00 par année, 20 sous le numéro 552-554, Première Avenue, Québec.

VALEUR
\$500
GRATIS

Ces Prix seront
Gratifiés comme

- 1er prix.—RADIO CAR ou ORTHOPHONIC
- 2ième prix.—UN RADIO haut-parleur, valeur.
- 3ième prix.—2 prix de et haut-parleur, valeur.
- 4ième prix.—2 prix de PHES portatifs, 12 rec



Pour gagner un de ces prix les cinq figures cachées dans l'HOMME CANADIEN, de les et de nous retourner le portrait n'avez pas d'argent à dépense vendre quelques bouteilles d'essais le "JARDIN D'ORIENT" nière d'annoncer notre parfum scier du coût de l'annonce.

Nous vous enverrons à nos f de parfum "JARDIN D'ORIE drez à vos amis pour la modic Vous nous retourneres le prix c serez par le fait éligible pour le par hasard vous ne gagnez pas tout de même pas travaillé p aura droit de choisir une de no valeur et telle qu'illustrée dans nous vous enverrons.

Remplissez bien lisiblement et envoyez-nous-le, N'ENV GENT, attendez notre liste de

COUPON

Ci-inclus ma réponse au co correcte envoyez-moi à VOUS les de parfum "JARDIN D' vendrai parmi mes amis à 2 et je vous retournerai l'argent vendu. Si je ne peux pas ven vous le retournerai.

NOM.....
ADRESSE.....
COMTE.....

Adressez votre r
UNIC MEDICO-CHE
10 rue Hôpital, Ch. 8

ON DEMA
100,000 rats du p
pour notre vente à l'ed
Quantité de 200 et plu
E. H. RAYNER,
450 rue St-Pierre,

Le "Bulletin de
Rédaction et Adm
111, Côte de la Montagne,
Revue publié par le "Bulletin
Imprimée par "Le Sol
Téléphone, 2-4297

Lisez le Bulletin de

LE MARCHÉ | prix payés | THE MARKET

SEMAINE FINISSANT LE 28 AVRIL 1928

WEEK ENDING APRIL 28th 1928

PRODUITS DIVERS

Coopérative Fédérée de Québec

114 RUE ST-PAUL-EST, MONTRÉAL

Prix de remise pour la semaine finissant le 21 avril 1928

BEURRE

FROMAGE

Table listing butter and cheese prices: Spécial pasteurisé, No 1 pasteurisé, No 1, No 2, Blanc, Spécial, No 1, No 2, Coloré, Spécial, No 1, No 2.

Table listing various products: Œufs (Montréal), Eggs, Pains, Gros pains, Sirop d'érable, Maple Syrup, CORRECTION, Avons payé \$2.20 au lieu de \$2.15 pour le sirop d'érable de choix dans le No du 19 avril 1928.

Table listing animal products: Poules, Poullets du Printemps, Veaux, Engraissés au lait, Choix, No 1, No 2, No 3, No 4, Laine, Washed No 1, Washed No 2, Non lavée No 1, Non lavée No 2, Peaux, Hides, Moins de 50 lbs., Peaux de bœufs, plus de 50 lbs., Peaux de taureaux, pesantes, Peaux de veaux de lait, Peaux d'agneaux du printemps, Peaux de moutons, Peaux de chevaux.

ANIMAUX VIVANTS

Table listing live animals: Porcs vivants, Live hog, Veaux de lait, Veaux de cham, Extra lourds, Ext. heavies, Porcs légers, Lights Feeders, Truies No 1, Sows No. 1, Truies No 2, Sows No. 2, Extra choix, Choix, No 1, No 2, No 3, No 4, No 5, Taurailles, Va-ches, Tau-reaux, Lards frais abattus de Québec, No 1, 90 à 140 lbs., No 2, 140 à 190 lbs., No 3, 190 à 225 lbs., POULETS ABATTUS, Choix, No 1, No 2, No 3, No 4, POULES ABATTUES, No 1, No 2, No 3, Vieux coqs.

MARCHÉ DE LA COOPÉRATIVE FÉDÉRÉE DE QUÉBEC - A QUÉBEC -

Table listing market prices: Œufs (Québec), Eggs, Lards frais abattus de Québec, POULETS ABATTUS, Choix, No 1, No 2, No 3, No 4, POULES ABATTUES, No 1, No 2, No 3, Vieux coqs.

OEUFS! OEUFS!

Nous sommes en mesure de vous obtenir de hauts prix pour vos VOLAILLES VIVANTES—VEAUX ABATTUS. Le marché pour la volaille est bon; les prix sont satisfaisants. Les veaux bien préparés trouvent de bons prix. Bien préparer les sujets que l'on envoie sur le marché c'est s'assurer des hauts prix. Consignez à la Coopérative.

DEMANDE EXCELLENTE. Si vous voulez obtenir pour vos œufs les plus hauts prix du marché. Expédiez à la Coopérative. Sa clientèle de choix vous fournit un débouché de toute première valeur. Caisses, papeterie et étiquettes d'expédition vous seront fournies gratuitement sur demande. Soyez un expéditeur régulier de la Coopérative.

Coopérative Fédérée de Québec, 114 St-Paul Est, Montréal.

Section des corsign

BEURRE. Le marché au beurre a été au début de la semaine, au cours des derniers jours. Une a été enregistrée dans les prix. L'augmentation des arrivages frais et la demande limitée de local, sont les causes de la baisse.

Le marché américain a été une baisse d'environ 1c à 2c enregistrée dans les prix. A ment à noter sur le marché a prix se sont maintenus stables. Avec l'augmentation des vue, à moins d'amélioration on mande, un marché faible est d'ici quelques jours.

FROMAGE. Le marché au fromage a été depuis quelques jours. Une ron 1/2 cent la livre a été en les prix. L'augmentation des arrivages mande limitée de notre man peu d'opérations du marché ne semble pas acheteur aux ont été de nature à faire fléchir. A moins d'amélioration des arrivages avec l'augmentation des arrivages sous peu, un marché faible est à prévoir.

OEUFS (Montréal). Nous devons enregistrer dans les prix qui sont actuels pour les œufs sur le marché. La cause à laquelle on doit attribuer la diminution est le nombre de diminution des arrivages. Les arrivages au cours de semaine ont été sensiblement qu'au cours des semaines précédentes y a lieu de croire que les conditions vont se continuer.

Nous conseillons fortement aux producteurs de prendre tous les moyens en sorte que leurs œufs arrivent au marché dans les meilleures conditions afin qu'ils puissent obtenir hauts prix. Il suffit de jeter les prix qui sont donnés dans le pour se rendre compte qu'il y a une marge de différence entre leur qualité. Les œufs frais cherchés et les consommateurs tentent à payer de bons prix. Les producteurs doivent de manière à faire des expéditions fréquentes que possible. Pour ce faire, croyons-nous, de même du moins pour ceux qui n'ont pas d'exploitations, que de faire des expéditions avec celles de la région. La coopération dans la vente est d'une grande importance et une opération que tous les producteurs ne peuvent pas manquer de la mettre à profit.

FÈVES. Nous avons subi une nouvelle baisse dans les prix des fèves la dernière semaine. La rareté plus en plus grande et les diffusions qui en ont encore que profitent pour se défaire de leurs stocks de nouvelles expéditions nous arrivent maintenant qu'il est pratiquement ouverte. Il semble être assez difficile de comment se comportera ce marché quelques jours à venir. Tout tend des expéditions d'outre-mer pourrait bien occasionner une hausse des prix; mais il faut tenir compte de la rareté qu'il y a en fèves de la région. On ne pense généralement pas que le marché ait suffisamment pour attendre la prochaine récolte.

POIS. Rien de nouveau sur le marché. Les prix restent toujours au même niveau et l'on ne s'attend pas à ce qu'ils baissent, car la rareté dont on a maintes fois parlé ne semble pas disparaître. Les pois garantis sont continuellement en difficulté. Nous restons sous l'impression que nous sommes toujours exposés à voir monter encore avant que nous ne rendus à la nouvelle récolte. Ce que nous avons dès à présent sur ce sujet, que nous pouvons que le prix montera encore plus ne l'est présentement.

LA COOPÉRATIVE FÉDÉRÉE DE QUÉBEC

FOURNIT LES COMMENTAIRES SUIVANTS SUR LES MARCHÉS

Section des consignations.

SEMAINE DU 20 AU 27 AVRIL 1928

BEURRE

Le marché au beurre a été stationnaire au début de la semaine, mais a faibli au cours des derniers jours. Une légère baisse a été enregistrée dans les prix.

L'augmentation des arrivages de beurre frais et la demande limitée de notre marché local, sont les causes de cette dernière baisse.

Le marché américain a été irrégulier et une baisse d'environ 1c à 2c la livre a été enregistrée dans les prix. Aucun changement à noter sur le marché anglais dont les prix se sont maintenus stationnaires.

Avec l'augmentation des arrivages prévue, à moins d'amélioration dans la demande, un marché faible est à prévoir pour d'ici quelques jours.

FROMAGE.

Le marché au fromage a été plus faible depuis quelques jours. Une baisse d'environ 1/2 cent la livre a été enregistrée dans les prix.

L'augmentation des arrivages, la demande limitée de notre marché local et le peu d'opérations du marché anglais qui ne semble pas acheter aux prix actuels, ont été de nature à faire fléchir les prix.

A moins d'amélioration dans la demande avec l'augmentation des arrivages prévue sous peu, un marché faible est à prévoir.

OEUFs (Montréal)

Nous devons enregistrer une baisse dans les prix qui sont actuellement payés pour les œufs sur le marché de Montréal. La cause à laquelle on doit attribuer cette diminution est le nombre toujours croissant des arrivages.

Les arrivages au cours de la dernière semaine ont été sensiblement plus forts qu'au cours des semaines précédentes et il y a lieu de croire que les conditions actuelles vont se continuer.

Nous conseillons fortement aux cultivateurs de prendre tous les moyens pour faire en sorte que leurs œufs arrivent sur le marché dans les meilleures conditions possibles afin qu'ils puissent obtenir les plus hauts prix. Il suffit de jeter un regard sur les prix qui sont donnés dans ces pages pour se rendre compte qu'il y a une forte marge de différence entre les œufs selon leur qualité. Les œufs frais sont fort recherchés et les consommateurs consentent à payer de bons prix. Pour en profiter les producteurs doivent s'organiser de manière à faire des expéditions aussi fréquentes que possible. Pour cela il n'y a pas, croyons-nous, de meilleur moyen, du moins pour ceux qui n'ont que de petites exploitations, que de grouper leurs expéditions avec celles de leurs voisins. La coopération dans la vente des œufs est d'une grande importance et elle est si facile opération que tous ne devraient pas manquer de la mettre à profit.

FÈVES

Nous avons subi une nouvelle augmentation dans les prix des fèves au cours de la dernière semaine. La rareté se fait de plus en plus grande et les différentes maisons qui en ont encore quelque peu en profitent pour se défaire de leurs stocks avant que de nouvelles expéditions ne nous arrivent maintenant que la navigation est pratiquement ouverte.

Il semble être assez difficile de prédire comment se comportera ce marché pour quelques jours à venir. Toutefois on attend des expéditions d'outre-mer; ceci pourrait bien occasionner une baisse dans les prix; mais il faut tenir compte de la rareté qu'il y a en fèves danubiennes. On ne pense généralement pas que l'on en ait suffisamment pour attendre la nouvelle récolte.

POIS

Rien de nouveau sur le marché des pois. Les prix restent toujours au même niveau et l'on ne s'attend pas à ce que ces prix ne baissent, car la rareté dont nous avons maintes fois parlé ne semble pas devoir disparaître. Les pois garantis bien cuisants continuent à être difficiles à trouver.

Nous restons sous l'impression que nous sommes toujours exposés à voir les prix monter encore avant que nous ne soyons rendus à la nouvelle récolte. C'est dire que si nous avons dès à présent des craintes à ce sujet, que nous pouvons compter que le prix montera encore plus haut qu'il ne l'est présentement.

ANIMAUX VIVANTS

Il y avait en vente sur les deux marchés de Montréal au cours de la dernière semaine 1490 bêtes à cornes, 3122 veaux, 5025 porcs, 102 moutons et agneaux.

Il y avait en plus plusieurs chars de porcs, qui ont été manipulés sur les cours, mais qui étaient destinés aux abattoirs.

BÊTES A CORNES

Les prix pour les bêtes à cornes étaient plus élevés que la semaine précédente. Les prix pour les bouvillons étaient pratiquement les mêmes, mais la qualité était inférieure à ce qu'elle avait été précédemment. La majorité des bouvillons qu'il y avait en vente étaient plutôt légers et n'étaient pas suffisamment finis et ils se sont vendus à \$9.00 et \$9.50. Les bouvillons légers et maigres rapportaient de \$8.00 à \$8.75. Quelques bouvillons de choix se sont vendus de \$10.75 à \$11.00 mais ces prix étaient très rares.

Les bonnes vaches se sont vendues pour la plupart à \$8.00 et \$8.50 et quelques-unes de choix se sont vendues à \$9.00. Des lots complets de chars composés de vaches d'assez bonne qualité rapportaient \$7.75.

Les animaux destinés à la mise en conserve, ainsi que les sujets de coupe se payaient de \$3.25 à \$4.75; parmi ceux-ci entraient les vaches qui avaient été soumises à l'épreuve à la tuberculine et qui avaient réagi à cette épreuve.

Les prix pour les bœufs se sont maintenus fermes à \$6.50 et \$8.00.

VEAUX

Etant donné que nous en sommes à une saison où les offres se font de plus en plus nombreuses et que la qualité des sujets offerts laisse passablement à désirer, on doit considérer que les prix actuels sont bons. Les veaux rapportaient jusqu'à

\$9.00 avec un qui s'est rendu à \$9.50. La majorité des veaux furent achetés par lots complets et les prix ont varié entre \$7.50 et \$8.25 par cent livres. Les veaux maigres rapportaient de \$7.00 à \$7.50 et un lot de veaux de qualité réellement inférieure ne fut payé que \$4.50.

MOUTONS ET AGNEAUX

Les quelques moutons qui ont été offerts sur le marché ont rapporté de \$8.00 à \$9.00 par cent livres et les agneaux ont été payés de \$6.00 à \$9.00 chacun.

(Suite à la page 367)

AUX CULTIVATEURS

du district de Québec
EXPÉDIEZ VOTRE CREME

— A QUEBEC —

et sauvez sur les frais de transport.
CALCULEZ quel montant vous économisez pendant une année, nous sommes certains que vous expédiez votre crème à

LAITERIE LAVAL ENRG.

237, 4ième Avenue, - - Limoilou, QUÉBEC

Capital, \$500,000.00

Références: Banque Canadienne Nationale et Banque de Montréal.

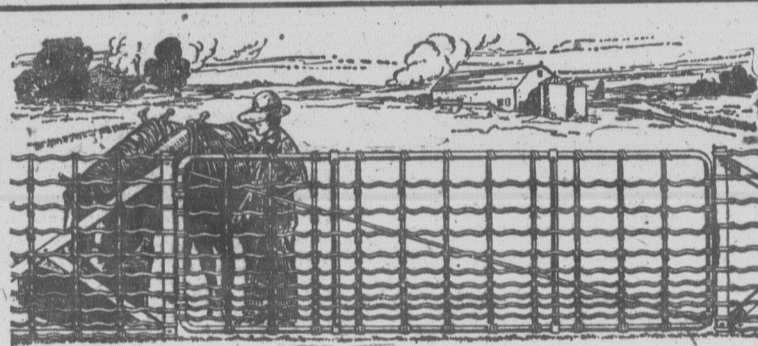

Les Barrières Frost Galvanisées à Chaud

Sont positivement les chefs-d'oeuvre du genre

Nouveaux Prix Réduits

La nouvelle méthode de galvanisation Frost et les perfectionnements apportés à leur solidité ont produit une véritable transformation! Votre Barrière Frost résistera à la rouille et aux plus fortes tensions pendant de longues années.

Galvanisée à chaud, leur armature peut supporter l'épreuve de galvanisation classique pendant huit immersions d'une minute et plus—ce qui équivaut à toute une vie d'exposition aux éléments. Notre propre méthode de galvanisation, utilisée dans l'usine Frost seulement, recouvre les soudures et chaque partie de l'armature tubulaire et de ses accessoires, et nous permet de faire cette étonnante déclaration:

Armatures tubulaires de 1 pouce, lourdes, solides, avec Joints soudés.
Galvanisation à chaud—Fameux Noeud Juste FROST.
Fils latéraux supplémentaires. Boulons et chevilles des gonds plus lourds et plus solides—loquet à chaîne—plusieurs autres nouveaux perfectionnements ajoutés à la solidité générale de la barrière.

Voici donc une barrière plus lourde et plus solide, et qui coûte moins cher pour chaque livre de son poids! Notre nouvel outillage et la demande très active nous ont permis de fabriquer cette barrière incomparable. Voyez le consignataire de la Marque Frost. Achetez vos Barrières Frost au plus tôt.

FROST STEEL AND WIRE CO., LIMITED
MONTREAL, QUÉBEC et HAMILTON

Fabricants de Fil Métallique Galvanisé et Poli—de Liens d'Engrbage et d'Emballage—et de
Fils Métalliques pour Manufacturiers.

230 F

Clôtures de fermes

FROST

munies du véritable Noeud Juste Frost. Toutes hauteurs et mailles ordinaires.

Clôtures à volaille

FROST

pour basses-cours, ou comme clôture légère de jardin. Toutes hauteurs ordinaires et quatre poids différents.

Barrières galvanisées

à chaud FROST

à cadre véritablement galvanisé à chaud.

Clôtures de pelouses

FROST

3 modèles d'ornement.

Clôtures d'acier angulaires

FROST

Massives et durables. Hauteur: de 3 à 6 pieds.

Clôtures en chainons

FROST

galvanisées avant et après le tissage. Protection définitive de la propriété.

Tissu métallique

FROST

pour l'élevage du renard et du rat musqué. Aussi, enclos pour renards.

Demandez notre catalogue illustré gratuit, nos prix, nos devis et nos textes publicitaires spéciaux décrivant les séries ci-haut.

Joints Soudés

L'Armature de la Barrière Frost n'a pas de crampons; ses joints sont soudés à l'électricité.

Les plus fortes tensions ne peuvent les disjoindre. Les joints (la partie la plus faible des autres barrières) sont la partie la plus solide des Barrières Frost.

Le marché de la Coopérative Fédérée de Québec

114 rue St-Paul Est, Montréal, Case postale 326.

Dépt. des achats

Les-prix ci-dessous sont ceux en vigueur aujourd'hui. Ils sont sujets à changement sans avis. Mode de paiement: traite, ou mieux, argent comptant avec la commande.

FARINES

Table with 4 columns: A pain, le sac, A engrais, le 100 lbs. Rows include Crème de l'Ouest, Castle, Winnipeg, A pâtisserie, Silver Moon.

ENGRAIS ALIMENTAIRES

Table with 3 columns: Simples, la tonne, Composés. Rows include Son, Gru Rouge, Gru Blanc, Tourteaux de lin, Blé d'Inde, Moulée d'avoine, Avoine d'alimentation, Blé engrais No 6.

Ces prix s'appliquent à des commandes par wagons complets de 500 sacs ou plus. Pour quantité moindre, ajoutez 15c par sac. Fret payable de Montréal.

GRAINS ALIMENTAIRES

Table with 3 columns: AVOINE, Exp. Imm., Blé No 6 Standard. Rows include No 2 C.W. standard, No 3 C.W. standard, No 3 C.W. tough, No 1 d'alimentation standard, Orge No 3 C.W. standard, Orge No 4 C.W., Orge à engrais.

Les prix des grains sont pour charrs complets en grenier. Les secrétaires de coopératives sont priés de communiquer avec nous à nos frais, pour s'assurer que les prix que nous publions sont encore en vigueur, avant de grouper leurs commandes.

PROVISIONS POUR LA MAISON

Table with 3 columns: BEURRE, Boîte de, Prix. Rows include Pasteurisé pains 1 lb, Pasteurisé solide, No 1 (choix) pains 1 lb, No 1 (choix) solide.

Table with 3 columns: FROMAGE, la lb., Prix. Rows include Fromage coloré en meules d'environ 20 lbs, En meules de 5 lbs, Fromage fort, blanc, en meules de 80 lbs, Fromage fort, blanc, par morceau, Fromage d'Oka en meules de 5 lbs, Kraft, Fromage Gruyère canadien.

Table with 3 columns: CEUFS, la douzaine, Prix. Rows include Frais Extras, Frais Premiers, Frais second.

Ces œufs sont en caisse de 30 douzaines et la caisse est donnée gratuitement.

Table with 3 columns: *Fèves (Par poches de 120 lbs) la lb., Prix. Rows include Blanches No 1, Par quantité de 5 poches ou plus, Par quantité de 10 poches et plus.

Table with 3 columns: *Pois (Par poches de 120 lbs) la lb., Prix. Rows include No 1 garantis bien cuisants, Par quantité de 5 poches et plus, Par quantité de 10 poches ou plus.

SPÉCIAL

Table with 3 columns: Miel Caisnes, Blanc, Ambré, Brun, 4 chaud, 2 1/2 lbs, 2 chaud, 5 lbs, 6 chaud, 10 lbs, Chaudières 30 lbs, Chaudières 60 lbs.

Les chaudières de 2 1/2, 5 et 10 livres se vendent pas caisses de 60 livres c'est-à-dire 24, 12 et 6 chaudières.

Table with 3 columns: SIROP D'ÉRABLE, Bidon d'un gallon (Qualité Choix), Bidon de 80 onces, Bidons de 37 onces.

Ces deux derniers bidons sont hermétiquement fermés et conservent indéfiniment au sirop sa saveur et son bon goût.

Table with 3 columns: SUCRE D'ÉRABLE PUR, Pain 1 lb, 2 à 3 lbs.

Table with 3 columns: SAINDOUX PUR, Seaux de 20 lbs, Tinettes de 60 lbs, Boîtes de 56 lbs, Boîtes de 50 lbs, Caisse de 60 lbs, Caisse de 60 lbs.

Table with 3 columns: GRAISSE COMPOSÉE, Chaudières de 20 lbs, Tinettes de 60 livres.

Table with 3 columns: LARD SALÉ, Gras 30 à 40 morceaux 200 lbs, Gras de dos 40 à 50 morceaux 200 lbs, Demi baril 100 lbs 40 à 50 morceaux, Gras d'épaule 25 à 35 morceaux 200 lbs.

Table with 3 columns: JAMBONS, Jambons Fesses, Bacon flanc.

PEINTURE "FÉDÉRÉE"

Peinture de 1ère qualité pour tous les usages

Table with 3 columns: Spécial Peinture à grange, ÉMAIL BLANC (Première qualité), Bidon, 1 gallon, Bidon, 1/2 gallon, Bidon, 1/4 gallon, Bidon, 1 chopine, Bidon, 1/2 chopine.

Table with 3 columns: VERNIS A PLANCHER "Everlastic", Bidon, 1 gallon, Bidon, 1/2 gallon, Bidon, 1/4 gallon, Bidon, 1 chopine.

Table with 3 columns: VERNIS "GOLD MEDAL", Bidon, 5 gallons, Bidon, 1 gallon, Bidon, 1/2 gallon, Bidon, 1/4 gallon, Bidon, 1 chopine.

Table with 3 columns: TEINTURE AU VERNIS, Bidon, 1 pinte, Bidon, 1 chopine, Bidon, 1/2 chopine.

Table with 3 columns: TEINTURE A BARDEAUX, Couleurs Gris-vert ordinaires, 1/2 baril, Bidon de 5 gallons, Bidon de 1 gallon.

Table with 3 columns: Peinture pour maison, intérieur et extérieur, aussi peinture à plancher.

Table with 3 columns: Couleurs ordinaires No 38, Vert à jalouse No 67, Vermillon No 67, Blanc Intérieur et extérieur, Bidon, en v. 50 g., 1/2 baril, Bidon, 5 gall., Bidon, 1 gall., Bidon, 1/2 gall., Bidon, 1/4 gall.

Table with 3 columns: ALIMENTS POUR VOLAILLES, Farine de viande 60%, Prot., Farine de viande et d'os 50% Prot., Os broyés, Farine d'os broyés, Ecailles d'huitres, Charbon de bois, Gravier pour volaille.

Table with 3 columns: MELASSE A ANIMAUX, En baril d'environ 45 gallons, 23 le gall., F. A. B. nos entrepôts, Montréal.

Table with 3 columns: SEL LYMN, Réputé le meilleur pour le beurre et le fromage, \$4.75 le baril, F.A.B. nos entrepôts.

Table with 3 columns: GROS SEL LIVERPOOL, Sac, 140 lbs \$1.25 F.A.B. nos entrepôts, Sel en pierre sacs de 100 lbs, Groupez vos commandes pour acheter un char complet.

Table with 3 columns: CONSERVES ALIMENTAIRES, Tomates Choix Fédérée, bte 2 1/2, Fèves jaunes en gousses, choix Fédérée, bte 2, Fèves jaunes en gousses, reg. Rose-Marie, bte 2, Blé d'inde sucré, choix Fédérée, bte 2, Blé d'inde sucré, reg. Rose-Marie, bte 2, Blé d'inde Bantam, doré sur épis, choix Fédérée bte 4, Blé d'inde Bantam, doré sur épis, reg.M. de V., bte. 4.

Table with 3 columns: BIDONS A LAIT, Apollo 5 gallons.

Table with 3 columns: GAZOLINE FÉDÉRÉE, 1ère qualité.

Table with 3 columns: *PETROLE FÉDÉRÉE, 1ère qualité.

Table with 3 columns: FORMALINE GARANTIE 40%, En bouteilles d'une chopine, mesure impériale, 20 onces, 12 bouteilles à la caisse, 15 livres net \$5.50 la caisse.

Table with 3 columns: En barils d'environ 45 gallons chacun, Cruche de 1/2 gallon 5 livres net, Cruche de 1 gallon 10 livres net, Cruche de 5 gallons 50 livres net, (Prix des cruches vides: 1/2 et 1 gall. 60z. 5 gall. \$2.50).

Table with 3 columns: F. A. B. Nos entrepôts, Montréal.

Nous avons un assortiment complet d'Insecticides de première qualité, tels que: Vert de Paris, Arseniate de Plomb, Arseniate de Chaux, Bouillie Bordelaise, Bouillie Bordelaise Empoisonnée, Vitriol Bleu, Huile à mouches, etc. Demandez nos prix.

LA

Section des achats.

Advertisement for 'CET ACHER TW...' featuring 'TRAINE A PIERRES' and 'STEEL-THOUGH & M...'

PORCS

Les prix pour les porcs au cours de la semaine. Q... été reçus par les maisons... contrat à \$10.00 sur cla... balance des porcs a été v... avec trois ou quatre lots qu... à \$10.40 sans classification... étaient payés après que le... été nourris et abreuvés.

VEAUX ABAT

Ce marché s'est mainte... veut au cours de la se... On considère que les prix... étant donnée l'abondance... y a sur le marché et étant... qualité plutôt inférieure... l'on y envoie.

Nous conseillons fortem... vateurs de ne pas négliger... de leurs sujets, car il en... ment pour obtenir les plu... l'on sait qu'à l'heure act... grande différence entre le... paie pour les meilleurs... maux qui sont envoyés su... On ne s'attend pas à de... pour quel que temps enco... laisse entendre que les con... peuvent se maintenir enco... temps sans que nous ay... variations notables dans le...

PORCS ABAT

Il n'y a rien de nouvea... mais nous ne serions pas... puisse y avoir une haus... temps surtout si les expéd... trent quelque peu particu... la qualité et de la prépar... animaux.

Les arrivages ont été à... sants pour répondre à la... l'on recevait de la part... mais nous sommes sous l'i... le marché actuel pourrait... plus que ce qui est envo... conséquences nuisibles ne s...

VOILAILLES VIVA

À la suite des hausses... nous avons eues au cour... semaines, nous devons m... gistrer une faible baisse... poules vivantes. La chose... de partie au fait du peu... sujets que l'on envoie gén... que de la trop grande abon... vages. Nous croyons que le... gagneraient à ne pas envo... insuffisamment préparées... trop souvent.

La demande est présente... l'on aurait tort de n'em... la raison plus haut mention...

ABSOR

fait disparaître dilata... tissus épais et end... dons enflés, sensibi... meurtrissure et de... arrête la boiterie p... éparvin, calme la d... par venir d'ampoules...

fait pas tomber ses poils, ne... repose, \$2.60 la bouteille, chez... ou livrée. Livre 1 R gratis.

ANTISEPTIQUE pour menstrieure, c... enton, veines et glandes enflé... Calme la douleur et débite le... pharmacien ou franc: Détails plus... des yés.

W. F. YOUNG, Inc., 10, Immeuble Ly...

LA COOPÉRATIVE FÉDÉRÉE DE QUÉBEC

FOURNIT LES COMMENTAIRES SUIVANTS SUR LES MARCHÉS

SEMAINE DU 20 AU 27 AVRIL 1928

Section des achats.

CET ACIER "TWEED"
TRAINE A \$12.00
PIERRES Comptant avec commande
 (Stoie Boat)
 Livré sans frais à votre station. De fonctionnement facile; très durable. Trois lames en acier en dessous lui donnent encore plus de force; ne pourrait pas comme le bois. Fait d'acier à bouillire de 3-16"; un rebord en acier tout autour empêche les pierres de tomber. S'il n'est pas tel que représenté, renvoyez-le et nous vous remboursons votre argent.
THE STEEL TROUGH & MACHINE CO.,
 Tweed - Ont. Ltd.

(Suite de la page 365)

PORCES

Les prix pour les porcs se sont raffermis au cours de la semaine. Quelques-uns ont été reçus par les maisons de salaison sur contrat à \$10.00 sur classification. La balance des porcs a été vendue à \$10.25 avec trois ou quatre lots qui se sont rendus à \$10.40 sans classification. Ces prix étaient payés après que les porcs avaient été nourris et abreuvés.

Les truies se payaient de \$8.00 à \$8.50

VEAUX ABATTUS

Ce marché s'est maintenu au même niveau au cours de la semaine dernière. On considère que les prix actuels sont bons étant donné l'abondance de veaux qu'il y a sur le marché et étant donné aussi la qualité plutôt inférieure des sujets que l'on y envoie.

Nous conseillons fortement aux cultivateurs de ne pas négliger la préparation de leurs sujets, car il en dépend énormément pour obtenir les plus hauts prix et l'on sait qu'à l'heure actuelle il y a une grande différence entre les prix que l'on paie pour les meilleures qualités d'animaux qui sont envoyés sur nos marchés.

On ne s'attend pas à des changements pour quelque temps encore et l'on nous laisse entendre que les conditions actuelles peuvent se maintenir encore assez longtemps sans que nous ayons à subir de variations notables dans les prix.

PORCES ABATTUS

Il n'y a rien de nouveau sur ce marché mais nous ne serions pas surpris qu'il puisse y avoir une hausse avant longtemps surtout si les expéditeurs se montrent quelque peu particuliers au sujet de la qualité et de la préparation de leurs animaux.

Les arrivages ont été à peu près suffisants pour répondre à la demande que l'on recevait de la part des acheteurs, mais nous sommes sous l'impression que le marché actuel pourrait absorber encore plus que ce qui est envoyé sans que des conséquences nuisibles ne se fassent sentir.

VOLAILES VIVANTES

À la suite des hausses successives que nous avons eues au cours des dernières semaines, nous devons maintenant enregistrer une faible baisse dans les prix des poules vivantes. La chose est due en grande partie au fait du peu de qualité des sujets que l'on envoie généralement plutôt que de la trop grande abondance des arrivages. Nous croyons que les cultivateurs y gagneraient à ne pas envoyer des volailles insuffisamment préparées ainsi qu'il arrive trop souvent.

La demande est présentement bonne et l'on aurait tort de n'en pas profiter pour la raison plus haut mentionnée.

ABSORBINE
 TRADE MARK
 fait disparaître dilatations bursales, tumeurs épaisies et enflées; courbes; tendons enflés, sensibilité de toute meurtrissure et de toute entorse; arrête la boiterie provenant d'un éparvin, calme la douleur. Ne fait pas venir d'ampoules au cheval, ne fait pas tomber ses poils, ne l'oblige pas au repos. \$2.50 la bouteille, chez le pharmacien, ou livrée. Livre 1/2 la graine.
ABSORBINE 1/2, pour les personnes, un traitement antiseptique pour meurtrissures, coupures, blessures, entorses, vésicules ou glandes enflées et douloureuses. Calme la douleur et débarrasse \$1.25 la bouteille chez le pharmacien ou livrée. Bouteille plus complète et vous serez guéri.
 W. F. TOWN, Inc., 19, Avenue Lyman, Montréal, Can.

GRAINS

Nous enregistrons une hausse générale sur ce marché pour la semaine qui vient de se terminer. Tous les grains accusent des augmentations plus ou moins fortes selon les espèces.

L'avoine et le blé se sont fait remarquer par la marge de changements qu'ils montrent. Il y a pour ces deux grains une hausse de quatre sous pendant que le blé d'inde montait de deux à quatre sous selon que les commandes étaient placées pour livraison immédiate ou pour livraison à l'été.

L'orge de son côté voyait ses prix suivre la marche ascendante qui lui était dictée par les précédentes, mais dans des proportions beaucoup moins accentuées, soit un sou de plus.

Les indications actuelles nous portent à croire que les conditions présentes doivent se maintenir pendant quelque temps et que nous n'aurons pas d'amélioration pour quelques jours.

FARINES

Le marché aux farines a suivi quelque peu les réactions qui se sont produites sur le marché aux grains et nous devons mentionner une augmentation de 10 par baril sur les prix qui avaient cours la semaine précédente.

Il y eut beaucoup d'activité sur ce marché et les commandes se font plus facilement et plus abondantes. L'ouverture de la navigation devrait avoir un heureux effet sur les conditions présentes.

Les prix actuellement demandés sont les suivants: farine de première patente, \$3.60; farine de deuxième patente, \$3.00; farine forte à boulanger, \$7.30. Ces prix sont F.A.B. Montréal et pour des quantités de chars complets.

ENGRAIS ALIMENTAIRES

Nous n'avons rien de nouveau à faire, remarquer sur ce marché et les conditions que nous donnions la semaine dernière sont pratiquement les mêmes sans que l'on voit d'indication qui nous porte à croire que les conditions puissent changer du moins pour quelque temps encore.

Quoiqu'il y ait eu des améliorations sensibles dans les expéditions et que les meuniers trouvent beaucoup moins de difficultés dans leurs livraisons nous croyons que les prix actuels doivent se maintenir encore pendant quelque temps.

Chaque semaine il se fait un nombre assez considérable d'expéditions malgré que les prix soient plutôt élevés. La température défavorable a forcé bon nombre de cultivateurs à faire des achats d'engrais auxquels ils n'auraient pas été forcés si la température eût été moins inclemente.

Les prix courants sont les suivants: son, \$40.00; gru rouge, \$42.00; gru blanc, \$48.00 la tonne, F.A.B., Montréal et par char complet.

TÔLE

Ce marché se fait remarquer par la grande activité qui y règne. Les cultivateurs se montrent très anxieux pour se préparer aux constructions qu'ils projettent pour l'été et leurs demandes de renseignements montrent non moins éloquentement qu'ils tiennent à se procurer cet article à aussi bon compte que possible.

Nous ne serons pas de ceux qui les blâmeront de la chose, car il y a à certain moyen de réaliser des économies. Celui qui se renseigne sur les prix qu'on demande de lui est moins que les autres exposé à se faire rouler.

Il n'y a rien de nouveau dans les prix. Toutefois pour qui veut y regarder de près, il verra qu'à certaines places il se peut que l'on trouve de la tôle à meilleur compte qu'à d'autres.

BROCHE A CLÔTURE

Nous n'avons pas de changements à noter sur ce marché. Les commandes se font des plus en plus nombreuses. C'est le temps de travaux de réparation et de confection de clôtures et de divisions de fermes et les cultivateurs profitent de la saison actuelle pour finir ce genre de travaux avant que les beaux jours ne les forcent à d'autres travaux plus pressants.

L'usage de la broche à clôture se généralise de plus en plus et les cultivateurs trouvent qu'elle économise à se servir de la broche plutôt que de perches. Il n'y a pas de doute qu'une broche de bonne qualité rend possible les clôtures permanentes et qu'elle diminue considérablement les frais de réparations annuelles.

Nous achetons la Crème et les Oeufs à l'année

NOUS PAYONS DE HAUTS PRIX

ÉCRIVEZ-NOUS

J. Joubert
 LIMITEE

4141 rue St-André
 MONTREAL

CRÈME

LAITERIE CHAMPLAIN Ltée

180, rue Dorchester - Québec

Demandez la cotation de la Laiterie Champlain, Ltée, à vos banques... Faites affaire avec cette laiterie, essayez-la dès maintenant... Demandez par lettres leurs cartes d'envoi... Elles vous seront adressées gratuitement par la maille.
 Nous avons besoin cette année d'une grande quantité de crème douce... Nous avons pour le teste de votre crème un fils de cultivateur honnête et compétent qui vous donnera toute la teneur en gras de votre crème avec satisfaction.
 La paye est aussi garantie tous les quinze jours et chèques acceptés sans charges par n'importe quelle banque.

Un fort capital investi dans cette Cie est payé par des actionnaires bien connus du Ctd Portneuf, dans les affaires depuis trente ans. M. Ch. Laganière, président, Grandines, Ctd Portneuf, M. Henri Grandbois, directeur-auditeur, de St-Casimir, Ctd Portneuf et M. Narcisse Naud, gérant de cette dite Cie après avoir été inspecteur de boulangerie et fromagerie plus de quinze ans dans le Ctd de Portneuf et propriétaire de grosses fabriques, connaît très bien le besoin du cultivateur.
 Et voyez-nous votre crème et venez-nous voir si vous le désirez à 180 rue Dorchester, Québec



Pour la Couverture et pour les Pans employez ces feuilles de métal

Plusieurs cultivateurs qui ont couvert leurs bâtisses avec Nu-roof ont été tellement satisfaits qu'ils n'ont pas voulu employer autre chose pour les pans. Dans chaque cas, l'ouvrage terminé donne une bâtisse dont le propriétaire peut être fier.

Nu-Roof
 de PEDLAR

Voici quelque chose de radicalement en fait de matériaux pour couverture, une feuille qui couvre une plus grande superficie que n'importe quelle autre-feuille jusqu'ici fabriquée, et qui cependant est assez rigide pour se poser promptement et facilement. Cette feuille mesure 33 1/2 pouces de largeur et jusqu'à 10 pieds de longueur. Une combinaison de côtes sur toute la longueur de la feuille donne au toit grande force et rigidité, tandis que le dessus plat des côtes sur les côtés permet de croiser deux feuilles voisines en un joint capable de résister à n'importe quelles conditions atmosphériques. Nu-Roof Pedlar est fabriqué de fer ondulé de toute première qualité et durera aussi longtemps que la bâtisse elle-même.

Envoyez-nous les dimensions de votre bâtisse et nous vous ferons un prix pour les matériaux pour tout l'ouvrage.

THE PEDLAR PEOPLE, LIMITED

BUREAU & MANUFACTURE à MONTREAL
 26 rue Nazareth

MANUFACTURES: Oshawa, Montréal, Winnipeg, Vancouver.
 SUCCURSALES: Montréal, St-Jean, Halifax, Québec, Ottawa, Toronto, London, Winnipeg, Régina, Vancouver.

PRODUITS METALLIQUES PEDLAR

PER
B-226

S



Organe officiel
Administration et R...
37 de la Cour...
Québec.

VOLUME XVI,

BE

SERVEZ-VOUS

TOLE
UNI

Notre
Nos prix vous in...
achats.

Envoyez-nous
proposer de cons...
ment et sans obli...
de la tôle rendue

Demandez p...
des autres.

Co

1 an pour payer

après 30 jours d'essai

ENVOYEZ LE COUPON Pour connaître notre offre sensationnelle

Renseignez-vous promptement au sujet de la Nouvelle Ecrémeuse améliorée—l'Ecrémeuse qui vous fera faire plus d'argent qu'aucune autre jamais construite. Découvrez pourquoi elle est si en avance sur tous les genres d'écrémeuses antérieures, que

97 pour 100 des personnes qui l'essayent la gardent !

Des personnes qui en ont fait l'expérience, disent qu'elle est la plus facile à tourner, qu'elle écrème plus parfaitement, que c'est l'écrémeuse la plus commode qui ait jamais été vue. Des masses de lettres arrivent tous les jours, disant que des records d'écrémage ont été brisés, que la crème produit a un degré supérieur, avec une augmentation étonnante de profits, une économie de temps et de travail que l'on n'aurait jamais cru possible.

LA NOUVELLE ECREMEUSE American

Le dernier progrès dans la performance d'écrémeuse

Le nouveau bassin léger de l'écrémeuse Américaine est une merveille de plus parfait écrémage et de plus facile nettoyage. Disques d'écrémage non oxydables et échangeables. Fabriqués d'un alliage spécial auquel la crème ne colle pas. Nettoyés en un clin d'œil. Le bassin lance rapidement et parfaitement, recueillant jusqu'à la dernière goutte de crème. Même mécanisme qu'une automobile de \$5,000, avec seulement deux points de contact. Facile à tourner, le poids de la manivelle met l'Ecrémeuse en mouvement. Des robinets ajustables permettent l'emploi de bidons de 40 chopines pour le lait écrémé. Cependant la manivelle est à la hauteur la plus commode. Réservoir bas et de grande capacité. La Tablette ajustable pour seau à crème permet l'emploi de n'importe quel seau. Indicateur de vitesse audible—point de res orts, ne se déränge jamais—donne un écrémage parfait, de qualité uniforme, une crème de la plus haute qualité possible. Voilà quelques-unes des multiples raisons de la supériorité de l'Américaine. Elles sont toutes expliquées dans notre Nouveau Catalogue Illustré de 40 pages.

TRANSPORT PAYÉ 30 JOURS D'ESSAI

Cette écrémeuse de haute qualité, de plus longue durée, qui écrème mieux, qui vous donne plus de profits, est expédiée transport payé à n'importe quel endroit du Canada. Envoyée promptement—de l'un des nombreux et commodes endroits d'expédition. Toute Américaine envoyée sans restriction pour 30 jours d'essai. Vous ne payez pas de transport. Comparez-la avec n'importe quel autre—même avec celles coûtant deux fois plus. Si vous ne croyez pas que c'est la meilleure, renvoyez-la et nous paierons le transport. Vous ne saurez jamais si vous obtenez le plus pour votre argent, à moins que vous n'essayiez l'Américaine.

PRIX DE LA MANUFACTURE Paiement aussi bas que **\$2.30 par mois**

Bien que la Nouvelle Américaine soit construite de matériaux supérieurs, cependant son prix est étonnamment bas. Vous épargnez grâce à trois facteurs importants: (1) fabrication spécialisée; (2) forte production; (3) vente directe, juste aux prix de la manufacture. Des personnes qui l'emploient disent qu'elles ont épargné de \$15 à \$60 et qu'elles ont eu une meilleure écrémeuse? Les prix sont les mêmes au Canada qu'aux Etats-Unis. Quatre grandeurs pour convenir à toute ferme—depuis 125 livres à l'heure (pour une vache) jusqu'à la grande écrémeuse de 850 livres facile à tourner. Adaptable à toute force motrice. Procurez-vous notre catalogue.

DEMANDEZ NOTRE CATALOGUE GRATIS

Une jolie brochure illustrée de 40 pages qui vous renseignera parfaitement sur la Nouvelle Américaine; Régistre de Service garanti, comprenant service gratuit; nos bas prix sensationnels directs de la manufacture; notre système de paiements faciles ou différés—et notre offre libérale de transport payé pour essai. Envoyez le coupon aujourd'hui.

AMERICAN SEPARATOR Case 129N Bridgeburg, Ont.
Constructeur depuis 1894 d'Ecrémeuses de Haute qualité.



ADRESSEZ CE COUPON

AMERICAN SEPARATOR CO.
Case 129N Bridgeburg, Ont.

Veillez m'envoyer gratuitement votre nouveau catalogue illustré de 40 pages: "The Dawn of Greater Profits"—"L'Aurore de plus Gros Profits".

Nom

Adresse

(Veillez écrire nom et adresse en lettres moulées)

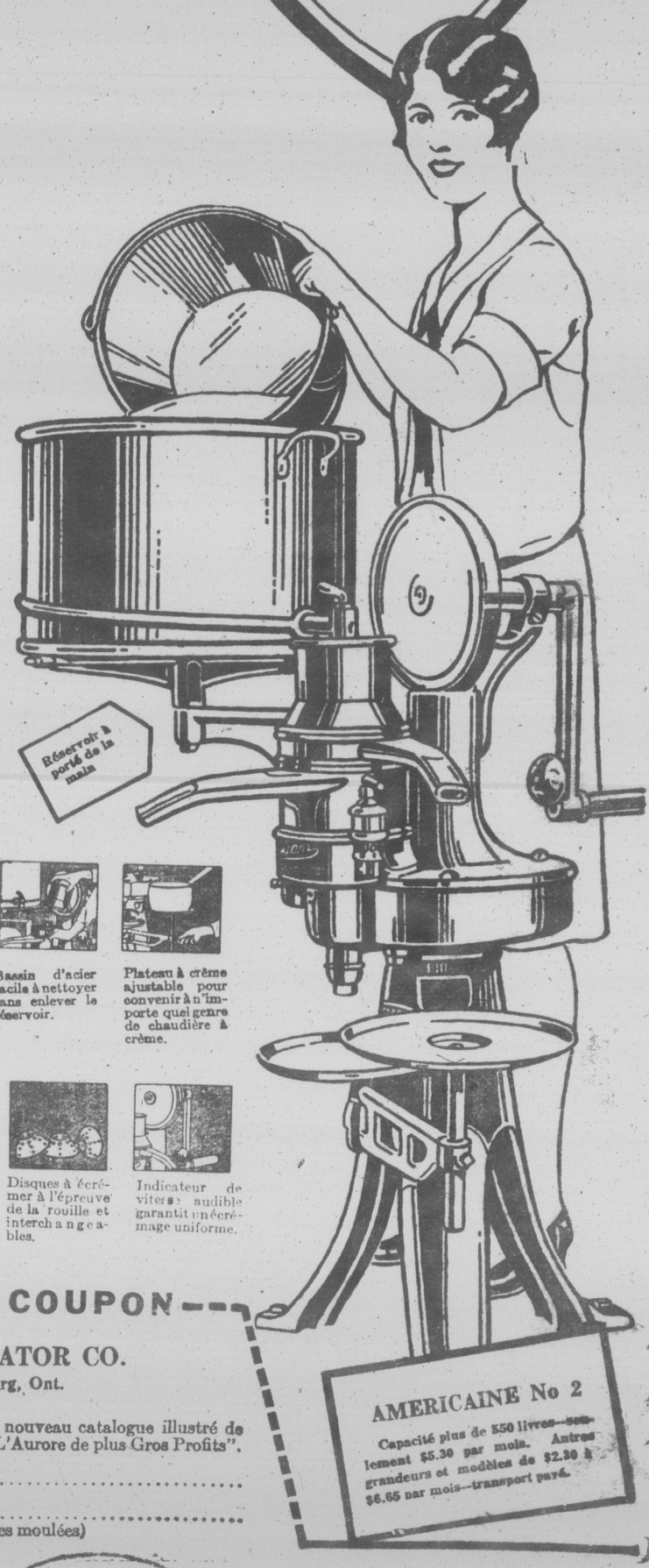

AMERICAINE No 2
Capacité plus de 550 livres—seulement \$5.30 par mois. Autres grandeurs et modèles de \$2.30 à \$6.05 par mois—transport payé.

