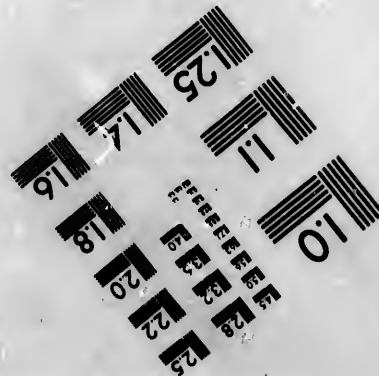
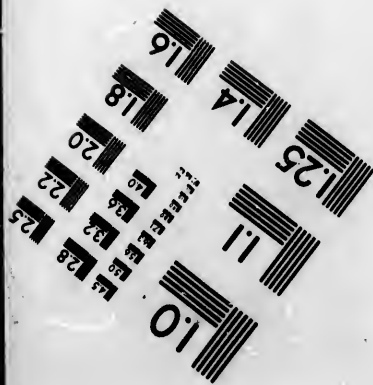
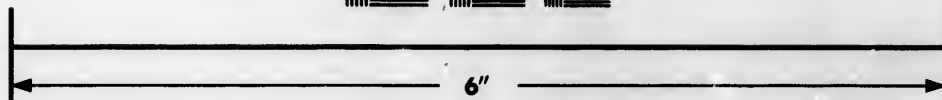
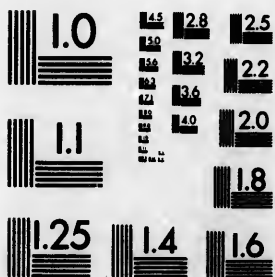

**IMAGE EVALUATION
TEST TARGET (MT-3)**



**Photographic
Sciences
Corporation**

23 WEST MAIN STREET
WEBSTER, N.Y. 14580
(716) 872-4503

**CIHM/ICMH
Microfiche
Series.**

**CIHM/ICMH
Collection de
microfiches.**



Canadian Institute for Historical Microreproductions / Institut canadien de microreproductions historiques

© 1983

Technical and Bibliographic Notes/Notes techniques et bibliographiques

The Institute has attempted to obtain the best original copy available for filming. Features of this copy which may be bibliographically unique, which may alter any of the images in the reproduction, or which may significantly change the usual method of filming, are checked below.

L'institut a microfilmé le meilleur exemplaire qu'il lui a été possible de se procurer. Les détails de cet exemplaire qui sont peut-être uniques du point de vue bibliographique, qui peuvent modifier une image reproduite, ou qui peuvent exiger une modification dans la méthode normale de filmage sont indiqués ci-dessous.

- Coloured covers/
Couverture de couleur
- Covers damaged/
Couverture endommagée
- Covers restored and/or laminated/
Couverture restaurée et/ou pelliculée
- Cover title missing/
Le titre de couverture manque
- Coloured maps/
Cartes géographiques en couleur
- Coloured ink (i.e. other than blue or black)/
Encre de couleur (i.e. autre que bleue ou noire)
- Coloured plates and/or illustrations/
Planches et/ou illustrations en couleur
- Bound with other material/
Relié avec d'autres documents
- Tight binding may cause shadows or distortion
along interior margin/
La reliure serrée peut causer de l'ombre ou de la
distortion le long de la marge intérieure
- Blank leaves added during restoration may
appear within the text. Whenever possible, these
have been omitted from filming/
Il se peut que certaines pages blanches ajoutées
lors d'une restauration apparaissent dans le texte,
mais, lorsque cela était possible, ces pages n'ont
pas été filmées.
- Additional comments:/
Commentaires supplémentaires:

- Coloured pages/
Pages de couleur
- Pages damaged/
Pages endommagées
- Pages restored and/or laminated/
Pages restaurées et/ou pelliculées
- Pages discoloured, stained or foxed/
Pages décolorées, tachetées ou piquées
- Pages detached/
Pages détachées
- Showthrough/
Transparence
- Quality of print varies/
Qualité inégale de l'impression
- Includes supplementary material/
Comprend du matériel supplémentaire
- Only edition available/
Seule édition disponible
- Pages wholly or partially obscured by errata
slips, tissues, etc., have been refilmed to
ensure the best possible image/
Les pages totalement ou partiellement
obscurcies par un feuillet d'errata, une pelure,
etc., ont été filmées à nouveau de façon à
obtenir la meilleure image possible.

This item is filmed at the reduction ratio checked below/
Ce document est filmé au taux de réduction indiqué ci-dessous.

10X	12X	14X	16X	18X	20X	22X	24X	26X	28X	30X	32X
<input type="checkbox"/>	<input type="checkbox"/>	<input type="checkbox"/>	<input type="checkbox"/>	<input type="checkbox"/>	<input type="checkbox"/>	<input checked="" type="checkbox"/>	<input type="checkbox"/>	<input type="checkbox"/>	<input type="checkbox"/>	<input type="checkbox"/>	<input type="checkbox"/>

The copy to the

The impossibility of the filming

Original beginning the last sion, or other of first pa sion, at or illus

The last shall co TINUED which

Maps, different entirely beginn right a require metho

The copy filmed here has been reproduced thanks to the generosity of:

National Library of Canada

The images appearing here are the best quality possible considering the condition and legibility of the original copy and in keeping with the filming contract specifications.

Original copies in printed paper covers are filmed beginning with the front cover and ending on the last page with a printed or illustrated impression, or the back cover when appropriate. All other original copies are filmed beginning on the first page with a printed or illustrated impression, and ending on the last page with a printed or illustrated impression.

The last recorded frame on each microfiche shall contain the symbol \rightarrow (meaning "CONTINUED"), or the symbol ∇ (meaning "END"), whichever applies.

Maps, plates, charts, etc., may be filmed at different reduction ratios. Those too large to be entirely included in one exposure are filmed beginning in the upper left hand corner, left to right and top to bottom, as many frames as required. The following diagrams illustrate the method:

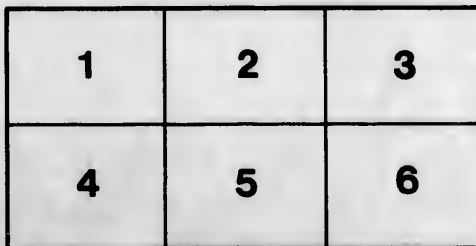
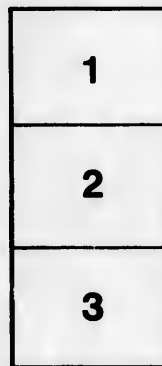
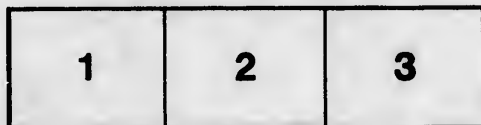

L'exemplaire filmé fut reproduit grâce à la générosité de:

Bibliothèque nationale du Canada

Les images suivantes ont été reproduites avec le plus grand soin, compte tenu de la condition et de la netteté de l'exemplaire filmé, et en conformité avec les conditions du contrat de filmage.

Les exemplaires originaux dont la couverture en papier est imprimée sont filmés en commençant par le premier plat et en terminant soit par la dernière page qui comporte une empreinte d'impression ou d'illustration, soit par le second plat, selon le cas. Tous les autres exemplaires originaux sont filmés en commençant par la première page qui comporte une empreinte d'impression ou d'illustration et en terminant par la dernière page qui comporte une telle empreinte.

Un des symboles suivants apparaîtra sur la dernière image de chaque microfiche, selon le cas: le symbole \rightarrow signifie "A SUIVRE", le symbole ∇ signifie "FIN".

Les cartes, planches, tableaux, etc., peuvent être filmés à des taux de réduction différents. Lorsque le document est trop grand pour être reproduit en un seul cliché, il est filmé à partir de l'angle supérieur gauche, de gauche à droite, et de haut en bas, en prenant le nombre d'images nécessaire. Les diagrammes suivants illustrent la méthode.

laire
s détails
ques du
nt modifier
rigger une
le filmage

d/
quées

aire

by errata
ned to

ent
une pelure,
façon à



Ch. H. H. H.

ÉTAT

INDIQUANT

Le Nombre de Limites, ou Permis ou Demandes de Permis

ACCORDÉS OU SOUS CONSIDÉRATION

POUR LA

Coupe du Bois de Construction

SUR LA

RIVIERE DES OUTAOUAIS ET SES TRIBUTAIRES.

DE

1848 A 1852.

IMPRIMÉE PAR ORDRE DE L'ASSEMBLÉE LÉGISLATIVE.



QUÉBEC:

IMPRIME PAR JOHN LOVELL, A SON ETABLISSEMENT A LA VAPEUR, RUE LA MONTAGNE.

1852.

REPONSE

PARTIELLE—A UNE ADRESSE de l'assemblée législative, datée le 27 septembre 1852, pour un état du nombre des limites ou permis, ou demandes qui ont été accordées ou qui sont sous considération pour la coupe du bois de construction ou billots de sciage sur la rivière des Outaouais et ses tributaires, ou dans d'autres parties de la province, pour les années 1848, 1849, 1850, 1851, 1852 etc.

Par ordre,

A. N. MORIN,
Secrétaire.

Bureau du secrétaire,
Québec, 13 juin 1853.

BOIS ET FORETS, tableau des permis accordés

NOMS.	Permis accordés durant l'année 1852.				Quantité et description		
	Date.	No.	Superficie en milles carrés	Localité, Rivière, Township ou Seigneurie.	Pin Blanc.		Pin
					Mor- ceaux.	Pieds.	Mor- ceaux.
JOHN HUME, Suivant rapport pour 1852.							
George Benson Hall							
Do do							
Do do							
Do do	15 Juin	1	30	Iroland, Inverness, Ha- lifax, Somerset, Nelson			
			30				
AMABLE BOCHET, Suivant rapport pour 1852.							
Antoine St. Cyr	2 Janvier		35	Rivière Batiscan			
Joseph O. Méthot	18 Février		74	Township de Gosford ..			
William Price & Cie.	20 "		230	Rivière Batiscan			
Willbrone Demars	21 "		120	Township d'Acton et Ri- vière Batiscan			
Do	10 Nov.		120	Do do			
Antoine St. Cyr & B. Roy ..	11 "		35	Rivière Batiscan			
George Hale	13 "		16	Do			
Joseph Onéz Méthot	30 Déc.		24	Township de Gosford ..			
William Price & Cie.	31 "		200	Rivière Batiscan			
			854				
L. M. GAUVREAU, Suivant rapport pour 1852.							
Casgrain & Cie.							
J. Baptiste Bélanger & Cie. .	2 Janvier	2	8				
Louis Bertram	7 "	3	20				
Do	2 Août	1	40	Rivière Verte			
MM. Price & Tétu	2 "	2	60	Rivière des Trois Pistoles			
			128				
JOHN ALFRED TORNEY, Suivant rapport pour 1852.							
Hon. John Robertson					1396	97720	
Do							
Thomas Jones					518	36240	
Do							
MM. J. & S. Savage					40	2800	
MM. Willey & Burrey					100	7000	
Do							
MM. J. & S. Hofey					400	28000	
Do							
Stephen Tracy					75	5250	
Do							
James Tibbits	11 Oct.	1	50	Grande Rivière Noire ..			
Do	" "	2	50	Do			
Do	" "	3	25	Rivière St. Jean, Branche N. O.			
Do	" "	4	25	Do do			
Do	" "	5	25	Rivière St. François, &c.			
Do	" "	6	25	Lac et R. Pohinégamook			
Do	" "	7	50	Lac Long, R. Cabaneau			
Do	" "	8	50	Do do			
Do	" "	9	50	Do do			
Montant porté en l'autre part			350		2529	177010	

et des droits reçus dans l'année 1852, etc.

accordés

description

Pin

Morceaux.

du bois sur lequel les droits ont été prélevés en 1852.							Montant du revenu.			REMARQUES.
Rouge.	Orme, frêne, etc.		Chêne &c.		Billots de sciage.		Rentes sur permis accordés.	Droits prélevés sur bois coupé.	Totaux.	
Pieds.	Mx.	Pieds.	Mx.	Pieds.	Epi- nette.	Pin.				
.....	200	4000	16 13 4	16 13 4
.....	2974	61 19 2	61 19 2
.....	933	9 14 5	9 14 5
.....	3 15 0	3 15 0
.....	200	4000	933	2974	3 15 0	88 6 11	92 1 11
.....	1381	17	4 7 6	14 14 9	19 2 3
.....	3423	80	0 5 0	37 6 5	48 11 5
.....	4694	9061	28 15 0	237 13 4	266 8 4
.....	18624	2208	15 0 0	240 0 0	255 0 0
.....	15 0 0	15 0 0
.....	4 7 6	4 7 6
.....	2 0 0	2 0 0
.....	3 0 0	3 0 0
.....	25 0 0	25 0 0
.....	28122	11366	106 15 0	529 14 6	636 9 6
.....	21239	9924	427 19 9	427 19 9
.....	188	1 0 0	3 18 4	4 18 4
.....	5850	6796	2 10 0	203 10 5	205 0 5
.....	5 0 0	5 0 0
.....	7 10 0	7 10 0
.....	27089	16908	16 0 0	634 8 6	650 8 6
.....	29218	2131 10 0	2131 10 0
.....	250	257 17 6	257 17 6
.....	128 17 6	128 17 6
.....	5 0 0	5 0 0
.....	600	8 15 0	8 15 0
.....	59 7 6	59 7 6
.....	3 7 6	3 7 6
.....	87 10 0	87 10 0
.....	1 5 0	1 5 0
.....	600	35 18 4	35 18 4
.....	6 5 0	6 5 0
.....	6 5 0	6 5 0
.....	6 5 0	6 5 0
.....	3 2 6	3 2 6
.....	3 2 6	3 2 6
.....	3 2 6	3 2 6
.....	3 2 6	3 2 6
.....	6 5 0	6 5 0
.....	6 5 0	6 5 0
.....	6 5 0	6 5 0
.....	6 5 0	6 5 0
.....	30668	50 0 0	2719 8 4	2769 8 4

1010

BOIS ET FORETS,

NOMS.	Permis accordés durant l'année 1852.				Quantité et description		
	Date.	No.	Superficie en milles carrés	Localité, Rivière, Township ou Seigneurie.	Pin blanc.		Pin
					Mor- ceaux.	Pieds.	Mor- ceaux.
Montant rapporté.....			350		2529	177010	
JOHN A. TOANEY, (Continuat.)	1852.						
James Tibbits	11 Octobre ..	10	25	Ruisseau Baker.....			
MM. J. et S. Glazier	12 " ..	11	25	Petite Rivière Noire...			
Do do	" " ..	12	25	Do do			
Do do	" " ..	13	20	Rivière Cabaneau, Lac Long.....			
Do do	" " ..	14	15	Rivière Cabaneau.....			
Do do	" " ..	15	10	Rivière Bleu, St. François			
James Tibbits	16 Novembre.	16	50	Do do			
Do	" " ..	17	25	Rivière St. François...			
Do	" " ..	18	34	Do do			
			579		2529	177010	
CYPRIEN BLANCHET, Suivant rapport pour 1852.							
John McCormick	10 Août.....	1	11½				
FLORENCE DEGUISE, Suivant rapport pour 1852.							
Sir H. Caldwell							
Nazaire Aubutt							
Réné Thiboutot							
Jean René Thiboutot	24 Décembre.	1	8	N. O. d'Ixworth.....			
FRANCOIS TETU, Suivant rapport pour 1852.							
Luc Silvain	3 Janvier ..	1	8				
Do							
Charles Rouleau	31 " ..		12				
Augustin Morin		2					
Francis Morin							
Louis Dion							
Julian Michaud							
James Smith						2998	
Do							
Charles Lefrançois							
William Patton							
Jean-Bte. Boulanger							
Louis Morin							
Jules Dion							
Charles Lefrançois							
William Patton							
Charles Lapointe							
			20			2998	
FRANCIS McANNANY, Suivant rapport pour 1852.							
Billa Flint							
David Smith					50	3500	
Ab. Thomson							
Félix Gabouri							
John McDonald					653	49952	
Job Lingham							
David D. Bogart							
Montant porté en l'autre part					708	53452	

TABLEAU

du bois au

Rouge.

Pieds.

5

FORETS,

TABLEAU—(Continuation.)

Description		du bois sur lequel les droits ont été prélevés en 1852.						Montant du revenu.			REMARQUES.			
		Rouge.		Orme, frêne, etc.		Chêne, etc.		Billots de sciage.		Rentes sur permis accordés.		Droits prélevés sur bois coupé.	Totaux.	
Pieds.	Morceaux.	Pieds.	Mx.	Pieds.	Mx.	Pieds.	Mx.	Epinette.	Pin.					
7010									30668	£ s. d. 50 0 0	£ s. d. 2719 8 4	£ s. d. 2769 8 4		
										3 2 6		3 2 6		
										3 2 6		3 2 6		
										3 2 6		3 2 6		
										2 10 0		2 10 0		
										1 17 6		1 17 6		
										1 5 0		1 5 0		
										6 5 0		6 5 0		
										3 2 6		3 2 6		
										4 5 0		4 5 0		
77010									30668	78 12 6	2719 8 4	2778 0 10		
										1 8 9		1 8 9	Localité.	
								4401	8545		224 16 0	224 16 0		
									150		3 2 6	3 2 6		
									100		2 1 8	2 1 8		
										1 0 0		1 0 0		
									27232	1 0 0	283 13 4	284 13 4	Localité.	
									226		4 14 2	4 14 2		
									400	1 10 0	8 6 8	9 16 8	Do.	
									200		2 1 8	2 1 8		
									500		5 4 2	5 4 2		
									112		2 6 8	2 6 8		
									200		4 3 4	4 3 4		
2998											12 9 10	12 9 10		
											4 11 6	4 11 6	183 mx. épinette	
									258		5 7 6	5 7 6	rouge.	
									3288		34 5 0	34 5 0		
									95		0 19 9	0 19 9		
									400		4 3 4	4 3 4		
									488		10 3 4	10 3 4		
									580		12 1 8	12 1 8		
									6030		62 16 3	62 16 3		
											20 0 0	20 0 0	400000 Bardeaux à	
													1s.	
2998									40009	2 10 0	479 18 2	482 8 2		
											64 11 8	64 11 8		
									3100		278 17 1	278 17 1		
									18000		41 13 4	41 13 4		
									2000		12 13 4	12 13 4		
									608		104 1 4	104 1 4		
											179 3 4	179 3 4		
									8600		83 6 8	83 6 8		
									4000					
53452										5	175	764 6 9	764 6 9	Ajoutez billots.

BOIS ET FORETS,

NOMS.	Permis accordés durant l'année 1852.				Quantité et description			
	Date.	No.	Superficie en milles carrés	Localité, Rivière, Township ou Seigneurie.	Pin blanc.		Pin	
					Morceaux.	Pieds.	Morceaux.	
Montant rapporté.....					708	53452		
F. McANNAN.—(Continuat.)	1852.							
Gilbert Patrick					47	3220		
Archibald C. Thomson et								
Robert Potts.....	24 Sept...	1	} 75	{ Ruiss. Castor côté nord				
Do do	" "	2			Do do côté sud.			
R. M. C. D. Clute.....	" "	3	} 25	{ Do do côté nord				
Do do	" "	4			Do do côté sud			
A. C. Thomson.....	" "	5	16	Township de Marmora..				
James Morton.....	27 " "	6	30	Do Lac				
Billa Flint.....	11 Oct. ...	7	42	Do Elziver				
F. Gabouri	25 " "	8	2	Do Hungerford				
James Cumming	" " "	9	} 160	{ Do Lake				
Do	" " "	10			Do do			
Do	" " "	11			Do do			
Do	" " "	12			Do do			
Do	" " "	13			Do do			
Do	" " "	14			Do do			
Do	" " "	15	Do do					
William H. Moyers	30 " "	16	50	Partie Est de Tudor.				
Job Lingham	" " "	17	} 64	{ Township de Elziver.				
Do	" " "	18			Do do			
Joseph Canniffe	" " "	19	4	Do Hungerford				
David Bogart.....	" " "	20	23	Do Elziver do do.				
John McDonald	" " "	21	} 60	{ Do do..				
Do	" " "	22			Partie Est de Grims-			
Do	" " "	23	16	thorp				
David Smith.....	" " "	23	16	Township de Marmora..				
William McArdell.....	10 Nov. ...	24	} 60	{ Ruiss. Castor côté nord				
Do	" " "	25			Do Do côté sud			
Alexander McCaul	" " "	26	} 30	{ Do Do côté nord				
Do	" " "	27			Do Do côté sud			
			657		755	56672		
JOHN KANE,								
Suivant rapport pour 1852.								
Peter McLeod, Jr.								
William Price								
Do								
Do	11 " "	24	106	Saguenay et Tributaires.				
Do pour la succession de	" " "	25	305	Do do				
Do McLeod.....	" " "	26	449	Do do				
JOHN ALEXANDER,								
Suivant rapport pour 1852.								
Henry R. H. Boys								
Hon. W. B. Robinson	30 Juin...	1	8	Tay et Matchedash.....				
John Edward Rankin	22 Juil...	2	8	Flos				
Henry R. H. Boys	31 Déc....	3	17	Tay, Sunnidale et Vespra				
			33					

TABLEAU

du bois sur

Rouge. 0

Pieds. 1

5

ET FORETS,

TABLEAU—(Continuation.)

é et description

Anc.		Pin		du bois sur lequel les droits ont été prélevés en 1852.				Montant du revenu.			REMARQUES.
Pieds.	Morceaux.	Rouge.		Orme, frêne, etc.		Billots de sciage.		Rentes sur permis accordés.	Droits prélevés sur bois coupé.	Totaux.	
Pieds.	Morceaux.	Pieds.	Mx.	Pieds.	Mx.	Epi- nette.	Pin.	£ s. d.	£ s. d.	£ s. d.	
53452	5	175	764 6 9	764 6 9	
3220	6 14 2	6 14 2	
.....	18 15 0	18 15 0	
.....	3 2 6	3 2 6	
.....	2 0 0	2 0 0	
.....	7 10 0	7 10 0	
.....	6 0 0	6 0 0	
.....	1 0 0	1 0 0	
.....	40 0 0	40 0 0	
.....	12 10 0	12 10 0	
.....	8 0 0	8 0 0	
.....	1 0 0	1 0 0	
.....	4 15 0	4 15 0	
.....	11 15 0	11 15 0	
.....	2 0 0	2 0 0	
.....	7 10 0	7 10 0	
.....	3 15 0	3 15 0	
56672	5	175	129 12 6	771 0 11	900 13 5	
.....	422 6 3	422 6 3	
.....	20271	279 0 2	279 0 2	et 123 Billots de pin rouge.
.....	13208	227 2 6	227 2 6	
.....	10902	13 5 0	13 5 0	
.....	37 15 0	37 15 0	
.....	56 2 6	56 2 6	
.....	
.....	1568	32 13 4	32 13 4	Milles et Localités.
.....	1 0 0	1 0 0	
.....	1 0 0	1 0 0	
.....	2 12 6	2 12 6	
.....	4 12 6	32 13 4	37 5 10

BOIS ET FORÊTS,

NOMS.	Permis accordés durant l'année 1852.				Quantité et description		
	Date.	No.	Superficie en milles carrés	Localité, Rivière, Township ou Seigneurie.	Pin blanc.		Pin
					Mor- ceaux.	Pieds.	Mor- ceaux.
H. W. McCann, Suivant rapport pour 1852.							
Cyprus Lang					56	3960	
John Alexander					86	6000	
Robert Campbell					68	4800	
William Dunning					64	4800	
William J. Cook					343	24000	
Patrick Darrah					29	2000	
Arthur Burton					86	6000	
Benson et Fresley					68	4800	
Jacob Dixon					29	2000	
James McKinlay					29	2000	
Stephen Tucker					36	2500	
Shane et Burn					21	1500	
Samuel Benson					86	6000	
James Forrest					29	2000	
James Franklin					42	3000	
John Corin					21	1440	
Thomas Franklin					14	1000	
James Little					14	1000	
Henry Nicholson					22	1520	
William J. Reid					29	2000	
Henry Franklin					21	1500	
John Simpson					24	1680	
Daniel McCauley					21	1500	
John McGovern					36	2500	
Francis Belfoi					29	2000	
Mathew Sarjant					42	3000	
Wickham et Ryan					86	6000	
Antoine Perrigaw					29	2000	
D. McGregor					42	3000	
Peter McMartin							
Andrew Alexander					109	7680	
F. Gorrie					71	5000	
P. H. Elijah					103	7200	
F. Lang					57	4000	
M. Desrinch					10	720	
Philip Coburn					29	2000	
George Ferris					109	7680	
William Fetterley					14	1000	
F. Gorrie					29	2000	
J. et J. McCaul					157	11000	
F. B. Maxwell					52	3644	
Robert Steeno					171	12000	
G. M. Bradford					86	6000	
C. J. Hollister					42	3000	
Lester et Legg					86	6000	
James Steene					64	4500	
John Fanny					17	1200	
F. J. Campbell					10	720	
William Shay					86	6000	
William Cairns					57	4000	
Sergeant et Kenney					86	6000	
McMahon et English					86	6000	
Levi Delebeau					42	3000	
Adam Miller					42	3000	
Finlay McLeod					121	8466	
D. A. Cameron					57	4000	
George McClure					71	5000	

TABLEAU—(Continuation.)

du bois sur lequel les droits ont été prélevés en 1852.							Montant du revenu.			REMARQUES.
Rouge.		Orme, frêne, etc.		Chêne, etc.			Rentes sur permis accordés.	Droits prélevés sur bois coupé.	Totaux.	
Billets de sciage.		Pieds.	Mx.	Pieds.	Mx.	Pieds.				
Pieds.	Mx.						Epinette.	Pin.	£ s. d.	
.....							8 5 0	8 5 0	8 5 0	
.....							12 10 0	12 10 0	12 10 0	
.....							10 0 0	10 0 0	10 0 0	
.....							9 7 6	9 7 6	9 7 6	
.....							50 0 0	50 0 0	50 0 0	
.....							4 3 4	4 3 4	4 3 4	
.....							12 10 0	12 10 0	12 10 0	
.....							10 0 0	10 0 0	10 0 0	
.....							4 3 4	4 3 4	4 3 4	
.....							4 3 4	4 3 4	4 3 4	
.....							5 4 2	5 4 2	5 4 2	
.....							3 2 6	3 2 6	3 2 6	
.....							12 10 0	12 10 0	12 10 0	
.....							4 3 4	4 3 4	4 3 4	
.....							6 5 0	6 5 0	6 5 0	
.....							3 0 0	3 0 0	3 0 0	
.....							2 1 8	2 1 8	2 1 8	
.....							2 1 8	2 1 8	2 1 8	
.....							3 3 4	3 3 4	3 3 4	
.....							4 3 4	4 3 4	4 3 4	
.....							3 2 6	3 2 6	3 2 6	
.....							3 10 0	3 10 0	3 10 0	
.....							3 2 6	3 2 6	3 2 6	
.....							5 4 2	5 4 2	5 4 2	
.....							4 3 4	4 3 4	4 3 4	
.....							6 5 0	6 5 0	6 5 0	
.....							12 10 0	12 10 0	12 10 0	
.....							4 3 4	4 3 4	4 3 4	
.....							6 5 0	6 5 0	6 5 0	
.....						1080	22 10 0	22 10 0	22 10 0	
.....							16 0 0	16 0 0	16 0 0	
.....							10 8 4	10 8 4	10 8 4	
.....							15 0 0	15 0 0	15 0 0	
.....							8 6 8	8 6 8	8 6 8	
.....							1 10 0	1 10 0	1 10 0	
.....							4 3 4	4 3 4	4 3 4	
.....							16 0 0	16 0 0	16 0 0	
.....							2 1 8	2 1 8	2 1 8	
.....							4 3 4	4 3 4	4 3 4	
.....							22 18 4	22 18 4	22 18 4	
.....							7 11 10	7 11 10	7 11 10	
.....							25 0 0	25 0 0	25 0 0	
.....							12 10 0	12 10 0	12 10 0	
.....							6 5 0	6 5 0	6 5 0	
.....							12 10 0	12 10 0	12 10 0	
.....							9 7 6	9 7 6	9 7 6	
.....							2 10 0	2 10 0	2 10 0	
.....							1 10 0	1 10 0	1 10 0	
.....							12 10 0	12 10 0	12 10 0	
.....							8 6 8	8 6 8	8 6 8	
.....							12 10 0	12 10 0	12 10 0	
.....							12 10 0	12 10 0	12 10 0	
.....							6 5 0	6 5 0	6 5 0	
.....							6 5 0	6 5 0	6 5 0	
.....							17 12 9	17 12 9	17 12 9	
.....							8 6 8	8 6 8	8 6 8	
.....							10 8 4	10 8 4	10 8 4	

BOIS ET FORETS,

NOMS.	Permis accordés durant l'année 1852.				Quantité et description		
	Date.	No.	Superficie en milles carrés	Localité, Rivière, Township ou Seigneurie.	Pin blanc.		Pin
					Morceaux.	Pieds.	Morceaux.
1852.							
H. W. McCann, (Continuation.)							
J. et D. Campbell					71	5000	
Amos Bissett					71	5000	
Robert Carney					57	4000	
A. J. Campbell					119	8326	
George G. Dunning					323	22640	
Joseph Steene	Juillet 28	1	3 $\frac{1}{2}$	Cambridge			
Peter McMartin	" 29	2	6 $\frac{1}{2}$	Cumberland			
George Ferris	Août 12	3	1 $\frac{1}{2}$	Russell			
Henry Hethrington	" "	4	4 $\frac{1}{2}$	Russell			
Andrew Alexander	" "	5	2 $\frac{1}{2}$	Russell			
James Brownell et frère	" "	6	1 $\frac{1}{2}$	Cambridge			
A. McCaul et frère	" "	7	2 $\frac{1}{2}$	Clarence			
Jacob Dixon	" "	8	1	Plantagenet, sud			
James Franklin	" "	9	2 $\frac{1}{2}$	Plantagenet, sud			
Stephen Tucker	Septembre 1	10	7	Clarence et Cambridge			
Shane et Byrne	" 11	11	1 $\frac{1}{2}$	Clarence			
Michael Stewart	" "	12	2 $\frac{1}{2}$	Clarence			
Henry Franklin	" 17	13	1 $\frac{1}{2}$	Plantagenet, sud			
J. W. Cook et frères	" 22	14	9 $\frac{1}{2}$	Russell			
George G. Dunning	Decembre 24	15	8	Cumberland et Russell			
			47 $\frac{3}{4}$		4007	280976	
PIERRE GAUVREAU, Suivant rapport pour 1852.							
William Price							
Etienne Pineau							
Samuel Bradley, Jr.							
Ditto							
Lemesurier, Tilstone & Cie.							
Henry Page							
Etienne Pineau	Octobre 1	1	45	Rimouski et Tributaires.			
William Price	" 26	2	11	Cap Chat, Rivière Nord			
Ditto	Novembre 29	3	24	Tartigon et Tributaires.			
Samuel Bradley, Jr.	Decembre 31	4	13	Métis et Tributaires			
Lemesurier, Tilstone & Cie.	" "	5	12	Rivière Blanche			
Ditto	" "	6	12	Matang et Tributaires			
			117				
JOHN EDEN, Suivant rapport pour 1852.							
Joseph Shaw	Septembre 1	1	9	Douglastown, Riv. côté sud			
Ditto	" 8	2	6	Rivière Malbaie, côté N.			
Thos C. Raecy, Chipnell et Cottenham	Octobre 23	3	50	Rivière Sainte Anne des Monts			
			65				
ALEXANDER McNAB, Suivant rapport pour 1852.							
Charles Jones	Septembre 28	9	30	Rive nord du Lac Huron			
			30				
W. H. QUINN, Suivant rapport pour 1852.							
Hamilton Brothers							
Do do							
Do do	Octobre 17	1	13	Harrington			

TABLEAU.—(Continuation.)

du bois sur lequel les droits ont été prélevés en 1852.								Montant du revenu.			REMARQUES.
Rouge.		Orme, frêne, etc.		Chêne, etc.		Billots de sciage.		Rentes sur permis accordés.	Droits prélevés sur bois coupé.	Totaux.	
Pieds.	Mx.	Pieds.	Mx.	Pieds.	Epillette.	Pin.					
							£ s. d.	£ s. d.	£ s. d.		
.....								10 8 4	10 8 4		
.....								10 8 4	10 8 4		
.....								8 6 8	8 6 8		
.....								17 6 11	17 6 11		
.....								47 3 4	47 3 4		
.....							1 0 0		1 0 0		
.....							1 0 0		1 0 0		
.....							1 0 0		1 0 0		
.....							1 0 0		1 0 0		
.....							1 0 0		1 0 0		
.....							1 0 0		1 0 0		
.....							1 0 0		1 0 0		
.....							1 0 0		1 0 0		
.....							1 0 0		1 0 0		
.....							1 0 0		1 0 0		
.....							1 0 0		1 0 0		
.....							1 0 0		1 0 0		
.....							1 0 0		1 0 0		
.....							1 0 0		1 0 0		
.....							1 0 0		1 0 0		
.....							1 0 0		1 0 0		
.....							1 0 0		1 0 0		
.....						1080	15 0 0	597 17 4	612 17 4		
.....					5245	824		50 19 4	50 19 4		
.....					3683	4394		129 17 8	129 17 8		
.....					16016	616		179 13 4	179 13 4		
.....					11388	2048		1 12 11	1 12 11		
.....						145		161 5 10	161 5 10	79 cordes de bois à latte à 5d.	
.....								1 10 2	1 10 2		
.....								5 12 6	5 12 6		
.....								1 7 6	1 7 6		
.....								3 0 0	3 0 0		
.....								1 12 6	1 12 6		
.....								1 10 0	1 10 0		
.....								1 10 0	1 10 0		
.....								14 12 0	524 19 3	539 11 9	
.....								1 2 6	1 2 6		
.....								1 0 0	1 0 0		
.....								6 10 0	6 10 0		
.....								8 12 6	8 12 6		
.....								3 15 0	3 15 0		
.....								114 6 3	114 6 3		
.....					5487	339		6 17 8	6 17 8		
.....								1 12 6	1 12 6		

BOIS ET FORETS,

NOMS.	Permis accordés durant l'année 1852.				Quantité et description		
	Date.	No.	Superficie en milles quarrés	Localité, Rivière, Township ou Seigneurie.	Pin blanc.		Pin
					Morceaux.	Pieds.	Morceaux.
W. H. QUINN, (Continuation.)	1852.						
Hamilton et frères	Octobre 17	2	25	Rivière Rouge			
Do do	" "	3	25	Halkin Creek, R. Rouge.			
Do do	" "	4	25	Lac Noming, R. Rouge			
			88				
OLIVER WELLS,							
Suivant rapport pour 1852.							
George Baptist & Cie.							
Do do	" 20	1	40	St. Maurice, No. 1, ouest			
Do do	" "	2	50	Do 2, "			
Do do	" "	3	65	Do 3, "			
Do do	" "	4	50	Do 4, "			
Do do	" "	5	50	Do 5, "			
Do do	" "	6	55	Do 5, est.			
Do do	" "	7	40	Matawin, No. 1, sud.			
Do do	" "	8	45	Do 1, nord.			
Do do	" "	9	50	Do 3, sud.			
Do do	" "	10	50	Mequinac No. 1, sud.			
Do do	" "	11	50	Do 2, sud.			
Do do	" "	12	50	Do 2, nord.			
Do do	" "	13	60	St. Maurice, No. 8, ouest			
Do do	" "	14	50	Riv. au Rat, No. 1, sud.			
Campbell Moody	" "	15	50	St. Maurice, No. 12, ouest			
Do do	" "	16	50	Riv. au Rat, No. 1, nord.			
Do do	" "	17	35	Bostonais, No. 1, nord.			
Do do	" "	18	50	Do 2, nord.			
Do do	" "	19	50	Do 2, sud.			
Do do	" "	20	35	Croche, No. 1, nord.			
Do do	" "	21	40	Do 1, sud.			
Do do	" "	22	45	Trenche, No. 1, sud.			
Do do	" "	23	50	Do 2, nord.			
Do do	" "	24	50	Do 2, sud.			
Do do	" "	25	50	Do 3, nord.			
Do do	" "	26	50	Do 3, sud.			
Do do	" "	27	36	Flamand, No. 1, nord.			
Do do	" "	28	50	Do 1, sud.			
Pemberton et frères	" "	29	50	Bostonais, No 6, sud.			
Do do	" "	30	50	Do 6, nord.			
Do do	" "	31	50	Flamand, No. 2, nord.			
Do do	" "	32	50	Do 2, sud.			
Do do	" "	33	50	Do 3, nord.			
Do do	" "	34	50	Do 3, sud.			
David Burnett	" "	35	50	Croche, No. 3, sud.			
Do	" "	36	50	Do 4, sud.			
Do	" "	37	50	Matawin, 4, sud.			
Gilmour & Cie.	" "	38	50	St. Maurice, 7, ouest.			
Do	" "	39	50	Do 2, est.			
Do	" "	40	50	Vermillion 1, sud.			
Do	" "	41	50	Do 1, nord.			
Do	" "	42	50	St. Maurice, 13, ouest.			
Db	" "	43	55	Do 14, ouest.			
Do	" "	44	50	Do 8, est.			
Do	" "	45	45	Do 10, est.			
Do	" "	46	50	Do 13, est.			
Do	" "	47	50	Do 14, est.			
Do	" "	48	50	Matawin 5, sud.			
Do	" "	49	50	Do 5, nord.			
Do	" "	50	50	Do 6, nord.			
Do	" "	51	50	Do 6, sud.			
Do	" "	52	50	Do 7, nord.			
Do	" "	53	50	Do 7, sud.			

TABLEAU.—(Continuation.)

du bois sur lequel les droits ont été prélevés en 1852.							Montant du revenu.			REMARQUES.
Rouge.		Orme, frêne, etc.		Billots de sciage.			Rentes sur permis accordés.	Droits prélevés sur bois coupé.	Totaux.	
Pieds.	Mx.	Pieds.	Mx.	Pieds.	Epi- nette.	Pin.	£ s. d.	£ s. d.	£ s. d.	
						5816	11 0 0	121 3 6	132 3 6	
						25730	37 0 0	530 8 9	530 8 9	166 14 2, Biens des J.
							37 0 0	37 0 0	37 0 0	do
							37 0 0	37 0 0	37 0 0	22 4 0 do
							37 0 0	37 0 0	37 0 0	18 10 0 do
							37 0 0	37 0 0	37 0 0	22 4 0 do
							71 0 0	71 0 0	71 0 0	
							37 0 0	37 0 0	37 0 0	
							37 0 0	37 0 0	37 0 0	37 0 0 do
							37 0 0	37 0 0	37 0 0	29 12 0 do
							66 0 0	66 0 0	66 0 0	
							37 0 0	37 0 0	37 0 0	
							37 0 0	37 0 0	37 0 0	
							40 0 0	40 0 0	40 0 0	
							37 0 0	37 0 0	37 0 0	
							37 0 0	37 0 0	37 0 0	
							44 0 0	44 0 0	44 0 0	
							71 0 0	71 0 0	71 0 0	
							12 0 0	12 0 0	12 0 0	
							54 0 0	54 0 0	54 0 0	
							60 0 0	60 0 0	60 0 0	
							14 0 0	14 0 0	14 0 0	
							13 0 0	13 0 0	13 0 0	
							7 0 0	7 0 0	7 0 0	
							11 0 0	11 0 0	11 0 0	
							13 0 0	13 0 0	13 0 0	
							11 0 0	11 0 0	11 0 0	
							13 0 0	13 0 0	13 0 0	
							14 0 0	14 0 0	14 0 0	
							34 0 0	34 0 0	34 0 0	
							7 10 0	7 10 0	7 10 0	
							6 5 0	6 5 0	6 5 0	
							10 0 0	10 0 0	10 0 0	
							30 0 0	30 0 0	30 0 0	
							15 0 0	15 0 0	15 0 0	
							20 0 0	20 0 0	20 0 0	
							80 0 0	80 0 0	80 0 0	
							25 0 0	25 0 0	25 0 0	
							37 0 0	37 0 0	37 0 0	
							37 0 0	37 0 0	37 0 0	
							37 0 0	37 0 0	37 0 0	
							37 0 0	37 0 0	37 0 0	
							37 0 0	37 0 0	37 0 0	
							37 9 0	37 0 0	37 0 0	
							35 0 0	35 0 0	35 0 0	
							25 0 0	25 0 0	25 0 0	
							27 10 0	27 10 0	27 10 0	
							39 0 0	39 0 0	39 0 0	
							22 10 0	22 10 0	22 10 0	
							12 10 0	12 10 0	12 10 0	
							102 0 0	102 0 0	102 0 0	
							180 0 0	180 0 0	180 0 0	
							90 0 0	90 0 0	90 0 0	
							100 0 0	100 0 0	100 0 0	
							160 0 0	160 0 0	160 0 0	
							100 0 0	100 0 0	100 0 0	

BOIS ET FORETS,

NOMS.	Permis accordés durant l'année 1852.				Quantité et description		
	Date.	No.	Superficie en milles carrés	Localité, Rivière, Township ou Seigneurie.	Pin blanc.		Pin
					Morceaux.	Pieds.	Morceaux.
OLIVER WELLS, (Continua.)	1852.						
Gilmour et Cie.	Octobre 20	54	50	Matawin, No. 8, nord			
Do	"	55	50	Vermillion, No. 2, nord			
Do	"	56	50	Do 2, sud			
Do	"	57	50	Do 3, nord			
Do	"	58	50	Do 4, nord			
Do	"	59	50	Do 5, nord			
Do	"	60	50	Do 5, sud			
Do	"	61	50	Do 6, nord			
Do	"	62	50	Do 6, sud			
Do	"	63	50	Do 7, nord			
Do	"	64	30	Aulae Clair, No. 3, Ouest			
Do	"	65	30	Do 3, est			
John W. Russell	"	66	45	Mequinac, No. 1, nord			
William Price et Cie.	"	67	50	St. Maurice, No. 2, est			
George B. Hall	"	68	30	Do 11, est			
Do	"	69	50	Do 7, est			
Do	"	70	50	Do 12, est			
Do	"	71	55	Do 3, est			
Do	"	72	50	Do 6, est			
Do	"	73	55	Do 9, O.			
Do	"	74	30	Do 11, S. O.			
Do	"	75	50	Do 5, O.			
Do	"	76	35	Do 10, O.			
Do	"	77	55	Mequinac, No. 3, sud			
Do	"	78	45	Do 3, nord			
Do	"	79	35	Do 4, Head			
Do	"	80	50	Matawin, No. 4, nord			
Do	"	81	50	Do 3, nord			
Do	"	82	50	Do 8, sud			
Do	"	83	40	Riv. au Rat No. 2, sud			
Do	"	84	40	Do 2, nord			
Do	"	85	50	Do 3, sud			
Do	"	86	50	Bostonais, No. 3, nord			
Do	"	87	50	Do 3, sud			
Do	"	88	50	Do 4, nord			
Do	"	89	50	Do 1, sud			
Do	"	90	60	Do 5, nord			
Do	"	91	30	Do 5, sud			
Do	"	92	25	Do 4, sud			
Do	"	93	50	Croche, No. 2, sud			
Do	"	94	40	Do 2, nord			
Do	"	95	50	Do 3, nord			
Do	"	96	50	Do 4, nord			
Do	"	97	50	Vermillion, No. 3, sud			
Do	"	98	50	Do 4, sud			
Do	"	99	50	Do 7, sud			
Do	"	100	50	Do 8, nord			
Do	"	101	50	Do 8, sud			
Do	"	102	50	Do 9, nord			
Do	"	103	50	Do 9, sud			
Do	"	104	50	Aulae Clair, No. 1, Ouest			
Do	"	105	50	Do 1, est			
Do	"	106	50	Do 2, Ouest			
Do	"	107	50	Do 2, est			
Do	"	108	35	Trenche, No. 1, nord			
G. Baptist et Cie.	"	109	12	Township de Shawinigan			
Bonus chargé sur chaque limite en sus des 2/10 per superficie de cinquante milles pour les chemins.....							
				5172			

TABLEAU.—(Continuation.)

du bois sur lequel les droits ont été prélevés en 1852							Montant du revenu.			REMARQUES.
Rouge.	Orme, frêne, etc.		Chêne, etc.		Billots de sciage.		Rentes sur permis accordés.	Droits prélevés sur bois coupés.	Totaux.	
Pieds.	Mx.	Pieds.	Mx.	Pieds.	Epi- nette.	Pin.	£ s. d.	£ s. d.	£ s. d.	
.....							125 0 0	125 0 0	
.....							22 10 0	22 10 0	
.....							55 0 0	55 0 0	
.....							40 0 0	40 0 0	
.....							50 0 0	50 0 0	
.....							25 0 0	25 0 0	
.....							27 10 0	27 10 0	
.....							12 10 0	12 10 0	
.....							27 10 0	27 10 0	
.....							15 0 0	15 0 0	
.....							32 10 0	32 10 0	
.....							17 10 0	17 10 0	
.....							30 0 0	30 0 0	
.....							15 0 0	15 0 0	27 10s. Od., biens des Jesuites.
.....							15 0 0	15 0 0	
.....							32 10 0	32 10 0	
.....							10 0 0	10 0 0	
.....							60 0 0	60 0 0	248 0s. Od., biens des Jesuites.
.....							66 0 0	66 0 0	
.....							37 0 0	37 0 0	
.....							37 0 0	37 0 0	
.....							50 0 0	50 0 0	
.....							60 0 0	60 0 0	
.....							35 0 0	35 0 0	
.....							15 0 0	15 0 0	
.....							10 0 0	10 0 0	
.....							77 0 0	77 0 0	
.....							37 0 0	37 0 0	
.....							180 0 0	180 0 0	
.....							20 0 0	20 0 0	
.....							30 0 0	30 0 0	
.....							20 0 0	20 0 0	
.....							48 0 0	48 0 0	
.....							42 10 0	42 10 0	
.....							17 10 0	17 10 0	
.....							19 0 0	19 0 0	
.....							5 0 0	5 0 0	
.....							2 0 0	2 0 0	
.....							10 0 0	10 0 0	
.....							26 0 0	26 0 0	
.....							37 0 0	37 0 0	
.....							27 10 0	27 10 0	
.....							25 0 0	25 0 0	
.....							52 10 0	52 10 0	
.....							47 10 0	47 10 0	
.....							40 0 0	40 0 0	
.....							17 10 0	17 10 0	
.....							15 0 0	15 0 0	
.....							7 10 0	7 10 0	
.....							10 0 0	10 0 0	
.....							5 0 0	5 0 0	
.....							8 0 0	8 0 0	
.....							12 0 0	12 0 0	
.....							6 5 0	6 5 0	
.....							12 0 0	12 0 0	
.....							1 10 0	1 10 0	
.....							1081 0 0	
.....						25730	4008 0 0	530 8 9	5564 8 9	

BOIS ET FORETS

NOMS.	Permis accordés durant l'année 1852.				Quantité et description		
	Date.	No.	Superficie en milles carrés	Localité, Rivière, Township ou Seigneurie.	Pin blanc.		Pin
					Mor- ceaux.	Pieds.	Mor- ceaux.
A. J. RUSSELL, Suivant rapport pour 1852.	1852.						
Thomas Latimer	Septembre 14	1	$\frac{1}{2}$	Township de Mosham..			
James Dunfield	" 24	2	$3\frac{1}{2}$	Township de Pakenham.			
C. O. Kelly	" 27	3	40	Indian River			
Joshua Smith	" " 4	4	40	Do			
Alexander Sneddon	" " 5	5	$16\frac{3}{4}$	Darling, Pakenham et Ramsay			
R. Scott	" 29	6	$1\frac{1}{2}$	Beekwith et Montague			
Austin Russell	" " 7	7	8	Township d'Oso			
Joseph Amund	Octobre 1	8	7	Township d'Osgoode ..			
Do	" " 9	8	8	Township de Gloucester			
R. W. Learnud	" " 10	10	25	Lac Temiscaming, Outa- ouais			
John Egan	" " 11	11	37	Riv. creuse, Oisa Creek			
Roderick Ryan	" 4	12	25	Rivière Outaouais			
Do	" " 13	13	$11\frac{3}{4}$	Rivière Dumoine			
R. W. Cruce	" " 14	14	8	Do			
Do	" " 15	15	14	Rivière noire			
Thomas McKay	" 5	16	24	Rivière Gatineau			
McKay et McKinnon	" " 17	17	24	Township de Wakefield.			
Do	" " 18	18	7	Do			
Alexander McCaul et frère ..	" " 19	19	50	York River, Madawaska			
Do	" " 20	20	50	Do			
Do	" " 21	21	50	Egan's Creek			
Do	" " 22	22	50	York River			
Do	" " 23	23	46	Do			
Alexander McCaul	" " 24	24	50	Rivière Maganaéppi ..			
Wood, Petry, Poitras et Cie..	" " 25	25	50	Rivière Outaouais et do.			
Do	" " 26	26	50	Do			
Do	" " 27	27	$22\frac{3}{4}$	Do			
John Dunlop	" " 28	28	8	Township de Stafford..			
A. H. Dunlop	" " 29	29	20	Indian River et do.			
John Browne	" " 30	30	$8\frac{3}{4}$	Township de Pakenham.			
Do	" " 31	31	20	Blithefield et Mada- waska			
Duncan McFarlane	" " 32	32	26	Township de Bagot			
Do	" " 33	33	13	Do			
J. et D. Bell	" " 34	34	$7\frac{1}{2}$	Township de Sheen, et Rivière Outaouais ..			
John Bell	" " 35	35	10	Rivière à la craie			
J. et D. Bell	" " 36	36	$28\frac{3}{4}$	Rivière Matawan			
Samuel Grimes	" " 37	37	18	Rivière à la craie			
G. B. Lyon	" " 38	38	$9\frac{3}{4}$	Stag Creek, Gatineau ..			
H. L. Routh	" " 39	39	15	Black River			
Do	" " 40	40	50	Do			
Anderson et Paradis	" " 41	41	$17\frac{1}{4}$	Township de Bagot			
Do	" " 42	42	$12\frac{3}{4}$	Township de Darling ..			
Do	" " 43	43	15	Do			
Do	" " 44	44	10	Do			
Louis Brisard	" " 45	45	$4\frac{3}{4}$	Township de Litchfield.			
Anthony Cullen	" " 46	46	16	Rivière Gatineau			
Do	" " 47	47	$17\frac{3}{4}$	Do			
C. et D. McDonell	" " 48	48	50	Rivière Bonnechere ..			
Do	" " 49	49	30	Do			
Do	" " 50	50	40	Do			
Do	" " 51	51	35	Do			
J. Deacon, Senior	" " 52	52	$17\frac{1}{2}$	Township de Sherbrooke			
S. A. Huntingdon	" " 53	53	$5\frac{1}{2}$	Township des Allumette			

TABLEAU—(Continuation.)

du bois sur lequel les droits ont été prélevés en 1852.							Montant du revenu.			REMARQUES.
Rouge.		Orme, frêne, etc.		Biliots de sciage.			Rentes sur permis accordés.	Droits prélevés sur bois coupé.	Totaux.	
Pieds.	Mx.	Pieds.	Mx.	Pieds.	Epi- nette.	Pin.	£ s. d.	£ s. d.	£ s. d.	
.....							1 0 0	1 0 0	
.....							1 0 0	1 0 0	
.....							5 0 0	5 0 0	
.....							5 0 0	5 0 0	
.....							2 1 3	2 1 3	
.....							1 0 0	1 0 0	
.....							1 0 0	1 0 0	
.....							1 17 6	1 17 6	
.....							2 0 0	2 0 0	
.....							6 5 0	6 5 0	
.....							4 12 6	4 12 6	
.....							3 2 6	3 2 6	
.....							2 17 6	2 17 6	
.....							2 0 0	2 0 0	
.....							3 10 0	3 10 0	
.....							3 0 0	3 0 0	
.....							3 0 0	3 0 0	
.....							1 0 0	1 0 0	
.....							6 5 0	6 5 0	
.....							6 5 0	6 5 0	
.....							12 10 0	12 10 0	
.....							6 5 0	6 5 0	
.....							5 15 0	5 15 0	
.....							6 5 0	6 5 0	
.....							6 5 0	6 5 0	
.....							6 5 0	6 5 0	
.....							2 16 3	2 16 3	
.....							1 0 0	1 0 0	
.....							2 10 0	2 10 0	
.....							1 1 3	1 1 3	
.....							2 10 0	2 10 0	
.....							3 5 0	3 5 0	
.....							3 5 0	3 5 0	
.....							1 19 0	1 19 0	
.....							1 5 0	1 5 0	
.....							3 11 3	3 11 3	
.....							2 5 0	2 5 0	
.....							1 3 9	1 3 9	
.....							1 17 6	1 17 6	
.....							6 5 0	6 5 0	
.....							2 4 2	2 4 2	
.....							1 11 3	1 11 3	
.....							1 17 6	1 17 6	
.....							1 5 0	1 5 0	
.....							2 0 0	2 0 0	
.....							2 0 0	2 0 0	
.....							2 3 9	2 3 9	
.....							6 5 0	6 5 0	
.....							3 15 0	3 15 0	
.....							5 0 0	5 0 0	
.....							4 7 6	4 7 6	
.....							4 0 0	4 0 0	
.....							1 0 0	1 0 0	

BOIS ET FORETS,

NOMS.	Permis accordés durant l'année.				Quantité et description		
	Date.	No.	Superficie en milles carrés	Localité, Rivière, Township ou Seigneurie.	Pin blanc.		Pin
					Mor- ceaux.	Pieds.	Mor- ceaux.
A. J. RUSSELL, (Continuation.)	1852.						
A. Leamy	5 Octobre	54	14	Lac Pennechange, Riv. Gatineau			
Thomas Wilson	" "	55	2	Township de Bagot			
James Wilson	" "	56	10	Do do			
J. White et W. Rice	" "	57	2 $\frac{1}{2}$	Do Dalhousie			
Robert Craig	3 Novembre.	58	5	Do Lanark			
Do	" "	59	2	Do Darling			
R. McConnell	" "	60	20	Rivière Matawin			
B. McConnell	" "	61	40	Rivière Outaouais			
Do	" "	62	30	Do			
Do	" "	63	24	R. Matawin et à la craie			
Do	" "	64	27	Do do			
C. et J. Wheeler	" "	65	17	Township d'Olden			
Do	" "	66	4	Do S. Sherbrooke			
M. Copps	10 "	67	1 $\frac{1}{2}$	Do de McNab			
W. McConnell, Jr.	11 "	68	9	Rivière à la craie			
A. W. Powell	12 "	69	25	Riv. Creuse, Outaouais.			
Do	" "	70	25	Rivière Petewawa			
Hiram Cotton	" "	71	15 $\frac{1}{2}$	R. Outaouais et R. Noire			
Hamilton et frères	13 "	72	27	Rivière Pêche			
Do	" "	73	33	Do			
Do	" "	74	10	Rivière Gatineau			
Do	" "	75	39	Do			
Do	" "	76	39	Do			
Do	" "	77	50	Do			
Do	" "	78	39	Do			
Do	" "	79	39	Do			
Do	" "	80	25	Do			
Do	" "	81	7 $\frac{1}{2}$	Township d'Onslow			
Do	" "	82	35	Stag Creek, Gatineau			
G. Hamilton et M. McBean	" "	83	25	Riv. Piskatosin, do			
Hamilton et frères	" "	84	4	Grand Lac, do			
Do	" "	85	13	Township de Masham			
J. Haggart	4 "	86	6 $\frac{1}{2}$	Do d'Olden			
Hamilton et frères	13 "	87	43	Rivière Gatineau			
Do	15 "	88	25	Do			
George Bryson	17 "	89	9	R. Coulonge, Mansfield.			
Do	" "	90	8	Lac do do			
Do	" "	91	20	Rivière Coulonge			
Do	" "	92	8	Do			
A. McLaren	18 "	93	17	Townships de Bromley et Stafford			
Do	" "	94	16	Do R. au Serpent			
Do	" "	95	1 $\frac{1}{2}$	Township de Westmeath			
G. B. Hall	19 "	96	8	Do Pitchagn, Gatineau			
Do	" "	97	25	Lac du poisson blanc, do			
Alonzo Wright	" "	98	50	Rivière Baskatong, do			
G. B. Hall	" "	99	23	Rivière Pickanock, do			
Do	" "	100	11	Do do			
Do	" "	101	25	Township d'Allumette			
W. H. Witmore	20 "	102	3	Do do			
John Coghlan	" "	103	24	R. Outaouais et R. Noire			
J. Poupore	" "	104	15	Rivière Noire			
Do	" "	105	30	Do			
G. B. Hall	" "	106	20	R. Pickanock, Gatineau.			
Do	" "	107	32	Do do			
Do	" "	108	8	Do do			
Do	" "	109	12 $\frac{1}{2}$	Rivière Contecagama			
Do	" "	110	11	Do do			

TABLEAU.—(Continuation.)

FORETS,

et description

du bois sur lequel les droits ont été prélevés en 1852.

Montant du revenu.

et description		du bois sur lequel les droits ont été prélevés en 1852.						Montant du revenu.			REMARQUES.	
eds.	Pin Morceaux.	Rouge.	Orme, frêne, etc.		Chêne, etc.		Billots de sciage.		Rentes sur permis accordés.	Droits prélevés sur bois coupé.		Totaux.
		Pieds.	Mx.	Pieds.	Mx.	Pieds.	Epi-nette.	Pin.				
								£ s. d.	£ s. d.	£ s. d.		
								3 10 0		3 10 0		
								1 0 0		1 0 0		
								1 5 0		1 5 0		
								1 0 0		1 0 0		
								1 0 0		1 0 0		
								1 0 0		1 0 0		
								5 0 0		5 0 0		
								10 0 0		10 0 0		
								7 10 0		7 10 0		
								3 0 0		3 0 0		
								3 7 6		3 7 6		
								1 17 6		1 17 6		
								2 0 0		2 0 0		
								1 0 0		1 0 0		
								1 2 6		1 2 6		
								3 2 6		3 2 6		
								6 5 0		6 5 0		
								1 18 9		1 18 9		
								3 7 6		3 7 6		
								4 2 6		4 2 6		
								2 10 0		2 10 0		
								4 17 6		4 17 6		
								4 17 6		4 17 6		
								6 5 0		6 5 0		
								1 0 0		4 17 6		
								4 7 6		4 17 6		
								6 5 0		6 5 0		
								1 0 0		1 0 0		
								4 7 6		4 7 6		
								3 2 6		3 2 6		
								2 0 0		2 0 0		
								1 12 6		1 12 6		
								2 0 0		2 0 0		
								5 7 6		5 7 6		
								3 2 6		3 2 6		
								1 2 6		1 2 6		
								1 0 0		1 0 0		
								2 10 0		2 10 0		
								1 0 0		1 0 0		
								2 2 6		2 2 6		
								2 0 0		2 0 0		
								1 0 0		1 0 0		
								1 0 0		1 0 0		
								3 2 6		3 2 6		
								12 10 0		12 10 0		
								2 17 6		2 17 6		
								1 7 6		1 7 6		
								3 2 6		3 2 6		
								1 0 0		1 0 0		
								6 0 0		6 0 0		
								1 17 6		1 17 6		
								3 15 0		3 15 0		
								2 10 0		2 10 0		
								4 0 0		4 0 0		
								1 0 0		1 0 0		
								1 11 3		1 11 3		
								1 7 6		1 7 6		

BOIS ET FORETS,

NOMS.	Pernis accordés durant l'année 1852.				Quantité et description		
	Date.	No.	Superficie en milles carrés	Localité, Rivière, Township ou Seigneurie.	Pin blanc.		Pin
					Mor- ceaux.	Pieds.	Mor- ceaux.
A. J. RUSSELL, (Continuation.)	20	1852.					
G. B. Hall	20	Novembre	111	43	Black Sea Creek		
Do	"	"	112	43	Do do		
Do	"	"	113	50	Rivière Desert.		
Do	"	"	114	50	Do		
Do	"	"	115	25	Do		
Do	"	"	116	50	Gee Boo Creek, Gatineau		
Do	"	"	117	50	Do do		
Do	"	"	118	30	Rivière de l'Aigle		
Do	"	"	119	50	Do		
Do	"	"	120	50	Do		
Do	"	"	121	50	Do		
Do	"	"	122	36	Do		
Do	"	"	123	25	Do		
Do	"	"	124	4	Rivière Pickanock		
Ruggles Wright	"	"	125	47	Grand Lac		
John Egan	22	"	126	50	Rivière St. Sire		
Do	"	"	127	50	Do		
John Mitchell	23	"	128	1	Township de Bathurst		
Thomas McGooy	"	"	129	50	Turtle Creek, Gatineau.		
Do	"	"	130	50	Rivière Tomasine		
Do	"	"	131	50	Do		
Allan Gilmour	29	"	132	25	Lac Ste. Marie		
Do	"	"	133	20	Rivière Desert.		
John Gilmour	"	"	134	41	Do		
James Gilmour	"	"	135	40	Rivière St. Joseph		
H. Carmichael	28	"	136	8	Township de Litchfield.		
Do	"	"	137	4 $\frac{1}{2}$	Do Westmeath		
Samuel Dickson	11	Décembre.	138	8	Do McNabb		
Do	"	"	139	25	Do do		
Patrick Egan	13	"	140	3	Do Huntley		
Hamilton et frères	14	"	141	18 $\frac{3}{8}$	Do Masham		
Do	"	"	142	20	Do do		
James Skend	17	"	143	18 $\frac{3}{8}$	Do Dalhousie.		
Do	"	"	144	19	Do Bagot		
John Thompson	21	"	145	1 $\frac{1}{2}$	Do Wakefield.		
Alexander Caldwell	27	"	146	23	Do Oso		
Do	"	"	147	21	Do Lavant et Dalhousie		
Do	"	"	148	4	Township de Darling		
J. et J. Hawley	22	"	149	4 $\frac{1}{2}$	Do Fitzroy.		
Allan Gilmour	29	Novembre	150	22	Rivière Contecagama, Gatineau		
Do	"	"	151	38	Rivière Pickanock		
James Gilmour	"	"	152	14	Do		
Do	"	"	153	50	Do		
Do	"	"	154	50	Do		
A. Gilmour	"	"	155	30	Rivière Kazabazua		
Do	"	"	156	50	Do		
Do	"	"	157	28	Do		
Do	"	"	158	41 $\frac{3}{8}$	Rivière Gatineau.		
Do	"	"	159	50	Do		
Do	"	"	160	50	Do		
Do	"	"	161	50	Do		
Do	"	"	162	25	Do		
Do	"	"	163	50	Do		
James Gilmour	"	"	164	50	Do		
Do	"	"	165	10	Do		
Allan Gilmour	"	"	166	50	Rivière Petewawe.		

FORETS,

TABLEAU.—(Continuation.)

Description		du bois sur lequel les droits ont été prélevés en 1852						Montant du revenu.			REMARQUES.	
		Rouge.		Orme, frêne, etc.		Chêne, etc.		Billots de sciage.		Rentes sur permis accordés.		Droits prélevés sur bois coupés.
ds.	Pin	Pieds.	Mx.	Pieds.	Mx.	Pieds.	Epi- nette.	Pin.	£ s. d.	£ s. d.	£ s. d.	
.....	5 7 6	5 7 6
.....	5 7 6	5 7 6
.....	6 5 0	6 5 0
.....	6 5 0	6 5 0
.....	3 2 6	3 2 6
.....	6 5 0	6 5 0
.....	6 5 0	6 5 0
.....	3 15 0	3 15 0
.....	6 5 0	6 5 0
.....	6 5 0	6 5 0
.....	6 5 0	6 5 0
.....	4 10 0	4 10 0
.....	3 2 6	3 2 6
.....	1 0 0	1 0 0
.....	5 17 6	5 17 6
.....	6 5 0	6 5 0
.....	6 5 0	6 5 0
.....	1 0 0	1 0 0
.....	6 5 0	6 5 0
.....	6 5 0	6 5 0
.....	6 5 0	6 5 0
.....	3 2 6	3 2 6
.....	2 10 0	2 10 0
.....	10 5 0	10 5 0
.....	10 0 0	10 0 0
.....	1 0 0	1 0 0
.....	1 0 0	1 0 0
.....	1 0 0	1 0 0
.....	3 2 6	3 2 6
.....	1 0 0	1 0 0
.....	2 6 3	2 6 3
.....	2 10 0	2 10 0
.....	2 6 3	2 6 3
.....	2 7 6	2 7 6
.....	1 0 0	1 0 0
.....	2 17 6	2 17 6
.....	2 12 6	2 12 6
.....	1 0 0	1 0 0
.....	1 0 0	1 0 0
.....	5 10 0	5 10 0
.....	4 15 0	4 15 0
.....	1 15 0	1 15 0
.....	6 5 0	6 5 0
.....	6 5 0	6 5 0
.....	3 15 0	3 15 0
.....	6 5 0	6 5 0
.....	3 10 0	3 10 0
.....	10 7 6	10 7 6
.....	12 10 0	12 10 0
.....	6 5 0	6 5 0
.....	6 5 0	6 5 0
.....	6 5 0	6 5 0
.....	12 10 0	12 10 0
.....	6 5 0	6 5 0
.....	1 5 0	1 5 0
.....	12 10 0	12 10 0

BOIS ET FORETS,

NOMS.	Permis accordés durant l'année 1852.				Quantité et description		
	Date.	No.	Superficie en milles carrés	Localité, Rivière, Township ou Seigneurie.	Pin blanc.		Pin
					Morceaux.	Pieds.	Morceaux.
A. J. RUSSELL, (Continuation.)	1852.						
Allan Gilmour	29 Novembre	167	50	Rivière Petewawe			
John Gilmour	"	168	50	Do			
James Gilmour	"	169	50	Do			
David Gilmour	"	170	50	Do			
Do	"	171	50	Do			
MM. Gilmour et Cie.	"	172	15	Do			
Allan Gilmour	"	173	25	Do et Outaouais			
Do	"	174	25	Rivière Petewawe			
Joseph Smith	"	175	50	Riv. Outaouais et Jacko			
R. W. Cruce	"	176	25	Rivière Outaouais			
Joseph Smith	"	177	50	Riv. Outaouais et Jacko			
Do	"	178	50	Do do			
Do	"	179	50	Do do			
Allan Gilmour	"	180	50	Riv. Coulonge, Rive O.			
Do	"	181	50	Rivière Coulonge			
Gilmour et Cie.	"	182	25	Do			
Allan Gilmour	"	183	45	Do			
Do	"	184	50	Do			
Do	"	185	25	Do			
William Hamilton	"	186	50	Do			
Do	"	187	25	Do			
Do	"	188	34	Do Rive O.			
Allan Gilmour	"	189	36	Riv. Amable du fonds			
Do	"	190	25	R. Outaouais et Matawin			
Do	"	191	8	Rivière Matawin			
Do	"	192	25	Rivière Noire			
Peter Morris	"	193	50	Rivière Dumoine, R. O.			
Do	"	194	50	Do do			
Allan Gilmour	"	195	50	Hilau Creek, Rivière Madawaska			
Do	"	196	50	Do do			
Do	"	197	45	Rivière Madawaska			
William Byers	"	198	50	Do			
Do	"	199	50	Do			
Do	"	200	35	Do			
Gilmour et Cie.	"	201	13	Do			
Do	"	202	18	Do			
Do	"	203	50	Do			
Do	"	204	50	Do			
Do	"	205	40	Do			
Do	"	206	50	Do			
James Skead	"	207	50	Do			
Gerrard McCrea	"	208	40	Do			
Do	"	209	15	Do			
Do	"	210	25	Rivières Mississippi et Madawaska			
J. Skead et A. Gilmour	"	211	25	Rivière Mississippi			
Do do	"	212	25	Do			
Do do	"	213	25	Do			
Do do	"	214	40	Do			
James Wadsworth	"	215	48	Rivière Seoolamata			
Joseph Smith	"	216	45	Rivière Outaouais			
Allan Gilmour	"	217	20	Do			
Do	"	218	25	Do			
Do	"	219	50	Do			
Do	"	220	36	Do			
Archibald McVicar	"	221	25	Do			
Gilmour et Cie.	"	222	2	Profondeur de Litchfield			
Do	"	223	25	Rivière Mississippi			

TABLEAU.—(Continuation.)

FORETS,		du bois sur lequel les droits ont été prélevés en 1852.				Montant du revenu.			REMARQUES.				
Description		Rouge.		Orme, frêne, etc.		Chêne, etc.		Billots de sciage.		Rentes sur permis accordés.	Droits prélevés sur bois coupé.	Totaux.	
s.	Pin	Pieds.	Mx.	Pieds.	Mx.	Pieds.	Mx.	Epi- nette.					Pin.
	Mor- ceaux.										£ s. d.	£ s. d.	£ s. d.
										12 10 0		12 10 0	
										12 10 0		12 10 0	
										12 10 0		12 10 0	
										6 5 0		6 5 0	
										6 5 0		6 5 0	
										3 15 0		3 15 0	
										6 5 0		6 5 0	
										6 5 0		6 5 0	
										6 5 0		6 5 0	
										6 5 0		6 5 0	
										6 5 0		6 5 0	
										6 5 0		6 5 0	
										6 5 0		6 5 0	
										6 5 0		6 5 0	
										12 10 0		12 10 0	
										12 10 0		12 10 0	
										6 5 0		6 5 0	
										5 12 6		5 12 6	
										12 10 0		12 10 0	
										6 5 0		6 5 0	
										6 5 0		6 5 0	
										3 2 6		3 2 6	
										4 5 0		4 5 0	
										9 0 0		9 0 0	
										3 2 6		3 2 6	
										1 0 0		1 0 0	
										6 5 0		6 5 0	
										6 5 0		6 5 0	
										6 5 0		6 5 0	
										6 5 0		6 5 0	
										6 5 0		6 5 0	
										11 5 0		11 5 0	
										6 5 0		6 5 0	
										6 5 0		6 5 0	
										8 15 0		8 15 0	
										1 12 6		1 12 6	
										4 10 0		4 10 0	
										6 5 0		6 5 0	
										6 5 0		6 5 0	
										6 5 0		6 5 0	
										5 0 0		5 0 0	
										12 10 0		12 10 0	
										6 5 0		6 5 0	
										5 0 0		5 0 0	
										1 17 6		1 17 6	
										3 2 6		3 2 6	
										6 5 0		6 5 0	
										6 5 0		6 5 0	
										6 5 0		6 5 0	
										5 0 0		5 0 0	
										12 0 0		12 0 0	
										5 12 6		5 12 6	
										2 10 0		2 10 0	
										3 2 6		3 2 6	
										12 10 0		12 10 0	
										9 0 0		9 0 0	
										3 2 6		3 2 6	
										1 0 0		1 0 0	
										6 5 0		6 5 0	

BOIS ET FORETS

NOMS.	Permis accordés durant l'année 1852.				Quantité et description		
	Date.	No.	Superficie en milles carrés	Localité, Rivière, Township ou Seigneurie.	Pin blanc.		Pin
					Mor- ceaux.	Pieds.	Mor- ceaux.
A. J. RUSSELL, (<i>Continuation.</i>)	1852						
Allan Gilmour	29 Novembre	224	50	Rivière Jean de Terre..			
Gerrard McCrae	" "	225	8	Rivière Madawaska...			
Allan Gilmour	" "	226	2	Township de Hull.....			
Gilmour et Cie.	" "	227	10	Do Chichester et Rivière Outaouais.			
James Gilmour	" "	228	17	Township de Litefield.			
Gilmour et Cie.	" "	229	9	Do N. Sherbrooke			
Do	" "	230	25	Do Palmerston			
Do	" "	231	24	Do do			
Do	" "	232	25	Do do			
Peter Robertson	" "	233	4 ³	Do McNabb..			
C. C. Symmes	" "	234	50	Rivière Sweyo.....			
Owen McDonell	" "	235	25	Lac Temiscaming.....			
John Gilmour	" "	236	42	Rivière Petewawe.....			
James Wadsworth	" "	237	25	Rivière Madawaska....			
Do	" "	238	20	Do			
Do	" "	239	40	Do			
James Porter	" "	240	25	Rivière Mississippi....			
Do	" "	241	25	Do			
James Wadsworth	" "	242	25	Do			
Do	" "	243	40	Do			
J. Wadsworth et J. Porter	" "	244	50	Do			
Do do	" "	245	50	Do			
Do do	" "	246	25	Do			
James Wadsworth	" "	247	6	Rivière à la cranie....			
John Supple	" "	248	31	Rivière des Sauvages..			
Do	" "	249	20	Do do			
Do	" "	250	23	Do do			
Do	" "	251	25	Rivière Petewawe.....			
Do	" "	252	15	Rivière à la cranie....			
Do	" "	253	31	Rivière Petewawe.....			
Do	" "	254	6	Rivière au Serpent....			
Do	" "	255	35	R. Outaouais et Petewawe			
Do	" "	256	15	Rivière des Sauvages..			
Do	" "	257	50	Rivière Dumoine.....			
Do	" "	258	12	Rivière Outaouais....			
Do	" "	259	3 ³	Township de Stafford..			
Do	" "	260	6	Do Ross.....			
Do	" "	261	6	Do Westmeath			
Do	" "	262	16	Rivière Outaouais....			
Do	" "	263	50	Rivière Dumoine.....			
Do	" "	264	50	Do			
Do	" "	265	50	Do			
Do	" "	266	50	Do			
Do	" "	267	50	Do			
Do	" "	268	50	Do			
S. J. Dawson	30 "	269	50	Rivière de Montréal..			
Do	" "	270	50	L. Temiscaming, Outaou.			
Do	" "	271	50	Rivière Matawin.....			
Do	" "	272	30	Do			
H. Carmichael	" "	273	50	Riv. Coulonge, Rive Est			
Do	" "	274	46	Do do			
Do	" "	275	31	Do do			
Do	" "	276	50	Do do			
Do	" "	277	50	Do do			
John Egan	20 Décembre	278	18 ¹	Township d'Onslow....			
Do	" "	279	18	Townships de Clarendon, Bristol et Onslow...			
Do	" "	280	12 ³	Township de Clarendon.			

TABLEAU—(Continuation.)

du bois sur lequel les droits ont été prélevés en 1852.							Montant du revenu.			REMARQUES.
Rouge.	Orme, frêne, etc.		Chêne, etc.		Billots de sciage.		Rentes sur permis accordés.	Droits prélevés sur bois coupé.	Totaux.	
Pieds.	Mx.	Pieds.	Mx.	Pieds.	Epinette.	Pin.	£ s. d.	£ s. d.	£ s. d.	
.....							£ s. d.	£ s. d.	£ s. d.	
.....							6 5 0	6 5 0	
.....							1 0 0	1 0 0	
.....							1 0 0	1 0 0	
.....							1 5 0	1 5 0	
.....							4 5 0	4 5 0	
.....							2 5 0	2 5 0	
.....							6 5 0	6 5 0	
.....							6 0 0	6 0 0	
.....							6 5 0	6 5 0	
.....							1 0 0	1 0 0	
.....							6 5 0	6 5 0	
.....							3 2 6	3 2 6	
.....							15 15 0	15 15 0	
.....							6 5 0	6 5 0	
.....							5 0 0	5 0 0	
.....							10 0 0	10 0 0	
.....							6 5 0	6 5 0	
.....							6 5 0	6 5 0	
.....							6 5 0	6 5 0	
.....							5 0 0	5 0 0	
.....							6 5 0	6 5 0	
.....							6 5 0	6 5 0	
.....							3 2 6	3 2 6	
.....							1 0 0	1 0 0	
.....							3 17 6	3 17 6	
.....							2 10 0	2 10 0	
.....							2 17 6	2 17 6	
.....							6 5 0	6 5 0	
.....							3 15 0	3 15 0	
.....							3 17 6	3 17 6	
.....							1 0 0	1 0 0	
.....							4 7 6	4 7 6	
.....							3 15 0	3 15 0	
.....							6 5 0	6 5 0	
.....							1 10 0	1 10 0	
.....							1 0 0	1 0 0	
.....							1 0 0	1 0 0	
.....							1 0 0	1 0 0	
.....							4 0 0	4 0 0	
.....							6 5 0	6 5 0	
.....							6 5 0	6 5 0	
.....							6 5 0	6 5 0	
.....							6 5 0	6 5 0	
.....							6 5 0	6 5 0	
.....							6 5 0	6 5 0	
.....							6 5 0	6 5 0	
.....							6 5 0	6 5 0	
.....							6 5 0	6 5 0	
.....							6 5 0	6 5 0	
.....							3 15 0	3 15 0	
.....							12 5 0	12 5 0	
.....							5 15 0	5 15 0	
.....							7 15 0	7 15 0	
.....							12 10 0	12 10 0	
.....							12 10 0	12 10 0	
.....							2 5 7½	2 5 7½	
.....							2 5 0	2 5 0	
.....							1 11 3	1 11 3	

BOIS ET FORETS,

NOMS.	Permis accordés durant l'année 1852.				Quantité et description		
	Date.	No.	Superficie en milles carrés	Localité, Rivière, Township ou Seigneurie.	Pin blanc.		Pin
					Morceaux.	Pieds.	Morceaux.
A. J. RUSSELL, (Continuation.)	1852.						
James Doyle.....	20 Décembre.	281	1	Township d'Onslow....			
John Egan	"	282	16	Rivière Bonnechère, Admaston			
Do	"	283	14	Township de Calumet..			
Do	"	384	14	Do do			
Do	"	285	10	Riv. Creuse, Outaouais ..			
Do	"	286	15	Do do			
John Egan et Cie.....	"	287	47	Rivière Outaouais			
Do	"	288	10	Bissett's Creek			
John Egan	"	289	42 $\frac{3}{4}$	Rivière Outaouais			
John Egan et Cie.....	"	290	8	Rivière à la craie			
John Egan	"	291	24	Riv. Creuse, Outaouais ..			
Do	"	292	20	Do do			
Do	"	293	28	Rivière Swayo			
Do	"	294	7	Rivière à la craie			
Do	"	295	18	Rivière Bonnechère.....			
Do	"	296	29	Do			
John Egan et Cie.....	"	297	27	Do			
John Egan	"	298	15	Do			
Do	"	299	5	Do			
Do	"	300	25	Rivière Quijon			
Do	"	301	32	Rivière Bonnechère.....			
Do	"	302	39	Rivière à la craie.....			
Do	"	303	30	Rivières Madawaska et Bonnechère.....			
Do	"	304	25	Rivière Bonnechère.....			
Do	"	305	50	Rivière Madawaska.....			
Do	"	306	50	Do			
Do	"	307	20	Lusko Creek, Riv. Noire ..			
Do	"	308	18 $\frac{1}{2}$	Rivière Noire			
Do	"	309	50	Rivière Bonnechère.....			
Do	"	310	40	Rivière Noire			
Do	"	311	25	Rivière Madawaska			
Do	"	312	50	Rivière Outaouais			
Do	"	313	29	Rivière Bonnechère.....			
Do	"	314	50	Rivière Outaouais			
Do	"	315	15 $\frac{1}{2}$	Rivière Noire.....			
James Davidson.....	"	316	4 $\frac{1}{2}$	Township d'Allumette..			
W. H. Tilstone	"	317	17 $\frac{3}{4}$	Rivière Bonnechère.....			
John Egan	"	318	20	McGillvray's Cr. R Noire ..			
Do	"	319	50	Rivière Madawaska.....			
Do	"	320	25	Rivière Bonnechère.....			
Do	"	321	40	Do			
John Egan et Cie.....	"	322	50	Rivière aux Ours.....			
Do	"	323	25	Rivière Madawaska.....			
Do	"	324	25	Do			
Do	"	325	25	Do			
Do	"	326	12 $\frac{3}{4}$	Do			
Do	"	327	15 $\frac{3}{4}$	Rivière Petewawe			
Do	"	328	25	Do et Outaouais			
Do	"	329	13 $\frac{3}{4}$	Hull, Eardly et Wakefield ..			
Do	"	330	25	Rivière Quyon			
Do	"	331	50	Do			
Do	"	332	50	Rivière Dumoine			
Do	"	333	25	Do			
Do	"	334	40	Do			
Do	"	335	13	Do			
Do	"	336	33	Do			
Do	"	337	21	Do			

TABLEAU.—(Continuation.)

du bois sur lequel les droits ont été prélevés en 1862.							Montant du revenu.			REMARQUES.
Rouge.	Orme, frêne, etc.		Chêne, etc.		Billots de sciage.		Rentes sur permis accordés.	Droits prélevés sur bois coupé.	Totaux.	
Pieds.	Mx.	Pieds.	Mx.	Pieds.	Epinette.	Pin.	£ s. d.	£ s. d.	£ s. d.	
.....							1 0 0	1 0 0	
.....							2 0 0	2 0 0	
.....							1 15 0	1 15 0	
.....							1 15 0	1 15 0	
.....							1 5 0	1 5 0	
.....							1 17 6	1 17 6	
.....							5 17 6	5 17 6	
.....							1 5 0	1 5 0	
.....							5 6 3	5 6 3	
.....							1 0 0	1 0 0	
.....							3 0 0	3 0 0	
.....							2 10 0	2 10 0	
.....							3 10 0	3 10 0	
.....							1 0 0	1 0 0	
.....							2 5 0	2 5 0	
.....							3 12 6	3 12 6	
.....							3 7 6	3 7 6	
.....							1 17 0	1 17 0	
.....							1 0 0	1 0 0	
.....							3 2 6	3 2 6	
.....							4 0 0	4 0 0	
.....							9 15 0	9 15 0	
.....							3 15 0	3 15 0	
.....							3 2 6	3 2 6	
.....							12 10 0	12 10 0	
.....							12 10 0	12 10 0	
.....							2 10 0	2 10 0	
.....							2 5 7	2 5 7	
.....							6 5 0	6 5 0	
.....							5 0 0	5 0 0	
.....							6 5 0	6 5 0	
.....							6 5 0	6 5 0	
.....							3 12 6	3 12 6	
.....							6 5 0	6 5 0	
.....							3 18 8	3 18 8	
.....							1 0 0	1 0 0	
.....							2 3 9	2 3 9	
.....							5 0 0	5 0 0	
.....							6 5 0	6 5 0	
.....							3 2 6	3 2 6	
.....							5 0 0	5 0 0	
.....							12 10 0	12 10 0	
.....							6 5 0	6 5 0	
.....							6 5 0	6 5 0	
.....							6 5 0	6 5 0	
.....							3 2 6	3 2 6	
.....							1 18 9	1 18 9	
.....							3 2 6	3 2 6	
.....							1 13 9	1 13 9	
.....							3 2 6	3 2 6	
.....							6 5 0	6 5 0	
.....							6 5 0	6 5 0	
.....							3 2 6	3 2 6	
.....							5 0 0	5 0 0	
.....							1 12 6	1 12 6	
.....							4 2 6	4 2 6	
.....							2 12 6	2 12 6	

BOIS ET FORETS,

NOMS.	Permis accordés durant l'année 1852.				Quantité et description		
	Date.	No.	Superficie en milles carrés	Localité, Rivière, Township ou Seigneurie.	Pin blanc.		Pin
					Mor- ceaux.	Pieds.	Mor- ceaux.
A. J. RUSSELL, (Continuation.)	1852.						
John Egan et Cie.....	20 Décembre.	338	42 ³ / ₈	Rivière Dumoine.....			
Do	"	339	50	Do			
Do	"	340	50	Do et Creek			
Do	"	341	50	Poussier			
Do	"	342	25	R. Outaouais, Temisca'ng			
Do	"	343	40	Do do			
Do	"	344	40	Rivière Dumoine.....			
Do	"	345	50	Do			
H. LeMesurier	"	346	50	L. Temisca'ng, Outaouais			
Do	"	347	25	Do do			
Do	"	348	50	Do do			
W. H. Tilstone.....	"	349	50	Rivière Quyon			
Do	"	350	50	Do			
H. L. Routh	"	351	50	Rivière Outaouais			
Do	"	352	50	Do			
Do	"	353	50	R. Outaouais, Temisca'ng			
Do	"	354	50	Do do			
Do	"	355	8	Do do			
John Egan	"	356	11	Rivière Outaouais.....			
J. Poupore	"	357	4	Township des Allumette			
J. Davidson	"	358	27	Do Sheene et Chichester			
J. W. McLean	"	359	2 ⁶ / ₈	Township d'Eardley			
John Egan	"	360	11	Do Bristol			
J. Donnelly	"	361	20	Do Blithefield			
R. Kenny	"	362	20	Rivière Coulonge.....			
Do	"	363	20	Do			
John Egan	"	364	50	Rivière Outaouais.....			
M. Cullen	"	365	35	Rivière Dumoine.....			
Hugh Hamilton	"	366	19 ³ / ₈	Township de Westmeath			
J. B. Poupore	"	367	1 ³ / ₈	Do Allumette.....			
Joseph Aumond.....	"	368	15	Rivière Petewawe.....			
Do	"	369	50	Do			
Do	"	370	50	Do			
G. et W. Aird.....	"	371	48	Rivière Madawaska.....			
Do	"	372	48	Do			
Do	"	373	48	Do			
Thomas B. Hyde	"	374	12	Do			
Joseph Aumond.....	"	375	20	Rivière Outaouais.....			
Do	"	376	30	Rivière Madawaska.....			
Do	"	377	30	Do			
Do	"	378	50	Rivière Noir.....			
Do	"	379	25	Rivière Petewawe.....			
Do	"	380	8	Do			
Do	"	381	40	Do			
Do	"	382	9	Rivière Matawin			
Do	"	383	50	Rivière Outaouais			
Do	"	384	50	Do			
Do	"	385	25	Rivière Noir.....			
Do	"	386	50	Do			
Do	"	387	36	Riv. Amable du Fonds			
Do	"	388	20	Riv. Creuse, Outaouais			
Do	"	389	3	Rivière Outaouais.....			
John Poupore.....	"	390	20	Do			
Joseph Aumond.....	"	391	36	Rivière Madawaska.....			
Thomas B. Hyde	"	392	3	Rivière Outaouais.....			
Edward Masse	"	393	48	Rivière Petewawe.....			
Joseph Aumond.....	"	394	26	Riv. Outaouais et Town- ship de Chichester.....			
Do	"	394	26				

TABLEAU.--(Continuation.)

ETS,
ption
Pin
Mor-
baux.

du bois sur lequel les droits ont été prélevés en 1852.							Montant du revenu.			REMARQUES.
Rouge.		Orme, frêne, etc.		Billots de sciage.			Rentes sur permis accordés.	Droits prélevés sur bois coupé.	Totaux.	
Pieds.	Mx.	Pieds.	Mx.	Pieds.	Epi- nette.	Pin.				
							£ s. d.	£ s. d.	£ s. d.	
.....							5 6 3	5 6 3	
.....							6 5 0	6 5 0	
.....							6 5 0	6 5 0	
.....							6 5 0	6 5 0	
.....							3 2 6	3 2 6	
.....							5 0 0	5 0 0	
.....							5 0 0	5 0 0	
.....							6 5 0	6 5 0	
.....							6 5 0	6 5 0	
.....							3 2 6	3 2 6	
.....							6 5 0	6 5 0	
.....							6 5 0	6 5 0	
.....							6 5 0	6 5 0	
.....							6 5 0	6 5 0	
.....							6 5 0	6 5 0	
.....							6 5 0	6 5 0	
.....							1 0 0	1 0 0	
.....							1 7 6	1 7 6	
.....							1 0 0	1 0 0	
.....							3 7 6	3 7 6	
.....							1 0 0	1 0 0	
.....							1 7 6	1 7 6	
.....							2 10 0	2 10 0	
.....							5 0 0	5 0 0	
.....							2 10 0	2 10 0	
.....							6 5 0	6 5 0	
.....							4 7 6	4 7 6	
.....							2 9 0	2 9 0	
.....							1 0 0	1 0 0	
.....							1 17 6	1 17 6	
.....							6 5 0	6 5 0	
.....							6 5 0	6 5 0	
.....							10 15 0	10 15 0	
.....							6 0 0	6 0 0	
.....							6 0 0	6 0 0	
.....							1 10 0	1 10 0	
.....							5 0 0	5 0 0	
.....							7 10 0	7 10 0	
.....							7 10 0	7 10 0	
.....							12 10 0	12 10 0	
.....							3 2 6	3 2 6	
.....							1 0 0	1 0 0	
.....							10 0 0	10 0 0	
.....							2 5 0	2 5 0	
.....							6 5 0	6 5 0	
.....							6 5 0	6 5 0	
.....							3 2 6	3 2 6	
.....							12 10 0	12 10 0	
.....							9 0 0	9 0 0	
.....							2 10 0	2 10 0	
.....							1 0 0	1 0 0	
.....							2 10 0	2 10 0	
.....							4 10 0	4 10 0	
.....							1 0 0	1 0 0	
.....							6 0 0	6 0 0	
.....							3 5 0	3 5 0	

BOIS ET FORETS

NOMS.	Permis accordés durant l'année 1852.				Quantité et description		
	Date.	No.	Superficie en milles carrés	Localité, Rivière, Township ou Seigneurie.	Pin blanc.		Pin
					Mor- ceaux.	Pieds.	Mor- ceaux.
A. J. RUSSELL, (Continuation.)	1852.						
Anderson et Paradis	20 Décembre.	395	16	Riv. Outaouais et Town- ship de Chichester ..			
Alexander McCauley	" "	396	8	Do do			
Do	" "	397	80	Rivière Magnacippi...			
Do	" "	398	20	Do do			
Do	" "	399	27 ¹ / ₂	Rivière Petewawe....			
Do	" "	400	14	Do			
Anderson et Paradis	" "	401	20	Do			
Alexander McDonell	" "	402	50	Do			
Do	" "	403	25	Do			
Do	" "	404	25	Do			
Ronald McDonell	" "	405	10	Do			
Alexander McDonell	" "	406	10	Do et Madawaska			
Do	" "	407	36	Rivière Bouchère....			
Do	" "	408	45	Do			
Duncan McDonell	" "	409	33	Do			
C. S. Bellows	" "	410	3 ¹ / ₂	Township de Westmeath			
Do	" "	411	3 ¹ / ₂	Do do			
D. Moore, Jr.	" "	412	48	Rivière Outaouais			
Do	" "	413	24	Do			
Rinaldo McConnell	" "	414	35	Do			
J. Grierson	" "	415	2 ³ / ₈	Township de Tarbolton.			
W. R. R. Lyon	" "	416	2 ³ / ₈	Do Goulbourn.			
J. Playter et W. Lees	" "	417	3 ¹ / ₂	Do Olden			
J. Teavens	" "	418	4	Do Tarbolton.			
William Moffatt	" "	419	50	Rivière Outaouais....			
Do	" "	420	50	Do			
John Thomson	" "	421	32	Rivière Petewawe....			
Do	" "	422	32	Do			
Stephen Burritt	" "	423	2	Township de Montagu.			
William Forbes	" "	424	12	Do Pakenham et Fitzroy			
Peter Ayles, Jr.	" "	425	11	Rivière Madawaska et Bonnechère			
D. O'Meara	" "	426	20	Rivière Sauvage			
Archibald McDonald	" "	427	9 ³ / ₈	Stag Creek, Gâtineau ..			
Arthur McArthur	" "	428	5	Townships de Bagot et Blithfield			
Do	" "	429	50	Townships d'Admaston et Constance			
Do	" "	430	24	Do do			
Do	" "	431	5 ³ / ₈	Township de Lavant...			
Do	" "	432	24	Rivière Madawaska...			
James Hubbell	" "	433	10	Township de McNabb..			
William Petry	" "	434	50	Rivière Sauvage			
Wood et Petry	" "	435	50	Rivière Madawaska...			
Alexander McCaul	6 Mai	436	17	Township de Wakefield			
James Skead	20 Décembre.	437	19	Do Olden			
Do	" "	438	22	Do Olden et Oso			
William Morris	" "	439	20	Rivière Petewawe....			
Do	" "	440	39	Do			
William McLachlan	" "	441	50	Rivière Keepawa....			
Do	" "	442	50	Do			
Do	" "	443	50	Do			
Do	" "	444	50	Do			
Do	" "	445	50	Do			
William Hamilton	" "	446	50	Rivière Coulonge			
Do	" "	447	50	Do			

BOIS ET FORETS,

NOMS.	Permis accordés durant l'année 1852.				Quantité et description		
	Date.	No.	Superficie en milles carrés	Localité, Rivière, Township ou Seigneurie.	Pin blanc.		Pin
					Mor- ceaux.	Pieds.	Mor- ceaux.
McLEAN STEWART, Suivant rapport pour 1852. <i>Perception des droits dus en vertu des permis accordés par A. J. Russell.</i>							
J. W. McLean et J. Egan et Cie.					306	21420	
Hilliard and Dickson					281	15463	
D. Rillem et J. Wadsworth					151	10570	
Do do					33	2068	
Andrew Leamy					500	35000	
William McLaehlin					333	14553	7
Benjamin Gordon					28	1698	
John McMillan					30	2100	
A. R. McDonell					1456	94243	3
John Egan et Cie.					642	44940	
Samuel Grimes					24	680	
Samuel Dickson					353	21425	11
Arthur McArthur					276	16455	2
C. C. Symmes					378	26460	22
J. et J. Hawley et Egan et Cie.					100	5200	
James Grimes					124	8680	
John McCrea et John Stevens					291	19266	
John Stevens et John McCrea					133	9310	
William McLaehlin					393	17073	
Robert Kenney					1042	53208	
James Hubble					37	2590	
D. McLaren et J. Marshall					36	2520	
John Egan et Cie.					113	8050	
Samuel Grimes					667	29105	
John Egan et Cie.					221	15470	
Do					32	2240	
Samuel Dickson					7	490	
Robert Gourley					115	7910	
Les. Brissar					540	37800	9
C. C. Symmes					167	11690	
Walton Smith					158	11060	
John Poupore					450	31500	
George B. Hall					2		
Josias Ritehey					27	1943	
Hilliard et Dickson					170	9341	4
H. et J. Mair					186	14859	19
William McGonigal					38	2363	
E. A. McDonell					244	14533	9
Gilmour et Cie.					482	30546	
Paul McNally					1163	63676	6
John Robertson					27	1498	
H. et J. Mair					1170	70449	220
John Brown					24	1483	8
Brian et Finlay					65	3008	2
Duncan Campbell					133	9037	37
Hiram Cotton					97	5120	2
L. A. Huntington					244	14580	
Arthur McArthur					553	62823	28
John Hardman					375	29078	12
Thomas Bryson					121	8488	12
P. Robertson					95	5817	4
R. Honeycom					22	1233	1
A. McAuley					69	3819	8
John Browne					1161	71264	34

TABLEAU—(Continuation.)

ETS,
ption
Pin
Mor-
eaux.

du bois sur lequel les droits ont été prélevés en 1862.							Montant du revenu.			REMARQUES.
Rouge.		Orme, frêne, etc.		Billots de sciage.			Rentes sur permis accordés.	Droits prélevés sur bois coupé.	Totaux.	
Pieds.	Mx.	Pieds.	Mx.	Pieds.	Epi-netto.	Pin.				
							£ s. d.	£ s. d.	£ s. d.	
.....								43 11 8	43 11 8	
.....								32 4 4	32 4 4	
.....								22 0 5	22 0 5	
.....								4 6 2	4 6 2	
7								72 18 4	72 18 4	
	210	17	562					83 10 9	33 10 9	
3		14	186					5 11 3	5 11 3	
.....								4 7 6	4 7 6	
.....	116	3	102					197 5 0	197 5 0	
.....								93 12 6	93 12 6	
11				1	20			3 10 0	3 10 0	
2	419							46 10 2	46 10 2	
22	78							34 12 1	34 12 1	
.....								60 9 0	60 9 0	
.....	886	13	442					9 15 10	9 15 10	
.....								21 10 9	21 10 9	
.....		10	634	2	50			40 2 9	40 2 9	
.....								19 7 11	19 7 11	
.....								35 11 4	35 11 4	
.....		17	674	1	9			113 18 0	113 18 0	
.....								5 7 11	5 7 11	
.....								5 5 0	5 5 0	
.....								16 15 5	16 15 5	
.....								60 12 9	60 12 9	
.....								32 4 7	32 4 7	
.....								4 13 4	4 13 4	
.....								1 0 5	1 0 5	
9								16 9 7	16 9 7	
.....	342			4	136			81 0 6	81 0 6	
.....		13	442					26 3 11	26 3 11	
.....								23 0 10	23 0 10	
.....								65 12 6	65 12 6	
.....						45711		952 6 3	952 6 3	
4		3	88					4 8 4	4 8 4	
19	172	12	388					21 15 11	21 15 11	
.....	1112							35 11 10	35 11 10	
.....								4 18 6	4 18 6	
9	378	5	166	10	372			34 17 0	34 17 0	
.....								63 12 9	63 12 9	
6	205	22	317	8	245			138 8 11	138 8 11	
.....								3 2 5	3 2 5	
220	7591							178 7 1	178 7 1	
8	293							4 6 3	4 6 3	
2	92	1	14					6 14 2	6 14 2	
37	1378	2	47	5	97			25 7 5	25 7 5	
2	116							11 3 0	11 3 0	
.....		4	102					30 16 0	30 16 0	
28	1921			1	22			118 4 3	118 4 3	
12	456							62 9 7	62 9 7	
12	634	1	38	1	34			20 13 11	20 13 11	
4	169			1	25			12 19 7	12 19 7	
1	44	9	375	1	26			4 9 7	4 9 7	
8	371			4	175			10 11 11	10 11 11	
34	1275							153 15 7	153 15 7	

BOIS ET FORETS

NOMS.	Permis accordés durant l'année 1852.				Quantité et description		
	Date.	No.	Superficie en milles quarrés	Localité, Rivière, Township ou Seigneurie.	Pin blanc.		Pin
					Mor- ceaux.	Pieds.	Mor- ceaux.
McLEAN STEWART, (Continué.)							
James McFarlane					847	21099
Joseph Aumond					1680	129008	2
D. T. Browne					669	33243	53
Do					533	41952	31
John McNaughton					61	3660	4
W. and J. Teelford					167	9078	156
John Egan et Cie.					138	8922
Do					241	13503	2
Robert Renney					39	2183	63
John Donnelly					1403	87389	14
John Egan et Cie.					1106	70581	136
C. C. Symmes					299	18561	55
H. Carmichael					403	27188
Do					315	16966	4
John Egan et Cie.					500	27410
Do					474	44934	11
Alexander Sneddon					877	28851	13
D. McLellan					96	6074	4
James Grierson					61	2920	2
Samuel McConnell					18	1090	51
H. Carmichael					51	3010	5
Robert Conron					59	3212
A. McAitken					1768	179263	11
John Coghlan					370	28919	4
Robert Howe					378	20183
Alexander McConnell					114	5662
D. McFarlane					944	62809	3
John Supple					1100	76792	86
Thomas Bryson					349	18567
James Skead					1371	95189	47
J. H. Wylie					8	182	7
C. S. Bellows					22	1452
R. McConnell					1298	89786
John Grierson					812	19126	20
R. Runahan					420	24161	28
James Wilson					329	19386	13
Edmund Heath					38	2235	7
Alexander McAulay					93	4903	13
John Egan et Cie.					1169	85282	186
Do					608	44820	140
James Early					57	2377
A. Dunlap					40	2274	7
John Duggan					17	892	5
William McVicar					127	7928
Alexander McCracken					1102	73481	28
D. Moorhead					182	11393	1
John Egan et Cie.					521	30199	3
Alexander McLaren					855	46765	37
Q. S. McDougall	44
John Dunlop					14	825	3
William Gibson					109	9175	54
Do					902	46790	12
Alexander McMillan					417	22164
Alexander McConnell					1	44	2026
Do	2157
Do					1046	81857
Do					1041	81662	2
Do					937	78424	1
Do					973	78452	11

TABLEAU.—(Continuation.)

Pin for- aux.	du bois sur lequel les droits ont été prélevés en 1852.						Montant du revenu.			REMARQUES.		
	Rouge.		Orme, frêne, etc.		Chêne, etc.		Billots de sciage.		Rentes sur permis accordés.		Droits pré- levés sur bois coupé.	Totaux.
	Pieds.	Mx.	Pieds.	Mx.	Pieds.	Epi- nette.	Pin.					
.....								£ s. d.	£ s. d.	£ s. d.		
2	98			4		83			44 19 5	44 19 5		
58	1657	2	61						269 3 5	269 8 5		
81	1502								75 10 4	75 10 4		
4	188								94 11 2	94 11 2		
156	3976			14		461			8 8 2	8 8 2		
.....		1	28						38 8 8	38 8 8		
2	44			2		137			18 14 4	18 14 4		
63	1869			2		75			29 3 1	29 3 1		
14	582								12 16 2	12 16 2		
136	4563								184 9 9	184 9 9		
55	2416			21		599			162 2 10	162 2 10		
.....				1		56			52 9 7	52 9 7		
4									56 17 8	56 17 8		
.....									35 19 8	35 19 8		
11	604	1	68	1		25			78 18 11	78 18 11		
13	585								96 11 1	96 11 1		
4	211								62 10 0	62 10 0		
2	51								13 10 8	13 10 8		
51	1886	1	18	17		487			6 5 11	6 5 11		
5	230	4	187						11 3 5	11 3 5		
.....									8 0 2	8 0 2		
11	485								6 13 10	6 13 10		
4	166								248 8 1	248 8 1		
.....		21	724	7		261			60 18 10	60 18 10		
3	147	11	378						46 12 8	46 12 8		
86	3512	1	80						13 15 9	13 15 9		
47	1758								131 16 0	131 16 0		
7	314								174 16 5	174 16 5		
.....		1	68						39 9 10	39 9 10		
20	796								201 17 5	201 17 5		
28	1212	6	293						2 2 2	2 2 2		
13	436								3 6 2	3 6 2		
7	246								187 1 1	187 1 1		
18	441	4	119	2		75			44 7 8	44 7 8		
186	7182								55 18 5	55 18 5		
140	5350								42 5 9	42 5 9		
.....									5 13 8	5 13 8		
7	157								13 0 4	13 0 4		
5	178								207 11 11	207 11 11		
.....		1	23	20		347			115 13 4	115 13 4		
28	1112								5 19 11	5 19 11		
1	21								7 11 3	7 11 3		
8	261	7	246						2 13 11	2 13 11		
87	1490								16 10 1	16 10 1		
44	1629	4	196						157 14 5	157 14 5		
3	105								23 16 5	23 16 5		
54	2849								65 0 7	65 0 7		
12	433								105 8 5	105 8 5		
.....		4	315	7		211			7 12 1	7 12 1		
2026	80923								2 15 9	2 15 9		
2157	86865								30 19 9	30 19 9		
.....									100 2 1	100 2 1		
2	54								47 15 6	47 15 6		
1	25								168 13 8	168 13 9		
11	420								180 19 5	180 19 5		
.....									169 9 10	169 9 10		
2									170 7 1	170 7 1		
1									153 1 5	153 1 5		
11									154 15 6	154 15 6		

BOIS ET FORETS,

NOMS.	Permis accordés durant l'année 1852.				Quantité et description		
	Date.	No.	Superficie en milles carrés	Localité, Rivière, Township ou Seigneurie.	Pin blanc.		Pin
					Mor- ceaux.	Pieds.	Mor- ceaux.
McLEAN STEWART, (Continué.)							
John Egan et Cie.					621	43115
James Davidson					99	6077	2
Do					560	32644	4
Arumah Dunlop					752	48234	9
William Cobb					976	73728
Do					374	19022	9
M. E. Downey					515	32385
Do							
Alexander McLaren					108	7190	7
Gerrard McCrea					26	1703	14
Do					997	63963	39
Do					944	60294	8
Robert Skead					1080	83548	55
James Cahill					165	10063
Robert Feshry							
White et Rice					60	5065	3
James Cahill					224	11396
A. W. Powell					167	13135	10
Do					912	51835	108
P. McNally					289	17173	1
Do							153
A. B. Caldwell					6	488
Do					962	75990	25
John Lynch					1587	90290	9
John Supple					641	35222	144
Alexander McLaren					306	19753	5
James Dunfield					7	415	1
John Egan et Cie.					337	20810	3
G. L. LeRoy					464	24080	64
S. Jones					6	366	10
M. Maguire					52	3575
John Egan et Cie.					1089	75517	42
John McConnell					554	39681	1
David Moore					1557	121079	4
Foster Armstrong					1008	69664	40
H. Chamberlain					425	24220
John Egan et Cie.					449	38966	185
M. Coghlan					868	56078	33
George Morris et Cie.					838	52051	81
Do do					913	59944	67
Do do					399	59836	72
C. O. Kelly					1	56	1625
Do					801	58098	36
M. O'Meara					1365	81157	6
Thomas Caswell					980	64381
Do					874	58323	1
C. et R. McConnell					730	64873	76
Do					1093	96849	73
John Foupore							17
Do					411	22409	2
John Curry					1	61
H. Hamilton					550	32189	8
John Egan et Cie.					1241	90844	80
Do					166	11893	2
Do					602	42890
Do					1378	89276
Do					426	27929	141
Roderick Ryan					910	65132	81
D. F. Brown					581	41498	4

TABLEAU.—(Continuation.)

Description	du bois sur lequel les droits ont été prélevés en 1852.						Montant du revenu.			REMARQUES.		
	Rouge.		Orme, frêne, etc.		Chêne, etc.		Billots de sciage.		Rentes sur permis accordés.		Droits prélevés sur bois coupé.	Totaux.
	Pieds.	Mx.	Pieds.	Mx.	Pieds.	Epi-nette.	Pin.					
Pin									£ s. d.	£ s. d.	£ s. d.	
.....												
2	79								89 16 6		89 16 6	
4	165								12 19 10		12 19 10	
9	340								68 14 4		68 14 4	
.....									101 18 1		101 18 1	
9	288	2	102	3	72				153 12 0		153 12 0	
.....									41 13 8		41 13 8	
.....									67 9 10		67 9 10	
7	254								0 0 0		0 0 0	
14	641								16 0 9		16 0 9	
39	1352								6 4 5		6 4 5	
8	366								138 17 10		138 17 10	
55	2735	2	38						127 2 9		127 2 9	
.....									185 12 3		185 12 3	
.....									21 7 5		21 7 5	
.....									2 2 7		2 2 7	
3	149	11	511						11 5 5		11 5 5	
.....									23 14 10		23 14 10	
10	519	1	23						29 10 7		29 10 7	
108	4163								125 6 9		125 6 9	
1	36								35 17 0		35 17 0	
153	4182								8 12 2		8 12 2	
.....									1 4 10		1 4 10	
25	1448	2	54						164 6 6		164 6 6	
9	297	172	6516	5	117				217 4 6		217 4 6	
144	4560								82 17 7		82 17 7	
5	185								41 18 6		41 18 6	
1	28	8	262	2	35				2 5 11		2 5 11	
8	348	1	25						44 18 2		44 18 2	
64	1968								58 7 4		58 7 4	
10	389								2 7 8		2 7 8	
.....									8 1 7		8 1 7	
42	1608	4	102	1	33				164 2 1		164 2 1	
1	60	1	19						82 18 5		82 18 5	
4	148								252 17 4		252 17 4	
40	1464								148 3 8		148 3 8	
.....									72 14 11		72 14 11	
185	8390	5	170	145	3450				98 13 4		98 13 4	
33	1160								122 3 8		122 3 8	
81	3816								116 7 10		116 7 10	
67	3012								121 3 2		121 3 2	
72	3503	1	31						132 1 9		132 1 9	
1625	75567								157 11 0		157 11 0	
36	1627								124 8 7		124 8 7	
6	295	1	30						170 8 7		170 8 7	
.....									134 2 7		134 2 7	
1	38								121 13 4		121 13 4	
76	3218								148 11 3		148 11 3	
73	3439	1	51	10	223				217 18 3		217 18 3	
17	734								1 10 7		1 10 7	
2	72								46 19 9		46 19 9	
.....									0 8 8		0 8 8	
8	352	1	30	1	28				68 8 6		68 8 6	
80	3453								196 9 3		196 9 3	
2	122								25 5 9		25 5 9	
.....									89 7 1		89 7 1	
.....									189 12 4		189 12 4	
141	5382								73 10 11		73 10 11	
81	3232								142 8 6		142 8 6	
4	167								87 6 0		87 6 0	

BOIS ET FORETS,

NOMS.	Permis accordés durant l'année 1852.				Quantité et description		
	Date.	No.	Superficie en milliers de quarrés	Localité, Rivière, Township ou Seigneurie.	Pin blanc.		Pin
					Mor- ceaux.	Pieds.	Mor- ceaux.
McLEAN STEWART, (Continué.)							
Gilmour et Cie.					521	42080	303
Do					1010	72465	205
F. B. Hyde					995	65995	6
Do					776	53456	219
Peter White					918	63459	199
J. S. Johnston					1284	90136	47
John Curry					398	25207	7
Simon Hill					1212	79513	44
Henry McPeake					307	18048	57
J. and D. Bell					1154	91087	49
Do					919	59929	42
Samuel McConnell					805	54469	6
Louis Centre					679	52115	6
Do					1	66	989
John Poupore					1483	68527	6
Samuel McConnell					1314	88758	64
John Thomson					825	71756	8
Do					447	38175	585
Do							1513
C. et R. McConnell							1586
Do							1701
Do							1625
John Supple					57	4856	7
Do					542	28350	150
Paul McNally					307	18899	229
Samuel McConnell					923	58465	508
W. et J. Moffatt					337	19715	48
Do					1351	95808	22
John Supple et Cie.					1080	59223	50
Do					952	62984	49
Do					958	62391	38
John Egan et Cie.					100	8225	839
Do					992	85707	16
Do					100	7375	910
Do					77	5414	838
Do					766	61670	968
Do					1596	114509	131
L. Mackie					1492	102812	92
James Skead					1362	93877	85
Geo. et W. Aird					969	76292	4
Do					877	56733	296
Do					1114	77694	36
Daniel McLachlin					1195	86100	110
Do					4	258	1709
Do					0	423	1630
Do					12	768	1494
Do					1153	84085	149
Do					1044	70288	75
Do					4	286	1620
Alexander McAuley					810	48845	60
James Wadsworth					1002	90537	718
John Egan et Cie.					1014	63175	28
Ira Mason					523	38185	581
James Rowan					462	24025	4
John Supple					1179	66798	64
James Skead					} 30	1775	2315
Do							
J. Smith					1351	115502	155
Gilmour et Cie.					976	64941	80

TABLEAU.—(Continuation.)

RETS,

Description

Pin

Mor-
ceaux.

du bois sur lequel les droits ont été prélevés en 1852

Montant du revenu.

REMARQUES.

	du bois sur lequel les droits ont été prélevés en 1852						Montant du revenu.			REMARQUES.		
	Rouge.		Orme, frêne, etc.		Chêne, etc.		Billots de sciage.		Rentes sur permis accordés.		Droits prélevés sur bois coupé.	Totaux.
	Pieds.	Mx.	Pieds.	Mx.	Pieds.	Epi- nette.	Pin.	£ s. d.				
303	12279								113 5 0	113 5 0		
205	8324								168 6 3	168 6 3		
6	206								138 7 0	138 7 0		
219	9599								131 7 4	131 7 4		
199	9064								151 1 10	151 1 10		
47	1952								191 17 0	191 17 0		
7	313	6	264	2	50				55 4 8	55 4 8		
44	2059								169 18 11	169 18 11		
57	2135			4	136				42 18 0	42 18 0		
49	1522								192 18 9	192 18 9		
42	1883			10	271				130 9 6	130 9 6		
6	266								114 0 8	114 0 8		
6	289								109 15 7	109 15 7		
989	47155								98 7 6	98 7 6		
6	154								143 8 2	143 8 2		
64	2721								190 11 8	190 11 8		
8	473								151 9 3	151 9 3		
585	23579								128 13 2	128 13 2		
1513	61844								128 16 10	128 16 10		
1586	55466								115 11 1	115 11 1		
1701	62685								130 11 11	130 11 11		
1625	56407								117 10 4	117 10 4		
7	297								11 7 1	11 7 1		
150	4839			1	46				69 8 8	69 8 8		
229	8824								53 11 10	53 11 10		
508	21650								166 18 2	166 18 2		
48	1633								44 9 7	44 9 7		
22	940								201 11 2	201 11 2		
50	1863								127 9 8	127 9 8		
49	2271								138 0 8	138 0 8		
38	1602								134 7 3	134 7 3		
839	43452								107 13 3	107 13 3		
16	776								180 3 6	180 3 6		
910	33395			1	70				95 10 9	95 10 9		
838	45766								106 12 8	106 12 8		
968	4172								215 13 5	215 13 5		
131	5873								250 16 0	250 16 0		
92	3433	1	70						221 12 9	221 12 9		
85	3837								203 11 5	203 11 5		
4	187								159 14 5	159 14 5		
296	14125								147 12 5	147 12 5		
36	1443								164 17 4	164 17 4		
110	4033								187 15 7	187 15 7		
1709	76395								159 13 11	159 13 11		
1630	73041								153 1 0	153 1 0		
1494	79492								167 4 2	167 4 2		
149	6065								187 16 4	187 16 4		
75	2719			10	227				153 10 4	153 10 4		
1520	81405								170 1 10	170 1 10		
60	2071								106 1 7	106 1 7		
718	30929								253 1 1	253 1 1		
23	1421								134 11 7	134 11 7		
581	24971	1	34						131 14 4	131 14 4		
4	152			3	108				51 7 3	51 7 3		
64	2584			23	601				148 6 0	148 6 0		
2815	125151								264 8 7	264 8 7		
155	6748								254 13 9	254 13 9		
80	3422								142 8 5	142 8 5		

BOIS ET FORETS,

NOMS.	Permis accordés durant l'année 1852.				Quantité et description		
	Date.	No.	Superficie en milles carrés	Localité, Rivière, Township ou Seigneurie.	Pin blanc.		Pin
					Morceaux.	Pieds.	Morceaux.
McLEAN STEWART, (Continué.)							
William Mackay					1225	83017	21
Robert Conroy							1169
Do					445	34700	818
Samuel Grimes					1065	72826	192
Charles McAuley					390	29471	34
John Egan et Cie.							92
Do							31
Robert Conroy					618	48521	275
John Poupore					853	51584	26
Elias Moore					124	10223	1371
John Egan et Cie.					12	483	2128
Do					1095	73099	29
McMillan et Turner					54	2890	55
John Egan et Cie.							80
R. McConnell					24	1847	1610
John Egan et Cie.					27	3984	2
A. Gilmour et Cie.					80	5566	2538
William Byers							1181
Do					5	313	1228
Gilmour et Cie.					1045	81878	247
William Morris					6	345	1218
Do					11	656	1264
Do					749	57472	90
Joseph Aumond					3	251	1704
Do					2	70	1247
Do							1267
Do					263	15509	3
Jas. Tibbet et Joseph Aumond							27
G. B. Hall							
					127691	8642682	519
W. J. SCOTT,							
Suivant rapport pour 1852.							
Robert Davison				Township d'Escott			
SAMUEL HART,							
Suivant rapport pour 1852.							
John Hutchins					30	2100	
Peter Cockburn					150	10500	
Harvey Ronalds					21	1470	
Daniel McCrean					8	560	
Miles McMillan et Cie.					70	4900	
Andrew Cockburn					53	4410	
Lawyer et fils					34	478	
Hawn frères					6	420	
Peter Cockburn					55	2850	
E. W. Swayne					7	490	
					444	28178	
WILLIAM MORRISON,							
Suivant rapport pour 1852.							
Seallon et Leprouh	15 Janvier		120	R. L'Assomption et Cathcart			
Do	12 Octobre	1	120	Rive S. O. de L'Ass'tion			
Do	" "	2		Do do			
Do	" "	3		Rive N. E. de L'Assomption et Cathcart			
Do	" "	4		Do do			
Do	" "	5		Rivière Noire			

TABLEAU.—(Continuation.)

Description		du bois sur lequel les droits ont été prélevés en 1862						Montant du revenu.			REMARQUES.		
		Rouge.		Orme, frêne, etc.		Chêne, etc.		Billots de sciage.		Rentes sur permis accordés.		Droits prélevés sur bois coupés.	Totaux.
		Pieds.	Mx.	Pieds.	Mx.	Pieds.	Epi- nette.	Pin.					
7	21	1014							£ s. d.	£ s. d.	£ s. d.		
...	1169	60082							175 1 4	175 1 4	175 1 4		
00	318	16568							125 3 5	125 3 5	125 3 5		
26	192	8870							104 14 6	104 14 6	104 14 6		
71	34	1633							165 12 4	165 12 4	165 12 4		
...	92	3280							84 16 1	84 16 1	84 16 1		
...	81	2945							17 5 0	17 5 0	17 5 0		
21	276	11907							6 2 8	6 2 8	6 2 8		
34	26	1242							125 17 10	125 17 10	125 17 10		
23	1371	71991							110 1 1	110 1 1	110 1 1		
53	2128	92368							171 5 7	171 5 7	171 5 7		
09	29	1289							193 3 10	193 3 10	193 3 10		
30	65	1907			1	18			154 19 6	154 19 6	154 19 6		
...	80	6480							9 19 8	9 19 8	9 19 8		
47	1610	78159			1	36			13 10 0	13 10 0	13 10 0		
84	2	223							168 18 1	168 18 1	168 18 1		
66	2538	126242	3	118	3	59			8 15 4	8 15 4	8 15 4		
...	1181	53428	1	45					275 9 3	275 9 3	275 9 3		
13	1228	65274							111 9 11	111 9 11	111 9 11		
78	247	10588							136 12 10	136 12 10	136 12 10		
45	1218	50884							192 12 9	192 12 9	192 12 9		
56	1264	52504							106 14 7	106 14 7	106 14 7		
72	90	3250							110 15 0	110 15 0	110 15 0		
51	1704	76334							126 10 1	126 10 1	126 10 1		
70	1247	56197							159 11 1	159 11 1	159 11 1		
...	1267	53197	2	84					117 4 6	117 4 6	117 4 6		
09	3	109							111 3 6	111 3 6	111 3 6		
...	27	2336							32 10 9	32 10 9	32 10 9		
...									4 17 4	4 17 4	4 17 4		
...									228 5 5	228 5 5	228 5 5		
...									10957				
82	319	2418436	616	22378	408	10583			56668	24587 9 6	24587 9 6		
...													
...									496	10 6 8	10 6 8		
...													
00										4 7 6	4 7 6		
000										21 7 6	21 7 6		
70										3 1 3	3 1 3		
60										1 3 4	1 3 4		
00										10 4 2	10 4 2		
10										9 3 9	9 3 9		
76										1 19 8	1 19 8		
20										0 17 6	0 17 6		
50										8 0 5	8 0 5		
90										1 0 5	1 1 5		
78										61 5 6	61 5 6		
...													
...									6959	15 0 0	159 19 7		
...													
...										15 0 0	15 0 0		
...													

Tous clergé.

BOIS ET FORETS,

NOMS.	Permis accordés durant l'année 1852.				Quantité et description		
	Date.	No.	Superficie en milles carrés	Localité, Rivière, Township ou Seigneurie.	Pin blanc.		Pin
					Morceaux.	Pieds.	Morceaux.
WM. MORRISON, (Continuation)							
Edward Scallan	23 Décembre.	6	} 136	R. L'Assomption			
Do	" "	7		Rivière Noire			
Do	" "	8		Rivière Ducharme			
Do	" "	9		Do			
George B. Hall	" "	10		} 100	Profondeur de Brandon	et Lanau	dière
Do	" "	11					
			476				
LOUIS RICHARD, Suivant le rapport de 1852.							
G. B. Hall							
Do							
Augustin Richard							
Joseph Girouard							
Geo. B. Hall						5000	
Antoine Mayrand							
Angus McDonald							
George B. Hall	4 November.	1	} 50	Madrington et Stanfold.			
Do	" "	2		Do do			
						5000	
JAMES STEVENSON, Suivant le rapport de 1852.							
<i>Perception des droits sur billets de sciage dus en vertu des permis accordés par A. J. Russell.</i>							
J. McKinnon							
Hamilton et frères							
Gilmour et Cie.							
Hopkins et McNabb							
W. R. R. Lyon							
William Mackie							
Samuel Adams							
Austin Russell							
Gilmour et Cie.							
Hamilton et frères							
J. McKinnon							
DONALD McLEAN, Suivant le rapport de 1852.							
David Davidson							
G. W. Cameron						27996	
Stephen Tucker						20000	
Jean Gibeau						1200	
Thomas Ross							
Stephen Tucker	1er Mai	1	} 64½	Township de Locharber			
David Davidson	" "	2		Do do et R. Blanche			
Do	18 Août.	3		Do do			
Geo W. Cameron	20 Septembre	4		Do do			
Allan Gilmour	4 Juin	5		50	Rivière Petite Nation		
W. Stewart	" "	6		36½	Do		
Peter Leach	" "	7		36½	Do		
W. Barry	" "	8		50	Do		
William Hamilton	" "	9		50	Do		
Allan Gilmour	" "	10		50	Do		
S. J. Dawson	" "	11		25	Do		
James Gilmour	" "	12		25	Do		
Geo. W. Cameron	" "	13		25	Do		

TABLEAU.—(Continuation.)

Description		du bois sur lequel les droits ont été prélevés en 1852.						Montant du revenu.			REMARQUES.		
		Rouge.		Orme, frêne, etc.		Chêne, etc.		Billots de sciage.		Rentes sur permis accordés.		Droits prélevés sur bois coupé.	Totaux.
		Pieds.	Mx.	Pieds.	Mx.	Pieds.	Epi- nette.	Pin.	£ s. d.				
	Pin												
	Morceaux.												
									17 0 0		17 0 0		
									12 10 0		12 10 0		
							6959		59 10 0	144 19 7	204 9 7		
						1393	1000			35 6 10	35 6 10	Eplnette rouge au pied. Clergé.	
			6990				983			49 12 1	49 12 1		
						3392	1192			60 3 4	60 3 4		
						645	810			11 18 6	11 18 6		
						747	810			24 13 1	24 13 1		
						5000	500			72 18 4	72 18 4		
			833			438	157			11 6 1	11 6 1		
									3 2 6		3 2 6		
									3 2 6		3 2 6		
			833			11615	5852		6 5 0	265 18 3	272 3 3		
							223			4 12 11	4 12 11		
							3008			62 13 4	62 13 4		
							6702			139 12 6	139 12 6		
							1323			27 11 3	27 11 3		
							800			16 13 4	16 13 4		
							150			3 2 6	3 2 6		
							110			2 5 10	2 5 10		
							400			8 6 8	8 6 8		
							58746			1223 17 6	1223 17 6		
							51832			1079 16 8	1079 16 8		
							7800			162 10 0	162 10 0		
							131094			2731 2 6	2731 2 6		
										58 6 6	58 6 6		
										41 13 4	41 13 4		
										2 10 0	2 10 0		
							211			4 7 11	4 7 11		
										1 0 0	1 0 0		
										16 2 6	16 2 6		
										13 15 0	13 15 0		
										4 2 6	4 2 6		
										12 10 0	12 10 0		
										9 1 2	9 1 2		
										9 1 2	9 1 2		
										12 10 0	12 10 0		
										12 10 0	12 10 0		
										12 10 0	12 10 0		
										6 5 0	6 5 0		
										6 5 0	6 5 0		
										6 5 0	6 5 0		

BOIS ET FORETS,

NOMS.	Permis accordés durant l'année 1852.				Quantité et description		
	Date.	No.	Superficie en milles carrés	Localité, Rivière, Township ou Seigneurie.	Pin blanc.		Pin
					Mor- ceaux.	Pieds.	Mor- ceaux.
DONALD McLEAN, (<i>Continuatn.</i>)	1852						49196
J. A. Cameron	4 Juin	14	50	Rivière Petite Nation			
Peter Leach	" "	15	50	Do			
Geo. W. Cameron	" "	16	50	Do do			
J. A. Cameron	" "	17	15	Do do			
Donald Cameron	" "	18	16	Rivière Blanche			
S. J. Dawson	" "	19	50	Rivière Petite Nation			
J. A. Cameron	" "	20	30	Do do			
William Hamilton	" "	21	52	Do do			
O. McEwen	" "	22	60	Do do			
Peter Leach	" "	23	40	Do do			
			903 $\frac{1}{2}$				49196
A. Ross.							
Suivant le rapport de 1852.							
George B. Hall							
Do							
Do							
John Armstrong							
Hans D. Breakey							
Do	1er Août	1	20	Township de Marlow			
Do	" "	2	24	Do Linière			
George B. Hall	26 "	3	22	Do Buckland et Cranborne			
John Armstrong	1er Octobre	4	8	Do Marlow			
William Ray	5 "	5	8	Do do			
Stephen Hafey	7 "	6	8	Do do			
H. D. Breakey	1er Novembre	7	21	Do Marlow et Jersey			
			111				
ALEXANDER DALY.							
Suivant le rapport de 1852.							
Coll McDonnell					200	14000	
J. H. Dorwin							
Do							
Do							
Dugar Trusdell							
M. Coglan et Cie.							
J. H. Dorwin	3 Novembre	1	49	Rivière Lacourrean			
Do	" "	2	50	Do			
Henry R. Symmes	" "	3	50	Do			
Do	" "	4	50	Do			
Do	" "	5	50	Do			
Do	" "	6	50	Do			
Do	" "	7	50	Do			
Do	" "	8	50	Do			
			399		200	14000	
JOHN FELTON.							
Suivant le rapport de 1852.							
Alexander J. Galt							
Do							
Do							
Levi R. Dean							
Hans D. Breakey							
Joseph Weston							
Do							
Do							
Joseph Girouard							
Do							
Vital Content							

TABLEAU—(Continuation.)

FORETS,

Description

Pin

Morceaux.

du bois sur lequel les droits ont été prélevés en 1852.

Montant du revenu.

du bois sur lequel les droits ont été prélevés en 1852.							Montant du revenu.			REMARQUES.	
Rouge.		Orme, frêne, etc.		Chêne, etc.			Billots de sciage	Rentes sur permis accordés.	Droits prélevés sur bois coupé.		Totaux.
Pieds.	Mx.	Pieds.	Mx.	Pieds.	Epi- nette.	Pin.					
.....								12 10 0	12 10 0	
.....								12 10 0	12 10 0	
.....								12 10 0	12 10 0	
.....								3 15 0	3 15 0	
.....								4 0 0	4 0 0	
.....								12 10 0	12 10 0	
.....								7 10 0	7 10 0	
.....								13 0	13 0 0	
.....								12 10 0	12 10 0	
.....								10 0 0	10 0 0	
.....							211	222 12 4	103 17 9	329 10 1	
.....							1966	20 9 7	20 9 7	
.....							6234	64 18 9	64 18 9	
.....							2592	27 0 0	27 0 0	
.....							629	13 2 1	13 2 1	
.....							636	13 5 0	13 5 0	
.....							2 10 0	2 10 0	
.....							3 0 0	3 0 0	
.....							2 15 0	2 15 0	
.....							1 0 0	1 0 0	
.....							1 0 0	1 0 0	
.....							1 0 0	1 0 0	
.....							2 12 6	2 12 6	
.....							12057	13 7 6	138 15 5	152 12 11	
.....							29 3 4	29 3 4	
.....							2000	41 13 4	41 13 4	
.....							2000	41 13 4	41 13 4	
.....							225	4 13 9	4 13 9	
.....							700	21 17 9	21 17 6	
.....							6 2 6	6 2 6	
.....							6 5 0	6 5 0	
.....							6 5 0	6 5 0	
.....							6 5 0	6 5 0	
.....							6 5 0	6 5 0	
.....							6 5 0	6 5 0	
.....							6 5 0	6 5 0	
.....							6 5 0	6 5 0	
.....							6 5 0	6 5 0	
.....							4925	49 17 6	139 1 3	188 18 9	
.....							205	5 2 6	5 2 6	
.....							2487	62 3 6	62 3 6	
.....							
.....							900	11 5 0	11 5 0	Clergé.
.....							500	10 18 4	10 18 4	
.....							125	2 12 1	2 12 1	
.....							180	1 17 6	1 17 6	
.....							6 5 0	6 5 0	5666 poteaux et soliveaux	
.....							748	14 19 2	14 19 2	Clergé.
.....							70	1 8 0	1 8 0	
.....							166	2 0 0	2 0 0	

BOIS ET FORETS

NOMS.	Permis accordés durant l'année 1852.				Quantité et description		
	Date.	No.	Superficie en milles carrés	Localité, Rivière, Township ou Seigneurie.	Pin blanc.		Pin
					Mor- ceaux.	Pieds.	Mor- ceaux.
JOHN FELTON, (Continuation.)							
Vital Content.....							
André Simoneau.....							
Jonathan Harvey.....							
Do.....							
Do.....							
Antoine Mayrand.....							
Do.....							
George B. Hall.....	1851	20	1	24	Wolfstown et Ham		
Hans D. Breakey.....	1852	27	2	15	Risborough		
Do.....		27	3	10	Do		
				49			
HENRY SMITH.							
Suivant le rapport de 1852.							
Duncan McFee.....							
A. MACPHERSON.							
Suivant le rapport de 1852.							
John Haggart.....							
— Playfair.....							
James Morton.....							
E. Clark, (syndic de J. Ca- meron.....							
David Roblin.....							
D. D. Bogart.....							
Billa Eliot, Jr.....							
John Kilborn.....							
Tilt et Chuffey.....							
Wheeler et Cie.....							
John Pomeroy.....							
Gabriel Forrester.....						350	
R. D. Rorison.....							
Jacob Rogers.....							
L. Lockwood.....							
A. et D. Hooper.....							
W. Pomeroy.....							
James Booth.....							
W. Fredingburgh.....							
Do.....							
Blood, Bond et Cie.....							
John Pomeroy.....							
C. W. Wartman.....							
John Vanness.....							
John Donovan.....							
Geo. et A. Stuart.....							
Blood, Bond et Cie.....							
John Cameron.....						52500	
Lewis Park.....							
Thomas Grange.....							

BOIS ET FORETS,

NOMS.	Permis accordés durant l'année 1852.				Quantité et description		
	Date.	No.	Superficie en milles carrés	Localité, Rivière, Township ou Seigncurie.	Pin blanc.		Pin
					Morceaux.	Pieds.	Morceaux.
A. McPHERSON, (Continuation.)							
James Sharmau							
David King							
Bernard Levy							
William Frizell							
Blood, Bond et Cie.							
Thomas Grange							
Fox et Anglin							
Elias Jackson							
Andrew McGregor							
W. Griffin (par Beamish) ..							
Blood, Bond et Cie.							
A. M. Clarke							
Calvin Cook et Cie.						5040	
W. Brackin							
Geo. Chaffey et frères							1500
Charles Warner							
George Empey							
George Clancy							
Wheeler et Cie.							1500
Eli Clarke							
Richard Lazier							
Archibald McDonell							
Richard Madden							
John Denny							
John Walbridge							
W. Milburne							
John Denny							
Paul et Vader							
John Haggart	20 Juin	1	8	Town. d'Hinchinbrooke.			
James Morton	30 Juillet	2-3	37	Township de Kennebec.			
D. Roblin	13 Août	4-5	45	Do do			
John Kilborn	21 "	6	8	Do Loborough			
D. D. Bogart	24 Septembre	7-8	40	Do Kallador			
Billa Flint	5 Octobre	9-10	34	Do do			
Wheeler et Cie.	19 "	11	8	Do Hinchinbrooke			
Eli Clarke	15 Novembre	14-15	32	Do do			
Tilt et Chaffey	20 "	13	16	Do Loborough			
B. Til	" "	12	8	Do Beaford			
George Chaffey et frère	21 Décembre.	16	4	Do Pittsburg			
GEORGE DUBERGER.			240			60890	
Suivant le rapport de 1852.							
James Gibbs							
Do							
Naz. Tétu et Cie.							
Do							
Vital Godreault							
John Foster							

TABLEAU.—(Continuation.)

FORETS,

Description

Pin

Morceaux.

du bois sur lequel les droits ont été prélevés en 1852.

Montant du revenu.

Rouge.	Orme, frêne, etc.			Chêne, etc.			Billots de sciage.		Rentes sur permis accordés.	Droits prélevés sur bois coupé.	Totaux.	REMARQUES.
	Pieds.	Mx.	Pieds.	Mx.	Pieds.	Epinette.	Pin.					
									£ s. d.	£ s. d.	£ s. d.	
								450	14 1 3	14 1 3	14 1 3	
								34	1 1 3	1 1 3	1 1 3	
								102	3 3 9	3 3 9	3 3 9	
								4650	145 6 8	145 6 8	145 6 8	
								4331	13 10 10	13 10 10	13 10 10	
								475	14 16 10	14 16 10	14 16 10	
								3074	96 16 3	96 16 3	96 16 3	
								50	1 11 3	1 11 3	1 11 3	
								400	12 10 0	12 10 0	12 10 0	
								92	2 17 6	2 17 6	2 17 6	
								108	3 7 6	3 7 6	3 7 6	
								1441	45 0 7	45 0 7	45 0 7	
								200	40 5 0	40 5 0	40 5 0	
								525	17 3 9	17 3 9	17 3 9	
								1038	21 1 10	21 1 10	21 1 10	
								2100	32 8 9	32 8 9	32 8 9	
								60	65 12 6	65 12 6	65 12 6	
								2166	1 17 6	1 17 6	1 17 6	
								1150	72 7 6	72 7 6	72 7 6	
								70	35 18 9	35 18 9	35 18 9	
								180	2 3 9	2 3 9	2 3 9	
					170			200	7 4 4	7 4 4	7 4 4	
								850½	6 5 0	6 5 0	6 5 0	
								6200	26 11 4	26 11 4	26 11 4	
								6	193 15 0	193 15 0	193 15 0	
								1562½	0 3 9	0 3 9	0 3 9	
								50	48 16 5	48 16 5	48 16 5	
									1 11 3	1 11 3	1 11 3	
									1 0 0	1 0 0	1 0 0	
									4 12 6	4 12 6	4 12 6	
									5 12 6	5 12 6	5 12 6	
									1 0 0	1 0 0	1 0 0	
									5 0 0	5 0 0	5 0 0	
									4 5 0	4 5 0	4 5 0	
									2 0 0	2 0 0	2 0 0	
									8 0 0	8 0 0	8 0 0	
									2 0 0	2 0 0	2 0 0	
									1 0 0	1 0 0	1 0 0	
									1 0 0	1 0 0	1 0 0	
								153681 $\frac{1}{12}$	35 10 0	3828 18 8	3804 8 8	
		960		170				3306	68 17 6	68 17 6	68 17 6	
								4428	46 2 6	46 2 6	46 2 6	
								5562	115 17 6	115 17 6	115 17 6	
								8476	88 5 10	88 5 10	88 5 10	
								360	7 10 0	7 10 0	7 10 0	
								1200	12 10 0	12 10 0	12 10 0	
								14104	9228	339 8 4	339 8 4	

11s. 9d.
 7d.
 Clergé, £20 16s. 7d.
 Ecole, £124 10s. 8d.
 Clergé.
 Clergé, £2 2s. 5d.
 Ecole, £12 14s. 5d.
 Clergé, £5 14s. 3d.
 Ecole, £74 4s. 3d.
 Do.
 Do. £10 14s. 4d.
 Clergé, £1 15s. 8d.
 Do.
 Do.
 392 flottes à 1s. 3d.
 Clergé, £2 10s. 6d.
 175 flottes à 1s. 3d.
 Ecole.
 Clergé.
 Clergé, £32 16s. 3d.
 Ecole, £32 16s. 3d.
 Do.
 Do. £65 0s. 9d.
 Clergé, £7 6s. 9d.
 Do.
 Ecole.
 Do.
 Clergé. [des Sauv.
 Coupé sur les terres
 Clergé, £27 13s. 7d.
 Ecole, £166 1s. 5d.
 Clergé, £7. Ecole,
 £41 16s. 5d.

640 flottes.

BOIS ET FORETS

NOMS.	Permis accordés durant l'année 1852.				Quantité et description		
	Date.	No.	Superficie en milles carrés	Localité, Rivière, Township ou Seigneurie.	Pin blanc.		Pin
					Mor- ceaux.	Pieds.	Mor- ceaux.
JOHN STARRS. Suivant rapport pour 1852.	1852						
John A. Perkins							
George W. Eaton							
D. Davidson							
William Dunning					172	1500	
Samuel J. Green							
D. Davidson	26 Juillet.	6	49½	Portland et Derry			
Do	" "	7	10	Do do			
Do	" "	8	50	Do do			
Do	" "	9	50	Rivière du Lièvre			
Do	" "	10	50	Do do			
Do	" "	11	50	Do do			
Do	" "	12	50	Do do			
Do	" "	13	30	Do do			
Do	" "	14	20	Do do			
Do	" "	15	50	Do do			
Do	10 Août	16	50	Do do			
Do	" "	17	50	Do do			
Do	" "	18	50	Do do			
Do	" "	19	50	Do do			
Do	" "	20	50	Do do			
Do	" "	21	50	Do do			
George W. Eaton	20	22	25	Do do			
Do	" "	23	50	Do do			
Do	" "	24	50	Do do			
Do	" "	25	50	Do do			
Do	" "	26	50	Do do			
Do	" "	27	50	Do do			
Do	" "	28	50	Do do			
Do	" "	29	50	Do do			
Do	" "	30	50	Do do			
Do	16 Septembre	31	50	Do do			
Do	" "	32	50	Do do			
Do	" "	33	50	Do do			
Do	" "	34	25	Do do			
Do	" "	35	25	Do do			
Baxter Bowman	9 Décembre.	36	50	Do do			
Do	" "	37	50	Do do			
Do	" "	38	50	Do do			
Do	" "	39	50	Do do			
Do	" "	40	50	Do do			
Do	" "	41	50	Do do			
Do	" "	42	50	Do do			
Do	" "	43	50	Do do			
Do	" "	44	50	Do do			
Do	" "	45	50	Do do			
John Thomson	" "	46	50	Do do			
Do	" "	47	50	Do do			
Do	" "	48	50	Do do			
Andrew Thomson	" "	49	50	Do do			
Do	" "	50	50	Do do			
Do	" "	51	50	Do do			
John Thomson	" "	52	50	Do do			
WILLIAM WILSON, Suivant rapport pour 1852.			2184½		172	1500	
Avery Barus						12800	
John McLaren						23500	
John Cullen						640	

BOIS ET FORETS,

NOMS.	Permis accordés durant l'année 1852.				Quantité et description		
	Date.	No.	Superficie en milles carrés	Localité, Rivière, Township ou Seigneurie.	Pin blanc.		Pin
					Mor- ceaux.	Pieds.	Mor- ceaux.
WM. WILSON, (<i>Continuation.</i>)	1852.						
Thomas Kennedy						1000	
R. D. Ackart						500	
John Coyne						56000	
Andrew Leamy						94000	
John Perkins						35500	
Anthony Cullen						44000	
John L. Campbell						15400	
Hiram Dunning						5000	
James Wadsworth						9248	1
Michael Cullen						4000	
John McLaren						9650	
George Diele						10000	
King and Wallace							
John Wilson	2 Juin	1	1½				
John A. Perkins	" "	2	2				
John A. Perkins	" "	3	3½				
John McLaren	" "	4	1				
Anthony Cullen	" "	5	6				
			42½			321238	1
HENRY LOR,							
Suivant rapport pour 1852.							
George B. Hall							
Edward Quinn					774	54180	
James McConuell					8	524	27
Do					226	10216	611
Kimpton and Parker							
Thomas Gordon							
Lawrence Prout					875	63383	
Veilleux et Larose					180	10838	
Francis Newcombe					76	4501	
Edward Quinn					723	49539	2
Do					828	41759	2
Do					968	39663	7
Do					73	3166	2
R. A. Seymour, G. B.					1255	45400	113
Do					42	1630	1
William Bogue					6	334	
George B. Hall	2 Décembre	1					
Do	" "	2					
Do	" "	3					
William Parker	24 " "	4					
Do	" "	5					
Do	" "	6					
Do	" "	7					
Do	" "	8					
Do	" "	9					
Do	" "	10					
Do	" "	11					
					6034	325153	765
A. J. RUSSELL,							
Par rapport supplémentaire							
pour 1852.	1853.						
Hugh Carmichael	7 Janvier	448	2	Township de Westmeath			
Do	8 " "	449	21	Do Ross			
Rod. Ross	" "	450	25	Rivière Maganacippi			
T. M. Adams	" "	451	8	T. de S. Sherbrooke & Oso			
J. McMillan et R. Turner	12 " "	452	8	Rivière Bonnechère			

TABLEAU—(Continuation.)

Description	du bois sur lequel les droits ont été prélevés en 1852.							Montant du revenu.			REMARQUES.
	Rouge.		Orme, frêne, etc.		Chêne, etc.			Rentes sur permis accordés.	Droits prélevés sur bois coupé.	Totaux.	
	Pieds.	Mx.	Pieds.	Mx.	Pieds.	Epi- nette.	Pin.				
00								£ s. d.	£ s. d.	£ s. d.	Clergé. Do. Do. £90 11s. 3d.
00								2 1 8	2 1 8	2 1 8	
00								1 0 10	1 0 10	1 0 10	
00								116 13 4	116 13 4	116 13 4	
00								195 16 8	195 16 8	195 16 8	
00								73 19 2	73 19 2	73 19 2	
00								91 13 4	91 13 4	91 13 4	
00								32 1 8	32 1 8	32 1 8	
00								10 8 4	10 8 4	10 8 4	
48	1		20					19 12 10	19 12 10	19 12 10	
00								8 6 8	8 6 8	8 6 8	
50								20 2 2	20 2 2	20 2 2	
00								20 16 8	20 16 8	20 16 8	
						1017		21 3 9	21 3 9	21 3 9	
								1 0 0	1 0 0	1 0 0	
								1 0 0	1 0 0	1 0 0	
								4 0 0	4 0 0	4 0 0	
								1 0 0	1 0 0	1 0 0	
								1 0 0	1 0 0	1 0 0	
238	1		20			1017		8 0 0	690 16 3	698 16 3	
						3686		76 15 10	76 15 10	76 15 10	
180								112 17 6	112 17 6	112 17 6	
524	27							3 8 6	3 8 6	3 8 6	
216	611					1485	1015	63 14 0	63 14 0	63 14 0	
							1797	36 12 3½	36 12 3½	36 12 3½	
								37 8 9	37 8 9	37 8 9	
383		10	458					133 19 2	133 19 2	133 19 2	
338								22 12 5	22 12 5	22 12 5	
501		16	419					11 2 6	11 2 6	11 2 6	
539	2							103 11 9	103 11 9	103 11 9	
759	2							87 7 1	87 7 1	87 7 1	
663	7							83 9 6	83 9 6	83 9 6	
166	2							7 0 6	7 0 6	7 0 6	
400	113		74					102 14 11	102 14 11	102 14 11	
630	1							3 9 0	3 9 0	3 9 0	
834								0 13 11	0 13 11	0 13 11	
								6 5 0	6 5 0	6 5 0	
								6 5 0	6 5 0	6 5 0	
								6 5 0	6 5 0	6 5 0	
								6 5 0	6 5 0	6 5 0	
								6 5 0	6 5 0	6 5 0	
								4 10 0	4 10 0	4 10 0	
								3 2 6	3 2 6	3 2 6	
								5 0 0	5 0 0	5 0 0	
								6 5 0	6 5 0	6 5 0	
								6 5 0	6 5 0	6 5 0	
								7 15 0	7 15 0	7 15 0	
153	765		951			1485	6408	64 2 6	886 17 7½	951 0 1½	
								1 0 0	1 0 0	1 0 0	
								2 7 6	2 7 6	2 7 6	
								3 2 6	3 2 6	3 2 6	
								1 0 0	1 0 0	1 0 0	
								2 0 0	2 0 0	2 0 0	

BOIS ET FORETS,

NOMS.	Permis accordés durant l'année 1852.				Quantité et description		
	Date.	No.	Superficie en milles carrés	Localité, Rivière, Township ou Seigneurie.	Pin blanc.		Pin
					Mor- ceaux.	Pieds.	Mor- ceaux.
A. J. RUSSELL, (<i>Continuation.</i>)	1853.						
Robert Kenny	20 Janvier...	453	14 $\frac{3}{4}$	Townships d'Oso et Sher- brooke			
Robert Couroy	22 " ..	454	50	Ruisseau Papineau, Riv. Madawaska			
Do	" " ..	455	50	Do do			
Do	" " ..	456	42	Riv. Madawaska, Fork Branch			
Do	" " ..	457	50	Do do			
William Hamilton	20 " ..	458	3	Township de Westmeath			
Do	20 " ..	459	3 $\frac{1}{2}$	Do de Beekwith			
Do	22 " ..	460	1	Do de Huntly			
Do	" " ..	461	5	Do de Goulbourne			
Do	" " ..	462	6	Do de do			
Do	22 " ..	463	21	et Huntly			
Do	26 " ..	464	1	Township de Ross			
John McMillan	" " ..	465	25	Do de Huntly			
Donald Cameron et Charles McAuley	" " ..	466	1 $\frac{1}{2}$	Rivière Outaouais			
Joseph Lusk	" " ..	467	2	Township de Eardley			
Alexander Moffatt	" " ..	468	21	Do de Westmeath			
Louis M. Coutlie	" " ..	469	50	Do de Horton			
Wood, Petry, Poitras et Cie. ..	29 " ..	470	50	Rivière Madawaska			
Do do ..	" " ..	471	30	Do Coulonge			
Do do ..	" " ..	472	35	Do do et Ri- vière Noire			
Do do ..	" " ..	473	50	Rivière Coulonge			
Do do ..	" " ..	474	50	Rivière Noire			
Do do ..	" " ..	475	50	Do			
Do do ..	" " ..	476	50	Do			
Do do ..	" " ..	477	50	Rivière Coulonge			
Arehibald McViear	2 Février ..	478	$\frac{1}{2}$	Township de Wakefield			
Matthew Henry Morris	" " ..	479	$\frac{1}{2}$	Do do			
John Morris	3 " ..	480	3	Do do Fitzroy et March			
James Travers	" " ..	481	Rivières Madawaska et Bonnehère			
Peter Aylen et Cie.	31 Janvier ..	482	14	Bivière Madawaska et Township de Blithfield			
Holmes Mair	3 Février ..	483	$\frac{1}{2}$	Township de Litchfield			
John Campbell	" " ..	484	20	Rivière Madawaska			
N. Burwash	" " ..	485	50	Do			
Daniel McLachlin	" " ..	486	50	Do			
Do	" " ..	487	30	Do			
Do	" " ..	488	15	Rivière Bonnehère			
Elliott Johnston	" " ..	489	2	Township de Bristol			
William McLachlin	" " ..	490	19	Do de Bromley et Admaston			
J. L. McDougall	5 " ..	491	25	Township d'Admaston			
Do	" " ..	492	20	Do do			
Do	15 " ..	493	$\frac{1}{2}$	Do d'Onslow			
Henry Merrifield	" " ..	494	$\frac{1}{2}$	Do do			
Stafford Merrifield	18 Août ..	495	8	Isle des Allumettes			
James Wodsworth	21 Février ..	496	50	Rivière Outaoua			
Robert Kernaghan	" " ..	497	50	Do Keepawa			
D. Cameron et A. McKinzie ..	" " ..	498	50	Do do			
Do do ..	" " ..	499	50	Do do			
Do do ..	" " ..	499	50	Do do			
S. A. Huntington	" " ..	500	$\frac{3}{4}$	Isle des Allumettes			

FORETS,

TABLEAU.—(Continuation.)

description		du bois sur lequel les droits ont été prélevés en 1862.						Montant du revenu.			REMARQUES.		
da.	Pin Mor- ceaux.	Rouge.		Orme, frêne, etc.		Chêne, etc.		Billots de sciage.		Rentes sur permis accordés.		Droits pré- levés sur bois coupé.	Totaux.
		Pieds.	Mx.	Pieds.	Mx.	Pieds.	Epi- nette.	Pin.	£ s. d.				
.....										1 16 8	1 16 8	
.....										12 10 0	12 10 0	
.....										12 10 0	12 10 0	
.....										5 5 0	5 5 0	
.....										6 5 0	6 5 0	
.....										1 0 0	1 0 0	
.....										1 0 0	1 0 0	
.....										1 0 0	1 0 0	
.....										1 0 0	1 0 0	
.....										1 0 0	1 0 0	
.....										2 12 6	2 12 6	
.....										1 0 0	1 0 0	
.....										3 2 6	3 2 6	
.....										2 0 0	2 0 0	
.....										1 0 0	1 0 0	
.....										2 12 6	2 12 6	
.....										6 5 0	6 5 0	
.....										6 5 0	6 5 0	
.....										3 15 0	3 15 0	
.....										8 15 0	8 15 0	
.....										12 10 0	12 10 0	
.....										12 10 0	12 10 0	
.....										12 10 0	12 10 0	
.....										12 10 0	12 10 0	
.....										8 15 0	8 15 0	
.....										1 0 0	1 0 0	
.....										1 0 0	1 0 0	
.....										2 0 0	2 0 0	
.....										1 15 0	1 15 0	
.....										1 0 0	1 0 0	
.....										2 10 0	2 10 0	
.....										6 5 0	6 5 0	
.....										6 5 0	6 5 0	
.....										3 15 0	3 15 0	
.....										3 15 0	3 15 0	
.....										1 0 0	1 0 0	
.....										2 7 6	2 7 6	
.....										3 2 6	3 2 6	
.....										2 10 0	2 10 0	
.....										1 0 0	1 0 0	
.....										1 0 0	1 0 0	
.....										1 0 0	1 0 0	
.....										6 5 0	6 5 0	
.....										6 5 0	6 5 0	
.....										6 5 0	6 5 0	
.....										6 5 0	6 5 0	
.....										1 0 0	1 0 0	

BOIS ET FORETS,

NOMS.	Permis accordés durant l'année 1852.				Quantité et description		
	Date.	No.	Superficie en milles carrés	Localité, Rivière, Township ou Seigneurie.	Pin blanc.		Pin
					Mor- ceaux.	Pieds.	Mor- ceaux.
J. A. RUSSELL, (<i>Continuation.</i>)	1853.						
George Dufault	31 Février	501	3	Isle des Allumettes			
Wm. McKay et R. Skead	2 Mars	502	11	Township Levant			
Do	"	503	19 $\frac{3}{4}$	Do			
Andrew Leamy	"	504	17	Rivière Petewawe			
Do	"	505	50	Do Dumoine			
Do	"	506	50	Do do			
Do	"	507	27	Do Outaouais			
Robert Bell	7	508	12	Tshp. de Marlborough			
James Skead	"	509	50	Rivière Mississippi			
Do	"	510	26	Rivière Madawaska, (Branche Mississippi)			
Do	"	511	42	Rivière Madawaska et Mississippi			
William McD. Dawson	"	512	41	Rivière Ottawa et Ama- ble du Fonds			
James McFarlane	"	513	12 $\frac{3}{8}$	Township de Bristol			
Hugh Carmichael	"	514	50	Lac Temiseaming, (Ou- taouais)			
Gilmour et Cie.	"	515	15	Ruisseau Philemon, (Ga- tineau)			
Do	"	516	50	Rivière Gatineau, (Ruis- seau du Sable)			
Do	"	517	24	Do do			
Do	"	518	8	Township de Mosham			
Do	"	519	45	Boskatosin, (Lac Gati- neau)			
John Mitchell	"	520	14	Township de Olden			
G. B. Hall	"	521	36	Do Wakefield, (Gatineau)			
S. A. Huntington	8	522	3 $\frac{3}{4}$	Isle des Allumettes			
John Egan	"	331		Riv. Quyon, (non exploit.)			
Allan Gilmour	"	132	3	Rivière Kazabuzua			
Do	"	157	5	Lac Ste. Marie, (Gatineau)			
Do	8	523	50	Rivière Montreal			
Do	"	524	50	Do			
Montant précédent			1931				
			12681 $\frac{3}{4}$				
			14592 $\frac{3}{4}$				
WALTER CRAWFORD, Suivant rapport pour 1852.							
James Cummings						35000	
Do							
Terence McCabe						2800	
A. Gunn						805	
J. W. Stone						9450	
Daniel Sullivan						9450	
Murphy et Beatty						22890	
A. C. Thompson						16100	
Jonathan Tripp						7070	
Thomas Buck						4900	
Morton et Baker						41650	
D. Allen							
E. W. Meyers						13294	
William Meyers						1120	
Ira Cook						3500	
J. L. Roy						11943	
John Gilchrist						21000	

TABLEAU.—(Continuation.)

ET FORETS,

et description

ne. Pin

Pieds. Mor-
ceaux.

du bois sur lequel les droits ont été prélevés en 1852

Montant du revenu.

REMARQUES.

du bois sur lequel les droits ont été prélevés en 1852							Montant du revenu.			REMARQUES.	
Rouge.		Orme, frêne, etc.		Chêne, etc.			Billots de sciage.	Rentes sur permis accordés.	Droits prélevés sur bois coupés.		Totaux.
Pieds.	Mx.	Pieds.	Mx.	Pieds.	Epi- nette.	Pin.					
							Pieds.	Mx.	Pieds.		Mx.
.....								1 0 0	1 0 0	
.....								1 7 6	1 7 6	
.....								2 8 9	2 8 9	
.....								4 5 0	4 5 0	
.....								12 10 0	12 10 0	
.....								12 10 0	12 10 0	
.....								6 15 0	6 15 0	
.....								4 10 0	4 10 0	
.....								5 0 0	5 0 0	
.....								3 5 0	3 5 0	
.....								5 5 0	5 5 0	
.....								5 2 6	5 2 6	
.....								1 0 0	1 0 0	
.....								6 5 0	6 5 6	
.....								1 17 6	1 17 6	
.....								6 5 0	6 5 0	
.....								3 0 0	3 0 0	
.....								1 0 0	1 0 0	
.....								5 12 6	5 12 6	
.....								3 10 0	3 10 0	
.....								4 10 0	4 10 0	
.....								1 0 0	1 0 0	
.....								6 5 0	6 5 0	
.....								0 7 6	0 7 6	Rente additionnelle.
.....								0 12 6	0 12 6	Superficie aditlle.
.....								6 5 0	6 5 0	Do.
.....								6 5 0	6 5 0	
.....								£ 343 17 11	343 17 11	
.....								2016 17 10	2016 17 10	
.....								£ 2360 15 9	2360 15 9	
35000										
2800										
805							72 18 4	72 18 4	
9450							25 0 0	25 0 0	
9450							5 16 8	5 16 8	
22890							1 13 6	1 13 6	
16100							19 13 9	19 13 9	
7070							19 13 9	19 13 9	
4900							47 13 9	47 13 9	
41650							49 16 8	49 16 8	
.....								15 11 7	15 11 7	
13294							14 16 3	14 16 3	
1120							86 15 5	86 15 5	
3500							35 8 4	35 8 4	
11943							32 15 11	32 15 11	
21000							2 6 8	2 6 8	
.....								14 7 6	14 7 6	
.....								24 17 7	24 17 7	
.....								66 14 0	66 14 0	

Rente additionnelle.
Superficie aditlle.
Do.

"Lot par compro-
mia."

BOIS ET FORETS

NOMS.	Permis accordés durant l'année 1852.				Quantité et description		
	Date.	No.	Superficie en milles carrés	Localité, Rivière, Township ou Seigneurie.	Pin blanc.		Pin
					Mor- ceaux.	Pieds.	Mor- ceaux.
W. CRAWFORD, (Continuation.)							
Samuel Strickland							
Bullock et Portlaud						7648	
R. C. Smith						7350	
C. Perry						11832	
Samuel Dickson						5000	
James Cummings	30 Octobre	1	16	Burleigh et Dummer			
Do	" "	2	8	Bereley			
Do	" "	3	20	Methuen			
Do	" "	4	24	Burleigh			
James Bird	" "	5	6	Burleigh et Dummer			
A. Gilmour et Cie.	" "	6	10	Harvey et Burleigh.			
Do	" "	7	16	Fenelon, Verulam, Smith			
John Langton	16 Août	8	13	Harvey, Enismore, Douro			
Sauford Baker	25 Octobre	9	20	Methuen			
Archibald et Thompson	30 "	10	23	Harvey et Belmont			
A. H. Meyers	" "	11	10	Burleigh et Methuen			
Robert M. C. Dhute	" "	12	10	Harvey et Dummer			
James G. Phelps	" "	13	36	Do do			
James Edwards	" "	14	2½	Smith et Harvey			
James Muirhead	" "	15	2	Burleigh			
Charles Perry	" "	16	20	Burleigh et Harvey			
			<u>250½</u>			<u>232802</u>	
J. B. WILLIAMS,							
Suivant rapport pour 1852.							
David Sharman							
George Maynard							
John Cleveland et Jos. Laird.							
Sarah Anne Bart							
Donald McAllum						4170	
George Boothe						2170	
Mathew McKay						500	
Jos. Cullette et H. Waters et Cie						19030	
Solomon P. Hicks et Craton							
Stewart						5000	
James Dawson						5000	
François Dubuque						9000	
						<u>44870</u>	
C. CAMPBELL SHEPPARD,							
Suivant rapport pour 1852.							
John C. Simmons						2000	
Ambrose Duncan							
John C. Simmons	20 Octobre	1	15	Horton et Warwick.			
G. L. Marles	27 Décembre.	2	2	Grantham			
		3	17			2000	

TABLEAU.—(Continuation.)

description		du bois sur lequel les droits ont été prélevés en 1852.						Montant du revenu.			REMARQUES.		
Pin		Rouge.		Orme, frêne, etc.		Chêne, etc.		Billots de sciage.		Rentes sur permis accordés.		Droits prélevés sur bois coupé.	Totaux.
Pieds.	Morceaux.	Mx.	Pieds.	Mx.	Pieds.	Epi- nette.	Pin.	£	s.				
			1836					60		£	1 5 0	1 5 0	
648											23 11 8	23 11 8	
350											15 6 3	15 6 3	
832					340						37 3 10	37 3 10	
000											10 8 4	10 8 4	
										4 0 0	4 0 0	4 0 0	
										2 0 0	2 0 0	2 0 0	
										5 0 0	5 0 0	5 0 0	
										6 0 0	6 0 0	6 0 0	
										1 10 0	1 10 0	1 10 0	
										2 10 0	2 10 0	2 10 0	
										4 0 0	4 0 0	4 0 0	
										1 12 6	1 12 6	1 12 6	
										2 10 0	2 10 0	2 10 0	
										3 10 0	3 10 0	3 10 0	
										1 5 0	1 5 0	1 5 0	
										2 10 0	2 10 0	2 10 0	
										4 10 0	4 10 0	4 10 0	
										1 0 0	1 0 0	1 0 0	
										1 0 0	1 0 0	1 0 0	
										3 12 6	3 12 6	3 12 6	
2802			14212		1190			1760		46 10 0	613 6 5	659 16 5	
								414			8 12 5	8 12 5	
								45			2 16 3	2 16 3	10d. par billot et 50 par cent.
					1200						5 0 0	5 0 0	
					300						1 5 0	1 5 0	
1170											6 5 0	6 5 0	Clergé.
2170											3 5 0	3 5 0	Do.
500											0 15 0	0 15 0	Do.
0030											28 11 0	28 11 0	Do.
6000											7 10 0	7 10 0	Do.
5000											7 10 0	7 10 0	Do.
0000											13 10 0	13 10 0	Do.
1870					1500			459		£	84 19 8	84 19 8	
0000								800			29 3 4	29 3 4	
								1614			30 11 3	30 11 3	
											1 17 6	1 17 6	
											1 0 0	1 0 0	
0000							2414	1460		2 17 6	59 14 7	62 12 1	

BOIS ET FORETS—TABLEAU.—(Continuation.)

ETAT du montant des rentes additionnelles portées pour non occupation sur permis renouvelés, pour la saison de 1852-3.

Noms	Montant.	Noms.	Montant.
FRANCIS McANANNY, Suivant rapport pour 1852.		A. J. RUSSELL.—(Continuation.)	
A. G. Thomson	£ s. d. 9 7 6	Gilmour et Cie.	£ s. d. 3 0 0
James Morton	3 13 0	Do do	3 2 6
Billa Fluit	0 15 0	John Gilmour	5 5 0
James Dunning	20 0 0	James Wadsworth	3 2 6
William H. Meyers	6 5 0	Do	2 10 0
D. Bogert	1 7 6	Do	5 0 0
J. McDonald	4 5 0	James Porter	3 2 6
		Do	3 2 6
		James Wadsworth	3 2 6
		John Supple	3 2 6
	£15 15 0	Do	1 17 6
A. J. RUSSELL, Suivant rapport pour 1852.		Do	1 17 6
W. H. Learmeed	3 2 6	Hugh Carmichael	6 2 6
Roderick Ryan	1 8 9	Do	3 17 6
R. W. Crince	1 0 0	Do	6 5 0
Alex. McCaul et frère	6 5 0	Do	6 5 0
Louis Brisard	1 0 0	John Egan	4 17 6
B. McConnell	5 0 0	Do	6 5 0
Do	3 15 0	Do	3 2 6
E. et E. Wheeler	1 0 0	Do	1 19 4
A. W. Powell	3 2 6	Do	2 10 0
Hamilton frères	1 5 0	John Egan et Cie.	6 5 0
Do	3 2 6	John Egan	3 2 6
John Hoggart	1 0 0	Do	3 2 6
Monzo Wright	6 5 0	Do	8 2 6
John Coghlan	3 0 0	Do	1 11 3
John Gilmour	5 2 6	Robert Kenny	2 10 0
James Gilmour	5 0 0	Geo. et Wm. Aird	5 7 6
Allan Gilmour	5 3 9	Joseph Aumond	3 15 0
Do	6 5 0	Do	3 15 0
Do	6 5 0	Do	6 5 0
Do	3 2 6	Do	5 0 0
Do	6 5 0	Do	1 2 6
Do	6 5 0	Do	6 5 0
John Gilmour	6 5 0	Do	4 10 0
James Gilmour	6 5 0	Alexander McAuley	1 0 0
Gilmour et Cie.	1 17 6	Do	3 15 0
Allan Gilmour	3 2 6	Do	2 10 0
Do	3 2 6	Do	1 15 0
R. W. Cruice	3 2 6	Alexander McDonald	6 5 0
Allan Gilmour	6 5 0	Do	3 2 6
Do	6 5 0	Do	3 2 6
Gilmour et Cie.	3 2 6	Ronald McDonald	1 5 0
Allan Gilmour	6 5 0	Alexander McDonald	1 5 0
Do	3 2 6	David Moore, Jr.	6 0 0
Do	3 2 6	Peter Aylen, Jr.	1 7 6
Do	5 12 6	Arthur McArthur	3 0 0
William Byers	4 7 6	Mr. Petry	6 5 0
Gilmour et Cie.	2 5 0	James Skend	2 7 6
Do	6 5 0	Do	2 15 0
J. Skead et A. Gilmour	3 2 6	Do	1 0 0
Do do	3 2 6	J. McMillan et R. Turner	6 5 0
Do do	3 2 6	Robert Conroy	6 5 0
Do do	2 10 0	Do	6 5 0
James Wadsworth	6 0 0	Joseph Lusk	1 0 0
Allan Gilmour	6 5 0	Wood, Petry, Poitras et Cie.	4 7 6
Do	4 10 0	Do do	6 5 0
Gilmour et Cie.	3 2 6	Do do	6 5 0
James Gilmour	2 2 6	Do do	6 5 0
Gilmour et Cie.	1 2 6	Do do	6 5 0
Do do	3 2 6	Archibald McVicar	6 5 0
		James Teavens	1 0 0

BOIS ET FORETS—TABLEAU.—(Continuation.)

ETAT du montant des rentes additionnelles portées pour non occupation sur permis renouvelés, pour la saison de 1852-3.

Montant.	Noms.	Montant.	Noms.	Montant.
£ s. d.	A. J. RUSSELL,—(Continuation.)	£ s. d.	DONALD McLEAN,—(Continuation.)	£ s. d.
3 0 0	Elliot Johnston	1 17 6	J. A. Cameron	3 15 0
3 2 6	Robert Bell	1 10 0	Win. Hamilton	6 10 0
5 5 0	John Mitchell	1 15 0	A. McEwen	6 5 0
3 2 6	John Egan	6 5 0	Peter Leach	5 0 0
2 10 0	Do	1 15 0		
5 0 0	Do	3 12 6		£108 14 11
3 2 6	H. L. Routh	2 0 0	A. MacPHERSON,	
3 2 6	Do	1 15 0	Suivant rapport pour 1852.	
3 2 6	John Egan	5 0 0	Walter Wheeler	1 0 0
3 2 6	Joseph Aumond	1 0 0	Eli Clarke	4 0 0
1 17 6	Allan Gilmour	2 15 0		
1 17 6	Do	4 10 0		£5 0 0
6 2 6	John Supple	2 0 0	WALTER CRAWFORD,	
3 17 6	Joseph Aumond	2 10 0	Suivant rapport pour 1852.	
6 5 0			James Cummings	2 0 0
6 5 0		£162 10 7	Do	1 0 0
4 17 6	DONALD McLEAN,		Do	2 10 0
6 5 0	Suivant rapport pour 1852.		Do	3 0 0
3 2 6	David Davidson	8 1 3	James Bird	0 10 0
1 19 4	Do	6 17 6	A. Gilmour et Cie.	1 5 0
2 10 0	Allan Gilmour	6 5 0	Do	2 0 0
6 5 0	W. Stewart	4 7 0 7	Robert M. C. Dluté	1 5 0
3 2 6	Peter Leach	4 10 7		
3 2 6	W. Barry	6 5 0		£13 10 0
8 2 6	Win. Hamilton	6 5 0	RECAPITULATION.	
1 11 3	Allan Gilmour	6 5 0	A. J. Russell	462 10 7
2 10 0	S. J. Dawson	3 2 6	F. McAnnany	45 15 0
5 7 6	James Gilmour	3 2 6	Donald McLean	108 14 11
3 15 0	G. W. Cameron	3 2 6	Allan Macpherson	5 0 0
3 15 0	J. A. Cameron	6 5 0	Walter Crawford	13 10 0
6 5 0	Peter Leach	6 5 0		
5 0 0	G. W. Cameron	6 5 0	Total	£635 10 6
1 2 6	J. A. Cameron	1 17 6		
6 5 0	Donald Cameron	2 0 0		
4 10 0	S. G. Dawson	6 5 0		
1 0 0				
3 15 0				
2 10 0				
1 15 0				
6 5 0				
3 2 6				
3 2 6				
1 5 0				
1 5 0				
6 0 0				
1 7 6				
8 0 0				
6 5 0				
2 7 6				
2 15 0				
1 0 0				
6 5 0				
6 5 0				
1 0 0				
4 7 6				
6 5 0				
6 5 0				
6 5 0				
6 5 0				
6 5 0				
1 0 0				

NOTE.—Ce système n'a été en opération que pendant une année, et comme les rentes vont en doublant chaque année, les limites restent non occupées, et les effets, comme *preventif du monopole*, n'en sont encore qu'imparfaitement développés.

RÉCAPI
BOIS ET FORÊTS—

Noms des agents.	Permis accordés.					DROITS SUR					
	No. de limites.	Superficie en milles carrés.	Hentes provenant des permis.			Quantité et description					
			Couronno.	Biens des Jésuites.	Total.	Pin blanc.		Pin rouge.		Orme, frêne, etc.	
						Morceaux.	Pieds.	Morceaux.	Pieds.	Morceaux.	Pieds.
RECAPITULATION											
Sulvant rapport pour 1852.											
			£ s. d.	£ s. d.	£ s. d.						
2		851	106 15 0	...	106 15 0
31			61 2 6	...	61 2 6	6034	325133	765	25859	27	951
24	11	476	59 10 0	...	59 10 0
9	109	5172	3781 0 0	222 0 0	4003 0 0
30	5	421	8 0 0	...	8 0 0	...	321238	1	70	1	20
30	52	21841	273 1 3	...	273 1 3	172	1500
26	23	903	222 12 4	...	222 12 4	...	40196
7	4	88	11 0 0	...	11 0 0
28	8	399	49 17 6	...	49 17 6	260	14000
28		
4		860	107 2 6	...	107 2 6
32	524	145922	2360 15 9	...	2360 15 9
24			127691	8642682	54619	2118436	616	22378
26		
27	3	49	6 2 6	...	6 2 6
2	1	30	3 15 0	...	3 15 0	200	4000
3	1	114	1 8 9	...	1 8 9
25	2	50	6 5 0	...	6 5 0	...	5000	833
26	7	111	13 17 6	...	13 17 6
3	2	20	2 10 0	...	2 10 0	183	2998
3	1	8	1 0 0	...	1 0 0
2		128	16 0 0	...	16 0 0
6	6	117	14 12 6	...	14 12 6
3	14	579	78 12 6	...	78 12 6	2529	177019
6	3	65	8 12 6	...	8 12 6
4	3	33	4 12 6	...	4 12 6
7	1	30	3 15 0	...	3 15 0
33			44870
53	16	2504	46 10 0	...	46 10 0	...	232802	14212
4	27	657	129 12 6	...	129 12 6	755	56672	5	175
28	16	240	35 10 0	...	35 10 0	...	60890	960
24		
24			444	28176
6	15	472	15 0 0	...	15 0 0	4007	220976
34	2	17	2 17 6	...	2 17 6	...	2000
27		
	800	279725	7434 10 7	222 0 0	7656 10 7	142215	10354234	55385	2444335	640	39529

TULATION.

TABLEAU.—(Continuation.)

RÉCAPIT
DROITS—
DROITS SUR

et description
Orme,
frêne, etc.

du bois de construction.				Montant des droits en provenant.					Total permis sur licences ac- cordés et droits perçus.	REMARQUES.
Chêne, etc.		Billots de séchage.		Couronne.	Clergé.	Ecole.	Biens des Jésuites.	Total.		
Morceaux.	Pieds.	Epinette.	Vin.							
...	...	28132	11360	529 14 6	529 14 6	636 9 6	{1031, Bonus compris, { Voir folio 9. 123 billots de pin rouge. {400,000 bardeaux. £20 { compris. {640 flottes, sur ce mon- tant £20 11s 4d, pro- viennent des terres des Sauvages.
0	27	1485	649s	880 17 7½	880 17 7½	951 0 1½	
...	6959	144 19 7	144 19 7	201 9 7	
...	25730	363 14 7	166 14 2	530 8 9	5564 8 9	
0	1	...	1017	576 0 0	114 16 3	690 16 3	698 16 3	
...	61831	1308 13 9	1308 13 9	1581 15 0	
...	211	103 17 0	103 17 9	329 10 1	
...	5810	121 3 0	121 3 6	132 3 6	
...	4925	139 1 3	139 1 3	189 18 9	
...	...	14104	9228	339 3 4	339 3 4	339 3 4	
...	44381	028 8 11	028 8 11	1035 11 5	
...	2360 15 9	
36	616	10855	56668	24587 9 6	24587 9 6	24587 9 6	
...	131094	2731 2 6	2731 2 6	2731 2 6	
...	1828	4141	100 12 11	29 3 5	...	129 16 4	155 18 10	
...	3967	88 6 11	88 6 11	88 6 11	
...	1 8 9	
...	11015	5852	265 18 3	265 18 3	272 3 3	
...	12657	138 15 5	138 15 5	151 12 11	
...	40009	479 18 2	479 18 2	482 8 2	
...	13286	280 0 2½	230 0 2½	231 0 2½	
...	27089	16908	634 8 0	...	634 8 6	650 8 6	
...	34332	8026	524 19 3	524 19 3	539 11 9	
...	30968	2719 8 4	2719 8 4	2798 0 10	
...	8 12 6	
...	1568	32 13 4	32 13 4	37 5 10	
...	3 15 0	
...	1500	17 13 8	67 6 0	...	84 19 8	84 19 8	
...	1190	613 6 5	613 6 5	659 16 5	
...	771 0 11	771 0 11	960 13 5	
...	5	163681	2569 4 4	447 9 2	824 5 3	3828 18 8	3864 8 8	
...	10 0 8	10 0 8	10 6 8	
...	61 5 6	61 5 6	61 5 6	
...	597 17 4	597 17 4	612 17 4	
...	2414	59 14 7	59 14 7	62 12 1	
...	2 5 0	2 5 0	2 5 0	
4335	649	13713	120999	661132	42678 2 6	656 14 9	824 5 3	166 14 2	44325 16 8	53013 7 3

BOIS ET FORETS—TABLEAU.—(Continuation.)

Indiquant le montant des déductions sur le pin rouge en 1852.

Noms.	Montant.	Noms.	Montant.
	£ s. d.		£ s. d.
James Skead.....	3 13 3	Montant rapporté.....	1975 9 9
Alexander McDonell.....	168 11 9	Daniel McLachlin.....	152 3 4
Do do.....	180 19 4	Do do.....	165 12 2
J. Wadsworth.....	0 1 6	Do do.....	12 12 8
Do do.....	8 12 2	Do do.....	5 13 3
John Supple.....	9 10 0	Do do.....	169 11 10
F. Armstrong.....	3 1 0	Alexander McAulley.....	4 6 3
John Egan et Cie.....	17 9 7	J. Wadsworth.....	64 8 8
M. Coghlan.....	2 8 4	John Egan et Cie.....	2 19 2
George Morris et Cie.....	7 19 0	Ira Mason.....	52 0 6
Do do.....	6 5 6	John Supple.....	5 7 8
Do do.....	7 5 11	James Skead.....	260 14 7
C. O'Kelly.....	157 8 7	J. Smith.....	14 1 2
Do do.....	3 7 9	Gilmour et Cie.....	7 2 7
John Poupore.....	1 10 7	Do do.....	22 1 2
John Egan et Cie.....	7 4 1	W. Mackey.....	2 2 3
Do do.....	11 3 5	R. Couroy.....	125 3 5
Roderick Ryan.....	6 14 8	Do do.....	32 8 8
Gilmour et Cie.....	42 18 5	S. Grimes.....	14 6 3
F. B. Hyde.....	19 19 11	C. McAulay.....	3 8 0
P. White.....	18 17 2	John Egan et Cie.....	17 5 0
J. S. Johnston.....	4 1 4	Do do.....	6 2 7
Simon Hill.....	4 5 9	Robert Conroy.....	24 16 1
Henry McPeake.....	4 8 11	John Poupore.....	2 11 9
J. and D. Bell.....	3 3 5	E. Moore et John Egan.....	149 19 8
Do do.....	3 18 5	John Egan et Cie.....	192 8 8
Samuel McDonnell.....	0 11 1	Do do.....	2 13 8
Louis Centre.....	98 4 10	McMillan et Turner.....	3 19 6
Samuel McDonnell.....	5 13 4	John Egan et Cie.....	13 10 0
John Thomson.....	49 2 5	R. McConnell.....	162 16 8
Do do.....	128 16 10	John Egan et Cie.....	0 9 3
C. et R. McDonell.....	115 11 1	Gilmour et Cie.....	263 0 1
Do do.....	130 11 10	William Byers.....	111 6 2
Do do.....	117 10 3	Do do.....	135 19 9
John Supple.....	10 1 7	William Morris.....	106 0 2
P. McNally.....	18 7 8	Do do.....	109 7 8
W. et J. Maffett.....	1 19 2	Do do.....	6 15 5
John Supple et Cie.....	3 17 7	Joseph Aumond.....	159 0 8
Do do.....	4 14 7	Do do.....	117 1 7
Do do.....	3 6 9	Do do.....	110 16 6
John Egan et Cie.....	90 10 6	Do do.....	0 4 6
Do do.....	1 12 4	J. Tibbits et Joseph Aumond.....	4 17 4
Do do.....	79 19 9	Samuel McDonell.....	45 2 1
Do do.....	95 6 11	H. et J. Moffatt.....	3 8 0
Do do.....	87 3 10		
Do do.....	12 4 8	Total sur l'Outaouais.....	£ 4841 6 1
Lawrence Mackie.....	7 3 0	R. A. Seymour.....	£8 3 3
James Skead.....	7 19 10	James McConnell.....	2 6 8
George et W. Aird.....	29 8 6	Do do.....	42 8 4
Do do.....	3 6 1	Edward Quinn.....	0 2 4
Daniel McLachlin.....	8 8 0		
Do do.....	159 3 1	Total sur le St. Maurice.....	53 0 7
Montant porté en l'autre part.....	£ 1975 9 9	Total des déductions.....	£ 4894 6 8

BOIS ET FORETS—RAPPORT.—(Continuation.)

RAPPORT indiquant le montant des droits prélevés dans les diverses localités en 1852.

Montant.	Localités.	Noms des agents, etc.	Droits prélevés dans chaque localité.	Montant total.	
£ s. d.			£ s. d.	£ s. d.	
975 9 9	Ouest de Toronto.....	John Alexander.....	37 5 10	126 0 6	
152 3 4		Alexander McNabb.....	3 15 0		
165 12 2		J. B. Williams.....	84 19 8		
12 12 8					
5 13 3					
169 11 10	Est de Toronto.....	Walter Crawford.....	659 16 5	5508 15 8	
4 6 3	(sur le St. Laurent.)	Francis McAnnany.....	900 13 5		
64 8 8		Allan Macpherson.....	3874 8 8		
2 19 2		W. J. Scott.....	10 6 8		
52 0 6		Henry Smith.....	2 5 0		
5 7 8		Samuel Hart.....	61 5 6		
260 14 7					
14 1 2	Outaouais.....	A. J. Russell, permis accordés.....	2360 15 9	37872 16 0	
7 2 7		McL. Stewart—Collections, agence de Bytown	24587 9 6		
22 1 2		Do déduit comme ci-dessous sur le pin rouge	4841 6 1		
2 2 3		Jas. Stevenson, collection sur billots de sciage	2731 2 6		
125 3 5		Total de l'agence de Bytown..	34520 13 10		
32 8 8		William Wilson.....	698 16 3		
14 6 3		John Starrs.....	1581 15 0		
3 8 0	Outaouais.—(Continué.).....	Donald McLean.....	326 10 1		
17 5 0		W. H. Quinn.....	132 3 6		
6 2 7		H. W. McCann.....	612 17 4		
24 16 1					
2 11 9	Est de Montréal.....	Amable Bochet.....	636 9 6	8973 2 0½	
149 19 8	(et rive nord du St. Laurent.)	Henry Lor.....	951 0 1½		
192 8 8		Do déductions sur le pin r. comme ci-dessous	53 0 7		
2 13 8		William Morrison.....	204 9 7		
3 19 6		Oliver Wells.....	5564 8 9		
13 10 0		Alexander Daly.....	188 18 9		
162 16 8		George Duberger.....	339 3 4		
0 9 3		John Kane.....	1035 11 5		
263 0 1					
111 6 2					
135 19 9	Est de Montréal.....	John Felton.....	135 18 10	5426 19 6½	
106 0 2	(et rive sud du St. Laurent.)	John Hume.....	92 1 11		
109 7 8		Cyprien Blanchet.....	1 8 9		
6 15 5		Louis Richard.....	272 3 3		
159 0 8		Andrew Ross.....	152 12 11		
117 1 7		Francis Tetu.....	482 8 2		
110 16 6		Florence Deguise.....	231 0 2½		
0 4 6		L. N. Gauvreau.....	650 8 6		
4 17 4		Pierre Gauvreau.....	539 11 9		
45 2 1		John A. Torney.....	2798 0 10		
3 8 0		John Eden.....	8 12 6		
		C. C. Sheppard.....	62 12 1		
4841 6 1					
		Déduction sur le pin rouge suivant état.	£ 57907 13 11		
53 0 7	Outaouais.....par	McLean Stewart.....	4841 6 1	4894 6 8	
	St. Maurice.....par	Henry Lor.....	53 0 7		
4894 6 8					
		Total du revenu pour 1852.....	£ 53013 7 3		

BOIS ET FORETS—RAPPORT.—(Continuation.)

ETAT COMPARATIF DES DROITS DEPUIS 1848 JUSQU'A 1851 INCLUSIVEMENT.

Noms des agents.	1848.	1849.	1850.	1851.
J. Alexander.....		7 14 7		8 9 7
J. B. Williams,....				2 1 8
Andrew Geddes,....				5 2 6
John Clarke,.....			12 16 10	32 8 3
D. Campbell,.....				2 10 0
Joseph Wilson,....		10 1 4		
Walter Crawford,....		143 15 8		
Francis McAnnany,....	38 13 11	137 4 7	399 17 1	587 16 2
Allan McPherson,....	217 12 10	446 17 2	1236 0 6	1537 18 1
W. J. Scott,.....	8 15 6	1 2 6		
Samuel Hart,.....	2 0 10	0 6 8		24 19 1
Stevenson et Stuart, (District à bois de Bytown) ..	18632 8 4	19171 7 3	18601 16 10	22743 11 0
Anthony Leslie,....	8 6 8			
William Wilson,....	1289 3 4	927 6 3	1229 14 7	1722 12 6
Donald McLean,....		62 10 0	52 18 9	230 3 8
Owen Quinn, (maintenant W. H. Quinn),.....	235 9 2	641 16 8	285 0 10	260 19 2
H. W. McCann,....	31 17 6	85 16 8	237 17 5	272 4 2
A. Bochet,.....	25 15 6	562 4 0	218 11 2	379 13 5
Henry Lor,.....		46 6 9	52 1 8	235 11 2
William Morrison,....	111 10 0	133 8 2	72 18 4	113 10 0
Alexander Daly,....		71 13 6	45 11 9	18 11 8
George Dabeger,....	494 16 4		100 0 0	174 18 11
John Kane,.....	375 0 0	359 7 6	705 11 0	558 2 6
John Felton,.....	17 19 4	16 19 4		14 4 2
William Hargrave, (maintenant John Hume),	67 14 2	70 6 3	32 16 8	3 15 0
O. J. Kemp,.....				6 5 0
Cyprien Blanchet,....				4 15 0
Louis Richard,....	63 5 7	49 0 0	133 13 8	197 6 5
G. A. Bourgeois, (partie de G. D. Marlers),....			11 9 2	31 4 2
Andrew Ross,.....			6 10 2	22 3 2
R. Bourdages, (maintenant Fras. Tetu),.....	20 16 8		8 19 2	191 8 1
J. B. Martin, (maintenant F. DeGuise),.....	212 2 11	206 10 10	220 3 9	187 12 6
L. N. Gauvreau,....	39 6 5	297 15 3	217 15 9	464 18 9
Pierre Gauvreau,....	685 14 7	365 18 6	220 18 9	283 18 1
G. L. Marler, (maintenant C. C. Sheppard),.....	5 9 4	22 18 4	84 1 0	
E. Martelle,.....	287 6 1	359 19 6	540 16 2	
Total,	£22270 15 4	24198 7 3	24728 1 0	30318 13 10

Montant total des droits provenant de diverses localités depuis 1848 jusqu'à 1852, inclusivement.

Localités.	1848.	1849.	1850.	1851.	1852.
Ouest de Toronto.....		17 15 11	12 16 10	50 12 0	126 0 6
Est de Toronto, sur le St. Laurent,....	267 2 7	729 6 7	1635 17 7	2150 13 4	5508 15 8
Outaouais	19597 5 0	20838 16 10	20407 8 5	25229 10 6	37872 16 0
Est de Montréal, N. de St. Laurent,....	1006 12 8	172 19 11	1194 13 11	1480 7 8	8973 2 0
Est de Montréal, S de St. Laurent,....	1399 15 1	1289 8 0	1477 4 3	1407 10 4	5426 19 3
Totaux	£22270 15 4	24198 7 3	24728 1 0	30318 13 10	57907 13 11

ETAT indiquant la quantité totale du bois de construction provenant du district de Bytown et mesuré à Québec, de 1848 à 1852, inclusivement,—la quantité sur laquelle les droits de la couronne ont été prélevés et la quantité qui en a été exempte.

Années.	Pin blanc—pied cube.			Pin rouge—pied cube.			Chêne, Orme, etc., pd. cube.			No. de billots de sciage.
	Total.	Exempt.	Taxé.	Total.	Exempt.	Taxé.	Total.	Exempt.	Taxé.	
1848	4,460,040	2,991,007	1,469,033	4,123,534	507,696	3,615,838	425,437	422,445	2,992	97,876
1849	7,970,235	5,551,242	2,418,990	3,726,301	982,777	2,743,524	113,137	104,773	8,364	77,231
1850	9,468,370	5,774,066	3,694,304	2,110,852	554,112	1,556,740	405,110	396,304	8,806	85,951
1851	9,639,582	5,704,242	3,935,260	3,148,657	680,031	2,468,626	405,544	473,676	11,968	113,019
1852	16,928,547	8,285,865	8,642,682	2,496,903	78,467	2,418,436	532,450	499,219	53,231	187,762

NOTE.— Ce qui précède n'a rapport qu'à la partie du pays où le système de perception a été le plus parfait jusqu'ici, et indique que la quantité de pin blanc exempte de droits dans cette partie du pays pendant les quatre dernières années forme environ les deux tiers du tout, ou vingt millions de pieds exempts contre onze millions de pieds taxés, pendant qu'avec le système adopté en 1852 la quantité exempte a été moindre que la moitié du tout—ou huit millions deux cents mille pieds exempts contre huit millions six cents mille pieds taxés; quant au pin rouge, la quantité exempte durant les quatre années précédentes a été plus que le cinquième du tout, et en 1852, moindre qu'un trentième.

Dans les petites agences où le système de perception était encore plus imparfait, il n'existe aucun moyen de se procurer des données pour établir un tableau comparatif des quantités; mais l'état suivant présente un aperçu condensé de tout le revenu des bois (Bytown excepté) pour la même période:—

	£	s.	d.
1848, montant suivant les rapports des agents.....	4238	7	0
1849, do do do	5007	0	0
1850, do do do	6126	3	4
1851, do do do	7875	2	10
1852, do do au taux réduit sur le pin rouge	23332	19	6

MEMORANDUM.

Ce rapport, bien que très volumineux, a été fait de la manière la plus condensée possible, mais ne contient pas la sixième partie, en volume, de ce qu'il faudrait. Il se compose, cependant, de la partie la plus utile des renseignements demandés, pendant que par suite des données défectueuses des années dernières, il est impossible de fournir la plus grande partie de ce qui a été demandé.

JOHN ROLPH.

* Les billots de sciage sont donnés pour indiquer la quantité totale provenant de Bytown bien que non mesurée à Québec, et, en conséquence, ne tombant point, strictement parlant, sous le chapitre précédent.

EMENT.
1851.
8 9 7
2 1 8
5 2 6
32 8 3
2 10 0
.....
587 16 2
1537 18 1
.....
24 19 1
22743 11 0
.....
172 12 6
230 3 8
260 19 2
272 4 2
379 13 5
235 11 2
113 10 0
18 11 8
174 18 11
558 2 6
14 4 2
3 15 0
6 5 0
4 15 0
197 6 5
31 4 2
22 3 2
191 8 1
187 12 6
464 18 9
233 18 1
.....
2
0 30318 13 10

jusqu'à 1852,

1852.	
0	126 0 6
4	5508 15 8
6	37872 16 0
8	8973 2 0½
4	5426 19 8½
10	57907 13 11

QUÉBEC:
IMPRIMÉ PAR JOHN LOVELL,
RUE LA MONTAGNE.

