

PAGES
MANQUANTES

LE PRIX COURANT

(THE PRICE CURRENT)
REVUE HEBDOMADAIRE

Commerce, Finance, Industrie, Assurance, Propriété Immobilière, Etc.

EDITEURS:

LA COMPAGNIE DE PUBLICATIONS COMMERCIALES

(The Trades Publishing Co.)

25, Rue Saint-Gabriel, - MONTREAL

TELEPHONE BELL MAIN 2547

ABONNEMENT MONTREAL ET BANLIEUE - \$2.50
CANADA ET ETATS-UNIS - 2.00 PAR AN.
UNION POSTALE - - FRS 20.00

Il n'est pas accepté d'abonnement pour moins qu'une année complète.

L'abonnement est considéré comme renouvelé si le souscripteur ne nous donne pas avis contraire au moins quinze jours avant l'expiration, et cet avis ne peut être donné que par écrit, directement à nos bureaux, nos agents n'étant pas autorisés à recevoir de tels avis.

Une année commencée est due en entier, et il ne sera pas donné suite à un ordre de discontinuer tant que les arriérages ne sont pas payés.

Nous n'accepterons de chèques en paiement d'abonnement, qu'en autant que le montant est fait payable au pair à Montréal.

Tous chèques, mandats, bons de poste, doivent être faits payables à l'ordre de : "LE PRIX COURANT"

Nous nous ferons un plaisir de répondre à toutes demandes de renseignements. Adressez toutes communications simplement comme suit :

LE PRIX COURANT, Montréal.

LETTE OUVERTE

A M. l'Inspecteur Champagne, Inspecteur
des Chaudières de la Cité de
Montréal

Monsieur,

Dans le numéro du "Prix Courant" en date du 26 mai, sous le titre "La Peste de la fumée" nous disions:

"L'Inspecteur des Chaudières, M. Champagne, déclare, dans son rapport, que, vers la fin de l'année, les plaintes relatives à la fumée étaient bien peu nombreuses du fait qu'un nombre croissant de manufacturiers font tout ce qu'il est possible pour atténuer cette nuisance.

"Nous félicitons bien sincèrement les manufacturiers qui, au moyen de fumivores ou appareils quelconques permettent à leurs voisins de respirer un air non empesté par la fumée et les poussières de charbon.

"Mais si M. l'Inspecteur des Chaudières a l'occasion de passer un jour de semaine dans le bas de la rue St-Gabriel, il pourra se rendre compte qu'il reste encore beaucoup à faire pour que, dans le voisinage de nos bureaux, l'air soit à peu près respirable. Fumée, débris de charbon et de papier brûlé s'abattent à qui mieux mieux dans nos alentours. Et, naturellement, nous serions enchantés si nos poumons et notre organe olfactif pouvaient ne plus se ressentir d'une pareille peste."

Nous regrettons, M. l'Inspecteur, que vos pas ne vous aient pas encore porté depuis le 26 mai jusqu'à la rue St-Gabriel, vers le No 25, car il n'est pas douteux que, si vous eussiez visité nos parages, vous eussiez également fait cesser la nuisance contre laquelle nous nous plaignons de nouveau.

Nous vous demandons, en conséquence, de vouloir bien faire observer le règlement concernant la fumée des usines par les maisons suivantes:

Librairie Beauchemin "A responsabilité limitée", 22 à 26 rue St-Gabriel, Evans & Sons, Limited, 32 à 36 rue St-Gabriel, et Kerry Watson & Co., 351, rue St-Paul.

Nous avons l'espoir que vous voudrez bien obtenir de ces trois maisons qu'elles

les cessent de nous incommoder par la fumée, les poussières, débris de charbon, etc., qui en s'échappant de leurs cheminées rendent l'air irrespirable et dans nos bureaux et dans leur voisinage.

Dans cette attente, nous vous présentons, Monsieur l'Inspecteur, nos sincères salutations.

"LE PRIX COURANT"

LES MARCHES DES THES

Thés du Japon. MM. Smith, Baker & Co., de Yokohama écrivent à la date du 8 juin: Cette saison est remarquable au point de vue de la récolte déficitaire du thé: c'est la plus faible récolte depuis vingt ans; en somme, à date, c'est à peine plus qu'une demi-récolte, si on la compare à celle des années précédentes, sauf 1902, qui a été une année de gelée. Le résultat est facile à saisir quand les chiffres sont tous rentrés mais des plus difficile à prévoir pendant la période des premiers arrivages par suite du scepticisme bien ayéré des acheteurs en matière de récoltes déficitaires. M. Henry Sayrs, un des rigides acheteurs d'autan "alors qu'il y avait dignité et profit dans le commerce des thés" aurait rétorqué avec dédain si un vendeur lui eût parlé de maigres approvisionnements "Qui a jamais entendu parler d'une récolte déficitaire de feuilles?"

La cause première du déficit actuel a été la gelée qui a détruit les bourgeons en maints districts, puis le froid qui a suivi, le manque de soleil qui a retardé le développement de la plante en général et en second lieu le désappointement évident des producteurs quant aux prix médiocres obtenus pour ce qu'ils considéraient des thés de première récolte préparés avec soin. Alors que ce fort déficit représente des pertes sérieuses pour les producteurs Japonais, il renferme les germes d'un soulagement substantiel pour tous les marchands de thé Américains qui ont des stocks de thé non vendu de la saison précédente.

Les arrivages aux deux ports ont été

de 21,037 piculs contre 147,233 piculs l'an dernier pour la même période et 157,897 piculs en 1903.

Thés de Ceylan. MM. Dodwell & Co. Ltd, écrivent de Colombo le 25 mai, à la suite de la vente à l'encan du 24:

"Thé Noir, il a été offert 1,763,512 lbs. dont 1,414,994 ont trouvé acheteurs à la salle de vente. Il y a eu une bonne demande générale pour toutes les qualités et les prix sur toute la ligne sont légèrement plus fermes. Les offres continuent pour une qualité très indifférente et la petite quantité des factures pour bonne liqueur qui ont été cataloguées se sont vendues à plein prix. Les thés de feuille moyenne à bonne et les thés brisés ont été achetés en vive concurrence et ont eu des prix décidément plus fermes. Les orange pekoes de tête bien préparés ont été recherchés et on a marqué pour ces sortes des prix nettement en hausse. Les approvisionnements attendus sont donnés comme modérés. Un bon nombre de Plantations se sont maintenant remises aux thés verts.

Thé Vert. Il a été offert 32,844 lbs. dont 4,500 lbs. seulement ont trouvé acheteurs dans la salle.

Le prix moyen a la vente du 14 mai a été de 29 1-2c. comparativement à 30 1-2c. à la vente précédente et 35c. à la vente correspondante de l'an dernier.

Les exportations à date sur le Royaume-Uni ont été d'environ 9 1-2 millions de lbs.

Thés de Chine. MM. Scott, Harding & Co. rapportent de Hankow, à la date du 29 mai:

Keemun. La demande déjà signalée de la part des acheteurs Russes continue à être active; la seconde, la troisième et la quatrième cueillettes ont été traitées immédiatement à leur arrivée à une série de prix qui se traduit par une avance de 3 à 5 taëls sur les prix de l'an dernier pour les qualités similaires. Les arrivages ont pratiquement cessé et nous estimons la récolte totale à 60,000 half chests contre 75,000 la saison précédente.

Ningchow. Le marché a été inactif pendant la période sous revue; 19,000 half-chests seulement ont été vendus de 23 à 60 taëls, soit à une baisse de 3 à 4 taëls et les prix sont faibles en clôture par suite d'une demande lente. On rapporte que la vente sera de 20 pour cent au-dessous de celle de l'an dernier.

Hankow. Dans l'intervalle, des sortes représentant pratiquement tous les autres districts ont été offertes; leur qualité n'était pas en amélioration sur celle des premiers arrivages; mais, néanmoins, il s'est fait de fortes affaires comprenant 106,000 half-chests aux prix de 14 à 36 taëls principalement réservés aux acheteurs Russes. Les récentes transactions sont en baisse de 3 à 4 taëls sur les prix d'ouverture et le marché est faible en clôture avec tendance à la baisse.

LA SITUATION DES BANQUES

Plusieurs banques terminent leur année d'affaires à la date du 31 mai; aussi, la situation des banques du mois dernier accuse-t-elle une augmentation de près d'un million dans le montant de la réserve. Les divers rapports de leurs affaires pendant l'année qui vient de s'écouler indiquent une situation prospère pour ces banques et il ne fait aucun doute que, celles qui auront plus tard leur assemblée générale annuelle, auront également d'excellents résultats à présenter à leurs actionnaires.

Comme on le peut voir par le tableau ci-dessous, la circulation en mai a diminué de \$1,800,000, c'est un gros chiffre pour le mois qui est celui de l'ouverture de la navigation. C'est plutôt une augmentation qu'une diminution que nous aurions dû constater logiquement, mais il est à noter que nos prix de l'avoine étant élevés et les marchés du foin peu rémunérateurs à l'étranger, les exportations en ces deux commodités s'en sont ressenties. Le commerce intérieur a été lent par suite de la température et la reprise des affaires ne s'est réellement présentée qu'en juin. Dans notre province la saison de fabrication du fromage a commencé tardivement comparativement aux autres années et là également il y a eu perte pour la circulation.

Toutes choses considérées la circulation peut paraître satisfaisante si on considère qu'elle est en excès de près de \$300,000 sur celle de mai 1904 et de \$1,100,000 sur celle de 1903.

Les dépôts du public dans les banques ont augmenté d'environ \$5,600,000, pour les dépôts provenant du Canada et de \$3,700,000, pour ceux de l'étranger, pendant le mois. Pendant les douze derniers mois, le gain a été de \$46,454,000 pour les premiers et de \$7,441,000 pour les derniers.

A l'actif, on remarque que pendant le mois de mai, les prêts à demande garan-

tis par titres ont augmenté de \$1,500,000 pour ceux consentis au Canada et que ceux faits à l'étranger ont diminué d'environ \$4,240,000. Le taux d'intérêt sur ce genre de prêts aux Etats-Unis a été plus bas généralement que sur les places canadiennes et, par conséquent, moins rémunérateur.

Les prêts courants ou commerciaux consentis au Canada s'élevèrent à \$437,200,000, soit une augmentation de \$5,800,000 sur avril dernier et de \$28,000,000 sur mai 1904.

Le même genre de prêts au dehors atteint \$23,128,000, en augmentation de \$347,000 pour le mois et de \$3,892,000 pour l'année.

Voici le tableau résumé de la situation des banques au 30 avril et au 31 mai 1905:

	PASSIF	
	30 avril 1905	31 mai 1905
Capital versé.....	\$81,613,513	\$81,792,536
Réserves.....	54,980,009	55,862,330
Circulation.....	\$59,911,648	\$58,136,070
Dépôts du Gov. Fédéral.....	2,923,608	3,062,155
Dépôts des gouvernements provinciaux.....	7,167,452	6,839,774
Dép. du public remb. à demande.....	127,213,014	130,198,398
Dép. du public remb. après avis.....	332,363,292	331,924,450
Dépôts reçus ailleurs qu'en Canada.....	39,418,720	43,138,066
Emprunts à d'autres banques en Canada.....	1,654,309	1,199,354
Dépôts et bal. dus à d'autres banq. en Canada.....	4,652,182	4,982,939
Bal. dues à d'autres banq. en Angleterre.....	4,321,056	6,117,468
Bal. dues à d'autres banq. à l'étranger.....	1,963,680	1,695,349
Autre passif.....	10,572,123	9,041,675
	\$591,557,094	\$599,338,771
	ACTIF	
Espèces.....	\$17,271,357	\$17,255,925
Billets fédéraux.....	37,708,768	37,891,097
Dépôts en garantie de circulation.....	3,328,771	3,328,771
Billets et chèques sur autres banques.....	19,257,223	21,546,750
Prêts à d'autres banques en Canada garantis.....	924,601	1,160,808
Dépôts et bal. dans d'autres banq. en Canada.....	6,546,212	6,155,466
Bal. dues par agences et autres banq. en Angl.....	10,739,430	10,231,212
Bal. dues par agences et autres banq. à l'étrang.....	16,024,306	17,361,880
Obligations des gouvernements.....	8,622,761	8,479,147
Obligations des municipalités.....	18,420,478	18,878,764
Obligations actions et autres valeurs mobilières.....	39,965,778	40,501,993
Prêts à demande remb. en Canada.....	37,924,720	39,487,563
Prêts à demande remb. ailleurs.....	44,523,606	40,285,841
Prêts cour. en Canada.....	431,405,314	437,290,882
Prêts courants ailleurs.....	22,781,157	23,128,257
Prêts au Gov. Fédéral.....		
Prêts aux gouvernements provinciaux.....	2,711,486	2,486,270
Créances en souffrance.....	2,320,459	2,286,232
Immeubles.....	657,274	668,225
Hypothèques.....	626,495	611,318
Imm. occupés par banq.....	10,609,869	10,182,732
Autre actif.....	6,275,325	6,990,190
	\$738,651,287	\$746,422,543

MORT A LA CONCURRENCE!

Les usiniers viennent de publier leur liste de prix pour conserves de légumes et de fruits de la nouvelle récolte, comme ils le font tous les ans à pareille époque, pour les premiers fruits et légumes.

Nous mentionnerions simplement ce fait dans la revue des marchés, comme

nous avons coutume de le faire, si, cette année, il n'y avait pas quelque chose de nouveau qui appelle particulièrement notre attention et celle de nos lecteurs.

On verra, d'après les nouveaux prix des pois canadiens, que ces prix ne peuvent laisser aucun profit aux empaqueteurs. Des pois à 60 cents la douzaine de boîtes sont une marchandise au-dessous du prix coûtant, c'est cependant le prix d'ouverture cette saison. L'an dernier, les mêmes empaqueteurs avaient fixé le prix de début à 97 1-2c.

La différence est trop considérable pour ne pas attirer l'attention des épiciers de détail qui se demandent ce qu'elle signifie et si les bas prix qui viennent d'être cotés seront maintenus.

Dans la crainte que les prix soient avancés, beaucoup de détailliers se sont empressés d'acheter leur approvisionnement pour l'année entière dès que les prix ont été annoncés.

La raison de ces bas prix on la trouvera dans une annonce d'autre part.

Il y a lutte à mort, lutte sans trêve, ni merci entre empaqueteurs qui, si elle se poursuit, devra provoquer des ruines dans l'industrie des conserves.

Aujourd'hui ce sont les pois; demain ce seront les fèves, puis les tomates, le blé d'inde qui seront ainsi sacrifiés sans profit pour personne autre que le consommateur; ni les empaqueteurs, ni les négociants en gros, ni les détailliers ne tireront bénéfice de cette lutte.

Le profit pour le consommateur ne peut être que momentané et il paiera cher plus tard l'avantage dont il profite aujourd'hui, si les gros empaqueteurs mangent les petits.

Ce à quoi nous assistons en ce moment ce n'est pas à une lutte pour la vie, l'existence, mais à une guerre pour la domination, l'extinction de la concurrence, le monopole. Une compagnie assez forte, assez riche, assez puissante pour culbuter tous ses concurrents imposera par la suite les prix qu'elle voudra.

"Vivre et laisser vivre" telle devrait être la devise de tous pour le plus grand bien de tous.

LA LECTURE DES ANNONCES

Nos lecteurs trouveront parfois dans les pages d'annonces, des renseignements d'une réelle utilité. Pour en profiter, il faut les lire.

Dans une page on verra que telle maison offre des marchandises à des prix plus bas que son concurrent; dans une autre c'est une marchandise ou une marque nouvelle dont on apprend l'existence et qui peut remplacer avantageusement telle autre marchandise ou telle autre marque, ou même créer une demande qui n'existait pas; une autre page encore éveillera l'attention du marchand

A nos abonnés

Comme nous l'annonçons depuis quelques semaines, le prix de l'abonnement à notre publication, "LE PRIX COURANT," est, depuis le premier juin courant, de \$2.50 pour les abonnés de la ville et des municipalités environnantes desservies par facteurs, et de \$2.00 pour nos abonnés de la campagne.

Vous voudrez bien vous rappeler que le prix de l'abonnement **est invariablement payable d'avance**. Nous nous occupons, en ce moment, d'envoyer les comptes de ce qui nous est dû et, dès le 1er juillet, nous serons forcés de rayer de nos listes tous ceux qui ne se conformeront pas à notre nouveau règlement.

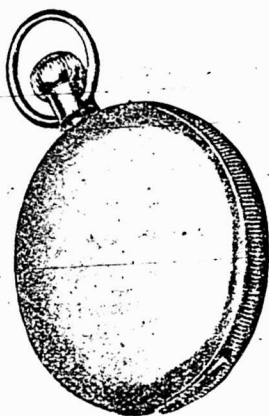

Ceux de nos abonnés qui ont déjà reçu la prime que nous offrons en sont on ne peut plus satisfaits:

Si vous êtes déjà abonné à notre publication et si vous n'avez pas encore reçu votre compte, veuillez nous adresser une carte postale et nous vous dirons immédiatement ce que vous nous devez pour abonnement jusqu'au 1^{er} juin. Et, si vous ajoutez à ce que vous nous devez la somme de \$2.00 pour une autre année d'abonnement, nous vous ferons parvenir immédiatement cette prime.

Ceux qui ne sont pas encore abonnés à notre publication n'ont qu'à nous envoyer \$2.00 ou \$2.50 selon le cas, et nous leur adresserons immédiatement notre prime, avec un reçu pour une année d'abonnement.

Notre offre de primes ne pourra durer longtemps du train où vont les choses. Profitez-en pendant qu'il en est temps.

qui veut étendre les lignes de son commerce.

L'annonce est si diverse, si variée dans un journal commercial comme "Le Prix Courant" qu'elle ne peut manquer de provoquer chez lui des idées, des réflexions, pour son propre commerce, qu'il eût peut-être mis bien du temps à développer de lui-même.

La lecture des annonces est profitable au marchand qui réfléchit, au commerçant qui se tient au courant de ce qui se passe autour de lui; dans le lot il en trouve toujours au moins une dont il fait son profit.

Quand un marchand tire quelque avantage, quelque renseignement ou quelque idée de l'annonce qu'il a lue dans son journal, il rendrait justice à ce journal en le citant dans sa correspondance.

Vous avez fait un choix dans les journaux que vous recevez et si vous avez choisi tel journal plutôt qu'un autre, c'est parce que vous l'aimez, vous le préférez à un autre. Témoignez donc de l'amitié que vous lui portez en le citant chaque fois que vous en avez l'occasion; vous lui rendrez ainsi le bien qu'il peut vous faire.

Nous prions nos lecteurs quand ils écrivent à nos annonceurs de ne pas oublier de dire qu'ils ont lu leur annonce dans "Le Prix Courant". Tout le monde y trouvera profit en même temps que justice.

ASSOCIATION DE PREVOYANCE ET DE SECOURS MUTUELS DES BOUCHERS DE MONTREAL

Les membres de cette association se sont réunis le 27 juin sous la présidence de M. Jean Lamoureux; le bureau de direction était au complet et l'assistance nombreuse. Les organisateurs du Pique-Nique ont soumis leurs rapports et tout fait prévoir que, cette année, cette fête aura un éclat inaccoutumé.

Après la lecture des minutes et l'expédition des affaires de routine, il est décidé sur proposition de M. Arthur Paré, secondé par M. le vice-président Patenaude, qu'une somme de \$285 soit transmise à Mme M. Lafrenière, veuve du regretté Alf Richard, membre de l'Association.

M. Lamoureux entretient ensuite l'auditoire des progrès faits dans la lutte contre les timbres de commerce; il dit que les efforts des différentes associations commerciales sont à la veille d'aboutir, grâce au travail incessant qui a été fait; mais, malgré cela, il invite ses collègues à ne pas cesser de lutter et à continuer à faire une propagande active.

M. J. A. Beaudry, secrétaire de la Fédération des Commerçants-Détailleurs, fait également quelques remarques dans ce sens et annonce qu'il se rend à Ot-

tawa afin de surveiller de près les intérêts des détaillants.

M. A. Prévost, secrétaire correspondant de l'Association, appelle l'attention de ses collègues sur un abus criant. Il s'agit des légumes apportés à Montréal par des cultivateurs peu scrupuleux. Ces denrées sont en sacs et les personnes qui les achètent sont trompées sous le double rapport de la qualité et de la quantité. Pour ces raisons, M. Prévost, appuyé par M. Patenaude, demande qu'une lettre émanant de l'Association soit adressée à M. Biron, inspecteur des marchés, pour attirer son attention sur l'abus en question et pour lui demander d'appliquer rigoureusement les règlements de la ville.

Avant d'ajourner, M. A. Prévost propose, secondé par M. Pierre Bédard, que: "L'Association des Bouchers a appris avec une très vive satisfaction la déclaration du Premier Ministre datée du 9 juin en ce qui concerne l'abolition et la suppression des timbres de commerce."

Et l'assemblée s'ajourne.

LA MEDAILLE LUDGER GRAVEL

A la distribution des prix des élèves des Ecoles sous la juridiction des Commissaires d'Ecoles Catholiques de Montréal, on a décerné cette année, comme l'an dernier, la médaille et le diplôme, dons de M. Ludger Gravel à l'élève qui, dans chaque école, s'est montré le plus fort en arithmétique.

La médaille est une médaille de bronze d'une parfaite exécution comme gravure, à l'effigie du pape Sylvestre II et du roi Salomon. Le diplôme porte mention de la remise de la médaille.

Nous croyons savoir que la générosité de M. Ludger Gravel ne s'est pas bornée à fonder ce prix pour les Ecoles de Montréal et qu'il a adressé des médailles et des diplômes à toutes les écoles de campagne qui lui ont demandé cette faveur.

Nous souhaitons que M. Ludger Gravel, dont nous ne saurions trop louer l'initiative, ait beaucoup d'imitateurs, afin que toutes les branches de l'instruction primaire aient également une médaille à distribuer pour provoquer l'émulation parmi les élèves.

EXAGERATION DE LA VALEUR DES INVENTIONS

L'inventeur indépendant, qui met par lui-même son idée à exécution, différant en cela de l'inventeur qui travaille comme employé d'une manufacture, ne se rend pas compte ordinairement que ce produit de son cerveau est coté sur le marché à une valeur bien inférieure d'habitude à celle qu'il lui a attribuée dans les rêves qui ont accompagné sa conception. Il peut exagérer la valeur commerciale de son invention ou, ce

qui est à peu près la même chose, dit l'Iron Age, il ne se rend pas compte de ses imperfections, au point de vue du manufacturier. L'inventeur ne fait pas de différence entre la production de son cerveau et le produit qui a été amené à un développement commercial par un établissement industriel ayant à sa disposition le pouvoir mécanique, les commodités pour faire les expériences indispensables et les idées d'hommes qui, n'ayant pas fait d'apprentissage technique, ont cependant l'avantage d'une expérience longue et pratique.

Les inventions peuvent, d'une manière générale, être divisées en deux classes: celles provenant d'inventeurs isolés, et celles provenant d'hommes qui travaillent dans un entourage qui leur offre une aide et un stimulant. Considérons le perfectionnement apporté à certaine partie d'un outil mécanique, dans une usine qui ne fait que des machines de ce modèle, par exemple des tours. Beaucoup de personnes peuvent être utiles à ce perfectionnement en donnant leurs idées à son sujet ou en critiquant ce qui a déjà été fait. D'autre part, l'homme qui travaille isolément pour atteindre le même but, n'a qu'à compter sur lui-même. Il ne peut pas s'apercevoir de toutes les erreurs qu'il commet, quelle que soit la patience avec laquelle il fait son ouvrage et l'exactitude qu'il y emploie. Ce qui lui manque, c'est le stimulant fourni par la critique et les idées suggérées par d'autres personnes. Il en résulte que, lorsque son idée est soumise à un manufacturier, il faut généralement qu'elle soit remaniée pour qu'on puisse la mettre pratiquement à exécution. Toute l'idée de l'inventeur doit être étudiée de nouveau et épluchée, études qui nécessitent des expériences et des essais coûteux, jusqu'à ce qu'on en ait dégagé le principe essentiel.

Cet état de choses a pour effet de réduire beaucoup la valeur marchande de l'invention, est cause d'un grand nombre de désappointements et explique les plaintes amères des inventeurs qui prétendent être volés du travail de leur cerveau.

Faute de comprendre ces conditions, l'inventeur fixe une valeur fictive aux inventions brevetées. Dans un cas qui s'est produit récemment, on offrit en vente à un manufacturier une clé anglaise. Celui-ci offrait d'acheter le brevet d'invention pour \$2,000 argent comptant. L'inventeur, qui avait fixé son prix à \$10,000, ne voulut pas accepter une somme moindre. Il s'adressa à tous les manufacturiers de clés anglaises qui s'intéressèrent à son idée, sans toutefois aller jusqu'à ouvrir leur bourse. L'inventeur ne comprit pas que la grande difficulté gisait, non dans son idée, qui était suffisamment bonne, mais dans les dépenses entraînées par la recherche

SOCIÉTÉ NOUVELLE DES ÉTABLISSEMENTS

DECAUVILLE Ainé

CAPITAL : 3,525,000 FRANCS

SIÈGE SOCIAL : 13, Boulevard Malesherbes, PARIS

Ateliers à PETIT-BOURG, près CORBEIL (Seine-et-Oise)

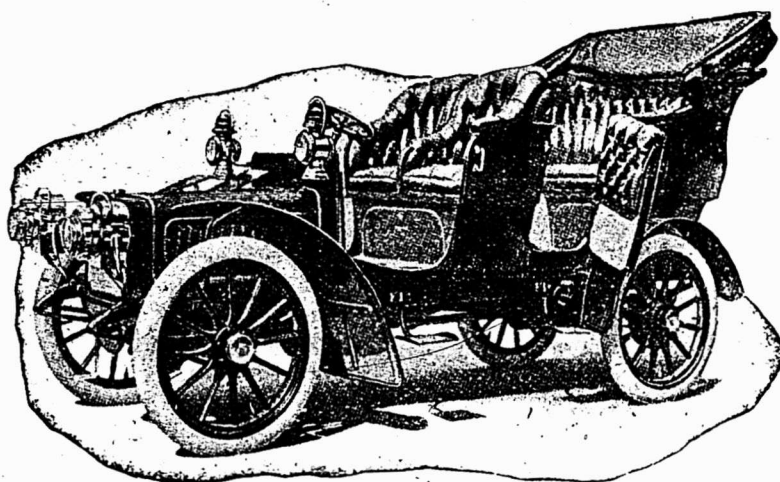
S A I S O N 1 9 0 5La voiture
de choix
des
ConnaissensGarantie
pour
365 joursVoitures : $1\frac{1}{4}$ — $1\frac{1}{6}$ — $1\frac{1}{20}$ — $2\frac{1}{28}$ — $3\frac{0}{35}$ — $4\frac{5}{60}$ chevaux.

Châssis blindé rétréci à l'avant, breveté S. G. D. G.

Moteur 4 cylindres, pistons allongés, soupapes d'admission commandées.

Admission variable, système breveté S. G. D. G., commandée par une manette placée sur le volant de direction.

Carburateur automatique Decauville, breveté S. G. D. G.

Allumage par accumulateurs et bobine et par magnéto à bougies.

Oléopolymètre à réglage individuel et collectif et métropompe.

Radiateur nid d'abeilles, breveté S. G. D. G., ventilateur à grand rendement.

Quatre changements de vitesse, la quatrième en prise directe, marche arrière commandée par un même levier.

Transmission par chaînes et cardan. Roues de 810 x 90 à 920 x 120.

CARROSSERIE DE LUXE DE TOUT GENRE A LA DEMANDE.

Prix des voitures, \$2500,00 en montant.

SEULS DISTRIBUTEURS POUR LE CANADA

Canadian Motor Car Company

Pour renseignements : Bureaux temporaires : 25 rue St-Gabriel, Montréal,

TELEPHONE MAIN 2547.

N. B.—Nous pouvons fournir n'importe quelle voiture américaine ou anglaise à demande et à bref délai, aux prix des catalogues, plus le fret et les droits.

A partir du Samedi, 17 Juin, les Automobiles Decauville, seront exposées chez N. G. VALIQUETTE, 1547 rue Ste-Catherine, Montréal.

Donnez votre ordre sans retard, car elles seront promptement vendues.

d'un débouché pour un outil nouveau. La somme de \$2,000 qui lui avait été offerte n'était pas trop faible. L'inventeur la considérait comme devant être tout ce que le manufacturier aurait à dépenser. En réalité, les dépenses de celui-ci auraient dépassé les \$10,000 que l'inventeur demandait pour son brevet, avant d'avoir pu trouver un débouché pour ce nouvel outil. Les dépenses exigées pour refaire le dessin de l'outil, pour la construction de machines spéciales, pour la création d'une demande et autres items se seraient vite élevées à une forte somme. Cet inventeur a toujours son brevet d'invention. Il y en a beaucoup d'autres comme lui. Des centaines d'idées utiles sont ainsi arrêtées dans leur développement.

Les conditions modernes de la fabrication et du marché ont changé considérablement la valeur de l'invention ordinairement utile. Le coût de l'article ne doit pas dépasser certaines limites, ce qui ne peut se faire sans un capital suffisant pour assurer des méthodes de production économiques. Il est rare que l'inventeur puisse manifester avec profit, à moins qu'il n'ait des capitaux et de la perspicacité en affaires, ainsi que quelque connaissance de la branche particulière du commerce à laquelle son invention appartient. Il est très rare qu'une invention crée une révolution dans la demande. Une amélioration est souvent utile, mais rarement indispensable; et, bien qu'elle ait une valeur réelle, cette valeur peut n'être pas suffisante pour justifier un changement dans une grande ligne de produits, jusqu'à ce que d'autres améliorations venant s'ajouter à la première produisent un avantage radical forçant la demande.

La méthode convenable de procéder pour l'inventeur qui a idée de vendre, c'est de se rendre sur le marché et d'obtenir le meilleur prix possible. Si, dans le cas de la clé anglaise, l'inventeur avait accepté les \$2,000, ç'aurait été autant d'argent pour lui, son esprit aurait été soulagé et exempt de cette amertume qui afflige un génie incompris; il aurait pu travailler à quelque autre invention qui aurait pu lui rapporter davantage, parce qu'elle aurait trouvé une place moins encombrée dans l'édifice industriel. C'est le principe qui guide le manufacturier de machinerie spéciale pour arriver à la prospérité. Il peut recevoir, sans l'avoir sollicité, un ordre pour une machine devant accomplir un travail donné, ou il peut donner à un manufacturier un plan de machine qui abaisserait le coût de la production. La machine peut contenir des merveilles d'ingéniosité ou même porter la marque d'un génie réel. C'est vrai très-souvent. Une telle machine est plus précieuse que de nombreux dispositifs que l'inventeur estime à des milliers de dollars. Cependant

elle ne rapporte que sa valeur commerciale, qui est bien inférieure à la somme dont l'offre faite à cette classe d'inventeurs, serait considérée par eux comme un vol. Le manufacturier de machinerie spéciale est satisfait d'un profit raisonnable. Il travaille à d'autres machines, cherchant à faire un certain nombre de bénéfices, au lieu de se figurer qu'une seule idée le conduirait à une richesse indépendante.

L'inventeur peut rester assuré que, s'il a découvert une idée assez précieuse pour valoir une forte somme d'argent, ceux pour qui elle serait d'un grand avantage commercial ne la laisseront pas tomber entre les mains d'un rival sans lutte. La valeur sur le marché sera élevée. Par conséquent la règle suivante devrait être bonne, à savoir qu'une invention a sa valeur, qui sera réglée par la demande et que la demande fixera le prix à un chiffre bien approché de ce qu'il devrait être.

LES LICENCES DES VOYAGEURS

La loi des licences en frappant les voyageurs étrangers d'une taxe de \$300 a fait mal coter la province de Québec, aussi bien au dedans qu'au dehors.

Dans l'ouest canadien, à Toronto notamment, on en profite pour attirer les voyageurs au détriment de Montréal. Les maisons d'Angleterre se récrient et les voyageurs américains s'empresment de fuir pour ne payer ni amende, ni taxe.

Il nous a été donné de lire une lettre d'un voyageur américain qui est reparti aux États le jour même où il avait mis le pied à Montréal.

Combien d'autres voyageurs de maisons absolument indépendantes et dont les articles sont connus feront comme lui et écriront à leurs clients, comme il l'a fait: "Nous vous prions de nous envoyer votre commande par la malle."

Ces voyageurs dépensent quand ils viennent dans notre province, en frais de chemins de fer, d'hôtel, etc., etc., nous serons donc les perdants.

Mais, il y a plus, nous disait un négociant, c'est nous qui, bientôt, serons obligés de nous déplacer pour aller acheter. Nous irons aux États-Unis ou en Angleterre ou ailleurs, s'il est nécessaire; il faudra bien que quelqu'un paie nos frais, ce quelqu'un ce sera le consommateur.

En attendant le commerce est démoralisé par cette loi aussi stupide que néfaste qui frappe les voyageurs de commerce étrangers.

Le Trésorier Provincial a été plus avisé en d'autres circonstances.

L'échevin J. H. Paquin vient de se rendre acquéreur du commerce d'huîtres de M. Léon Archambault qui désormais continuera sous le nom de The Archambault Oyster Co. M. Paquin a vendu son fonds de commerce d'épicerie.

LA GREVE DES CHARPENTIERIS

La grève des charpentiers-menuisiers, depuis quelque temps menaçante a été déclarée lundi et dès le mardi un certain nombre d'entre eux quittaient le travail.

Augmentation de salaire et diminution des heures de travail sont, comme d'habitude, les réclamations des ouvriers qui motivent la grève.

Il nous est difficile, pour ne pas dire impossible, de nous prononcer en connaissance de cause sur la légitimité de la réclamation des ouvriers. Eux seuls sont à même de décider à quel minimum de salaire ils veulent travailler et leurs patrons seuls savent s'ils peuvent accorder ce minimum de salaire.

Les ouvriers charpentiers-menuisiers fixent ce minimum à 30 cents de l'heure et ils prétendent qu'ils doivent et peuvent l'obtenir parce que et puisque certains ouvriers de leur corps de métier obtiennent ce salaire.

Un pareil raisonnement fait tort aux ouvriers, aux bons ouvriers. C'est prétendre que tous les ouvriers d'un même corps de métier doivent être payés sur le même pied; qu'ils gagnent leur salaire ou non, ce n'est plus une question de travail ou d'habileté, c'est une question de paie, au point de vue de l'ouvrier.

Le patron ne pense pas et ne peut pas penser de la même façon. Pour lui, un ouvrier ne vaut que par son travail, que par ce qu'il produit, il veut payer le travail fait par son ouvrier et non l'individu quelconque qui s'embauche.

De même qu'il y a fagot et fagot, il y a ouvrier et ouvrier. L'un peut tenir la place de l'autre sans le remplacer.

Ce n'est pas ce que prétendent les unions. Du moins l'égalité des salaires qu'elles réclament pour tous leurs membres est à l'encontre de ce principe que: chacun doit être rétribué selon ses oeuvres. Principe aussi moral que vrai dans son essence.

Le mettre de côté, c'est obliger le patron à l'injustice, en le forçant à payer moins cher les services du bon ouvrier, pour payer davantage ceux qu'est censé lui rendre l'ouvrier malhabile ou paresseux.

En somme, c'est le bon ouvrier qui devient la dupe de l'unification des salaires quand le minimum des salaires cesse d'être raisonnable.

Il y a des ouvriers qui ne rendent guère de services plus qu'un manoeuvre ordinaire qu'on paie de 12 à 15 cents de l'heure; si c'est là le juste salaire de cet ouvrier, pourquoi son patron lui donnerait-il 30 cents?

Mais cette grève nous montre une autre tendance. Il ne s'agirait plus, si nous en croyons un confrère quotidien, de l'unification des salaires dans un même corps de métier. Voici ce que nous lisons chez ce confrère: "Ils [les gré-

AFFAIRES EFFRÉNÉES.

Les prix des pois sont maintenant connus et personne ne peut dire que les gens d'Hamilton ne les aient pas mis assez bas. Nous doutons fort que ce rabais illégitime, inférieur au prix coûtant, soit de quelque avantage pour le commerce de détail.

Nous croyons qu'en publiant ces prix, ils ont dépassé le but et que cet acte n'aboutira pas aux fins proposées ; car il doit être apparent pour chaque épicier détailleur que ces prix n'ont pas été établis par philanthropie, pour le bénéfice du commerce de détail, pour le bénéfice des consommateurs, ou dans un esprit de commerce légitime ; mais uniquement pour débusquer, acheter ou déterminer ces "Canners" qui travaillent indépendamment de la consolidation.

Nous avons encore à juger si cet acte est dans l'intérêt du commerce de détail du Dominion ; car ce sont ces messieurs qui, en fin de compte, devront mettre un terme à ces controverses. Comprenez bien que nous ne faisons pas appel à la sympathie, car nous nous sentons tout-à-fait de force à prendre soin tout seuls de ces messieurs. Mais nous considérons qu'il est légitime de discuter cette question personnellement et au point de vue des affaires dans les journaux commerciaux du pays. Pour le moment nous n'approfondirons pas davantage la question et nous la soumettons aux commerçants détailleurs pour qu'ils l'étudient.

Dans la croyance que ces bas prix augmenteraient énormément les ventes des pois, nous avons fait des arrangements pour notre emballage en conséquence, de manière à protéger entièrement nos clients dans l'augmentation de leurs ventes. Le commerce se rappellera aussi que nous, comme quelques-uns de nos concurrents, un en particulier, qui sommes cités couramment pour détenir cent mille caisses de pois anciens, nous n'avons pas en stock une seule caisse d'anciennes marchandises ; toutes nos conserves alimentaires sont fraîches, de la récolte nouvelle et tout indique que c'est l'emballage de la meilleure qualité que nous ayons jamais fait, la température fraîche et humide que nous avons eue ayant amené à maturation la matière brute dans une condition parfaite.

The Packers of Quaker Canned Goods.

vistes] prétendent devoir gagner autant que les plâtriers et les maçons qui, eux, reçoivent 35 à 40 cents de l'heure."

Est-ce à dire que les charpentiers qui se sont déjà mis en grève pour obtenir 22-1-2 puis 25c. et qui viennent de quitter les chantiers pour avoir 30 cents, ne recommenceront pas bientôt pour être payés 35 puis 40 cents.

L'avenir nous le dira,

La grève actuelle se produit à un moment où la construction est en pleine activité. L'arrêt du travail chez les charpentiers-menuisiers, pour peu qu'il dure, forcera d'autres corps de métier à chômer et nous craignons que beaucoup de ménages se ressentent l'hiver prochain de la lutte actuelle entre ouvriers et patrons.

Espérons donc que les travaux reprendront bientôt grâce à un accord.

LES VACANCES

Partout, en ce moment, il n'est question que de vacances, il n'y a pas que les collégiens qui en prennent.

Plus la lutte pour l'existence, pour la réussite, pour le succès devient difficile, plus aussi elle est ardente, absorbante et épuisante.

Nous vivons à la vapeur, à l'électricité pour arriver plus sûrement et plus vite. A ce jeu, beaucoup ne parcourent pas la moitié de leur carrière, ou s'ils arrivent au but c'est pour succomber sans avoir le temps de jouir de leur triomphe.

Nous devons avoir plus de raison et penser que notre bien le plus précieux, la vie, et notre trésor le plus réel, la santé, ont besoin de ménagements.

Il vous est arrivé d'examiner, dans vos voyages en chemin de fer, la locomotive qui devait emporter votre train; le nombre de ses organes vous a surpris et vous n'avez pas été le moins du monde étonné quand on vous a déclaré que ces puissants engins étaient mis au repos et examinés attentivement après un certain parcours.

Combien de marchands, combien d'hommes d'affaires dont l'organisme autrement compliqué que celui d'une locomotive; avec leurs organes autrement nombreux et délicats que ceux d'un engin, ne songent pas à s'arrêter de temps à autre pour réparer les avaries, l'usure de leur santé.

Profitez donc, maintenant que la belle saison est venue, de la beauté et de l'air pur de la campagne, pour vous y délasser des affaires, vous reposer l'esprit aussi bien que le corps.

Déplacez-vous, voyagez; un changement d'air et de lieu vous sera salutaire et vous reprendrez ensuite le travail avec plus de joie, plus d'entrain, plus de force et plus de succès.

LA PRODUCTION DU MICA EN 1904

Le rapport annuel du "United States Geological Survey" sur la production du Mica aux Etats-Unis, en 1904, indique une augmentation en quantité, mais une diminution en valeur, due à l'utilisation plus grande de produits de qualité inférieure. Autrefois, le mica coupé en feuilles, de grandeurs variées, était employé principalement et presque uniquement pour les poêles; les plus petites grandeurs et tous les morceaux très petits obtenus dans les opérations des mines et du coupage des feuilles étaient rejetés. Toutefois maintenant, il se produit une très grande demande de mica pour les appareils électriques, et ceci a eu pour résultat l'utilisation d'une grande quantité de petits morceaux de mica qui étaient rejetés mais qui, plus tard, furent utilisés, après avoir été broyés, comme débris de mica. Ces morceaux sont maintenant coupés, au moyen de machines, en petits disques circulaires [1 p. de diamètre] et en pièces rectangulaires [1/2 x 2 pcs.] dont on se sert pour isoler les appareils électriques. On emploie aussi pour les appareils électriques des feuilles de mica plus grandes; mais on a trouvé que l'on peut construire de grandes feuilles au moyen de feuilles plus petites, avec des résultats aussi satisfaisants que ceux que donne une grande feuille d'un seul morceau et avec moins de dépense.

Le mica broyé, qui est divisé en grandeurs et en parties différentes, est maintenant employé pour un grand nombre de buts. Les qualités les plus inférieures sont utilisées dans la manufacture des matériaux à l'épreuve du feu, principalement la peinture, et pour recouvrir les tuyaux à vapeur, les chaudières, etc., afin d'empêcher la radiation de la chaleur. Dans la fabrication des matières lubrifiantes, le mica doit être broyé, encore beaucoup plus fin et le produit du grain le plus fin est employé dans la manufacture de certaines espèces de papiers de tenture, pour la décoration des appartements et aussi dans la manufacture de peintures.

La quantité totale de mica en feuilles produite aux Etats-Unis, en 1904, a été de 668,358, lbs. évaluées à \$109,462.00, ce qui représente une augmentation de 48,758 lbs. en quantité, mais une diminution de \$8,626.00 en valeur comparée à la production en 1903 qui était de 619,600 lbs. évaluées à \$118,088.00. Le rapport, au sujet de la production du mica en feuilles pour les années 1901 et 1902, montre qu'elle a été respectivement de 406,283, 360,060 et 373,266 lbs. La production des débris de mica, en 1904, s'est élevée à 1096 petites tonnes évaluées à \$10,854.00 contre 695 petites tonnes évaluées à \$6,460.00 en 1903. Toutefois, pendant l'année 1903, on rapporte que

964 petites tonnes évaluées à \$18,580.00 ont été vendues en blocs non dégrossis. Ceci a probablement fait au moins 800 tonnes de débris de mica de telle sorte que la production actuelle des débris de mica en 1903 a été plus grande que celle de 1904.

Sur la production de 1904, 610,121 lbs. de mica en feuilles évaluées à \$100,724.00 et 200 petites tonnes de débris de mica évaluées à \$2,000.00 ont été produites dans la Caroline du Nord. Ceci représente plus des 9/10 de la production totale des Etats-Unis en 1904. Les autres Etats qui contribuent à la production, en 1904, sont par ordre d'importance; le New Hampshire, le Colorado, le Nouveau-Mexique, la Californie, la Géorgie, le Dakota Sud, l'Idaho et le Connecticut.

Lorsqu'on compare les chiffres de la production avec ceux des importations, on voit que, dans ces dernières années, les importations ont été plusieurs fois plus grandes que la production domestique. Ceci est dû partiellement à ce que le mica provenant du Canada et des Indes, qui peut entrer aux Etats-Unis avec une évaluation basse, a une tendance à diminuer la production du mica des Etats-Unis. La valeur des importations de mica pendant les 5 dernières années est la suivante: En 1900, \$319,560.00; en 1901, \$335,054.00; en 1902, \$466,832.00; en 1903, \$317,969.00; en 1904, \$263,714.00. — [The Iron Age].

Rapport de brevets

MM. Fetherstonhaugh & Co., Solliciteurs de brevets, bâtissés Canada Life rapportent que les brevets Canadiennes suivantes ont été accordés cette semaine:

No 93,402 — B. C. Longard, Halifax, N. E. Clé anglaise [wrench].

No 93,419 — J. H. K. McCollum, Toronto. Machine à turbine hydraulique.

No 93,426 — C. Clarke, Toronto. Appareil pour ramasser la poussière.

No 93,447 — A. S. Milne, Leaksdale, Ont. Véhicule à renversement.

No 93,452 — J. H. Stone, Toronto. Poêle à pétrole pour chauffage et cuisine.

No 93,454 — The Wm. Buck Stove Co., Brantford. Fours de poêles de cuisine et de fourneaux.

No 93,460 — E. M. L. Evans, Toronto. Poteau de corde à linge.

No 93,462 — A. C. Kinyinger, Toronto. Garde crotte.

No 93,470 — B. E. Bechtel, Waterloo, Ont. Appareil pour découper les blocs de brique ou les tuiles.

No 93,472 — W. J. Clokey, Toronto. Lien pour grain.

No 93,498 — O. Glatt, Toronto. Mécanisme de piano.

No 93,518 — A. M. Rush, Preston, Ont. Pieux pour bétail.

M. L. C. de Tonnancour, marchand-tailleur, 1599 rue Notre-Dame, Montréal, a un splendide assortiment de tweeds et flanelles légères pour costumes d'été. Les hommes d'affaires qui connaissent le chemin de la maison L. C. de Tonnancour, savent combien cette maison s'attache à bien servir sa clientèle.

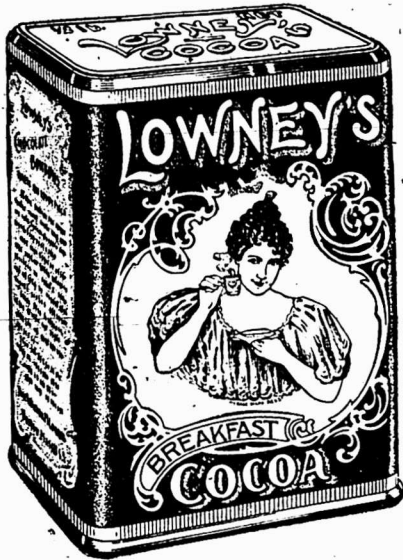

Il Attire la Clientèle chez les Epiciers

L'arôme particulièrement riche, la qualité exquise, et la **Pureté absolue** du Cacao de Lowney le distingue de tous les autres. C'est un produit **naturel**; qui n'a subi aucun "traitement," aux alcalis ou autres ingrédients chimiques; il ne contient pas de farine, d'amidon, de coques de cacao moulus, ou de matières colorantes; rien qu'à la partie nutritive et digestive du plus beau choix de fèves de cacao. Un article de vente rapide, et qui donne du profit aux marchands.

The Walter M. Lowney Company, 417, Commercial street, BOSTON, MASS.
 SUCCURSALE AU CANADA: 530 rue St-Paul, Montréal.

**Vous le mettez en Stock.
 Nous le vendons pour vous.**

Le Sel Windsor est le meilleur Sel de table au Canada. Il n'y a pas à le discuter. Nous donnons aux épiciers qui le tiennent un joli profit. Nous allons droit aux consommateurs au moyen d'une bonne publicité, et nous forçons la meilleure clientèle à le demander.

LE
Sel Windsor

se vend d'une manière soutenue et est un faiseur d'argent tout le long de l'année. Bien entendu, ce n'est qu'une petite chose; mais une quantité de petits profits forme un **GROS** profit.



**NOUS DONNONS LES PRIMES LES PLUS PRECIEUSES
 AU MARCHAND POUR FAIRE CONNAITRE "BLUEOL."**

BLUEOL, le BLEU "Qui ne tache jamais," vous donne avec chaque boîte de 10 livres, (4 paquets carrés) 10 paquets de plus que ce que vous obtenez avec toute autre boîte de dix livres de Bleu; et avec chaque boîte de 12 livres, (3 paquets carrés) vous avez 16 paquets de plus qu'avec toute autre boîte de douze livres de Bleu. Ceci réduit vos dépenses de 25 pour cent, et vous avez le MEILLEUR Bleu.

OUTRE CELA nous enverrons pour cinq coupons (chaque boîte en contient un), une des précieuses primes suivantes:

En vente chez tous les
 Marchands de Gros ..

- 1-Sac à mains
- 2-Montre à remontoir
- 3-Parapluie d'homme
- 4-Parapluie de femme

- 5-Ombrelle (Noire ou Bleu Marin)
- 6-Gravure en couleur encadrée
- 7-Flacon de poche
- 8-Podomètre, 100 milles

J. M. DOUGLAS & CO., - Montréal.

Lait
 Condensé
 Marque
 "Eagle"



Marchandises pour la Saison Chaude

de BORDEN

Attirez l'attention de vos clients sur ces lignes. Elles vous paient bien.

EN VENTE CHEZ TOUS LES MARCHANDS DE GROS OU
 COGRIEZ A

WILLIAM H. DUNN, - - - MONTREAL.

JOS. IRVING, 92 Wellesley, St., TORONTO.

ERB & RANKIN,
 Halifax, N. S.

SCOTT, BATHGATE & CO.,

Winnipeg, Man.

W. S. CLAWSON & CO.,

St. John, N. B.



Crème
 Evaporée
 Marque
 "Peerless"

SHALLCROSS, MACAULAY & CO,
 Victoria & Vancouver, B. C.



La femme ——— derrière l'aliment?

DURANT l'année courante, nous nous efforcerons, par une très forte publicité dans les journaux, magazines, et par d'autres moyens d'influencer chaque femme de votre ville, qui choisit la nourriture de sa famille, pour qu'elle demande à son épicier

SHREDDED WHOLE WHEAT

BISCUIT ET TRISCUIT

Nous espérons que vous serez toujours préparé à rencontrer la demande qui est sûre d'être exceptionnellement forte dès maintenant. Les produits de "Shredded Wheat" se vendent au mérite et sont reconnus comme les aliments de blé les plus propres, les plus purs et les plus nourrissants qui soient faits. Ce qui est beaucoup plus important, ils se vendent avec un bon profit et toujours uniforme pour vous.

S'adresser pour informations à

**The Canadian Shredded Wheat
Company, Limited**

NIAGARA FALLS,
CENTRE, ONT.

TORONTO,
ONT.

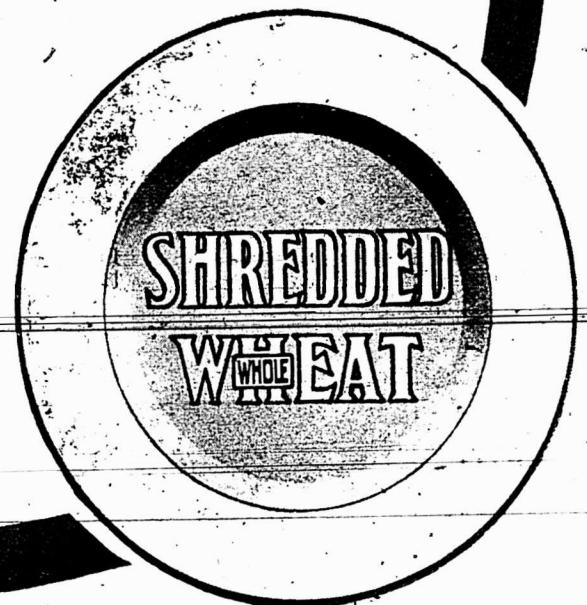

Epicerie, Provisions, Vins et Liqueurs.

REVUE DES MARCHES

COMMERCE

La température a continué à favoriser la culture; aussi, les espérances d'une récolte abondante sont-elles plus grandes et plus légitimes au fur et à mesure qu'arrive le temps de la moisson.

Les prix du beurre et du fromage ont peu varié et sont rémunérateurs, le prix de l'avoine est élevé; les oeufs se sont bien vendus et à de hauts prix depuis le commencement de la saison; le foin, sous le rapport des prix, n'est pas en harmonie peut-être avec les autres produits de la ferme, mais la quantité devra faire compensation. Si la belle saison s'achève comme elle a commencé, c'est la prospérité pour nos campagnes. Tout s'annonce bien et la confiance est grande dans nos populations agricoles.

A la ville jusqu'à présent les affaires ont été satisfaisantes, mais avec la grève qui commence dans l'industrie du bâtiment, la situation pourrait bien n'être plus aussi bonne bientôt. Nous souhaitons que patrons et ouvriers terminent au plus tôt le différend.

Les affaires sont actives dans le commerce de gros en général. Le mois de juin a été de beaucoup meilleur que le mois de mai au point de vue des ventes et il y a eu également une amélioration sensible sous le rapport des paiements.

FINANCES

Les transactions à la bourse de Montréal, cette semaine, représentent un assez bon volume; mais, avec les vacances, on peut s'attendre à moins d'activité. La journée d'hier, mercredi, a été un avant-goût du genre d'opérations qui se répéteront sans doute souvent en juillet et août; peu d'affaires et prix irréguliers.

Nous donnons la cote de la dernière transaction pour chacune des valeurs ci-après:

Chemins de fer

Canadian Pacific Ry.	152
Canadian Pacific Ry. [nouv.] ..	151
Duluth S. S. & A. Ry. [com.] ..	16
Duluth S. S. & A. Ry. [préf.]
Minn. St. Paul & Soo [préf.] ..	117½
Minn. St. Paul & Soo [ord.] ..	123

Tramways

Detroit United Railway	93¾
Halifax Electric Transit	103
Hamilton Electric Ry.	92
Havana Electric [com.]	14
Havana Electric [préf.]	55
Montreal Street Railway	223¼

NEW YORK CENTRAL AND HUDSON RIVER, R. R.

Les Trains quittent la gare Windsor
comme suit;

7.50 A.M. tous les jours excepté le dimanche.	Pour tous les points des Montagnes Adirondacks, Malone, Utica, Syracuse, Rochester, Buffalo, Albany, New York et tous les points au Sud.
7.30 P.M. tous les jours.	
7.50 a.m. excepté le dim.	Train local pour Chateauguay, Beauharnois, et Valleyfield
10.20 a.m. excepté le dim.	
2.00 p.m. excepté le dim.	
5.10 p.m. excepté le dim.	
6.10 p.m. excepté le dim.	
7.30 p.m. tous les jours	
9.15 a.m. Dim. seulement	

Pour billets, horaires, accommodation de chars Pullman, et toutes informations, adressez-vous au bureau de la ville, 130 rue Saint-Jacques.

H. J. HEBERT, F. E. BARBOUR,
Agent local pour la vente des billets. Agent général.

CHASER SOAP
Does the Work

Savez-vous?
Qu'avec chaque caisse de 100 Barres de

SAVON CHASER
Vous recevez un Coupon de la valeur de 25 cents.

The Duncan Company of Montreal
1974, rue Notre-Dame.
Boite Postale 292.

Téléphone 1038

Roy & Darveau

Sous-le-fort, QUEBEC.

Chaussures et Claques

EN GROS

Seuls agents à Québec de la

Berlin Rubber M'g. Co.

Sao Paulo	93¼
Sao Paulo [préf.]	131¾
St. John Railway	108
Toledo Railways	34½
Toronto Railways	105½
Trinidad Railway	94½
Twin City Rapid Transit [ex-fights]	114
West India Electric	55
Winnipeg Electric Street Ry. ..	102½
Winnipeg Electric Ry [préf.] ..	116

Télégraphes, etc.

Bell Telephone	154
Bell Telephone [nouv.]	152
Commercial Cable	180
Mackay [ord.] ex-div.	89
Mackay [préf.]	72
Montreal Telegraph	162

Divers

Can. North West Land [com.] ..	320
Can. North West Land [préf.] ..	99½
Montreal Loan & Mortgage ..	135
Montreal Light, Heat & Power ..	91½
Richelieu & Ontario Navigation.	70
Windsor Hotel	90

Valeurs Industrielles

Canadian Colored Cotton	22
Canadian General Electric	140¼
Canadian Rubber	50
Dominion Coal [com.]	80½
Dominion Coal [préf.]	115½
Dominion Cotton	44
Dominion Textile [préf.]	85
Dominion Iron & Steel [com.] ..	22½
Dominion Iron & Steel [préf.] ..	73
Intercolonial Coal [com.]	87
Intercolonial Coal [préf.]	91
Lake of the Woods [com.]	104½
Lake of the Woods [préf.]	113
Laurentide Pulp	85½
Laurentide Pulp [préf.]	107
Merchants Cotton
Montreal Cotton	115
Montreal Steel Works [com.] ..	102
Montreal Steel Works [préf.] ..	115
Nova Scotia Steel [com.]	54
Nova Scotia Steel [préf.]	114
Ogilvie Flour Mills [com.]	180
Ogilvie Flour Mills [préf.]	140

Bons et obligations

Bell Telephone	108
Canadian Colored Cotton	90
Commercial Cable	96¼
Detroit United	99½
Dominion Textile C.	88
Dominion Textile B.	88½
Dominion Textile A.	87
Dominion Coal	99½
Dominion Iron & Steel	87
Halifax Electric Railway	104½
Harbour, 4%	100
Intercolonial Coal	92½
Laurentide Pulp	110
Montreal Light, Heat & Power ..	101½
Montreal Steel Works	102½
Montreal Street Railway	102½
Nova Scotia Steel	110½
Ogilvie Flour Mills	116
Sao Paulo	94¼
St. John Railway	106
Winnipeg Electric Street Ry. ..	108½
Lake of the Woods	113

FLY PADS

DE WILSON

La seule chose qui les tue toutes.

Ventes chaque année beaucoup de fois plus fortes que celles de tous les autres poisons à mou-ches ensemble.

EVITEZ LES CONTREFAÇONS A BON MARCHÉ

THE WINDSOR, Ottawa, Ont.

Lorsque vous irez à Ottawa, donnez votre patronage au Windsor, "l'Hôtel du Jour" de la capitale.

Tarifs: - \$2.00 et \$2.50 par jour.

J. GRIMES, Propriétaire.

SEUL VERITABLE

Le Sirop d'Anis Gauvin porte sur son enveloppe la signature de J. A. E. Gauvin.

Tous les autres sirops d'anis ne sont que des imitations.

J. A. E. GAUVIN,
1286 Rue Ste Catherine, Montreal.

45 DES PLUS HAUTES RECOMPENSES

En Europe et en Amérique

Les CACAOS et CHOCOLATS

Purs, de Haut Grade

- DE -

Walter Baker & Co.
LTD.



Leur Cacao pour le **Déjeuner**, est absolument pur, délicieux, nutritif et coûte moins de 1 cent par tasse.

Leur **Chocolat Premium No. 1, Enveloppes Bleues, Etiquettes Jaunes**, est le meilleur chocolat nature sur le marché, pour l'usage de la famille.

Leur **Chocolat Caracas** au sucre est le plus fin chocolat à manger qui soit au monde.

Un livre de recettes de choix, en Français, sera envoyé à toute personne qui en fera la demande.

Walter Baker & Co., Ltd.

Etablis en 1780

DORCHESTER, MASS.

Succursale, 86 rue St-Pierre,
MONTREAL

REVUE GENERALE

EPICERIES

Les affaires ont été activées cette semaine, la demande a été stimulée par la mise sur le marché de quelques légumes et fruits de la nouvelle récolte, à prix généralement peu plus bas que les conserves anciennes, notamment pour les pois.

Il y a eu, cette semaine, une nouvelle baisse sur les sucres raffinés de 5c. par 100 lbs.; les sucres bruts sont à prix sensiblement plus bas, avec marché faible. La collection s'est améliorée.

SUCRES

Bonne demande: Mardi le 27, une baisse de 5c. sur tous les sucres raffinés a été annoncée. Les sucres bruts sont également à prix plus bas. Le marché manque de fermeté.

Extra granulé, sac 100 lbs.	4.95
Extra granulé	baril	5.00
Extra granulé	½ baril	5.15
Extra ground	baril	5.40
Extra ground	bte 50 lbs.	5.60
Extra ground	½ bte 25 lbs.	5.70
No 1 Yellow	baril	4.70
No 1 Yellow, sac 100 lbs. net	4.45
No 2 Yellow	baril	4.60
No 3 Yellow	baril	4.75
Powdered	baril	5.20
Powdered	bte 50 lbs	5.40
Paris Lumps	bte	5.55
Paris Lumps	¼ bte	5.65
Sucres bruts cristallisés	4.50	4.75
Sucres bruts non cristallisés	3.75	4.50

MELASSES

Assez bonne demande pour la mélasse à la tonne; peu de ventes en lot de char. Les prix sont sans changement.

Le gal.

Barbade	tonne	0.37
Barbade	tierce et qt.	0.39½
Barbade	demi qt.	0.40½
Barbade	au char tonne.	0.00
Barbade	au char tierce.	0.00
Barbade	au char ¼ qt.	0.00

SIROPS

Bonne demande, prix fermes.

Perfection	lb.	0.02½	0.03
Perfection s. 25 lbs. le seau	0.90	
Perfection s. 38 lbs. le seau	1.30	

GLUCOSE

Baril, par 100 lbs	3.00
Quarts, par 100 lbs	2.70
½ quart, par 100 lbs	2.85

THES

Les arrivages des thés nouveaux du Japon sont partout annoncés depuis une quinzaine surtout; on sait que la récolte est déficitaire et comme on prévoit de plus hauts prix, la demande s'améliore.

Nous donnons ailleus un aperçu des marchés primaires des thés.

EPICES PURES ET SEL.

Demande modérée pour les épices et bonne pour le sel; les prix restent sans changement.

Allspice, moulu	lb	0.16	
Anis	"	0.07½	0.09
Cannelle, moulu	"	0.18	
Cannelle en mottes	"	0.18	0.18
Clous de girofle moulus	"	0.25	0.30
Clous de girofle ronds	"	0.16	0.22
Gingembre moulu	"	0.13	
Gingembre en racine	"	0.16	0.18
Macis moulu	"	0.75	1.00
Mixed Spice moulu, 1 oz.	"	0.45	
Muscade blanche	"	0.35	0.60
Muscade non blanchie	"	0.40	1.00

Quebec Paper Bag Co.

MANUFACTURIERS
MARCHANDS et
IMPRIMEURS

SPECIALITE:

Fabricants de Sacs d'Epicerie

BOITES EN CARTON SOLIDE

Et nous faisons une spécialité de la BOITE PLIANTE.

74 Avenue Renaud
QUEBEC

CAFÉ MOCHA ET JAVA

"Prince of Wales."



"Prince of Wales" gagne du terrain chaque jour.—Le public sait quand il obtient le Café qu'il aime—du Café réellement délicieux.—Cela aide aussi le Marchand.

S. H. & A. S. EWING,

Etablis en 1845

Montreal Coffee & Spice Steam Mills,

53 et 55, rue Côté, Montréal.

Coin de la rue Lagachetière.

A tous ceux qui ont besoin de FIXTURES

TELES QUE

Tablettes pour Magasins,
Vitrines d'Etalage,
Divisions de Bureaux,
Comptoirs d'Hôtels, etc.

Vous trouverez de grands avantages en demandant les prix de

D. H. LANGLOIS & Cie, St-Jean, Que.

Satisfaction garantie, commandes exécutées promptement.

Je suis prêt



à faire des soumissions

pour CONSTRUCTION D'EGLISES

de Couvents et de Résidences privées.

OUVRAGE GARANTI. CONDITIONS LIBERALES.

Toute correspondance recevra mon attention immédiate.

SIMEON MONETTE, Manufacturier, Entrepreneur et Constructeur.

SAINT-JEROME.



INGONTESTABLES



SONT LES

MÉRITES

— DU —

**BON
AMI**

**Comme Savon à Récurer, Nettoyeur de Verre,
Polisseur de Métaux.**

AUSSI LE TROUVE-T-ON PARTOUT, DE HALIFAX A VANCOUVER

Chez l'Épicier, chez le Quincaillier, chez le Droguiste

EN GROS OU EN DETAIL.

Caisses 3 doz. \$1.19 la doz. ou \$14.28 la grosse.

F. O. B. du lieu d'expédition par la Maison de gros.

Lots de 5 grosses, \$13.40 la grosse.

Livrés à toute Station de Chemin de fer au Canada

CONDITIONS:—Net 30 jours ou 1% 10 jours.

AGENTS AU CANADA

HUDON, HÉBERT & CIE,

MONTREAL.

Piments [cious ronds] .. " 0.08 0.10
Poivre blanc rond .. " 0.23 0.25
Poivre blanc moulu .. " 0.25
Poivre noir rond .. " 0.18 0.20
Poivre noir moulu .. " 0.18 0.20
Poivre de Cayenne pur, . . lb 0.30 0.35
Sel fin quart, 3 lbs. 2.75
Sel fin. quart, 5 lbs. 2.65
Sel fin. quart, 7 lbs. 2.55
Sel fin. 1/2 sac, 56 lbs. 0.35 0.37 1/2
Sel fin. sac, 2 cwts. 1.20 1.25
Sel gros. 0.50 0.55
Whole Pickle Spice. " 0.14 0.20

FRUITS SECS ET ÉVAPORES

Bonne demande pour raisins de Valence et de Malaga et les pruneaux; les autres fruits secs sont délaissés.

Les prix des noix de Grenoble sont plus chers de 1-2c., tandis que les noix du Brésil se cotent à 1-2c. de moins par lb. Les autres fruits sont sans changement.

Dattes et Figues

Dattes en vraclb. 0.04 1/2
Dattes en paquets. 0.06 1/2 0.07
Figues sèches en boîtes lb. 0.07 1/2 0.15
Figues Extra Dessert Cluster bte 3.50
Figues sèches en matras 1.00

Pruneaux

Pruneaux Californie 0.04 1/2 0.08
Pruneaux Bordeaux.
Pruneaux Bosnie.

Raisins de Californie.

Raisins Calif. pqts 1 lb. . . . 0.08 0.10
Raisins Calif. 3 couronnes. . . . 0.07 1/2
Raisins Calif. 4 couronnes. . . . 0.08 1/2

Raisins de Corinthe

Corinthe Provinciais. 0.04 1/2 0.04 1/2
Corinthe Filiatras 0.04 1/2 0.04 1/2
Corinthe Patras 0.05 1/2
Corinthe Vostizzas 0.06

Raisins de Malaga

Imperial Russian Cluster. 5.00
Malaga London Layers 2.00
Malaga Connoisseur Cluster. 2.50
Sultana lb. 0.06 0.09
Royal Buckingham Cluster. 3.50
Excelsior Cluster 5.50

Raisins de Valence

Valence off Stalk 0.04 1/2 0.05
Valence fine off Stalk 0.05 0.05 1/2
Valence Selected 0.05 1/2 0.06
Valence Layers. 0.06 0.07

Noix et Amandes

Amandes Tarragone 0.11 0.12
Amandes Valence écalées .. 0.25 0.27
Amandes amères écalées. 0.45 1/2
Amandes écalées Jordan. 0.40
Avelines 0.09 1/2 0.11
Noix Grenoble Mayette 0.12 0.13
Noix Grenoble écalées .. 0.16 0.18
Noix de Bordeaux écalées .. 0.15 0.17
Noix Marbot 0.10 0.11
Noix du Brésil. 0.13 0.14
Noix Pecans 0.13 0.15
Noix Pecans. 0.13 1/2 0.14 1/2
Peanuts écalées. 0.12

Fruits évaporés

Abricots. lb. [manque].
Pêches lb. [manque].
Poires. lb. [manque].
Pommes entières, évaporées [manque].
Pommes tranchées, évaporées Btes de 50 lbs 0.07 1/2
Pommes évaporées, caisse 40 lbs, carton 2 lbs. 0.08

CONSERVES ALIMENTAIRES.

Légumes.

Demande un peu ralentie, sauf pour les tomates. Il y a eu de forts ordres en pois aux nouveaux prix.

Il faut que vous alliez aussi loin que cela, pour faire de l'argent avec des céréales ordinaires.

Aussi loin que ceci avec Orange Meat

C'est simple, n'est-ce pas? Tout de même, terriblement vrai. Résolvez la question et voyez ce que vous perdez en ne vendant pas.

ORANGE MEAT

The Frontenac Cereal Co. LIMITED, Kingston, Ont.

Les empaqueteurs ont, en effet, publié leur liste de prix pour les pois, les pointes d'asperge et les épinards en boîtes, nous donnons les nouveaux prix ci-dessous.

Tandis que les pois Canadiens sont à prix très bas, pour cause de concurrence, les pois français sont en hausse de 2. francs par caisse sur les marchés primaires.

Aspergés [Pointes] 2 lbs. doz. 2.50 2.52 1/2
Baked Beans. 3 lbs. doz. 1.00 1.10
Blé d'Inde. 2 lbs. doz. 1.25
Champignons. bofte. 0.15 0.24
Citrouilles. 3 lbs. doz. 0.72 1/2
Epinards 2 lbs. doz. 1.40 1.42 1/2
Epinards 3 lbs. doz. 1.80 1.82 1/2
Epinards gallon. doz. 5.00 5.02 1/2
Haricots verts importés. bte. 0.13 0.16
Haricots verts canadiens. doz. 0.80 1.00
Petits pois français. bte. 0.09 0.10
" " mi fins " 0.10 0.11
" " fins " 0.11 1/2 0.12 1/2
" " ext. fins " 0.13 1/2 0.14 1/2
" " surfins " 0.16 0.17
Pois canadiens. 2 lbs. doz. 0.60 1.22 1/2
Pois canadiens. 1 lb. doz. 0.87 1/2 0.90
Succotash. 2 lbs. doz. 1.25
Tomates, 1 gallon doz. 3.35 3.60
Tomates 3 lbs. doz. 1.27 1/2 1.30
Truffes doz. 4.80 5.00

Conserves de fruits

Assez bonne demande pour la saison. Les empaqueteurs ont publié les prix pour les conserves de la nouvelle saison en cerises, fraises et rhubarbe, nos cotés sont modifiés en conséquence.

Nous cotons:

Ananas tranchés importés, 1 1/2 lb. 1.45
Ananas tranchés Bahamas 2 lbs. 2.80
Ananas râpés Bahamas, 2 lbs. 2.55
Ananas entiers 1.80 2.55
Ananas entiers 2.60 2.70
Blueets 2 lbs. doz. 0.85
Cerises 2 lbs. doz. 1.55 2.22 1/2
Fraises. 2 lbs. doz. 1.50 1.67 1/2
Fraises gallon. doz. 5.25 8.02 1/2
Framboises. 2 lbs. doz. 1.40
Pêches 2 lbs. doz. 1.87 1/2
Pêches 3 lbs. doz. 2.82 1/2 2.87 1/2
Poires. 2 lbs. doz. 1.52 1/2 1.67 1/2
Poires. 3 lbs. doz. 2.00 2.20
Pommes. 3 lbs. doz. 0.75 0.85
Pommes. gallon. doz. 1.75 1.95
Prunes vertes 2 lbs. doz. 1.15 1.25
Prunes bleues 2 lbs. doz. 1.30 1.37 1/2
Rhubarbe 2 lbs. doz. 1.15 1.17 1/2
Rhubarbe 3 lbs. doz. 1.90 1.92 1/2
Rhubarbe gallon. doz. 2.62 1/2 2.65

Conserves de viandes.

Bonne demande, les ordres sont en majeure partie pour les conserves canadiennes. Les prix sont fermes, sans changement.

Prix à la doz de boîtes			
		Amér.	Canad.
Corned beef 1 lb	1.60	1.45
Corned beef 2 lb	3.00	2.62
Corned beef 6 lb	10.50	7.75
Corned beef 14 lb	24.00	18.00
Dinde désossée 1 lb	3.00
Dinde 1 1/2 lb	3.00
Dinde désossée rôtie 1 1/2 lb	3.20
Dindes rôties 2 lb	3.50
English Brawn. 2 lb	3.20	2.60
Lang. de bœuf. 1 1/2 lb	8.10	6.70
Lang. de bœuf. 2 lb	9.50	7.25
Lang. de bœuf. 2 1/2 lb	12.25	7.85
Lunch Tongues 1 lb	4.00	2.80
Lunch Tongues 2 lb	8.10	5.60
Oies désossées rôties, 1 1/2 lb	3.00

Pieds de cochon 1 1/2 lb	0.00	2.25
désossés 1 lb	1.85	1.77
Poulets désossés 1 1/2 lb	3.24
Poulets rôtis 2 lb	3.50
Poulets [giblets] 2 lb	2.00
Pâtés foie gras	0.80	1.40
Sliced dried beef.	3.40

Conserves de poissons

Il y a toujours de la demande pour saumons, homards et sardines. Les prix sont fermes, sans changement.

Anchois doz.	3.25	0.00
Anchois à l'huile	3.25	4.50
Clams 1 lb	0.95	1.35
Crevettes (Shrimps) boîtes 1 lb	1.40
Crevettes (Shrimps) boîtes 2 lb	2.70
Harengs marinés	0.00	1.45
Harengs aux Tomates (manque)
Homards, bte plate 1 lb.	4.00	4.10
Homards, bte plate 1/2 lb.	2.20	2.30
Homards, bte haute 1 lb.	3.60	3.70
Huîtres boîte 1 lb.	1.35	1.50
Huîtres boîte 2 lb.	2.40	2.60
Maquereau	1.10	1.15
Sardines canadiennes case	3.75	4.00
Sardines 1/2 importées bte	0.08	0.25
Sardines 1/2 importées bte	0.15	0.33
Saumon rouge [Sockeye] boîte haute doz.	1.67 1/2	1.80
Saumon rouge [Sockeye] boîte plate doz.	1.82 1/2	1.92
Saumon rose [Cohoos] boîte plate doz.	1.00	1.05
Saumon du printemps, boîte plate doz.	1.65	1.75
Smelts [Eperlans] aux épices, bte ronde, 1/2 lb. doz.	0.90	1.00
Smelts à la moutarde, boîte ovale, 1/2 lb. doz.	0.95	1.05
Smelts aux tomates, boîte ovale 1/2 lb. doz.	0.95	1.05

Farine d'avoine roulée

La demande à cette saison est très restreinte, comme d'habitude; néanmoins, par suite du prix élevé de la matière première la farine d'avoine roulée se vend à des prix en hausse soit à \$2.60 le sac et à \$5.50 le baril.

POISSONS SALES

Pas de demande; peu de stock; prix soutenus.

Truite des lacs 1-2 qt.	5.00
Truite du Labrador 1-2 qt.	5.00
Morue Verte moyenne la lb. [manque].
Morue Verte extra large/lb. [manque].
Morue désossée et pelée caisse 100 lbs [manque].
Morue Sèche désossée, paquets 1 et 2 lbs lb.	0.06 1/2	0.10
M. Étuvée, caisse 100 lbs.	5.50	5.75
M. Étuvée, 1/2 caisse.	3.00	3.10
Saumons Labrador, 1/2 qt. 100 lbs.	9.00
S. Labrador, qts. 200 lbs.	16.00
Harengs fumés boîte	0.13
Harengs saurs, btes. de 100	1.00
Harengs sans arêtes, demi-boîte	1.00
Harengs Labrador 1/2 quart.	0.00	0.00
Harengs Labrador quart.	0.00	0.00
Haddock fumé, boîtes de 15 et 30 lbs lb.	0.06

LARDS ET JAMBONS

Demande modérée pour les jambons; un peu meilleure pour les lards: les prix restent aux anciennes cotations.

Lards américains:

Lards de côtes Jones qt.	18.75
Désossé 50/60 morceaux qt.	20.75
Désossé 30/40 morceaux qt.	21.00
Lards canadiens qt.	17.00
Lard fumé lb.	0.13 1/2
Jambons lb.	0.13 1/2



Marmelade
d'Orange
d'Upton

Vendue partout par les Epiciers qui connaissent leur affaire.

ROSE & LAFLAMME

Agents de vente pour l'Est.
400, rue St-Paul, Montréal.

Vernis de haut grade Médaille d'Or Paris 1900.

Poli Diamond, Noir Peerless, Boulevard Russet, Noir et Tan Eureka, Liquide et Pâte combinés. Diamond

Manufacturés au Canada.

Demandez nos prix.

American Dressing Co.,

MONTREAL.

NEW YORK CENTRAL and HUDSON RIVER R. R.

EXCURSION A

New York City

VENDREDI, 30 JUIN 1905.

BILLET SIMPLE POUR VOYAGE CIRCULAIRE **\$10.65**

Les tickets sont valables sur toutes les lignes dans les deux directions, ou sur Steamers de Jour ou de Nuit sur la Rivière Hudson entre Albany et New York.

Accommodation de chars dortoirs, tickets et renseignements complets au Bureau des Tickets de la Ville,

130 RUE ST-JACQUES.

SAINDOUX

Bonne demande, prix fermes, on obtient plus facilement les saindeux purs, mais les empaceteurs tiennent leurs prix très faibles.

Nous cotons: —

Pur en seaux.	2.10	2.20
Canistres de 10 lbs. lb.	0.11 1/2	0.11 1/2
Canistres de 5 lbs. lb.	0.11 1/2	0.11 1/2
Canistres de 3 lbs. lb.	0.11 1/2	0.12 1/2
Composé en seaux.	1.48	1.53
Chaudières de 20 lbs.	1.38	1.43
Canistres de 10 lbs. lb.	0.08	0.08 1/2
Canistres de 5 lbs. lb.	0.08 1/2	0.08 1/2
Canistres de 3 lbs. lb.	0.08 1/2	0.08 1/2

HUILE DE PETROLE

Pratt's Astral le gal.	19c.
Silver Star le gal.	14 1/2c.
Standard Acme le gal.	16c.

GRAINS ET FARINES

Les derniers avis télégraphiques cotent comme suit les marchés d'Europe:

Londres:—

Blé en transit: plus soutenu.
Australien 30 s 4 1/2
Maïs en transit: moins d'offre.
La Plata jaune 23 s 1 1/2

Liverpool:—

Blé disponible: ferme.
Blé du printemps:
Manitoba No 2 du Nord 6 s 10 1/2
Manitoba No 3 du Nord 6 s 6 1/2
Californie Standard No 1
Futur Blé: tranquille.
Juillet 6 s 10 1/2
Septembre 6 s 9 1/2
Futurs Maïs: ferme.
Juillet 4 s 10 1/2
Septembre 4 s 9 1/2
Maïs disponible: ferme.
Américain mélangé, nouv. 5 s 1 d

Paris:—

Blé: tranquille.
Juin 23.65
Septembre-Décembre 21.60
Farine: tranquille.
Juin 29.95
Septembre-Décembre 28.85

Marché de Chicago

Le marché au blé de Chicago est à la hausse par suite des nombreux rapports de dommages causés par la rouille au blé semé au printemps. Les prix du blé d'Inde et de l'avoine ont faibli mercredi, mais la fermeté et la hausse du blé se sont maintenues.

On cotait en clôture, hier mercredi:

Blé 91 1/4	87 1/2
Blé d'Inde 55 3/4	54 5/8
Avoine 32 3/8	32 3/8

Marché de Montréal

Le marché de l'avoine est ferme avec peu d'offres et transactions limitées; nous cotons No 2 de 50 à 51c. No 3, de 49 à 50c. et No 4, de 48 à 49c.

Les farines de blé sont en assez bonne demande et à prix soutenus et sans changement à nos cotes de la semaine précédente.

Les issues de blé maintiennent leurs prix sauf le son qui est plus facile et coté de \$16 à \$17 pour le son du Manitoba et de \$17 à \$18 pour celui d'Ontario en sac.

La farine d'avoine roulée est tranquille et en hausse en sympathie avec les prix plus élevés de l'avoine.

Grains.

Blé du Manitoba, No 1 dur.	1.06 1/2	1.12 1/2
Blé du Nord, No 1	1.05 1/2	1.11 1/2
Avoine blanche No 2	0.50	0.51

Avoine No 3	0.49	0.50
Avoine.. No 4	0.48	0.49
Orge à moullée	48 lbs. 0.49	0.50
Pois No 2 ordinaires	0.80	0.82
Sarrasin	48 lbs. 0.65	0.66
Seigle	56 lbs. 0.00	0.00
Blé d'Inde américain	0.59	0.61
Blé d'Inde canadien	0.00	0.00

Farines.

Patente d'hiver	baril	5.80
Patente d'hiver	2 sacs	5.60
Patente du printemps	baril	5.70
Patente du printemps	2 sacs	5.60
Straight roller	baril	5.20
Forte à boulanger	2 sacs	5.20
Farine de blé d'Inde		1.35
Farine à pâtisserie		2.55

Farines d'avoine

Avoine roulée	sac	2.40	2.45
Avoine roulée	baril	5.15	5.25

Issues de blé en sacs

Son d'Ontario, au char, ton.	17.00	18.00
Son Manitoba, au char, ton.	16.00	17.00
Gru Manitoba, au char,	20.00	21.00
Gru d'Ontario, au char	20.00	21.00
Moullée. au char	23.00	27.00

FROMAGE

Marché anglais

MM. Marples, Jones & Co. nous écrivent de Liverpool, à la date du 16 juin 1905:

Les arrivages de Canadien Nouveau sont naturellement en augmentation; mais comme la demande n'est que modérée, les valeurs sont à peine maintenues. Avec la reprise des affaires, après les jours de fête, le commerce devrait s'améliorer considérablement. Le fromage ancien est en très-petites quantités et commande des pleins prix le blanc spécialement.

Nous cotons:

Coloré, septembre, Canadien	choix	50/0 à 51/0
Blanc, septembre, Canadien,	choix	53/6 à 54/6
Blanc, Nouveau, Canadien,	choix	46/6 à 47/0
Coloré Nouveau, Canadien,	choix	47/0 à 47/6

Marché d'Ontario

Woodstock, 22 juin—Offert: 3000 boîtes. Vendu: 355 boîtes de blanc à 9 1-4c. et 1395 boîtes à 9 3-8c.

Kingston, 22 juin—Offert: 533 boîtes de blanc et 725 de coloré, trois manufactures ont vendu à 9 5-16c.

Tweed, 22 juin—Offert: 645 boîtes. Vendu le tout à 9 3-8c.

Madoc, 22 juin—Offert: 1160 boîtes. Vendu: 604 boîtes à 9 1-2c., le reste à 9 7-16c.

Winchester, 22 juin—Offert: 1019 boîtes. Pas de vente.

Napanee, 23 juin—Offert: 1277 boîtes de blanc et 811 de coloré. Pas de vente.

Perth, 23 juin—Offert: 2500 boîtes de blanc. Vendu le tout à 9 3-8c.

Iroquois, 23 juin—Offert 1195 boîtes. Vendu: 715 boîtes à 9 1-4c.

Kemptville, 23 juin—Offert: 235 boîtes de blanc et 1292 de coloré. Vendu plusieurs lots à 9 1-2c.

Listowel, 23 juin—Offert: 2231 boîtes de blanc et 15 de coloré, fabrication de juin. Vendu: 198 boîtes à 9 5-8c. et deux lots à 9 9-16c.

Ottawa, 23 juin—Offert: 1200 boîtes de blanc et 640 de coloré. Vendu le tout, sauf 258 boîtes à 9 7-16c.

Belleville, 24 juin—Offert: 3370 boîtes. Vendu: 2830 boîtes de blanc à 9 3-8c.

Les Chinois sont toujours associés aux blanchisseries.

L'EMPOIS SAN-TOY

est fait selon la formule d'un des premiers blanchisseurs chinois; voilà pourquoi il donne une telle satisfaction universelle.

J. H. MAIDEN

AGENT, MONTREAL.

LA FARINE PRÉPARÉE

(Self-Raising Flour)

DE BRODIE & HARVIE

est aujourd'hui la farine préférée des ménagères. Elle donne une excellente pâtisserie, légère, agréable et recherchée par les amateurs. Pour réussir la pâtisserie avec la farine préparée de Brodie & Harvie, il suffit de suivre les directions imprimées sur chaque paquet.

10 et 12 Rue Bleury, MONTREAL.

FORTIER & MONETTE

604a rue St-Paul

Tell Tel. Main 1879. Tel. Marchands 679

MONTREAL

Beurre, Œufs, Fromage

Et tous les produits de la ferme.

ENTREPOT FRIGORIFIQUE.

RECOMMANDATIONS

La Banque "Sovereign." Nos Patrons et Clients. R. G. Dun ou Bradstreet.



LE BUREAU DU JOUR

Toutes les combinaisons nécessaires pour rendre un bureau pratique, abrégeant l'ouvrage et économique se trouvent dans ceux que nous manufacturons. Sous le rapport de la matière première, de la construction, du fini et de l'utilité de la durée et du dessin, ils devancent toutes les autres marques. Ils transforment tout bureau en un bureau plus confortable. Notre catalogue fournit tous les renseignements. Canadian Office and School Furniture Co., Limited, Preston, Ont. Can. Ameublements pour Bureaux, Ecoles, Eglises et Loges.

London, 24 juin—Offert: 150 boîtes de blanc et 930 de coloré. Pas de vente.

Wankleek Hill, 24 juin—Offert: 1663 boîtes. Vendu le tout à 9 3-8c.

Cornwall, 24 juin—Offert: 1240 boîtes de blanc et 422 de coloré. Vendu tout le blanc à 9 5-16c. et 165 boîtes de coloré à 9 3-8c.

Alexandria, 24 juin—Offert: 931 boîtes de blanc et 251 de coloré. Vendu le tout à 9 5-16c.

Lancaster, 24 juin—Offert: 931 boîtes de blanc et 251 de coloré. Vendu le tout à 9 5-16c.

Russell, 26 juin—Offert: 950 boîtes de blanc et 350 de coloré. Vendu à 9 8-16c.

Ingersoll, 27 juin—Offert: 480 boîtes de blanc. Pas de vente.

Campbellford, 27 juin—Offert: 1530 boîtes. Vendu le tout à 9 7-16c.

Crysler, 27 juin—Offert: 1234 boîtes. Vendu le tout à 9 3-8c.

Woodstock, 28 juin—Offert. 2875 boîtes. Vendu: 210 boîtes à 9 1-4c. et 1100 à 9 5-16c.

Stirling, 28 juin—Offert: 1015 boîtes. Vendu à 9 7-16c.

Picton, 28 juin—Offert: 1945 boîtes de coloré. Vendu le tout à 9 3-8c.

Marché de Québec

Huntingdon, 23 juin—Offert: 247 boîtes de blanc et 68 de coloré. Vendu le tout à 9 1-4c.

Farnham, 23 juin—Offert: 88 boîtes. Vendu le tout à 9 3-8c.

Cowansville, 24 juin—Offert: 1096 boîtes. Vendu: 1032 boîtes à 9 1-4c.

St Hyacinthe, 24 juin—Offert: 439 boîtes. Pas de vente.

Sherbrooke, 26 juin—Offert: 94 boîtes. Vendu le tout à 9 1-4c.

Trois-Rivières, 27 juin—Le fromage s'est vendu à 9 1-8c.

Marché de Montréal

Marché terre, avec un peu plus de demande, toutefois, que la semaine dernière. Le marché est difficile à définir alors que certains commerçants le disent plus faible aujourd'hui qu'hier, on a pu obtenir aujourd'hui 9 3-8c. prix que les mêmes vendeurs ne pouvaient avoir hier. Le prix du marché varie entre 9 1-8 et 9 3-8c. suivant choix et suivant aussi la position des acheteurs vis-à-vis de leurs contrats.

Les exportations ont été pour la semaine finissant le 25 juin, comme suit:

1905 — 86,322 boîtes.

1904 — 72,224 boîtes.

1903 — 72,868 boîtes.

Du 1er mai au 25 juin elles ont été en:

1905 — 391,331 boîtes.

1904 — 337,427 boîtes.

1903 — 484,291 boîtes.

BEURRE

Marché anglais

MM. Marples, Jones & Co. nous écrivent de Liverpool, à la date du 16 juin 1905:

La demande continue à être à peu près juste égale aux approvisionnements; en conséquence, les valeurs en général demeurent sans changement. Les cotes officielles de Copenhague sont plus hautes de 2 kroners [2/3], probablement parce qu'une bonne quantité est retournée pour être mise en boîtes. Les Crémeries Irlandaises ont eu une tendance quelque peu plus facile, mais l'avance mentionnée ci-dessus devrait y mettre un terme. Les beurres Canadiens de Crémérie, maintenant que le Colonial est épuisé, ont une très-bonne demande; les approvisionnements des qualités de prix inférieur sont faibles.

Nous cotons:
 Canadien, crèmerie, choix .. 94/0 à 95/0
 Sibérien, crèmerie, choix .. 91/0 à 94/0
 Argentine, crèmerie, choix.. 92/0 à 94/0
 Irlandais, crèmerie, choix .. 94/0 à 96/0
 Danois, crèmerie, en barils
 Choix et Surchoix .. 100/0 à 103/0

Marché de Québec

Huntingdon, 23 juin—Offert: 719 paquets de beurre frais et 158 paquets de beurre salé. Vendu tout le beurre frais de 20 3-8c. à 20 1-4c. et tout le beurre salé de 19 5-8c à 19 3-4c.

Farnham, 23 juin—Offert: 335 boîtes. Vendu: 255 boîtes de 19 1-2 à 19 3-4c.

Cowansville, 24 juin—Offert: 1680 boîtes. Vendu: 428 boîtes sans sel de 19 3-4 à 20 1-8c., et 981 boîtes de beurre salé de 19 5-8 à 20c.

St Hyacinthe, 24 juin—Offert: 1121 boîtes. Vendu: 1011 boîtes à 19 5-8c.

Sherbrooke, 26 juin—Offert: 723 paquets. Vendu: beurre salé à 20 1-4c., beurre non salé à 19 1-4c.

Trois-Rivières, 27 juin—Le beurre s'est vendu à 19 1-2c.

Marché de Montréal

Il y a amélioration dans la demande avec marché à la hausse. Une nouvelle avance de 3 kroners sur le marché de Copenhague donne de l'activité sur place. On a payé aujourd'hui jeudi 20c. pour des beurres choix. Suivant qualité, on paie 19c. 19 1-2c. 19 3-4c. et 20c. les beurres de crèmeries.

Les beurres de ferme sont rares, on paie pour beurre de séparateurs de 17 1-2 à 18c. et pour les autres de 16 à 17 cents.

Les exportations ont été, pour la semaine finissant le 25 juin, comme suit:
 1905 — 11,810 paquets.
 1904 — 6,601 paquets.
 1903 — 8,038 paquets.
 Du 1er mai au 25 juin, elles ont été en:
 1905 — 64,032 paquets.
 1904 — 52,108 paquets.
 1903 — 38,617 paquets.

OEUFS

Marché anglais

MM. Marples, Jones & Co., nous écrivent de Liverpool, à la date du 16 juin 1905:

Demande modérée à des prix sans changement.

Oeufs d'Irlande .. 6/6 à 7/0
 Oeufs du Continent.. 5/6 à 6/3

Marché de Montréal

Les oeufs sont un peu plus faibles; la demande est passable. Nous cotons, à la caisse, par doz.: oeufs choisis de 18 à 19c.; oeufs No 1 de 16 à 16 1-2c. et No 2 de 14 1-2 à 15c.

LEGUMES

Asperges .. la doz. 3.00
 Baume .. la doz. 0.10
 Betteraves nouvelles la doz. 0.75
 Carottes .. le sac 2.25
 Carottes nouvelles .. la doz. 0.35
 Céleri .. la doz. 0.60
 Champignons .. la lb. 0.90
 Choux fleur .. la doz. 1.25 2.00
 Choux nouveaux .. le crate 1.50 1.65
 Concombres .. le panier 2.50
 Cresson .. doz. pqts. 0.50
 Epinards .. le panier 0.25
 Fèves jaunés 2.50
 Fèves vertes 2.50
 Navets .. le sac 1.75
 Navets nouveaux .. la doz. 0.15
 Oignons de Bermude. . bte. 1.50

Pour la qualité et la pureté,

achetez l'

Extra Granulé

Et les autres sucres raffinés de la vieille marque de confiance



Manufacturé par

The Canada Sugar Refining Co.

LIMITÉE.

MONTREAL.

Vous ne pouvez pas tourner autour de ce fait !

Des milliers d'épiciers ont acheté des Viandes de Clark, et renouvellent leurs commandes constamment. Aucun d'eux n'a acheté pour nous faire une faveur. Il a fallu que nous prouvions à chacun que nos Viandes étaient correctes.

Nous pouvons prouver la même chose à quiconque nous en donnera l'occasion.

60 Variétés pour faire un choix. 60

Oignons d'Egypte. . . la lb. 0.02
 Oignons du Texas .. la bte 1.50
 Patates (au char' le sac de 90 lbs. 0.60
 Patates (au détail) le sac de 90 lbs. 0.70
 Patates nouvelles .. baril 2.75
 Poireaux .. le paquet 0.10
 Persil .. doz pqts. 0.25
 Piment .. panier 0.50
 Pois. verts .. le panier 0.75
 Radis .. la doz. 0.10
 Rhubarbe la doz de paquets 0.15
 Salade .. la doz. 0.25
 Tomates Floride .. le crate 3 50
 Tomates de Mississipi .. le crate 1.20

FRUITS VERTS

Abricots .. la bte 1.25
 Ananas .. la bte de 2 doz. 4.00 4.50
 Bananes .. le rébime 1.25 2.00
 Cerises .. la bte. 2.50
 Citrons Messine .. la bte .. 3.50
 Fraises .. le caseau 0.06 0.10
 Melon d'eau .. pièce 0.40
 Oranges Navel .. la bte. 3.75 4.25
 Oranges Jamaïque .. le qt. 7.50
 Oranges Sorentes .. la bte 3.00 3.50
 Pommes .. le qt. 3.00 5.00
 Pêches .. la bte 1.25 1.50
 Poires .. la boîte 1.25
 Prunes de Californie .. crate 1.50 2.00

POMMES

MM. J. C. Houghton & Cie nous écrivent de Liverpool, à la date du 15 juin 1905:

Le marché est à peu près dégarni.

PRIX A L'ENCAIN

Pommes	Vendredi	Lundi	Mercredi
	9 Juin	12 Juin	14 Juin
	s. d. s. d.	s. d. s. d.	s. d. s. d.
Americaines—Baril			
Baldwin ..	15 6	16 0	
Tasmanian .. bte	7 0	10 0	

FOIN PRESSE ET FOURRAGES

MM. Hosmer, Robinson & Co. nous écrivent de Boston, le 22 juin.

Les recettes pour la semaine dernière ont été de 325 chars de foin et 13 chars de paille. 12 chars de ce foin étaient destinés à l'exportation.

Semaine correspondante l'an dernier, 431 chars de foin et 8 chars de paille, dont 50 chars de foin pour exportation.

Les recettes sont plus qu'égales à la demande et le surplus de foin qu'il y avait sur le marché a augmenté. Le commerce est tranquille et il n'y a pas de demande pour les qualités inférieures. Le marché est tranquille pour la paille de seigle avec des prix moins élevés.

Nous cotons :	Grosses balles	Petites balles
Foin choix ..	\$15 50 à 16 50	\$16 00 à 00 00
Foin No 1 ..	15 00 à 16 00	14 50 à 15 50
Foin No 2 ..	13 50 à 14 00	13 00 à 14 00
Foin No 3 ..	12 00 à 13 00	12 00 à 13 00
Foin trèfle mêlé ..	12 00 à 13 00	12 00 à 13 00
Poin trèfle ..	12 00 à 12 50	12 00 à 12 50
Paille de seigle liée ..	16 00 à 16 50	00 00 à 00 00
Paille de seigle en balles ..	11 00 à 00 00	14 00 à 00 00
Paille d'avoine ..	10 00 à 00 00	10 00 à 00 00

Marché de Montréal

Le marché est toujours assez faible et bien approvisionné quoique les accumulations des semaines précédentes n'existent plus. On s'en est débarrassé par des expéditions en consignations en Angleterre qui ne laisseront pas de profit aux expéditions.

Les apparences de la récolte sont bonnes et n'aideront pas à relever les prix.

Nous cotons à la tonne, au char, sur rails à Montréal:

Foin pressé No 1	8.50	9.00
Foin pressé No 2	7.00	7.50
Foin mélangé de trèfle	0.00	6.50
Foin de trèfle pur	0.00	6.00
Paille d'avoine	5.00	5.50

PEAUX VERTES

Le marché est actif avec prix en hausse.

Peaux de Montréal: boeuf No 1, 10c.; No 2, 9c.; No 3, 8c.; veau, No 1, 14c.; No 2, 12c.; peaux de mouton, 00; agneaux du printemps, 25c.; cheval, No 1, \$2 et No 2, \$1.50.

Peaux de la Campagne: boeuf, No 1, 9 1-2c.; No 2, 8 1-2c.; No 3, 7 1-2c.; veau, No 1, 14c.; No 2, 13c.; peaux de mouton, 0.00; peaux d'agneaux, 25c.

"KANTEN"

Une substance alimentaire très-répan- due au Japon est le "kanten", une sorte de gélatine faite de plantes marines bouillies, et appelée ainsi parce que le mot "kanten" signifie saison d'hiver: c'est généralement dans cette saison qu'on prépare le "kanten". Après une préparation laborieuse, cette substance est livrée au commerce sous forme de cubes ou de petits bâtons, d'un blanc de perle, sans goût et sans odeur. On s'en sert pour faire des gelées, des gâteaux et de la confiserie, et on la considère comme bien supérieure à toute autre gélatine animale. [New England Grocer].

LA SITUATION VINICOLE

Il ne fait maintenant plus de doute pour personne que la prochaine récolte sera considérable. Ce qui devrait être un heureux événement est considéré par les producteurs comme un véritable désastre.

Nous entrons à nouveau dans la crise, comme en 1904, en 1900 et en 1893

Voici quelques indications sommaires sur la production française. De 1888 à 1892 notre pays a produit en moyenne 28 millions d'hectolitres; en 1893, 50 millions; de 1894 à 1899, environ 36 millions; en 1900 67 millions; enfin en 1904 68 millions pour les vins et 40 millions pour les cidres.

D'autre part, les exportations ont baissé d'une façon très sensible, aussi bien pour le Champagne que pour le Bordeaux. L'Angleterre prend chaque jour plus de goût aux vins rouges portugais et aux contrefaçons du Bordeaux. Le Rioja Claret est très en faveur.

On ne voit donc comme principal débouché que la consommation intérieure, dont les variations ne sont pas en rapport avec les excédents de production.

Il faut s'attendre à brève échéance à l'avilissement des prix.

J. A. MOIR
6, rue St-Sacrement, - MONTREAL
COMMISSIONNAIRE,
La nouvelle récolte des thés du Japon est très peu abondante. Les thés arrivent maintenant. Demandez-moi des échantillons. Évitez les profits des intermédiaires. Les prix vous intéresseront.

Marchands qui Achètent des Peaux
J'achète des Peaux, Peaux de Veaux, Peaux de Mouton, Suif et Os. Je paie argent comptant, pleine valeur du marché, frêt et droits de douane. J'ai besoin d'un agent dans chaque ville et village au Canada. Je fournis l'argent et tiens mes agents bien informés. Écrivez-moi pour plus amples renseignements.
CARROLL S. PAGE, HYDE PARK, VT.

LA MANUFACTURE DE CIGARES DE L'EPIPHANIE
L. A. BOURDON, Propriétaire
Marques Spéciales:—
"JACK O'DIAMONDS"
"OMAR" et "DAWSON"
Ces cigares sont fabriqués avec les meilleurs tabacs mélangés.
"Salvador", "Belle-Canadienne" et "Standard Coin"
Cigares exclusivement en TABAC CANADIEN. Tous d'un goût fin, exquis et d'un arôme délicieux. La qualité et les prix défient toute compétition.

Lake of the Woods Milling Co., Ltd
FABRICANTS DE
Farine "FIVE ROSES"
Meunerie à Keewatin,
Capacité 4000 barils par jour.
Meunerie à Portage-Laprairie
Capacité 1500 barils par jour.
Capacité Totale 5500 BARILS PAR JOUR
BUREAUX,
MONTREAL, TORONTO, WINNIPEG.
KEEWATIN, PORTAGE-LAPRAIRIE.



C'EST une marchandise honnête et juste l'article pour créer ou étendre un courant d'affaires. Les meilleurs épiciers se font un devoir d'en tenir toujours en stock.
VOIR LES COTATIONS DANS NOS PRIX COURANTS

LE JARDIN FRUITIER

LE ver [ou Pyrale] des Pommes
[Carpocapsa pomonella L.]

Depuis que les premiers auteurs parlèrent de la Pyrale des Pommes, ce qui nous remonte à l'année 1635, cet insecte a fait dans nos cultures fruitières des ravages qu'il faut compter par millions de francs. Les procédés si inefficaces dont nous disposions jusqu'en ces dernières années — et nous devons avouer que les plus modernes sont encore peu satisfaisants, — la destruction à outrance entreprise par l'homme contre ses plus précieux auxiliaires, l'amélioration et l'affaiblissement de nos variétés fruitières, l'augmentation des transactions commerciales, ont contribué à multiplier et à répandre ce redoutable insecte, à l'instar, malheureusement, de beaucoup d'autres.

Ses dégâts sont aujourd'hui devenus considérables, si on en juge par les auteurs les plus autorisés; ces statistiques nous permettent de conclure qu'en moyenne la Pyrale détériore environ 50 pour cent de la récolte de Poires et de Pommes. Ces faits sont plus que suffisants pour attirer notre attention et ils ont ému à juste titre, à bien des reprises, les arboriculteurs de l'Europe et du Nouveau-Monde. La Pyrale des Pommes

se rencontre en effet aujourd'hui dans toutes les contrées où la culture du Poirier et du Pommier est possible, c'est-à-dire en Europe, en Amérique, en Australie, dans les colonies anglaise de l'Afrique du Sud, en Nouvelle-Irlande, etc.

Nous rappellerons simplement en quelques mots sa manière de vivre, car nous pourrions tirer de ses moeurs particulières des renseignements utiles à connaître pour enrayer sa propagation; le papillon est nocturne, très petit et apparaît en général environ un mois après la chute des pétales des fleurs de Pommier; ses ailes supérieures sont gris cendré et ses ailes inférieures noirâtres; la femelle pond, là où elle tombe, une centaine d'oeufs microscopiques; on estime cependant que malheureusement, 90 à 95 pour cent de ces oeufs sont pondus dans le calice des fruits déjà noués et que le reste est pondu sur les feuilles et disparaît.

Après une incubation de six à huit jours, lorsque la température dépasse 20 degrés, l'oeuf donne naissance à une petite chenille blanc jaunâtre, un peu rougeâtre, qui pénétrera aussitôt dans le fruit en s'y creusant une galerie lui permettant de se procurer de l'air et de rejeter ses excréments au dehors. Le fruit est alors "véreux" et a perdu une très grande partie de sa valeur. Au bout de quelque temps, la chenille quitte le fruit, descend le long des branches et vient se loger dans les anfractuosités de l'écorce ou dans les débris végétaux

couvrant le sol environnant, et y tisse un cocon dans lequel elle s'enferme. Suivant la latitude du lieu, il peut ainsi y avoir une, deux, trois générations par an. La dernière génération s'enfonce soigneusement dans le sol où elle trouve un abri certain contre les intempéries et y passe l'hiver pour réparaître au printemps suivant. Il serait trop long de retracer ici tous les moyens essayés par les cultivateurs pour lutter contre ce redoutable ennemi; nous n'en retiendrons que quelques-uns ayant fait leurs preuves d'efficacité et présentant un caractère vraiment pratique.

Comme dans tous les cas analogues, l'horticulteur doit compter sur les ennemis naturels du carpocapse et dont les excellents services ne sont point à dédaigner. En première ligne se placent tous les oiseaux insectivores qui détruisent une grande quantité de chenilles et de cocons; il convient de citer parmi eux la grande mésange [Parus major] et sa cousine de l'Amérique du Nord, la mésange à tête noire [Parus atricapillus], dévorant chaque année des proportions énormes de chenilles; viennent ensuite, les pinsons, les moineaux, les grives. En outre, les parasites animaux du carpocapse sont très nombreux, surtout dans la culture du Nouveau-Monde: certains dévorent seulement les chenilles, d'autres s'attaquent aux chenilles et aux cocons, d'autres enfin détruisent les oeufs.

Nous rappellerons brièvement pour la première catégorie et pour l'Amérique: la mouche *Hypostena variabilis*, un ichneumon le *Macrocentrus delicatus* Riley, la guêpe *Pimpla annulipes* qui dévore les chenilles au moment où elles sortent du fruit, la guêpe *Sphecius nevadensis* qui extrait au moyen de ses pattes les chenilles logées dans les fruits, le *Telephorus bilineatus*, le *Trogosita laticollis*, qui est, après les oiseaux, le plus terrible ennemi de la Pyrale.

Dans les cultures européennes nous rencontrons: le *Campoplex pomorum* Ratz., le *Pachymertus vulnerator* Panz., et le *Phygadeuon brevis* Gr.

La Peptonine
 Le véritable aliment des enfants, pur, stérilisé, approuvé par les analystes officiels, recommandé par les autorités médicales.
Se détalle à 25 cts la grande boîte.
 Pour les cotations, consultez les prix courants de ce journal.
F. COURSOL, Seul Propriétaire.
 382 Avenue de l'Hotel de Ville, - MONTREAL.

Cocoa "Perfection"
 Etiquette Feuille d'Erable
Chocolat "Royal Navy"
Chocolat "Queen's Desert"
Chocolat "Cream-Bar"
Chocolat à Glacer
Chocolat "Swiss Milk"
Cafés en renom
 Reconnus pour leur pureté et leur excellence.
The COWAN Co., TORONTO. FABRICANTS

LES AMERS INDIGENES!

Le plus économique en même temps que le plus efficace tonique stomacal et digestif.

Les AMERS INDIGENES doivent leur popularité aux plus importantes qualités que peut avoir une préparation médicinale; une efficacité toujours certaine, l'absence de tout principe dangereux, et la modicité du prix.

Les AMERS INDIGENES sont une combinaison préparée dans des proportions rigoureuses, d'un grand nombre de racines et d'écorces les plus précieuses par leurs vertus médicinales, toniques, stomachiques, digestives et carminatives.

Les MAUX DE TETE, ETOURDISSEMENTS, NAUSEES, MALAISE GENERAL, sont le plus souvent la suite de dérangement de l'estomac, et dans ce cas, les AMERS INDIGENES ne manquent jamais d'apporter un soulagement prompt, et le plus souvent, une guérison certaine.

Les AMERS INDIGENES se vendent en détail dans toutes les bonnes pharmacies de la Puisse, en boîtes de 25 cts seulement, contenant ce qu'il faut pour 3 ou 4 bouteilles de 3 demiards.

Laboratoires S. LACHANCE
 87 rue St-Christophe, MONTREAL

Les parasites des cocons et des chenilles sont, principalement, en Amérique: le soldier beetle [*Chauliognatus pennsylvanicus*] qui dévore les chenilles au moment où elles préparent leurs cocons et même avant; le *C. marginata* semble avoir les mêmes moeurs; le *Trogosita cortica* détruit les chenilles et les pupes.

Nous possédons en Europe également, des parasites du Carpocapse dignes d'intérêt; ce sont: un Braconide, l'*Ascogaster canfrons* Wesm., qui fait son apparition de mai à juillet et détruit une grande quantité de pupes; un autre Braconide, le *Doryctes obliteratus* Nees, possède des moeurs analogues. Une mouche noire, de petite taille, l'*Uromyia thoracica* Meig? longue d'environ 5 millimètres, apparaissant vers le 15 juillet, détruit en Crimée, d'après les affirmations de M. S. Morjesky, environ 10 pour cent des pupes de la Pyrale. Enfin, une petite guêpe à éclat métallique, le *Torymus purpurascens* Bohem., vivant ordinairement sur les Eglantiers, détruit fréquemment les pupes du Carpocapse ainsi d'ailleurs que celles du *Lophyrus pini* et des *Vanessa*.

De plus, le *Trichogramma pretosia*, vit en Amérique sur les oeufs du Carpocapse. Après ce rapide exposé, il nous reste à parler avec quelques détails, de deux pièges employés pour la "chasse" au Carpocapse; l'un est en paille, l'autre en bois.

Piège en paille.—Ce piège est composé d'un simple anneau de longue paille tordue ou de frisure de bois, dont on entoure la tige de l'arbre dès le printemps et que l'on place à une certaine hauteur du sol; la chenille, ayant quitté le fruit et descendant le long de la tige pour se construire un cocon, trouve là un refuge tout préparé; elle ne tarde pas en effet à s'y fixer en agglomérant autour d'elle, les débris environnants. Il suffira alors, dans le courant de la végétation, de visiter soigneusement ces anneaux et de tuer toutes les chrysalides; en automne, après la récolte, ces anneaux de paille sont enlevés et immédiatement brûlés.

Il est ainsi possible de détruire des

COGNAC

Médaille d'or

TRADE MARK

Exposition Universelle 1900

BOUTILLIER G. BRIAND & CIE, Etablis en 1835
 COGNAC, France

Conditions spéciales pour commandes d'importation.—Echantillons et cotations sur demande.—On demande des sous-agents. S'adresser à—

I. S. WOTHERSPOON, Seul Agent,
 204, Bâtisse du Board of Trade, MONTREAL

THE IDEAL BEDDING CO., LIMITED

TRADE MARK
 THE IDEAL LINE
 REGISTERED

Manufacturiers en gros de:

LITS en CUIVRE et en FER,
 SOMMIERS à l'épreuve de la Vermine, Matelas, Oreiller de Plume, Couvre-pieds.

The Ideal Bedding Co., Limited

SUCCESSORS DE
 The Alaska Feather & Down Co.
 The Toronto Bedding Co.

MANUFACTURES A
 MONTREAL, TORONTO, WINNIPEG.

quantités énormes de chrysalides, car nous avons nous-même rencontré cet été dans un anneau, quatre-vingt-cinq de ces peu convenables locataires. D'autre part, les oiseaux s'aperçoivent bien vite que ce refuge recèle des proies intéressantes et ils passent toute la journée à chasser dans ces anneaux; en outre du Carpocapse, d'autres insectes sont en même temps capturés et la besogne se trouve ainsi doublée.

Piège en bois. — Ce piège fort ingénieux et d'invention américaine est, quoiqu'étant d'une extrême simplicité, en général fort peu connu. Il se compose de deux ou trois planchettes larges de 8 à 10 centimètres, épaisses de 7 à 10 millimètres. Elles sont évidées de chaque côté à leur partie médiane et percées d'un trou permettant de les relier par une vis.

Un faible écartement entre les planches est maintenu au moyen de deux petites baguettes placées en travers et retenues par une pointe. Nous avons ajouté une petite modification qui a son avantage et consistant à badigeonner les parties de planches en contact, avec de l'argile délayée dans l'eau. Dès lors toutes les conditions exigées pour la construction d'un cocon, sont idéalement réunies. Les chenilles en quête d'un abri, rencontrent cet appareil hospitalier qui est soit attaché à l'arbre par une longue vis centrale, soit simplement posé au pied de l'arbre.

Dans le premier cas, qui est exclusivement applicable aux arbres de plein vent, un ouvrier passe de temps en temps muni d'un réservoir maintenu à hauteur de la ceinture à la façon d'un sac et visite les pièges. Ce réservoir est évidé sur un côté de façon à pouvoir embrasser l'arbre sur une certaine portion de sa circonférence; ce détail a son importance, vu que, dans ce cas, l'ouvrier n'aura qu'à appliquer le réservoir contenant un liquide caustique, au-dessous du piège et contre l'arbre. Les deux ou trois planchettes sont ouvertes à la façon des ailes de moulin à vent et au moyen d'un vieux couteau, l'ouvrier, qui a les mains libres, détache tous les co-

L'hon. J. D. Rolland, Léon Rolland, S. J.-B. Rolland,
Président, Trésorier, Vice-Président

La Compagnie J.-B. ROLLAND & Fils
6 à 14 rue St-Vincent, MONTREAL.

LIBRAIRIES, TAPISSERIES et
ARTICLES POUR LES CLASSES.

Nos voyageurs sont sur la route avec ces diverses lignes, et nous vous engageons à voir leurs échantillons avant de placer votre commande.

Nouveaux Arrivages

Raisins, Prunes, Noix,
Liqueurs Fines,
Cognac Autruche,
Gin Kiderlen et Croix d'Honneur.

AUSSI A DES PRIX INTERESSANTS

500 boîtes Raisin Valence 28 lbs.
500 caisses Pommes en canistres de 1 gallon,

Nazaire Turcotte & Cie,

EPICIERS EN GROS

54-56-58-60, rue Dalhousie, Québec.

Manufacture à Vendre

Monsieur J. H. Du Sault étant, depuis plusieurs mois, atteint d'une sérieuse maladie qui le retient à sa chambre, offre en vente la florissante manufacture de Biscuits et Sucreries de Joliette, connue sous le nom de "Du Sault & Cie." La propriété située à proximité du chemin de fer, et les machineries peuvent être vendues séparément. La maladie de M. Du Sault l'a décidé à offrir une chance unique aux acquéreurs de son établissement. Adresser toutes communications à M. J. Ad. Renaud, avocat, procureur du dit Monsieur Du Sault.

N.B.— Plusieurs valises d'échantillons en très bon ordre, également à vendre, ainsi que chevaux, voitures, divers harnais, boîtes et quarts vides, tins de toutes dimensions, tombereau, ascenseur patenté.

Conditions de paiement faciles.

cons construits dans l'intervalle laissé entre les deux planchettes; les cocons se trouvant aux environs de la partie centrale sont facilement enlevés grâce à l'évidement que l'on y a ménagé et qui permet de les apercevoir sans difficulté. Le piège est immédiatement remis en place et un homme peut facilement visiter de la sorte, environ huit cents arbres par jour.

Lorsque les arbres sont conduits en petites formes, on doit se contenter de dresser, comme nous l'avons dit plus haut, le piège au pied de l'arbre; au moment voulu tous les pièges sont ramassés en un jour et portés dans un four chauffé à une haute température; les insectes, ayant élu domicile dans ce pseudo-abri, auront dans ce cas, mal placé leur confiance et seront invariablement détruits. Ceci fait, les pièges seront remis en place en attendant une nouvelle visite.

Ensachage. — Nous rappellerons également, contre le Carpocapse, l'emploi de sacs en papier dont le dernier "Petit Jardin" a fait ressortir les multiples avantages.

Ramassage. — Il est tout aussi inutile de recommander le ramassage des fruits véreux que l'on donnera immédiatement à manger aux animaux; cette opération s'impose d'elle-même lorsque la proportion attaquée est trop considérable.

Action des gaz vénéneux. — Enfin nous ferons connaître dans un prochain numéro du "Petit Jardin" les expériences auxquelles nous nous sommes livrés avec l'acide cyanhydrique [acide prussique], dont on a déjà parlé ici et qui nous ont donné de fermes espérances. Nous serons heureux de tenir nos lecteurs au courant de toutes les nouvelles constatations que nous pourrions faire à ce sujet.

Nous terminons donc cette étude, déjà bien longue, en concluant qu'il est possible, sinon de détruire entièrement le Carpocapse, du moins d'en diminuer considérablement le nombre en même temps que la proportion de fruits détériorés et, partant de là, la négligence seule peut favoriser la multiplication et la propagation de cet ennemi dangereux. — [Le Petit Jardin].

Le temps des foins va bientôt arriver.

Ce sera une grosse récolte.

Avez-vous du **SEL** pour cela ?

Ne tardez pas à donner votre ordre.

VERRET, STEWART & CO.

MONTREAL

NOMS ET MARQUES DE COMMERCE

Ceux qui se souviennent des noms curieux qui étaient populaires, il y a quelques années, pour désigner certaines lignes du commerce de l'épicerie, seront portés à admettre que le choix des noms est pour beaucoup dans la vente d'un article. Toutefois, un changement s'est produit dans ce commerce et, maintenant, nous rencontrons rarement des titres qui n'ont presque pas plus de sens que ceux qui étaient à la mode en 1890. Tout de même il reste un fait certain; c'est que des désignations qui frappent l'esprit sont aussi importantes qu'alors et, s'il y a une tendance à mettre plus de simplicité dans les noms ainsi qu'une recherche plus grande, c'est une tendance qui, sans aucun doute, devrait être encouragée.

Si un manufacturier désire un nom réellement satisfaisant et profitable pour ses marchandises, il est nécessaire qu'il se rende compte que le choix d'un bon nom est une chose très difficile et demande beaucoup de réflexion et de calcul. Quelques marchands et manufacturiers oublient cela et il en résulte que nous voyons quelquefois des titres comme "The Perfect", "The Extra Fine", — noms qui pourraient être donnés à tout autre article d'une valeur égale. Il y a autant de difficulté à protéger un nom qui ne donne pas une distinction spéciale à certains articles, qu'il y en a à protéger ses droits sur un article qui est réellement un producteur d'affaires. Par conséquent, lorsqu'il convient de choisir un titre pour un article quelconque, il est bon de réfléchir et peut-être de consulter un ami avant de s'arrêter à une décision finale.

Un grand poète a dit "Qu'y a-t-il dans un nom?" Tout épicier peut répondre qu'un nom est la chose la plus importante lorsqu'il a rapport à la propriété d'un article. Les qualités essentielles à un nom convenant à un article dont on a la propriété, ce sont celles qui frappent l'oeil, qui fixent l'article dans la mémoire et qui indiquent par elles-mêmes le

PATENTES OBTENUES PROMPTEMENT

Avez-vous une idée? — Si oui, demandez le Guide de l'Inventeur qui vous sera envoyé gratis par **Marion & Marion, Ingénieurs-Consells,** Bureaux: { Edifice New York Life, Montréal, et 407 G Street, Washington, D. C.

Alphonse Ledue Marchand de Grains
et de Produits. . .
Successeur de **Leduc & Daoust** EN Gros et a Commission
Spécialité: *Beurre, Fromage, Œufs et Patates*
Avances libérales faites sur consignations.
Correspondance sollicitée.
1217 ET 1219 RUE ST-JACQUES, MONTREAL.

A. RACINE & CIE

Importateurs en Gros de
Marchandises Sèches
TAPIS, PRELARTS ET FOURNITURES DE MAISON
340-342 Rue Saint-Paul. Montréal
169-171 Rue des Commissaires,
Agence à Québec: - 70 Rue St-Joseph
J.-L. BERTRAND, Représentant.

LE
**Bleu Carré
Parsien**
est exempt d'indigo, et ne tache pas le linge. Il est plus fort et plus économique n'importe quel autre bleu employé dans la buanderie.



MEDAILLE D'OR.
TELLIER, ROTHWELL & CIE,
Seuls Fabricants MONTREAL

caractère de cet article et l'usage pour lequel il est fait. Il est extrêmement difficile de combiner toutes ces qualités, comme le savent bien tous ceux qui ont essayé de le faire. Le nom doit être également tout à fait distinct de ceux d'autres articles de la même espèce, cela dans l'intérêt du propriétaire et du concurrent. Comme exemple d'un nom des mieux choisis, nous pouvons citer la série célèbre "Uneceda" qui a demandé une grande réflexion pour le trouver. Ce surnom a, sans aucun doute, été protégé dans tout le monde civilisé. On devrait prendre soin de faire enregistrer, sans délai inutile, tout nom que l'on choisit; car, si c'est un nom bien choisi, il est plus que probable qu'il ne restera pas ignoré longtemps et, si un compétiteur s'en sert une fois, il n'y aura pas moyen de le lui enlever.

Au sujet des marques de commerce, nous pouvons dire en toute sûreté qu'elles sont pauvres en dessins frappants. Il est difficile d'indiquer plus d'une demi-douzaine de dessins d'origine récente qui se fassent reconnaître sur le champ. La publicité a beaucoup à faire avec la popularité des dessins, et une marque de commerce complètement satisfaisante a une grande valeur commerciale.

Un emblème constitue une excellente marque de commerce. Si l'on prend ce mot dans sa signification la plus large, on peut dire qu'un emblème est la représentation figurée d'un article. Plus un emblème adopté comme marque de commerce est simple, plus il est difficile de le contrefaire. La représentation d'une étoile pour un brûleur à gaz serait un bel exemple d'une marque de commerce emblématique.

Quelques-uns des noms choisis par les personnes qui prennent des brevets sont joints à une marque de commerce pour former une certaine combinaison, la disposition des lettres indiquant le nom de l'article. Ces marques sont très précieuses, parce qu'elles se fixent immédiatement dans l'esprit du lecteur; c'est-à-dire, aussitôt que l'oeil s'arrête sur elles. Mais il faut se rappeler, dans le

J. A. Vaillancourt

Marchand de Beurre, Fromage, Œufs.

Achète aux plus hauts prix du marché, et vend à commission tous les produits de la ferme
Avances libérales sur consignations. Fournitures générales pour Beurrieres et Fromageries.
Spécialité de Tinettes pour Beurrieres. Boîtes paraffinées, de 56 lbs, pour l'expédition du
beurre. **Sels Higgins, Ashton et Windsor**, les meilleurs pour beurrieres.

578, 580 et 582 RUE ST-PAUL, - MONTREAL

Tel. Bell Main 907-908.

choix d'un emblème, qu'il doit avoir quel- que rapport avec l'article: cet emblème ne doit pas être assez simple pour pou- voir s'appliquer à tous les articles de la même classe. Un appareil à mou- dre le café ne conviendrait pas bien comme marque de commerce pour un café d'une certaine sorte, même si quelque nom de fantaisie est placé sur le moulin à café; il est impossible d'empêcher des concu- rents de se servir de la même marque. La confusion est facile et il ne faut pas s'attendre à ce que l'acheteur ordinaire de café examine tous les détails. Il voit un moulin à café et il suppose que la boî- te sur laquelle il est placé est forcément de la marque qu'il désire acheter. Une excellente marque de commerce consiste en une forme spéciale de boîte ou de bou- teille. Bien qu'on se serve beaucoup de monogrammes, ceux-ci ne donnent pas satisfaction parce qu'ils manquent d'in- dividualité; ils n'offrent pas une dis- tinction suffisante.

L'emploi de nombres n'est pas à re- commander, parce que, bien que des ri- vaux ne puissent pas employer les mê- mes nombres disposés d'une manière i- dentique, cependant, ils peuvent se ser- vir de chiffres qui ressemblent beau- coup aux premiers — 3 et 8, par exem- ple, se ressemblent beaucoup; par con- séquent, il sera bon de ne pas met- tre de chiffres dans les dessins des marques de commerce.

Ces quelques remarques constituent à peu près le conseil général qui peut être donné à quiconque est à la recherche d'un nom ou d'une marque de commerce patentée. [Lawrence Irwell, dans "Trade Press List"].

Un prix bien tentant pour la mélasse est celui qu'offre dans son annonce d'au- tre part la maison A. Robitaille & Cie. pour la mélasse de la récolte 1904 et nous ne doutons pas que le petit lot offert sera vite enlevé.

Un bon thé du Japon, nouvelle récol- te, à 14c. la lb. est également une mar- chandise qui doit attirer l'attention des acheteurs. La maison A. Robitaille & Cie vous enverra des échantillons sur demande. Demandez-les et vous jugerez de l'excellente valeur offerte.



YORK

Poli pour Metal.

Le meilleur pour le cuivre et toutes sortes de surfaces métalliques.

Nous donnons des échantillons avec chaque commande. Pour échantillon, envoyez-nous une carte postale.

ANGLO CANADIAN SUPPLY CO.,
29 Church Street, TORONTO
John G. BAULD, Bâtisse du Board of Trade, Montreal.

PATENTES

Pour la protection des Inventions,
Marques de Commerce et Dessins.

FETHERSTONHAUGH & CO.

Fred. B. Fetherstonhaugh, B. L.,
M. E., Avocat
Charles W. Taylor, ancien Examinateur
du Bureau Canadien des Brevets,
Ingénieur Electricien, Gradué de
l'Université McGill.

**EDIFICE CANADA LIFE, - MONTREAL
CHAMBRE 39.**

"La Manufacture
de
Biscuits"
DE
St-Hyacinthe, P. Q.

Langevin & Frère
Propriétaires.

TEL. BELL 197

Toutes les lignes de Biscuits
Spécialement les

BOSTON, PETIT THE,

ROYAL THE, SODA,

et VILLAGE.

La qualité et les prix défient
toute compétition.

Demandez nos prix

Une commande d'essai vous convaincra
de nos avancés.

LES WAGONS DE CHEMINS DE FER EN AMERIQUE ET EN EUROPE

Dans un article écrit récemment sur cette question, M. Biard, ingénieur en chef du matériel roulant de la compa- gnie des chemins de fer de l'Est, en France, dit que, bien que les conditions du trafic aux Etats-Unis exigent des wa- gons très-spacieux, les conditions en Europe, ne demandent pas des wagons d'une aussi grande capacité. En Angle- terre, les wagons ont une longueur de 15 à 16 pieds et sont montés sur deux es- sieux; ils ont une capacité de 6 à 10 tonnes et un poids mort de 5 1-2 à 7 1-4 tonnes. L'habitude d'expédier promptement par petits chargements, le grand nombre de wagons appartenant à des particuliers [50 pour cent environ du nombre total], et les changements aux gares de marchandises, aux entrepôts de charbon, aux mines, etc., qui seraient nécessaires pour le chargement des grands wagons, toutes ces raisons tendent au maintien de la méthode qui se pratique actuellement. Toutefois, quel- ques chemins de fer emploient des wa- gons de 30 et de 40 tonnes montés sur trucs et des wagons de 15 et de 20 ton- nes à deux essieux. Ces wagons sont faits principalement pour le trafic du charbon et des minerais. En Allema- gne, le modèle adopté est le wagon de 15 tonnes à monture d'acier et à deux essieux, bien qu'on y fasse des expéri- ences avec des wagons de 40 tonnes, en acier comprimé, montés sur trucs, des wagons de 30 tonnes à trois essieux et des wagons de 20 tonnes en acier com- primé, à deux essieux. En France, les wagons en usage sont de 10 et de 15 tonnes; et il y a en service environ 20,000 wagons en acier d'une capacité de 20 tonnes, à deux essieux, pesant seule- ment de 7 1-2 à 7 3-4 tonnes. Quelques wagons en acier de 30, 40 et 50 tonnes sont en usage [ceux de 40 tonnes pèsent 14 tonnes]; ils sont montés sur trucs, mais M. Biard n'est pas en faveur des trucs pour des wagons dont la capacité est inférieure à 40 tonnes. — [Iron Age].

Mélasse de Barbade Marque "DA GOSTA"

En vente chez tous les Epiciers de Gros.

D. RATTRAY & SONS,

AGENTS GENERAUX

QUEBEC

MONTREAL

OTTAWA.

LA PRODUCTION DE L'ETAIN DANS LE MONDE

Le "Service Géologique des Etats-Unis" vient de publier un rapport sur la production de l'étain dans le monde et la mise en exploitation des gisements d'étain aux Etats-Unis.

Voici, pour les dernières années, les chiffres approximatifs de la production de l'étain par pays, en tonnes de 2,240 livres.

	1903	1904
Etats malais	53,756	51,797
Banka et Billiton	18,765	20,060
Bolivie	10,150	9,500
Cornouailles	3,050	4,150
Australie	3,206	4,991
Divers	350	896
	<hr/>	<hr/>
	90,177	93,893

Malgré l'augmentation régulière de la production annuelle, celle-ci reste toujours inférieure à la demande du métal ainsi qu'en témoigne la diminution des stocks sur les principaux marchés.

L'étain produit en 1903 a été consommé dans les proportions suivantes: Etats-Unis, 43 pour cent; Grande-Bretagne, 28 pour cent; autres pays européens, 22 pour cent; Inde et Chine, 7 pour cent; il est fait abstraction des petites quantités consommées dans les lieux mêmes de production.

Les prix moyens de l'étain à New-York en 1903 ont varié entre 25 et 30 cents la livre.

Comme on vient de le voir, les Etats-Unis sont de beaucoup le plus important pays consommateur d'étain.

Cependant, il n'y a été produit encore que des quantités insignifiantes et les gisements découverts dans le Dakota du sud, le Wyoming, l'Alaska et les Carolines n'ont pas encore pu être mis en exploitation commerciale. Vers la fin de 1903, la mine de Ross, dans la Caroline du Sud, a expédié en Angleterre pour y être traitées 38,471 livres de concentrés d'étain.

Il existe aux Etats-Unis une dizaine de Compagnies ayant pour objet le traite-

Lacaille, Gendreau & Cie

Successeurs de Chs Lacaille & Cie
EPICIERIERS EN GROS
Importateurs de Mielasses, Sirops,
Fruits Secs, Thés, Vins, Liqueurs,
Sucres, Etc., Etc.

Spécialité de Vins de Messe de Sicile et
de Tarragone.

329 Rue St-Paul et 14 Rue St-Dizier
MONTREAL

Tweeds et Flanelles légères
pour la saison des chaleurs.
Tous les derniers patrons et
dessins artistiques pour l'été.

L. C. de TONNANCOUR
1599 rue Notre-Dame

A trois portes du Palais de Justice.

ST-ARNAUD & CLEMENT

10 PLACE D'YOUVILLE

MONTREAL.

Beurre, Fromage et Œufs

Et les produits de la ferme

Consignations sollicitées.

TELEPHONE BELL MAIN 3677
" MAIN 3678
MARCHAND 902
SOIR BELL-EST 1138

ment des déchets d'étain par les procédés chimiques ou électrolytiques; cette industrie a déjà acquis une importance considérable.

LA CONSERVATION DES TRAVERSES

Une revue technique allemande vient de publier une étude dans laquelle elle passe en revue les divers procédés de conservation des traverses en bois, en rappelant que le réseau mondial des chemins de fer compte aujourd'hui, en chiffres ronds, un million de kilomètres de voies, avec 1,250 traverses par kilomètre. En admettant une durée de dix ans — dit M. Ziffer, l'auteur de l'étude que nous analysons — ce sont environ 125 millions de traverses à remplacer tous les ans, et il faut 1,250,000 hectares de forêts pour les trouver.

L'auteur cite les travaux récemment publiés sur la question des procédés de conservation des traverses, notamment ceux de M. Hausser, Ingénieur en chef de la voie de la Compagnie du Midi français, et de M. Spring, Ingénieur des Chemins de fer du Gouvernement des Indes. On sait que ces procédés sont ceux au sulfate de cuivre, à la créosote, au chlorure de zinc; des mélanges de ces corps sont parfois employés. M. Ziffer compare les durées moyennes obtenues sur les grands réseaux européens pour les essences ordinairement employées, chêne et pin, avec ces divers procédés. Il signale également les procédés récemment proposés pour faire resservir les vieilles traverses, en y implantant des tirefonds spéciaux ou des trenails, chevilles en bois dur dans lesquelles on visse à nouveau des tirefonds.

Enfin, M. Ziffer insiste avec raison sur l'influence de la qualité du ballast sur la conservation et la durée des traverses en bois.

Ceux qui ont besoin de thé Japon et qui veulent faire le profit des intermédiaires en achetant directement peuvent s'adresser à John A. Moir, 6, rue St Sacrement, Montréal.

**Nous avez-vous donné votre Ordre pour
Conserves Alimentaires Quaker ?**

MATHEWSON'S SONS

Successeurs de J. A. Mathewson & Co.

EPICIERIERS EN GROS

202 Rue McGill, MONTREAL.

L'EXPOSITION DE MILAN 1906

Une exposition internationale se tiendra à Milan, l'année prochaine. Le Comité exécutif de cette exposition, dans le but de réunir le plus grand nombre possible d'inventions récentes, a signalé au Ministère de l'Agriculture, du Commerce et de l'Industrie d'Italie la nécessité d'émettre des dispositions législatives pour la protection légale de la propriété industrielle de tout ce que l'étranger pourrait envoyer à l'Exposition de 1906, ainsi que cela a déjà été fait en d'autres pays pour toutes les grandes Expositions internationales précédentes.

Le Ministre de l'agriculture a répondu au Comité de l'Exposition que le gouvernement étudiera cette question avec le désir de trouver une solution donnant la plus complète satisfaction aux intéressés.

LE BOIS DE QUAICE

En Indo-Chine, il pousse un bois, le Quaiçé, dont l'écorce est constituée de fibres croisées qui lui donnent l'aspect d'un tissu. Ce bois que l'on trouve en grande quantité, a, paraît-il, été utilisé avec succès comme matière première pour la fabrication d'un papier, auquel on reconnaît de grandes qualités de résistance, de blancheur, d'homogénéité et de finesse.

RECOLTE DU CAFE AU GUATEMALA EN 1904

La récolte caféière du Guatemala pour l'année 1904 n'a pas réalisé les espérances que l'on avait conçues; les grandes pluies qui sont arrivées à la fin de la saison ont fait tomber beaucoup de grains.

La qualité est bonne surtout dans la zone de Santa-Maria où la quantité et la qualité dépassent de beaucoup les résultats obtenus pendant les dernières années. Cet accroissement est dû au dépôt de cendres volcaniques provenant de l'éruption du 24 octobre 1902, laquelle a recouvert une superficie considérable d'une couche de cendres de 6 pouces à 3 pieds d'épaisseur. Cette éruption qui, croyait-on, aurait ruiné complètement le pays pendant un temps assez long, a été,

au contraire, un bienfait inattendu. Les caféiers de cette région sont plus vigoureux qu'auparavant.

Les prix payés pour le café guatémalien sont très bons, et cette année la production est, en général, à peu près la même que les années précédentes, malgré l'augmentation des salaires et le droit d'exportation de 1 cent la livre.

La récolte de 1904 atteindra environ 700,000 quintaux.

[Extrait d'un rapport du consul général des Etats-Unis à Guatemala].

IGNIFUGAGE DES BOIS

Le journal allemand "Technischer Centralblatt", recommande dans ce but l'emploi d'une peinture faite, par parties égales, de chlorure fluide de chaux, sous-produit des fabriques de gélatine, et de chaux-grasse de consistance pâteuse.

Vous pouvez regarder du côté que vous voulez

Le Tissu de la MOP TARBOX

Vous le trouverez toujours "Fait pour durer." Il a des qualités tout-à-fait indépendantes de la mop—il s'adapte soit à la

Mop Tarbox se Tordant Automatiquement

soit à toute autre mop. Il est l'ami de la femme.

VOTRE MARCHAND DE GROS EN VEND.

TARBOX BROS., Toronto, Can.



“Elite”

CHOCOLAT

Non Sucré

DES EPICIERS

POUR TOUS LES

Besoins de la Cuisine

Tablettes de ¼ lb

FABRIQUÉ PAR

JOHN P. MOTT & CO.,

HALIFAX, N. S.

J. A. TAYLOR, Agent, MONTREAL.

THE DOWD MILLING CO.

LIMITED.

Manufacturiers de Farines Supérieures, Patente Hongroise, Cosmos, Forte à Boulanger, High Loaf, Lily, Avoine roulée, Oatmeal et Cornmeal.

Entrepôts à OTTAWA, CAPACITÉ:
Moulins à ONT. 700 Barils de Farine,
QUYON, QUE. 100 Barils d'Avoine
PAKENHAM, ONT. roulée,
Communications directes 100 tonnes de l'rovente.
les avec

P. P. J. Demandez nos cotations
O. N. et W. par char mélangé.

G. A. R. Lot de char ou moins—
G. T. R. Blé, Sarrasin, Avoine,
O. et N. Y. Semences de Céréales,

Expéditions par Rail Blé d'Inde Fèves,
ou par Eau. Orge, Middlings.

Bureaux à OTTAWA et PAKENHAM, ONT.;
QUYON et MONTREAL, QUE.; WINNIPEG, MAN.

Bureau d'Ottawa, 241 rue Wellesley,
Telephone 1563. Bureau de Montréal,
436, Batisse du Board of Trade.

UNE ANNONCE INGENIEUSE

peut vous induire à acheter et à essayer un paquet de Thé

Blue Ribbon

Mais après cela, sa bonne qualité invariable réussira à retenir votre clientèle.

Essayez l'ETIQUETTE ROUGE.

Il n'y a qu'un seul meilleur thé: C'est BLUE RIBBON.



COLD STORAGE

Circulation d'air froid et sec, Ventilation parfaite, Température appropriée à la nature des produits à conserver.

Conservation, d'après les méthodes scientifiques les plus approuvées, de

Beurre, Fromage, Œufs, Fruits.

Coin des rues des Sœurs Grises et William, Montréal.

M. GOULD, GÉRANT.

PRIX COURANTS.

Dans la liste qui suit, sont comprises uniquement les marques spéciales de marchandises dont les maisons, indiquées en caractères noirs, ont l'agence ou la représentation directe au Canada, ou que ces maisons manufacturent elles-mêmes. Les prix indiqués le sont d'après les derniers renseignements fournis par les agents, représentants ou manufacturiers eux-mêmes.

THE AMERICAN TOBACCO CO.

Cigarettes	MONTREAL	Le 1000
Richmond Straight Cut.		12.00
Sweet Caporal.		8.50
Athlete.		8.50
Old Judge.		8.50
New Light [tout tabac].		8.50
Sub-Rosa Cigarros [tout tabac].		8.50
Derby.		6.55
Old Gold.		6.30
Prince.		5.76
Sweet Sixteen.		5.76
Dardanelles ordinaires		12.25
Dardanelles, bouts en liège ou en argent.		12.50
Moguls, bouts en papier ou en liège.		12.00
Yildiz [turques].		15.00
Yildiz Magnams, bouts en papier, en liège ou en or.		20.00
Tabacs à cigarettes	la lb	
Puritan et B C No. 1	1/12s.	1.00
Sweet Caporal.	1/13s.	1.15
Tabac coupés	la lb	
Old Chum.	10s.	0.85
Puritan.	11s.	0.85
Lord Stanley, btes 1/2 lb.		1.05
Meerschaum.	10s.	0.82
Athlete Mixture, btes 1/2 et 1/4 lb.		1.35
Old Gold.	12s.	0.95
Seal of North Carolina.	12s.	0.95
Duke's Mixture.		0.82
Virginity.		1.25
Old Virginia, ppts 1/2 et 1 lb.		0.72

WALTER BAKER & CO., LTD, maison fondée en 1780, 41 des plus hautes récompenses en Europe et en Amérique.

	Par lb.
Chocolat, Prime No. 1, bte 12 lbs	\$0 38
Chocolat à la Vanille, bte. de 6 lbs	0 47
German Sweet, boîte de 6 lbs	0 27
Breakfast Cocoa, bte de 1/2, 1/4, 1 et 5 lbs.	0 43
Cracked Cocoa, bte de 1/2 lb. bte de 12 lbs	0 35
Chocolat sucré, Caracas, boîte de 6 lbs.	0 37
Caracas Tablets, 100 paquets, 5 noués ensemble, par boîte	3 00
Chocolat Soluble (Soda chaud ou froid) boîtes de 1 lb.	0 42
Gaufrettes Chocolat Vanille, 48 par boîte, la boîte	1 56

Les cotations ci-dessus sont F. O. B., Montréal.

JULES BOURBONNIERE
MONTREAL

Extraits et Divers.	
Thé de Boeuf — 20 oz — la doz.	8.00
Thé de Boeuf	au gallon 6.50
Celery Bitters [Hôtels]	la lb 80
Jamaica Ginger [Hôtels]	la lb. 80
Vanille, Citron, Noyau, Orange et Fraises	la lb. 1.00
Eau de Floride.	le gal. 5.00

Bay Rum.	le gal.	3.50
Rose Cold Cream.	le gal.	3.50
Parfum Lilas d'Italie.	la lb.	1.20
Vaseline Parfumée	4 lbs.	.65

BORDEN'S CONDENSED MILK CO.

Wm. H. Dunn, Agent, Montréal



Lait Condensé.	La cse	La doz
Marque "Eagle"	6.00	1.50
Marque "Gold Seal"	5.00	1.25
Marque "Challenge"	4.00	1.00
Crème Condensée.		
Marque "Peerless"	4.75	1.20

BRODIE & HARVIE

MONTREAL

Farines préparées de Brodie	la doz
Red X X X	ppts de 6 lbs. 2.80
Red X X X	ppts de 3 lbs. 1.45
Superb	ppts de 6 lbs. 2.60
Superb	ppts de 3 lbs. 1.35
Crescent	ppts de 6 lbs. 2.40
Crescent	ppts de 3 lbs. 1.25

Souvenez-vous qu'il y a un Certificat dans chaque boîte de

Levure Jersey Cream,

et que dix de ces certificats vous procureront une boîte GRATUITE chez tout épiciers de gros du Canada,—

Levure Jersey Cream,

la meilleure au monde.

J. A. TAYLOR,
Agent, Montréal.

THE ST. LAWRENCE
SUGAR REFINING CO.

LIMITED

MONTREAL

Sucres
Raffinés

Fabricant des qualités les plus choisies de . . .

JAUNES EFFLORESCENTS,

(BLOOMY
YELLOW)

CAFE NOIR,

(BRIGHT COFFEE
SUGARS)

PHENIX, GRANULES

(Qualité suivant le granulé)

"EXTRA STANDARD"

Les meilleurs sur le Marché

D. C. BROSSEAU & CIE
MONTREAL

Cognac F. Geoffroy & Fils La cse

Une étoile... 12 qts... 9.00
 " " " " 24 pts... 10.00
 " " " " 24 flasks... 10.00
 " " " " 48 " " 11.00
 V. O... 12 qts... 12.50
 V. S. O. P... 12 qts... 16.00

Cognac V. Darvilly & Cie

12 Quarts... \$7.25... 24 Pints. 8.25
 24 flasks... 8.25
 48 flasks ou 48 1/2 pts... 9.25

L. CHAPUT FILS & CIE,
MONTREAL

Champagne Bertin Fils. La cse

Le panier... qts. 11.00
 Le Panier... pts 12.00

Cognac Boulestin & Cie. La cse

1 cse 5 cses

*... qts 12.00 11.75
 *... pts 13.00 12.75
 *... flasks 13.00 12.75
 ***... qts 15.00 14.75
 V. S. O. P... qts. 20.00 19.50
 V. V. S. O. P... qts 28.00 27.50

Cognac Dervos & Cie. La cse

1 cse 5 cses

*... qts 8.00 7.75
 *... pts 9.00 8.75
 *... flasks 9.00 8.75

Cognac M. Durand & Cie. La cse

1 cse 5 cses

***... qts 5.50 5.25
 ***... pts 6.50 6.25
 24 flasks... 6.00 5.10
 48 flasks... 7.00 6.75
 *** 1/2 bouteilles... 6.75 6.50

Cognac Gonzales, Staub & Cie. La cse

1 cse 5 cses

Quarts... 9.00 8.75
 Pints... 10.00 9.75

24 flasks... 10.00 9.75
 *... qts 11.50 11.25
 * * *... qts 14.00 13.75
 V. S. O... qts 16.50 16.25
 V. S. O. P... qts 18.25 18.00

Cognac V. Pinot & Cie. La cse

1 cse 5 cses

***... qts 6.00 5.75
 ***... pts 7.00 6.75
 24 flasks... 6.75 6.50
 48 flasks... 7.50 7.25
 *** 1/2 bouteilles... 7.25 7.00
 V. O... qts 7.00 6.75
 V. O... pts 8.00 7.75

Rhume. La cse

1 cse 5 cses

Lion... qts. 8.00 7.75
 Lion... pts 9.50 9.25
 Royal... qts. 11.00 10.75
 Saint-Marc... qts. 9.50 9.25
 Tom & Topsy... qts. 7.50 7.25
 Tom & Topsy... pts. 8.50 8.25

Thé Noir "Abelle". La lb.

"Bee" * paquets 1 lb et 1/2 lbs... 21
 "Bee" ***... 25

Caisses de 40 lbs, fret payé en quantités de 100 lbs ou plus. Escompte 10% extra en lots de 5 cses et plus.

Thé Noir Ceylan "Owl" La lb.

Etiquette Rouge, 1 et 1/2 lb. No 5 20
 Etiquette Verte... No 10 26
 Etiquette d'Argent... No 15 32
 Etiquette Dorée... No 30 40

Caisses de 30 et 60 lbs, fret payé sur quantités de 100 lbs. ou plus.

Vin Tonique Dubonnet. La cse

1 cse 5 cses

12 litres... 12.00 11.50

Whisky écossais J. Ainslie & Co. La cse

1 cse 5 cses

Ogilvie... qts 7.00 6.75
 Ogilvie... 24 flasks 7.75 7.50
 Ogilvie... Imp. qts 10.50 10.25
 Ainslie... Yellow label 9.00
 Ainslie... Ord. flask 10.25
 Ainslie... Imp. qts 13.50
 Ainslie... White label 9.75
 Ainslie... Special 10.50
 Ainslie... Extra-Special 12.50
 Ainslie... Clynelish [smoky] 13.00
 Blg Ben... qts 11.00 10.75

WILLIAM CLARK

Conserves MONTREAL La doz

Compressed Corned Beef... 1s. 1.50
 Compressed Corned Beef... 2s. 2.60
 Compressed Corned Beef... 6s 7.80
 Compressed Corned Beef... 14s 18.00
 Ready Lunch Beef... 1s \$1.50 2s 2.60
 Geneva Sausage... 1s 1.70 2s 3.00
 Cambridge Sausage... 1s 1.45 2s 2.65
 English Brawn... 1s 1.40 2s 2.50
 Boneless Pigs Feet... 1s 1.40 2s 2.50
 Sliced Smoked Beef... 1s 1.35 1s 2.40
 Roast Beef... 1s 1.40 2s 2.50
 Pork and Beans avec sauce... 1s 0.50
 Pork and Beans avec sauce... 2s 0.78
 Pork and Beans avec sauce... 3s 1.00
 Pork and Beans Plain... 1s 0.45
 Pork and Beans Plain... 2s 0.73
 Pork and Beans Plain... 3s 0.89
 Pork and Beans, sauce Child... 1s 0.50
 Pork and Beans, sauce Child... 3s 1.00
 Wild Duck, Partridge, Chicken, Veal and Ham patés... 1/2s 1.10



VOS CLIENTS apprécieront un savon pur et dur. Recommandez **SURPRISE** comme la sorte de savon à essayer pour la meilleure valeur.

Manufacturé par

THE ST. CROIX SOAP MFG. CO.
 ST. STEPHEN. N. B.
 45 Rue Bleury, MONTREAL.

Succursales: —Montréal, Toronto, Winnipeg, Vancouver, Indes Occidentales, Terre-neuve.

SI VOUS VOULEZ AVOIR DES
FRAISES

et les avoir rapidement, envoyez-moi votre ordre par lettre ou par dépêche. Je peux en expédier à votre magasin, fraîches et en bon état, le lendemain du jour où j'ai reçu votre commande, si elle me parvient avant midi. Et j'entends par là des fruits les plus choisis. Dans la ligne des **CONFITURES DE FRAISES**, je puis vous offrir les marques **E. D. S.**, faites au Canada, meilleures que la plupart des marchandises importées. M'avez-vous donné votre ordre?

E. D. SMITH'S
 FRUIT FARMS

WINONA, ONT.

Ox Tongue (whole)...	1½s	6.50
Ox Tongue (whole)...	2s	7.00
Ox Tongue (whole)...	2½s	7.50
Lunch Tongue	1s 2.75 2s	5.50
Imperial Plum Pudding.		1.06
Potted Meats	La doz	
Ham, Game, Ha'e, Chicken, Turkey, Wild Duck, Tongue, Beef.	¼s	0.50
Chicken, Ham and Tongue.	½s	1.00
Soupes	La doz	
Mulligatawny, Chicken, Oxtail, Kidney, Tomato, Vegetable, Julienne, Mock Turtle, Consommé, Pea, Bean, Purée, pints.		1.00
Mince Meat. Ditto quarts.		2.00
[Tins fermées hermétiquement.]	La doz	
1s 1.10 2s 1.95 3s 2.90 4s 3.90 5s 4.90		

F. COURSOL MONTREAL

La Peptonine. la doz. 2.40

THE COWAN CHOCOLATE CO.

Cacaos. TORONTO & MONTREAL	La doz	
Hygiénique, tins ¼ lb.		2.00
Perfection, tins 5 lbs.	la lb.	0.50
Perfection, tins ½ lb.	la doz.	2.40
Essence de cacao sucré, tins ¼ lb.		1.80
Imperial Dutch	¼ lb.	90
Chocolate powder, boîtes de 10, 20, 30 lbs.	La lb	
20, 30 lbs.		25
Cacao Soluble, boîtes 10, 20, 30 lbs.		20
Cocoa Nibs.		35
Cocoa Shells.		05
Chocolat.	La lb	
Diamond. ¼ et ½ lb.		25
Diamond. 8s		28
French Diamond. 6s		22
Queen's dessert. ¼ et ½ lb.		40
Queens dessert. 6s		42
Parisien, morceau à	5c	30

Royal Navy. ¼ et ½ lb.		30
Caracas pur. ¼ et ½ lb.		40
Perfection. ¼ et ½ lb.		30
Rock sucré.		30
Au lait, cartons 6 dozs. la doz.		45
Au lait, boîtes 3 et 6 dozs. la doz.		85
Bâtons à ic. la gr.		1.00
Confections Cowan	La doz	
Cream Bars. gds 6 à la boîte.		2.25
Cream Bars. pts 6 à la boîte.		1.35
Cream Bars.	La bte	
Cream Bars. gds 60 à la boîte.		1.80
Cream Bars. pts 60 à la boîte.		1.10
Milk Chocolate	cartons 6 doz.	.45
Milk Chocolate, 2-5 btes, 3 et 6 doz.85
Milk Wafers. cartons 3 doz.90
Croquettes90
Médailles		2.25
Milk Wafers. bte 5 lbs.40
Chocolate Ginger.	La doz	
Chocolate Ginger. boîtes 1 lb.		4.00
Chocolate Ginger. boîtes ½ lb.		2.25
Gingembre Crystallisé. btes ½ lb.		2.25
" " Crystallisé btes ½ lb.		2.25
Chocolate Wafers. boîtes ½ lb.		2.25
Chocolate Wafers. boîtes ¼ lb.		1.30
Chocolate Icing. paquet 1 lb.		1.75
Icings	La doz	
Chocolate Icing. paquet ½ lb.		1.00
Pearl Pink Icing. paquet 1 lb.		1.75
Pearl Pink Icing. paquet ½ lb.		1.00
White Icing. paquet 1 lb.		1.75
White Icing. paquet ½ lb.		1.00
Lemon Icing. paquet 1 lb.		1.75
Lemon Icing. paquet ½ lb.		1.00
Orange Icing. paquet 1 lb.		1.75
Orange Icing. paquet ½ lb.		1.00
Almond Icing. paquet 1 lb.		1.75
Almond Icing. paquet ½ lb.		1.00
Maple Icing	La lb	
Maple Icing. paquet 1 lb.		1.75
Maple Icing. paquet ½ lb.		1.00

R. SULLIVAN DAVID MONTREAL

Moore [marque célèbre de]	La Cse	
Cacao et lait. cse de 4 doz. [tins]		\$10.26
Chocolat et lait cse de 4 doz.		11.25
Café et lait. cse de 4 doz.		12.00
Extrait de Cacao.		
1 lb. 1 doz. [tins] à la cse		
½ lb. 2 doz. " à la cse		
¼ lb. 2 doz. " à la cse		

DEMERS, FLETCHER & CIE

MONTREAL

Champagne A. J. Lecluse.	qts. pts.	
Carté Blanche.	11.50	13.50
Carte d'Or.	18.00	18.00
Cognac B. Vert & Cie.	La Cse	
Special Dark.	qts.	9.00
Special Pale.	qts.	9.00
*.	qts.	11.00
V. O.	qts.	18.00
V. S. O. P. fine Champagne.	qts.	24.00
Eaux: — Bassin de Vichy	La cse	
Source du Chalet. 50 btes.		8.00
Soda Vichy. 100 btes.		8.50
Liqueurs fines:—Gust. Picou.	La cse	
Liqueur du Couvent, Verte—litres.		15.00
Liqueur du Couvent, Jaune—litres.		14.00
Picoutine.		15.00
Curaçao Blanc et Rouge.		10.00
Crème de Cacao.		12.00
Kummel Crystallisé.		9.50
French Cocktail.		10.00
Anisette Amsterdam.		10.00
Maraschino.		10.00
Crème de Menthe.		12.00
Cherry Brandy.		10.00
Grenadine.		7.50
Mandarin Extra Pure.		7.50
Rhum — L. Jusselain	La cse	
Rhum Vierge.	qts.	12.00
Vin Beaujolais—M. Desalles.	qts. pts.	
Moulin à Vent.	8.00	9.00

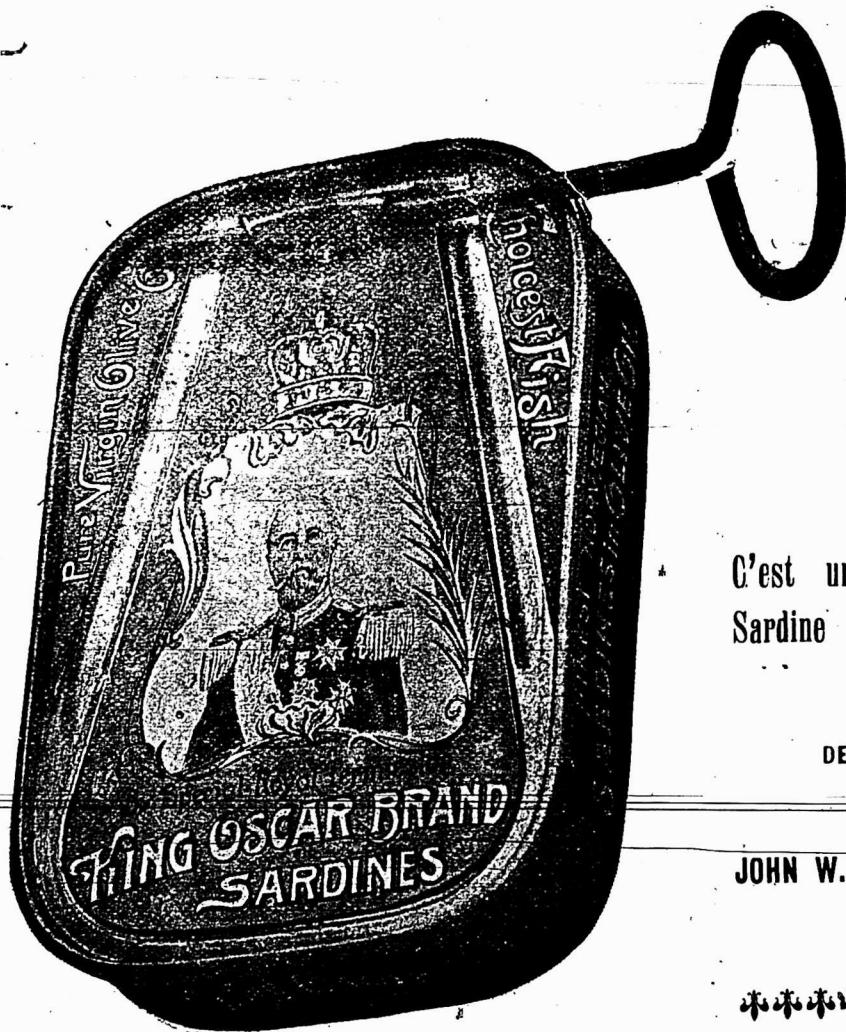

Faites un
Etalage des
SARDINES
KING OSCAR

C'est un article des plus attrayants, et la
Sardine la plus profitable que vous puissiez tenir.

DEMANDEZ-EN A VOTRE MAISON DE GROS.

JOHN W. BICKLE & GREENING, - Hamilton, Ont.

Agents de Vente pour le Canada.

Vin Bourgogne—C. Charton & Fils.

	qts.	pta.
Pommard...	8.00	9.00
Chambertin...	9.50	10.50
Nuits...	8.50	9.50
Pommard Mousseux...	8.00	9.00

Vin Tonique

Royal Muscat...	8.00
Liqueur Advocaat — Van Dijk...	10.00
Quinquina des Princes...	10.50

Whiskey Ecosseals—P. McDonald & Co.

Lord of Isles—Special qts. . . . la cse.	9.50
Lord of Isles—Extra Sp. qts. . . .	10.50
Lord of Isles—Sp. Liqueur. . . .	11.50
Lord of Isles—Ext. Sp. Liq. . . .	13.50

J. M. DOUGLAS & CO.
MONTREAL

Bleus à laver. La lb.



"Blueol", boîtes
10 lbs, 50 ppts
de 4 carrés. 15c.

"Sapphire,"
boîtes de 14 lbs,
ppts de 1 de lb,
12½c,

"Union," boîtes
de 14 lbs, ppts
de 1 et 1 lb, 10c.

THE DUNCAN CO.

Caisse de 60 bar- res.	2.40
Cse de 100 bar- res.	4.00

Prix par quan-
tités sur demande



The EDWARDSBURG STARCH CO. Ltd

MONTREAL

Empois de buanderie— La lb.

No 1 Blanc ou Bleu, cartons 4 lbs..	05½
No 1 Blanc ou Bleu, cartons 3 lbs..	05½
No 1 Blanc, barils et petits barils..	05
Canada Laundry..	04½
Silver Gloss, btes à coulisses, 6 lbs.	07½
Silver Gloss.. canistres de 6 lbs.	07½
Kegs Silver Gloss, gros crystal, — au quart..	06½
Edwardsburg's Silver Gloss, paquets de 1 lb.	07½
Benson's Satin.. cartons de 1 lb.	07½
Canada White Gloss, ppts de 1 lb..	5½
Benson's Enamel, par boîte	\$1.25 et 2.50

Empois de cuisine

Benson's Celebrated prepared Corn, Boîtes de 20 et 40 lbs.	06½
Canada Pure Corn Starch, boîtes de 20 et 40 lbs.	05½

Empois de riz "Edwardsburg"

No 1 blanc.. cartons de 1 lb.	10
No 1 blanc ou bleu, morceaux, boîtes de...	4 lbs 08½

Sirup fin de table "Edwardsburg".

Quarts..	la lb. 02½
½ Quarts..	la lb. 02½
¼ Quarts..	la lb. 03
Seaux de 38½ lbs..	le seau. 1.30
Seaux de 25 lbs..	le seau. 0.90

La cse

Canistres de 2 lbs. 2 doz à la cse.	1.90
Canistres de 5 lbs. 1 doz à la cse.	2.35
Canistres de 10 lbs. ½ doz à la cse.	2.25
Canistres de 20 lbs. ¼ doz à la cse.	2.10
Canistres émaillés. . . 2 doz à la cse.	2.40



THE EAGLE
MANUFACTURING CO.
MONTREAL

Poudres à Pâte. La doz.

Eagle—cses 48, tins 5c..	45
Eagle—cses 48, tins 10c..	75
Eagle—cses 24, tins 25c..	2.25
Maple Leaf—cses 48, tins 5c. ½ lb.	45
Maple Leaf—cses 48, tins 10c. ½ lb.	75
Maple Leaf—cses 48, tins 15c 1 lb.	1.25
Empois "San Toy".	La cse
Caisses 60 paquets à 5c.	2.40
Caisses 60 paquets à 10c.	4.75
Borax "Eagle"	La doz
Caisses 60 paquets, 6 oz.	45
Caisses 60 paquets, 1 lb.	90
Escompte 5% sur toutes marchandises. Fret payé sur 5 cses.	

THE EMPIRE TOBACCO CO.
MONTREAL

Tabacs à chiquer La lb

Bobs..	6s et 12s	45
Currency..	12s	46
Old Fox..	12s	48
Pay Roll..	7½s	56

Tabacs à fumer.

Empire..	46
Rosebud..	51
Ivy..	7s 50

S. H. & A. S. EWING,
MONTREAL

Poudre à Pâte "Vienna" La doz

Canistres de 1 lb.	2.25
Canistres de ½ lb.	1.25
Canistres de ¼ lb.	0.75
Paquets de 5 oz.	0.70
Paquets de 3 oz.	0.35

A. O. FISET,
MONTREAL

Cognac Gabriel Dubois & Cie.	La cse
Etiquette Bleu argent.	11.25

"FAIT AU CANADA"

Ces mots sont la clef du succès que chaque véritable Canadien désire cordialement, pour notre beau Canada !

Pourquoi acheterions-nous des marchandises quelconques, qui sont faites en pays étranger ? La fabrication des marchandises étrangères ne fait pas travailler nos ouvriers. Elle ne retient pas l'argent dans ce pays.

Pourquoi faire usage de sel étranger ? Nous avons du SEL CANADIEN, qui est supérieur à n'importe quel sel étranger. Pourquoi ne pas aider au progrès du Canada, en usant du

SEL CANADIEN

et, conséquemment, en favorisant le travail canadien, les usines canadiennes et le capital canadien ?

Demandez le SEL CANADIEN à votre épiciers en gros, et, s'il n'en tient pas, écrivez-nous pour prix et échantillons. Adresse :

The Dominion Salt Agency

LONDON, Ont.

Tel. No 1971. Bureaux ; 2e Etage Bâtisse de la Banque des Marchands. Entrée sur l'Avenue Queen.

24 flasks.....	12.25
48— $\frac{1}{2}$ flasks.....	13.25
Etiquette or et rouge.....	9.50
24 flasks.....	10.50
48.....	11.50
No 1 — au gallon.....	Le gal. 3.90
No 2 — au gallon.....	4.30
No 3 — au gallon.....	4.85
Scotch Marchant.....	La cse
Special Old Highland.....	10.00
5 cses, 9.75; 10 cses, \$9.50.	

Champagne E. Mercier & Cie.	
Quarts.....	24.00
Pints.....	26.00
Vins A. Balayé.....	La cse
Clarets.....	qts. 4.00 pts. 5.00
Au gallon.....	105
Graves.....	qts 4.25 pts. 5.25
Au gallon.....	1.10

J. A. E. GAUVIN MONTREAL

Spécialités La doz

Sirop Menthol.....	1.65
Sirop d'Anis Gauvin.....	1.75
Sirop d'Anis Gauvin, par 3 doz.....	1.60
Sirop d'Anis Gauvin.....	La gros. 17.00
Sirop d'Anis Gauvin, par 5 grosses.....	16.00
William's Headache Wafers. La doz.....	1.60
William's Headache Wafers. 3 doz.....	1.60
William Headache Wafers.. la gros.....	16.00

E. W. GILLETT CO. LTD.
TORONTO, ONT.

Levain Royal.
Boîtes 36 paquets à 5c..... la boîte. 1.05

Gillett's Cream Yeast.
Boîtes 36 paquets à 5c..... La boîte. 1.05

Poudre à Pâte "Magic" La doz

6 doz de 5c.....	40
4 doz de 4 oz.....	60
4 doz de 6 oz.....	75



4 doz de 8 oz.....	95
4 doz de 12 oz.....	1.40
2 doz de 12 oz.....	1.45
4 doz de 16 oz.....	1.65
2 doz de 16 oz.....	1.70
1 doz de 2 $\frac{1}{2}$ lbs.....	4.10
1 doz de 5 lbs.....	7.30
2 doz de 6 oz.....	La cse
1 doz de 12 oz.....	4.55
1 doz de 18 oz.....	



Lessive en Poudre. La cse

4 doz à la caisse.....	3.60
3 caisses.....	3.50
5 caisses ou plus.....	3.40

Soda "Magic" La cse

No 1 caisse.....	
60 ppts de 1 lb.....	2.75
5 caisses.....	2.60
No 2 caisse 120 ppts de $\frac{1}{2}$ lb.....	2.75
5 caisses.....	2.60
No 3 caisse 30 ppts de 1 lb.....	2.75
60 ppts de $\frac{1}{2}$ lb.....	2.75
5 caisses.....	2.60
No 5 caisse 100 ppts de 10 oz.....	2.85
5 caisses.....	2.75

The HAMILTON DISTILLERY CO. Ltd.
HAMILTON, ONT.

Rye Le gal.

Royal Rye.....	25 U. P. 2 25
Royal Malt.....	25 U. P. 2 25
2 Star Rye.....	40 U. P. 1 75
2 Star Malt.....	40 U. P. 1 75

"Red Wheat Whisky"

La cse

Quarts 2 $\frac{1}{2}$ gallons to case of 12 bottles.....	8 00
Rye, 5 ans.....	25 U. P. 2 50
Rye, 4 ans.....	25 U. P. 2 40
Whiskey "Maple Leaf" de 6 ans.....	

La cse

Amber Qts.....	12 bottles.... 5 50
Imperial Qts.....	12 flasks 7 50
Pints.....	16 flasks 6 00
Half Pints.....	32 flasks 6 50
Special Pocket.....	36 flasks 6 50
Quarter Pints.....	64 flasks 7 50
Whiskey "Royal Canadien" de 6 ans.....	

La cse

Quarts.....	12 bottles.... 7 00
Pints.....	16 flasks 7 50
Half Pints.....	32 flasks 8 00
Quarter Pints.....	64 flasks 9 00
Whiskey Blanc.....	La cse
Quarts.....	12 bottles.... 5 00

THE B. HOUE CO. QUBBEO
Les plus grands manufacturiers de tabacs coupés en Canada. Manufacturiers de tabacs coupés pour fumer, chiquer, à cigarettes, ainsi que tabacs à Priser.
Prix et informations sur demande.



"Orange Meat"

Caisnes de 36 paquets à 15c.....	\$1.50
Lots de 5 caisses (fret payé).....	4.40
Caisnes de 20 paquets à 25c.....	4.10
Lots de 5 caisses (fret payé).....	4.10



Protégez-vous contre la pluie ou le soleil, en munissant votre voiture d'un de nos magnifiques Parasols. Ils sont d'une qualité extra et peuvent s'adapter à toute sorte de voiture.

Un Parasol vous est donné gratuitement pour un achat de 5 caisses dans nos lignes : Empois Chinois, Poudre à Pâte "Ocean," Blanc Mange, Borax, etc., aux prix de la liste, aux conditions suivantes : 5 pour cent à 30 jours, marchandises livrées dans toutes les parties du Canada. Demandez-en un à votre Epicier de Gros ; s'il n'en a pas, adressez-vous à

MOULIN OCEAN, Montreal, P. Q., et Rouses Point, N. Y.

Voyez la liste de nos Prix d'autre part.

LABORATOIRES S. LACHANCE

87, rue Saint-Christophe, Montréal.

Spécialités Pharmaceutiques

	La doz.
Amers Indigènes	2.00
Cachets Anti-Migraine	1.75
Cafféine Granulée	6.00
Capilline	4.00
Dragées Reconstituantes Lachance	4.00
Essence concentrée pour Char-	
treuse	2.00
Grano-Lécithine Lachance	4.00
Kina Pepto-Fer Lachance	9.00
Levuré de bière	6.00
Lotion Persienne	4.00
Onguement Marmen	2.00
Pâte dentifrice Egyptienne	1.75
Pastilles Pectorales	1.75
Pastilles Vermifuges	1.75
Polychreste F. Picard	9.00
Remède du Père Mathieu	8.00
Remède du Dr Sey	8.00
Salsepareille Lachance	7.00
Sirop de Coquelicot Comp.	2.00
Tue-Punaises	1.75

LAPORTE, MARTIN & CIE MONTREAL

Cognac "Richard"	La case
S. O.	12s 22.50
F. C.	12s 15.00
F. C.	180s 23.00
V. S. O. P.	12s 12.25
V. S. O.	12s 10.50
V. O.	12s 9.00
V. O.	24 10.00
Au gallon de	3.40 @ 3.00
Cognac "Couturier"	La case
12s	qts. 7.50
24s	pts. 8.50

48s	1/2 pts.	9.00
24s	flasks.	8.50
48s	1/2 flasks.	9.00
Au gallon		3.80 @ 4.00
Cognac "Marlon"	La case	
12s	qts.	6.00
24s	pts.	7.00
48s	1/2 pts.	8.00
24s	flasks.	7.00
48s	1/2 flasks.	8.00
180s	1/15	12.50
Au gallon		3.40 @ 3.75
Gin "Pollen & Zoon"	La case	
Rouges	15s.	10.50
Vertes	12s.	5.00
Violet	12s.	2.50
Au gallon		3.00 à 3.25
Irish Whiskey "Mitchell"	La case	
Cruiskeen Lawn. [Stone jars.	12s.	12.50
Special [Old] Ordinary qt. btle.	12s.	9.00
Speciz' [Old]. Pint flasks.	24s.	11.75
Old Ordinary. qt. bottle.	12s.	6.50
Old Imperial. qt flasks.	12s.	11.25
Old Ordinary. 1/2 pint.	24s.	8.00
Old. 10 oz. flasks.	48s.	12.00
Special Old, . . . au gallon		4.10 @ 4.50
Old au gallon		3.65 @ 4.00
Malaga — Blandy	La case	
Pale Sweet — Blue label.	qts.	7.50
Pale Sweet — White label.	qts.	10.00
Pale Sweet au gallon		2.75 @ 3.00
Scotch Mitchell	La case	
Heather Dew [stone jars]. Imp.	qts.	12.50
Heather Dew 12s qts.		8.00
Heather Dew 12s Imp. qt. flasks		11.25
Heather Dew 48s 10 oz.		48s 12.00
Au gallon		3.65 @ 4.00

Special Reserve 12s.	qts.	9.00
Special Reserve 24s.	pts.	10.00
Special Reserve 24s ov. flasks	pts.	11.75
Au gallon		3.90 @ 4.50
Extra Special Liqueur. 12s flacons.		9.50
Extra Special Liqueur. 12s quarts.		9.50
Au gallon		4.75 @ 5.00
Mullmore. 12s.	qts.	6.50
Mullmore. 12s. Ov. Imp.	qts.	10.00
Mullmore. 24s. flasks	pts.	7.75
Mullmore. 24s. flasks	Imp. pts.	10.50
Old Scotch, au gallon		3.50 @ 3.75
Champagne "Vve Amlot"	qts.	pts.
Carte d'Or		16.00 17.00
Carte d'Argent		10.50 11.50
Champagne "Duc de Pierland"		
		14.00 15.00
Champagne "Cardinal"		12.50 13.50
Madère — Blandy	La case	
Very Superior	qts.	8.50
Special Selected	qts.	10.50
London Particular	qts.	13.00
No 1/2		3.00 @ 3.50
No 1		4.00 @ 4.50
Thés Lipton [cases 50 lbs.]	La lb	
Ceylan et Inde—Noirs ou Verts.		
A — 1 lb et 1-2 lb		.45
B — 1 lb et 1-2 lb		.40
No 1 — 1 lb et 1-2 lb		.35
No 2 — 1 lb et 1-2 lb		.30
No 3 — 1 lb et 1-2 lb		.22
No 4 — 1 lb		.20
Thés Japon	La lb	
H. L. 90 lbs.		35
J. E. 90 lbs.		30
A. D. 90 lbs.		27 1/2
Victoria. 90 lbs.		25
Princesse Louise. 80 lbs.		18

1906

Nouvel  Empaquetage

SARDINES Marque **BRUNSWICK**

Comprenant:

- 1/4 Sardines à l'Huile, 100 boîtes à la caisse
- 1/4 Sardines à la Moutarde, " " "
- 1/4 Sardines aux Tomates, " " "
- 3/4 Sardines à la Moutarde, 50 " "

Les Seuls empaqueteurs au Canada, qui mettent actuellement en boîtes des sardines:— chaque boîte garantie. Frei payé d'avance sur toutes les expéditions.

Vendues par tous les principaux épiciers de gros du Canada . . .

PRÉPARÉES SEULEMENT PAR

CONNORS BROS. LIMITED
BLACKS HARBOUR, N.B.

Ne vous laissez pas envahir par le BLEU.

Mais s'il est nécessaire que vous ayez le bleu,

Voyez à ce que ce soit

Le Bleu

Mammouth
(Poivrière)

de **Gillett**

Il rend le linge d'un blanc de neige, plaît au consommateur et vous laisse un magnifique profit.

Votre fournisseur de gros le vend.

E. W. GILLETT COMPANY LIMITED

London, Eng. TORONTO, ONT. Chicago Ill.

Thé vert de Ceylan, Style Japon.
 Lady... 60 lbs 17
 Duchess... 60 lbs 20
 Poudre à pâte "Princesse" la doz
 Tins ronds... 1 lb... 24s. 1.00
 Tins ronds... 1/2 lb... 48s. 0.75
 Tins de... 5 lbs... 6s. 5.00

THE WALTER M. LOWNEY CO.
 Succursale, 530 rue St-Paul
 MONTREAL

Cacao à déjeuner La lb.
 Btes 6 lbs, 12 à la cse, tins 1-5 lb. 44
 Btes 6 lbs, 12 à la cse, tins 1-4 lb. 42
 Btes 12 lbs, 6 à la cse, tins 1-2 lb. 40
 Btes 6 lbs, 12 à la cse, tins 1-2 lb. 40
 Btes 12 lbs, 6 à la cse, tins 1 lb. 40

Chocolat Sucré (poudre) "Always Ready"
 Btes 6 lbs, 12 à la cse, tins 1/2 lb. 34
 Btes 6 lbs, 12 à la cse, tins 1/2 lb. 32

Chocolat à Primes.
 Btes 6 lbs, 12 à la cse, pqts 1/2 lb. 33
 Btes 12 lbs, 6 à la cse, pqts 1/2 lb. 33
 Btes 6 lbs, 12 à la cse, pqts 1/2 lb. 35
 Btes 12 lbs, 6 à la cse, pqts 1/2 lb. 35

Chocolat Sucré Médaille.
 Btes 3 lbs, 24 à la cse, pqts 1/2 lb. 44
 Btes 6 lbs, 12 à la cse, pqts 1/2 lb. 44

Chocolat au lait.
 Btes 3 lbs, 24 à la cse, pqts 1/2 lb. 35
 Btes 6 lbs, 12 à la cse, pqts 1/2 lb. 35

Chocolat "Tid Bit".
 Btes 6 lbs, 12 à la cse, pqts 1/2 lb. 30
 Btes 12 lbs, 6 à la cse, pqts 1/2 lb. 30

Chocolat Sucré Vanille.
 Btes 3 lbs, 24 à la cse, pqts 1/2 lb. 32
 Btes 6 lbs, 12 à la cse, pqts 1/2 lb. 32

Chocolat Sucré Diamant.
 Btes 6 lbs, 12 à la cse, pqts 1/2 lb. 23
 Btes 12 lbs, 6 à la cse, pqts 1/2 lb. 23



LUMSDEN BROS.
 TORONTO & HAMILTON
 La Levure pressée
 "Jersey Cream"
 La bte
 en palettes, 36 mor-
 ceaux de 5c, . . . 1.00
E. D. MARCEAU

MONTREAL

Cafés. La lb.
 Rio ... 15
 Rio Choix ... 16 1/2
 Jamaïque No 1 ... 15
 Jamaïque Choix ... 16 1/2
 Ceylan pur ... 16 1/2
 Santos No 1 ... 16
 Santos Choix ... 18
 Maracaibo No 1 ... 16 1/2
 Maracaibo Choix ... 18
 Mélangé... 25
 " Condor ... 30
 " E. M. D. ... 35
 Old Crow Java ... 25
 Java de Choix ... 28
 Old Gov. Java... 30
 Java de dix ans ... 35
 Old Gov. Java et Mocha... 30
 Mocha Old Crow... 25
 Mocha d'Arable ... 28
 " Choisi... 31
 Java Mandheling et Mocha choisi à
 la main... 50
 Mélangé spécial... 20
 Café Condor pqts. fantaisie 1 lb.
 la doz. ... \$2.40
 Café Mélangé Old Crow pqts fantai-
 sie, 1 lb. la doz. ... 2.00

Café "Madame Huot", tins 1 lb. .. 81
 Tins 2 lbs. 80
 Conditions—comptant moins 3 p.c.
 30 jours. Fret payé sur lots de
 100 lbs.
 Quantité de paquets à la caisse
 Condor pqts. fantaisie, 1 lb. 4 doz.
 à la caisse.
 Old Crow pqts. fantaisie, mélangé,
 1 lb. 4 doz. à la caisse.
 Café "Madame Huot", 1 lb. 36 canis-
 tres à la caisse.
 Café "Madame Huot", 2 lbs. 15 canis-
 tres à la caisse.
 Thé noir de Ceylan "Condor". Se
 vend, suivant qualité, à 20, 23, 26, 30,
 34 et 40c, et se détaille 25, 30, 35, 40,
 50 et 60c la livre.

Thés Japonais. La lb
 EMD AAA... 40 lbs..... 30
 EMD AA... 40 lbs..... 27 1/2
 Condor I ... 40 lbs..... 42 1/2
 Condor II ... 40 lbs..... 37 1/2
 Condor III ... 80 lbs..... 82 1/2
 Condor IV... 80 lbs..... 30
 Condor V ... 80 lbs..... 25
 Condor XXXX... 80 lbs..... 22 1/2
 Condor XXXX... 30 lbs..... 23 1/2
 Condor XXX... 80 lbs..... 20
 Condor XXX... 30 lbs..... 21
 Condor XX... 30 lbs..... 19
 Condor XX... 80 lbs..... 18 1/2
 Condor LX, 60 lbs par caisse, 25 x
 1 lb. 70 x 1/2 lb. se détaille 40c... 26
 Blue Jay—Basket fired... 70 lbs..... 26
 Nectar thé noir—Boîtes de fantaisie
 à... 32 1/2, 42 1/2 et 50
 Old Crow—Mélangé des thés noirs
 à... 18 1/2, 22, 25, 30 et 35



LE CÉLÈBRE
SCOTCH WHISKY

LIQUEUR SPECIALE

"P. & O."

ALEX. FERGUSON & CO., GLASGOW, - Seuls Propriétaires.

LA MARQUE LA PLUS POPULAIRE
 DE SCOTCH WHISKY DANS LE MONDE.

VOYEZ LES COTATIONS.

Succursale de Québec:

J. WALTER TRESIDDER,
 Agent Général, 214 rue St-Jacques.
 Montréal.

HENRI BEAUTEY,
 AGENT.

No 1.. .. .	35
No 2.. .. .	30
No 3.. .. .	25
No 4.. .. .	22
No 5.. .. .	18½
Moutarde "Condor" pure.	La lb
Boîtes de 1 lb.. .. .	32½
Boîtes de ½ lb.. .. .	33
Boîtes de ¼ lb.. .. .	35
Moutarde "Condor".	
Jarres de 4 lbs.. .. .	1.20
Jarres de 1 lb.. .. .	35
Moutarde "Old Crow" mélangée.	
Boîtes de 1 lb.. .. .	22½
Boîtes de ½ lb.. .. .	23
Boîtes de ¼ lb.. .. .	25
Moutarde "Old Crow"	
Jarres de 4 lbs.. .. .	70
Jarres de 1 lb.. .. .	25
Poudres à pâte "E M D" de crème de tarte pure	La cse
Caisses de 2 doz. de 1 lb.	3.25
Caisses de 4 doz. de ½ lb.	1.75
Caisses de 4 doz. de ¼ lb.	1.20
"Condor" de grand choix.	
Caisses de 2 doz. de 1 lb.	2.25
Caisses de 4 doz. de ½ lb.	1.35
Caisses de 4 doz. de ¼ lb.	0.80
"Old Crow" de haute qualité.	
Caisses de 2 doz. de 1 lb.	1.25
Caisses de 4 doz. de ½ lb.	0.70
Caisses de 4 doz. de ¼ lb.	0.45
Vinalgre	Legal.
Vinalgre E M D.	32½
Condor	27½
Old Crow	23½

MOULINS OCEAN
MONTREAL

Empois Chinois	
Caisse de 4 doz.	la doz. 1.00
Poudre à Pâte Ocean	
4 oz. [tins] caisse de 4 doz.	la doz. 45



8 oz. (tina) caissedoz	
de 5 doz.	90
1 lb. (tins) caisse	
de 3 doz.	1 25
1 lb. (pqt) caisse	
de 4 doz.	1 00
Corn Starch Ocean	
1 lb. (pqt) caisse	
de 4 doz.	78
Borax	
½ lb. (pqt) caisse	
de 4 doz.	40
Sirop pour le Rhume	
Ocean	
Caisse de 2 doz.	
bouteilles.	2 40
Bleu Liquide	
Caisse de 1doz b'tl	90
Essences Assorties	
Caisses de 1 doz.	
b'tles 1 lb.	18 00
Blancs-Manges Ass.	

Chocolat, citron, framboise, orange; vanille, fraise, caisse de 4 doz. paquets de la doz. 1.00-1.2 lb.

JOHN P. MOTT & CO.
J. A. Taylor, Agent, MONTREAL.

Chocolats et Cacaos Mott.	La lb.
Elite.	½s 30
Prepared Cocoa	28
Breakfast Cocoa	88
No 1. Chocolate.	30
Breakfast Chocolate	28



Caracas Chocolate.	30
Diamond Chocolate.	23
Navy Chocolate.	27
Cocoa Nibbs.	35
Cocoa Shells.	05
Confectionery Chocolate.	20 à 31
Plain Chocolate Liquors.	19 à 34
Vanilla Stick.	la gr. 1.00

W. D. McLAREN
MONTREAL

Poudre à pâte "Cook's Friend".	
No 1, en boîtes de 4 et 2 doz.	2.40
No 2, en boîtes de 6 et 3 doz.	0.80

No 3, en boîtes de 4 doz.	0.45
No 10, en boîtes de 4 et 2 doz.	2.10
No 12, en boîtes de 6 et 3 doz.	70

A. ROBITAILLE & CIE
MONTREAL

Cognac "Sorlin"	La cse
Carte bleu.	8.50
Carte rouge.	9.50
Carte d'or.	11.00
24 flasks, avec verre	9.50
48 ½ flasks, avec verre.	11.00
Au gallon.	4.00 @ 4.25
Cognac "J. Mourlier & Cie"	La cse
Quarts.	7.00
24 ½ bouteilles.	8.00
48 ¼ bouteilles.	9.00
24 flasks.	8.00
48 ½ flasks.	9.00
24 flasks, avec verre.	8.50
48 ½ flasks, avec verre.	9.50
Cognac "Mont St-Louis"	La cse
Quarts.	6.00
24 flasks	7.25
48 ½ flasks	8.50
Champagne "Bellon & Cie" qts. pts.	
Carte Blanche.	12.00 13.00
Poudre à pâte "Prince Arthur" La doz.	
Boîtes de 1 lb, 2 doz. à la caisse.	1.50
Boîtes de ½ lb, 4 doz. à la caisse.	0.85
Boîtes de ¼ lb, 4 doz. à la caisse.	0.50
Tins de 5 lbs	0.10
Scotch Whisky "Craig Dhu Blend"	La-cse
Quarts ord.	6.50
Quarts imperial.	9.50
24 flasks ***	7.50
48 ½ flasks	8.50
Scotch Whisky "R. H. Thomson & Co." Ben Cruachan.	qts. 9.00

D. C. Brosseau C. Beauvais L. G. Jarret

Thes, Vins

ET

Liqueurs en Gros

Recommandable à tous les points de vue, le

Brandy F. Geoffroy & Fils

COGNAC

est le favori des médecins qui le prescrivent dans leur pratique journalière.

Marques: ★ V.O.-V.S.O.P.

en Bouteilles, demi-Bouteilles, Flasks et demi-Flasks.

Ce Brandy est le produit de la distillation des meilleurs Crus de Cognac: il a obtenu le 1er Prix à l'exposition universelle de Paris en 1900.

Nous avons l'agence pour le Canada.

Demandez nos Prix et Echantillons.

D. C. BROSSEAU & CIE,

Epiciers en Gros et Importateurs

1430 à 1440 rue Notre-Dame, Montréal.

Beau Macaroni

Le macaroni et le vermicelle français de Codou sont superbes à tous les points de vue — blancs, délicats, tendres. Le seul blé convenable pour faire le meilleur macaroni est le blé de Russie, et c'est celui-là qui est employé dans la fabrication de celui de Codou.

"Le meilleur" parce qu'il n'y en a pas un autre aussi bon. C'est le type de la plus haute qualité dans le monde entier. Demandez à votre fournisseur de gros, celui de

"Codou."

Arthur P. Tippet & Co., Agents

(3) 8 Place Royale, Montreal.

THE ST. CROIX SOAP MFG. CO.

St. Stephen, N. B.
Savon "Surprise"
La cse
1 caisse . . . \$4.00
par 5 cses . . . 3.90
fret payé sur 5
cses ou plus.



TELLIER, ROTHWELL & CO.
MONTREAL



Mine à poele. La grosse
Royal Black lead. 1 75
Magic Stove paste, grands. 9 00
Bleu à laver La lb
Parisian. 12½
Victoria. 10
Challenge. 9

ARTHUR P. TIPPET & CO.

MONTREAL



Teintures "Maypole
Soap" La grosse:
Différentes cou-
leurs. 10.20
Noir. 15.30

Lime Juice "Stowers" La cse
Lime Juice Cordial... 2 doz... pts. 4.00
Lime Juice Cordial... 1 doz... qts. 3.50
Double Refl. lime juice. 3.50
Lemon syrup. 4.00
The St Lawrence Paper Bag Co., Quebec.

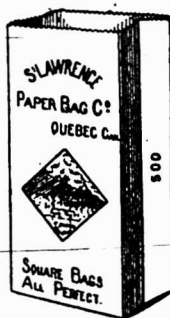

La seule compagnie
manufacturière indépen-
dante dtr trust des com-
biñes

Prix des sacs d'épice-
rie et sacs à chapeaux
pour modistes envoyés
sur demande.

T. UPTON & CO.
HAMILTON, ONT.

Jams pures de fruits.
Framboises, Mûres, Fraises, Pêches, Pru-
nes, Abricots, Gadelles Rouges, Gadel-
les Noires, Groseilles, Figues. La doz
Verres, 1 lb. 2 dz. à la cse. 1.00
Tins, 2 lbs. 2 dz. à la cse. 7c par lb.

Seaux, ferblanc, 5 lbs. 8 au crate .. 06½
Seaux, ferblanc, 7 lbs. 9 au crate .. 06½
Seaux, bois, 7 lbs. 6 au crate .. 06½
Seaux, bois, 14 lbs. 06½
Seaux, bois, 30 lbs. 06½

Gelées de fruits pures.
Framboises, Fraises, Gadelles noires
Gadelles rouges, Ananas. La doz
Verres, 1 lb. 2 dz. à la cse. 1.00
Tins, 2 lbs. 2 dz. à la cse. 7c par lb.
La lb
Seaux, bois 7 lbs. 6 au crate. 06½

Seaux, bois, 14 lbs. 06½
Seaux, bois, 30 lbs. 06½
Home made Jams.
Framboises, Fraises, Pêches, Prunes, Ga-
delles Rouges, Gadelles Noires, Abri-
cots, Groseilles. La doz
Verres de 1 lb. 2 dz à la cse. 1.45
La lb

Seaux, ferblanc, 5 lbs. 8 au crate .. 09
Seaux, ferblanc, 7 lbs. 9 au crate .. 09
Seaux, bois, 7 lbs. 6 au crate .. 09
Seaux, bois, 14 lbs. 09
Seaux, bois, 30 lbs. 09

Marmelade d'Oranges d'Upton. La doz
Verres, 1 lb. 2 dz. à la cse. 1.00
Tins, 2 lbs. 2 dz. à la cse. 7c par lb.
Verres, 1 lb. "Home Made". 1.40
La lb

Seaux, bois, 7 lbs. 6 au crate .. 06½
Seaux, ferblanc, 5 lbs. 8 au crate .. 06½
Seaux, ferblanc, 7 lbs. 9 au crate .. 06½
Upton's Apple Butter. La lb
Seaux de bois, 7 lbs, 6 au crate. 06½
Seaux de bois, 14 lbs. 06½
Seaux de bois, 30 lbs. 06½
Sauce aux atocas. La doz

Verres, 1 lb. 2 doz à la cse. 1.45
ARCHDALE WILSON,
Hamilton, Ont.



La Boite . 3.00
3 Boites .. 8.40

BREUVAGES D'ÉTÉ

RAFRAICHISSANTS

Les Meilleurs Épiciers les Vendent

Nous faisons allusion au Lime Fruit Juice et aux Lime Juice Cordials populaires qui sont des modèles-types pour le commerce dans toutes les parties du Canada:

Lime Fruit Juice de Lytle
Lime Juice Cordial de Lytle
Vinaigre Framboisé de Lytle

Ils donnent la satisfaction la plus complète aux clients, et, dans cette saison de vacances, sont les lignes les plus populaires qu'un épiciier puisse tenir.

THE T. A. LYTLE CO., LIMITED

124-128 Rue Richmond, Ouest.
TORONTO, CAN.

R. SULLIVAN DAVID

Bureau, 210 Rue St-Jacques, Montréal

Telephone Main, Longue Distance, 3893.

Représentant Canadien des Impor-
tantes maisons suivantes :

J. B. & A. ARTAUD FRERES, Marseille, France, Ex-
portateurs d'Huiles d'Olive, Conserves, Savon de Cas-
tille, etc.

GRIFFITHS, McALLISTER & CIE, Exportateurs en
Épicerie et Conserves de toute sorte, Liverpool, Ang.

JOHN SANGER & SONS, Articles en Pharmacie, 2
Rue Winsley, Londres, Ang.

FRED. H. MAYNARD & CIE, Verres de chirurgie,
Londres, Ang.

BOLTON, FANE & CIE, exportateurs en métaux,
Londres, Ang.

E. D. MOORE & CIE, Négociants en Cacaos, Chocolats
et Café, en Lait Condensé et Extraits de Cacao,
Littleworth, Newport, Salops, Angleterre.

WILLCOX, CRITTENDEN & CIE, Fabricants d'Ap-
pareils en fer d'Auvents et de Voiles, Middletown,
Conn., U. S. A.

SCULLY STEEL & IRON CO., Marchands de Fer et
d'Acier, Chicago, Ill., U. S. A.

TAYLOR BROS. & CO., les grands Fabricants de Ther-
momètres de Rochester, N. Y., U. S. A.

EMILE VIAL, Fabrique de Fruits confits; Spécialité de
Fruits Glacés et Cristallisés; Apt. (Vaucluse) France.

Ferronneries, Peintures, Constructions et Immeubles



FERRONNERIE

Dans cette branche de commerce le mois de juin est souvent un mois de morte-saison, mais cette année les affaires auront été actives jusqu'au dernier jour. Les acheteurs craintifs au début du printemps se montrent absolument confiants avec des apparences d'une récolte très abondante.

Le commerce à la campagne est florissant; il y a une bonne demande pour les articles de construction, les instruments agricoles, les ficelles à lieuses, etc.

A la ville, il y a une bonne demande pour tout ce qui rentre dans la construction, mais la grève des charpentiers pourrait, si elle devait durer, affecter le commerce de ferronnerie.

Il y a un changement d'escompte pour les boulons à lisse, nous en parlons plus loin.

Il y a une avance de prix sur l'antimoine et l'étain en lingots.

PLOMBERIE

Tuyaux de plomb

L'escompte est de 30 p. c. et 5 p. c. sur le prix de 7c. pour tuyaux en plomb et de 8c. sur les tuyaux de plomb composition.

Tuyaux de renvoi en fonte et accessoires

Les prix sont fermes.
Les escomptes sur les prix de la liste sont: tuyaux Standard 50 p. c.; accessoires Standard 50 et 10 p. c.; tuyaux moyens et extra-forts 60 p. c. et accessoires moyens et extra-forts 60 et 10 p. c.

Tuyaux en fer

Les prix sont très fermes; il y a une très bonne demande.

Nous cotons:
Tuyaux noirs et galvanisés, prix nets:
1-8, 1-4 et 3-8. 100 pieds 5.50
1-2. " 8.50
3-4. " 11.50
1 " 16.50
1 1-4. " 22.50
1 1-2. " 27.00
2 " 36.00

Escompte sur tuyaux noirs, 1-8 à 3-8 pce, 63 p. c.; 1-2 pce 72 1-2 p. c.; 3-4, 1, 1 1-4, 1 1-2 et 2 pces 74 1-2 p. c.

Escompte sur tuyaux galvanisés: 1-8 1-4 pce et 3-8 pce 47 p. c.; 1-2 pce 62 p. c.; 3-4, 1, 1 1-4 et 2 pces 64 p. c.

L'escompte sur les raccords (nipples) est de 65 p. c. pour dimensions de 1-4 et 3-8 pces et de 68 p. c. de 1-2 à 6 pouces.

Ferblanc en feuilles

Le marché anglais est plus ferme; ici les prix sont sans changement; la demande est modérée.

Nous cotons:

Au Charbon—Allways ou égal

IC, 14 x 20, base bte 4.50 4.76
X, Extra par X et par cse. 0.00 0.76
[Caisse de 112 feuilles, 108 lbs. net]

Au Coke—Lydbrook ou égal

IC, 14 x 20, base. bte 4.25 4.50
Caisse de 112 feuilles, 108 lbs. net]

Au Charbon—Terne-Dean ou égal

IC, 20 x 28 bte 7.50 7.76
[Caisse de 112 feuilles, 216 lbs. net]

Feuilles Ferblanc pour Bouilloires

[Caisse de 560 lbs.]
XX, 14 x 60, gauge 26 . lb. 0.06 0.06½
Feuilles étamées
72 x 30 gauge 24. lb. 0.07 0.07½
72 x 30 gauge 26. lb. 0.07½ 0.08
72 x 30 gauge 28. lb. 0.08 0.08½

Tôles Canada

Les prix sont bien maintenus sur place avec une bonne demande.

Nous cotons: 52 feuilles demi-poli, de \$2.40 à \$2.45; 60 feuilles, de \$2.45 à \$2.50 et 75 feuilles, de \$2.60 à \$2.65.

Tôles noires

Même observation que pour les tôles Canada; les tôles noires sont cependant plus en demande que les tôles Canada.

Nous cotons: 20 à 24 gauge, de \$2.05 à \$2.10; 26 gauge, de \$2.10 à \$2.15; 28 gauge, de \$2.15 à \$2.20.

Tôles galvanisées

Le marché anglais est très ferme.
Le marché local est également ferme avec une très forte demande.

Nous cotons:

Fleur Queens de

Comet Apollo Head Lys
16 G à 20. 3.65 3.65 3.80 3.65
22 à 24. 3.70 3.85 3.90 3.70
26 G. 3.95 4.05 4.15 4.00
28 G. 4.20 4.25 4.40 4.25

A la caisse 25c. de moins par caisse.

28 G Américain équivaut à 26 G Anglais, 10 3-4 oz. Américain équivaut à 28 gauge Anglais.

Zinc en feuilles

On continue à coter de \$7.00 à \$7.25 selon quantités; ces prix sont fermes.

Tuyaux de poêle

Nous cotons par 100 feuilles: 5 et 6 pouces \$7.00; 4 pouces \$7.50.

Coudes pour tuyaux

Nous cotons à la doz.: coudes ronds polis \$1.50; coudes ordinaires \$1.35.

Soudure

Nous cotons très ferme: barre demi et demi, garantie 18 1-2c.; do commerciale 17 1-2c.; do raffinée 19c.

Couplets

Toujours bonne demande; prix fermes.
L'escompte sur les prix de la liste est de 70 et 5 p. c., pour les couplets en fer et en acier.

Baignoires

Zinc \$6.00
Cuivre, escompte 20 p.c. sur la liste révisée.

Baignoires émaillées, etc.

[Standard Ideal]

Bords roulés 5½ pds 2½ pcs 1e qual 21.25
Bords roulés 5½ pds 2½ pcs 2e qual 17.25
Bords roulés 5½ pds 3 pcs 1e qual 23.60
Bords roulés 5½ pds 3 pcs 2e qual 19.00
Bords roulés 5 pds 2½ pcs 1e qual 18.40
Bords roulés 5 pds 2½ pcs 2e qual 17.25
Bords roulés 5 pds 3 pcs 1e qual 20.75
Bords roulés 5 pds 3 pcs 2e qual 17.25
Lavabos en fonte émaillée
116D 1e qualité 8.90
Lavabos en fonte émaillée
116D 2e qualité 7.50
Lavabos en fonte émaillée
118D 1e qualité 5.70
Lavabos en fonte émaillée
118D 2e qualité 4.80
Lavabos en fonte émaillée
120D 1e qualité 5.60
Lavabos en fonte émaillée
120D 2e qualité 4.70
Lavabos en fonte émaillée
122D 1e qualité 5.40
Lavabos en fonte émaillée
122D 2e qualité 4.50
Eleviers 18 x 30 à bord plat 2.50

Closets

Low Down Elgin ou Teutonic uni. . 6.00
Low Down Elgin ou Teutonic façonné 6.50
Connection 1.25
Richelieu uni 3.75
Richelieu façonné 4.00
Connection 1.25

Bois

Nous cotons aux 100 lbs: navy \$6.00 et plumbers \$4.00.

QUINCAILLERIE

Boulons et noix

Les prix sont fermes avec une très bonne demande.

Nous avons un changement pour les boulons à lisse; la liste a été retirée et ces boulons se vendent maintenant sur la liste des boulons à voitures ordinaires et aux escomptes que nous indiquons ci-dessous.

Nous cotons:

Boulons à voitures Norway (\$3.00) 60 et 10 p. c.
Boulons à voitures carrés, (\$2.40) 60 et 10 p. c.
Boulons à voitures ordinaires (\$1.00).
Boulons à voitures grandeurs, 3-16 pce et au-dessus, 60, 10 et 10 p. c.
Boulons à voitures grandeurs, 7-16 et au-dessus, 55, 5 et 10 p. c.
Boulons à machine 3-8 pce et au-dessous 60 et 10 p. c.
Boulons à machine 7-16 pce et au-dessus 55, 5 et 10 p. c.
Boulons à lisse, 3-8 et plus petits, 60 et 10 p. c.
Boulons à lisse, 7-16 et plus gros, 55 et 5 p. c.
Boulons à charrue, 55, 5 et 10 p. c.
Boulons à bandage, 70 à 72 1-2 p. c.
Boulons à poêle, 70 à 72 1-2 p. c.
Tire-fonds 70, 5 et 1 p. c.
Blancs de boulons, 55, 5 et 10 p. c.
Bolt Ends, 55 et 5 p. c. 10 p. c. d'escompte, en sus pour les détailliers.

IL Y A PLUSIEURS AVANTAGES DISTINCTS à tenir la Coutellerie "Pyramid."



C'est de la Coutellerie Anglaise, fabriquée par des ouvriers ANGLAIS habiles dans leur métier.

Elle est emballée en paquets attrayants par DEMI-DOUZAINES — six couteaux et six fourchettes — la quantité que vous vendez généralement. Les boîtes sont solides et font un bon effet sur vos tablettes.

Bien plus, la qualité est la plus haute.

Nos voyageurs vous montreront des échantillons de cette ligne.

Il est bon de vous rappeler que nous avons la ligne de Coutellerie la plus grande de toute maison du Canada.

Frothingham & Workman, Limited

MARCHANDS EN GROS
DE QUINCAILLERIE ET FERRONNERIE
MONTREAL, CANADA.

Depuis 96 ans dans le Commerce de la Quincaillerie

Prière de mentionner le "Prix Courant" quand vous écrivez.



POUR EN FINIR

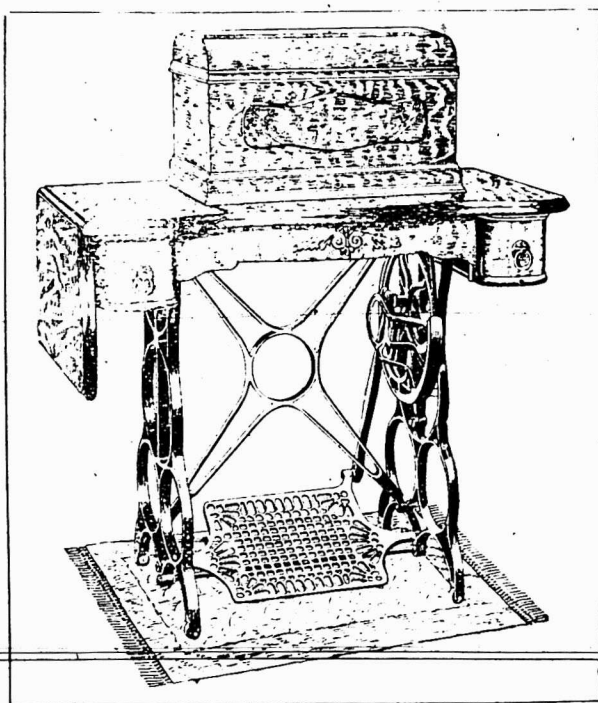

"Le Monitor"

Machine à Coudre

a 3 tiroirs — Notre prix \$13.00

a 5 tiroirs — Notre prix 14.00

Ces machines sont garanties 5 ans.

VOYEZ, ACHETEZ ET FAITES
UN GROS PROFIT.

CIE DE FERRONNERIE LETANG LIMITEE

287-289 RUE ST-PAUL, - - - - MONTREAL.

Noix par boîtes de 100 lbs.
 Noix carrées, 4c. la lb de la liste.
 Noix hexagones, 4 1-4c. la lb. de la liste.
 En lot de char 10 c. de moins.
 Chaînes à vache.esc. 40 p.c.
 Chaînes fermant en dehors.esc. 65 p.c.
 Ferrements de chaîne à vache. esc. 35 p.c.
 A diminuer 1-4c. de la liste pour les détailliers.

Pour moins d'une boîte de 100 lbs, les prix sont à augmenter de 1-2c. par lb.

Broche pour clôtures

Il y a une bonne demande et les prix sont fermes.

Nous cotons par 100 lbs.: Sur place, broche galvanisée barbelée et tordue une \$2.62 1-2 et f.o.b. Cleveland \$2.25 pour lots de char de 15 tonnes et \$2.37 1-2 pour moins d'un char.

Broche galvanisée, etc.

La demande est bonne et les prix restent fermes, sans changement.

Acier fin pour embouteillage, matelas, balais, sonnettes, etc., 30 p. c. sur la liste.

Cuivre jaune.60 p. c.
 Copper (cuivre rouge).60 p. c.
 Broche galvanisée:

No 5.	les 100 lbs	3.55
No 6 à 8.	les 100 lbs	8.25
No 9.	les 100 lbs	2.85
No 10.	les 100 lbs	3.05
No 11.	les 100 lbs	3.10
No 12.	les 100 lbs	2.50
No 13.	les 100 lbs	2.60
No 14.	les 100 lbs	3.60
No 15.	les 100 lbs	4.25
No 16.	les 100 lbs	4.50
Poli, Brûlé:		
No 0 à 9.	les 100 lbs	2.15
No 10.	les 100 lbs	2.21
No 11.	les 100 lbs	2.27

No 12.	les 100 lbs	2.35
No 13.	les 100 lbs	2.46
No 14.	les 100 lbs	2.55
No 15.	les 100 lbs	2.70
No 16.	les 100 lbs	2.85
Brûlé, p. tuyau. . .	100 lbs No 18	3.75
Brûlé, p. tuyau. . .	100 lbs No 19	4.00
Extra pour broche huilée, 10c. p. 100 lbs.		

Clôtures pour poulailler

Bonne demande; prix très fermes; les stocks sont de plus en plus bas.

Broche à foin

Demande presque nulle.
 Nous cotons:
 No 13, \$2.20 et No 14, \$2.30. Broche à foin en acier Nos 12, 13, 13 1-2 et 14, coupée de longueur, escompte 30 p. c. sur la liste.

Clous coupés

Assez bonne demande et prix fermes.
 Nous cotons: prix de base \$2.25 f.o.b. Montréal, Toronto, London, Hamilton et St-Jean, N. B.

Clous de broche

Assez bonne demande et prix plus faibles.
 Nous cotons: \$2.20, prix de base, f.o.b. Montréal, Gananoque, Toronto, Hamilton, London, Brantford, Halifax et St-Jean, N. B.

Clous à cheval

Bonne demande, les prix sont fermes.
 Nous cotons par 100 lbs.: No 7 \$24.00; No 8 \$23.00; No 9 et 10 \$22.00 avec escompte de 55 p. c. pour la première qualité et de 57 1-2 p. c. pour la 2e qualité. Ajouter 1-2c. net extra pour boîtes de 1 livre.
 Clous à cheval marque "C" par lb.: No 9 à 14 20 c.; No 8, 22 c.; No 7, 24 c.; No

6, 28 c.; No 5, 32 c.; No 4, 48 c.; escompte 40, 10 et 7 1-2 p. c.; boîtes de 25 c. chaque.

Fers à cheval

Même observation que pour les clous à cheval.

Nous cotons f.o.b. Montreal:

	No 2 et plus	No 1 et plus petit
Fers à neige.	le qrt 3.90	4.15
Léger et pesant	le qrt 3.65	3.90
New Light Pattern.	le qrt 3.80	4.05
Featherweight Nos 0 à 4.		5.35
Fers "Toe weight" Nos 1 à 4.		6.60
Fers assortis de plus d'une grandeur au baril, 10 c. à 25 c. extra par baril.		
Neverslip en fer.	100 lbs	12.21
Neverslip en acier.	100 lbs	15.00
Neverslip crampons 5-16, le cent.		2.10
Neverslip crampons 3-8, le cent.		2.40
Neverslip crampons 7-16, le cent.		2.65
Neverslip crampons 1-2, le cent.		2.90
Neverslip crampons 9-16, le cent.		3.45
Neverslip crampons 5-8, le cent.		4.20

Chaînes en fer

Peu de demande; les prix sont fermes. On cote par 100 lbs.:

3-16 No 6.	10.00
3-16 exact 5.	8.50
3-16 Full 4.	7.00
1-4 exact 3.	6.50
1-4.	6.00
5-16.	4.00
3-8.	3.90
7-16.	3.80
1-2.	3.70
9-16.	3.60
5-8.	3.40
3-4.	3.30
7-8.	3.30
1.	3.30

La Tole Galvanisée

" FLEUR DE LIS "

Favorite partout où elle est essayée.
Ce n'est pas une seconde qualité.
 Chaque feuille est garantie.
 On ne vend qu'au commerce de gros.



JOHN LYSAGHT, Limited

FABRICANTS BRISTOL, Ang. et MONTREAL

Marchands 920. Tél. Bell (Main) 1017

A. PRUD'HOMME & FRERE

Importateurs et Marchands en Gros de

Ferronneries, Quincailleries

Tôles Noires et Galvanisées, Fer blanc, Fil Barbelé et Uni, Peintures, Vitres, Vernis, etc.
 Aussi tous les Matériaux de Plomberie

1940 Rue Notre Dame et 10 rue DeBresoles,
 MONTREAL.

Clôture en Broche d'Acier, Tressée, Galvanisée

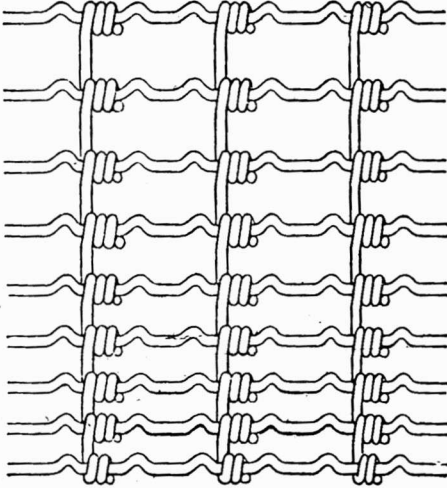

Clôture Américaine pour la Campagne et pour les porcs

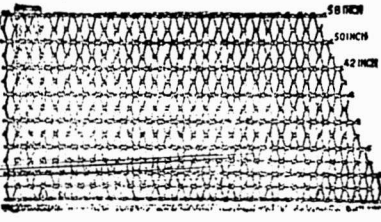

Clôture Ellwood pour la Campagne et les Pelouses

Haute Carburation.

La preuve de résistance du boudin est que nos Clôtures sont plus employées que les Clôtures de Broche de toutes les autres fabrications combinées.

Nous appelons spécialement votre attention sur notre Clôture extra pesante toute en broches horizontales, Calibre No. 9. Pèse davantage par perche, a une force de tension plus grande que toute autre Clôture sur le marché.

Si vos marchands ne tiennent pas nos Clôtures, écrivez-nous.

THE CANADIAN STEEL & WIRE CO., Limited

WINNIPEG, Man., HAMILTON, Ont.



**Fers
"Neverslip"**

En faisant ferrer votre cheval avec ces fers, vous sauvez du temps et de l'argent et de plus votre cheval ne glissera jamais.

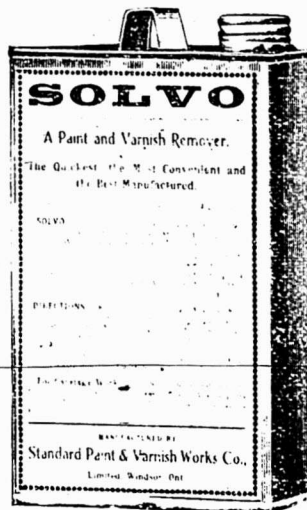

**SOLVO
FAITES EN L'ESSAI.**

La meilleure préparation pour enlever le vernis et la peinture. Ne décolore pas ni ne nuira au grain du bois; mais laissera sa surface unie telle qu'à sa condition originale et prête à refinir. Vous trouverez cet article au No. 22 Place Jacques-Cartier, ainsi que les Peintures et Vernis pour voitures et maisons, aussi Teintures (Flint Coat), pour planchers de la Standard Paint & Varnish Works Co., Ltd., de Windsor, Ont.



**Coffres-Forts
de Meilink**

Les seuls Coffres-Forts réellement pratiques, **dureront toute une vie.** Garantis à l'épreuve du feu, de l'eau et de l'humidité. N'attendez pas que vous ayez passé au feu ou été volé pour acheter.

De \$16.00 à \$60.00

Coffre-fort spécial avec tiroirs pour collectionneurs.

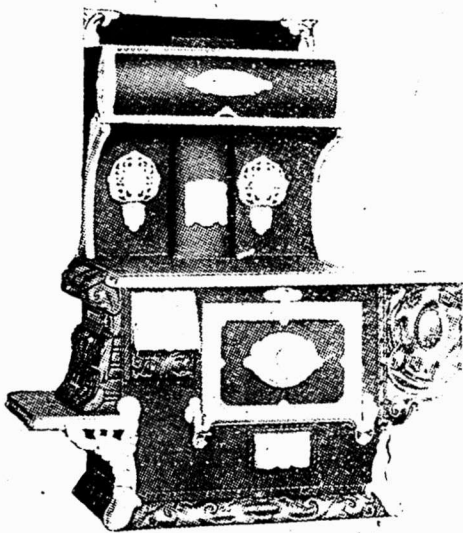

TÉLÉPHONES:

Général, Bell Main 641.
Office, " " 512.
Après 6 p.m., " Est 2314.
Marchands - - 984.

Poeles en Plaques d'Acier

Le Poêle "**Walker Pilot**" manufacturé à Grimsby, Ont., est sans contredit le meilleur poêle offert sur le marché pour donner entière satisfaction sous tous rapports.

Avec ou sans Réservoir, Rayon élevé ou Réchaud élevé.

DEMANDEZ NOTRE NOUVEAU CATALOGUE.

EN VENTE CHEZ

HUDGER GRAVEL 22 à 28 Place Jacques-Cartier
MONTREAL

Négociant et propriétaire de
L'HUILE BALMORAL.

Pour Essieux, Harnais,
Machines, Moulins à Coudre,
Engins, Dynamos, Cylindres, &c.

Catalogues pour ces diverses
lignes envoyés sur application.



Chaines à traits. esc. 45 p.c.
 Jack Chain en acier, simple et double. esc. 40 p.c.
 Jack Chain en cuivre, simple et double. est. 50 p.c.

Vis à Bois

Bonne demande; les prix sont toujours très fermes.

Nous cotons les escomptes suivants sur la liste:

Tête plate, acier. 87½ p.c.
 Tête ronde, acier. 82½ p.c.
 Tête plate, cuivre. 80 p.c.
 Tête ronde, cuivre. 75 p.c.
 Tête plate, bronze. 75 p.c.
 Tête ronde, bronze. 70 p.c.

Vis à machine

Têtes plates, 25 p.c. de la liste.
 Têtes rondes, 20 p.c.

Rivets et Palatres

Bonne demande en rivets à sections.
 Nous cotons:
 Rivets en fer, noirs et étamés, 60, 10 et 10 p.c.

Palatres cuivre, 30 et 10 p.c.
 Extra 1 c. par lb. sur rivets en fer pour boîtes carton 1-2 lb.

Rivets en cuivre 45 p.c. et en boîtes de carton 1 c. extra par lb.

Fanaux

Nous cotons:
 Cold Blast No 2. doz. 4.00 4.25
 Wright No 3. doz. 8.50
 Ordinaires. doz. 4.00
 Dashboard C. B. doz. 9.00
 No 0. doz. 5.75
 Peinturés 50 c. extra par doz.

Tordeuses à linge

Bonne demande et prix très fermes; on cote:
 Royal Canadian . . . la doz. \$29.00

Leader " 32.00
 Colonial " 34.00
 Safety " 36.75
 E. Z. E. " 33.75
 Rapid " 28.75
 Paragon " 35.00
 Bicycle " 89.75

Munitions

Assez bonne demande.

Nous cotons:

Caps B B Dom. le mille, net, \$1.45.
 Cartouches, Amer R. F. le mille, à plomb et à balle 30 et 5 p. c.
 Cartouches chargées amér., esc. 20 p. c. sur la liste.

Cartouches vides amér., 10 p. c. d'avance sur la liste.

Cartouches Amer C. F. Sporting avance 10 p. c. sur la liste.

Cartouches amér. C. F. à balle et à plomb Prix net sur la liste.

Caps B. B. Amer le mille, \$2.00.
 Caps à Cartouches, No 1, 1 1-2, 2, 2 1-2, le mille 2.05.

Caps B. B. Dominion R. F. 50 et 5 p. c.
 Caps B. B. Dominion C. F. 30 p. c.

Caps B. B. Dominion C. F. Sporting 15 p.c. C. F. Sporting, ajouter 5 p. c. à la liste.

Cartouches C. B. le mille \$3.00.
 Cartouches blanches Trap 25 p. c.

Cartouches chargées Trap 25 et 5 p. c.
 Cartouches cuivrés 55 p. c.

Cartouches chargées canadiennes:
 Poudre noire 12 gauge. . . le mille \$15.00
 Poudre noire 10 gauge. . . le mille 16.00
 Poudre blanche 12 gauge. . le mille 20.50
 Poudre blanche 10 gauge. . le mille 22.50

Caps à cartouches Dom. 30 p. c.
 Plomb de chasse

Nous cotons:
 Ordinaire. 100 lbs 6.50
 Chilled. 100 lbs 7.00

Buck and seal. 100 lbs 7.50
 Ball. 100 lbs 8.00
 Moins 15 p. c. f. o. b., Toronto, Hamilton, Montréal, London, St-Jean et Halifax.

Pouçre

Nous cotons:
 S. S. sans fumée Shot Gun 100 lbs ou moins. la lb. 0.85
 1000 lbs ou plus. la lb. 0.80 net 30 jours.

METAUX

Antimoine

Il y a de nouveau une hausse sur le prix de l'antimoine que l'on cote de 113-4 à 12c.

Fontes

Les prix restent les mêmes.
 Nous cotons à la tonne:

Carron	18.00	19.00
Cleveland		17.50
Clarence,	17.00	17.50
Carnbrge		18.50
Glengarnock		18.50
Summerlee	18.50	19.00
Ferronna	16.00	18.00
Ayersome	18.50	19.00

Aciers en barre

La demande est tranquille, les prix sont fermes.

Nous cotons net, 30 jours:

Acier doux.	0.00	1.92½
Acier à rivets	0.00	1.87½
Acier à lisse Base	0.00	1.87½
Acier à bandage	0.00	2.02½
Acier à machine	0.00	2.02½
Acier à pince	0.00	2.57½
Acier à ressort.	2.85	8.05

Fers en barre

Bonne demande; les prix sont fermes.
 Nous cotons:

Les Nouveaux Patins

Nous sommes dans le commerce comme manufacturiers de patins et nous avons, dans cette ligne, quelque chose d'exclusif qui fera impression sur le commerce et le patineur, plus que toute autre chose sur le marché

PATINS "AUTOMOBILE"

ET

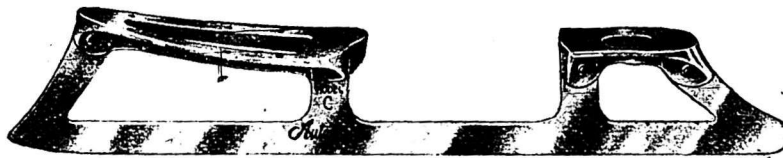

PATINS "CYCLE."

Ils forment l'article amené à "perfection" et sont si en avant de tout dans la ligne des patins, qu'ils tiennent absolument la tête.

Le commerce qui les néglige ne "brisera pas le record," à la prochaine saison.

DEMANDEZ DES RENSEIGNEMENTS.

PRIX CORRECTS.

Canada Cycle & Motor Co.,

TORONTO.

LIMITED

WINNIPEG.

VANCOUVER.

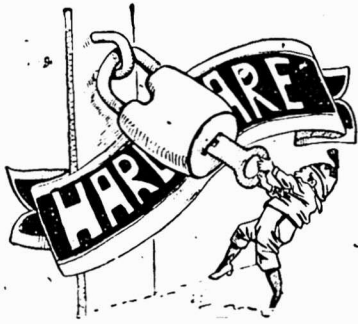

Ne vous fermez pas les affaires en achetant d'une autre maison avant d'avoir les prix pour Quincaillerie de Tablette et pesante, Instruments agricoles, Faulx à râteaux, Râteaux à foin, etc., de

THOS. BIRKETT & SON CO., LIMITED,

**OTTAWA
Ont.**

—VERT DE PARIS—

SCIES MAPLE LEAF

Le Canada tient la tête dans la fabrication des scies de haute qualité.



Manufacturées par **The Maple Leaf Saw Works,**
SHURLY & DIETRICH, Propriétaires, Galt, Ont.

NOS Scies sont trempées au moyen d'un procédé secret. Nous garantissons que ce sont les Scies les mieux trempées qui existent au monde. Comme fini, elles ne sont inférieures à aucune autre et elles sont parfaitement aiguisées. Nous demandons un essai qui prouve nos prétentions. Satisfaction garantie.

Notre ligne est trop grande

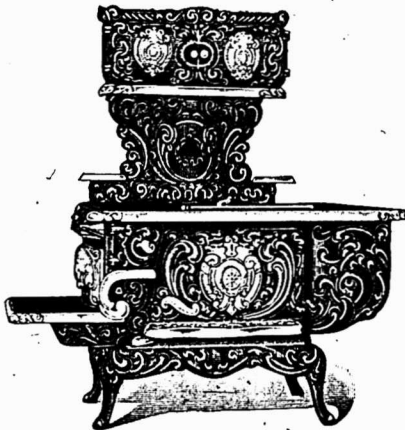

Pour faire une annonce illustrée et rendre égale justice à tous nos Poêles et Fourneaux "**SOUVENIR**," et nous n'en construisons aucun que nous voudrions négliger. Donner des gravures de tous serait reproduire notre catalogue de 164 pages.

Ce que nous vous invitons à faire,

c'est de demander notre Catalogue No 60 et d'examiner ensuite notre variété merveilleuse de Poêles et Fourneaux "**SOUVENIR**," Poêles Oak, Base Burners, Poêles de Buanderie et Fournaies, etc.

The Gurney, Tilden Co., Limited

HAMILTON, CANADA.

AGENCES:

TILDEN, GURNEY & CO., Limited,
Winnipeg, Man.

CHARLES NICOLL,
Montréal, Qué.

GURNEY, TILDEN CO., Limited,
Vancouver, C. A.

Fer marchand, barre 100 lbs. 0.00 1.80
 Fer forgé. . . . barre 100 lbs. 0.00 2.06
 Fer fini barre 100 lbs. 0.00 2.05
 Fer pour fers à cheval. . . . 100 lbs. 0.00 2.05
 Feuillard mince 11-2 à 3 pcs. base \$2.90.

Cuivre en lingots

Le cuivre en lingots est faible. On cote de 16 à 16 1/4c. la lb.

Etain en lingots

L'étain en lingots est ferme au prix coté, 33 à 33 1/2c.

Plomb en lingots

Les prix sont très fermes. On s'attend à des nouvelles avances. On cote de \$3.40 à \$3.50.

Zinc en lingots

Les prix ont une tendance plus facile. Nous cotons de 6 1/4 à 6 1/2 cts.

HUILES PEINTURES ET VITRERIE

Huile de lin

L'huile de lin est toujours dans la même situation; le marché est suffisamment approvisionné pour le moment et les prix restent fermes sans changement.

En Angleterre, le ton est moins ferme par suite d'une demande restreinte, mais les prix durciront dès que la demande se fera sentir, car la production du lin serait, d'après les dernières nouvelles, moins forte que l'an dernier.

Nous cotons au gallon: huile bouillie, 55c. de 1 à 2 barils et 54c. pour 3 à 5 barils; huile crue, 52 1/2c. de 1 à 2 barils et 51 1/2c. pour 3 à 5 barils.

Essence de térébenthine

Les prix sont sans changement cette semaine; les stocks sont très bas. On attend de nouveaux arrivages la semaine prochaine qui feront, sans aucun doute, baisser les prix actuels.

Nous cotons au gallon pour 1 baril, 93c., de 2 à 4 barils, 92c. et pour quantité moindre de 1 baril, \$1.00.

Blanc de plomb

Bonne demande; les prix sont fermes.

Nous cotons par 100 lbs.

Blanc de plomb pur	0.00	5.00
Blanc de plomb No 1.	0.00	4.75
Blanc de plomb No 2.	0.00	4.50
Blanc de plomb No 3.	0.00	4.25
Blanc de plomb No 4.	0.00	4.00

Peintures préparées

Forte demande, les prix sont fermes.

Mastic

Bonne demande; prix sans changement.

On cote aux 100 lbs.: en morceaux, barils \$1.50; vessies en quart de 400 lbs \$1.75; en quarts de 100 lbs. \$1.90; en canistres de 25 lbs. \$1.90; en 12 1/2 lbs. \$2.10.

Papiers de Construction

Bonne demande; prix fermes.

Nous cotons:

Jaune ordinaire.	le rouleau	0.40
Noir ordinaire.	le rouleau	0.50
Goudronné.	les 100 lbs.	1.85
Papier à tapis.	la tonne	45.00
Papier à couv. roul. 2 plis	0.00	0.90
Papier à couv. roul. 3 plis	0.00	1.15

Pitch

Goudron dur, 100 lbs. 0.80

Verres à vitres

Les stocks sur place sont excessivement bas; quelques grandeurs manquent. Les prix sont très fermes.

Nous cotons comme suit: Star, au-dessous de 26 pouces unis: 50 pieds, \$2.00; 100 pieds, \$3.75; 26 à 40, 50 pieds

\$2.10; 100 pieds, \$3.95; 41 à 50, 100 pieds \$4.50; 51 à 60, 100 pieds, \$4.75; 61 à 70, 100 pieds, \$5.00; 71 à 80, 100 pieds, \$5.50.

Double Diamond, 100 pieds: 0 à 25, \$6.75; 26 à 40, \$7.25; 41 à 50, \$8.75; 51 à 60, \$10.00; 61 à 70, \$11.50; 71 à 80, \$12.50; 81 à 85, \$14.00; 86 à 90, \$16.50; 91 à 95, \$18.00. Escompte, 25 p. c.

Sur Diamond, escompte 10 p. c.

Vert de Paris

La demande est très forte, les prix sont fermes.

Nous cotons:

	Anglais	Canadien
Barils à pétrole.	15 1/2c.	15 1/2c.
Kegs à arsenic.	15 1/2c.	15 c.
Drums de 50 et 100 lbs.	16 c.	16 c.
Drums de 25 lbs.	16 1/2c.	16 1/2c.
Boîtes papier 1 lb.	17 c.	17 c.
Boîtes ferblanc, 1 lb.	18 c.	18 c.
Boîtes papier, 1/2 lb.	19 c.	19 c.
Boîtes ferblanc, 1/2 lb.	20 c.	20 c.

Câbles et cordages

Bonne demande pour les câbles et notamment les câbles pour fourches à foin.

Nous cotons sans changement:

Best Manila.	base lb.	0.00	0.15
British Manila.	base lb.	0.00	0.11 1/2
Sisal.	base lb.	0.00	0.10 1/2
L'athyarn simple.	base lb.	0.00	0.10
L'athyarn double.	base lb.	0.00	0.10 1/2
Jute.	base lb.	0.00	0.09
Coton.	base lb.	0.17	0.18
Corde à châssis.	base lb.	0.00	0.27

Briques réfractaires

On cote briques anglaises et écossaises de \$17.00 à \$21.00 le 1000; briques américaines de \$30.00 à \$35.00.

Ciment

La réduction mentionnée la semaine dernière est maintenue quoiqu'elle ne paraisse pas devoir durer.

Nous cotons par baril: ciment américain, de \$2.00 à \$2.10; ciment canadien, \$1.90 à \$2.00; ciment anglais, \$1.80 à \$1.90 et ciment belge, de \$1.60 à \$1.90.

FERRAILLES

La demande est soutenue.

Nous cotons:—

Cuivre fort.	0.00	0.12 1/2
Cuivre mince ou fonds en cuivre	0.10 1/2	0.11 1/2
Laiton rouge fort	0.10 1/2	0.10 1/2
Laiton jaune mince	0.06	0.06
Piomb.	0.02 1/2	0.02 1/2
Zinc.	0.03	0.04

Fer forgé No 1 12.00

Fer forgé No 2 et tuyaux de fer 6.50

Fer fondu et débris de machines 13.00 14.00

Plaques de poêles 10.00 11.00

Fontes et aciers malléables. 0.00

La lb.

Vieilles claques 0.05 1/2 0.05 1/2

Chiffons de la campagne, 65 à 75 cents les 100 lbs.

LE HOCKEY CHEZ LES QUINCAILLIERS

L'équipe de Caverhill, Learmont & Co. a remporté la victoire sur l'équipe de Lewis Bros., samedi dernier, par 14 à 10 dans la Ligue de la Quincaillerie.

La maison L. H. Hébert, ferronneries en gros, 299 rue St-Paul, Montréal, prévient sa clientèle que ses bureaux et magasins seront fermés à partir de 1 heure p. m., le samedi, à dater de samedi prochain et jusqu'à la fin du mois d'août.

Travaux d'Inventeurs

Dans l'intérêt du public amateur d'inventions nouvelles MM. Marion & Marion, Solliciteurs de Brevets, Montréal, Can., et Washington, E. U., nous fournissent la liste suivante de brevets canadiens récemment obtenus par leur entremise.

Tout renseignement à ce sujet sera fourni gratis en s'adressant au bureau d'affaires plus haut mentionné.

No 92,708—Joseph Charles Roy, Pt. St-Charles, Qué. Machine pour extraire des moyeux de roues les jantes brisées.

No 93,602—Charles A. Patriquin, Grand Pré, N. E. Machine à emballer les fruits.

No 93,606—Evan L. Robertson, Wellington, N. Zélande. Réceptacle pour le transport des oeufs.

No 93,611—MM. Thompson & Brown, Cambridge, Ont. Clef anglaise pour tuyaux.

No 93,682—George F. Jaubert, Paris, France. Préparation d'oxygène.

No 93,688—Richard, K. Parkerson, Faling, N. Zélande. Moteur à eau.

No 93,744—Adolor Lapointe, Trois-Rivières, Qué. Machine à laver.

No 93,775—Théodore Malo, Montréal Annexe, Qué. Sorte de tableau avec numéros à l'intérieur pour l'achat de cigares ou autres objets.

No 93,815—William Welsh, Kincardine, Ont. Machine à former des blocs de ciment.

La Cie de Ferronnerie Létang Ltée, offre au commerce une machine à coudre "Le Moniteur" à des prix très intéressants qui feront vite enlever les quelques moulins offerts, car ils devront laisser des profits très substantiels aux acquéreurs. Les premiers arrivés seront forcément les premiers servis, les autres auront le regret d'avoir manqué une affaire comme il s'en présente rarement.

La Hill Manufacturing Co., 60 à 66 rue St-Valier, à Québec a 25 années d'expérience dans la manufacture des Valises et Boîtes d'Emballage de toute sorte. Elle fait tout dans sa propre manufacture y compris le sciage des bois; elle peut, en conséquence donner pour une même qualité d'articles des prix plus bas que la majeure partie de ses concurrents. Il serait trop long d'énumérer tous les articles qu'elle offre au commerce dans les valises, sacs de voyage, etc. Nous engageons nos lecteurs à demander à la Hill Manufacturing Co. son catalogue illustré qui leur donnera tous les renseignements désirables.

SI VOUS APPROUVEZ

la ligne de conduite du "PRIX COURANT", abonnez-vous.

Faites-le connaître à vos amis, amenez-les à s'abonner.

Parlez-en à vos fournisseurs afin qu'ils se rendent compte de l'efficacité de sa publicité.

Les personnes répondant aux annonceurs voudront bien mentionner qu'elles ont vu leur annonce dans "LE PRIX COURANT."

Laiton en Feuilles et Cuivre Laminé à Froid.

Nous sommes maintenant complètement outillés et pouvons remplir toutes commandes pour ces métaux.
 Spécifiez-nous vos besoins.
 Demandez-nous notre tarif d'escompte.

CANADA BRASS ROLLING MILLS, Limited,

Laminaires:
 NEW TORONTO, Can.

Bureau principal:
 98 King St., W., TORONTO.

GODENDARDS DE HAUTE QUALITE DE ATKINS SONT SUPERIEURS A TOUS LES AUTRES COMME ACIER, TREMPE, FABRICATION, FINI ET COUPE

NOS SCIES GODENDARDS VICTOR A DENT TUTTLE ET A COUPE SEGMENTAIRE SONT LES FAVORITES DANS LES CAMPS.



E. C. ATKINS & CO.,

Leaders dans la fabrication de GODENDARDS, Scies à Main, Scies à Ruban, Scies circulaires, Scies à Couper le Fer, Scies à Raser, Scies à bois et petites Scies en tous genres.

Bureau principal et manufactures: INDIANAPOLIS, IND., U.S.A.

Ecrivez et demandez Catalogue et Prix.

Succursale Canadienne:

56 King St. East,

TORONTO

JOSEPH RODGERS & SONS, Limited

SHEFFIELD, Angleterre.

Evitez les imitations de notre

Coutellerie

En veillant à ce que cette

MARQUE EXACTE

soit sur chaque lame.



SEULS AGENTS POUR LE CANADA

Marque de Commerce.

JAMES HUTTON & CO., Montréal.

Fournitures de Feutre et de Papier

LAISSEZ-NOUS VOUS COTER DES PRIX POUR N'IMPORTE QUELLE QUANTITÉ de

Toitures Coudronnées (Roofing) prêtes à poser, 2 et 3 plis
 Papiers de Construction, Feutre à doubler et à Tapisser
 Produits de Goudron, Papier à Tapisser et à Imprimer
 Papier d'Emballage Brun et Manille.

NOTE: - Nous sommes les fabricants du Feutre Goudronné "Black Diamond."

Alex. McArthur & Co.

82 Rue McGill, Montréal. Limited.

MANUFACTURE DE FEUTRE POUR TOITURES: Rues du Havre et Logan.
 MOULIN A PAPIER, Joliette, Qué.

AU BALMORAL

La marque de commerce ci-contre est toujours pour vous une garantie de satisfaction absolue.
 Exigez-la sur tous les

Harnais, Selles, Valises, Sacs de Voyage et tous genres d'objets en cuir que vous achèterez.



A. Lamontagne & Co. Limited
 1302 RUE NOTRE DAME

BATISSE BALMORAL



PENDANT LA SEMAINE TERMINEE
LE 24 JUIN 1905

MONTREAL-EST

Quartier Lafontaine

Rue Sherbrooke. Lot 1213-5; terrain 25 x 98 d'un côté et 97 de l'autre, supr 2437 vacant. Trefflé Bastien à Paul Demers; \$2100 [63232].

Quartier Papineau

Rue Gain. Lot pt 220; terrain 34 x 30.5, supr 119 vacant. Pierre Elisée Cléroux à La Cité de Montréal; \$47.60 [63238].

Rue de Montigny. Lots 615-27, 28, 29; 3 terrains 21 x 80, supr 1680 chacun vacant. Rev. W. H. Stevens et al à The East End Methodist Church; \$3000 [63247].

Avenue De Lorimier. Nos 466 à 512. Lots 1224-1 à 8, avec maison en pierre et brique; terrain 26 x 85; 7 do 23x 85, supr 1955. Joseph Hogue à Horace A. Hutchins; \$44000 [63250].

Quartier Saint-Jacques

Rue St Christophe, Nos 4 à 10. Lot pt 506, avec maison en brique; terrain 66 x 63, supr 4158. L'Institution Catholique des Sourds Muets à Mendoza Langlois; \$4500 [63241].

Quartier Saint-Laurent

Rue Milton, Nos 11 et 13. Lot 118-19, avec maison en pierre et brique; terrain 23 x 110, supr 2530. Henry N. Kaufman à Wolf Goldsman; \$4500 [63215].

Rue St Edouard, Nos 3 et 5. Lot 1-9 indivis 487, avec maison en brique; terrain 33 x 41.6, supr 1370. Rachel James vve de C. Fetherstonhaugh à Sarah James vve de Wm S. Jeffrey; \$300 [63230].

Quartier Saint-Louis

Rue Cadieux, Nos 689. Lot pt 917-1, 2; terrain 21.9 x 76.8, supr 1670 vacant. Alfred Lionais et Henri Lionais à John Samuel Prince; \$4596.30 [63244].

Quartier Saint-Marie

Rue St Roch. Lot 1365-9, avec maison en brique; terrain 22 x 80, supr 1760. Mary Regan vve de John Douglass et al à Almais Bachand épouse de Nazaire Préfontaine; \$2310 [63240].

MONTREAL OUEST

Quartier Saint-André

Rue Ste Catherine, No 2702. Lot 1625-S, avec maison en brique; terrain 21.1 x 120 supr 2530. Melle Eléonar Lillian C. Smith et al à Beckham & Scott; \$5500 [140860].

Quartier Sainte-Anne

Ruelle Agnès, No 15. Lot pt 654, avec maison en brique; terrain 21.3 x 63, supr 1339. Catherine Flynn épouse de Mich Hagan à Wm. Mitchell; \$1000 [140862].

Quartier Saint-Georges

Rue Durocher, Nos 22 et 24. Lots pt N. O. 1851, 1852, 1853, avec maison en brique; terrain 13.3 de front, 14.7 en arrière x 123; 1 do 71.9 x 122.11 d'un côté et 122.4 de l'autre; 1 do 43.3 x 122.4 d'un côté et 122 de l'autre. Dame Harriett Frothingham épouse de Wm. R. Miller à P. A. Beaudoin; \$11400 [11400].

Rue Durocher, Nos 22 et 24. Lots pt N. O. 1851, 1852, 1853, avec maison en brique; terrain 13.3 de front, 14.7 en arrière x 123; 1 do 71.9 x 122.11 d'un côté et 122.4 de l'autre, chacun vacant; 1 do 43.3 x 122.4 d'un côté et 122 de l'autre. Pierre Arsène Beaudoin à Zotique Riopel; \$14000 [140872].

Rue Ste Catherine, Nos 2430 à 2438. Lots 1493-1, 2, 3, 4, 5, pt 1494, avec maison en brique; terrain supr 2627; 3 do 24 x 105.1 do supr 2702; 1 do 17.9 x 14. John Withell à The Royal Trust Co.; Pas de prix donné [140879].

Rue Ste Catherine, Nos 2287 à 2295. Lot 1390, avec maison en brique; terrain 55 x 119, supr 6545. Dame Rosa Hoffman vve de Geo. S. Brown à Victor F. Thomas; \$100000 [140882].

Quartier Saint-Joseph

Rue Rolland. Lot pt 577; terrain supr 58 vacant. Melle Virginie Prézeau à La Cité de Montréal; \$29 [140870].

Rue St Jacques, Nos 288 et 290. Droits dans le lot pt 913, avec maison en pierre et brique; terrain irr. supr 9353. Mlle Amy Redpath à Harold Mills Redpath; Pas de prix donné [140877].

HOCHELAGA ET JACQUES-CARTIER

Quartier Duvernay

Rue Boyer, No 85. Lot 8-243; terrain 26 x 100 vacant. Berthe A. E. Boyer épouse de Jules Hamel à J. Bte Coulombe; \$525 [114668].

Rue Fabre, Nos 37 et 39. Lot 1-236, avec maison en brique; terrain 25 x 103, supr 2575. Joseph Gagnon à Pierre Milot; \$3100 [114669].

Rue Breboeuf, No 125a. Lot 7-41, avec maison en bois; terrain 25 x 80. Angélique Hotte épouse de Chs Fortier à Jos. Ismaël H. Jeannotte dit Lachapelle; \$900 [114684].

Avenue Mont Royal. Lots 11-104, 105; 2 terrains 23 x 84.6, supr 1943 chacun vacant. Marie H. L. Carrière épouse de Jos. Girard à Isidore Moquin; \$2700 [114708].

Quartier Hochelaga

Rue Davidson. Lot 29-331 pt 29-330; terrain irr. supr 3027 vacant. Georgiana Lapointe épouse de Simon Langlois à Georges Rivet; \$600 [114658].

Rue Ste Catherine. Lot 23-430; terrain 25 x 110, supr 2640 vacant. La faille John Morris à John H. Kennedy; \$550 [114699].

Rue Davidson, Nos 95 et 97. Lot 31-40, avec maison en brique; terrain 24 x 91, supr 2184. La succession Dame Benj Lyman à Simon Langlois; \$2125 [114760].

Quartier Saint-Denis

Rue Labelle. Lots 7-963 et 964; 2 terrains 25 x 110, supr 2750 chacun vacant The St Denis Land Co. à Narcisse A. A. Fortier; \$443 [114664].

Rue Cowan. Lot 1-2 S. 8-190 pt N. 8-189; terrain 62.6 x 110 vacant. The St Denis Land Co. à Thérèse Parteris épouse de Paul Capra; \$490 [114665].

Rue Labelle. Lot 1-2 8-736; terrain 25 x 102.5-10, supr 2562-1-2 vacant. The St Denis Land Co. à Hormisdas; \$254.70 [114666].

Rue Huntley. Lot 1-2 N. 8-580; terrain 25 x 100 vacant. The St Denis Land Company à Eugénie Lacombe; \$226.51 [114667].

Rue Breboeuf, Nos 305 et 307. Lot 329-177, avec maison en brique; terrain 25 x 80. Le Prêt Foncier Lté à J. A. Guimond; \$900 [114685].

Rue St Denis. Lot pt 209-11, 12; ter-

rain 100 x 24 vacant. Ferdinand Tremblay et Oscar Mathieu à La Cité de Montréal; \$720 [114724].

Rue St Hubert. Lot 7-820; terrain 25. x 109, supr 2725 vacant. The St Denis Land Co. à Victor Morin; \$122.63 [114746].

Quartier Saint-Jean-Baptiste

Avenue Hôtel de Ville. Lots 15-1267 et 1268; 2 terrains 20 x 64, supr 1280 chacun vacant. Arthur Fauteux et al à Séraphin Durand; \$1000 [114630].

Rue Mitcheson, Nos 130 à 140. Lots 445-4 à 7, avec maison en brique; terrain irr. supr 4889. La succession Marie Anne Mais Sénécal à Marie Louise Cadieux épouse de J. E. H. Lesage; \$6175 [114682].

Rue Rivard, No 409 et Marie Anne, No 404a. Lot 15-252, avec maison en brique; terrain 20 x 70. Louis Lafranchise fils à Vitalien Paquin; \$3200 [114693].

Rue Esplanade. Lot pt 503; terrain 40 x 84, supr 3560 vacant. Maria Roussele épouse de Eb. Popham à Richard Roberts; \$2002 [114758].

Ville Saint-Louis

Rue St Urbain. Lot 1-2 N. 11-591; terrain 25 x 100 vacant. The Montreal Investment & Freehold Co. à Emma Marcotte; \$500 [114652].

Rue St Dominique. Lots 10-405, 406, avec maison en brique; 2 terrains 23.6 x 110, supr 2585. Hon. Louis Beaubien à Chs. P. Beaubien; \$6000 [114714].

Rue Waverley. Lot 1-2 S. E. 11-602; terrain 25 x 88 vacant. Adélaïde Gagnon vve de Alph Chapleau à Pierre A. Chapleau et Stn. Bastien; \$500 [114734].

Rue St Urbain. Lot 1-2 N. 11-595, avec maison en pierre et brique; terrain 25 x 100. Lucien Morin à Jules F. Morazain; \$4400 [114750].

Avenue de Gaspé. Lot 10-1729, avec maison en bois; terrain 25 x 72. Armand Brazeau à Ovila Martineau; \$725 [114753].

Westmount

Avenue Roslyn. Lot 218-112; terrain 50 x 111 vacant. The Westmount Land Co. à John Stewart; \$1665 [114656].

Avenue Green. Lot pt 362, avec maison en pierre et brique; terrain 20 x 135. William F. Lighthall à Cybella C. Wilkes épouse de Wm. D. Lighthall; \$4500 [114662].

Avenue Atwater, Nos 18 et 20. Lot 383-80a, avec maison en pierre et brique; terrain 25 x 62.9 d'un côté et 54.6 de l'autre. Stanislas D. Vallières à Chs Peter Wood; \$4300 [114695].

Coin des rues Ste Catherine et Green. Lots 375-2 à 8 pt 375-1, avec maison en pierre et brique; terrain 197.6 x 120, supr 23700. Selva Lillian Abbott épouse de D. A. McCaskill à Chs Louis Fredman and Jacob Abraham Jacobs; \$59250 [114742].

Avenue Hurtulise. Lots 217-50 à 54. 56 à 60; 2 terrains 250 x 117.9 d'un côté et 118.3 de l'autre chacun vacant. La succession Isaac Hurtulise à Thos. R. Ridgeway; \$851.80 [114755].

Avenue Stayner. Lot 384-39; terrain 26 x 120 vacant. La succession Edw. K. Greene et al à Edw. H. Lennon; \$1000 [114761].

Saint-Henri

Avenue Brewster. Lot 941-226 pt N. O. 941-228, pt 941-227, avec maison en pierre et brique; terrain 48 x 82. Wm. Frid et P. Gadbois à Catherine M. Owen épouse de F. S. Mac Lennon; \$950 [114763].

Rue St Ferdinand. Lot 1554, avec maison en pierre et brique; terrain 40 x

Cloture Dillon a Etai Mobile.

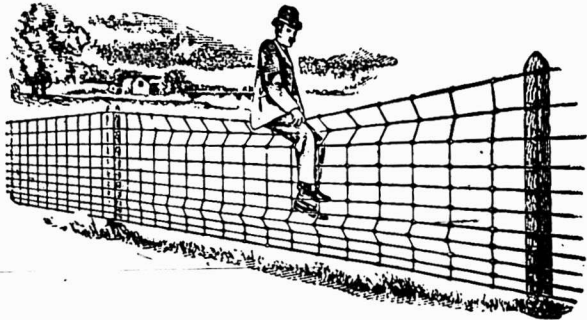

Ne laissez pas le fermier, VOTRE client, aller à l'AUTRE Magasin de quincaillerie pour sa clôture, parce que vous n'en avez pas. S'il y va, il y achètera probablement aussi son Poêle, ses Instruments Aratoires et d'autres articles.

Disposez un petit stock attrayant de notre clôture DILLON 1905, conservez-le bien en vue et il attirera la clientèle des fermiers.

Il y a aussi là une bonne marge pour vous.

Owen Sound Wire Fence Co., Limited

Owen Sound, Ont.

Messrs. CAVERHILL, LEARMONT & CO.,

(Agents pour l'Est et l'Ouest.)

Montréal et Winnipeg.

Il est en Tete de Tous.

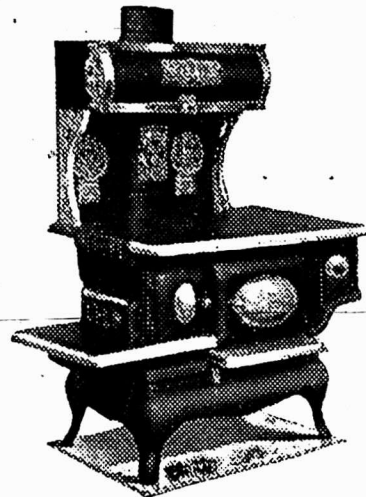

Le Fourneau Empire Queen.

Vous le croiriez d'autant plus facilement, si vous étiez à notre place, et si vous voyiez les témoignages que nous recevons. Il y a d'autres poêles, mais

LE FOURNEAU EMPIRE QUEEN

est le poêle par excellence.

DEMANDEZ NOTRE NOUVELLE BROCHURE.

Canadian Heating & Ventilating Co.,

OWEN SOUND, ONTARIO.

Limited

CANADA STOVE & FURNITURE CO., Agents Généraux,

126 Rue Craig, Ouest

MONTREAL, Qué.

DAVID MAXWELL & SONS



ST. MARYS
ONTARIO,
CANADA

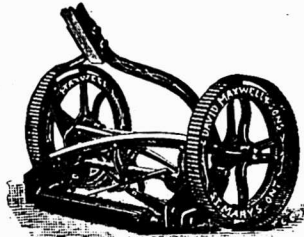

LA TONDEUSE A GAZON "THE MAXWELL" AVEC ROUE DE 10 pcs

BARATTE AVEC SUPPORT D'ACIER

Baratte Favorite Maxwell

Pièces Patentées : Support d'acier amélioré, engrenage à billes, actionnement du levier moteur au pied et à la main ; levier détachable. Perfectionnée pour la saison 1903. Support en bois ou en acier, au choix

Tondeuses pour Gazon

Hautes et basses roues, de 12 à 20 pouces de large ; arbre-moteur en acier laminé à froid ; couteaux et plaque coupante en acier au creuset.

Si votre maison de gros ne vous offre pas ces articles

Adressez-vous directement a nous

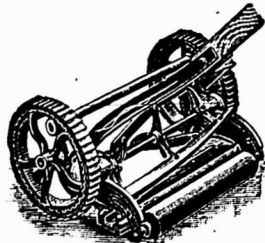

TONDEUSE MAXWELL, ROUE BASSE DE 8 pcs.



BROUETTES
DE QUATRE
DIFFERENTES
GRANDEURS

MEUBLES

A PRIX MOYENS
ET A BAS PRIX

EN GROS

Chaises et Berceuses, Sommiers en Broche Tissée, Oreillers, Matelas, Etc.

Pour le Commerce Domestique et pour l'Exportation.

Nous invitons tout particulièrement MM les Marchands de la campagne à venir visiter notre établissement.



Geo. H. Labbé & Co.
Manufacturers & Exporters of
Pianos, Furniture, Chairs, Bedding,
Woolen Ware, Carpets, Bedsteads,
348 348 348
MONTREAL
CANADA

Geo. H. Labbé & Co., Manufacturiers,

348, AVENUE DELORIMIER, MONTREAL.

Angle de la rue Ontario.

82^e Augustin Taillefer à Léandre Quenel; \$4900 [114672].

DeLorimier

Rue Bordeaux. Lot 152-168; terrain 25 x 100 vacant. Alfred Lionais et Henri Lionais à Ulric Lanoix; \$300 [114636].

Rue Masson. Lot 7-195; terrain supr 1446 vacant. Adeline Sénécal épouse de Abel Prévost à Fabien Dufrisac; \$300 [114670].

Outremont

Rue Bellingham. Droits dans les lots 11-82, 83, avec maison en brique; 2 terrains 50 x 212. Wm Perry jr et al à Ls Daniel Perham; \$4500 [114679].

Avenue Querbes. Lots 33-53, 54, 55; 3 terrains 30 x 80 chacun vacant. L'Institut Catholique des Sourds-Muets à George H. Porteous; \$1500 [114706].

Avenue Querbes. Lot 33-52; terrain 30 x 80 vacant. L'Institution Catholique des Sourds Muets à Alexander B. Allen; \$400 [114707].

Côte Saint-Paul

Avenue Davidson. Lot 3912-34; terrain 25 x 82 vacant. Ulric Emard à Patrick J. Fosbre; \$205 [114697].

Verdun

Rue Ross. Lots 3405-44, 45; terrain 25 x 80; 1 do 25 x 90 chacun vacant. Procule Regimbal à Norbert Lefebvre; \$1000 [114638].

Lots 3402-114 à 120, 122 à 125 pt 3402-126; terrain supr 241.38 vacant. A. L. Kent, G. & L. Deserres à The Troy Laundry Co. Ltd.; \$2413.80 [114696].

Avenue Gordon. Lot 4538; terrain 25 x 122 vacant. Ucal H. Dandurand à John Wise; \$250 [114725].

Rue York. Lot 3407-230; terrain 25 x 131 vacant. Amable Leclerc à Wm Foucault; \$125 [114764].

Rue York. Lot 3407-231; terrain 25 x 131 vacant. Anna Bella Leclerc épouse de Wilfrid Gougeon à Wm Foucault; \$125 [114765].

Petite Côte

1ère Avenue. Lot 172-1532; terrain 25 x irr. supr 3040 vacant. The Rosemount Land and Improvement Co. à John Royer; \$225 [114639].

Montreal Junction

Avenue Hillview. Lot 140-494, avec maison en brique; terrain 50 x 125 d'un côté et 125.5 de l'autre. Helen Townsend vve de Ed Lusher à John Haffy; \$2500 [114759].

Côte des Neiges

Lot 25-48; terrain 50 x 139.4 d'un côté et 142 de l'autre, supr 7033 vacant. Jas Swail à Zotique Cloutier; \$400 [114648].

Avenue de la Montagne. Lot 25-31, avec maison en brique; terrain 50 x 100. Hormidas Desmarchais à Alex Eustache Prudhomme; \$1850 [114744].

Sault au Recollet

Rue St Hubert. Lot 489-250, avec maison en brique; terrain 25 x 87. Sévère Garceau à Job S. Trempe; \$2500 [114681].

Rue St André. Lot 488-117b, avec maison en bois; terrain 25 x St. Gaubas Schlybert à Arthur Paquette; \$650 [114688].

Rue St André. Lot 488-117b; terrain 25 x 80. Arthur Paquette à J. O. Emile Chaput; \$300 [114689].

Lot 9. Joseph Giroux à Joseph Dagenais; \$991 [114703].

Rue Labelle. Lot 489-186; terrain 25 x 105.6 vacant. The St Denis Land Co. à Foisy Frères; \$65.93 [114747].

Rue Labelle. Lot 489-107; terrain 25 x 87 vacant. Philorum Simard à Adolphe Larin; \$100 [114752].

Saint-Laurent

Lot 454-187. Théodule Lemieux à Édouard Thibaudeau; \$65 [114646].

Droits dans le lot pt 266, Sault au Recollet, lot 308. Emma Pepin dit Barolet vve de F. X. Leduc et al à Adélaide Leduc et al; \$650 [114660].

Lachine

Lot 178-76. Thomas A. Dawes sr. et al à John Bartlett; \$200 [114633].

Lots 178-40, 41. Dawes & Co. à Alfred C. Lanning; \$472.20 [114650].

Rivière des Prairies

Lot pt 164. Jos. Pepin et al à Jos. Dagenais; \$450 [114702].

Pointe-Claire

Lots 29a-23, 24, 27, 28, 31, 32, 35, 36, 39, 40, 43, 44, 47, 72, 75. John W. Nellis à George Henri Labbé; \$600 [114661].

Lot pt 18-33. The Beaconsfield Golf Club à The Pointe Claire Lighting Co.; \$25 [113762].

Voici les totaux des prix de ventes par quartiers

Lafontaine.	2,100.00
Papineau.	47,047.60
St-Jacques.	4,500.00
St-Laurent.	4,800.00
St-Louis.	1,596.80
St-Marie.	2,310.00
St-André.	5,500.00
St-Anne.	1,000.00
St-Georges.	125,400.00
St-Joseph.	29.00
Duvernay.	7,225.00
Hochelaga.	3,275.00
St-Denis.	3,156.84
St Jean-Baptiste.	12,377.00
Ville St-Louis.	12,125.00
Westmount.	89,116.80
St-Henri.	4,900.00
De Lorimier.	600.00
Outremont.	6,400.00
Côte St-Paul.	205.00
Verdun.	3,913.80
Petite Côte.	225.00
Montreal Junction.	2,500.00
Côte des Neiges.	2,250.00

\$342,552.34

Les lots à bâtir ont rapporté les prix suivants:

Rue Sherbrooke, quartier Lafontaine, 86c le pied.
Rue de Montigny, quartier Papineau, 59c le pied.
Rue Cadieux, quartier St-Louis, 95 1-2c le pied.
Rue Boyer, quartier Duvernay, 20c le pied.
Avenue Mont-Royal, quartier Duvernay, 70c le pied.
Rue Davidson, quartier Hochelaga, 20c le pied.
Rue Ste-Catherine, quartier Hochelaga, 20c le pied.
Rue Labelle, quartier St-Denis, 8c le pied.
Rue Cowan, quartier St-Denis, 7 1-2c le pied.
Rue Huntley, quartier St-Denis, 10 1-2c le pied.
Avenue Hôtel de Ville, quartier St-Jean-Baptiste, 39c le pied.
Rue Esplanade, quartier St-Jean-Baptiste, 59c le pied.
Rue St-Urbain, Ville St-Louis, 20c le pied.
Avenue Roslyn, Westmount, 30c le pied.

Avenue Hurtubise, Westmount, 15c le pied.

Avenue Stayner, Westmount, 33 2-3c le pied.

Rue Bordeaux, De Lorimier, 12c le pied.

Prêts et Obligations Hypothécaires

Pendant la semaine terminée le 24 juin 1905, le montant total des prêts et obligations a été de \$414,115 divisés comme suit, suivant catégories de prêteurs:

Particuliers.	\$164,225
Successions.	4,400
Cies de prêt.	230,690
Assurances.	2,800
Autres Corporations.	12,000

\$414,115

Les prêts et obligations ont été consentis aux taux de:

43-4 p. c. pour \$12,000.
 5 p. c. pour \$1,000; \$1,760; \$2,200; \$2,500; 2 sommes de \$3,000; \$4,000; \$4,400; \$5,350; 2 sommes de \$6,000; \$7,500; \$8,650; \$10,000; \$16,000 et \$200,000.
 5 1-2 p. c. pour \$1,600; \$2,000; \$2,500; \$3,500; \$4,000; \$4,200; \$5,000 et \$6,000.
 Les autres prêts et obligations portent 6 pour cent d'intérêt à l'exception de \$2,000, \$7,000 à 7 et \$100 et \$215 à 8 pour cent.



PROVINCE DE QUEBEC

Cessations de Commerce

Grand'Mère — Houde, J., hôtel.
 Montréal — Gagnon, A., tabacs, etc.
 Sherbrooke — Courtois, F. plombier.

Cessions

Montréal — Lamoureux, W. chaussures.
 Vaux, John, épicier.
 Ville Roy — Coulombe, D., mag. gén.

Curateurs

Montréal — Stevenson, A. W. à Armstrong & Dickson, mf. biscuits.
 Archambault, A. à Art. Myer, charpentier.
 Ste-Flavie Station — Lefavre & Taschereau; à Dame C. Pelletier, mag. gén.
 St Simeon — Lefavre & Taschereau, à M. Tremblay, mag. gén.

Concordats

Lac aux Sables — Bourget, J. A.
 Portneuf — Arcand, C. mag. gén.

En Difficultés

Montréal — Skelly & Moquin, épiciers.

Dissolutions de Sociétés

Montréal — Prud'homme, A. & Frère, ferronnerie, etc.
 Star Hat & Cap M. Co.
 Casault & Frères, épiciers.
 Charpentier & Aubé, contracteurs.
 Senez & Smith, chaussures; Chas. A. Senez, continue.
 Wilson, G. W. & Son, G. H. Wilson, continue.

Fonds à Vendre

St Maurice — Blondin, Dame J. A., mag. gén.

Fonds Vendus

Lambton — Getz, L., mag. gén.
 Montréal — Brophy & Keys, hôtel.

Ficelle d'Engerbage

BLUE RIBBON,	650	pieds	par	livre
RED CAP,	600	"	"	"
TIGER,	550	"	"	"
GOLDEN CROWN,	500	"	"	"
STANDARD,	500	"	"	"
SISAL,	500	"	"	"

La BLUE RIBBON est sans aucun doute la Reine des Ficelles d'Engerbage. Elle donne 650 pieds à la livre et est manufacturée avec la fibre de Manille la plus choisie. De la Ficelle de 650 pieds est la seule Ficelle manufacturée entièrement avec la fibre de Manille. Les marchands devraient se défier de Ficelles soi-disant "Manillé" qui sont annoncées comme mesurant moins de 650 pieds à la livre. Ce sont des ficelles d'engerbage à fibres mélangées.

Demandez des échantillons.

Consumers Cordage Co., Limited

HALIFAX, N. E.

MONTREAL, Que.

La Machine à Laver à Billes "NEW CENTURY"



Ce n'est pas la meilleur marché, mais c'est décidément la meilleure Machine à Laver qui se fabrique.

Cinq à sept minutes seulement requises pour une cuvée. L'opérateur n'a pas besoin de se tenir debout pendant le travail; et, en réalité, le linge ne se détériore pas. C'est un plaisir pour les enfants de faire le lavage.

Informations complètes données sur demande.

THE DOWSWELL MANUFACT'G CO., Ltd., HAMILTON, Ont.

Agents pour l'Est: W. L. HALDIMAND & SON, Montreal.

LE GÉNÉRATEUR À GAZ ACÉTYLÈNE "NATIONAL"

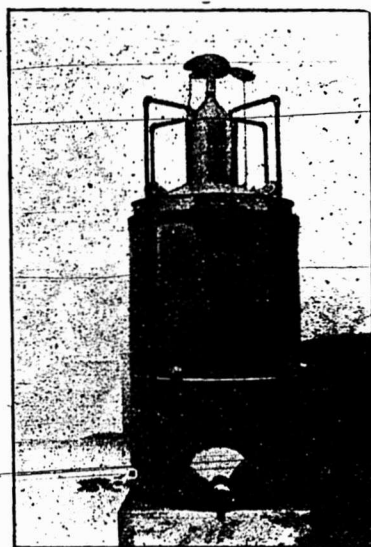

Automatique
Simple
et Durable

Génère un gaz froid,
le filtre et donne une
lumière constante,
brillante et douce.

Ne carbonise pas
les Becs de Gaz.

Approuvé par la

"Canadian Fire Underwriters Association"

NATIONAL GAS CO.,
NORTH HATLEY, P.Q.

STERILISEZ L'EAU QUE VOUS BUVEZ

Elle contient des impuretés qui produisent la FIEVRE TYPHOÏDE, le CHOLÉRA et autres maladies dangereuses. En général, on estime que 90 p.c. des maladies sont causées par l'eau - l'épidémie de grippe intestinale qui sévit actuellement à Hull en est une preuve évidente.

LE FILTRE PASTEURISANT

(Invention de MM. Dame, Piatt et Dr. Pottevin, chef de laboratoire à l'Institut Pasteur de Paris.)

Enlève toute possibilité d'infection par l'eau

Quelques-uns des endroits où il est en usage:



Hôpital des Incurables,
Montreal Foundling Hospital,
Institut Mackay,
Hopital Homéopathique,
Protestant Infants Home,
High School,
Le "Daily Star,"
Le "Witness,"
Le "Herald,"
Le "Canada,"
Hôtel Windsor,
Hôtel La Corona,
Hôtel Queen's,
Hôtel Riendeau,
Club Lafontaine,
Banque Nationale,
H. Lamontagne & Co., Ltd.,
A. McDougall & Co.,
Etc., Etc.

Nous demandons à toute personne intelligente:
Le fait que les grandes institutions plus haut nommées ont adopté notre système de stérilisation ne prouve-t-il pas au-dessus de tout doute que notre filtre est le plus efficace qui soit aujourd'hui sur le marché?
N'attendez pas que la maladie se soit introduite chez vous; prenez immédiatement le moyen de l'éviter.
Venez à nos bureaux ou écrivez-nous aujourd'hui pour plus amples renseignements.

The New Pasteurising Filter Company,
(Limited.)

71a, rue St-Jacques, MONTREAL.

représentants demandés partout

PHONE MAIN 2297

Herschorn, M., hôtel.

Incendies

Montréal — Garham Co. Ltd. [ass.]
New York Silk Waist M. Co. [ass.]
Mont. Electrotype & Stereotype Co. [ass.]
Royal Shoe Co. [ass.]
Smith, Carter & Smith Ltd. [ass.]

Nouveaux Etablissements

Grondines — Grondines Stone, Lime and Brick Co.
Knowlton — Leach & Thompson; A. Leach & H. Thompson.
Lévis — Robitaille & Co., bois et charbon; Marie Couture, épouse de J. A. Robitaille.
Montréal — Bithell Bros. selliers; G. W. & Jos. Bithell.
Crystal Cut Glass Co.; R. A. May & G. Lahaise.
Harris, J. W. Co., couvreurs; J. W. Harris, président.
My Wardrobe, tailleur; J. A. Rice.
Prud'homme, A. & Fils, ferronnerie; A. Prud'homme.
St Lawrence Floating & Wrecking Co.; J. W. Harris, président.
Vogel, A. & Co., fourrures; Damé A. Vogel & F. M. McMahon.
Préfontaine, T. & Co., bois de sciage; T. Préfontaine.
Canadian Hôtel Repairing & Plating Co.; Sarah Watkins.
Casault & Frère, épiciers; N. C. Casault.

Albert Soaps Ltd.
Equity Real Estate Co. Ltd.
Payette & Laliberté, fruits; H. E. Laliberté.
Rhéaume, J. P. épicier et boucher; Dame Jos. Gascon.
Standard Explosive Ltd.; W. T. Rodden président.
Bailey & Bailey, boucners; Max & Moses Bailey.
Beaudry Dame Louisa, bureau de placement; Dame Jos. Fournier.
Bourbonnière, J. E. fleuriste; J. E. Bourbonnière.
Maxwell & Bernier, peintres; T. E. Maxwell et M. Bernier.
Vaillant & Lamarre, épiciers; Albani Lamarre et J. G. Vaillant.
Lamontagne & Frères, tabacs; Dame Jos. Lamontagne, J. E. et Jos. Lamontagne.
Québec — Club des Amateurs d'Equitation et de Chasse à Cours de Qué.
Derome, A. & Co.; Anna Goudreau.
Waterloo — Gilman & Girard, mag. gén.; D. Girard.

PROVINCE D'ONTARIO

Cessions

Belmont — Jewkes, John, mag. gén.
Kenora — Appleton, E., mag. gén.

En Difficultés.

London — Wardell, J. M. épicier.
New Liskeard — Rothschild, M. & Son, mag. gén.

Fonds Vendus

Louise Bridge — Betts, G., épicier.

PROVINCE DE QUEBEC

COUR SUPERIEURE

ACTIONS

Défendeurs	Demandeurs	Montants
Absents		
Girondin Dame V.	S. F. McKinnon & Co.	4e cl.

Beebe Plain

Merrill, J. H. .. Ames, Holden Co. 4e cl.

Laprairie

Roberge, L. C. . . . G. C. Morin 348

Montréal

Aubut, V. F. C. Dupuis 400
Bothamley, G. C. P. Kelley 327
Cie de Prêt et d'Epargne . A. J. Whitham. 300
Connolly, M. Cape Breton C. M. 406
Cie Mtl Canada J. M. Malo 200
Elder Dempster S. . . . J. K. Cooks 1e cl.
Galtinan Delle R. . . . R. A. Allan 350
Galebert, T. J. Wakeman 500
Mtl. S. Ry. Damé A. Maheu 400
Mtl. S. Ry. A. Reid 125
McKee, A. E. W. Dame C. A. Rankin. 2e cl.

Pepin, J. T. W. McAnulty 300
Pamerlien, L. Gault Bros Co. 311
Peck Rolling Mills . Impalt Cilcey 1500
Ravaux, R. C. de B. d'Ondoumont 4407
Schafer, I. P. B. Glickman 124
Timossi Dame C. . . . P. Spagnoli 123
Villeneuve, T. J. R. Hubert 173
Vian, A. A. Matte 1000
Wing Sang Kee Dame J. T. McMullon. 150

Notre-Dame de Grâces

De Sale P. Hudon & Orsali 152

Saint-Hyacinthe

Reeves Dame H. . . . S. A. Robinson 1e cl.

Sainte-Julie, Verchères

Lapointe, T. A. Breton 199

Saint-Laurent

Corbeil, V. J. V. Lafontaine 100

St-Louis

Beaudoin, N. N. Backman 4000
Corbeil, F. J. B. Picard 10000

COUR SUPERIEURE

JUGEMENTS RENDUS

Défendeurs	Demandeurs	Montants
Longueuil		
Bissonnet, J.	P. R. Goyet	311
Montréal		
Baie des Chaleurs Ry.	F. C. Nash	35836
Cité de Montréal	A. Delisle	150
Content, L.	J. Duchesneau	115
Cité de Montréal	G. Provost	250
Deslauriers, N.	F. J. Bisailon	165
Durand, S. C.	G. W. Dorion	242
Desaulniers, G. Cie Opéra Comique		1916
Loan & Savings	G. W. Simpson	657
Leard, A.	A. A. McDougall	268
O'Connor, J. D.	Dame G. A. Phillips.	260

Record Foundry & M. Co. J. Amplement.	2000
Théoret, M. Marie Cardinal	694
Vallée, A. C. Champoux	218
Sainte-Julie	
St-Pierre, M. Z. Malo	100

COUR DE CIRCUIT.

JUGEMENTS RENDUS

Défendeurs	Demandeurs	Montants
Lachine		
Nelson, P. E.	J. Leslie	9
Longueuil		
Barré, O.	B. Normandin	34
Poitevin, G.	E. Comtois	29
Maisonneuve		
Lalonde, J.	C. Robitaille	9
King, P.	F. Wilson	29
Vaillancourt, J. C. . . .	O. Dubois	6
Bernier, P.	E. Valade	19
Montréal		
Alguire, N.	J. Goldberg	9
Armstrong- & Dixon . . .	S. Holmes	69
Berlinguet, G.	D. Prendregast	82
Berman, H.	F. Froidevaux	96
Beaudoin, T.	I. Champagne	38
Barcelo, E.	L. Larue	24
Brouillette Dame J. . . .	Dame A. Deon.	24
Barcelo, E.	A. Z. Cohen	18
Blanchard, G.	J. E. Panneton	6
Beauchesne, C. C. . . .	M. Mackay	10
Clarke, J.	S. Craig	10
Caron, J.	J. Madore	10
Cadioux, H.	J. U. Emond	79
Couvrette, A.	D. Wolofsky	19
Caron, J. B.	G. Filteau	14
Deblois, P.	A. Plante	20
Falardeau, J.	A. Prendregast	36
Florence, A.	M. Seidman	9
Gaudet, A.	T. Villeneuve	5
Goldstein, S.	N. d'Amour	6
Gadoua, Jos.	A. Ladouceur	15
Hart Wm. T.	A. McLaurin	21
James, R. P.	M. Goldstein	25
Kellert, J.	Auer Light Co.	6
Lye, J.	M. Kenny	67
Laurier, O.	C. Filiatrault	33
Lafrenière, P.	A. Gauthier	18
Lafrance, V.	G. Charbonneau	12
Lapierre, R.	G. Geoffrion	15
Lapointe, N.	N. Gauthier	9
Lépine, L.	J. N. Vaillancourt	35
Maranda, F.	Dlle L. Chartrand	10
Massicotte, J.	N. Rivet	9
Massey, A.	J. A. Brosseau	9
Milaire, T.	J. Lussier	7
Major, F.	J. Sock	9
Mortimer, J. B.	F. E. Lea	47
McGroel, J.	C. Desjardins	15
MacBarney, S.	C. Genest	8

NOVA SCOTIA STEEL & COAL CO.

LIMITED.

MANUFACTURIERS DE

ACIER en BARRES MARCHAND, MACHINERIE à ROUES, TRANSMISSIONS en ACIER COMPRIMÉ POLI, TOLES D'ACIER jusqu'à 48 pcs de large, RAILS en "T" de 12, 18 et 21 lbs à la verge, ECLISSES, ESSIEUX DE CHARS DE CHEMINS DE FER.

GROSSES PIÈCES DE FORCE, UNE SPÉCIALITÉ

FER EN GUEUSE "FERRONA" POUR FONDERIE, "CHARBON OLD SYDNEY."

Acierie, Trenton, N.E. Haut Fourneaux, Ferrona, N.E.
Mines de Charbon, Sydney Mines, N.E. Mines de Fer, Wabana, Ter'n've.

Bureau Principal: NEW GLASGOW, N.E.

Nutting, F. S.	B. Ford	25
Pilon, L.	C. Rother	8
Pepin, J.	D. Meyer	39
Purrett, J.	R. Davey	16
Paradis, C.	W. Brouillet	21
Quenneville, J.	H. Rolland	5
Rousseau, L.	J. Bacon	20
Rousselle, A.	E. Rougie et Cie	8
Roland, A.	E. Valade	19
St-John, A. B.	J. Labelle	42
Sauriol, E.	B. Nadeau	6
St-Jacques, N.	L. Houle	9
Sulhane, A.	J. Cohen	54
Sabourin, T.	S. Craig	16
Tétrault, C.	J. A. Paquette	41
Trudel, J. A.	A. Charlebois	12
Tuchten, J.	A. Bloom	75
Vanbogaert, E.	H. Normandin	34
Villeneuve, J.	L. Lehrer	50
Vallières, E.	Sherbrooke C. Co.	63
Vaillancourt, B.	King P. Box	75
Westgate, R. G.	J. Stock	55

Québec

Gauthier, L. O.	U. Mailloux	30
-----------------	-------------	----

Sainte-Cunégonde

Valiquette, O. J.	J. A. Brunet	9
Resnik, H.	Dame E. Bourgoïn	20

Saint-Henri

Charbonneau, A.	J. Martin	12
Durocher, N.	D. Hémond	23
Granger, D.	D. Hémond	15
Champagne, G.	A. Venne	31
Thibault, W.	J. Levert	36
Paré, A.	Dame S. King	30
Desjardins, A.	A. Lecompte	24
Eadie, G. S.	Dame A. Levine	21
Granger, D.	H. Rolland	7
Dugas, A.	V. Leveillé	23
Morin, J. M.	H. Bourgie	8
Pepin, J.	A. McDougall	47

St-Louis

Kennedy, W.	M. K. Nolan	30
Trudel, L.	H. Sigouin	18

Sainte-Rose

Ouimet, S.	A. Lavoie	7
------------	-----------	---

Varennes

Vigneux, J.	H. Berliand	17
-------------	-------------	----

Westmount

Norton, A. E.	I. Lalonde	9
---------------	------------	---

"JOURNAL DE LA JEUNESSE". — Sommaire de la 1698e livraison [17 juin 1905]. — Les quatre fils Hémon, par Albert Cim. — Le premier souvenir, par Julie Borius. — Le serviteur du lion de la mer, par Louis Rousselet. — Le mémorable combat de Saint-Cast, par Eric Ardol.

Abonnements. — France: Un an, 20 fr. Six mois, 10 fr. Union Postale: Un an, 22 fr. Six mois, 11 fr. Le numéro: 40 centimes. Hachette et Cie, boulevard Saint-Germain, 79, Paris.

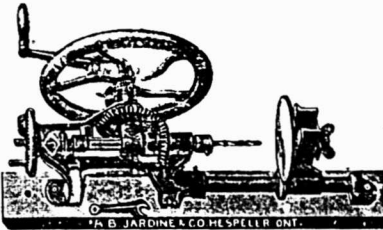

Les Machines à forer, actionnées par la main

.. DE ..

JARDINE

sont faites pour répondre aux besoins du forgeron. Elles fonctionnent aisément, sont commodes et durables.

A. B. JARDINE & CO.
HESPELER, ONT.

FONDERIE ST-JEROME

POELES, CHAUDRONS, EVIERS, CANARDS.

Nous en avons un fort stock en mains.

Ecrivez-nous pour les prix et escomptes spéciaux au Commerce.

M. J. VIAU & FILS, Manufacturiers
ST-JEROME, P.Q.

L. R. MONTBRIAND,
Architecte et Mesureur,
No 230 rue St-André,
Montréal.

The John Morrow Machine

Screw Co., Ltd.



Vis à grosses têtes. Vis à demeure. Vis spéciales fraisées. Tenons pour engins, etc.

Ecrous découpés à froid dans toutes les variétés de finition.

INGERSOLL, ONT.



Contrats donnés

Chez Macduff & Lemieux, architectes, rue St-Jacques, No 205, une bâtisse, rue Notre-Dame, à St-Henri, à 3 étages, formant 4 logements et 2 magasins. Maçonnerie A. Charette, jr.; Charpente et menuiserie R. Laberge; Couverture A. Dépatie; Plombage, J. E. Gratton; Briques, Alain Léger; Enduits Alph. Lacroix; Peinture et vitrage à donner. Propriétaire O. H. Letourneau.

NOTES

MM. L. Z. Gauthier et J. E. C. Daoust, architectes, ont accordé, à Paquette et Gorbout de St-Hyacinthe, le contrat général à l'exception de la plomberie, pour la finition et l'aménagement de l'église de Waterloo.

MM. Huot & Payette, architectes, demandent des soumissions pour un poulailler et une maison que M. Rodolphe Forget fera ériger à St Irénée.

MM. Huot et Payette, demandent des soumissions pour une annexe à la résidence A. E. Ogilvie, rue Sherbrooke.

MM. Huot et Payette, architectes, préparent les plans et devis pour modifications à faire à une maison située rue des Inspecteurs pour la succession Mason.

MM. Macduff et Lemieux, architectes, préparent les plans et devis pour modifications à faire à une maison située rue des Inspecteurs pour M. Jos. Dufort.

M. Alph. Piché, architecte, a demandé des soumissions pour une buanderie de 130 x 50, à 3 étages, que la Troÿ Steam Laundry fera ériger à Verdun.

M. Jos. Sawyer, architecte, prépare les plans et devis pour une maison formant 6 logements, que M. John Hénault fera ériger rue Bourbonnière à Maisonneuve.

Permis de Construire à Montréal

Avenue Christophé Colomb, près de l'avenue Mont-Royal, une maison formant 3 logements, 25 x 12, à 3 étages, en pierre et brique, couverture en gravois; coût probable \$4500. Propriétaire E. Crépaült; entrepreneurs A. Major & Cie. [1874].

Rue Garnier, près du No 257, une maison formant un logement, 25 x 30, à un étage, en bois et brique, couverture en papier et gravois; coût probable \$300. Propriétaire, Aristide Ouellette [1875].

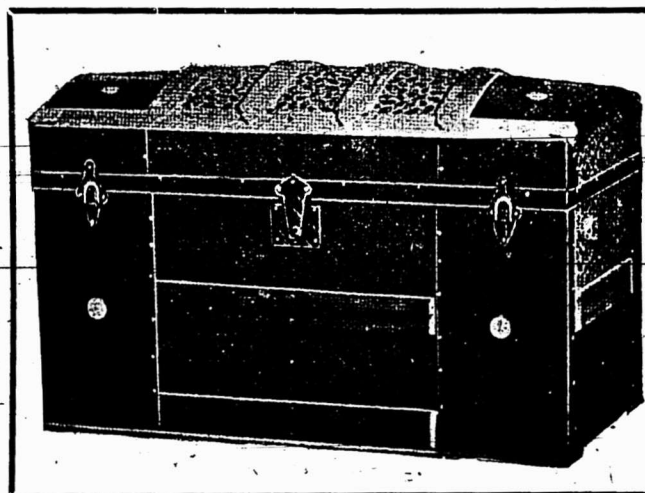

VALISES et SACS de VOYAGE

DE TOUTE SORTE.

25 années d'expérience dans la Ligne.

Nous faisons une spécialité des Boîtes d'Emballage pour le Commerce.

Demandez notre Catalogue et nos prix.

The Hill Manufacturing Co.

60 à 66 Rue St-Valier, QUEBEC.

Rue St Denis, près de la rue Beau bien, une maison formant 2 logements, 25 x 36, à 2 étages, en brique, couverture en papier et gravois; coût probable \$1600. Propriétaire J. M. Lemieux. [876].

Rue Berri, près de la rue Marie Anne, 4 maisons formant 12 logements, 20 x 63, à 3 étages, en bois et pierre, couverture en gravois; coût probable \$8000. Propriétaires Boyer et Frère [877 à 880].

Rue Marie Anne, arrière No 124, une maison formant 2 logements, 24 x 30, à 2 étages, en bois et brique; coût probable \$1000. Propriétaire Elie Rochon. [881].

Rue Chaussée, près de la rue Sherbrooke, une maison formant un logement, 30 x 14, à 2 étages, en bois et brique, couverture en gravois; coût probable \$250. Propriétaire Mde C. Corbeau [882].

Rue Lincoln, près de la rue St Mathieu une maison formant un logement, 23 de front, 18 en arrière x 60, à 2 étages, en ciment, couverture en gravois; coût probable \$3000. Propriétaire F. H. Barwick; entrepreneurs Swan, Church & Co.; architectes Hutchison & Wood. [883].

Rue Lincoln, près de la rue St Mathieu une maison formant un logement, 33 de front, 18 en arrière x 60, à 2 étages, en ciment, couverture en gravois; coût probable \$3500. Propriétaire Mde N. Swan; architectes Hutchison & Wood; entrepreneurs Swan, Church & Co. [884].

Rue Lincoln, près de la rue Mathieu, une maison formant un logement, 23 de front, 18 en arrière x 60, à 2 étages, en ciment, couverture en gravois; coût probable \$3000. Propriétaire, Mde Donald Church; architectes Hutchison & Wood; entrepreneurs Swan, Church & Co. [885].

Rue St Jacques, No 55, modifications à une maison; coût probable \$50. Propriétaire La Presse [886].

Rue St Timothée, près de la rue La-gauchetière, une maison formant 3 logements, 25 x 50, à 3 étages, en bois et brique pressée, couverture en goudron; coût probable \$3000. Propriétaire E. E. Simard; entrepreneur Jos Desroches [887].

Rue Garnier, près de la rue Laurier, une maison formant 2 logements, 25 x 30, à 2 étages, en bois et brique, couverture en gravois; coût probable \$1700. Propriétaire Alfred Vincent [888].

Rue St Urbain, No 456, modifications à une maison; coût probable \$3000. Propriétaire R. R. Soeurs de la Congrégation Notre-Dame; entrepreneur R. La-berge [889].

Rue Huntley, près de la rue Bélanger, une maison formant un logement, 25 x 25, à un étage, en bois et brique, couverture en gravois; coût probable \$1000. Propriétaire Eugénie Lacombe [890].

Rue de la Montagne, près de la rue St-Jacques, une bâtisse, 56 x 51, à 3 étages, en pierre et brique, couverture en ardoise; coût probable \$20000. Propriétaire Boy's Home; entrepreneur J. H. Hutchison; architectes Finley & Spence [891].

Rue Ste Catherine, No 2289 à 2295, une maison formant un magasin et des bureaux, 55 x 120, à 2 étages, en pierre et brique pressée, couverture en gravois; coût probable \$35000. Propriétaires E. P. Charlton & Co.; entrepreneurs, Manny & Rondeau; architectes, Saxe & Archibald [892].

Rue St André, No 207, modifications à une maison; coût probable \$900. Pro-



Hamilton Motor Work

LIMITED.

HAMILTON, CANADA.



CLING - SURFACE pour COURROIES

C'est un préservatif pour les COURROIES. Non pas un enduit gluant. Leur conserve la souplesse, assure leur longue durée.

Les empêche de glisser de sorte que les COURROIES fonctionnent facilement avec pleine charge.

Commandez-en à l'essai. Demandez les Noms des Firmes qui l'emploient.

CLING SURFACE MFG. CO.

BUFFALO, N. Y.

Adressez-vous au Bureau de BOSTON, MASS.

170 SUMMER ST.

FAUCHER & FILS

IMPORTATEURS ET MARCHANDS-FERRONNIERS

Bois et Garnitures de Voitures

Fournitures pour Carrossiers et Forgerons, telles que Fer en barres, Acier, Charbon de forge, Peintures, Vernis, etc.

Nos. 796 à 802, Rue Craig,

MONTREAL.

Téléphone Main 576.

Tel. Bell Est 1746

Tel. March. 1703

Therrien & Gareau

Marchands de

BOIS DE CONSTRUCTION

En gros et en Détail.

1203, RUE STE-CATHERINE

Coin Ave. Papineau - MONTREAL.

Plinthes, Cadres, Moulures de toutes sortes.

COUTEAUX DE POCHES
COUPELLERIE
PERFECTIONNEE

MARQUE DE L'ARBRE
(TREE BRAND)

MARQUE DE COMMERCE
DE
H. BOKER & CO. CISELERS
RASOIRS

priétaire C. Robillard; entrepreneur W. Mercier; architecte L. R. Montbriand. [893].

Rue Frontenac, près de la rue Forsyth, une maison formant 2 logements, 22 x 36, à 2 étages, en bois et brique, couverture en gravois; coût probable \$2000. Propriétaire Jos. Lachapelle; entrepreneurs A. Pigeon & Cie. [894].

Rue Joliette, près de la rue Hochelaga, une maison formant un logement, 16 x 20, à un étage, en bois et brique, couverture en papier; coût probable \$125. Propriétaire Olivier Ouimet; entrepreneurs A. Pigeon & Cie [895].

Rue Rivard, près de la rue Marie-Anne, une maison formant 2 logements, 20 x 40, à 2 étages, en pierre et brique, couverture en papier et gravois; coût probable \$2000. Propriétaire N. Brodeur [896].

Rue du Grand Trunk, Nos 337 à 345, modifications à une maison; coût probable \$615. Propriétaire N. Faille; entrepreneur S. Marchessault [897].

Coin de la rue Roy et de l'avenue Hôtel de Ville, une maison formant 3 logements, 24 x 40, à 3 étages, en bois, pierre et brique, couverture en gravois; coût probable \$5000. Propriétaire Marie Sophie Gonée; entrepreneur N. Leclair [898].

Rue Tupper, No 31, modifications à une maison; coût probable \$800. Propriétaire John F. Edwards; entrepreneurs R. E. Edwards & Son [899].

Rue Sherbrooke, près de la rue St-Timothée, une maison formant 3 logements, 25 x 87, à 3 étages, en pierre et brique, couverture en gravois; coût probable \$6000. Propriétaire Eugène Dubois; architecte, Z. Trudel [900].

Rue Cowan, près de la rue St Zotique, une maison formant 2 logements, 31.3 x 4+, à 3 étages, en ciment; coût probable \$1500. Propriétaire Marguerite Pissard; entrepreneur, A. Binda [901].

Rue Sherbrooke, près de l'avenue De-Lorimier, un presbytère, 31 de front, 21 en arrière x 47, à 3 étages, en pierre et brique; coût probable \$4500. Propriétaire Rév. Renaud; architectes Taylor, Hogle et Davis; entrepreneur J. O. Brunet [902].

Rue Ste Catherine, No 2413, une maison formant un magasin, 32 x 15, à 4 étages, en pierre et brique, couverture en gravois; coût probable \$3000. Propriétaires G. A. Holland & Son; entrepreneur, Thos Wand [903].

Rue Drolet, Nos 302 à 308, modifications à une maison; coût probable \$120. Propriétaire Jos. Paquette [904].

Rue St Antoine, près de la rue des Inspecteurs, 2 maison formant 2 magasins, 46 x 81, à un étage, en brique; coût probable \$6000. Propriétaire J. O. Gravel; architectes J. B. Resther & Fils; entrepreneur L. Lamontagne [905 et 906].

Rue Chambord, près de la rue Laurier, une maison formant 2 logements, 25 x 30, à 2 étages, en bois et brique, couverture en gravois; coût probable \$1800. Propriétaire Modeste Chalut [907].

Rue Aylmer, No 61, modifications à une maison; coût probable \$450. Propriétaire J. J. Ryan [908].

Rue Cadieux, No 331, un hangar, 12 x 20, à un étage, en brique; coût probable \$600. Propriétaire, F. Coursol; entrepreneur Placide Thériault [909].

Avenue de Dorimier, près de la rue Ontario, une maison formant 3 logements, 26 x 38, à 3 étages, en bois et brique et pierre; coût probable \$3900.

Propriétaire L. Beaudoin; entrepreneurs G. Bail & Cie [910].

Avenue Mont-Royal, près de la rue Chambord, une maison formant 3 logements, 25 x 70, à 3 étages, en bois, pierre et brique, couverture en gravois; coût probable \$2700. Propriétaire Dr. J. J. Bélanger; architecte Z. Trudel; entrepreneurs L. A. Bernard & Cie [911].

Rue du Parc Lafontaine, près de la rue Cherrier, une serre, 34 x 16, à un étage, en bois et vitre; coût probable \$500. Propriétaire Erasme Barsalou; architectes Perrault et Lesage; entrepreneurs Précourt & Cie [892].

Rue Gain, No 19, une maison formant 3 logements, 22 x 36, à 3 étages, en brique, couverture en papier et gravois; coût probable \$3000. Propriétaire C. A. Houghton; entrepreneurs A. Chenevert et Cie [913].

Rue St Laurent, No 357, modifications à une maison; coût probable \$200. Propriétaire la succession P. Robertson; entrepreneur J. Binette [914].

Rue De Montigny, arrière, No 917 à 923, un hangar, 40 x 10, à 2 étages, en bois et tôle, couverture en gravois; coût probable \$150. Propriétaire F. X. Charbonneau [915].

Rue Garnier, près de la rue Laurier, une maison formant un logement, 17 x 35, à un étage, en bois et brique, couverture en gravois; coût probable \$500. Propriétaire Edm Boileau [916].

Rue Desery, No 15, modifications à une maison d'école; coût probable \$1900. Propriétaire La Commission Scolaire d'Hochelaga; architecte Jos. Venne; entrepreneur Aug. Tétrault [917].

Rue Notre-Dame, No 2553, modifications à une maison; coût probable \$200. Propriétaire la succession D. J. Macdonald; entrepreneur Aimé Julien [918].

Rue Guy, près de la rue Dorchester, une maison formant un club, 46.6 x 50, à 3 étages, en pierre et brique, couverture en gravois; coût probable \$17000. Propriétaire The Montefiore Club; entrepreneur James Young; architectes Saxe & Anshibald [919].

Avenue Aristophe Colombe, une maison formant 3 logements, 27.6 x 38, à 3 étages, en bois et brique, couverture en gravois; coût probable \$3000. Propriétaire David Pagé [920].

Rue St André, près de la rue Comte, une maison formant 2 logements, 25 x 24, à 2 étages, en bois et brique, couverture en gravois; coût probable \$1200. Propriétaire Jos. Amyot [931].

"TOUR DU MONDE". — Journal des voyages et des voyageurs. — Sommaire du No 24 [17 juin 1905]. — 1. Shanghai, la métropole chinoise, par M. Emile Deschamps. — 2. A travers le monde: Une visite à la capitale des Shahs de Perse. — 3. Questions politiques et diplomatiques: Nouvelle phase de la question marocaine; une conférence internationale. — 4. Dans le monde du travail: Le chemin de fer Transindochinois. — Les Moujiks et le soulèvement agraire en Russie. — 5. Livres et Cartes. — 6. Les Revues étrangères.

Abonnements. — France: Un an, 26 fr. Six mois, 11 fr. Union Postale: Un an, 28 fr. Six mois, 15 fr. Le numéro: 50 centimes. Hachette et Cie, boulevard Saint-Germain, Paris.

A-LOUER

A louer pour le 1er mai 1905, tout l'étage au-dessus des bureaux du "PRIX COURANT", au numéro 25 de la rue Saint-Gabriel.

CABLE EN FIL D'ACIER

Marque "ACME"

Le plus haut grade de câble à traction qui soit fabriqué.

Très fort, très extensible pour pesants fardeaux.

Un briu peint en vert, faites-y attention.

Employez la Graisse à Câble de GREENING pour lubrifier.



THE B. GREENING WIRE CO., Limited, Hamilton, Ont. Montreal, Qué.

AU COMMERCE:

NOUS ajoutons constamment à notre outillage, les machines les plus récentes et les plus perfectionnées pour la fabrication de nos différentes lignes de **Matériel pour VOITURES et WAGONS**, et nous sollicitons un ordre d'essai de tous ceux qui n'ont pas eu en mains nos marchandises et par conséquent ne sont pas familiers avec l'excellence de fabrication et la haute qualité de bois, qui distinguent nos marchandises.

Moyeux, Rais, Jantes, Bobs, Timons, Brancards.

SARNIA HUB & SPOKE WORKS

J. S. LOUGHEAD & SON, — SARNIA, ONTARIO.

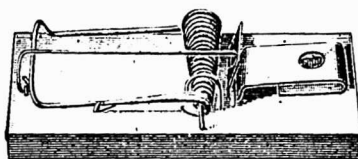

IL SE VEND PLUS AU CANADA DE

Pièges JOKER à Rats et à Souris

Que de Pièges de toutes les autres marques réunies.

J. M. Mast Manufacturing Co.

MANUFACTURIERS, LITITZ, PA.

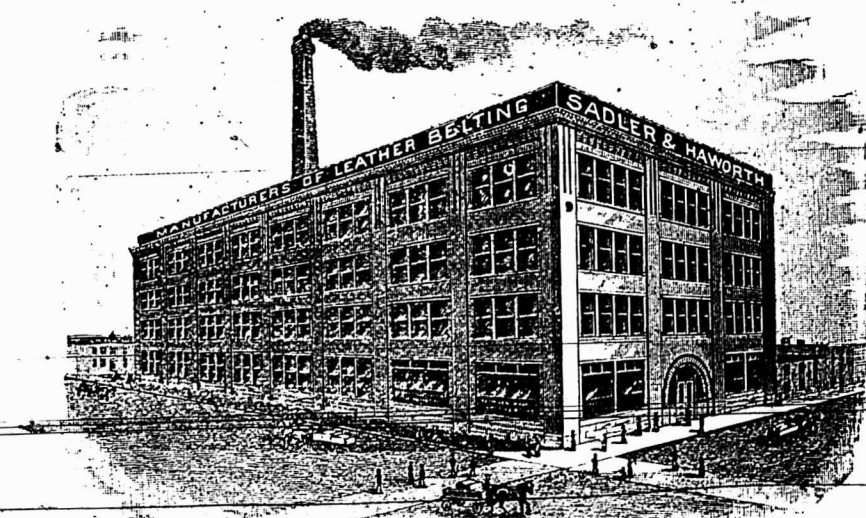

SADLER & HAWORTH, Manufacturiers de COURROIES EN CUIR TANNE AU CHENE.

Marchands de Courroies en Caoutchouc et de Fournitures de toutes sortes pour Manufactures.

P.S.—Si votre fournisseur ne vend pas nos Courroies, adressez-vous directement à nous.

TORONTO: 9 Jordan St.

Coin William et Seigneurs, MONTREAL



Du 4 au 11 juillet 1905

District de Montréal

Patrick Griffith vs Dame vve Samuel J. Ritchie et al.

Vaudreuil — Le lot 146, avec bâtisses. Vente le 6 juillet, à 11 h. a. m., à la porte de l'église paroissiale.

Oliva Laganière vs Dame vve Prosper O. Lauzon esqual.

Ste Julie de Verchères — La partie du lot 279, avec bâtisses.

Vente le 6 juillet, à 11 h. a. m., à la porte de l'église paroissiale.

District d'Arthabaska

Nap. Gosselin vs Léon Lamontagne. St Désiré du Lac Noir — Le lot 322, avec bâtisses.

Vente le 4 juillet, à 9 h. a. m., à la porte de l'église paroissiale.

Dame Michel Ryan vs Michel Ryan. Ste Julie de Somerset — Les lots 194, 195, 214 et 215, avec bâtisses.

Vente le 7 juillet, à 1 h. p. m., à la porte de l'église paroissiale.

J. H. H. Paquin vs Wm Adams. St Jean de Wickham — Le lot 592, avec bâtisses.

Vente le 6 juillet, à 3 h. p. m., à la porte de l'église paroissiale.

The Eastern Townships Brick Mfg Co. vs The Drummond Cotton and Bleaching Company.

Drummondville — Une bâtisses en voie d'érection sur les lots 51 et 52.

Vente le 6 juillet, à 10 h. a. m., à la porte de l'église paroissiale.

District de Gaspé

Chs Reid et al vs J. R. Thompson. St Godfroi de la Nouvelle — La partie du lot 13 du 2ème rang du canton Hope contenant 52 acres.

Vente le 5 juillet, à 11 h. a. m., à la porte de l'église paroissiale.

District de Richelieu

Benjamin Cantin vs Albert Fleurent. St Zéphirin de Courval — Les lots 283 et 446, avec bâtisses.

Vente le 5 juillet, à 10 h. a. m., à la porte de l'église paroissiale.

District de Rimouski

J. B. E. d'Anjou et Cie vs Jos. alias J. A. Levesque.

St Gabriel — La moitié S. O. du lot 15, les lots 16 et 12, avec bâtisses.

Vente le 4 juillet, à 11 h. a. m., à la porte de l'église paroissiale.

District de St-François

Dame vve Maurice Lapointe vs Les enfants mineurs de George Lapointe.

St Fortunat de Wolfestown — Le lot 9a, avec bâtisses.

Vente le 4 juillet, à 2 h. p. m., à la porte de l'église paroissiale.

District de Trois-Rivières

La Banque Nationale vs Dame Hélina Garneau et al.

Ste Angèle de Lavaal — La partie du lot 86, avec bâtisses.

Vente le 4 juillet, à 10 h. a. m., à la porte de l'église paroissiale.

La publicité, c'est la multiplication des ventes.

Demandez à votre Marchand de Gros
LES TOLES GALVANISEES

Marque

GILBERTSON'S**COMET**Elles ne sont **PAS** de qualité inférieure, bien que leur prix soit bas. Chaque feuille garantie.**W. Gilbertson & Co., Limited,**

Fabricants:

Pontardawe, South Wales.

C. H. LETOURNEUX, Président
JOS. LETOURNEUX, Vice-Président
N. MARIEN, Secrétaire-Trésorier

Letourneux, Fils & Cie,

LIMITEE

IMPORTATEURS DE

FERRONNERIES

1645 RUE NOTRE-DAME

MONTREAL.

Laurence & Robitaille

MARCHANDS DE

Bois de Sciage et de Charpente

BUREAU ET CLOS

Coin des rues Craig et St-Denis

Bell Tél., Main 1488. MONTREAL

Tél. des Marchands, 804.

CLOS AU CANAL

Coin des rues William et Richmond

Bell Tél., Main 3844

COURROIES
"MAPLE LEAF"
 en
TOILE de COTON PIQUÉ
DOMINION BELTING CO. LTD.
HAMILTON, CANADA.

**AUGMENTATION DES DEPENSES ET
 DIMINUTION DES PROFITS**

[Par R. M. Dudley, dans le "Scientific American"].

C'est certainement un problème facile à résoudre pour un gérant, s'il n'est pas troublé par la disparition des capitaux engagés dans l'affaire à son origine. La signification primaire du mot profit est le gain, défalcation faite des frais. La question se pose naturellement; qu'entend-on par frais? Je prétends que les frais sont le montant payé pour les matières premières, plus les dépenses nécessitées par les affaires. Je sais très bien que cette question du coût des marchandises et la question des profits et des frais sont de vieux sujets et ont été discutés complètement; mais cette question des frais devrait nous être expliquée clairement à tous et c'est ce qui constitue mon excuse pour en parler ici.

Les frais nécessités pour l'administration d'un magasin de quincaillerie en gros ont augmenté constamment depuis de nombreuses années, tandis que les chances de faire des profits semblent avoir diminué; nous admettons donc tous qu'il est convenable de surveiller ces choses de très près. Il y a 25 ans, lorsque je voyageais pour la première fois comme voyageur de commerce, le prix ordinaire pour un repas était de 25c. et le prix demandé pour loger toute une nuit avec un cheval et une voiture était de \$1.00. Le prix moyen d'un repas aujourd'hui, dans le même territoire, n'est pas moins de 50c. et, pour rester toute la nuit à un hôtel avec un cheval et une voiture, cela ne coûte pas moins de \$150. A cette époque, on n'emportait que quelques échantillons et un cheval et un buggy étaient suffisants pour les transporter. Aujourd'hui, avec une quantité plus grande d'échantillons, un catalogue plus volumineux, un cheval et un buggy sont à peine suffisants, de sorte qu'on emploie plus souvent deux chevaux et un cocher. Il n'est donc pas surprenant que nos commis voyageurs, au lieu de demander \$15.00 par semaine pour leurs frais de voyages, demandent de \$25.00 à \$30.00 dans le territoire où, il y a un quart de siècle, une somme de \$15.00 était considérée comme suffisante.

Le prix de la vie dans la ville a augmenté continuellement. Il est donc devenu nécessaire de payer de plus gros salaires aux teneurs de livres, aux sténographes, aux commis préposés à l'expédition et à la réception des marchandises, etc. Le loyer, l'assurance et, en somme, tout semble avoir augmenté, excepté le pourcentage des bénéfices.

Je pense que je ne m'avance pas trop lorsque je dis que les dépenses nécessitées par l'administration d'un magasin de quincaillerie ont augmenté de 25 pour

cent depuis que je me suis mis dans les affaires. Je mentionne toutes ces choses pour faire ressortir la nécessité de faire des bénéfices. Je ne suis pas de ceux qui considèrent qu'ils ont assez de capacités pour conduire une maison de commerce en faisant un immense volume d'affaires profitables et qui avec un volume d'affaires croissant, réduisent le pourcentage des frais à presque rien. Si vous laissez de côté le mot profitable dans ce que je viens de dire, je pense que je suis capable de remplir toutes les autres conditions.

J'ai mentionné, en détail, cette augmentation de frais pour faire ressortir plus fortement la nécessité qu'il y a à faire un profit. Je ne peux suggérer aucun moyen pour réduire matériellement les frais. Pour obtenir un bon service, il faut payer de bons prix et, pour avoir une maison convenable à la réussite des affaires, il faut payer un fort loyer. Pour faire de l'argent, il est absolument nécessaire que le pourcentage brut des profits soit plus grand que le pourcentage des faux frais tels qu'on les estime tous les deux dans les ventes. Si votre pourcentage de faux frais est les 12-1-2 pour cent de vos ventes et que vous vendiez vos marchandises à un profit de 12-1-2 pour cent, vous n'avez fait aucun profit. Il semblerait donc que toute la question importante se résume à ceci: Comment faire un profit dont le pourcentage dépasse celui des faux frais?

Il y a de nombreux moyens de faire un profit dans une affaire légitime; en essayant de développer des idées à ce sujet devant les membres de la Southern Hardware Jobbers' Association, il me semble que j'entreprends de porter de l'eau à la rivière. En réalité, ma seule idée, au commencement, était d'appuyer davantage, s'il est possible, sur la nécessité de faire un plus grand profit. Il est facile aux manufacturiers de faire des bénéfices sur une ligne de marchandises là où il y a seulement deux ou trois hommes engagés dans la manufacture de cette ligne. Ils peuvent se consulter et décider ce qui constitue un profit légitime, et quel pourcentage de profit ils ont le droit de demander et d'obtenir; mais là où il y a un très grand nombre de maisons qui se font concurrence pour le même commerce, il est très difficile d'en arriver à une entente de ce caractère.

La concurrence dans le commerce de la ferronnerie a ressemblé, pendant de nombreuses années, à une course dont le vainqueur serait le plus capable. L'avis que nous avons donné à nos vendeurs, dans le choix des affaires et dans la sollicitation, n'est pas de pousser la vente de marchandises sans profit telles que celles qui ne donnent pas un bénéfice suffisant pour couvrir les dépenses

T. PREFONTAINE & CIE, Ltee

BOIS DE SCIAGE ET DE CHARPENTE

Bois Frano préparé pour planchers

Concave, percé et coupé, prêt à poser

Bureau: Angle des rues Napoleon et Tracey

Cours a bois: Le long du Canal Lachine

Des deux côtés

STE-CUNEGONDE

Spécialité: Bois préparé de toutes manières et passé à la chaudière sur demande. Pin, Epinette et Bois Franc, Clapboard et Bardeaux, Poteaux, Piquets — Cotonnier, Chêne, Merisier, Krable.

Tel. Bell Main 3951

Tel. M. 1381

JOHN M. POWER

Marchand de Bois en Gros

209, Rue des Commissaires

MONTREAL.

BOIS DE SCIAGE,

BOIS DE CHARPENTE,

BOIS FRANC,

Assortiment Général.

Demandez nos Prix.

Tél. Bell Main 399.

TEL. BELL EST 244.

TEL. DES MARCHANDS 244.

LYMBURNER & MATHEWS

Ingenieurs et Machinistes

FABRICANTS D'EMPORTE - PIECES

Mouleurs, Finisseurs enculvres et Plaqueurs

1957 et 1959 Rue St-Catherine

MONTREAL

Pas de Commande trop forte pour
notre capacité de production...

Pas de Commande trop petite pour recevoir
notre meilleure attention.

Fabriqués au Canada

Foundry Facings, Plombagine de Ceylan
et Fournitures de Fonderie.

Nous avons tout ce qui s'emploie dans une
fonderie et lorsque vous serez à la
la veille d'acheter, écrivez à

THE

Hamilton Facing Mill Co.,

LIMITED.

HAMILTON, Ont.

nécessités par la conduite des affaires. Ne méprisez pas les petits articles; ils donnent quelquefois un meilleur profit que les gros articles. Les vendeurs qui font les meilleurs bénéfices ont toujours, dans leurs commandes, des marchandises de cette espèce. Un vendeur qui ne peut pas donner son temps et son attention à la vente d'un petit article dans une ligne profitable, est trop occupé pour réussir comme voyageur de commerce. Quelques vendeurs prétendent que leurs clients ne tiennent pas beaucoup d'articles de tablettes; qu'ils ne tiennent qu'une ligne de marchandises qui ne donne pas de profit. Je prétends que cela est grandement la faute du commis voyageur. S'il veut s'en donner la peine, il peut induire le client à tenir une ligne d'articles de tablettes profitable; s'il suit cette ligne de conduite avec soin, après avoir vendu les marchandises au client et s'occupe des intérêts du client aussi bien que de ses propres intérêts et de ceux de la maison qu'il représente, il verra que les marchandises sont tenues bien disposées et se vendent bien; au bout d'un certain temps, généralement, le client sera prêt, au voyage suivant, à donner une autre commande pour la même ligne de marchandises et, peut-être, y ajoutera d'autres articles similaires puisqu'il aura trouvé qu'il est profitable de les tenir.

Un vendeur devrait pousser la vente des marques particulières de sa propre maison, ce qui lui procurera de l'argent et une bonne réputation. D'habitude, la maison a établi pour ses marchandises des prix qui donnent une marge raisonnable de profits en sus des faux frais. Il est bien entendu, toutefois, que les articles portant des marques particulières devraient être d'une haute qualité; aucune maison de bonne réputation ne devrait songer à offrir toute autre chose. Un vendeur devrait s'efforcer de faire toutes ces choses, et pour l'y pousser, sa maison devrait lui faire un chèque, à la fin de chaque mois, dépendant du montant du profit net qu'il a obtenu pendant ce mois-là.

Ce qui cause la plus grande démoralisation dans les prix des marchands de gros, c'est que l'un voit les prix d'un autre marchand de gros quand, en réalité, il ne sait pas si c'est cet autre marchand qui a fait le prix ou non. Il a seulement entendu dire que c'est lui qui l'a fait et, dans neuf cas sur dix, il rencontre un prix imaginaire.

Si chaque marchand de gros voulait faire ses propres prix et les maintenir indépendamment de tout autre et, en ayant fixé dans son esprit le pourcentage des frais occasionnés par les affaires, tous les marchands de gros feraient de l'argent. C'est la meilleure suggestion que nous puissions offrir. Tout marchand de gros a droit à un profit

BANQUE PROVINCIALE DU CANADA

BUREAU PRINCIPAL
No 9 Place d'Armes . . . MONTREAL

BUREAU D'ADMINISTRATION

Monsieur G. N. DUCHARME, Président
Capitaliste de Montréal.
Monsieur G. B. BURLAND, Vice-Président
Industriel de Montréal.
L'Hon. LOUIS BEAUBIEN, Directeur
Ex-Ministre de l'Agriculture.
Monsieur H. LAPORTE, Directeur
De l'Épicerie en Gros Laporte, Martin & Cie
Monsieur S. CARBLEY, Directeur
Propriétaire de la maison "Carley," Montréal.
M. Tancredi Bienvenu, - - Gérant-Général
M. Ernest Brunel, - - - Assistant-Gérant
M. A. S. Hamelin, - - - - - Auditeur

SUCOURS SALES :

MONTREAL: 316 Rachel, (coin St-Hubert); 271 Roy
(St-Louis de France); 1138 Ontario, coin Fanet; Magasin
Carley; Abattoirs de l'Est, rue Frontenac.
Berthierville, P. Q.; D'Israeli, P. Q.; St. Anselme, P. Q.
Terrebonne, P. Q.; St. Guillaume d'Upton, P. Q.; Pier-
reville, P. Q.; Valleyfield, P. Q.; Ste-Scholastique, P. Q.
Hull, P. Q.

Bureau des Commissaires-Censeurs

Sir ALEXANDRE LACOSTE, Président
Juge en Chef de la Cour du Banc du Roi.
M. le Dr E. P. LACHAPPELLE, Vice-Président
Honorable ALFRED A. THIBAUDEAU, Sénateur.
(de la maison Thibaudreau, Frères de Montréal.)
Honorable LOMER GOUIN, Ministre des Travaux Publics
de la Province de Québec.
Dr A. A. BERNARD et L'hon JEAN GIROUARD,
Censeur Législatif

DEPARTEMENT D'EPARGNES.

Emission de certificats de dépôts spéciaux à un taux d'in-
térêt s'élevant graduellement jusqu'à 4 p.c. l'an suivant
termes, intérêt de 3% l'an, payé sur dépôts payables à
demande.

ALEX. DESMARTEAU

Successeur de Charles Desmarteau,

COMPTABLE, AUDITEUR,
LIQUIDATEUR DE FAILLITES

Commissaire pour Québec et Ontario.

Bureaux, 1598 et 1608 rue Notre-Dame,

Montréal.

J. CHARTRAND, P. L. TURGEON

CHARTRAND & TURGEON

COMPTABLES

Règlement de difficultés entre débiteurs et créanciers

180, rue Saint-Jacques, Montréal.

Tél. Bell Main 2638 Tel. Marchands 64

EMILE JOSEPH, L. L. B.

AVOCAT

210 NEW YORK LIFE BLDG.

11, Place d'Armes, MONTREAL.

Tel. Bell, Main 1787.

LA BANQUE D'EPARGNE de la CITE et du DISTRICT de MONTREAL

Avis est par le présent donné qu'un dividende de
huit dollars et un bonus de deux dollars par action,
sur le capital de cette institution, ont été déclarés
et seront payables à son bureau-chef, à Montréal,
le et après lundi, le trois juillet prochain.

Les livres de transfert seront fermés du 15 au
30 juin prochain, ces deux jours compris.

Par ordre du conseil de direction,

A. P. LESPERANCE,

Gérant.

Montréal 31 mai 1905.

raisonnable pour le capital qu'il a placé
dans ses affaires et pour les efforts qu'il
a faits, et nous croyons que, de cette
manière, il peut obtenir des bénéfices.

COMMENT DISPARAISSENT LES ANIMAUX

En dehors des produits comestibles
fournis par le corps des animaux, la dé-
pouille de ceux-ci, fait remarquer le
"Bulletin des Halles et Marchés", laisse
encore une diversité d'éléments desquels
on tire profit:

C'est ainsi que la peau de bœuf s'en
va alimenter les ateliers des tanneurs,
corroyeurs, etc. Outre ses emplois en
cordonnerie, le cuir en est refendu et
dédoublé en plusieurs épaisseurs, par
exemple pour faire des capotes de voiture.
Les cornes et les sabots sont trans-
formés par les fabriques en peignes, en
boutons, en tabletterie, coutellerie. En
feuilles minces, cette corne est très
transparente et sert pour faire des vitres
de lanterne; on la teint facilement, pro-
fondément et rapidement. Les déchets
de cornes inutilisables pour l'industrie
sont, d'autre part, expédiés aux fabri-
cants de bleu de Prusse, de prussiate de
potasse et de sels ammoniacaux; ou bien
encore ils sont réduits en poudre et for-
ment pour notre agriculture un puissant
engrais!

Les crins de la queue seront appro-
priés pour le rembourrage des coussins;
on les retrouvera aussi mués en crinières
de casques; les poils du dedans des
oreilles revêtiront la forme inattendue
de pinceaux fins.

Qui n'a connu cette espèce de matra-
que si en vogue jadis dans les campa-
gnes et qu'on appelait nerf-de-boeuf?
C'était tout uniment le ligament cervical
postérieur du bœuf [ou du cheval] des-
séché puis arrondi par l'industrie!

En plus de son emploi dans la confec-
tion des tripes, le pied du bœuf a de mê-
me une utilisation industrielle.

La baudruche est la membrane périto-
néale recouvrant l'intestin. La vessie
s'utilise pour l'exportation des graisses,
suifs, saindoux; pour fabriquer des bla-
gues à tabac. Son intestin grêle, soufré
et parcheminé, dotera la mode de fleurs
artificielles de prix.

La peau de mouton est refendue pour
la confection des sacs de dames, des por-
tefeuilles, des porte-monnaie, des chaus-
sures, des gants.

On fait de la peau de chèvre d'excel-
lents vêtements très chauds et imper-
méables; nos automobilistes en savent
quelque chose! Les maroquiniers et
parcheminiers, les fabricants de chaus-
sures de luxe, les gantiers, réclament la
peau de chevreau, car il est reconnu que
ce cuir est plus ferme, plus solide et plus
souple que celui du mouton.

Ce n'est que pour mémoire que nous

QUEBEC STEAMSHIP CO.

LIMITÉE.

ST. LAWRENCE LINE.

SS. "CAMPANA"

1700 Tonnes.

PARTIRA DE MONTREAL

(Quai Victoria.)

LUNDI, 3, 17 et 31 JUILLET

A 2 HEURES P. M.

et ensuite le lundi toutes les deux semaines
durant la saison; départ de Québec le jour sui-
vant à midi pour

Pointe aux Pères, Bassin de Gaspé, Mal-
baie, Percé, Cap Cove, Grande Ri-
vière, Summerside, Charlot-
teton et Pictou.

Excellentes commodités pour passagers.
Aucune cargaison n'est reçue après midi, le
jour du départ.

Pour fret, passage et salons, s'adresser à

J. G. BROCK & CO. AGENTS,

211 Rue des Commissaires, Montréal.

ARTHUR AHERN SECRETAIRE, QUEBEC.

R. WILSON SMITH

COURTIER EN DEBENTURES

Débitures Municipales, des Gouverne-
ments et des Chemins de Fer, achetées et
vendues. Débitures de premier ordre pour
placements de fonds en fidéi-dépôts, tou-
jours en mains.

GUARDIAN BUILDING,

160, rue Saint-Jacques, - - Montréal.

UBALDE GARAND, TANCRÈDE D. TERROUX

GARAND, TERROUX & CIE.,

BANQUIERS ET COURTIERS

116 Rue St-Jacques, MONTREAL

Effets de commerce achetés. Traités émis sur
toutes les parties de l'Europe et de l'Amérique.
Traités des pays étrangers encaissés aux taux les
plus bas. Intérêt alloué sur dépôts. Affaires tran-
sigées par correspondance

THE MOLSONS BANK

Incorporée par acte du Parlement en 1855.

BUREAU PRINCIPAL - - - - - MONTREAL

Capital Payé..... \$3,000,000.00

Fonds de Réserve..... \$3,000,000.00

BUREAU DE DIRECTION.

WM. MOLSON MACPHERSON, Président, S. H. EWING,
Vice-Président, W. M. Ramsay, J. P. Oleghorn, H.
Markland Molson, Lt. Col. F. O. Hénahaw, Wm. C. McIntyre,
JAMES ELLIOT, Gérant Général.

A. D. DUNFORD, Inspecteur en Chef et Surintendant de
Secoursales.

W. H. DRAPER, Inspecteur H. LOCKWOOD, } Asst. Int.
W. W. L. ORPHEMAN, }

SUCOURS SALES: Alvinston, O., Amherstburg, O.,
Arthabaska, Q., Aylmer, O., Brockville, O., Calgary,
Alb., - Chesterville, O., Chicoutimi, Q., Clinton, O.,
Exeter, O., Frankford, O., Fraserville, Q., Hamilton, O.,
Hensall, O., Highgate, O., Iroquois, Q., Kingsville, O.,
Knowlton, Q., London, O., Meaford, O., Montréal, Q., rue
Sainte Catherine, Montréal, Montréal Market & Harbour,
Place Jacques-Cartier, Morrisburg, O., Norwich, O., Otta-
wa, O., Owen Sound, O., Port Arthur, O., Québec, Q., Revels-
toke, B. C., Ridgetown, O., Simcoe, O., Smiths Falls, O.,
Sorel, St. Mary's O. Q., Ste-Thérèse de Blainville, Q.,
St. Thomas, O., Toronto, O., Toronto Jun., O., Trenton, O.,
Vancouver, B. C., Victoriaville, Qué., Wales, O., Waterloo, O.,
Winnipeg, Man., - Woodstock, O.

AGENCES à Londres, Paris, Berlin et dans toutes les
principales villes du monde.

Emission de Lettres de Crédit pour le commerce et lettres
circulaires pour voyageurs.

Attention sérieuse apportée aux-Collecteurs.

BANQUE DE MONTREAL

FONDEE EN 1817
 CONSTITUEE PAR ACTE DU PARLEMENT
Capital tout payé 14,000,000.00
Fonds de Réserve 10,000,000.00
Profits non Partagés 665,156.41

BUREAU PRINCIPAL: MONTREAL

BUREAU DES DIRECTEURS

LE TRÈS HON. LORD STRATHCONA AND
 MOUNT ROYAL, G.C.M.G., Président
 SIR G. A. DRUMMOND, K.C.M.G. Vice-Président
 A. T. Paterson, Eor., Hon. Robt. Mackay
 R. B. Angus, Eor., Sir W. C. MacDonald
 Edward B. Greenshields, Eor., R. G. Reid, Eor.,
 James Ross, Eor.,
 E. S. Clouston, — Gérant Général.
 A. Macnider, Inspecteur chef et Surint. des Succursales.
 H. V. Meredith, Asst. Gérant Général et Gérant à Montréal
 F. W. Taylor, Asst. Inspecteur, Montréal
 F. J. Hunter, Asst. Inspecteur, Winnipeg

SUCCURSALES EN CANADA

MONTREAL—C. W. Dean, Asst. Gérant.
Province d'Ontario:
 Almonte, Saratua, Sydney, N. E.
 Belleville, Stratford, Yarmouth, N. E.
 Brantford, St-Mary's, Manitoba
 Brockville, Toronto, Portage La Prairie
 Chatham, do rue Yonge, Winnipeg, Man.
 Collingwood, Wallaceburg, Territoires, N. O.
 Corn Wall, Prov. Québec: Calgary, Alberta
 Deseronto, Montréal, Edmonton,
 Ft. William, do Ave Papineau, Indian Head, Ass.
 Goderich, do Pte St-Charles, Lethbridge Alberta
 Guelph, do rue Seigneurs, Raymond
 Hamilton, do West End, Regina, Ass's.
 do Westmount
 do Québec,
 " Sherman Ave.
Colombie Ang.
 Kingston, Pro. Maritimes: Armstrong,
 Lindsay, Qbatham, N. B., Greenwood,
 London, Fredericton, N. B., Kellowna
 Ottawa, Moncton, N. B., Nelson,
 Paris, St-Jean, N. B., New Denver,
 Perth, Amherst, N. E. New Westminster
 Peterboro, Glace Bay, N. E. Rossland,
 Picton, Halifax, N. E. Vancouver
 Vernon,
 Victoria

ILE DE TERRENEUVE

St. Johns et Birch Cove, Bay of Islands.

DANS LA GRANDE-BRETAGNE

Londres.—Banque de Montréal 22 Archburch Lane E. G.
 ALEXANDER LANG, Gérant.

AUX ETATS-UNIS

New-York—R. Y. Hebben et J. M. Greata, agents, 59 Wall St
 Chicago—Banque de Montréal, J. W. de C. O'Grady, Gérant
 Spokane, Wash.—Banque de Montréal.

BANQUIERS DANS LA GRANDE-BRETAGNE

Londres—Banque d'Angleterre. The Union Bank of London,
 et Smith's Bank Ltd.
 The London and Westminster Bank. The National
 Provincial Bank of England.
 Liverpool—The Bank of Liverpool, Ltd.
 Ecosse—The British Linen Company Bank et succursales.

BANQUIERS AUX ETATS-UNIS

New-York—The National City Bank.
 The Bank of New-York, N. B. A.
 The National Bank of Commerce à N. Y.
 Boston—The Merchants National Bank.
 J. B. Moors & Co.
 Buffalo—The Marine Bank
 San Francisco—The First National Bank.
 The Anglo-Californian Bank, Ltd.

BANQUE DE SAINT-HYACINTHE

Bureau Principal: St-Hyacinthe, P. Q.

CAPITAL PAYE \$329,465
RESERVE 75 000

DIRECTEURS:

G. C. DESSAULLES, Président.
 J. R. BRILLON, Vice-Président.
 L. P. MORIN, V. B. SCOTTE,
 DR E. OSTIGUY, EUSEBE MORIN,
 JOS. MORIN
 W. A. MOREAU, L. F. PHILIE, Inspecteur.
 Caissier.

Succursales:

Drummondville, H. St-Amant, Gérant.
 S-Césaire, M. N. Jarry, gerant.
 Farnham, J. M. Bélanger, gerant.
 Iperville, J. F. Moreau, pro-gerant.
 L'Assomption, H. V. Jarry, gerant.

Correspondants:—Canada: Eastern Townships
 Bank et ses succursales. Etats-Unis: New-York,
 The First National Bank, Ladenburg, Thalman &
 Co.; Boston: Merchants National Bank.

Arthur W. Wilks J. Wilfrid Michaud
WILKS & MICHAUD,

Comptables, Auditeurs, Commissaires pour
 toutes les provinces.

Règlement d'affaires de Faillites.

211 et 212 Bâtisse Banque des Marchands

Téléphone Main 426 MONTREAL.

citerons la laine du mouton; on en connaît les usages. Parallèlement, le poil de chèvre est accaparé par la broserie fine, voire encore pour faire des cordages, des tresses, des chaussons de li-sière. On en peut tirer du crin; le poil de certaines races, qui atteint jusqu'à 25 centimètres, sert à confectionner des étoffes et des tapis, puis le déchet entre dans la fabrication des toiles de tentes. Que de ressources!

Quant aux issues du mouton, elles servent à une foule d'usages: la colle de peau, le noir animal, l'huile de pied, etc. Ce n'est pas tout:

Ses intestins grêles [ainsi que les boyaux du cheval] sont consommés en forte proportion par les fabricants d'instruments à corde, après avoir été trempés, râclés, triés selon blancheur, longueur et ténacité, refendus en longueur et filés. Avec l'enveloppe du cœur et le bonnet de la panse, on fabrique des blagues à tabac; la panse elle-même peut être employée à cette fin et sert en outre à la nourriture des chiens. On extrait aussi, d'autre part, de certaines parties de l'estomac du mouton, la muqueuse se par râclément: elle est recherchée ainsi par les droguistes pour la préparation de la pepsine. Puis encore, ce qui peut rester de ladite panse est cuit dans des chaudières avec de l'acide sulfurique, pressé par de puissantes machines hydrauliques, et fournit du suif.

Lorsque, fait remarquer notre confrère, toutes nos catégories d'industries se sont réparti la bête—chacune selon son but—il ne reste en réalité aucune trace: tout a en effet disparu, s'est évaporé, comme volatilisé dans l'espace!

LE COMMERCE DES AUTOMOBILES

Depuis le commencement de la présente année, les Etats-Unis ont exporté des automobiles et des pièces d'automobiles pour une valeur d'un million de dollars.

La première importation enregistrée aux Etats-Unis d'automobiles de construction étrangère date de l'année fiscale 1901, et comprend 26 automobiles d'une valeur de \$13,126. Depuis les importations ont augmenté constamment; de 26 unités qu'elles étaient en 1901, elles ont passé à 123 en 1904, tandis que leur valeur (y compris les pièces d'automobiles) a augmenté de \$17,471 en 1901 à \$1,416,303 dans l'année fiscale 1904.

Durant cette même année, la France a figuré dans les importations des Etats-Unis pour 86 pour cent, ce qui représente près de sept fois les valeurs réunies des automobiles importées de tous les autres pays. La France a ex-

BANQUE D'HOCHELAGA

Capital souscrit, - \$2,000,000
 Capital payé, - 2,000,000
 Fonds de Réserve, - 1,200,000

DIREC-
TEURS

F. X. ST-CHARLES, Eor, Président.
 R. BICKERDIKE, M.P., Vice-Président
 Hon. J. D. ROLLAND
 J. A. VAILLANCOURT, Eor.
 ALPHONSE TURCOTTE, Eor.
 M. J. A. PRANDERGAST, Gérant-général,
 C. A. GIROUX, Gérant local
 F. G. LEDUC, Assistant-Gérant,
 O. E. DORAIS, Inspecteur.

BUREAU PRINCIPAL: MONTREAL

SUCOURSALES: Québec, St-Roch, Trois-Rivières, Joliette, sorel, Valleyfield Louiseville Sherbrooke Ste-Martine, P. Q., St-Jérôme, Vankeek Hill, Ont., St-Boniface, Man., Winnipeg, Man., St-Henri, près Montréal; Montréal: 1833 Ste-Catherine, 1756 Ste-Catherine, 2217 Notre-Dame Hochelaga et Pointe St-Charles.

CORRESPONDANTS:

National Park Bank.
 National City Bank.
 The National Bank of N. A.
 Importers and Traders Nat. Bank.
 Merchants Nat'l Bank.
 M.M. Ladenburg, Thalman & Co.
 Heidelberg, Ickelheimer & Co.
 Kountz Brothers.
 International Trust Co.
 National Shawmut Bank.
 National Bank of Redemption.
 The Philadelphia National Bank.
 The Fourth Street National Bank
 National Live Stock Bank.
 Illinois Trust and Savings Bank.
 Clydesdale Bank, limited.
 Crédit Lyonnais de Paris.
 Crédit industriel et commercial.
 Comptoir National d'escompte de Paris.
 Crédit Lyonnais.
 Société Générale.
 Crédit Industriel et Commercial.
 Comptoir Nat'l d'Escompte de Paris.
 Crédit Lyonnais.
 Berlin, Allem. Deutsche Bank.
 Vienne, Autr. Banque I.R.P. des Pays Autrichiens.
 Rotterdam, Hol. Banque de Rotterdam.
 Lettres de Crédit émises payables dans toute les parties du monde.
 Intérêts alloués sur dépôts d'épargne.

La Banque Nationale

Bureau Central: QUEBEC.

\$1,500,000.00 - Capital
 500,000.00 - Fonds de Réserve
 83,166.25 - Profits indivis
 90,000.00 - Payées en Dividendes

Six pour cent d'intérêt sur le capital-action.
 Trois pour cent d'intérêt sur les dépôts.
 Vingt-neuf succursales dans la Province.
 Facilités étonnantes de transiger offertes à tous.
 Personnel habile et dévoué aux intérêts de notre clientèle.

BUREAU DE DIRECTION:

RODOLPHE AUDETTE, Président.
 L'hon. Juge A. CHAUVEAU, Vice-Président.
 VITOR CHATEAUVERT.
 NAZ. FORTIER.
 B. LALIBERTE.
 NAD. RIOUX.
 VICTOR LEMIEUX.
 P. LAFRANCE, Gérant.
 NAP. LAVOIE, Inspecteur.

GEO. GONTHIER,

EXPERT COMPTABLE ET AUDITEUR
 Représentant "The Account, Audit Co'y, Ltd. of New York. Spécialités: Auditions de livres, Organisations de Comptabilités et Règlements de Successions
 11 et 17 Côte de la Place d'Armes, Montréal.
 TEL. BELL, MAIN 2113.

porté aux Etats-Unis 368 automobiles d'une valeur de \$1,117,494, tandis que les automobiles importés de tous les autres pays sont au nombre total de 55, évalués à \$176,666.

New-York, Boston, Chicago, Newport, R.I., et Philadelphie sont, dans l'ordre indiqué, les principaux ports où arrivent aux Etats-Unis les automobiles de fabrication étrangère. Le nombre et la valeur de ces véhicules importés reçus dans chacun de ces ports l'année dernière sont les suivants: à New-York, 368 d'une valeur de \$1,106,128; à Boston, 41, d'une valeur de \$121,262; à Chicago, 10, d'une valeur de \$19,897; à Newport, 6, d'une valeur de \$19,048; et à Philadelphie, 4, d'une valeur de \$17,167. D'autre part 4 automobiles évalués ensemble à \$10,668 entrèrent aux Etats-Unis par les ports de Newark, St-Louis Mobile et San-Francisco.

Les droits payés sur toutes ces importations se sont élevés, depuis 1901, à \$1,373,835.

Les exportations d'automobiles de fabrication domestique n'ont été enregistrées que depuis 1902. Dans cette même année, les exportations totales de ces véhicules et de pièces d'automobiles se sont élevées à \$948,528; en 1903, elles se sont élevées à \$1,207,064 et, en 1904, elles ont atteint le chiffre de \$1,895,605. D'autre part, pendant les dix mois de l'année fiscale 1905, pour lesquels les chiffres sont connus, le total des exportations est de \$1,876,063, ce qui représente une valeur de plus de \$2,200,000, pour l'année entière se terminant ce mois-ci.

Le Royaume-Uni et le Canada prennent environ les trois-quarts des automobiles et parties d'automobiles exportés des Etats-Unis. Pendant l'année fiscale 1904, des automobiles et parties d'automobiles de fabrication domestique ont été exportés des Etats-Unis pour une valeur de \$1,895,605, dont \$1,020,681 pour l'Europe, principalement pour le Royaume-Uni, \$498,799 pour l'Amérique du Nord, principalement pour le Canada et \$376,125 pour d'autres pays.

Les exportations d'automobiles de fabrication domestique ont plus que compensé les importations d'automobiles construits à l'étranger, chaque année pour laquelle ces opérations commerciales ont été enregistrées.

(New England Grocer.)

HORMISDAS CONTANT, Entrepreneur
Plâtrier, 609 Berril. Phone Bell E. 1177

Maison Fondée en 1870.

Auguste Couillard

Importateur de

FERRONNERIE ET QUINCAILLERIE
VERRÉS A VITRES, PEINTURES, ETC.

Spécialité: Poêles de toutes sortes.

Nos. 233 à 239 rue St-Paul

Voutes 12 et 14 St-Amable, MONTREAL.

La maison n'a pas de commis voyageurs et fait bénéficier ses clients de cette dépense Attention toute spéciale aux commandes par la malle. Messieurs les marchands de la campagne seront toujours servis aux plus bas prix du marché.

PAIN POUR OISEAUX Est le "Cottam Seed," fabriqué d'après six brevets. Marchandise de confiance; rien ne peut l'approcher comme valeur et comme popularité. Chez tous les fournisseurs de gros.

W. LAMARRE & CIE

Marchand de

BOIS ET CHARBON

Foin, Paille, Avoine, etc.

242 AVENUE ATWATER.

Correspondance

solicitée.

Près St-Jacques.

Bell Tel. Mount 609

ST-Henri

Marchands 1324.

Ontario Silver Co., Limited,
NIAGARA FALLS, Canada.

Manufacturiers de

**CUILLERS, FOURCHETTES, COUTEL-
LERIE et ARTICLES EN PLAQUÉ.**

Demandez notre catalogue et nos cotations.

Tel. Main, 551-2705. Tel. March., 51.

GRAVEL & DUHAMEL

IMPORTATEURS DE

Fournitures de Sellerie et Garosserie

SPÉCIALITÉS :

Garnitures pour harnais, Tops, Roues, Trains
Cuirs à bourrer, Vernis et Peinture.

Et en général tout ce que nécessite la fabrication des voitures.

276 Rue St-Paul, 177 des Commissaires

McArthur, Corneille & Cie

Importateurs et Fabricants de

Peintures, Huiles, Vernis, Vitres, Produits Chimiques et Matières Colorantes de tous genres.

Spécialité de Colles-fortes et

d'Huiles à Machineries.

Demandez nos prix.

310, 312, 314, 316 rue St-Paul
MONTREAL.

LA TOURBE SERVANT A LA FABRICATION DU PAPIER

Il y a deux ans environ, un renouveau d'intérêt se manifesta en Ecosse et en Irlande au sujet de l'utilisation de la tourbe, comme substance propre à la fabrication du papier, du coton, etc. Les insuccès encourus auparavant dans de nombreuses entreprises, petites ou grandes, n'ont pas empêché des capitalistes de placer des capitaux dans de nouvelles usines, dont deux sont en opération depuis quelque temps. Leur produit principal est le papier d'emballage. On ne peut pas dire que cette industrie soit sortie de la période expérimentale, ni qu'elle promette des résultats très importants.

Les difficultés rencontrées par les premiers expérimentateurs n'ont pas été complètement surmontées, et sont encore des obstacles sérieux à l'usage économique de la tourbe.

Ce sont: 1. Le procédé fastidieux et coûteux employé pour se débarrasser de la saleté, obligeant à faire bouillir de grandes quantités de soude; 2. Le manque de fibre suffisante dans la tourbe, nécessitant l'addition d'autres matières, telles que vieux sacs, cordages, chanvre, etc., pour faire du papier propre aux usages des épiciers, marchands de nouveautés, et autres commerçants (je suis informé que peu de papier de tourbe actuellement sur le marché contient plus de 75 pour cent de tourbe); 3. l'impossibilité apparente de blanchir suffisamment la pulpe de tourbe, ce qui veut dire qu'on ne peut produire que du papier brun.

En raison de ces obstacles et du bas prix du papier fait de paille et de pulpe de bois, le papier de paille allemand se vendant sur le marché à \$34 la tonne de 2,240 livres, il n'est pas surprenant que l'industrie du papier de tourbe ait fait de lents progrès. Une chose en faveur du papier de tourbe peut faire que son emploi se répande pour certains usages, c'est, disent les manufacturiers, qu'il chasse les mites.

(Rufus Fleming, consul, dans le "Scientific American.")

Vous ne pouvez pas prendre de truite dans une grenouillère, quelle que soit l'amorce dont vous vous servez. Assurez-vous de la valeur de la publication à laquelle vous confiez votre annonce, assurez-vous surtout que votre annonce est correcte.

A VENDRE

Collection du "Prix Courant"

Nous pouvons fournir les collections du "Prix Courant" à raison de \$2.50 reliées et \$2.00 non reliées, par année.

L'ASSURANCE MONT-ROYAL

Compagnie Indépendante (Incendie)
 Bureaux : 1720 rue Notre-Dame
 Coin St-François-Xavier, MONTREAL
 RODOLPHE FORGET, Président.
 J. E. CLÉMENT Jr., Gérant-Général.

"La Foncière"

Compagnie d'Assurance Mutuelle
 contre le Feu.

Bureau Principal : 15 Cote St-Lambert, Montreal

On demande des Agents intelligents et actifs, partout où la Compagnie n'est pas représentée. Contrat avantageux; commissions rémunératrices.

Demandez notre prospectus. S'adresser aux bureaux de la Compagnie.

LA PROVINCIALE

Assurance-Mutuelle-Incendie

Bureau-chef: EDIFICE GUARDIAN
 160, RUE ST-JACQUES
 MONTREAL.

Sécurités absolues. Taux raisonnables.
 AGENTS demandés dans toutes les localités.

LA

Provident Savings Life

ASSURANCE SOCIETY OF N. Y.

LA MEILLEURE COMPAGNIE
 POUR les ASSURÉS et les AGENTS

Les agents habiles et les personnes recherchant une position rémunératrice, peuvent s'adresser au bureau principal ou à aucun des agents généraux de la compagnie.

Bureau Principal pour la Province de Quebec:
 185, rue St-Jacques, - MONTREAL.

Les Meilleurs Agents désirent

représenter une compagnie digne de leurs efforts — une compagnie qui veuille reconnaître le travail bien fait.

Un homme d'énergie et de caractère — même s'il est inexpérimenté — arrivera au succès en vendant les Contrats d'accumulation Garantis de

The Canada Life

Bureau Principal: - TORONTO.

Assurances

LA CONCURRENCE ET L'UTILITE
 DES CONCURRENTS

(Suite).

Chaque fois que je n'ai pas de raison spéciale à donner à un homme pour l'inciter à prendre une assurance, je lui demande de le faire comme une faveur pour moi. Je peux toujours dire en toute conscience que j'ai besoin de nouvelles applications et j'ai réussi par ce moyen, quand tout autre argument manquait son but. Je reconnais que je dois à mes rivaux beaucoup de stratagèmes de cette espèce. Nous ne pouvons pas vendre d'assurance à moins que nous ne nous adressions à l'esprit des personnes et, pour cela, il faut leur parler. Les concurrents nous fournissent un sujet de conversation; comme il est quelquefois plus facile de comprendre les choses au moyen d'exemples, prenons-en un dans les machines.

Il y a peut-être quelque chose comme une douzaine de types différents de clavigraphes sur le marché; ils se ressemblent tous en ce sens qu'ils fonctionnent bien, l'utilité d'une machine particulière dépendant de l'habitude qu'en a celui qui la fait fonctionner. Il y a bien des méthodes d'appliquer les principes de la mécanique à ces machines, telles qu'un clavier double ou simple, une écriture visible ou invisible; mais pour tous les buts ordinaires que doivent remplir ces machines, il n'y a absolument pas de différence entre elles, elles écrivent toutes et toutes répondent à ce qu'on leur demande. Toutefois, les différences de construction sont ce qui sauve les vendeurs. Ils exploitent ces différences, font des démonstrations pratiques, montrent en les comparant les points faibles d'autres machines et ainsi ils font preuve d'une inspiration et d'un enthousiasme de paroles qui confondent le client.

La même chose est vraie des polices d'assurance sur la vie. Il est certainement désirable qu'on mette un terme aux injures dont les agents couvrent leurs concurrents et qui quelquefois dégradent la sollicitation; mais la comparaison de contrats de sa compagnie avec ceux d'autres compagnies est souvent d'une grande aide pour le solliciteur, parce qu'elle lui donne un sujet de conversation, met en éveil ses facultés mentales, permet au client de voir les choses par lui-même; telles sont quelques-unes des manières par lesquelles les concurrents nous aident. Il y en a encore beaucoup d'autres, mais j'ai déjà écrit trop longuement à ce sujet.

(ETABLIE 1853)
The Phenix Insurance Company
 OF BROOKLYN
 TOTAL DE L'ACTIF - - \$7,112,413.30
Robert Hampson & Son, Agents,
 39 rue St-Sacrement, Montréal

Pour une BONNE POLICE d'ASSURANCE CONTRE l'INCENDIE sur votre Magasin, Manufacture, Ménage, etc.
 Voyez, Ecrivez ou Téléphonez à
ISIDORE CREPEAU,
 4 Batisse New-York Life:— Phone. Main 2367
 Satisfaction garantie.

COMPAGNIE MONTREAL-CANADA.
 d'Assurance contre l'Incendie
 Ci-devant
 LA COMPAGNIE d'ASSURANCE MUTUELLE
 CONTRE LE FEU DE LA CITE DE MONTREAL.
 ETABLIE EN 1859
 Capital autorisé - - - \$1,000,000.00
 Actif net excédant - - - 480,000.00
 Dépot au gouvernement du Canada pour la garantie des porteurs de polices - - - 60,000.00
 Sinistres payés à date - - - 388,021.10
 Cie indépendante. Taux modérés.
 A. A. LABRECQUE, Président.
 J. B. LAFLEUR, Gérant
 BUREAU PRINCIPAL:
 59 rue St-Jacques, Edifice "La Presse"
 MONTREAL
 On demande des agents pour les localités non représentées.

WESTERN
 Assurance Co.
 Compagnie d'Assurance contre l'Incendie et sur la Marine
 INCORPORÉE EN 1851
 CAPITAL PAYÉ - - - \$1,500,000
 ACTIF, au-delà de - - - 3,300,000
 REVENU ANNUEL, au-delà de 3,890,000
 Bureau Principal: TORONTO, Ont.
 Hon. GEO. A. COX, Président.
 J. J. KENNY Vice-Prés. et Directeur-Gérant
 C. C. FOSTER, Secrétaire.
 Succursale de Montréal:
 189 rue Saint-Jacques.
 ROBT. BICKERDIKE, Gérant.

S. T. WILLET, F. GAUTHIER,
 PRESIDENT. SECRÉTAIRE
"EQUITABLE"
Mutual Fire
Insurance Co.
 Une des plus fortes Compagnies locales.
 UN SURPLUS DEPASSANT \$126,000.00
 160 RUE ST-JACQUES
 TEL. MAIN 4535

LA PROFESSION D'AGENT D'ASSURANCE

[Par George T. Dexter, dans le "Weekly Underwriter".]

En traitant ce sujet, je n'entrerais pas dans une discussion futile, au sujet de savoir si, oui ou non, la situation d'agent d'assurance sur la vie est une profession. J'affirme simplement qu'elle devrait être considérée comme une profession, et je traiterai la question au point de vue de ceux pour qui elle est une profession. Je ne m'occuperai donc pas de cette classe d'hommes irrésolus, qui n'ont jamais envisagé leur travail autrement que comme un pis-aller temporaire et qui méditent constamment, si toutefois ils peuvent méditer quelque chose, sur les moyens d'abandonner au plus tôt leur situation, pour en obtenir une autre qui leur convienne mieux.

Le jeune homme qui étudie les avantages que procure la situation d'agent d'assurance sur la vie, devrait considérer ce qui a été accompli par ceux qui regardent cette position comme celle de toute leur vie et qui y consacrent entièrement leur temps et leur énergie. A ce point de vue, les émoluments, les chances d'avancement, les profits sociaux et matériels que cette situation procure, soutiennent favorablement la comparaison avec ceux fournis par d'autres professions.

Dans une certaine grande ville, une simple agence dispose d'un personnel de cent hommes actifs dont les salaires moyens, pendant l'année 1904, ont été de \$2,870 pour chacun. Ce sont des hommes à l'esprit cultivé, d'une bonne position sociale, qui, pour la plupart, n'ont jamais fait autre chose que de l'assurance, et qui peuvent tous être regardés

comme d'excellents représentants de cette classe d'hommes pour qui l'assurance sur la vie est une profession.

Une comparaison avec un nombre égal d'avocats, de religieux, de médecins, de professeurs ne sera pas au désavantage des agents d'assurance sur la vie, quant à ce qui concerne les revenus, la position sociale ou la profession.

La carrière d'agent d'assurance sur la vie offre à ses adhérents une plus grande liberté et une plus grande indépendance que toute autre. L'agent d'assurance sur la vie se choisit son patron, le champ de ses opérations, et se fixe ses heures de travail. Il combine des plans lui-même et les exécute suivant son bon plaisir. Il n'est l'esclave de personne, et ne craint pas les revers commerciaux ou la perte de son emploi, car il n'est jamais sans emploi, excepté s'il le veut bien.

Il ne faut pas oublier cependant que cette condition même de liberté et d'indépendance, cette liberté d'action oc-

troyée à l'agent d'assurance sur la vie porte en elle les semences de sa propre perte. Etant son maître, il est porté à être trop indulgent envers lui-même. Libre d'aller et venir comme il l'entend, de travailler quand cela lui plaît, de ne rien faire, s'il en a l'idée, il devient négligent et indifférent et gaspille un temps précieux. Voyant la possibilité d'abandonner temporairement son travail pendant un mois ou un an, et de le reprendre avec moins de détrimment en apparence que dans toute autre profession, il est enclin à compter sur des événements inattendus et à s'égarer dans une ligne étrangère à la sienne, essayant de nouveaux plans et exploitant de nouveaux projets. Ainsi un des principaux avantages de la carrière d'agent d'assurance sur la vie peut tourner en traquenard pour ceux qui manquent de persévérance et de fixité dans leurs idées. Il chassera de bonne heure de la profession les hommes instables et irrésolus, qui sont destinés à l'insuccès dans quelque chose qu'ils entreprennent.

La carrière d'agent d'assurance sur la vie est celle qui rapporte le plus vite des bénéfices pour le travail fait. Le jeune avocat doit attendre la clientèle, le médecin doit attendre les malades, l'instituteur doit attendre un engagement. Les préjugés de profession interdisent au médecin ou à l'avocat de solliciter la clientèle ou de faire de la publicité. D'autre part, l'agent d'assurance sur la vie qui sollicite de la manière la plus intelligente et qui fait la publicité la plus judicieuse est celui qui s'attire le plus sûrement l'approbation de ses confrères et de ses patrons, et qui arrive le plus vite au succès le plus grand.

(A suivre).

THE METROPOLITAN LIFE INS. CO.

Incorporée par l'état de New-York.
La Compagnie du Peuple, par le Peuple, pour le Peuple.
ACTIF : \$128 064,315.24

A plus de polices payant primes en force (11 ans) aux Etats-Unis et au Canada que n'importe quelle autre compagnie et pendant chacune des dix années passées a accepté et émis plus de polices nouvelles en Amérique que n'importe quelle autre compagnie

MOYENNE D'UNE JOURNEE D'OUVRAGE.

Réclamations payées.....	391	
Polices échnes.....	6,561	
Nouvelles Assurances inscrites		Par jour { \$1,426,700.56
Palements aux porteurs de Polices et additions à la Réserve...		
Actif accru.....		{ \$114,060 67
		{ \$ 73,326.81

A déposé avec le Gouvernement du Dominion pour la protection des détenteurs de polices au Canada en titres Canadiens, plus de **\$2,600,000.00.**
\$1,470,424,281.00 d'assurances en vigueur sur 8,029,996 polices.

THE CANADIAN LLOYDS OF MONTREAL.

(OCEAN MARINE INSURANCE)

Sécurité totale excédant \$2,000,000.00.

(Deux millions de dollars).

La plus parfaite organisation du genre au Canada.

MASTAI PAGNUELO, Procureur,

BATISSE BANQUE DU PEUPLE.

MAIN 279.

N. B.—Correspondance Sollicitée.

97 RUE ST-JACQUES

MAIN 279.

HENRY E. DUNN, PRESIDENT.

ETABLIE EN 1849

L'AGENCE MERCANTILE BRADSTREET

THE BRADSTREET CO., Propriétaires.

Bureau Exécutif : 346 et 348, BROADWAY, NEW-YORK.

Succursales dans les principales villes des Etats-Unis et du Canada, du continent Européen, en Australie et à Londres, Ang.

La Compagnie Bradstreet est la plus ancienne et, financièrement la plus forte organisation en son genre—travaillant dans un seul intérêt et sous une direction unique—avec des ramifications plus étendues, avec plus de capital engagé dans son entreprise et une dépense d'argent plus considérable pour l'obtention et la dissémination d'informations qu'aucune institution similaire au monde.

DOMINION OF CANADA

HALIFAX, N.S. Metropole Bldg, 191 Hollis
HAMILTON, Ont. 39 James St., South
LONDON, Ont. 365 Richmond
MONTREAL, Que. Batisse Banque Imperiale
OTTAWA, Ont. Cor. Bank & Sparks

WINNIPEG Man. 65 Main & McDermott
QUEBEC, Qué. Richelleu Bld, 46 Dalhousie
ST. JOH V, N.B. 74 Prince William
TORONTO, Ont. McKinnon Bldg. Jordan & Melinda
VANCOUVER, B.C. Cor. Hasting West & Gamble

BUREAU DE MONTREAL; 286 RUE ST-JACQUES, - JOHN A. FULTON, SURINTENDANT.