

**PAGES
MANQUANTES**

LE PRIX COURANT

REVUE HEBDOMADAIRE

Commerce, Finance, Industrie, Propriété Foncière, Assurance

Publié par ALFRED et HENRI LIONAIS, éditeurs-propriétaires, au No 25 rue Saint-Gabriel, Montréal, Téléphone Bell Main 2547, Boîte de Poste 917. Abonnements: Montréal et Banlieue, \$2.00; Canada et Etats-Unis, \$1.50; France et Union Postale, 15 francs. L'abonnement est considéré comme renouvelé, à moins d'avis contraire au moins 15 jours avant l'expiration, et ne cessera que sur un avis par écrit, adressé au bureau même du journal. Il n'est pas donné suite à un ordre de discontinuer tant que les arrérages et l'année en cours ne sont pas payés.

Adresser toutes communications simplement comme suit: **LE PRIX COURANT, MONTREAL, Can.**

Vol. XXIV

VENDREDI, 23 JUN 1899

No 12

COMMERCE, INDUSTRIE, FINANCE

Comme le PRIX COURANT l'avait annoncé, la société des Commis-épiciers a dignement célébré sa fête patronale dimanche dernier. Le matin, il y a eu procession, puis on s'est rendu à l'église Ste-Brigide où la messe a été chantée par M. l'abbé Roux, assisté de MM. les abbés Mongeau et Comtois, vicaires de la paroisse. Le chœur de chant sous la direction de M. Perrault, maître de chapelle, a exécuté la messe du 2ème ton, avec accompagnement d'orchestre.

Durant la messe, il y a eu bénédiction d'une immense pyramide de 400 pains, don de l'association aux pauvres de Ste Brigide.

Les quêteurs étaient MM. O. Lan-
glois, J. O. Villeneuve, N. Brisson,
O. Bergeron et J. C. Marchand.

M. le curé Lonergan a prononcé le sermon.

Après la messe, on s'est rendu à la salle St Joseph, où le président, M. Migneron, a remercié les personnes présentes d'être venues en aussi grand nombre. Puis il y a eu des discours prononcés par MM. Thomp-
son, président de l'Union St Joseph; Jos Lambert, représentant l'Asso-
ciation St-Jean-Baptiste; M. Raby,
de l'Association des Épiciers; le
Dr Plouffe, médecin-examineur de

la Société, et notre confrère M. Sta-
nislus Côté.

Dans le parcours de la procession, la Garde-Indépendante Ville-Marie, sous le commandement de M. Joseph Comte, et les Forestiers Royaux ont été admirés pour leur bonne tenue.

A huit heures du soir, il y a eu banquet à la salle St Joseph, splen-
diquement décorée pour la circons-
tance.

M. Migneron présidait, ayant à sa gauche MM. Arthur Roy, J. O. Levesque, Jos Ethier, L. Martin, J. O. Villeneuve, Daniel Richard, et à sa droite, MM. l'échevin Lareau, Jos Lambert, Dr Plouffe, O. Massicotte, E. Massé, A. Mirault et Jos Fortin.

Un bon nombre de dames étaient présentes.

Durant le banquet, MM. Ed. Letourneux, C. St Jean, A. Archambault et Théo. Letourneux, ont exécuté un joli programme de mu-
sique.

Le banquet dont les mets étaient exquis, a été servi par M. Fred. Hodge, de la maison Chase, Sanborn, qui n'a rien épargné pour satisfaire les convives.

Les santés suivantes ont été proposées: La Reine, le Clergé, les gouvernements, le conseil de ville, les sociétés sœurs, les invités, les dames et la presse.

MM. J. O. Levesque, D. Richard,

A. Ethier, de la maison Laporte, Martin et Cie ; J. Stewart, voyageur de commerce de la maison Heintz, fabricants de marinades et Fred. Hodge représentant la maison Chase & Sanborn et Arthur Roy, au nom de la Société des Commis-Marchands, ont répondu à la santé des invités, ainsi que M. l'échevin Lareau, qui représentait les Forestiers Royaux. Le santé des dames a été proposée par M. J. O. Levesque, réponse par M. A. L. Désaulniers, de la maison L. Chaput, Fils & Cie.

A la santé des voyageurs de commerce ont répondu M. Duckworth représentant la "Blue Ribbon Tea Co," et M. O. Massicotte.

Au commencement du banquet, le président a donné lecture d'une lettre d'excuses de M. l'échevin Dupré, retenu chez lui par la maladie.

Voici les noms des officiers de la société des Commis Epiciers.

E. Migneron, président ; O. Langlois, 1er vice-président ; J. O. Villeneuve, 2me vice-président ; F. X. Plouffe, médecin de la société ; J. Fortier, sec.-trésorier ; E. Bazinet, asst. sec.-trésorier ; N. Bisson, sec.-archiviste ; Z. Martineau, 1er commissaire ordonnateur ; J. N. Paradis, 2me commissaire ordonnateur ; E. Turgeon, sec.-correspondant ; M. Joly, visiteur des malades ; Révd M. Bédard, P. S. S., chapelain.

Le comité d'organisation de la fête patronale se composait de MM. E. Migneron, O. Langlois, J. B. E. Poirier, O. Bergeron et A. L. Désaulniers. Il a droit à des félicitations pour le succès incontestable de la démonstration.

Depuis le début de l'année, la presse américaine nous avisait périodiquement des pourparlers qui étaient engagés entre les différents "rois" des pétroles, chemins de

fer, etc., en vue de constituer une Société destinée à accaparer la production du cuivre du monde entier en achetant les mines qui exploitent le minerai de ce métal. Le trust constitué sous la dénomination de "The Amalgamated Copper Cy of New-Jersey" n'est qu'au capital de 375 millions et n'englobe que les sociétés suivantes : Butte and Boston, Isle Royale, Parrott, Wasnoe, Utah, Centaurial et Anaconda, qui représentent environ la moitié de la production des Etats-Unis.

Les autres mines telles que Calumet et Hécla, Quincy, United Verde, Copper Queen, Détroit Arizona, Mountain, etc., n'ont pas adhéré à la combinaison, de sorte que l'on ne peut encore entrevoir exactement quelle sera l'influence de ce trust sur le marché du métal. Le Conseil de cette nouvelle Société est composé de MM. Marcus Daly, de l'Anaconda, président ; H. H. Rogers, de la Standard Oil, vice-président ; William J. Rockefeller, fils de William Rockefeller, secrétaire et trésorier. Les autres administrateurs sont J. Stilmann (National City Bank), Olcoot (Central Trust Cy), Bacon (J.-P. Morguan & Co.) et M. Flower.

On annonce d'autre part que la maison L. Hirsch et Co. effectue la fusion des compagnies cuprifères suivantes :

Elmore's Patent Copper Depositing Company Limited ; Elmore's Foreign and Colonial Patent Copper Depositing Company, Limited et Elmore's American and Canadian Patent Copper Depositing Company Limited.

Elle fournira une somme de 20,000 liv. st. en espèces pour le fonds de roulement. Les actionnaires de cette Compagnie seront prochainement convoqués en assemblée extraordinaire pour examiner le projet. Il est question de constituer une Compagnie au capital de 700,000 liv. st.

La French Elmore Co. sera également comprise dans la fusion.

La hausse du prix du cuivre a bien fait se ralentir la consommation mais dans des proportions très faibles. Le cuivre est devenu indispensable à une foule d'industries modernes et quelle que soit la part attribuée à la spéculation dans la hausse actuelle des cours, nous estimons que ce métal se maintiendra longtemps encore à des prix élevés.

* **

M. E. W. Cox, de Toronto, a été nommé assistant directeur général de la Compagnie d'assurance sur la vie, Canada.

M. H. B. Walker a été nommé trésorier de la même compagnie. M. A. G. Ramsay demeurera président et gérant général de la compagnie.

M. Cox était gérant de l'agence de la compagnie à Toronto, et M. Walker gérait les affaires de la succursale de la Banque Canadienne du commerce à Chicago.

Les nouveaux promus entrèrent dans leurs nouvelles fonctions le premier juillet.

* **

Comme on pouvait s'y attendre, d'ailleurs, étant connus, les liens de sympathie qui unissent le personnel des employés de la Banque d'Hochelaga à leur digne président, M. F. X. St-Charles dont nous avons noté, la semaine dernière, le généreux don fait aux employés de la banque, a été l'objet d'une flatteuse démonstration, samedi dernier. Des incidents de la nature de celui que nous avons relaté ne peuvent que stimuler le zèle et le dévouement du personnel qui n'en est plus, du reste, à faire ses preuves.

* **

L'effet des droits compensateurs aux Etats-Unis ressort clairement du relevé suivant qui fait voir que les importations d'Europe ont sen-

siblement diminué dès 1898, première année complète d'application de ces droits.

Importations de sucre de betteraves et de cannes en tonnes de 2,000 livres, pour les années 1896 à 1898 :

Pays	1898	1897	1898
	Tonnes	Tonnes	Tonnes
Autriche Hongrie	27,459	41,782	1,174
Belgique.....	45,362	55,980	---
Allemagne.....	435,964	570,134	224,962
Hollande.....	3,722	43,491	9,166
France.....	---	1,194	8
Reste de l'Europe	10,718	---	---
Cuba.....	210,297	240,814	202,563
Philippines.....	63,507	18,637	30,604
Autres pays.....	1,158,393	1,078,571	1,155,114
Total.....	1,955,422	2,050,603	1,713,011

* **

Parmi les nouvelles apportées par le dernier courrier du Tonkin, il en est une qui mérite d'être signalée et qui montre quelles sont les ressources de ce beau pays autrefois si calomnié. C'est un rapport du colonel Beylié sur les postes du territoire militaire de Yen Bay et dont nous extrayons le passage suivant :

“Le poste de Talé est situé dans un cirque de 500 hectares ; il est très bien installé et possède un casernement confortable. Les jardins potagers donnent des résultats magnifiques ; ainsi les choux atteignent 1 m. 50 de diamètre, les radis 80 centimètres de circonférence, les choux de Bruxelles et les asperges sont à l'avenant. Toutes les fleurs de France réussissent ainsi que les arbres fruitiers. Le pays a la température de la Provence ou de l'Espagne, mais elle est plus égale, moins chaude en été et moins froide en hiver. La neige se montre sur les hauts sommets. Les vallées et plaines voisines ont pareil climat et fertilité. Le colonel a fait planter 110 arbres fruitiers, pêcheurs, abricotiers, poiriers, cerisiers et vignes, venus de France. Tout a parfaitement pris et tous les arbustes bourgeonnaient quelques jours après.

Avant un an, et sûrement dans deux ans, les fruits arriveront à Hanoï en trois jours."

Que dites-vous de ces choux de Talé de 1 mètre 50 de diamètre et de ces radis de 80 centimètres ? Il faut vraiment l'autorité d'un rapport officiel pour croire à ces dimensions dignes du pays de Gargantua.

* **

Le Pacifique Canadien a inauguré dimanche un nouveau convoi pour Vancouver. Le trajet à l'avenir se fera en 100 heures.

La distance se trouve ainsi franchie en 12 heures de moins de temps que ne l'a fait, jusqu'ici, aucune ligne de chemin de fer. La gare Windsor était bondée de curieux pour assister au départ de ce convoi appelé *Imperial Limited*. M. Shaughnessy inaugure avec grand éclat son règne comme Président de la grande Compagnie du Pacifique.

Le départ s'est effectué à 9½ hrs. Le convoi était en charge du conducteur J. Hibbard. Le train se composait de la locomotive No 264, conduite par P. Rowe et construite aux ateliers du C.P.R. ; on y voyait attaché un char à bagages et un pour l'express; un char de 1re classe, un char réfectoir et un char dortoir. Le convoi sera à Winnipeg, à 6.30 mardi matin, à Calgary à 8.10 mercredi matin, et à 1.15 h., jeudi après-midi, l'*Imperial* sera rendu à destination, ayant parcouru ainsi une moyenne de 30 milles à l'heure depuis son départ de Montréal.

La valeur de l'*Imperial Limited*, tel qu'il était, lors de son départ, était de de \$70,000.

À Vancouver, le train de l'*Imperial Limited* est parti à la même heure qu'à Montréal et une foule compacte s'est rendue à la gare pour assister au départ.

* **

La chèvre attire actuellement une très grande attention. Les impor-

tations de peaux de chèvre en 1898, ont été de 30 0/0 plus élevées qu'en 1897. Il en fut importé en 1898 en chiffres ronds 29,500,000 kil. et en 1897, 22,700,000 kil. Cette énorme importation n'empêche pas les fabricants de chevreau glacé d'être incapables de fournir tous les choix qui leur sont demandés, aussi les fabricants de chaussures achètent autant de cuir qu'ils peuvent en obtenir. L'exportation ayant considérablement augmenté et le chevreau étant beaucoup plus employé pour la chaussure d'homme, il s'est produit une demande extraordinaire de cette matière. Si l'approvisionnement ne s'élargit pas, il y aura sûrement disette de chevreau.

Le marché est très ferme.

On a fréquemment conseillé de faire en grand l'élevage de la chèvre en France, mais rien de pratique n'a encore été tenté. Peut-être en sera-t-il bientôt autrement, et tout le monde pourrait-il porter des chaussures faites avec le chevreau glacé actuellement sans rival.

* **

Le service de correspondance par pigeons voyageurs entre les paquebots en route et la terre, dont nous avons à plusieurs reprises mentionné les phases d'essai, est définitivement organisé depuis le départ du transatlantique la *Gascogne*, qui a quitté le Havre le 20 mai.

La *Gascogne* avait emporté une équipe de seize pigeons, dont huit ont été lâchés à l'aller.

Les huit pigeons revenus sur les côtes de France, ont été lancés, quatre dans la soirée du 20, quelques heures après le départ du Havre de la *Gascogne*, et quatre autres le lendemain jour de la Pentecôte, vers dix heures du matin, à une très grande distance, en vue des îles Scilly.

Tous ces pigeons ont regagné à Brest leurs colombiers, porteurs de

petites pellicules photographiques reproduisant en réduction la correspondance des passagers, qui aussitôt a été agrandie et transmise aux destinataires, soit par la poste, soit par le télégraphe, conformément aux indications portées en marge de leur texte. Les dernières correspondances venant de la *Gasconne* ont donc été reçues le 22 mai en France par leurs destinataires deservis par la poste.

La carte postale que ces derniers ont reçue est double de grandeur de la carte postale ordinaire, repliée en trois et décorée d'un cadre gravé très finement, où l'on voit des théories de petits hippocampes qui séparent des conques, des monstres marins et des tridents, ensemble d'un goût décoratif qui rappelle les plus gracieuses compositions du XVIII^e siècle dans ce genre. Les deux tiers de la carte à gauche sont réservés au texte du correspondant; le troisième tiers, à droite, est occupé par une jolie composition de Le Quesne, représentant une femme, sorte de naïade moderne, qui lance vers un paquebot en route sur l'horizon les messagers ailés. Au verso, sous une figure de Neptune et dans un autre cadre gravé par Goupil, on lit l'inscription suivante: "Compagnie Générale Transatlantique. Service de poste par pigeons voyageurs."

On peut, au moyen de la chaux, préparer le bois de sapin de façon à le conserver intact, pendant de longues années, exposé aux intempéries.

La manière de procéder est très simple: il suffit de creuser une fosse ou étang et d'enduire les bords de terre glaise pour en assurer l'imperméabilité; le bois est ensuite entassé dans la fosse, on remplit d'eau; puis on jette à la surface une certaine quantité de chaux vive et l'on remue pour la mélanger à l'eau. Le

bois doit rester dans la solution deux ou trois mois; au bout de ce temps, l'eau, qui pénètre peu à peu dans les pores du bois, a complètement traversé une planche de 0m03 à 0m04 d'épaisseur.

Des poutres prendraient naturellement plus de temps pour être saturées; mais la couche protectrice est, au bout de trois mois, plus que suffisante pour assurer la conservation du bois, surtout si on a pris soin de mettre dans la fosse des pièces déjà coupées à la dimension qu'elles doivent avoir pour l'emploi.

La chaux se dépose dans les pores du bois et le durcit de telle façon que les vers et les insectes ne peuvent plus l'attaquer. Un édifice construit en 1850 avec du sapin préparé par ce procédé est encore aujourd'hui en parfait état.

Notre collaborateur M. Geo. Gonthier, comptable expert, est revenu récemment d'un assez long voyage à New-York où l'appelaient des affaires professionnelles. Durant son séjour aux Etats-Unis, il a étudié les derniers perfectionnements de la comptabilité dans le pays par excellence des affaires, et a accepté la représentation pour la province de Québec de l'*Account, Audit & Assurance Co., Ltd.* Cette association a pour but principal de promouvoir les intérêts, le progrès et l'unification de la comptabilité pratique et rationnelle au moyen du système de comptabilité de la Feuille de Balance (Balance Sheet System of Accounts) qui permet d'établir chaque mois, chaque semaine, chaque jour, si on le désire, le bilan exact et complet d'une entreprise. Déjà M. Gonthier a fait adopter par quelques unes de nos principales maisons de commerce, ce système qui paraît devoir être généralement adopté dans le monde des affaires, car il répond au besoin de tout

homme de progrès de se renseigner exactement et constamment sur le développement et le succès ou l'insuccès de son entreprise commerciale.

Par ces temps de cyclones, ouragans, tempêtes, parlons un peu de la vitesse du vent.

On vient encore de donner de nouveaux chiffres sur cette question toujours controversée. Par tempête, la vitesse moyenne atteindrait 24 mètres par seconde, et pourrait même, par cyclone, monter jusqu'à 27 mètres; elle serait de 16 mètres et demi par grand vent, de 10 mètres et demi par bonne brise, et seulement de 7 mètres et demi par vent faible.

Vraiment, il n'y aura plus moyen, avec les progrès effrayants de la science, de manger, de boire, d'absorber rien au monde sans être pris des plus vives inquiétudes. On vient de constater que les conserves contiennent une bactérie spécifique qui porte le nom de "bacillus bolulinus" et qui secrète des ptomaines redoutables. Le poison, cette toxine, pour employer le terme scientifique, a une action tellement évidente qu'il en suffit de 1,000000 de gramme (comptez bien les zéros, un millionième) pour tuer immédiatement un lapin. Nous ne sommes pas heureusement des lapins, mais il n'en est pas moins évident qu'une faible quantité de cette *boluline*, de cette toxine, suffirait à mettre à mal toute une famille. Toutefois calmons un peu nos craintes; ce poison terrible est détruit par une élévation de température même modeste, 60 à 70 degrés et le bacille producteur de cette *boluline*; le maudit "bacillus bolulinus," succombe lui-même à 85 degrés. Moralité: vous serez à l'abri du danger en faisant chauffer les conserves avant de les manger.

LES FRAUDES EN DOUANE

L'Association des Marchands de gros en nouveautés de Montréal s'est émue à une assemblée qu'ont eu ses membres, la semaine dernière, de la facilité avec laquelle le gouvernement passait l'éponge sur les fraudes commises en douane par des importateurs sans scrupule.

Une résolution a été passée à une réunion des membres de cette Association à laquelle étaient présents MM. Alph. Racine, président; James Slessor, E. B. Greenshields, A. W. D. Howell, Jonathan Hodgson, James Rodger et R. L. Smith.

A l'unanimité des membres présents la résolution suivante a été adoptée:

"L'Association des Marchands de Gros de Nouveautés de Montréal a appris avec surprise qu'un nouveau cas sérieux de fausse déclaration a été ajusté par le gouvernement.

"Le Commerce de Nouveautés attend du gouvernement qu'il protège les marchands qui paient honnêtement les pleins droits et qu'il ne les laisse pas à la merci de la concurrence de personnes sans principes qui ne paient pas les droits fixés.

"Cette Association proteste avec la plus grande vigueur contre tout compromis de la part du gouvernement dans tout cas où il y aurait soupçon de fraude et elle espère qu'à l'avenir il n'existera plus de compromis dans des cas semblables."

Copie de cette résolution a été adressée au Ministre des douanes, au Board of Trade de Toronto dont une section s'est déjà prononcée dans le même sens et à celui de Montréal qui est prié de joindre son action à celle qui s'est déjà manifestée d'autre part.

C'est la coutume du gouvernement, et une coutume de vieille date que de faire des compromis avec les fraudeurs de douane. Le fraudeur pincé va trouver un avocat qui a l'oreille du gouvernement, et bientôt l'affaire est réglée au coin

Les
Whiskys Ecosais
 de ..

Mitchell



Quelle que soit la forme de leur embouteillage, sont agréables aux consommateurs...

Ils
 ont
 pour
 eux

**l'Age,
 la Qualité,
 un Arome Spécial
 très apprécié des
 Connaisseurs.**



Que vous goûtiez à la marque "Grey Beard" —un nom tiré de la cruche qui le contient— ou que vous préféreriez "l'Extra Special," vous êtes sûr d'avoir toujours un produit d'une incontestable supériorité sur les nombreuses marques actuellement sur le marché. Vos clients sauront bien vous le dire à l'occasion.

Laporte, Martin & Cie

MONTREAL

de la cheminée. Nous connaissons quelques exemples d'arrangements semblables qui ne datent pas d'aujourd'hui.

L'arrangement auquel il est fait allusion ci-dessus nous prouve seulement qu'il n'y a rien de changé.

Cependant, n'est-ce pas encourager la fraude que de laisser supposer aux fabricants de fausses déclarations que, moyennant le paiement d'une amende, s'ils sont pris en faute, ils pourront échapper aux poursuites et aux peines attachées à un acte qualifié de crime par les lois.

Alors la question des fraudes de douane est une question de spéculation pour ceux dont la conscience est élastique ; c'est un risque et ils courent celui d'être ou de ne pas être pris la main dans le sac.

Les officiers de douane peuvent être longtemps avant de découvrir la fraude et le coupable est encore le gagnant quand, au moyen d'un compromis, il paie l'amende et obtient la rémission de ses fautes.

Mais, si le gouvernement veut bien se contenter d'un pareil arrangement, le commerce honnête qui paie régulièrement le plein montant des droits, n'en est pas moins lésé et c'est pourquoi il demande avec instance que la loi suive son cours pour les fraudeurs.

Comment en effet, le commerçant honnête peut-il rivaliser avec un concurrent qui, par suite de fausses déclarations en douane, peut vendre à des prix bien au-dessous de lui.

La fausse déclaration de douane a donc un double effet ; celui de priver le gouvernement des revenus qui lui sont légitimement dûs en vertu de la loi et cet autre d'enlever, au moyen d'un acte criminel, au commerçant honnête sa clientèle et ses affaires.

Si ancienne que soit la coutume de transiger dans ces sortes d'affaires, il est à espérer qu'on y met-

tra fin en haut lieu. Si, malgré les justes réclamations qui, de toutes parts, se font entendre, un tel état de choses devait continuer, on serait en droit de supposer qu'il existe des agents intéressés à ce que les règlements par compromis soient maintenus comme par le passé. En ce cas, le commerce ne serait pas éloigné de demander une sérieuse enquête sur les agissements de la douane, en certains cas.

CONCILIATION

Pendant la dernière session de la Législature de Québec, M. J. A. Chicoyne, député du comté de Wolfe a fait adopter une loi dite loi de conciliation dont il est l'auteur.

Cette loi a un double but : substituer l'arbitrage aux procès et éviter des frais inutiles et souvent ruineux aux plaideurs. A ce double point de vue, la loi nouvelle est une loi humanitaire dont les effets seront vite appréciés dans notre province, comme ils l'ont été ailleurs.

M. P. M. Sauvalle qui, pendant la session dernière, a assisté aux débats relatifs à cette loi, a écrit le *Guide du Conciliateur* dont l'auteur du projet de loi, M. Chicoyne, a dit qu'il est le complément indispensable de l'acte adopté par la législature.

Nous avons ce Guide sous les yeux et, bien que le temps nous ait manqué pour le lire complètement, nous en avons assez lu pour être de l'avis de M. Chicoyne.

Le *Guide du Conciliateur* est un ouvrage dont le prix le met à la portée de tous et qui devra en effet se trouver bientôt dans toutes les mains.

M. Sauvalle s'exprime très facilement, très clairement, on voit qu'il possède à fond le sujet dont il traite. Son Guide est à lire. On le trouvera chez M. C. Théoret, libraire-éditeur, 11 rue St Jacques, à Montréal.

Le Hamilton Cash Register

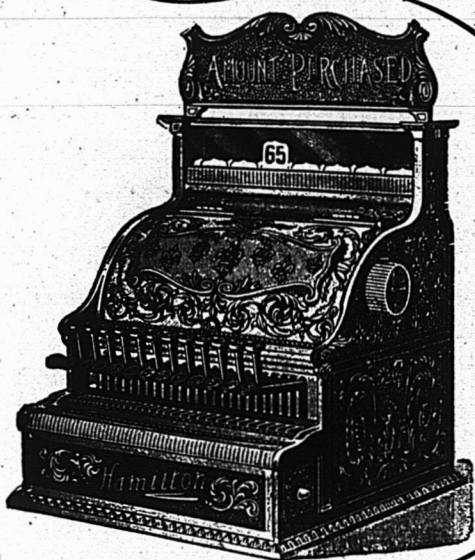

est le registre de caisse national --- (National Cash Register) avec tous les perfectionnements les plus récents.

Régistres en tous genres et de toutes manufactures, Régistres --- Autographes, "Cash Carriers," etc. achetés, ----- vendus, échangés et réparés.

Le "Hamilton" est le Régistre anti-mopoliste, du jour.

Construit sur l'honneur. Vendu sur principes. Appuyé sur une garantie qui signifie quelque chose, --- des milliers de références des marchands les plus connus du Canada.

Permettez-nous de vous faire examiner le "Hamilton" avant que vous donniez votre commande.

Toutes les dernières nouveautés en fait d'ameublements de magasins.

HAMILTON BRASS MFG. CO.

HAMILTON, ONT.

Bureau à TORONTO, 82, RUE KING, OUEST.

" MONTREAL, 1782, RUE NOTRE-DAME.

LA BANQUE VILLE-MARIE

Comme l'an dernier, cette banque a payé deux dividendes de 3 p. c. sur son capital actions, formant une somme de \$28,777.20. Ses profits nets ayant été de \$37,694.25, il restait une somme liquide de \$8,921.05 ainsi répartie : \$2,500 appropriation pour ouverture de nouvelles succursales ; \$3,000 reportés au compte contingent et la balance \$3,421.05 reportée au compte de Profits et Pertes dont le crédit pour le prochain exercice s'élève à \$9,422.09.

En somme, le résultat des opérations du dernier exercice est satisfaisant, d'autant plus satisfaisant que les profits nets ont dépassé de \$1,477.98 ceux de l'année antérieure.

Dans ses remarques, le Président tout en constatant l'activité dans le mouvement commercial, fait observer qu'il est bon d'agir avec prudence.

La Banque Ville-Marie en donne l'exemple d'ailleurs. Ainsi ses prêts à demande sur valeurs de bourse, de \$199,000 l'an dernier, tombent à \$66,000. Elle a préféré étendre ses opérations d'escompte qui, d'une année à l'autre, présentent une augmentation de \$160,000.

Avec un montant de dépôts plus fort de \$125,000, elle a pu diminuer de \$65,000 la circulation de ses propres billets.

Quant à l'actif immédiatement réalisable, il a diminué de \$123,000 ; c'est là le point faible du bilan.

LES LIVRES BLEUS

Nous sommes flattés de lire dans certains journaux venant de l'étranger des chiffres et des rapports officiels qui n'ont pu être pris ailleurs que dans les *livres bleus* publiés par les soins du gouvernement.

Nous en sommes flattés parceque nous y voyons la preuve qu'au de-

hors on suit avec intérêt le développement et les progrès du Canada, parcequ'on semble y étudier ses ressources et ses besoins, parcequ'en un mot, on s'occupe de nous.

Mais nous aimerions bien aussi nous occuper nous-mêmes de nos propres affaires et suivre de très près celles qui ont plus spécialement trait à notre état financier, industriel et commercial.

Comment se fait il donc qu'au dehors on possède bien avant nous les documents qui pourraient utilement nous renseigner ?

C'est une simple question que nous posons et à laquelle nous souhaiterions d'avoir une réponse.

A la fin du mois courant, c'est à dire dans une semaine, l'exercice 1898-99 aura pris fin et, cependant, nous n'avons reçu en fait de livres bleus relatifs à l'exercice terminé il y a un an, ni celui concernant le commerce et la navigation, ni celui concernant les assurances et cependant nous voyons d'après nos échanges que ces livres sont entre les mains de journalistes étrangers.

Nous savons bien que la coutume veut que les livres bleus soient d'abord remis aux membres du Parlement ; mais ces livres sont imprimés depuis longtemps sans doute et le Parlement fédéral est en session depuis déjà trois mois.

Veut-on attendre pour faire parvenir aux journaux ces documents qu'ils n'aient plus qu'un intérêt rétrospectif et qu'on n'en puisse tirer la substance utile pour un avenir immédiat ?

Les journaux qui font profession d'être avant tout des organes du parti au pouvoir, semblent mieux partagés que leurs confrères du parti opposé et les revues commerciales qui, par destination, s'occupent uniquement des intérêts matériels du pays, sans souci de la fortune ou de l'avenir d'un parti politique quelconque.

Refrigeration Par la Glace Pure, Naturelle

pour **Fromage, Beurre et Produits périssables.**

Atmosphère pure. :- :- :-

:- :- Pas de variations de température.

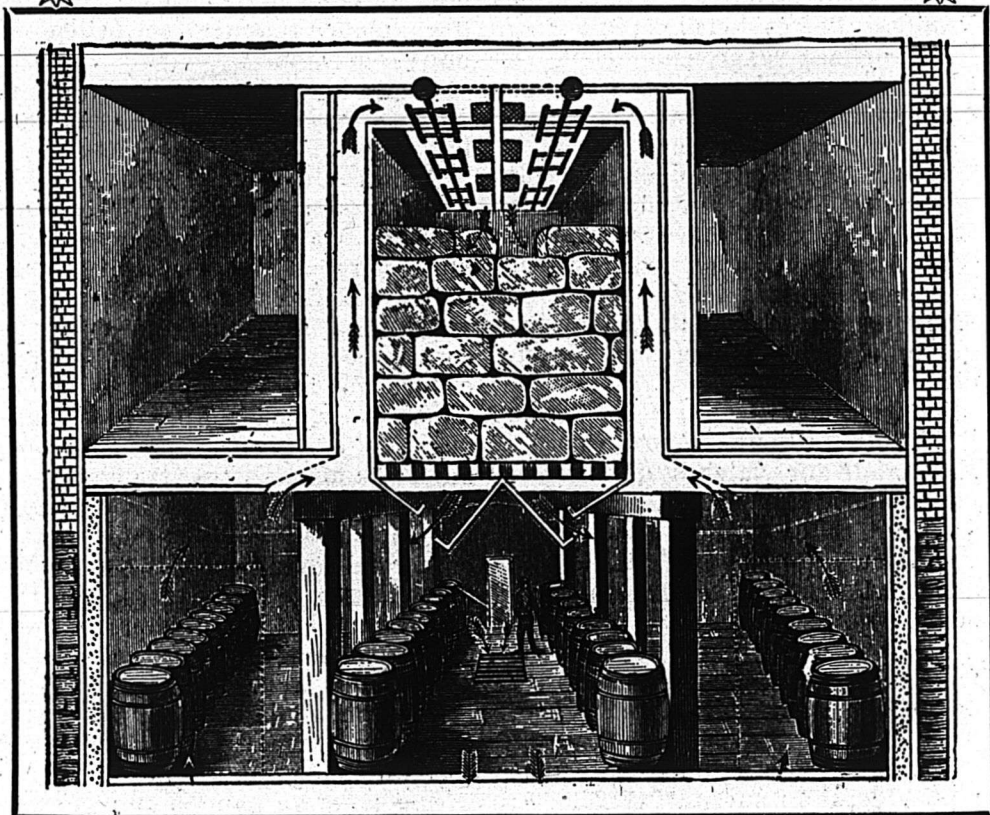

J. Wentworth Hill,

ENTREPOT FRIGORIFIQUE,

40 a 48 RUE WILLIAM

et 127 RUE QUEEN,

Montreal.

UN EMPRUNT MUNICIPAL

C'est plutôt deux emprunts que nous devrions dire, puisque le conseil municipal de Montréal demande, d'une part, des soumissions pour une somme de \$3,000,000 et, d'autre part, elle invite le public à souscrire à \$222,000 de bons de \$50 à 4 p.c. remboursables en 40 ans.

Depuis longtemps, le public demande par la voie des journaux que les emprunts des gouvernements et des municipalités soient accessibles à la petite et à la moyenne épargnes du pays.

Nos édiles n'ont pas cru devoir donner satisfaction au public pour l'emprunt de \$3,000,000 ; ils ont dit que pour commencer, il valait mieux faire appel à l'épargne populaire pour une somme moins élevée. On a donc eu recours pour l'emprunt de \$3,000,000 à l'usage ancien de demander des soumissions à quelques banques et à des courtiers en débetures. Nous craignons que les échevins se soient trompés et pour nous en convaincre il nous suffit de jeter un coup-d'œil sur le montant des dépôts tant dans les banques que dans les caisses d'épargne du gouvernement au 30 avril dernier, dépôts qui s'élevaient à plus de trois cents millions.

Or, comme ces sommes ne rapportent pas un intérêt de plus de 3 p.c. en moyenne, il est parfaitement raisonnable de penser que l'épargne se serait portée vers l'emprunt de la municipalité de Montréal de façon à le couvrir plusieurs fois, si un intérêt de 3½ p.c. seulement lui avait été offert.

Nous sommes persuadés qu'un emprunt fait dans ces conditions aurait été plus avantageux pour la municipalité que celui pour lequel il est demandé des soumissions aux banques et aux courtiers. Nous saurons bientôt à quelles conditions la Cité aura obtenu les trois millions

dont elle a besoin, mais ces conditions lui seront plus onéreuses que si elle s'était adressée directement au public.

Pour l'emprunt de \$222,000, il ne s'adresse pas non plus à la petite épargne puisqu'il n'est pas stipulé qu'il y aura une répartition entre les souscripteurs. Un seul soumissionnaire pourra sans doute enlever le morceau, ou bien l'emprunt sera divisé entre quelques capitalistes favorisés qui revendront à gros bénéfices au public les bons destinés à la petite épargne.

Il eût fallu, pour donner satisfaction aux vœux de cette petite épargne, stipuler que les bons de l'emprunt seraient sujets à répartition proportionnellement aux souscriptions de chacun après que les souscripteurs d'un seul bon auraient été servis.

C'eût été encourager l'épargne dans la classe ouvrière et lui rendre un service réel ; mais nos édiles ont bien d'autres pensées en tête.

LA NOUVELLE PLANTE TEXTILE DE L'AVENIR

Il y a quelques années, un explorateur annonçait qu'il avait découvert, en Asie, une plante produisant des fibres soyeuses et utilisée par les habitants de certaines contrées, notamment par les Turcomans, pour la confection de liens et de câbles, et par les Canaques pour la fabrication des tissus.

Cette plante, reconnue pour l'*Apocynum Venetum L.*, est une sorte de buisson dont les branches cylindriques et effilées atteignent parfois jusqu'à six pieds de hauteur.

Elle croît dans le sud de l'Europe, en Sibérie, en Asie Mineure, dans le Nord de l'Inde, la Mandchourie et le Japon, mais elle n'a pas été cultivée d'une manière rationnelle et n'est utilisée, jusqu'à présent, qu'à l'état sauvage.

La _____
Compagnie Watson - Foster,



Limitée

MONTREAL, Canada.

Fabricants de TAPISSERIES

Nous offrons cette année la ligne d'échantillons la plus considérable, moderne, et appropriée au commerce du pays que nous ayons jamais émise . .

Nous n'avons épargné aucune dépense et énergie pour rendre notre assortiment le plus complet et avec la collection de dessins élégants et couleurs nouvelles, riches, et fin de siècle que nous nous sommes procurés des artistes les plus en renommée dans cette industrie, nous n'hésitons pas à affirmer que nous sommes en mesure de satisfaire aux goûts de la plus exigeante clientèle.

LA LIGNE SE COMPOSE DE :::::

- Fonds Bruns,
- Fonds Blancs, (avec bordures nuancées,)
- Tapisseries Pâles (bordures nuancées,)
- “ Dorées, mates (bordures nuancées,)
- “ Dorées, brillantes (bordures nuancées et moirées.)
- “ Dorées à bosselage “ “

SPÉCIALITÉS :

- Tapisseries Dorées de fantaisie, fortes et à bosselage, 21
pouces, dessins en douze couleurs.
- Imitations de cuir “ Leatherette.”
- Tapisseries Grenues “ Ingrains ” avec bordures en bronze
“ Flitter.”

Nous sollicitons comme faveur de la part des marchands d'attendre la visite prochaine de notre voyageur avant de placer leurs commandes, ou de correspondre avec nous. Nous sommes certains du résultat, qui sera mutuellement avantageux.

Le voyageur auquel nous devons cette communication a fait la découverte de la plante d'une façon toute fortuite; en traversant une région dans laquelle elle croît en abondance, il remarqua que les branches sèches tombées, à terre et que l'action du temps avait dépouillées de leur écorce, présentaient une apparence fibreuse très caractérisée; très intéressé par ce fait, il puisa plus loin ses investigations au sujet de cette plante.

Les branches meurent tous les ans et sont remplacées au printemps par de nouvelles pousses sortant des racines qui rampent horizontalement sous le sol.

"L'*Apocynum*" se développe au mieux dans les terrains qui se trouvent inondés pendant une partie de l'année, par exemple dans le voisinage des fleuves qui débordent à des époques régulières.

Dans ces circonstances favorables, la plante a un développement prodigieux et, au bout de peu de temps, les branches forment un véritable petit bois épais et vigoureux.

Pour obtenir la meilleure qualité de fibre, il faut récolter les branches en plein été, époque à laquelle la plante, qui commence à pousser au printemps, atteint son plus grand développement.

En 1891, l'attention du gouvernement russe fut appelée sur cette plante et elle est connue dans ce pays sous le nom "*d'Apocynum Sibericum*," parce que c'est en Sibérie qu'elle a été observée en premier lieu.

Elle pousse en très grande abondance sur les bords de l'*Amou*, du *Daria* et de l'*Ili* et, depuis longtemps, ses fibres servent aux naturels de ces pays pour la confection des cordages et de filets de pêche.

Ces peuplades estiment d'autant plus cette plante qu'en outre de sa solidité remarquable elle n'exige de

leur part aucun soin spécial de culture.

En 1895, le gouvernement russe commença à l'employer pour la fabrication des billets de banque et, depuis lors, la culture rationnelle de la plante a été suivie à *Poltava*.

Les résultats obtenus sont excellents et, sans aucun doute, le temps n'est plus éloigné où l'*Apocynum Venetum* jouera sur le marché textile un rôle prépondérant.

La "Peinture à la trompette"

Voici un curieux procédé de peinture en bâtiments que les Américains nomment la "peinture à la trompette". Il consiste à promener devant les surfaces à engluer une sorte d'injecteur dans lequel un courant d'air comprimé pulvérise un jet de peinture. Le résultat est étonnant de rapidité: c'est ainsi que fut peinte à trois couches, en trois coups de trompette, la feue Exposition de Chicago.

Mais à l'origine, la compression de l'air exigeait un outillage, sinon compliqué, du moins encombrant. L'esprit pratique américain ne pouvait manquer d'y remédier en mettant le procédé à la portée du plus grand nombre; c'est bien ce qui s'est produit.

Dans les appareils récents, l'appareil mélangeur d'air et de peinture est réduit à sa plus simple expression: il n'est pas plus gros qu'un "samovar" à faire le thé; la trompette est une toute petite trompette dont on joue après un court apprentissage; enfin, l'artiste comprime lui-même son air atmosphérique, à la main, dans un compresseur éminemment transportable.

On estime qu'un praticien muni de ce système peut peindre 300 pieds carrés à l'heure, sur une surface mouvementée et 600 pieds de surface plane; en 10 heures 3,000 pieds. Pour le moment, les peintres à la trompette se bornent aux navires, aux ponts, aux wagons et aux gazomètres. Mais ils ne s'arrêteront pas en si beau chemin, ils viendront aussi à la trompette, le processus est complet.

Il n'y a pas, dans le monde entier, un article se classant parmi les articles de commerce qui ne puisse pas être annoncé avec profit.

La Cie Royale Electrique

MONTREAL, QUE. — Manufacturiers — TORONTO, ONT.



d'Outillages et d'Appareils d'Electricité

Seuls Fabricants au Canada du

Systeme "S.K.C." Diaphase

De Générateurs de Courants Alternatifs,
de Moteurs et de Transformateurs 

Au moyen duquel les lumières incandescentes, les lumières à arc et les forces peuvent être fournies par le même dynamo et le même circuit.



 **Dynamos à courant direct,
Moteurs à courant direct,
Générateurs pour Tramways,
Outillage complet de Tramways,
Dynamos pour lumière à arc,
Lampes à Arc, par série ou multiples,
Fils de toutes sortes,
Fournitures d'électricité.** 

◆◆◆◆◆
— AGENT AU CANADA POUR —

La Lampe Incandescente 'Royal Beacon'

Pour Stations centrales, Tramways, Transmissions de Force,
Appareils, Travaux de Mines et Moulins de tout genre.

S **Spécialité d'Appareils Electriques complets pour Fabriques.**

 Correspondance sollicitée. 

LE BROU DE NOIX

Le brou de noix, est ainsi appelé, parce qu'il est préparé par simple infusion des fruits, encore morveux, du noyer. On désigne, en effet, sous le nom de *brou* non seulement le péricarpe de la noix mais encore tout le fruit lorsque, à peine développé, son enveloppe, sa coque et sa semence constituent une substance molle, aqueuse et légèrement acerbe.

A ce moment, le fruit peut être traversé sans aucune difficulté au moyen d'une simple aiguille à tricoter.

Peu à peu ce fruit prend de la consistance, durcit et le *brou*, constitué alors par le péricarpe seul perd les sucs que l'on recherche pour fabriquer la liqueur. Il prend même un goût amer si développé qu'il n'est guère possible de s'en servir pour fabriquer une liqueur potable.

Le meilleur moment pour opérer la récolte des noix, destinées à la préparation du brou, est donc celui où le fruit n'est encore qu'à l'état de *cerneaux* c'est à dire vers la fin du mois de juin.

On doit éliminer avec soit toutes les noix qui ne paraissent pas saines et ne choisir que les plus belles.

Ces noix sont aussitôt écrasées et pilées dans un mortier; le plus souvent on commence par les ouvrir et on enlève l'intérieur pour n'utiliser que le péricarpe.

Certains fabricants considèrent cette opération comme inutile, et estiment même qu'il vaut mieux broyer le tout ensemble, car la partie charnue de la noix contient d'après eux, des principes qui ne sont pas à dédaigner.

C'est là une affaire d'appréciation, et c'est à chacun à voir par des essais comparatifs, quel est le mode le plus avantageux.

Les noix broyées sont ensuite exposées à l'air pendant un certain temps afin d'en obtenir le brunissement. La durée d'exposition à l'air varie évidemment avec le degré de coloration que l'on désire obtenir; d'une façon à peu près générale, on les laisse à l'air pendant un laps de temps variant entre quatre-vingt et quarante-huit heures.

Le point de brunissement obtenu, on prend la masse pâteuse, on la met dans un récipient, le plus souvent en grès et on les couvre avec de l'alcool, en agitant vigoureusement le tout.

Cela fait, on ajoute des épices (*cannelle, muscade, etc...*) destinés à modifier la liqueur, suivant le goût du client et on laisse macérer pendant deux ou trois mois. On peut réduire le temps en tenant le récipient dans un endroit où la température est élevée.

Lorsque la macération paraît suffisante, on tire au clair en versant la liqueur sur un tamis fin; puis on filtre.

L'infusion est ensuite additionnée de sucre dans la proportion de 6 $\frac{3}{4}$ onces par pinte et laissée au repos. Une semaine après, on filtre à nouveau, et l'on met en bouteilles.

La pâte restant au fond du récipient à macération, peut être utilisée pour une seconde infusion. On en extrait ensuite tout le liquide, qu'elle a pu retenir, en la soumettant à la pression.

On obtient ainsi, trois qualités de brou de noix, auxquelles on peut donner les noms de surfine, fine et ordinaire, que l'on vend séparément ou mélangées.

Il existe de nombreuses formules et chacun peut en établir une en rapport avec le genre de clientèle à laquelle il s'adresse. Nous indiquons celles qui, étant considérées comme donnant les meilleurs résultats, sont les plus usitées :

— MAISON DE GROS EN —

EPIGERIES, VINS ET LIQUEURS

Importations directes des lieux de provenance, de tous les articles qui font l'objet de son commerce. Assortiment complet en marchandises de première nécessité, telles que

Thés, Cafés, Sucres, Mélasses, Sirops, Fruits Sees, Poissons, Etc.

Grande variété de fines denrées, et choix considérable de Vins et Liqueurs des meilleures marques dont elle a le monopole de plusieurs.

HUDON, HEBERT & CIE,

41 rue St-Sulpice, et 22, rue De Bresoles,

MONTREAL.

Edwardsburg Silver Gloss...

La Edwardsburg Starch Company a conscience qu'elle est à la hauteur du progrès. Elle se base sur leur **qualité** pour vendre ses empois, mais

elle n'a pas des idées assez étroites pour ne pas reconnaître la valeur d'un emballage attrayant pour l'épicier qui vend ses marchandises. C'est ainsi que nos boîtes émaillées de 6 lbs, forme de fer à cheval, dans lesquelles est contenu notre **Empois Silver Gloss**, prouvent que nous sommes à la hauteur des circonstances. Il ne faut pas que vous confondiez l'empois Edwardsburg **Silver Gloss** avec un empois soi-disant "Gloss Starch" quelconque, parce que cela ne serait pas juste pour le **Silver Gloss** qui est fabriqué avec le choix de blé d'Inde, par les plus habiles ouvriers dans la ligne qui soient au pays. Notre expérience de 40 ans en fait le meilleur—la qualité compte !

The Edwardsburg Starch Co., Limited
Cardinal, Ont. et Montreal, Que.

Liqueur surfine

Infusion de brou de noix	vertes.....	18 litres.
—	cannelle	50 centil.
—	muscade.....	35 —

Liqueur fine

Infusion de brou de noix	vertes.....	25 litres.
—	muscade.....	35 centil.
—	cannelle	20 —

Liqueur ordinaire

Infusion de noix vertes ..	20 litres.
Esprit de muscades	50 centil.
Infusion de canelle.....	25 —
— macis	25 —

Dans la préparation de l'infusion du brou de noix, on emploie un hectolitre d'alcool à 60° par 100 kilogrammes de noix vertes.

Cette infusion ne doit pas être employée après sa fabrication ; il faut la laisser vieillir. Plus elle sera vieille, meilleure elle sera, plus elle formera de dépôt au fond ou sur les parois des bouteilles.

Lorsqu'elle est très vieille, on l'utilise surtout pour vieillir les eaux-de-vie et leur donner un goût de rancio très apprécié et très recherché.

On l'emploie aussi pour préparer de l'eau de brou de noix, liqueur tonique et légèrement astringente, qui acquiert beaucoup de qualités en vieillissant.

Pour cela on prend une certaine quantité d'infusion de brou de noix et on ajoute de l'eau et du sucre dans des proportions voulues, puis on colore la liqueur en jaune foncé avec du caramel.

La préparation du caramel peut s'effectuer de diverses façons. La méthode suivante paraît être la plus usitée :

Prendre 6 litres de bonne mélasse de canne (des raffineries). Le litre de mélasse pèse (1 kil., 400 gr.) ;
 2½ litres d'eau ;
 5 grammes de cire vierge ou de beurre très fin ;

Quantité suffisante d'eau-de-vie à 22°.

Faire chauffer la mélasse jusqu'à grande ébullition en l'agitant continuellement avec une spatule en bois ou un bâton aminci.

Lorsque les boursoufflements sont trop grands, jeter dessus la cire vierge ou le beurre et continuer à chauffer jusqu'à complète caramélisation de la mélasse.

On reconnaît la caramélisation complète en versant quelques gouttes de mélasse sur une assiette légèrement mouillée : il faut que le produit de la cuisson cesse d'adhérer.

Ce point obtenu, on retire le récipient du feu et l'on ajoute au caramel, peu à peu et toujours en remuant, les 2½ litres d'eau que l'on a eu le soin de tenir bouillante.

On laisse ensuite refroidir, puis on ajoute 12 litres d'eau-de-vie à 22° et on filtre.

Grâce à l'addition de l'eau-de-vie, on obtient un caramel qui ne trouble pas les liqueurs et qui ne dépose jamais.

On indique, pour préparer un hectolitre d'eau de brou de noix fine, les proportions suivantes :

Infusion de brou...	30 litres
Alcool à 90°.....	14 —
Sucre.....	35 kil.
Eau	39 litres

Après avoir bien mélangé, par agitation, le brou de noix, l'alcool et le sirop de sucre, on ajoute l'eau nécessaire pour faire un hectolitre de liqueur.

On peut, d'ailleurs, modérer la force et l'amertume de la liqueur en ajoutant, selon le besoin, de l'eau de-vie, du sucre et de l'eau.

Si, dans la préparation de l'infusion du brou de noix, les épices (cannelle, muscade, etc.) ont été négligées, on ajoute un certain nombre de centilitres d'infusions, diverses, selon les préférences du consommateur.

L. JOUÉ.

La Soupe aux Tomates de



Délicieuse sans Comparaison

Le marchand qui suggère à son client d'en essayer une boîte en fera un client régulier, chaque fois

Nous connaissons cela par expérience

AGENTS CANADIENS :

Hudon, Hébert & Cie, Montréal. H. P. Eckardt & Co., Toronto.



REGLISSE

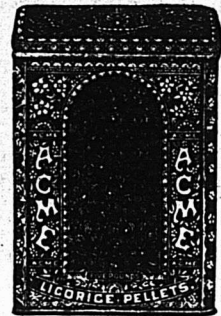

La Réglisse Y & S, 4, 6, 8, 12 ou 16 batons à la livre, empaquetée dans des feuilles de laurier, 25, 50 et 125 lbs net à la caisse. Il n'y a rien qui fasse un étalage plus attrayant chez les pharmaciens qu'une caisse de cette marchandise. Ventes promptes et profits très rémunérateurs. Les préparations à la réglisse de YOUNG & SMYLIE sont délicieuses comme bonbons.

En vente chez tous les pharmaciens de gros. Catalogues illustrés sur demande.

Etablis en 1845

Young & Smylie, Brooklyn, N.Y.

L'INVENTION DES ALLUMETTES CHIMIQUES

Il y a quelques mois, on inaugurerait à Saint-Lothaire, petite commune dans le Jura, un modeste monument. Charles-Marc Sauria, l'homme à qui l'on rendait ce tardif hommage, était un simple médecin de campagne, très populaire en pays de Jura. Il aurait pu amasser des millions et jouir d'une réputation universelle, mais ayant préféré être aimé qu'être riche et célèbre, il vécut péniblement de sa profession qu'il regardait comme un sacerdoce.

Ce philosophe savant et modeste fut le premier inventeur des allumettes chimiques. Nous disons le premier, parce que, peu de temps après et d'une façon tout à fait indépendante, Frédéric Kemmerer, de Ludwigsburg, faisait la même invention. Voici, d'après une étude du Dr Cabanès, parue dans la *Revue rose*, comment Sauria, à l'âge de 17 ans, fit la découverte qui illustra son nom et qui procure aujourd'hui à l'Etat un revenu important.

On était en 1830. Le professeur du collège de l'Arc, à Dôle, reproduisait devant ses élèves une expérience qui avait le don de captiver leur attention: à la surface interne d'un mortier se trouvait étalée une couche légère de chlorate de potasse et de soufre. Le maître frappe brusquement la masse pulvérulente; aussitôt une détonation se fait entendre. Le choc, répété en différents points du mortier, produisit le même phénomène; chaque fois il y eut une détonation, mais qui ne s'accompagnait d'aucune lueur. Sauria fut à la fois très ému et très troublé par cette expérience. Rentré dans sa chambre, il se dit que si l'on réussissait à incorporer une substance inflammable, par exemple du phosphore, à un mélange détonant, on obtiendrait de la lumière. Mais

comment obtenir les matières indispensables, le phosphore surtout? Tandis que ses camarades avaient hâte de profiter de la liberté qu'on leur accordait les jours de sortie, Sauria, tout à son idée, s'efforçait de gagner les bonnes grâces d'un pharmacien dont l'assistance lui était nécessaire. Il y réussit; et l'apothicaire délivra, sans prescription, au collégien adolescent quelques fragments de phosphore.

A partir de ce moment, dit le Dr Cabanès, la chambre de l'étudiant devint un volcan en raccourci. Les tubes se brisaient, les détonations se succédaient, ébranlant les murs de la cellule, où s'élaborait une invention géniale, dont son auteur lui-même était loin de soupçonner la portée.

Ces essais n'allèrent pas sans danger. Plusieurs fois, le jeune homme, encore inexpérimenté, outre des brûlures douloureuses, se blessa grièvement: mais, confiant dans le succès final, il s'obstinait à mesure que croissait les difficultés.

Un jour vint où ses efforts furent enfin couronnés de succès. Dans un coin de la cellule du jeune chercheur, sur un point caché et limité, des traces lumineuses chargées de phosphore luisaient innombrables. C'étaient les témoins irrécusables des essais infructueux du néophyte de la chimie. Mais, au moment même où il allait, peut-être, abandonner ses recherches, l'idée lui vint de tremper l'extrémité soufrée d'une allumette ordinaire dans le chlorate de potasse légèrement chauffé. Quelques particules de cette substance adhèrent au soufre. L'allumette était à peine apprêtée, qu'à l'endroit habituel, elle était immédiatement frottée contre le mur enduit de phosphore. Le frottement s'effectua comme à l'ordinaire.

« Mais cette fois, dit M. Chapuy dans son excellente étude sur l'in-

Stowers' Lime Juice

Il se vend aux ménagères économes, parce qu'il est concentré et il dure plus longtemps à cause de sa grande force. Il se vend au client le plus difficile, à cause de sa pureté absolue et parce qu'il n'a pas cette odeur de moisi qui est si commune pour le jus de limon ordinaire du commerce.

“ C'est le jus de limon qui amène de la clientèle.”

En vente chez tous les principaux marchands.

A. P. TIPPET & CO.

Agents Généraux,

MONTREAL.

TOUS LES EPICIERES

Qui désirent tenir
ce qu'il y a de mieux
devraient avoir en
magasin les.....

Eaux

Gazeuses

de

Timmons

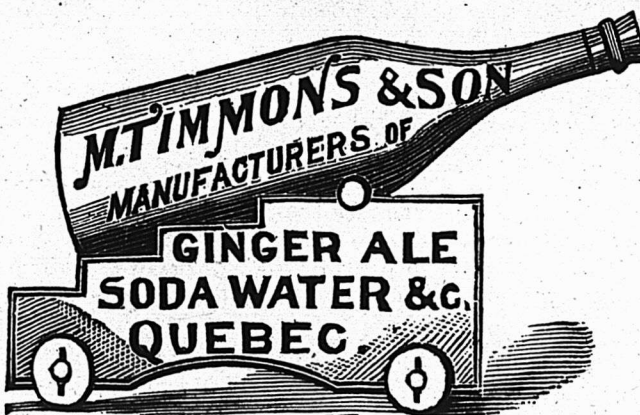

Médailles et
Diplômes obtenus
pour
l'excellence et la
qualité.

M. TIMMONS & SON

90-92 COTE D'ABRAHAM, QUEBEC.

vention de l'allumette chimique, la flamme, sortie de sa prison, projeta tout à coup sa lueur fantastique sur le front de son libérateur qui resta quelques moments muet d'étonnement et de joie. Tant de fois il avait échoué qu'il n'osait croire à son succès. A peine revenu de sa surprise, il se mit à confectionner des allumettes absolument semblables."

A ce moment, un de ses disciples entra chez lui. "Regarde, lui dit-il aussitôt, cette allumette frottée contre le mur va s'enflammer." Et, devant ce premier témoin, il arrache au plâtre de la chambre l'étincelle que Franklin avait dérobée à la nue. Le visiteur s'élança dans les couloirs et crient à tous ceux qu'il rencontre : "Venez voir ! Sauria a fait des allumettes qui brûlent toutes seules !"

Le jeune inventeur eût voulu prendre un brevet, mais il ne put recueillir les fonds nécessaires — 1,500 francs — pour son acquisition. Or, deux ans plus tard, on vendait à Sauria lui-même des allumettes chimiques de fabrication allemande, semblables, sinon identiques à celles qu'il avait inventées. Dès cette époque aussi, ces allumettes étaient dénommées allumettes allemandes.

On a pensé et l'on suppose encore généralement que la recette de Sauria avait été communiquée aux Allemands qui surent en reconnaître la grande portée industrielle et en tirer profit sur le champ. Toutefois, il est probable, sinon certain, que les allumettes chimiques offertes à Sauria étaient non seulement de fabrication, mais aussi d'invention allemande.

En effet, en 1832, le chimiste Kammerer avait découvert un procédé de fabrication aussi simple qu'ingénieux. A cette époque, il était en détention dans une forteresse d'Etat à la suite de sa partici-

pation à un mouvement révolutionnaire. Grâce à l'humanité du commandant de la prison, il avait pu installer une sorte de petit laboratoire dans sa cellule ; et ce fut là, qu'après de nombreux essais, il trouva le moyen d'utiliser le phosphore jaune pour fabriquer des allumettes s'enflammant par simple frottement. Jusque-là, on ne connaissait en Allemagne que les allumettes au chlorate de potasse. Dès qu'il fut sorti de prison, Kammerer essaya de tirer parti de sa découverte, mais il ne trouva pas auprès de ses compatriotes l'appui financier qu'il lui eût fallu. D'ailleurs les autorités allemandes interdirent la fabrication des nouvelles allumettes à cause des dangers d'incendie qu'elles faisaient courir. Kammerer ruiné et découragé, mourut dans un asile d'aliénés au moment où son invention revenait dans son pays après avoir été propagée partout ailleurs, surtout en Angleterre.

Quant à Sauria, l'inventeur français, le premier sans conteste, son destin fut tout autre. Après sa découverte mémorable, au sortir du collège de Dôle, il étudia la médecine et acquit son grade de docteur à la faculté de Besançon.

Il partagea désormais son temps entre les soins donnés à ses malades et différents travaux philosophiques littéraires et artistiques. Il fut encore un agronome distingué. "Ceux qui lui furent attachés, dit le docteur Cabanès, durent faire violence à sa modestie pour lui faire accepter le bureau de tabac, que le président Grévy, son ancien condisciple, lui fit obtenir en 1881." Ce bureau rapportait tout net 1,500 francs ; ce furent à peu près les seules ressources de ce bienfaiteur de l'humanité.



PATE.



PAIN.

Nous publions ci-contre les trois différentes formes d'emballage sous lesquels L'ENAMELINE est placée sur le marché. L'énorme publicité faite en vue de familiariser les ménagères avec son nom permet aux marchands de réaliser des ventes rapides. Ne vous chargez pas de marques peu connues — c'est du stock mort.

J. L. PRESCOTT & CO., NEW-YORK.



LIQUIDE.

Machines à faire les Glaces...



The "GEM" FREEZER

A palettes jumelles mobiles automatiques qui assurent le détachement de la crème glacée au fur et à mesure de sa production sur les parois du cylindre.

Les seaux sont en bois de cèdre, cerclés de manière à ne pas se défaire, — les cylindres à fond d'acier sont garantis à l'usage.

**Economie et Rapidité de
Production de la Glace.**

L. H. HEBERT

Importateur de Ferronneries, - 297 et 299 Rue St-Paul, Montreal.

LA PRODUCTION DU CAOUTCHOUC AU BRÉSIL

Le caoutchouc est le produit qui vient en seconde ligne dans l'exportation du Brésil. Le café en représentant les trois-quarts, le caoutchouc figure pour les cinq huitièmes du quart restant.

Quoique l'Etat du Ceara ait commencé, depuis quelques années, à produire la gomme avec succès, c'est l'Amazonie (surtout les Etats du Para et de l'Amazone) qui fournit la presque totalité de cet article d'exportation. C'est là qu'on trouve, croissant à l'état vierge, le *siphonia elastica* ou *hevea guianensis* secrétant la vraie gomme du Para.

Le caoucho est une gomme provenant principalement de la région péruvienne d'en deçà des Andes (Montana) et de la frontière brésilienne (Javary, Jutahy et Jurua). On en récolte peu en Bolivie, en raison des obstacles que le Rio Madeira et ses affluents présentent à la navigation. Le caoucho se tire également, mais en petite quantité, des environs d'Obidos et d'Alemquer (Etat du Para), mais la ténacité de ce produit est moins grande que celle du Montana.

La gomme du Para comprend généralement les qualités commerciales suivantes : la *fine*, l'*entre fine* et le *sernamby*.

La *fine* est la gomme parfaite.

La catégorie *entre fine* présente des points blanchâtres, voire même des couches couleur crème, indices de coagulation spontanée partielle après l'extraction.

Le *sernamby* provient du lait qui, au moment de la sécrétion, se fige en masse dans les pôts ou sur l'écorce et contient une forte proportion d'impuretés.

D'après les dernières statistiques fournies, le chiffre de l'exportation pour la dernière récolte (juillet 1896

à juin 1897) a été de 22,216 tonnes, pour l'ensemble de l'Amazonie, détaillées comme suit :

Qualité	Destination		Total Ton.
	Etats-Unis Tonnes	Europe Tonnes	
Fine.....	5,108	6,991	12,099
Entre fine.....	1,165	1,409	2,574
Sernamby	2 791	2,669	5,460
Caoucho.....	784	1,299	2,083
Totaux.....	9,848	12,368	22,216

L'exportation de Serpa est absolument insignifiante ; elle n'atteint pas 4 tonnes. Quant à Iquitos, il a expédié l'an dernier, 1,208 tonnes de caoucho.

La production du caoutchouc, pendant ces 40 dernières années, a augmenté dans une proportion rapide. En 1860, elle était de 2,400 tonnes. Elle a donc décuplé depuis cette époque.

Dans le tableau suivant de 16 années d'exportation, les chiffres correspondent aux récoltes, du 1er juillet au 30 juin.

Années	Destination		Total Ton.
	Etats-Unis Tonnes	Europe Tonnes	
1881-82	5,323	4,430	9,753
1882-83	4,769	4,995	9,764
1883-84	5,665	5,502	11,167
1884-85	6,459	5,433	11,892
1885-86	7,772	5,137	12,909
1886-87	7,346	6,004	13,350
1887-88	10,109	5,275	15,384
1888-89	8,930	7,111	16,041
1889-90	9,269	6 318	15,587
1890-91	9,462	6,995	16,457
1891-92	11,593	7,168	18,761
1892-93	11,768	7,071	18,839
1893-94	10,626	9,205	19,831
1894-95	11,057	8 514	19,571
1895-96	9,968	11,116	21,084
1896-97	9,848	12,368	22,216

La plus grande partie du caoutchouc expédié en Europe a pour destination l'Angleterre, soit, en 1896-97, 10,331 tonnes sur un total de 12,368.

La cote du caoutchouc, au Para, pendant la période 1896-97, a varié entre les limites de 6,500 et de 8,450

LORSQU'UN EPICIER DEMANDE

Une Qualité de Choix en fait

d'Epices, d'Extraits,

de Poudre à Pate,

de Gelée en Poudre,

— IL PREND —

Les Marques "PURE GOLD."

VOICI LA SAISON DES VOYAGES!

Profitez de nos
prix exception-
nels, :: si :: vous
avez besoin de

Sacs de Voyages

Valises pour Cabines

Nous rappelons aussi à notre clientèle, nos Garde-
Soleil (Solar Bonnets) pour les chevaux.

HECTOR LAMONTAGNE & CIE

304-306 rue St-Paul, 145 rue des Commissaires, Montréal

reis le kilogramme, pour la qualité *fine* et de 2,650 à 4,250 reis, pour le *sernamby*. La cote anglaise correspondant à la même période, pour la qualité *fine*, a oscillé entre 3s 5d et 3s 7½d la livre. La cote américaine, même qualité et même poids, a varié de 79 à 88½ cents.

L'état du Para perçoit 21 p.c., et celui de l'Amazone 23 p.c sur la valeur des exportations de caoutchouc. Cet impôt forme leur principale ressource. Sur les 9,172 tonnes, valant 50,298 contos de reis, sorties des ports de l'Amazone, en 1895, l'Etat a fait une recette de 8,843 contos. Pour 1896, les chiffres ont été respectivement de 9,113 tonnes, valant 62,502 contos de reis et produisant 11,327 contos de reis de droits.

Le caoutchouc forme près de 99 p. c. de l'exportation totale de cet Etat.

Pour le Para, les conditions sont à peu près les mêmes.

Récemment, une compagnie, au capital de 300,000 livres sterling, s'est formée à Londres, pour l'exploitation du caoutchouc sur une superficie de 137 milles carrés concédés par le gouvernement amazonien, avec option d'achat définitif au prix à forfait de 250,000 livres sterling.

Le mouvement commercial, sur le fleuve Amazone et ses affluents, s'est développé concurremment avec l'exploitation de la gomme. Les deux Etats intéressés consacrent une large part de leurs revenus à améliorer et à augmenter les moyens de communication. Le Para, notamment, affecte annuellement une somme de 715,700 milreis allouée, comme subsides, aux lignes de navigation suivantes, rayonnant de Belém : Service de Manaus, 50 contos de reis ; Itaituba, Faro et Juruty, 60 contos ; Amapa et Counany, 60 contos ; Pinheiro et Mosqueiro, 90 contos ; Soure, 27 contos ; Santa Ju-

lia, 62 contos ; Curuça, 40 contos de reis.

Les services qui précèdent sont faits par les paquebots de la Compagnie anglaise de navigation sur l'Amazone.

Viennent ensuite : les services de Arary et Camarà, 24 contos de reis ; Baquia, Preto, Mararu et Ilha do Maior, 24 contos ; Canatien, Piria et Matuça, 18 contos ; Costa de Marzagão, 12 contos : Laguna, Anajas, Carumbé et Cururù, 24 contos ; Bujaru, Iguangapy, Iritina, Cairary et Ourem, 28 contos ; Baião, 24 contos ; Caneta, 15 contos ; Vizeu, Cintra et Marapirinu, 30 contos ; Xingu et Jary, 25 contos ; Breves aux rivières Jacunda, Pacajà et Anapù 12 contos de reis ; et quelques autres services de moindre importance.

Quoique l'exportation du caoutchouc de l'Etat de Ceara soit encore bien faible, en proportion de celle de l'Amazonie, elle poursuit une marche ascendante qu'il convient de signaler, d'autant plus que cette région semble destinée à acquérir une spécialité de production distincte. Le caoutchouc du Ceara provient d'un arbre appelé "Manicobeira" (*Manihot glaziovii*). Des essais ont été tentés pour acclimater cette espèce, non seulement dans d'autres Etats du Brésil, mais aussi dans la Guyane française, au Gabon et au Congo. Quoiqu'il en soit des résultats de ces entreprises, la plénitude du succès ne pourra se constater que dans plusieurs années, car l'arbre ne commence à rapporter d'une façon normale, qu'après 25 ans de plantation.

La nature oléagineuse des graines du caoutchoutier en rend la conservation difficile ; quant aux plants, il serait malaisé d'en effectuer le transport en dehors des tropiques. Il semble toutefois qu'en expédiant des plants du Para à Madère ou aux Canaries, on pourrait de là les faire

Vignoble Concordia,

SANDWICH, Co. ESSEX, Ont.

E. GIRARDOT & CO.

Viticulteurs et
Manufacturlers de Vins Canadiens.

Nos célèbres Clarets et Sauternes sont en usage dans tout le Dominion,
et donnent la plus grande satisfaction. Vin de messe une spécialité.
Pour prix et renseignements, s'adresser à

E. GIRARDOT & CO., SANDWICH, ONT.

AUX MEUNIERs QUI FABRIQUENT LA MOULÉE

NOUS DESIRONS VOUS FAIRE SAVOIR QUE LA MOULANGE.....

“Champion No 6 de Vessot”

moud très fin, et fait le plus d'ouvrage avec le moins de force motrice.
Nous en avons de différentes grandeurs dont les prix varient de
Demandez circulaires et listes de prix à \$40 à \$100.

S. VESSOT & CIE, MANUFACTURIERS, JOLIETTE.

Faites de l'Argent...

En vendant les meilleures bières de la ville.

ALES PASTEURISÉS DE EKER - PORTER, LAGER DE MILWAUKEE

Se conservent fraîches et pétillantes pendant des mois et se vendent
bien. Bouteilles, quarts et barils délivrés dans l'espace d'une heure.

Toujours Tél. East 172.

JNO BROADHURST & Co., 708 rue St-Laurent

AGENT POUR LA VENTE.

POUDRE À PATE

Cook's Friend

Le Nec Plus Ultra
de la Qualité.

Amène la clientèle et la maintien

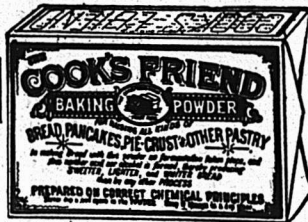

TOUS LES EPICIERs DE GROS
VENDENT DE LA

Cook's Friend



La
Seule
Véritable.

Fabriquée par W. D. McLAREN, MONTREAL.

BERNIER & CIE,

GRAINES DE SEMENCES,
GRAINES FOURRAGERES,
ETC., ETC.

MARCHANDS DE GRAINES

BUREAU ET ENTREPOT :

Pres de la Gare du Grand Tronc, ST-HYAGINTHE.

CORRESPONDANCE SOLLICITEE

parvenir sans avarie au Congo. Cette opération, tout en offrant des risques, mérite d'être tentée pour les genres communément désignés sous le nom de "seringaes" dont le rendement est beaucoup plus profitable que celui du "manicobeira" du Ceara. Pour autant que je sache, ces "seringaes" constituent une spécialité des forêts amazoniennes et leur acclimation industrielle, en dehors du Brésil, n'a pas, jusqu'à ce jour, fait l'objet d'un essai sérieux.

Dans les États de Bahia et de Pernambouc, on rencontre, en abondance, le "mangabeira." La gomme provenant de cet arbre, devrait subir une épuration coûteuse pour lui donner une valeur commerciale rémunératrice. Aussi l'exportation en est-elle tellement restreinte qu'il m'a été impossible d'en trouver une statistique. Le jour où l'on parviendra à utiliser ce produit, il constituera une source de richesse pour toutes les provinces du littoral.

La psychologie de l'annonce d'après un journal :

"Pour avoir un effet, une annonce doit paraître au moins dix fois."

A la première insertion, le lecteur ne la voit pas ; à la deuxième, il la voit mais ne la lit pas ; à la troisième, il la lit ; à la quatrième, il s'informe du prix de l'article recommandé ; à la cinquième, il note l'adresse ; à la sixième, il en parle à sa femme ; à la septième, il se promet d'acheter ; à la huitième, il achète ; à la neuvième, il en parle à ses amis, et à la dixième les amis en parlent à leur femme.

Et, la multiplication s'en mêlant, vous jugez de l'effet !

LA PRECOCITE DU PORC

Bien que la précocité soit héréditaire ou innée, elle peut être développée par l'éducation. Aucune qualité du porc n'est aussi variable et influencée au même degré par les soins et le régime d'alimentation que la précocité. On ne pourrait transformer un pourceau de race tardive en un porc de race précoce, il est vrai ; mais on peut pourtant, par le régime et les soins, favoriser le développement précoce de façon qu'il devance sensiblement ses congénères. En continuant cette éducation par plusieurs générations consécutives, la précocité se développe avec chaque nouvelle génération, de sorte qu'après un certain temps, les derniers descendants sont devenus, pas relativement, mais absolument précoces.

Ceci est très important pour l'éleveur qui se propose d'introduire, dans tel but ou tel autre, une race nouvelle, laquelle pourtant n'est pas précoce. S'il connaît, par exemple, une race très productive, mais point précoce, il peut en favoriser la précocité avant de l'employer à la reproduction. A cette fin, il faut procéder de la façon suivante :

On achète de cette race quelques goretts mâles et femelles issus, autant que possible, de pères et mères différents. Les pourceaux sont donnés à la mamelle, à une truie fraîche, où il sont laissés aussi longtemps que possible, mais au moins jusqu'à l'âge de trois mois. On ménage aux petits une ouverture à l'étable par laquelle ils peuvent sortir et entrer à volonté. La truie prend chaque jour son mouvement dans une pâture de trèfle jeune et savoureux, si c'est possible, et est soumise à un régime de fourrage concentré de premier ordre. Il est bien entendu que la truie doit être

En Déchargement

474 TONNES
44 TIERCES
20 QUARTS

Melasse Fajardo Ex Brigantin
STELLA

NAZ. TURCOTTE & CIE, - - QUEBEC.

De Bon Aloï. La popularité de nos Chaussures est de bon aloï. Nous sommes encore à rencontrer un client qui n'est pas satisfait de nos marchandises.

Messieurs les Marchands, si vous avez besoin de...

Chaussures, Claques, Vernis, Lacets, Etc.

Veillez nous écrire pour cotations ou échantillons, et nos voyageurs se feront un plaisir de vous voir. Vous serez certains d'être satisfaits

J. H. BEGIN

Chaussures et Claques en Gros.

No 121, rue St-Joseph, QUEBEC



PARK, BLACKWELL & CO., Ltd.,

MARCHANDS DE PROVISIONS EN GROS,

Empaqueurs de Lard et de Viandes de Bœuf. **Toronto, Ont.**

Faites l'essai d'un baril échantillon de nos **JAMBONS FUMES** et **DOUX** ainsi que notre **BACON** pour le déjeuner. Ce qu'il y a de plus délicieux et appétissant
A. W. OSGOODE, représentant, 15 rue de l'Hôpital, Montréal.

FONDEE EN 1849

La plus grande manufacture du genre en Canada.

MARQUE **LION "L"**

**MARCHANDISES PURES
ARTICLES INDISCUTABLES.**

Les principaux marchands d'un
Ocean à l'autre les ont en magasin

**VINAIGRES PURS, MARINADES,
MIXTURES, GELÉES, MARMELADES
ET CONFITURES.**

TOUS ARTICLES DE PREMIERE CLASSE SOUS TOUS RAPPORTS.

MICHEL LEFEBVRE & Cie, Manufacturiers

Médailles d'Or, d'Argent et de
Bronze.20 Premiers Prix.

MONTREAL

bonne mère et à sa troisième ou au moins à sa deuxième parturition.

L'affouragement des petits a lieu aussi souvent que possible, cinq à six fois par jour. Après chaque repas, on écarte ce qu'ils ont laissé et l'auge est nettoyée de suite. La ration doit être chaque fois fraîche et la mangeoire absolument propre. A cet effet, les auges émaillées en métal sont incontestablement les meilleures. Dans une auge supplémentaire, on conserve constamment des graines de maïs ou d'orge gonflées à l'eau pour que les porceaux puissent en prendre à discrétion. Avec les graines d'orge dure et non mouillées, les petits s'émousent les dents, tandis que les graines de maïs sont un excellent fourrage pour le développement de la glande salivaire. Dès le plus jeune âge, le porceau s'habitue à mâcher et à ensaliver du fourrage solide. Cette faculté qu'on cherche vainement chez des porcs autrement élevés, il la conserve pour toute sa vie.

Les graines de maïs et d'orge gonflées à l'eau sont, du reste très digestibles. Il est rare de découvrir, dans les excréments des bêtes soumise à ce régime, des graines entières.

Un porceau élevé de la façon indiquée ne devient pas seulement un bon mangeur, la nourriture aussi lui convient très bien et produit les meilleurs effets. Le reste de la nourriture est donné dans un état assez liquide ; on procède au sevrage des porceaux lorsque la truie ne les tolère plus ou lorsqu'elle devient trop faible.

Souvent, lors de leur sortie régulière de l'étable, les porcelets têtent encore d'autres truies et continuent ainsi de se nourrir, partie à la mamelle, partie d'autres fourrages. Pour ces bêtes, la période de sevrage ne se fait guère sentir ; elles conservent un appétit vorace, fouillent constamment le sol et ne cessent

d'augmenter en poids d'une façon absolument régulière.

Après le sevrage, on continue à donner aux porcs une nourriture abondante et riche en leur laissant la sortie absolument libre. Avec le huitième mois, les jeunes truies sont aptes à être couvertes et, si possible, chacune par un verrat différent. Si l'on est, par exemple, en possession de trois porcs mâles et de trois femelles provenant tous les six de six truies différentes, si chaque verrat couvre une truie, on reçoit trois portées absolument étrangères l'une à l'autre, sans aucune communauté de sang.

On élève maintenant ces porceaux de la même façon que les précédents. Après trois semaines on sevrer peu à peu tous les petits en laissant à chaque truie un mâle et une femelle. Ces six restants ne manqueront pas de se développer vite et de montrer de plus belles formes que les parents. Les jeunes truies sont couvertes ensuite chacune par un autre verrat, mais déjà après six mois.

On pousse la sélection de la même façon, jusqu'à ce que l'on obtienne les formes irréprochables qu'on a visées. Après cela, on n'emploie pour la reproduction que des bêtes très précoces qu'on a fini de former par une sélection répétée.

Si nous venons de dire qu'il faut faire couvrir la deuxième portée déjà après six mois, cette règle n'a cependant rien d'absolu. Tout dépend du développement des bêtes. En tout cas, les efforts de l'éleveur doivent tenter à atteindre ce but ; car, pour le développement de la précocité, la reproduction en jeune âge est d'une grande influence. Il va de soi que, dans l'élevage des truies, on doit tenter à en former de bonnes bêtes laitières. Une pâture de trèfle rouge pendant la gestation, et quelques semaines après la mise bas, y est pour beaucoup.

L'EDUC & DAOUST MARCHANDS DE GRAINS et de PRODUITS

Spécialité: Beurre, Fromage, Œufs et Patates.

EN GROS ET A COMMISSION
AVANCES LIBERALES FAITES SUR CONSIGNATIONS.
CORRESPONDANCE SOLICITEE.....

1217 ET 1219, RUE SAINT-JACQUES, MONTREAL

GRAINS DE SEMENCE Blé Manitoba, Blé Russie, Avoine Banner, Merveilleuse, Manitoba, &c. Orge. Sarrasin, Pois, Blé d'Inde à silos, Lentilles, Graine de Mil canadienne et américaine, Graine de Trèfle rouge, blanc, alsike, Mammoth, Vermont. Plâtre à terre. Engrais chimiques, (le plus hautement recommandé). Assortiment des plus complets. Spécialité pour Cercles Agricoles.

J. B. RENAUD & CIE,

Négociants en gros. Farines, Provisions, Etc.

126 - 140, rue St-Paul, QUEBEC

**FARINE,
SON,
MOULÉE,
GRAINS.**

Nous invitons les...

BOULANGERS et les **MARCHANDS DE GRAINS**
à venir nous voir. Nos prix les intéresseront certainement.

J. B. PELLETIER & CIE, 232 Rue Saint-Paul, Montréal.

S'occupent également de Grandes Glaces (Plate Glass), Miroirs et Biseautage.

A. D. MCGILLIS

596, RUE ST-PAUL, MONTREAL.

Achète le Beurre, le Fromage, les Œufs et les Provisions Générales.

ENTREPOT FRIGORIFIQUE SUPERIEUREMENT INSTALLE.

FARINE.

Pourquoi vendre de la farine qui vous donne peu ou pas de profit? — Une marque familière sur le sac n'est pas toujours une garantie de la qualité. Donnez moi une occasion de vous coter des prix pour votre prochain char.

JOHN WILKINS, 281 Rue des Commissaires, MONTREAL.

WALTER THOMSON, Manufacturier d'Avoine Roulée, de la célèbre marque "Maple Leaf" (Feuille d'Erable), de farine d'avoine, "White Wheat Flakes," Pois cassés, Orge décortiquée et moulange.

Moulins installés avec de la machinerie moderne à London, Mitchell, Seaforth et Woodstock.

Tel. Bell Main 8381.

JOHN WILKINS, Agent,
281 Rue Des Commissaires, Montréal.

Mais le point principal, pour obtenir une race précoce, est le fourrage. C'est une question épineuse à laquelle il est excessivement difficile de répondre. D'une façon générale, on peut dire que maïs, orge, blé, pois, lentilles, vesces, avoines, pulpes de brasserie, drèches, pulpes de maïs et de blé, tourteaux de lin, d'arachide, de palmiste, sont tous des aliments qui conviennent très bien au porc. Il dépend plus de la préparation du fourrage que de l'aliment même, si l'animal se développe mieux avec l'un de ces aliments qu'avec l'autre.

Pour l'élevage des bêtes destinées à la reproduction, il paraît que l'orge convient le mieux, tandis que pour l'engraissement, le prix de revient de la nourriture est le point principal. Si l'on donne de l'eau, on peut l'assaisonner d'une façon toute particulière en y ajoutant des tourteaux d'arachides. Les pommes de terre cuites conviennent pour chaque ration. Le lait caillé est le meilleur; le lait non caillé doit préalablement très bien bouillir. Tous les autres aliments sont donnés à l'état cru. Si l'on mélange les aliments avec de l'eau, on ne doit pas les donner en forme de breuvage, mais plutôt en forme de bouillie. Les matières concassées et les graines farineuses moulues doivent être présentées dans un état aussi fin que possible.

Les meilleurs aliments donnés avec le plus de succès dans le but de la précocité sont la farine de maïs, d'orge et des tourteaux d'arachides avec des pommes de terre cuites. Les pommes de terre doivent être bien lavées et bien cuites; le mélange de tous les aliments doit se faire immédiatement avant l'affouragement, les auges sont à tenir minutieusement propres, les résidus d'aliments ne doivent pas séjourner à l'étable pour y fermenter; en un mot, les bêtes doivent être très bien

soignées quant à leur étable, leur litière, leur sortie, etc. La chose principale est que la bête mange beaucoup et avec un grand appétit. Obtenir la précocité sans aliments concentrés est presque impossible.

Le succès de la sélection dépend naturellement beaucoup des races. En moyenne, on peut admettre que le porc, à l'âge de 3 mois, doit peser 30 kilos. Si ce poids n'est pas atteint, la précocité laisse à désirer. Un poids de 35 à 40 kilos à 3 mois d'âge est un signe excellent et les bêtes de ce poids méritent l'attention toute particulière de l'éleveur pour la sélection. De 6 à 7 mois, une bête excellente doit peser 100 kilos; avec 75 kilos elle est encore passable. A l'apparition de la troisième molaire, une bonne bête doit peser 250 kilos. Un porc pourrait encore augmenter de 50 à 75 kilos après cette époque, mais il ne paierait plus le fourrage qu'il mange.

J.-PH. WAGNER.

LA BANQUE VILLE-MARIE

Le rapport des Directeurs est des plus satisfaisants

Les affaires de la Banque dépassent de beaucoup celles de l'année dernière.

Les actionnaires de la Banque Ville-Marie se sont réunis mardi dernier à midi pour leur assemblée générale annuelle; M. W. Weir, le président de la Banque, était au fauteuil. Le rapport des directeurs, tel que soumis par le président, se lit comme suit:

Les Directeurs ont l'honneur de vous soumettre le rapport suivant, montrant le résultat des affaires de l'année terminée au 31 mai 1899.

Profits nets, après déduction des intérêts sur dépôts, dépenses d'administration et montant retranché pour dettes mauvaises	\$37,698 25
Balance au crédit de profits et pertes, mai 31, 1898.....	6,001 04
Faisant un total de.....	\$43,699 29

Approprié comme suit:
 Dividende 3 p. c. 1er décembre 1898..... \$14,388 60

C. H. LETOURNEUX, prés. O. LETOURNEUX, vice-prés. J. LETOURNEUX, sec.-trés.
LeTOURNEUX, FILS & CIE, Lim., MARCHANDS - FERRONNIERS
 Nos. 259, 281, 283 ET 285 RUE SAINT-PAUL MONTREAL

J. A. LOISEAU

ALBERT BROUSSEAU

Dominion Mf'g. Co.

- BISCUITS -

Nous sollicitons vos commandes et vous garantissons entière satisfaction.

574 Rue Amherst,

Ecrivez pour Liste de Prix.

Montreal.

Faites Relier vos Ouvrages...

Pendant la saison d'été, nous sommes en mesure de relier dans les meilleures conditions tous les ouvrages que l'on voudra bien nous confier.
 Nous faisons des reliures à tous les prix et, par quantités, nous accordons à nos clients un **ESCOMPTE SPECIAL** de 10. à 15 p. c. sur les prix réguliers, Prix fournis sur demande.

ED. LÉVEILLÉ & Cie, Relieurs, Doreurs et Regleurs
 35 RUE SAINT-GABRIEL, MONTREAL.

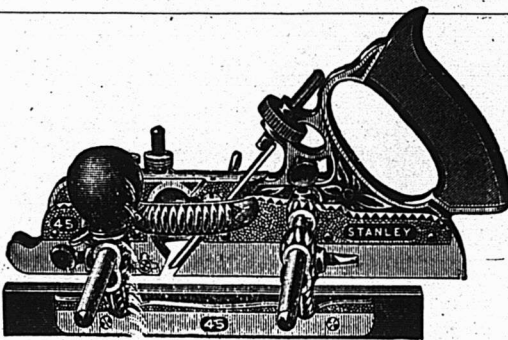

Outils les plus Perfectionnés

en tous genres,

Pour tous les corps de métiers.

VENTE EN GROS ET EN DETAIL.

L. J. A. SURVEYER,

6. rue St-Laurent, Montréal

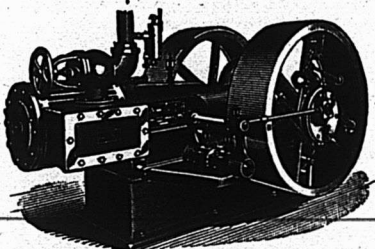

E. LEONARD & SONS

Engins et Bouilloires

Engins à arrêt automatique,
 réglément parfait, la plus forte économie.

GRUES.

Machinerie à travailler le Bois de MacGREGOR, GOURLAY CO.

Coin des Rues COMMON et NAZARETH, MONTREAL.

Dividende 3 p. c. 1er juin 1899	14,388 60	
Appropriation pour dépenses encourues dans l'établisse- ment de nouvelles succur- sales	2,100 00	
Porté au compte contingent	3,000 00	
Balance restant au compte de profits et pertes.....	9 422 09	
		43,699 29
		43,699 29

Billets en circulation.....	214,865 00	
Dépôts ne portant pas in- térêt.....	232,331 64	
Dépôts portant intérêt.....	1,256,357 34	
Autres dettes.....	1,057 60	
		1,701,611 58
		2,218,042 27

F. LEMIEUX,

Comptable.

Montréal, 31 mai 1899.

Les affaires de la Banque, de même que les profits nets sont considérablement en excédant sur ceux de l'année précédente, et il y a tout lieu de croire que le progrès accompli l'an passé sera continué à l'avenir.

Les succursales ont été, comme d'habitude, inspectées de temps en temps, et vos Directeurs ont le plaisir de témoigner à nouveau de la manière fidèle et intelligente avec laquelle les gérants et leurs assistants continuent à remplir leurs devoirs respectifs.

Le tout respectueusement soumis.

W. WEIR,
Président.

Montréal, 20 juin 1899.

ÉTAT GÉNÉRAL AU 31 MAI 1899.

Espèces.....	\$20,965 42	
Billets de la Puissance....	75,589 00	
Dépôt au Gouvernement de la Puissance pour gar- rantir la circulation....	18,540 00	
Billets et chèques sur au- tres banques.....	129,006 00	
Dû par banques en Ca- nada.....	8,268 83	
Dû par banques en pays étrangers.....	6,224 94	
Dû par banques dans le Royaume-Uni.....	1,296 86	
Prêts à des corporations municipales.....	26,526 30	
Prêts à demande sur ac- tions et débetures.....	65,891 09	
Immédiatement réalisable.....		\$352,308 44
Prêts, escomptes courants.....	1,373,333 85	
Billets dûs garantis et non garantis.....	57,257 12	1,430,590 97
Propriétés immobilières autres que les édifices de la banque.....	52,879 88	
Hypothèques sur proprié- tés vendues par la ban- que et autres.....	24,714 61	
Bureaux de la banque....	38,597 34	
Ameublement, coffreforts, etc	27,906 35	
Autres créances compre- nant les actions possé- dées par la banque.....	29,044 68	
		435,142 86
		2,218,042 27

PASSIF

Actionnaires:		
Capital payé.....	\$479,620 00	
Fonds de Réserve.....	10,000 00	
Profits et pertes.....	9,422 09	
Dividende payable au 1er juin 1899.....	14,388 60	
		513,430 69

En proposant l'adoption du rapport, le président fit remarquer que durant l'année écoulée, il y a eu une reprise générale des affaires dans tout le Dominion, mais qu'en ce qui concerne la province de Québec, cette reprise n'a été constatée que pendant les quelques dernières semaines.

La demande d'argent, durant les trois derniers mois, a été plus marquée qu'en aucun autre temps, durant les cinq années écoulées. Cela était dû, sans doute, à l'augmentation de l'importation de marchandises anglaises et étrangères, aux forts déboursés à faire pour le paiement des droits de douane et des transports, et aussi au gros montant d'argent placé dans les stocks des mines et dont une grande partie, la chose est à craindre, ne sera plus revue par les spéculateurs.

En ce qui concerne la Province de Québec les régions qui dépendent en grande partie du commerce du foin ont beaucoup souffert pendant les deux années passées et c'est seulement pendant les trois derniers mois qu'un prix à peu près raisonnable a été payé pour cet article. Il existe actuellement une activité générale dans le commerce du fromage et du beurre, commerce qui, avec une température favorable, continuera probablement durant l'été. Le commerce de bois est assez actif, mais il est paralysé dans une certaine mesure par suite des relations instables existant entre les gouvernements des Etats-Unis et du Canada.

Le commerce de grain, en ce qui concerne notre province, a progressé lentement, mais il est actuellement passablement actif.

En résumé, M. Weir dit que bien qu'il existe, sans doute un sentiment d'amélioration dans les centres d'affaires, il serait sage d'agir avec prudence.

Les votes de remerciements habituels ont été donnés aux officiers et directeurs ainsi qu'au personnel, après quoi, les directeurs suivants ont été élus à l'unanimité des votes: MM. William Weir, E. Lichtenheim, F. W. Smith, Godfrey Weir et A. C. Wurtele.

ALEX. W. CRANT

B. de Poste 2321.
Tel. Main 1263.

Exportateur de Fromage
et Marchand à Commission,

33, 35 et 37 RUE WILLIAM, MONTREAL.
2 à 6 HARRISON STREET, NEW-YORK.

Nous payons le plus haut prix du marché pour le meilleur Beurre et Fromage.
Nous garantissons donner entière satisfaction sur toutes consignations.

EXIGEZ LES CÉLEBRES...

Spécialisés

Tabacs en Poudre:

Rose et Fève,
No X Rose
Extra,
No 1 Rose,
No 2 Naturel,
No F 2 Naturel
et Fève,
Merise.

Tabacs en Feuilles,

Cigares,
Cigarettes.



Tabacs en Poudre

FRECHETTE

Vendus garantis
par les manufacturiers.



MILLER & LOCKWELL

Québec,

ECHANTILLONS ENVOYÉS GRATUITEMENT SUR DEMANDE.
EN ENVOYANT VOTRE COMMANDE, S. V. P. MENTIONNEZ CE JOURNAL

ENTREPOTS FRIGORIFIQUES

THE GOULD GOLD STORAGE Co.

Coin des rues des Sœurs Grises et William

Réfrigération au moyen de l'air froid.
Supérieurement installés dans le centre des affaires, pourvus
de compartiments spéciaux pour le beurre et le fromage.
Ventilation parfaite, compartiments alimentés d'un air sec,
dont le degré de froid est approprié à la nature des produits
à conserver.

Nous sollicitons la clientèle des fabricants de beurre et de
fromage; ils seront pleinement satisfaits de nos services.

Téléphone Bell, Main 3146.



REVUE COMMERCIALE

ET FINANCIÈRE

FINANCES

Montréal, 21 juin 1899.

La Banque de St Jean annonce un dividende semestriel de 2½ p.c. payable le 4 juillet prochain.

Un dividende au taux de six pour cent sera payé le 10 juillet aux actionnaires de la Banque du Nouveau-Brunswick.

La Bourse de Montréal n'est guère plus active en ce moment qu'elle ne l'est d'habitude dans les plus fortes chaleurs de juillet, alors que les haussiers et baissiers ont déserté la place pour la plage. Les transactions à part celles sur les valeurs de mines, sont de peu d'importance et notre marché semble dominé par un sentiment de lourdeur. En l'absence d'affaires sérieuses, les prix sont plutôt faibles mais sans grand changement.

Le tableau suivant montre les changements survenus pendant la semaine.

	Ventes précédentes	Dernières ventes
War Eagle.....	\$3.74	\$3.65
Payne Mining.....	3.50	3.25
Republic.....	1.25	1.23½
Montreal & London.....	0.51	0.50½
Chars de Montréal [anc.].....	328	327
do do [nouveau].....	325	328½
do Toronto.....	116	116
Twin City.....	69½	66½
" pref.....	138½	...
C. P. R.....	96½	96
Montreal Telegraph.....	175	...
Duluth, pref.....	12	...
" com.....	5	...
Dominion Cotton.....	109	109½
Coloured Cotton (actions).....	80	...
" " (bons).....	101½	101½
Montreal Cotton.....	158	...
Merchants Cotton.....	155	...
Rich. et Ontario.....	112½	109
Royal Electric.....	186	183
Gaz de Montréal.....	201	200½
Cable Commercial.....	186½	185
Dominion Coal com.....	56½	...
Bell Telephone.....	181½	187½
Heat and Light.....	19	...
Ottawa Electric.....	100	...
Halifax tram.....	110	...

COMMERCE

D'habitude, au mois de juin, le commerce local subit un temps d'arrêt plus ou moins prononcé; c'est comme on dit, l'entre-saisons. Cependant le commerce, n'est pas encore entré, cette an-

née, dans cette période de calme. La demande est bonne dans presque toutes les branches du commerce; les industries travaillent et les récoltes sont pleines de promesses.

Cuir et peaux—Pour ces deux catégories de marchandises les prix sont fermes et sans changement.

Les fabricants de harnais ont avancé leurs prix d'environ 7 p.c. par suite de la hausse dans le prix des ferrures qui entrent dans leur fabrication.

Draperies et nouveautés—Le commerce de détail est satisfait des ventes, les temps chauds ont aidé la vente des étoffes légères.

Le commerce de gros, de son côté, voit la demande de réassortiment se maintenir en même temps qu'il commence à enregistrer des ordres pour livraison à l'automne.

Épiceries, vins et liqueurs.—Bonne demande en général et prix fermes sur toute la ligne.

Les sucres ont fait une nouvelle avance à New-York; ici les prix sont tenus fermes et le marché pourrait facilement les élever.

On offre pour livraisons septembre-octobre le blé d'Inde de la prochaine récolte de 70 à 80c la doz et les tomates de 75 à 80c; en disponible les prix restent sans changement.

Le saumon paraît être en hausse à la côte; les prix à la caisse sont de \$4.00 pour saumon rose et de \$4.50 et \$4.75 pour saumon rouge, plus le fret ce qui équivaudrait à Montréal à \$1.35, \$1.40 la doz.

L'orge mondée (pot barley) est cotée de \$4.20 à \$4.40 le baril et de \$2.05 à \$2.15 en sacs.

La glucose a avancé, nous la cotons de 3 à 4c la lb. au lieu de 2½ à 3c précédemment.

Fers, ferronneries et métaux.—Les prix sont très fermes pour tous les articles de ce commerce. Les manufacturiers de clous, etc., doivent se réunir le premier juillet et le résultat de leur réunion est facile à prévoir: une hausse.

Une avance dans le prix du blanc de plomb est également à prévoir.

Nous croyons également qu'une avance est possible sur les verres à vitres: les stocks ne sont pas en rapport avec les besoins, les importateurs ont à peine reçu le quart de ce qu'ils avaient commandé et si le complément de leurs ordres tarde à venir, la rareté de l'article se ferait sentir sur le marché.

Huiles, peintures et vernis.—La de-



VENTE A COMMISSION

DE

Fromage et Beurre

(5c. par boîte)

(20c. par 100 lbs.)

A partir du 15 avril, jusqu'au 1er décembre, je me chargerai comme par le passé, aux conditions ci-dessus, de la vente à commission, tous les lundis, du fromage et du beurre, aux plus hauts prix du marché de Montréal.

J. N. DUGUAY, Marchand à Commission,
Propriétaire de Fromageries, Beurreries, Etc.

LA BAIE, Co. Yamaska.

BEURRE



FROMAGE

ŒUFS FRAIS

Achetés ferme au plus haut prix du marché

Fournitures pour Fromageries et Beurreries.
Prix spéciaux pour tinettes et Boîtes à Beurre
consignées directement des Manufactures . . .

St-Arnaud & Clément, 4 rue Foundling, Montréal

mande est bonne ; il n'y a pas de ralentissement dans les affaires comme les années précédentes.

La même observation s'applique aux drogues et produits chimiques pour lesquels les prix sont très fermes.

Salaisons, saindoux, etc—La demande est excellente pour les viandes fumées aux prix de notre liste.

Pour les autres articles, les prix sont également ceux de nos cotes précédentes.

Revue des Marchés

Montréal, 21 juin, 1899.

GRAINS ET FARINES MARCHES ETRANGERS

Le câble donne comme suit la situation des principaux marchés européens en clôture à la date d'hier :

Londres—A la côte: blé, acheteurs indifférents ; maïs, sans affaires. En route: blé, acheteurs indifférents ; maïs, tranquille et soutenu ; chargements de blé de Californie, No 1, sur fer, fév. 31s ; juillet 30s ; parties de chargements, blé dur No 1 du Manitoba, sur vapeur, seconde quinzaine de juin, 30s 1½d ; maïs américain, mélangé, qualité de voilier, sur vapeur, juillet 17s pour vieux ; maïs disponible : du Danube, ex-navire 18s 6d ; d'Amérique, mélangé, ex-navire 17s 9d.

Liverpool — Blé disponible, terne ; maïs, soutenu. Blé Walla-Walla disponible, 6s 1d ; blé rouge d'hiver No 2, disponible, 6s 1d ; No 2 du printemps, 6s 3d sur livraisons futures, blé, terne : juillet 5s 1½d ; septembre, 6s 2d ; décembre, 6s 3½d ; maïs, tranquille : juillet, 3s 5d ; septembre, 3s 6½d. Maïs américain mélangé, disponible : 3s 4½d nouveau et 3s 6d vieux.

Paris—Blé, soutenu, frs 19.90, juin et 20.85 décembre ; farine, soutenue : frs 42.75 juin et frs 28.45 décembre.

Anvers—Blé disponible soutenu, No 2 rouge d'hiver 17½s.

Nous lisons dans le *Marché Français* du 3 juin :

“ Depuis mercredi dernier, le temps est devenu tout à fait de saison ; il fait chaud sans excès, un rideau de nuages continuant à former écran contre les ardeurs trop vives du soleil. Ce sont là d'excellentes conditions pour toutes les récoltes en général et surtout pour les céréales en terre, pour lesquelles la période d'épiage et de floraison promet de se passer sans encombres. On s'accorde en outre assez généralement à reconnaître que la période hu-

mide qui vient de prendre fin n'a cependant pas nui aux vignes et qu'elle a été très favorable aux betteraves, aux colzas et aux prairies naturelles et artificielles. En somme, la situation culturale peut encore être considérée comme très bonne dans son ensemble.”

Au début de la semaine, les marchés américains se sont mis à la hausse avec une demande active, et l'annonce de dommages étendus en Russie. Puis, sont venues des alternatives de baisse et de hausse qui ont ramené les prix aux environs de ce qu'ils étaient la semaine dernière, lors de notre dernière revue.

Hier, le marché de Chicago était en baisse de 1½c sur les cours de la veille en sympathie avec les marchés du dehors et sur des réalisations de la spéculation.

On cotait hier, le blé disponible sur les différents marchés des Etats-Unis :
Chicago, No 2, rouge 76½
New-York, No 2, rouge 83½
Duluth, No 1 du nord 76½
Détroit, No 2 rouge 78½

Les principaux marchés de spéculation ont fermé comme suit, à la date d'hier :

	Jul.	Sept.
Chicago	75½	76½
New-York.....	81½	81½
Duluth.....	76½
Détroit.....	79½	80½

Voici les prix en clôture sur le marché de Chicago pour chaque jour de la semaine écoulée pour les livraisons futures :

	Juillet	Sept.
Jedi.....	77	78½
Vendredi.....	76½	77½
Samedi.....	77½	78½
Lundi.....	76½	78½
Mardi.....	75½	76½

MARCHES CANADIENS

La dépêche de Toronto, cite comme suit les marchés d'Ontario, à la date d'hier :

“ Blé, peu d'offres, demande passable et marché soutenu. Les meuniers offrent 71c pour rouge et blanc, ouest, le blé pour volailles est coté à 66c. Blé de l'ouest du Manitoba soutenu à 85½c No 1 dur, fret Montréal, à 86½c, moulins en transit et 84½c, fret Toronto. Farine, tranquille ; chars de Straight rollers, en barils, \$3.25, fret Toronto. Issues de blé, ternes, gru, en lots de char, de \$14.00 à \$15.00 et son, de \$12.00 à \$12.50, ouest. Blé d'inde, soutenu, à 36c pour Canadien jaune, ouest et 43c, ouest pour Américain, No 2. Avoine, ferme ; vente de blanche, à 30c, ouest. Farine d'avoine, tranquille, à \$3.80, en sacs. Pois, plus ferme, à 66c, ouest.”

Téléphone Bell Main 2461.
Téléphone des Marchands 238.

...Boite Poste 62.

N. F. BEDARD

MARCHAND ET COMMISSIONNAIRE EN

BEURRE, FROMAGE, ŒUFS, Etc.

ET NEGOCIANT DE

Fournitures et Matériaux pour les Fromageries et Beurreries

BOIS DE BOITE A FROMAGE, PROVENANT DES MEILLEURS MOULINS D'ONTARIO.

Cotations spéciales pour quantités d'un char ou plus livrées dans toutes les parties de la province.

Ganistre **EMPIRE STATE**, SANS RIVALE
AU CANADA
PRIX MODÉRÉS ET CONDITIONS FACILES.

N. F. BEDARD, 32-34 rue Foundling, Montreal

A. A. Ayer & Cie

...Exportateurs...

de **BEURRE** et de
FROMAGE

Ne vendez pas votre beurre ou votre fromage sans avoir, d'abord, communiqué avec nous ou avec un de nos agents. ● ● ● ● ● ● ● ●

TELEGRAPHIEZ, TELEPHONEZ OU ECRIVEZ.

ENTREPOTS FRIGORIFIQUES :
GOIN DES RUES ST-PAUL
ET ST-HENRI

Téléphone
à longue
distance,
MAIN
1757

BUREAUX:
No 576, RUE SAINT-PAUL,
MONTREAL

Le marché de Montréal est plus tranquille à l'exportation depuis que le marché de Liverpool est à la baisse. Pour le commerce local les transactions pourraient être également plus actives.

Les farines de blé restent à prix soutenus avec demande simplement passable.

L'avoine avait pris plus de fermeté au début de la semaine qu'on ne lui en concède maintenant; nous la cotons 34c en magasin, c'est tout ce qu'en veulent donner les acheteurs.

Les pois restent aux mêmes prix que la semaine dernière sans activité.

Le sarrasin est terne de 59 à 60c.

Les farines d'avoine sont sans changement et presque sans affaires.

Les issues de blé sont à prix plus faciles, nous baissons nos cotes pour celles du Manitoba.

GRAINS

Blé roux d'hiver, Can. No 2.	\$0 00 à 0 00
Blé blanc d'hiver " No 2.	0 00 à 0 00
Blé du Manitoba No 1 dur.	0 00 à 0 87½
" " No 2 dur.	0 00 à 0 00
Blé du Nord No 1.	0 00 à 0 84
Avoine blanche No 2.	0 00 à 0 34
Blé d'Inde Américain.	0 46 à 0 47
Orge, 48 lbs.	0 42 à 0 50
Pois, No 2 par 60 lbs.	0 75 à 0 75½
Sarrasin, par 48 lbs.	0 59 à 0 60
Seigle, par 56 lbs.	0 00 à 0 58

FARINES

Patente d'hiver.	\$3 75 à 4 00
Patente du printemps.	4 20 à 4 40
Straight rollers.	3 40 à 3 60
Forte de boulanger (cité).	3 80 à 4 00
Forte du Manitoba, seconde.	3 40 à 3 45

FARINE D'AVOINE

Farine d'avoine standard, en barils.	\$3 70 à 3 80
Farine d'avoine granulée, en barils.	3 70 à 3 80
Avoine roulée, en barils.	3 70 à 3 80

FROMAGE

MARCHE ANGLAIS

MM. Hodgson Brothers nous écrivent de Liverpool le 10 juin 1899 :

" Il y a eu une bonne demande, mais à des prix qui montrent une nouvelle baisse.

Nous cotons aujourd'hui :
Canadien, sept.-oct, coloré,
choix, par 100 lbs. 46s 0d à 47s 0d
do do do blanc. 48s 6d à 49s 6d
Etats-Unis, choix, " . 46s 0d à 48s 0d

Fromages qualité inférieure.
Peu de demande. 30 à 40
Nouveau (choix) coloré. 43 à 44
Nouveau (choix) blanc. 44 à 45

MM. Marples, Jones & Co., nous écrivent de Liverpool le 9 juin 1899 :

" Notre marché continue à baisser d'environ 1s par cent livres chaque semaine pour le choix, les nouveaux et le fromage de septembre; aussi, avec la perspective d'une nouvelle baisse, les détenteurs trouvent que les affaires ne sont pas des plus satisfaisantes.

" Nous cotons :	s. d.	s. d.
Moyens.	26 0	à 30 0
Blanc et coloré de vente courante nominal	40 0	à 42 0
Canadien, blanc, choix, sept.	47 0	à 49 0
Canadien et E. U., coloré, choix, sept.	45 0	à 47 0

Fromage nouveau :

Blanc, choix, E.-U. et Canada	44 0	à 45 0
Coloré, — — —	43 0	à 44 0
Importations du Canada et des Etats-Unis :	10,516	boîtes.

MARCHÉS AMÉRICAINS

	Dates.	Ventes.	Prix payés.
Canton,	18 juin	2200	8 à 8¼c
Ogdensburg,	17 "	1733	8 à 8¼c
Watertown,	17 "	6300	8 à 8¼c
Utica,	18 "	7758	7½ à 8¼c
Little Falls,	19 "	6521	7½ à 8c

MARCHÉS D'ONTARIO

	Dates.	Offres.	Ventes.	Prix payés.
Brockville,	15 juin	5000	7100	8½ à 8 5/16c
Kingston,	15 "	2100	1450	8 3/16c
Madoc,	15 "	1125	1060	8 3/16 à 8¼c
Iroquois,	16 "	780	70	8¼c
Ottawa,	16 "	1796	1796	8 3/16 à 8 5/16c
Winchester,	16 "	465	465	8½ et 8 7/16c.
Brantford,	16 "	2095	1625	8 1/16 et 8¼c
Brighton,	16 "	620	410	8¼c
South Finch,	16 "	1563	1563	8 7/16 et 8 9/16c
Kemptville,	16 "	1000	1000	8¼c
Perth,	16 "	1170	1170	8½ à 8¼c
Belleville,	17 "	1860	1310	8½ et 8 9/16c
London,	17 "	2205	782	8½ à 8¼c
Campbellford,	20 "	1655	1070	8 5/16c
Ingersoll,	20 "	571		

MARCHÉS DE QUÉBEC

Cowansville, 17 juin—Il a été offert par 34 fabriques 1823 boîtes de fromages. Les ventes ont été de 648 boîtes à 8¼c; 451 do à 8 7/16c et 1087 do à 8¼c.

MARCHE DE MONTRÉAL

Le marché de lundi à qual a rapporté aux vendeurs de 8¼ à 8¼c. Ce dernier prix est aujourd'hui celui du marché, cependant cert ins beaux lots réclamés par des exportateurs qui en avaient un besoin réel ont rapporté 8¼c.

Les arrivages ne diminuent pas.

Le fromage blanc a baissé de 6d sur le prix du cable de Liverpool; quant au fromage coloré le prix n'en a pas varié.

En conséquence le cable public est à 42s 6d pour le blanc et à 42s pour le coloré.

Les exportations de la semaine dernière ont été de 93,467 boîtes contre 64,102 pendant la semaine correspondante de l'an dernier.

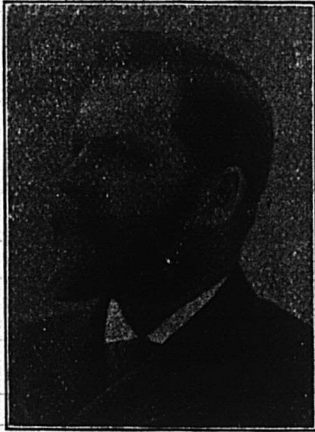

TELEPHONE BELL, MAIN, 907.

J. A. VAILLANCOURT

Marchand de

Beurre, Fromage, Provisions

Achète aux plus hauts prix du marché, et vend à commission tous les produits de la ferme.

Avances libérales sur consignations.
Fournitures générales pour beurreries et fromageries.

Spécialité de tinettes pour beurreries... Boîtes paraffinées de 5 lbs. pour l'expédition du beurre.

Sels HIGGINS, ASHTON et WINDSOR, les meilleurs pour beurreries.

333 et 335 Rue des Commissaires, - MONTREAL.

Les Sirops "True Fruit"



de SMITH, pour fontaine, et ses fruits écrasés n'ont pas de rivaux.

En vente chez presque tous les meilleurs Jobbers des Etats - Unis et du Canada.

The J. HUNGERFORD SMITH CO.,
LIMITED

TELEPHONE
239.

MANUFACTURIERS - CHIMISTES,

Manufacture : 19, 21, 23 rue Alice,

Toronto, Ont.

Depuis le 1er mai, les exportations totales ont été de 279,817 boîtes contre 182,773 pendant la période correspondante de 1898

BEURRE

MARCHÉ ANGLAIS

MM. Hodgson Brothers nous écrivent de Liverpool le 10 juin 1899 :

“Les meilleures qualités ont peu de demande.

Nous cotons aujourd'hui :

Crémèries Canadien, choix, en boîte.....	82s à 85s
Etats-Unis, fabrication choix, boîtes, nominal.....	80s à 82s
Laddes, Imitation, Crémèries et beurre de ferme canadien	62s à 70s
Ladles, qualités inférieures..	56s à 60s
Danois, 1er choix.....	88s à 98s
Australie.....	00s à 00s
Cork, Premiers } par	00s à 78s
— Seconds } cent	00s à 76s
— Troisièmes } livres	00s à 75s

MM. Marples, Jones & Co. nous écrivent de Liverpool le 9 juin 1899 :

“Les prix pour le 1er choix montrent une légère amélioration ; les crémèries Danois et Irlandais avant avancés de 1s à 2s par cent livres, les beurres frais Canadiens devraient valoir maintenant de 80s à 84s. Les acheteurs de qualités inférieures ne veulent traiter que de 60s à 62s.

“Nous cotons :

Ladles des Etats-Unis, sain, ci-reux.....	60 à 62s
Crémèries, Etats-Unis, frais, tinettes.....	70 à 72s
Beurre d'Irlande, manufacturés, boîtes.....	74 à 78s
Crémèrie Canadien, choix, boîtes nominal.....	50 à 84s
Crémèrie d'Irlande, choix en boîtes.....	80 à 84s
Crémèrie d'Australie, choix.....	000 à 000s
Crémèrie Danois, en barils, choix et grand choix.....	90 à 95s

Importations du Canada et des Etats-Unis 2,291 paquets.

MARCHÉS AMERICAINS

Canton, 18 juin—Les ventes ont été de 1,400 tinettes de beurre à 17½c.

Utica, 19 juin—Les ventes ont été de 216 paquets de beurre à 17c ; 75 do à 18½c et 50. crates en pain de 1 à 5 lbs à 20c.

Little Falls, 19 juin—Plusieurs paquets de beurre de laiterie au prix de 15 à 17c.

MARCHÉS DE QUEBEC

Oowanville, 17 juin—Les offres ont été de 125 boîtes de beurre ; 17½c offert sans résultat.

MARCHÉ DE MONTRÉAL

La qualité du beurre en fait le prix, quelques petits lots de beurre d'une

qualité exceptionnelle ont pu rapporter 18c tandis que la qualité immédiatement inférieure ou qualité de choix ne dépasse pas 17½c quand toutefois elle l'atteint.

Ce qui est indéniable, c'est qu'il y a un marché prêt à enlever tout le beurre de véritable choix.

La semaine dernière l'exportation a été de 10,701 boîtes contre 9942 paquets pendant la semaine correspondante de l'an dernier.

Depuis le 1er mai, les exportations totales ont été de 33108 paquets contre 21580 l'an dernier pendant la même période.

CEUFS

On nous écrit de Liverpool le 9 juin :

“La demande est bonne à prix sans changement. Nous cotons : œufs frais d'Irlande, 5s 3d à 5s 9d ; œufs du Continent, 4s 6d à 5s 3d.”

A Montréal, on cote les œufs No 1 de 11½ à 12c et les No 2 de 10 à 11c.

LÉGUMES

Nous cotons :

Salades, 12c la doz ; carottes, \$2.00 le quart.

Les haricots triés à la main valent de 90 à \$1.00 par lots de char et de \$1.10 à \$1.20 par minot suivant quantités pour lots de moindre importance.

Les prix d'aujourd'hui sont pour : les navets \$1.00 le sac ; les betteraves de 20 à 25c le panier ; les oignons du pays \$2.00 le sac, et ceux d'Egypte de \$2.00 à \$2.25 les 112 lbs et la rhubarbe vaut de 10 à 15c la doz de paquets.

Les pommes de terre se vendent 80c le sac de 90 lbs. et 75c en lots de char.

En primeurs des Etats-Unis, on cote : concombres, \$2.25 le panier ; tomates, \$3.50 la caisse ; pommes de terre nouvelles, \$4.50 le qt ; choux nouveaux, \$3.00 le crate ; carottes nouvelles, de 35 à 40c la doz de paquets ; navets nouveaux de 60 à 75c la doz ; asperges, \$2.00 la doz de paquets ; fèves vertes et jaunes \$2.00 le panier.

Les petits melons valent \$4.00 la boîte.

FRUITS VERTS

Les ananas valent de 17 à 25c la pièce ; les bananes de \$1.00 à \$1.50 le régime. On cote également en hausse les oranges de Messine, à \$4.00 la caisse et les citrons, de même provenance, valent de \$2.00 à \$3.00 la caisse.

En fruits de saison, on cote : fraises du Canada, de 4 à 5c et des Etats-Unis, de 5 à 7c le casseau ; cerises d'Ontario, de 80c à \$1.00 la boîte ; abricots, \$2.75 ; pêches \$1.50 et prunes, de \$1.25 à \$1.50 la boîte.

Le marché est actif.

TANGLEFOOT

Papier Gluant a Mouches, Cacheté.

Un des articles les plus profitables que vous vendiez.



BOITE DE POSTE 296.

TELEPHONE MAIN 1771.

DUCKETT, HODGE & CO.

Exportateurs de Beurre et Fromage, 55, 57 et 59 Rue William, Montréal.

Nous payons le plus haut prix du marché pour Beurre et Fromage de la première qualité.

Attention spéciale donnée aux consignations de Beurre et Fromage.

Prompt retour pour toute consignation.

CORRESPONDANCE SOLLICITEE.

Le "WALLA GALLA" (Enregistré)

ou Thé de la Croix Rouge

Vendu en paquets, à 40c., 50c. et 60c. par livre.

Clubhouse (Enregistré)

Vendu en Canistres de 2 livres et en boîtes de ferblanc de 50 et 100 livres. Ce sont les thés les plus choisis qu'il y ait au Canada. Tous les épiciers trouveront leur profit à les vendre.

Empaquetés et mélangés par

The

Cowan, Ramsay Co. Ltd., Toronto.

La Grande Popularité des

GAGAO et
de
GHOGOLAT **Gowan**

Est due à sa pureté absolue
et à son excellence.

Ils devraient se trouver dans toutes les maisons. Chaque épicier du Dominion devrait les avoir en magasin.

DÉPOT DE GROS :

454, St-Paul - - Montréal.

Elles donnent satisfaction

...LES **Allumettes**

NEW DOMINION ET PHENIX

Se vendent bien, elles donnent un bon profit au détailleur,
et donnent satisfaction aux clients les plus exigeants.
LES AVEZ-VOUS EN STOCK ?

Fabriquées par **HARDY & DUBORD**, Mastai, P.Q.

FOIN PRESSE ET FOURRAGES

MM. Hosmer, Robinson & Co, nous écrivent de Boston le 15 juin 1899 :

“ Les arrivages pour la semaine écoulée sont de 503 chars de foin et 38 chars de paille et 37 chars pour l'exportation. La semaine correspondante, l'an dernier, 394 chars de foin et 25 chars de paille et 32 chars pour l'exportation.

Les arrivages de foin et de paille continuent à être abondants. La demande a été active et nous enregistrons un marché soutenu, sans changements notables depuis la semaine dernière.

Nous cotons :

	Grosses balles.	Petites balles.
Foin, choix	\$16.00 à \$17.00	\$15.00 à 16.50
— No 1	15.00 à 15.50	13.00 à 15.00
— 2	11.00 à 13.00	11.00 à 13.00
— 3	8.50 à 9.50	8.50 à 9.50
— mél. de trèfle.	8.00 à 10.00	8.00 à 10.00
— trèfle..	8.00 à 10.00	

Paille de		
seigle, long.	9.00 à 10.00	
seigle mêlée	7.00 à 8.00	7.00 à 8.00
— d'avoine	6.50 à 7.00	6.50 à 7.00

Le marché de Montréal est stationnaire, mais avec les prix offerts aux exportateurs, les affaires deviennent plus difficiles.

“ Nous cotons au détail :

Foin presse No 1, la tonne.....	7 50 à 9 00
do do No 2 do	6 50 à 7 50
Paille d'avoine do	3 50 à 4 00
Moules, extra la tonne.....	19 00 à 20 00
Gru blanc do	17 00 à 18 00
do No 2, do	16 00 à 17 00
Son (Manitoba) do	15 00 à 16 00
do au char (Ontario).....	00 00 à 00 00
Blé-d'inde jaune moulu.....	00 00 à 00 00
Et au char :	
Foin pressé, choix.....	7 50 à 8 00
do do No 1.....	6 50 à 7 50
do do No 2.....	5 00 à 6 00
do mél. de trèfle.....	4 50 à 5 00
Paille d'avoine.....	2 50 à 3 50

NOTES SPÉCIALES**AVIS**

Notre établissement sera fermé à 1 heure le samedi, durant juillet et août.

LAPORTE, MARTIN & CIE.

L'empois chinois est maintenant en vente chez tous les épiciers de gros; nos clients sont priés de s'adresser à eux à l'avenir.

MM. Nazaire Turcotte & Cie, de Québec, ont actuellement en déchargement, ex brigantin “Stelia,” 474 tonnes, 44 tierces et 20 quarts de mélasse Fajardo. Prix fournis, sur demande, au commerce.

Chronique de Québec

Québec, 21 juin 1899.

La semaine qui vient de s'écouler, bien qu'un peu gâtée par la pluie, a été bonne pour le commerce en général. Les exercices de fin d'année dans les collèges, couvents et académie, et la sortie des élèves des deux sexes ont fait affluer à la ville un contingent important d'étrangers, et nécessité des emplettes considérables. Après une enquête faite dans le but de vous renseigner spécialement, nous affirmons sans hésiter que l'état des affaires à Québec est très satisfaisant et que les ventes journalières accusent une tendance continue à augmenter en nombre et en importance.

Cela est dû à une double cause : l'abondance de la main-d'œuvre dans la ville et la perspective de bonnes récoltes dans toute notre région. Il est vrai que la chaussure n'est pas très active pour le moment, mais on s'attend à une reprise absolument prochaine, et l'on se prépare en conséquence.

Un signe que l'ouvrage ne fait pas défaut, c'est que les salaires des journaliers et des hommes de métiers sont fermes avec tendance à augmentation et qu'on éprouve de la difficulté à se procurer la main-d'œuvre nécessaire.

Le fait qu'une maison bien cotée dans le commerce des nouveautés aurait été récemment contrainte à faire cession judiciaire de ses biens ne doit pas être interprété comme signifiant une dépression dans les affaires. Il est même connu que la majorité des créanciers de cette maison était favorable à la continuation de son commerce et trouvait irraisonnable la fermeture des magasins en pleine période d'affaires. Un seul créancier a cru devoir s'entêter à demander la cession et à précipiter une crise, au risque de diminuer de moitié au moins la valeur du stock.

Naturellement, nous ne sommes pas chargé d'imputer de blâme à qui que ce soit, mais nous tenons à établir que cette faillite s'est produite dans des circonstances exceptionnelles et qu'elle ne doit pas diminuer la bonne réputation de notre commerce. Maintenant, est-il vrai, comme le bruit en circule, qu'une ou deux autres maisons seraient aussi à la veille de difficultés financières ? C'est possible, étant donné que la concurrence est excessive, et que les ventes au rabais sont presque devenues

Verret, Stewart & Co., Montréal

Vendent du Sel — et du Sel seulement

Ce qui fait qu'ils donnent à tous les ordres la plus prompte et la plus vigilante attention.

POITRAS & PARADIS

RUES DALHOUSIE et ST-ANDRE

- QUEBEC -

NEGOCIANTS EN GROS de

Correspondance sollicitée. Actuellement nous avons besoin de plusieurs charrs d'AVOINE.



Farines, Grains, Provisions, Grains de Semence, Lard, Saindoux, Sel, Piatre à Terre, etc. etc.

LAKE OF THE WOODS MILLING CO., Ltd.

Les moulins à farines les plus parfaits en Canada.

Capacité : 2,500 barils par jour.

Moulins à KEEWATIN et PORTAGE LA PRAIRIE, Manitoba.

Des élévateurs à toutes les localités importantes à blé dans le Nord-Ouest. Toutes sortes de farines de blé dur, en barils et en sacs. Les prix et les autres informations sont fournis sur demande.

Bureau : Edifice du Board of Trade, MONTREAL.



FORCE,
COULEUR,
Qualité Uniforme.

LEITCH BROS., MEUNIER

OAK LAKE, MANITOBA

JOHN WILKINS, Agent - - MONTREAL.

Adresse Télégraphique
"ORPE" Montréal.



Téléphone à longue
distance, 2208.

EXPORTATEUR DE
JOHN ORPE, Beurre et Fromage.

43 RUE WILLIAM - - MONTREAL.

Beurre et Fromage reçus directement des fabriques, pour la vente à Montréal et pour exportation à Londres, Liverpool, Bristol et Glasgow.

Je fais des avances
libérales.



ENTREPOT FRIGORIFIQUE
DE PREMIERE CLASSE

une nécessité pour attirer la clientèle ; mais nous espérons qu'il n'en est rien.

ÉPICERIES

Sucres : Jaunes \$3.70 à \$3.80 les cent livres ; Granulé, \$4.50 ; Powdered, 6½ à 6¼c ; Paris lump, 6½ à 6¼c.

Sirops : Barbades pur, tonne, 35c ; tierce 36 à 37c.

Fajardo, 37½c ; Humacao, 37½c.

Conserves en boîtes : Saumon, \$1.20 à \$1.50 ; homard, \$2.40 à \$2.50 ; tomates, 90 à 95c ; blé-d'inde, 90c à \$1.00 ; pois, 90c à \$1.00.

Beurre : Frais 14 à 15c ; Marchand 12c à 13c ; de Beurrerie, 20 à 21c.

Huile de charbon : 16½c quart compris, 20½c pour huile astrale, do.

Allumettes : \$2.00, \$2.65, \$2.80, \$3.00, \$2.75 à \$3.25.

Raisins : Valence, 4½ à 6c ; "Sultana," 12c ; California, 6c à 8c ; "C. Cluster," \$2.20 ; Imp. Cabinet, \$2.00. Pruneaux de Californie, 8½ à 10c.

Tabac Canadien : 5 à 12c la livre ; Walker "Wrappers," 17c ; Kentucky, 14c et le White Body, 15 à 17c.

Sel en magasin, 40c le sac ; do fin ¼ de sac, 32c ; do gros sac, \$1.15.

FARINES, GRAINS ET PROVISIONS

Farines (en poches) : Fine \$1.25 à \$1.30 ; Superfine, \$1.40 à \$1.50 ; Seconde Manitoba, \$1.65 à \$1.75 ; Extra, \$1.60 à \$1.65 ; Patent, \$1.80 à \$1.90 ; S. Roller, \$1.75 à \$1.80 ; Forte à levain, \$1.95 à \$2.00.

Grains : Avoine (par 34 lbs) Ontario, 42 à 43c ; Province, 38 à 40c ; Gruau, \$2.00 à \$2.10 ; Blé d'inde, 48 à 50c ; Orge, 60 à 65c ; Son, 80c ; Fèves, \$1 à \$1.10

Sel : En magasin, 38c ; fin, ¼ de sac, 28 à 30c ; gros sac, \$1.00 à \$1.10.

Lard : Short Cut, \$15.50 ; Clear \$15.50 à \$16.00 ; Saindoux pur, en seaux, \$1.50 à \$1.60 ; Composé, \$1.30 à \$1.35 ; en chaudière, \$1.15 à \$1.20.

Grains de semence : Mil Canadien \$1.90 à \$2.00 ; Mil de l'Ouest, \$1.50 à \$1.65 ; Trèfle Rouge Supérieur 8½c ; do No 1, 8c.

Il est indéniable que, si nous en croyons les rapports des banques et des succursales de banques établies à Québec, elles n'ont toutes qu'à se féliciter de leurs opérations, ce qui indique un état réel de prospérité.

Il existe également, d'après les rapports de nos sociétés de prêts et placements, une augmentation notable dans la valeur des propriétés immobilières, et l'on s'accorde à dire que c'est un bon

signe. Les améliorations générales de la voierie et la confiance des hommes d'affaires dans l'avenir de Québec justifient cette appréciation.

Ceux qui ont des capitaux et du flair ne perdent pas l'occasion de s'en servir pour acquérir du bien-fonds dans les limites de la cité ou dans la banlieue. Ce sont des placements de premier ordre.

A propos de placements, l'on nous dit que les capitalistes anglais, porteurs de débentures du chemin de fer de Québec et Lac St-Jean au montant de trois millions, deviennent propriétaires du chemin à dater du premier juillet prochain, à moins que des nouveaux arrangements ne soient faits, ce qui est probable d'après les négociations en cours et qui se poursuivent activement.

A partir du 25 juin courant, les hôteliers et marchands de liqueurs enivrantes qui auraient négligé de se pourvoir de licences auront à payer \$25 de plus que le prix régulier de la licence.

La loi se lit comme suit :

878a. Chaque fois qu'une licence pour la vente des liqueurs enivrantes est prise après le vingt-cinq juin d'une année quelconque, le coût de cette licence, tel qu'établi par l'article 878, est augmenté de la somme de vingt-cinq piastres, etc.

On nous informe qu'un grand nombre d'épiciers, de restaurateurs, etc. n'ont pas encore accomplis les formalités de la loi. Il importe qu'ils ne négligent pas, autrement, ils auront à payer davantage, sans compter les désagréments de poursuites judiciaires.

La Chambre de Commerce a fait hier le choix d'un nouveau secrétaire. C'est M. le notaire T. Levasseur, frère du secrétaire démissionnaire, qui a été élu à l'unanimité.

L. D.

LA PUBLICITÉ...

est la base des affaires, et ceux qui font des affaires sans recourir à la publicité, feraient probablement plus d'affaires s'ils avaient recours à ce puissant facteur.

250 Médailles d'Or et Diplomes

Attestent l'immense supériorité des

CACAO et CHOCOLAT FRY

Dont D. MASSON & CIE ont l'agence à Montréal.

Costumes de Printemps.

Haute Nouveauté. Faites votre choix, c'est le bon temps !



Les étoffes nouvelles pour la saison maintenant prochaine viennent d'arriver chez

JOSEPH LAMOUREUX & CIE, Marchands-Tailleurs Fashionables,
1615 Rue Ste-Catherine, coin St-Hubert, Montréal.

NOTRE

FABRICATION :

Lager,

India Pale Ale

Porter,

Royal Stout XXX

BRASSERIE de BEAUPORT

BIÈRES ET PORTERS

De :: Qualité :: Supérieure.

Le commerce trouvera double profit en vendant nos bières et porters. Leur qualité facilitera et augmentera la vente, et par conséquent, le profit du marchand qui retiendra la clientèle en lui donnant à prix égal, pleine et entière satisfaction.

La Qualité

supérieure de nos produits est due à la délicieuse eau des Laurentides, au choix des malts canadiens et irlandais à l'emploi exclusif du houblon de Bavière, sans rival dans le monde entier.

C'est là tout le secret de notre succès.

LA CIE DE BRASSERIE DE BEAUPORT

Ruelle Ferrault, près de la rue Craig, MONTREAL.
No. 44, rue St-Joseph. QUEBEC.

AGENT pour le CANADA

La Cie d'Approvisionnements Alimentaires (Limitée)

AMIEUX FRÈRES

NANTES
&
PARIS

Les 11 Usines de Amieux Frères produisent annuellement

9 MILLIONS de **BOITES**

SARDINES, ROYANS, THON, MAQUEREAUX,

PETITS-POIS, HARICOTS-VERTS, CHAMPIGNONS.

EDMOND BOUCHER

BOUCHER & ROFFEY

HARRY ROFFEY

...TAILLEURS...

Coin des rues St-Pierre et Notre-Dame,

Téléphone Main 1548.

MONTREAL

LES MOUTARDES PURES DE DUNN
 sont fabriquées avec des graines choisies, toutes écorces enlevées. Résultat: un produit d'un goût délicat et d'un piquant excellent, difficile à égaler. Le meilleur article possible. Demandez nos prix.

DUNN'S MUSTARD WORKS, HAMILTON, ONT.

Pour le **Beurre** et le **Fromage**
 Le **SEL WINDSOR**

Est absolument le meilleur.

MAISON FONDÉE EN 1851

N. QUINTAL & FILS

IMPORTATEURS EN GROS

D'Épiceries, Vins, Liqueurs, Etc.

SEULS REPRESENTANTS AU CANADA DES COGNACS:

GEO. FABERT & CO. DENIS TEXIER & FILS. L. PAULHIAC & CIE.

Propriétaires de la marque sans rivale de THE JAPON "VULCAN."

PRIME AUX FUMEURS

300 BANDES DU
Fameux Cigare El Capitaine

Vous donnent droit à une magnifique paire de Chaussures Slater de \$3.50.

Le Cigare "El Capitaine" est le meilleur cigare à 10c sur le marché. En vente partout.

JOS. COTÉ, FABRICANT, 179 RUE SAINT-JOSEPH, QUEBEC.

Couperose.....100 lbs	0 50	1 00
Crème de tartre.....lb	0 20	0 25
Extrait de Campêche....."b	0 10	0 11
" en paquets....."b	0 12	0 14
Gélatine en feuilles....."b	0 35	0 36
Glucose....."b	0 03	0 04
Glycérine....."b	0 16	0 20
Gomme arabique....."b	0 40	1 25
Gomme épine....."b	0 00	0 25
Indigo Fêngale....."b	1 50	1 75
Madras....."b	0 60	0 80
Iodure de potasse....."b	4 00	4 25
Opium....."b	4 50	4 75
Phosphore....."b	0 60	0 75
Pourpre de Paris....."b	0 09	0 10
Résine.....(280 lbs)	2 75	5 00
Salpêtre....."b	0 05	0 07 1/2
Sels d'Époom.....100 lbs.	1 50	3 00
Soda caustique 60°....."b	2 75	2 90
" 40°....."b	0 55	0 50
" à laver....."b	0 02	0 03
Soufre pourdre....."b	0 02	0 03
" blancs....."b	0 02	0 03
" sacs.....100 lbs	2 00	3 00
Styracine.....oz	0 90	1 00
Sulfate de cuivre....."b	0 90	0 84 1/2
Sulfate de morphine....."b	1 90	2 00
" de quinine.....oz	0 40	0 45
Sumac.....tonne	60 00	70 00
Vert de Paris....."b	0 17	0 18 1/2
Vitriol....."b	0 06 1/2	0 08 1/2

Mines.



NO 4, 3 doz. à la caisse	N°	4 50
NO 6, 3 doz. à la caisse	N°	7 50
Mine Royal Dome.....gr.	1 70	0 00
" James Sun.....gr.	2 40	0 00
" Rising Sun large.....gr.	0 60	0 70
" small....."b	0 00	0 40
Mine Sunbeam large.....gr	0 00	0 70
" small....."b	0 00	0 35
Silverine, No 8....."b	0 00	0 60
" No 6....."b	0 00	0 50
" No 4....."b	0 00	0 35

Conserves Améaux Frères:		
Sardines des Gastronomes, qualité extra, 1/2 bébé Vendée....."b	0 11	0 11
do 1/2 bébé Fretagne....."b	0 11	0 11
do 1/2 basse double couvert....."b	0 24	0 24
do 1/2 haute....."b	0 30	0 30
do sans arêtes 1/2 b, à bande....."b	0 16	0 16
do do....."b	0 25	0 25
Sardines au beurre, qualité extra.		
do aux truffes 1/4 do	0 21	0 21
do SP-Fierre à la tomate, 1/2 do	0 11	0 11
do à base de café....."b	0 17	0 17
do do saucis ravigote 1/2 do	0 13	0 13
do do....."b	0 19	0 19
Royans à la Brillat-Savarin, aux sardines aromatisées & ovale, bonne qualité, 1/2 basse, Tomates Carrées, Améaux, qualité cholez, 1/4 format Club....."b	0 13	0 13
Sardines à la F. Lagrave & Fils, bonne qualité, 1/2 basse, Tomates Carrées, Améaux, qualité cholez, 1/4 format Club....."b	0 13	0 13
Maquereaux....."b	0 25	0 25
Harengs marins....."b	0 09	0 09
Petits pois Lagrave....."b	0 13	0 13
" " fins à l'anglaise....."b	0 15	0 15
" " très fins à l'anglaise....."b	0 17	0 17
Champignons Lagrave....."b	0 17	0 17
" choiz courant....."b	0 19	0 19
" 1er choiz....."b	0 17	0 17
Haricots verts moyens à l'anglaise Cèpes au naturel Lagrave....."b	0 17	0 17
Artichauts entiers....."b	0 26	0 26
Moutons herbés, à l'ail, le gros ficou....."b	0 18	0 18
Le 1/2....."b	0 11	0 11
Le 1/4....."b	0 09	0 09
Purée foie gras truffée, 1/4 bte à café Paté....."b	0 20	0 20
" " 1/32....."b	0 30	0 30
" " 1/16....."b	0 40	0 40
" " 1/8....."b	0 50	0 50

Drogues et Produits Chimiques

Acide carbonique....."b	0 30	0 40
" citrique....."b	0 50	0 55
" oxalique....."b	0 08	0 10
" tartrique....."b	0 33	0 35
Alcools du Cap....."b	0 14	0 15
Alun....."b	0 01 1/2	0 03
Bicarbonate de Soude, bri. 2 25	2 25	2 50
Bichrom. de potasse....."b	0 09	0 10
Bien (café)....."b	0 00	0 07
Bromure d'ammoniac....."b	0 55	0 60
Champre américain....."b	0 80	0 80
" anglais....."b	0 85	0 85
Cendres de soude....."b	0 01 1/2	0 02
Chlorure de chaux....."b	0 02	0 05
" de potasse....."b	0 23	0 25

Beuf (chipped dried)....."b	2 83	2 75
Dinde, bte 1 lb....."b	2 20	2 30
Pâtés de foie gras, 1/2 lb....."b	5 25	5 00
Pieds de cochon, bte 1/2 lb....."b	2 30	2 40
Poulets, 1 lb....."b	2 20	2 30
Spécialité des Lazenby.		
Soupes Real Turtle.....dz.	0 00	9 00
Soupes assorties....."b	3 00	3 75
" bte carrées....."b	0 00	1 65
Spécialités de Johnston's Fluid Beef.		
No. 1, boîtes de 2 oz....."b	3 00	\$ 36 00
" 2, " 4 oz....."b	5 00	\$ 59 00
" 3, " 6 oz....."b	7 25	\$ 87 00
" 4, " 8 oz....."b	14 25	\$ 171 00
" 5, " 1 lb....."b	27 00	\$ 324 00
En paquets		
No. 1, deux doz. à la boîte, une grosse par caisse....."b	2 75	2 75
No. 3, une doz. à la boîte, 1/2 gr. par caisse....."b	0 00	0 00
No. 4, boîtes de 1 et 2 oz....."b	0 85	0 85
No. 5, " "....."b	1 50	1 60
En bout. de 16 oz....."b	1 25	1 50
En caisse de 1 doz....."b	\$12 00	\$144 00
Fluid Beef Cordial.		
Liquide....."b	\$15 00	\$180 00
Bout de 20 oz....."b	1 00	1 00
Johnston's Fluid Beef avec Hypo-phosphites.		
Marque—Staminal—Entreprise.		
Liquide....."b	3 00	\$ 36 00
Bout de 2 oz. Staminal....."b	6 00	\$ 72 00
" 4 oz....."b	9 00	\$ 108 00
" 8 oz....."b	15 00	\$ 180 00
En paquets....."b		
Bte de 2 oz., 1 doz. en boîtes de papier en caisse de 1 et 1 grosse....."b	0 15	0 15
Bout de 1 lb. 1/2 doz. en boîtes de papier, 4 doz par caisse....."b	1 30	1 35
Bout de 1 lb. 1/2 doz. en boîtes de papier, 2 doz par caisse....."b	1 25	1 30
Bout de 1 lb. 1/2 doz. en boîtes de papier, 2 doz par caisse....."b	1 20	1 25
Bout de 1 lb. 1/2 doz. en boîtes de papier, 2 doz par caisse....."b	0 45	0 50
Bout de 1 lb. 1/2 doz. en boîtes de papier, 2 doz par caisse....."b	0 00	0 27 1/2
Bovril.		
Bout de 1 oz....."b	1 40	1 60
" 2 oz....."b	2 50	2 90
" 4 oz....."b	4 50	5 45
" 8 oz....."b	7 50	9 00
" 12 oz....."b	10 50	12 60
Petites boute. (pour une tasse)....."b	3 75	4 50
Invalid Bovril		
Fots de 2 oz....."b	8 50	11 35
" 4 oz....."b	8 50	13 75
Tablettes de Beuf Bovril....."b	1 40	1 40

Citronilles 3 lbs.....dz.	0 75	0 80
Haricots verts....."b	0 85	0 85
Oives, Pinta....."b	3 75	4 00
" Pinta....."b	2 00	2 00
" en quart, gallon....."b	0 00	0 10
Petits pois français, bte....."b	0 08	0 12
" fins....."b	0 12	0 15
" extra fins....."b	0 14	0 18
" surdins....."b	0 16	0 20
Pois canadiens 2 lbs.....dz.	0 85	1 20
Tomates....."b	0 90	1 00
Truffes....."b	4 80	5 00
Fruits.		
Ananas 2 et 2 1/2 lbs.....dz.	2 10	2 40
Bruets....."b	0 00	1 00
Fraises....."b	1 50	1 60
Framboises 2....."b	1 50	1 60
Pêches....."b	1 65	1 65
" 2....."b	1 65	1 65
Poires....."b	2 25	2 75
Pommes....."b	2 00	0 00
Prunes vertes 3 lbs....."b	1 50	1 60
" bleues 2....."b	1 25	1 50
Poissons.		
Anchois.....dz.	3 25	0 00
Anchois à l'huile....."b	3 25	4 50
Chenais 1 lb....."b	1 25	1 30
Harengs au vinaigre....."b	1 40	1 50
Homards, boîte herm."b	2 65	2 75
" plat....."b	2 85	2 90
Huitres, 1 lb.....dz.	1 10	1 20
" 2....."b	2 10	2 20
Maquereau....."b	1 25	1 40
Sardines 1 lb....."b	0 08	0 25
Sardines 1/2 françaises, bte....."b	0 16	0 35
Sardines Royan à la Vatel....."b	0 00	0 15
Sardines Royan à la Borelaine....."bte.	0 00	0 15
Sammon rouge (Sockeye) boîte....."b	1 30	1 35
" haute dz....."b	1 25	1 30
" plate....."b	1 25	1 30
" ordinaire haute....."b	1 20	1 25
" rose (Cobal).....dz.	0 45	0 50
Smelts (Eperlans)....."b	0 00	0 27 1/2
Thon à la Vatel, jarre....."b	0 00	0 27 1/2
Vitandes en conserves.		
Corned Beef, bte 1 lb.....dz.	1 40	1 60
" 2....."b	2 50	2 90
" 4....."b	4 50	5 45
" 8....."b	7 50	9 00
Lang-de porc....."b	3 25	3 75
" boeuf 1 lb....."b	9 95	9 95
" 2....."b	8 50	11 35
" 3....."b	8 50	13 75
" 4 oz....."b	1 40	1 40
Englab Brawn 1 lb....."b	1 40	1 40

ALF. T. TANGUAY

50, RUE ST-PAUL, QUÉBEC.

Farines, Grains et Provisions

Consignations et agences dans l'épicerie ou autres lignes sollicitées.

**Argent
à Prêter****SUR PREMIÈRE
HYPOTHÈQUE**

...Conditions faciles

**Crédit Foncier --
Franco-Canadien**

30, RUE ST-JACQUES

**LA COMPAGNIE
CANADIENNE DE
-CAOUTCHOUC-
DE MONTREAL**

a le plaisir d'annoncer au commerce, que son **Catalogue** pour la saison 1899-1900 est maintenant prêt, et entre les mains des Marchands en Gros et des Jobbers. Demandez-en une copie et vous y verrez nos **DERNIERS STYLES.**

**NOS PRODUITS
SONT INSURPASSABLES
COMME
FINI ET DURÉE.**

Sirop d'Anis Gauvin

Le meilleur spécifique pour le soulagement des enfants, pendant leur dentition et contre l'insomnie

DEPOT GENERAL

J. A. H. GAUVIN

* PHARMACIEN *

1286, rue Ste Catherine, Montreal.

Lots a batir

dans la plus belle et la plus saine partie de la Ville Haute....

**Pour
Résidences
Privées**AU
GRAND
AIR**Prix Avantageux pour l'Acquéreur.**

Il y a des lots de toutes grandeurs et à tous prix, au choix de l'acheteur.

**Tout
le
Confort
Desirable**Eau—Canaux—
Trottoirs et
Macadam—Gaz
—Lumière
Electrique.Eglise—Ecole—
Couvent—
Médecins—
Pharmacie—
Boucherie—
Epicerie déjà
installées.Choisissez vous un "Home"
à vous.

Service de Tramways irréprochable.

Toutes informations fournies avec plaisir.

A. & H. LIONAIS

PROPRIETAIRES

25, rue St-Gabriel

LA BANQUE D'EPARGNES

— DE LA —

Cité et du District de Montréal.

AVIS est par le présent donné qu'un dividende de huit dollars par action sur le capital de cette institution a été déclaré et sera payable à son bureau principal à Montréal, le et après lundi, le 3 juillet prochain.

Les livres de transfert seront fermés du 15 au 30 juin prochain, ces deux jours compris.

Par ordre du Bureau des Directeurs.

HY. BARBEAU,
Gérant.

Montréal, 31 mai 1899.

L. N. DENIS

Tapissier-Decorateur
Blanchissage,
Peinture a façon.

Stock considérable de Papiers Peints,
Ferreronneries. Prix déflant toute
concurrence.

Tel. Bell 6774

Tel. Marchands 166

313 rue St-Laurent,
MONTREAL.

Essayez le...

Savon Medicinal

POUR LE LAVAGE
ET LA TOILETTE.

ns Rival—Immense Economie !
Donne un bon bénéfice aux Détailliers.
Echantillons gratuits et Prix sur demande.

TANGUAY & LEMIEUX

MANUFACTURIERS

DANVILLE P.Q.

SIMPSON, HALL, MILLER & CO.

Manufacturiers d'Articles Fins en Electro-plaqué
et seuls propriétaires et manufacturiers des
Célebres Couteaux, Fourchettes et Cuillers
de WM. ROGERS.

Bureau l'principal et Manufacture, Wallingford,
Conn.

Succursale du Canada, 1794 rue Notre-Dame
Montréal. A. J. WHIMBEY, gérant.

THEO. DAVID, PEINTRE et DECORATEUR

(ENSEIGNES ET MAISONS). Enseignes artistiques sur Bois, Toile Cirée, Coton, Ecrans, Dorure sur Verre. Lettres en bois,—ma spécialité.

500 a RUE CRAIG,
(A 3 portes de la rue St-Laurent.)

COURSE POUR LES TAPIS...

Tel est le mot qui exprime le mieux l'activité qui prévaut en ce moment dans les Tapis, Rideaux et Couvertures de plancher à chacun de nos Trois Grands Magasins de Tapis.

THOMAS LIGGET,

1884 rue Notre-Dame, Montréal.
2446 rue Ste-Catherine, Montréal.
175 à 179 rue Sparks, Ottawa.

Hotel St. James

538, RUE ST-JACQUES

THEO. LANCTOT, Propriétaire.

Ce magnifique hôtel a été complètement meublé à neuf. Lumière électrique dans toutes les chambres, élévateur électrique, etc. L'hôtel le plus central pour le public voyageur. A 1 et 2 minutes de marche des gares Grand Tronc et C. P. R. Toutes les lignes des chars urbains passent à la porte.

Excellente cuisine. Les voyageurs trouveront tout le confort possible.

Une visite est sollicitée.

HIRAM JOHNSON

Importateur, Exportateur
et Manufacturier en gros
de

FOURRURES

DE TOUTES SORTES

Capots, Manteaux, Casques et toute sorte de vêtements en fourrures.

Spécialité de capots en chat sauvage et exportation de fourrures.....

N. B.—Nous payons toujours les plus hauts prix du marché pour les fourrures non-apprêtées.

494 RUE ST-PAUL, MONTREAL.



Whisky		A la caisse.		Burke's *** extra		Eye Gooderham & Worts		Crème de Framboise	
St-Georges, 12 lit.	12 50	0 00	8 00	0 00	2 20	0 00	00 00	00 00	21 25
St-Georges, 24 lit.	25 00	0 00	11 75	0 00	4 40	0 00	00 00	00 00	42 50
Chauvet Gachet or 12 lit.	12 50	0 00	8 25	0 00	2 19	0 00	00 00	00 00	18 25
Chauvet Gachet rouge 12 lit.	14 50	0 00	9 75	0 00	2 19	0 00	00 00	00 00	11 25
St-John, 0 00	17 75	0 00		0 00	2 19	0 00	00 00	00 00	12 25
St-Joseph, Jamaïque	0 00	11 50		0 00	2 90	0 00	00 00	00 00	10 25
St-Périx, Martinique	0 00	10 50		0 00	3 60	0 00	00 00	00 00	6 15
St-Març	0 00	9 25		0 00		0 00	00 00	00 00	14 50
Jamaïque	4 25	6 15							
<i>Whisky Ecossais.</i>									
Dewar's Special Liqueur	12 25	12 50							
Fair Extra Special	9 25	9 50							
H. Ransom & Co.	7 50	8 50							
Royal Eagle	9 25	9 50							
Sheriff's	10 00	10 25							
Mackie's R. O. spec.	8 25	8 50							
Islay	8 75	8 80							
Glenfalloch	8 75	8 80							
Glenlivet	10 00	10 25							
Cabinet 1 ^{er} c ^{er} pn	0 00	9 50							
" 2 ^e	0 00	8 75							
Hayes R. O. spec. liq.	0 00	10 75							
Alex. Mackenzie's Scotch	0 00	12 50							
Watson old Scotch, 45 c.	0 00	8 75							
Thom & Cameron	0 00	8 75							
Bernard's Encore	0 00	8 75							
Bullcock, Laid & Co.	0 00	7 75							
Special blend	9 25	9 50							
" extra special	10 75	11 00							
" L. Katriene	0 00	7 50							
Usher's O. V. G.	0 00	8 75							
" special reserve	0 00	9 75							
G. O. H.	0 00	12 00							
Gaelic Old Smuggler	0 00	9 50							
Greer's O. V. H.	0 00	9 50							
Stewart's Royal	0 00	10 00							
at gallon									
Beaucher fish	4 05	4 10							
H. Ransom & Co.	4 65	4 70							
St-François	3 70	3 85							
Glenfalloch	3 70	3 85							
Glenlivet (old)	4 30	4 30							
<i>Whisky Irlandais.</i>									
Henry Thomson	0 00	9 50							
St-Kevina	0 00	7 50							
J. Thomson & Son	0 00	9 75							
Geo. Roe & Co.	0 00	11 50							
Geo. Roe & Co.	0 00	9 50							
Barnaber	9 75	10 25							
Thom & Cameron	0 00	6 75							
<i>Whisky Canadiens au gallon, au quart ou plus.</i>									
De Kuyper, cas violette	2 50	2 50							
" cas vertes	5 70	5 70							
De Kuyper, cas rouges, 1 & 4 c.	10 90	10 90							
F. O. B. Montreal, 30 jours net ; 10 jours	1 00	1 00							
Key Brand	5 00	10 25							
Melchers pony	0 00	2 50							
" poney	0 00	2 50							
" poney 4 doz.	0 00	8 00							
Honey Suckle	8 25	15 00							
Crachons verre	0 00	10 00							
Wyand	0 00	17 25							
Byard Old Tom	0 00	7 85							
Booth	0 00	7 80							
" 5 caisses	0 00	7 00							
Melrose Drover Old Tom	0 00	7 75							
Burnth London Dry	0 00	7 25							
Melrose Drover Dry	0 00	7 00							
Coate Plymouth	0 00	9 25							
<i>Gins en fuds.</i>									
De Kuyper, barrig, 1e gal.	0 00	3 00							
" quarts	0 00	3 05							
" octaves	0 00	3 10							
" au gallon	0 00	3 20							
Tous autres Gins, 5c. de moins									
F. O. B. Montreal, 30 jours net on 1 1/2 10 jours									
Booth's Old Tom, quarts,	0 00	3 45							
" le gal.	0 00	3 50							
" octaves	0 00	3 90							
" au gal.	0 00	4 00							
J. Hirsch Sons & Co. Old Tom.	2 30	2 65							
extra	2 30	2 65							
" No. 1	1 50	2 10							
" No. 2	1 50	2 10							
<i>Whisky Canadiens au gallon, au quart ou plus.</i>									
Gooderham & Worts 65 O. P.	4 50	4 50							
Hiram Walker & Sons	4 49	4 49							
J. E. Seagram	4 49	4 49							
H. Corby	4 49	4 49							
Gooderham & Worts 50 O. P.	4 05	4 05							
Hiram Walker & Sons	4 04	4 04							
J. E. Seagram	4 04	4 04							
J. P. Wiser & Son	4 04	4 04							
H. Corby	4 04	4 04							
<i>Méllasses.</i>									
Barbades tonne	0 00	36							
" tierce et qt.	0 00	32 1/2							
" sucre ton	0 32 1/2	0 32 1/2							
" sucre ton	0 37 1/2	0 37 1/2							
" " qt.	0 00	33 1/2							
Porto Rico, tonne	0 00	0 00							
" tierce et qt.	0 00	0 00							
" au char.	0 00	0 00							
" au char.	0 00	0 00							

BREVETS

Si vous voulez faire breveter une invention, écrivez à
FETHERSTONHAUGH & CIE, Canada Life Bldg., Montréal.

Bureaux à Toronto, Ottawa et Washington, D. C.

**FERRONNERIES, HUILE,
 PEINTURES, CHARBON,
 ETC., ETC.**

E. Fetherstonhaugh & Co.
 CON NOTRI DAME & SEIGNEURS

**Manufacturiers et Importateurs,
 Montréal.**

Poudre Engraisive

Pour les **CHEVAUX**
 et le **BETAIL**

Stomachique, dépurative et vermifuge donne au cheval une vigueur et une allure superbe.

Elle combat efficacement le manque d'appétit, la migraine, la constipation, la congestion du foie et des poumons, du cerveau, a gourme, etc.

Agence générale pour le Canada

G. G. GAUCHER

MARCHAND DE PROVISIONS EN GROS
 Farines, Grains, Moulée

83 et 85, rue des Commissaires,
 et 22, Place Jacques-Cartier, Montréal

CHS. LACAILLE & CIE

Epiciers en Gros

IMPORTATEURS DE

Mélasses, Sirops, Fruits-Sees,
 Thés, Vins, Liqueurs, Sucres,
 Etc., Etc.

Spécialité de Vins de Messe de Sicile et Tarragone.

329 rue St-Paul et 14 rue St-Dizier
MONTREAL

THE JAMES ROBERTSON CO., LTD

**MARCHANDS DE METAUX,
 FABRICANTS DE TUYAUX EN PLOMB,**

Coudes en plomb comprimé, Plomb de chasse, Mastic, Blanc de plomb. Spécialité de l'enveloppe des Fils Electriques avec du plomb; aussi Scies rondes Scies à moulins, Godendards et autres scies.

Bureaux: 144 rue William,
 Usines: coin rues William et Dalhousie. MONTREAL.

LS. DESCHENES ENCANTEUR DE COMMERCE

— ET —
Jobber en Chaussures
 No 60 RUE ST-JEAN
QUEBEC

N. B.—Messieurs es marchands de la campagne épargneront de l'argent en venant me faire visite avant d'acheter ailleurs. J'ai constamment en mains toutes sortes de Jobs pour leur commerce

Notre Grande Annonce

Des milliers d'acheteurs satisfaits

et dont le nombre augmente constamment demandent les

Viandes de Clark.

...Hotel...

Jacques - Cartier

J. B. BUREAU & CIE, PROPRIETAIRES

Place Jacques-Cartier, - Montreal

AU CENTRE DES AFFAIRES

Lunch Extra pour hommes d'affaires et hommes de professions.

Cuisine Supérieure.

Service rapide et soigné.

Les primeurs de la saison.

CHAMBRES SPACIEUSES BIEN
 ECLAIRÉES ET BIEN CHAUFFÉES.
 PRIX RAISONNABLES.....

Essence d'anchois, " 0 00	3 20
Sauce Worcester, " 3 50	3 70
" " chop " 6 25	6 50
" " chop " 3 25	3 55
Harvey, " 1 00	4 00
Catsup de tomates, " 1 90	3 40
chamagnois, " 1 25	3 55
Sauce aux anchois, dz 3 75	4 05
Sauce Chilli, " " 3 75	4 05
Sol fin, quart, 3 lbs. Sol. 2 65	2 65
" " 7 " 2 55	2 55
" " 1 " 2 35	2 45
" " 1/4 sac 5 6 " 0 00	0 30
" " sac 2 cwts. " 0 00	1 00
" " gros, sac livré en ville 0 00	0 45
Sirops.	
Matchless, " 0 00	0 02
Amber, 1/2 qts. " 0 02	0 02
Diamond, " 0 02 1/2	0 02 1/2
Perfection, " 0 02 1/2	0 02 1/2
Sirop Redpath, 1/2 qts 2 lbs. 0 00	0 00
Perfection, 8 25 lbs. eau. 0 90	0 90
" " eau 3 gall. " 0 00	1 20
Sucres.	
(Prix aux 100 lbs.)	
Jaunes bruts, sac, lb. 0 83 1/2	0 83 1/2
Jaunes raffinés, " 3 70	\$ 4 25
Extra ground, " 5 30	5 30
" " 5 35	5 35
" " 5 40	5 40
Cut loaf, " 5 10	5 10
" " 5 10	5 10
" " 5 10	5 10
" " 5 20	5 20
Powdered, " 4 85	4 85
Extra granulé, " 4 65	4 65

Pastilles réglisse, jarren verre 1 75	1 75
Pastilles de réglisse, boîte de 5 lbs 5 00	5 00
" (can), chop " 1 45	1 45
" Purity " réglisse, 200 bâtons... 0 72 1/2	0 72 1/2
Régisse Flexible, bte de 100 mor- 0 70	0 70
ceaux, " " 0 70	0 70
Navy plugs, " " 0 70	0 70
Tripple Tunnel Tubes, " " 0 70	0 70
Mint puff straps, " " 0 70	0 70
Riz	
Sac, 1/2 Sac. Pch. 1/2 Pch.	
B. 1 @ 9 sacs 3 25 3 30 3 35 3 40	
10 et plus " 3 15 3 30 3 35 3 40	
Patina Imp., sacs 224 lbs. l. 0 43 1/2 0 43 1/2	
C.C. 10c. de moins par sac que le riz R.	
Saisonnons, Saindoux, etc.	
lard Can. Sh't Cut Mess et 15 50 16 50	
" " S.C. Clear, " 16 00 16 00	
" " S.C. de l'Ouest " 16 00 16 50	
Jambons, " " 10 10 10 12	
Lard fumé, " " 0 00 0 00 12	
Saindoux.	
Pur de panne en seaux, 1 45 1 75	
Canistres de 10 lbs. " 0 07 1/2 0 09	
" " 3 " " 0 07 3/4 0 09 1/2	
Composé, en seaux, " 0 00 1 15	
Canistres de 10 lbs. " 0 00 0 06 1/2	
" " 5 " " 0 00 0 06 1/2	
Fairbanks, en seaux, " 1 30 1 32 1/2	
Cottolene en seaux, " 0 00 0 08 1/2	
Sapallo	
En caisses de 1/4 @ 1/2 grosse, la g. 1 10	
Savon.	
A. P. TIPPET & CO., AGENTS.	
Maypole Soap, 2 00	2 00
gra \$12 1/2 40	3 25
Maypole Soap, 1 10	1 10
10 p. c. accom- 10 00	10 00
pagés sur lots de 1000	10 00
grosses, " " 1 80	1 80



Orbete sept, " 0 00	0 00
do Nov., " 0 00	0 18 1/2
do Frais, " 0 00	0 18 1/2
Fromage.	
De l'Ouest, " 0 07 1/2	0 08
De Québec, " 0 07 1/2	0 08
CEufs.	
Frais pondus, choix, dz. 0 00	0 12 1/2
Méris, " 0 00	0 00
CEufs chaulés, Montréal, " 0 00	0 00
" " Ontario, " 0 00	0 00
Sirop et sucre d'étable.	
Sirop d'étable en qrs. lb. 0 00	0 00
" " en canistres, 0 09	0 10
Sucré d'étable pis pains lb. 0 00	0 00
vioux, " 0 00	0 00
Miel etc.	
Miel rouge coulé, " 0 05	0 06
" blanc " 0 05	0 06
" rouge en gâteaux, " 0 10	0 10
" blanc " 0 25	0 25
Cire vierge, " 0 25	0 25
Produits Pharmaceutiques.	
Spécialités de Picault & Contant.	
Doz. Grés. 0 00	5 00
Elixir Pulmon, Balsam, 1 20	1 20
Pastilles à l'ergat. Parisien, 1 50	1 50
Poudre de condition 1/2 lb. 0 80	1 20
" " 1 lb. 1 25	1 80
Huile foie de morue, 8 oz. 0 00	15 00
" " 1 lb. 1 80	18 00
Emulsion foie de morue, 0 00	4 00
Huile végétaire, " 0 00	1 50
Essence d'asphalte, " 0 00	0 80
Spécialité de Rod. Carrière.	
Gomme Mal de dents, Dr Adams, dz. 0 70	0 70
" " gr. 8 25	8 25
Sirop d'Anis Gauvin, " la doz. 1 75	1 75
" " par 3 1 50	1 50
Graine de lin, " prix net grosse 15 00	15 00
moûtuë, " 0 00 0 04	0 04
Régisse	
Young & Smylic.	
Y. & S. en bâtons (stick), 2 00	2 00
Bte de 5 lbs, bois ou papier, lb. 0 40	0 40
" Fantaisie " (36 ou 60 bâtons) bt. 1 25	1 25
" Ringed, " boîte de 5 lbs. " lb. 0 40	0 40
" Acorn's " Feillets, boîte de 5 lbs. " " 2 00	2 00
" Acorn's " Feillets, boîte fantaisie " " 2 00	2 00
Régisse (cane), " " 1 25	1 25
Régisse (cane) et confitures " " 1 25	1 25
Tolu, bte de 5 lbs. (can), " bte. 2 00	2 00

Montardes	
W. G. Dunn & Co., London, Ont.	
Pure D.S.F. 1/2 bte, case 12 lbs. la lb. 0 34	0 34
" " bte 10c, " 2 & 4 dz la dz. 0 80	0 80
" " " 5c, " 4 " 0 40	0 40
" " " 2 1/2 " 0 25	0 25
S. F. Durham 1/2 bte, case 12 lbs, la lb 0 23	0 23
Fine Durham, poids 1 lb, chaque 0 24	0 24
Méris, " " 0 50	0 50
" " " 0 50	0 50
Mustard Buttes, bout. 12 oz. la doz. 1 30	1 30
Coleman ou Keefer	
Btes. Rondes. Carrées.	
Boîtes 1/2 lb. " 0 27 1/2	0 27 1/2
" " 1 lb. " 0 42	0 42
" " 2 lb. " 0 60	0 60
Jarres 1 " par jarre, " 0 00 0 25	0 25
" " " 0 00 0 75	0 75
Durham " " 0 00 0 60	0 60
Pâtes et denrées alimentaires.	
Macaroni importé, " 0 08	0 10
Vermicelle " 0 08	0 10
Yarnicelle, " dz. 0 00	0 80
Pois tendus, qt. 196 lbs., 0 00	4 00
Poissons.	
Haréngs Shore, " brl. 0 00	5 00
" " " 0 00	2 75
" Labrador, " " 0 00	3 00
" " " 0 00	3 00
" Cap Breton, " " 0 00	2 75
Morue sèche, " lb. 0 00	0 04 1/2
" " verte No 1 qt., " 0 00	0 00
" " NO 1 large qt., " 0 00	0 00 1/2
" " NO 1 trait, " 0 00	0 00
" " désossée, caisse, " 0 00	0 00
Truite des lacs, " paquet, " 0 00	0 00
Saumon C. A., " 4 75	5 00
Saumon, Labrador, 1 " 0 00	0 00
" " 1 " 7 00	7 00
" " 1 " 13 50	14 00
Poudre à Fête	
Cook's Friend.	
No 1, 4 doz. au 1/2 bte., la doz., \$2 40	\$2 40
" " " " " 0 80	0 80
" " " " " 0 45	0 45
" " " " " 2 10	2 10
" " " " " 1 10	1 10
" " " " " 0 75	0 75
Océan.	
" " case 4 doz., la doz. 0 35	0 35
" " " 4 " 0 45	0 45
" " " 4 " 0 80	0 80
" " " 2 " 1 50	1 50
Produits de la ferme.	
(Prix payés par les épiciers.)	
Beurre, " 0 00	0 17
Township, frais, " 0 10	0 12
Enroulé, " 0 10	0 12

Tabacs Canadiens.

Spécialités de Joseph Côté, Québec

Tabac en feuilles.

Sauces et Marinades.

**** Nouveau, " 0 08	0 08
Grand Havane balles 50 lbs 1894. 0 20	0 20
Petit Havane " 1896. 0 25	0 25
Parfum d'Italie " 1897. 0 15	0 15
Rouge, en feuilles, " 0 20	0 20
Connecticut, bases de 50 lbs. 0 20	0 20
Turck " 25 lbs. 0 40	0 40
Tabacs coupés.	
" "St-Louis " à chiquer et fumer. 0 40	0 40
" " 110 lb. btes 4 lbs. 0 32	0 32
" " " 50 lbs. 0 24	0 24
Casino " " 0 40	0 40
Black Havana, " 0 60	0 60
Quassel " 1/2 " 5 lbs. 0 40	0 40
Vendome Virginia cut plug 1/2 lb. 1 15	1 15
la livre, " " " 1 15	1 15

Maypole Soap, 2 00	2 00
gra \$12 1/2 40	3 25
Maypole Soap, 1 10	1 10
10 p. c. accom- 10 00	10 00
pagés sur lots de 1000	10 00
grosses, " " 1 80	1 80

Mariades Morton, dz. 2 10	2 30
" " " 2 00	2 20
" " " 2 00	2 10
" " " 2 00	2 10
" " " 2 00	2 10
" " " 2 00	2 10

Doz. Grés. 0 00	5 00
Elixir Pulmon, Balsam, 1 20	1 20
Pastilles à l'ergat. Parisien, 1 50	1 50
Poudre de condition 1/2 lb. 0 80	1 20
" " 1 lb. 1 25	1 80
Huile foie de morue, 8 oz. 0 00	15 00
" " 1 lb. 1 80	18 00
Emulsion foie de morue, 0 00	4 00
Huile végétaire, " 0 00	1 50
Essence d'asphalte, " 0 00	0 80
Gomme Mal de dents, Dr Adams, dz. 0 70	0 70
" " gr. 8 25	8 25
Sirop d'Anis Gauvin, " la doz. 1 75	1 75
" " par 3 1 50	1 50
Graine de lin, " prix net grosse 15 00	15 00
moûtuë, " 0 00 0 04	0 04
Y. & S. en bâtons (stick), 2 00	2 00
Bte de 5 lbs, bois ou papier, lb. 0 40	0 40
" Fantaisie " (36 ou 60 bâtons) bt. 1 25	1 25
" Ringed, " boîte de 5 lbs. " lb. 0 40	0 40
" Acorn's " Feillets, boîte de 5 lbs. " " 2 00	2 00
" Acorn's " Feillets, boîte fantaisie " " 2 00	2 00
Régisse (cane), " " 1 25	1 25
Régisse (cane) et confitures " " 1 25	1 25
Tolu, bte de 5 lbs. (can), " bte. 2 00	2 00

NOUS SOMMES en position de placer sur le marché de Londres, des bons et débentures, et de gros emprunts aux conditions les plus avantageuses. Envoyez renseignements complets.

Tel. Bell 'Main' 1717.

G. J. Adams & Co.

AGENTS FINANCIERS

STANDARD BLDG., MONTREAL

F. E. JODERY & CO.

Marchands a Commission

— POUR LA VENTE DE —

**Beurre, Fromage, Œufs, Volailles
et tous autres Produits de la Ferme.**

Nous vendons seulement à commission et agissons pour le compte de nos clients comme s'il s'agissait de la vente de nos propres marchandises, et nous avons un compte fidèle de nos ventes.

Grande expérience. Localité centrale.

Références: Merchants' Bank of Canada, Montreal.

8 et 10 RUE LEMOINE

MONTREAL.

QUEBEC STEAMSHIP CO. LIMITED

LIGNE DU ST-LAURENT

SS. "CAMPANIA"

1700 TONNEAUX

Prochain départ de Montréal

LUNDI, 3 JUILLET, A 2 hrs p.m.

Et ensuite toutes les deux semaines, le lundi, quittant Québec le lendemain à midi,

Pour la Pointe au Père, Gaspé, la Malbaie, Percé, l'Anse du Cap, Summerside, Charlottetown, Souris et Pictou.

Excellente accommodation pour les passagers. Pas de cargaison reçue après midi le jour du départ. Pour le fret, le passage et les cabines, adressez-vous à

J. G. BROCK & CIE, Agents,
211 rue des Commissaires.

EMPOIS CHINOIS

Enregistré le 20 Avril 1899

L'empois supérieur.
donne des résultats
merveilleux.

Gros:

1094, 1096, rue St-André, Montréal



J. W. HILL
Propriétaire d'Entrepôts

ENTREPOT, REFRIGERATEUR PUBLIC
POUR EFFETS PERISSABLES EN
DOUANE OU LIBRES

Entrepot No 73

Magasin :
Coin des rues
William et Queen

Bureau :
No 48 rue William
MONTREAL

Jos. Amyot & Frere

— IMPORTATEURS DE —

Marchandises Françaises, Anglaises,
Allemandes, Japonaises et
Américaines....

Les dernières nouveautés dans les modes,
45 rue Dalhousie et 20 rue Union

QUEBEC

EN GROS SEULEMENT.



A. RACINE & CIE

IMPORTATEURS ET JOBBERS

— EN —

Marchandises Sèches
Générales.

DE TOUTES SORTES.

340 et 342 Rue St-Paul

— ET —

179 et 181 rue des Commissaires

MONTREAL.

C. A. MARCHAND

IMPRIMEUR ET RELIEUR

No 38, Côte St-Lambert

DEMANDEZ LES PRIX POUR

Impressions de luxe et commerciales.

TEL. Bell Main 2935
des Marchands 968

Téléphone Bell Main 2681

Marc A. Brodeur

Marchand

Tailleur...

1858 Rue Notre-Dame

A quelques portes à l'ouest
de la rue McGill,

MONTREAL.

THIBAUDEAU BROTHERS & CO.

Importateurs de

Marchandises Seches

332 RUE ST-PAUL,

THIBAUDEAU FRERES & CIE

— QUEBEC —

THIBAUDEAU BROTHERS & CO.

— LONDON —

Montreal.

SPECIALITE DE

Tapis et Prélarts.

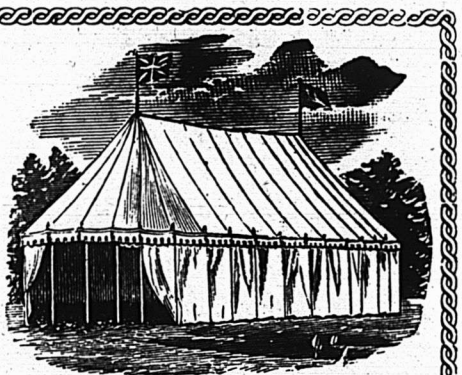

THOS. SONNE

Manufacturier de

TENTES, AUVENTS, VOILES, et
Pavillons de toutes les nations.

Bâches de voitures, Couvertures pour
Chevaux, Garde-Soleil à Ressort pour l'in-
térieur. **Toutes sortes de Tentes à
louer.** Couvertures et Habilllements de
Toile imperméable. Cordages pour Eléva-
teurs installés à bref délai. Echelles de
Sauvetage à bon marché.

193 rue des Commissaires, (coin St-Sulpice)

TEL. BELL MAIN 1161. Montréal.

Gants

Perrin

Stock complet toujours
en mains.

Qualité garantie.

PERRIN FRERES & CIE

7, PLAGE VICTORIA

MONTREAL

PAIN POUR OISEAUX Est le "Cottam Seed," fabriqué d'après six brevets. Marchandise de confiance; rien ne peut l'approcher comme valeur et comme popularité. Chez tous les fournisseurs de gros.

EMILE JOSEPH, LL. B.
AVOCAT

MONTREAL

New York Life Bldg.

Chambre 701

Tél. Bell Main 1787

COMPTABLES.

MAURICE BOISVERT, ci-devant gérant de banque. S'occupe d'administration de successions, location de propriété, collection de loyers, d'achats ou recouvrement de créances sur comptes et billets.

25 ans d'expérience le recommande au public.

No 90 rue St-Jacques, Montréal.

BILODEAU & RENAUD,

Comptables, Auditeurs et Commissaires. Spécialité: Règlement des affaires de Faillites.

No 15 rue St-Jacques, Montréal.
Téléphone Main 2003.

GEO. GONTHIER, Expert Comptable et Auditeur. Introduceur du système de comptabilité "Self Proving and Balance Sheet."
Spécialité: Organisation de Comptabilité et Audition de livres.

Chambres 21 et 22.

11 à 17 Côte de la Place d'Armes.
Tel. Bell Main 1480.

GAGNON & CARON,
Curateurs, Experts Comptables.
Bâtisse des Chars Urbains,
Tel. Bell Main 815. B. P. 911 Montréal.

Arthur Gagnon, Gérant de la Succession Hon. Jean Louis Beaudry.

L. A. Caron, Auditeur de la ville de Maisonneuve et de la Chambre de Commerce du district de Montréal.

ALEX. DESMARTEAU,

Successor de Charles Desmarteau, Comptable, Auditeur, Liquidateur de Faillites Commissaire pour Québec et Ontario.

1593 et 1608 rue Notre-Dame, Montréal.

Tél: Bell, Main 1257. Marchands 257.
Résidence, Bell East 1313.

BREVETS D'INVENTION
(France-Etranger)

Marques de Fabrique, Procès en contrefaçon, etc.

CASALONGA
Ingenieur - Conseil (depuis 1867)
PARIS
15 r. des Halles
Prop. Direct. (depuis 1878) du Journal (25 f. par an) LA
"CHRONIQUE INDUSTRIELLE"

NEW WARREN SCALE CO.
Manufacture de toutes sortes de

BALANCES

453 rue St-Paul, - Montréal.

La Viatorine

EMULSION SUPERIEURE D'HUILE DE FOIE DE MORUE.

GUÉRIT Toux, Bronchite, Asthme, Rhume, Scrofule, Phtisie, Dyspepsie, Débilité Générale.
25c, 50c, \$1.00 la bouteille. En vente partout.

DÉPÔT PRINCIPAL

Institution des Sourds - Muets, St-Louis du Mile End.



N. SIMONEAU

ENTREPRENEUR-ELECTRICIEN

2151, Notre-Dame, Montréal

Spécialité: Installations pour lumières électriques.

Tel. Bell Main 1275.

FAUCHER & Fils

Importateurs et Marchands-Ferronniers

Bois et Garnitures de Voitures

Fournitures pour Carrossiers et Ferronniers, telles que Fer en barres, Acier, Charbon de forge, Peintures, Vernis, etc.

Nos 796 à 802, Rue Craig.

MONTREAL.

Telephone Main 576

THE

TEL. BELL UP 971

Canada Electric Co.,

L. ROUSSEAU, Gérant

2501, STE-GATHERINE, COIN CRESCENT

Installations de lumière électrique et d'Horloges de contrôle électrique
Téléphones pour entrepôts,
Cloches Electriques, Etc., Etc.

SEULS AGENTS POUR LA

STANDARD ELECTRIC TIME CO.

de Waterbury, Con

Renseignements Commerciaux**PROVINCE DE QUEBEC**

CESSIONS

New Carlisle — Beaulieu C. H., mag. gén. ass 29 juin.

St Michel de Bellechasse — Fortin M. N., nouv.

CONCORDATS

Montréal — Filion Isaïe, épïc, à 10c dans la piastre.

DISSOLUTIONS DE SOCIÉTÉS

Grand'Mère — Neault & Carignan, mag. gén.

Hedleyville — Julien E. & Co, mfrs du cuir patent.

Montréal — Lawrence & Cole, papier en gros ; Cole & Cameron succèdent.

Puize & Martel, machines à coudre ; Naz. Puize succède.

EN DIFFICULTÉS

Montréal — Fair Jos R., comptable, demande de cession contestée.

Gauthier Wilfrid, cigares offre 50c dans la piastre.

Québec — Robitaille, Frère & Co, nouv. ass. 28 juin.

FONDS VENDUS

Mansonville — Taylor M. S. & Co, mag. gén.

Montréal — Sévigny Adol., mfr de biscuit.

Véronneau, D. jr., épïc.

NOUVEAUX ÉTABLISSEMENTS

Montréal — Carrière & Masson, mfrs de portes et châssis ; Ulric Carrière et Olivier Masson.

Gorn & Co, chapeaux et fourrures.

Kieffer Bros. mfrs de machines à chaussures.

Le Comptoir d'Escompte ; Rodolphe J. Demers.

Pelletier J. E., mfr de biscuits.

Véronneau D. Fils, épïc ; Dorimaine Véronneau.

W. C. (The) White Boilers Works ; Hugh Wallace.

Haydn (The) Piano Mfg Co ; Albert Jutras.

Fit Reform (The) Wardrobe Co ; E. A. Small.

Salon Dentaire de Montréal ; Emile Dépas.

Watson & Andrew, chapeaux et fourrures ; Chs H. Watson et Ths Andrews.

Pointe Claire — Lagacé & Desparois, boulangers ; Ths Lagacé et Albert Desparois.

Québec — Dussault & Proulx, imprimeurs.

Aubert & Frère, revendeurs.

South Durham — Vincelette E., mag. gén.

St Cunégonde — Rutherford (The) Wm & Sons Co, bois de sciage, etc.

St Henri de Montréal — Décarie Jos., épïc. ; Rachel Gohier vve de Jos. Décarie.

St Michel — Cie des Sept Chutes.

St Pierre les Becquets — Beaudet & Co, mag. gén. ; Mde O. Briesson.

St Pierre aux Liens — Leblanc & Cie, maçons.

St Thècle — Audy Neault & Co, mfrs de fromage ; Z. Audy et O. Neault.

Trois Rivières — Lebel & Massicotte, ferblanterie ; Jos. Lebel.

Valleyfield — Corbeille Ovila, liqueurs ; Alf. Doré et Zot. Leblanc.

Vaudreuil Stn — Hurtubise Melle E., mag. gén.

PROVINCE D'ONTARIO

CESSATIONS DE COMMERCE

Chesterville — Beatty Robert, articles de fantaisie.

Lancaster — Duemo E., hôtel, parti pour Williamstown.

London — Laidlaw Watson Shoe Co (Ltd) transféré à Aymer.

Toronto — Morden & Frankish, fruits, poissons, etc ; Morden & Morden succèdent.

CESSIONS

Carleton Place — Steele Wm ferblantier.

Chatham — O'Leary John J., boucher.

London — Cameron A. D. & Son, bois et charbon.

Owen Sound — Adair H. P. & Co, libraire.

Petrolia — Duncan Robert, boulanger et confiseur.

CONCORDATS.

Brighton — Alguire Mary J., hôtel à 32½ dans la piastre.

DISSOLUTIONS DE SOCIÉTÉS

Toronto — Croftan (The) Storage Battery Co ; W. M. H. Nelles continue.

Dryden, Murney & Co, machinistes.

EN DIFFICULTÉS

Chesterville — Howard L. W., banquier.

Toronto — Grange Wholesale Supply Co (Ltd), ass. 19 juin.

FONDS A VENDRE

Alliston — Kelly W. J. & Co, mag. gén.

Galt — Roos Chs, chaussures.

Ridgetown — Davidson & Co, hardes et merceries, 23 juin.

Teeswater — McDonald James, forgeron.

Windsor — Appleton A., hôtel.

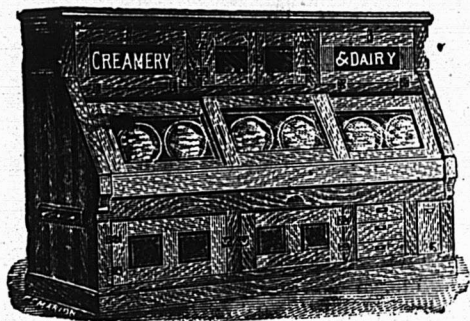

Glaciere Brevetée

●●●●●● **“Aubin”**

LA GLACIERE FAVORITE DES EPICIERs.

C. P. FABIEN, Propriétaire.

Cette célèbre glacière a remporté des prix et des diplômes aux Expositions de Montréal et Ottawa en 1897.
Ecrivez pour les catalogues et listes de prix.

C. P. FABIEN

3167 à 3171 RUE NOTRE-DAME,
MONTREAL

Donnez à
VOS CHEVEUX GRIS
La couleur de eurs jeunes années, en faisant usage du
RESTAURATEUR ROBSON
En vente partout; 50c. la bouteille.
J. T. CAUDET, PHARMACIEN, - JOLIETTE, QUE.

Le Poli “Royal Black Lead”

ROYAL



BLACKLEAD

Ne tache pas les mains, ne rougit pas au feu en exhalant des odeurs empoisonnées comme la plupart des poliss en pâte ou liquides.

Il conserve son lustre même sur un poêle chauffé à blanc. C'est le poli le plus économique en usage. Il a subi une épreuve de plus de 30 ans.

TELLIER, ROTHWELL & CIE,

Seuls fabricants. MONTREAL

Tous

les épiciers amis du progrès

vendent

le Thé de Ceylan

Salada

**avec plaisir
et profit.**

Ecrivez pour conditions et toutes informations.

**TORONTO et
MONTREAL.**

La Célèbre Ecrémeuse Centrifuge, “United States.”

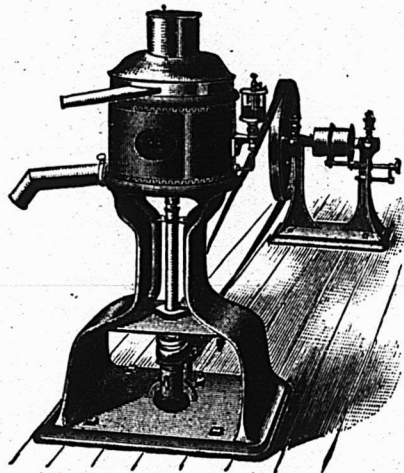

Coupe du Roi et premier prix d'honneur en 1891, à l'Exposition de Gottenburg, en Suisse, la patrie par excellence des écrémeuses centrifuges. Premier prix à l'Exposition de Chicago, en 1892. La plus solide, la plus durable, la meilleure. . . Toutes les grandeurs et tous les prix depuis \$75.00 à \$625.00.

AGENT

ALFRED TRUDEL, St-Prospier, Co. Champlain

FONDS VENDUS

Ottawa—Leslie & Co, Windsor House.
Port Colborne—Burrow S., poêles et
 ferblanterie à F. C. Kellow.
Toronto—Smith John, hôtel à W. J.
 Davidson.
 Hooper & Co, pharmacien à E. Hol-
 gate.

INCENDIES

Hamilton—Alfair James, fruits.
Melbourne—Burnett G., moulin à scie.
Saltford—Beck Joseph, tanneur, ass.
Toronto—Crown (The) Piano Co of
 Toronto.
 Dalton Bros, mfrs d'épices, ass.

NOUVEAUX ÉTABLISSEMENTS

Arnprior—Monteith & Gaudette, nouv.
Easton's Corners—Dewitt E. W., mag.
 gén.

Merrickville—Walker R., jr, hôtel.
Ottawa—Capital Biscuit and Confec-
 tionery Co.
 Daniels S., hôtel.
Ottawa Biscuit Co.
Ottawa (The) Fire Insurance Co.
 Wilson Bros & Co, nouv, etc., à com.
St Eugène—Dupuis W., épice et li-
 queurs.
Toronto—Scales J. W., tabac, etc, en
 gros.

Williamstown—Dulmo E., hôtel.

NOUVEAU-BRUNSWICK

CESSATIONS DE COMMERCE

St Jean—Vassie John & Co, nouv. en
 gros; Vassie & Co succèdent.

DÉCÈS

St Jean—Donohoe James, épice.

DISSOLUTIONS DE SOCIÉTÉS

Grand Manan—Newton Bros, mag,
 gén.

FONDS À VENDRE

Moncton—Craig G., épice.

FONDS VENDUS

St Jean—Mullin G. W., épice.

INCENDIES

Hopewell Cape—Goodwin J. J., moulin
 à scie.

NOUVEAUX ÉTABLISSEMENTS

St Jean—Vassie & Co (Ltd) nouv. en
 gros.

NOUVELLE-ECOSSE

CESSATIONS DE COMMERCE

Sydney—Salter Joseph, arrimeur; Jos
 Salter Sons succèdent.

CESSIONS

Churchville—Robertson John & Sons,
 tanneurs.

EN DIFFICULTÉS

Halifax—Maling W. A. & Co, fournis-
 seurs.

FONDS A VENDRE

Halifax—Cow Bay Gold Mining Co,
 par shérif, 3 jillet;
Yarmouth—Burrill Johnston Iron Co,
 fonderie.

INCENDIES

Truro—Maritime Supply Co, mfr d'es-
 sences, etc., ass.

NOUVEAUX ÉTABLISSEMENTS

Louisburg—Townsend F. & W., mag.
 gén.

MANITOBA ET TERRITOIRES
DU NORD-OUEST

CESSIONS

Winnipeg—Radford (The) Co.

DISSOLUTIONS DE SOCIÉTÉS

Edmonton—White & Béliveau, hôtel;
 J E. Béliveau se retire.

FONDS VENDUS

Carberry—Whaley Bros, épice, etc., à
 S. W. Johns.
Winnipeg—Howard E. T., pharmacien
 à Thomas Harrison.

COLOMBIE ANGLAISE

CESSATIONS DE COMMERCE

Kaslo—Lsland, hôtel; M. V. Adams
 succède.

New Westminster—Breman Bros, hô-
 tel; Powers & Peters succèdent.

CESSIONS

Rossland—Wilson Matthew A., tail-
 leurs.

Vancouver—Douglas D. F., courtier.
 Hopkirk & Spence, liqueurs.

DISSOLUTIONS DE SOCIÉTÉS

Trout Lake City—McLenman & Block,
 hôtel; D. R. McLenman continue.

Victoria et Nanaimo—Thomas Bros &
 Grant, tailleurs; E. A. Teomas se re-
 tire: raison sociale Thomas & Grant.

DÉCÈS

Johnston A. R. & Co, épice, etc.; Thos
 W. Glaholm.

FONDS A VENDRE

Moyie City—Lake Shore Hotel.

Victoria—Harrison G. B., hôtel.

FONDS VENDUS

Rossland—Minto Hotel à Melle A. E.
 Tower.

Victoria—Garland A., épice, à Hanson
 Firth.

INCENDIES

Nelson—Nelson Saw Mill Co.

New Westminster—Oyster Bay Res-
 taurant.

The American Fire Insurance Co.

...DE NEW YORK...

— ÉTABLIE EN 1857

Bureau Principal pour le Canada, TORONTO.

JAS. BOOMER, Gérant.

DES DEMANDES D'AGENCES SONT SOLLICITEES DANS TOUT LE DOMINION.

N. B.—Les porteurs de polices de cette Compagnie ont la garantie additionnelle de la Manchester Fire Assurance Co., d'Angleterre.

FEU :: :: FONDÉE EN 1833 COMPAGNIE D'ASSURANCE MARINE BRITISH + AMERICA

Capital en Argent - \$750,000.00. Actif Total au-delà de \$1,510,827.88
Pertes payées depuis sa fondation \$16,920,202.75

Bureau Chef à Toronto, Ont. Geo. A. C. Cox, Président; J. J. Kenny, Vice-Président; P. H. Sims Sec.

C. B. G. JOHNSON, Agent Résident, Bâtisse "Canada Life," MONTREAL

UN FAIT

En 1897, la Compagnie d'assurance **CANADA LIFE** a fait plus de surplus ou de profit à partager parmi ses porteurs de police que toutes les autres Compagnies Canadiennes ensemble.

Morale:—Assurez-vous dans la CANADA LIFE

OSCAR N. GAGNON,
Inspecteur Dépt. Français.

J. W. MARLING,
Gérant, Province de Québec.

Provident Savings Life Ass. Society of New York

La meilleure Compagnie pour les Assurés et les Agents.

... Les agents habiles, et les personnes recherchant une position rémunératrice peuvent s'adresser au bureau principal ou à aucun des agents généraux de la Compagnie.

Bureau Chef pour le Canada: 37 rue Yonge, Toronto.
Succursale à Montreal: Bâtisse Canada Life.

J. G. LAVIOLETTE, Pres. G. de G. LANGUEDOC, Sec.-Trés. F. GAUTHIER, Gérant.

ST. LAWRENCE Compagnie d'Assurance contre le FEU

BUREAU PRINCIPAL: 7, PLACE D'ARMES, MONTREAL

Certificat de dépôt:— QUÉBEC, 10 Décembre 1896. Je certifie par les présentes, que la COMPAGNIE D'ASSURANCE CONTRE LE FEU "ST. LAWRENCE," de Montréal, a déposé entre les mains du Gouvernement de la Province de Québec, la somme de VINGT-CINQ MILLE DOLLARS, tel que requis par l'Ordre en Conseil du 20 Juin 1896. (Signé) H. T. MACHIN, Asst. Trésorier de la Province de Québec

MARCOTTE & LECLERC,

Général, 28 Côte de la Montagne, Québec.

PROVINCE DE QUEBEC

Cour Supérieure.

DEFENDEURS.	ACTIONS	DEMANDEURS. MONTANTS
	Acton Vale	
Lippé Hubert.....	J. Cléop. Lamothe	424
	Berthier	
Foucher Dame J. U.....	H. R. Ives & Co	107
	DeLorimier	
Corp. DeLorimier.....	J. X. Pauzé	500
	Montréal	
Brunet Dame Albert..	Cordélia Roger et vir	647
Cité de Montréal... Dame C. Mary	Brenouan (dommages)	500
Cité de Montréal..	Albina Brabant (domm.)	200
Cité de Montréal..	W. Alex Gundlac (dom.)	1000
Coolican Dame James S.	Chs Charters	103
Carle Jos N.....	Léonide Barolet	200
Cité de Montréal....	James Joyce (domm.)	1 000
Descoteau Alphonsine.....	Charles Lenoir	205
Duperrault Adol.....	Emélie Anne Trudeau	2e cl.
Drummond Vve Chs. McCormick & Claxton		283
Earl Edw.....	Dame Luce Perrault	256
Herald Publishing Co.....	Aug. Langelier (dommages)	500
Lafontaine Vve Sir L. H. et al....	Jos. W. Harris	727
Letang Calixte.....	Aguès Struthers	600
Linton Robert.....	Hibbert Tupper	1002
Letang Anselme.....	Maurice Barsalou	987
Mireau Arthur et al.....	Martin Héman	192
Medham Chs A.....	John Jameison	2e cl.
Picotte Pierre.....	Wilbrod Karil	1820
Pinchinkofsky Jacob.....	Joseph Cohen esqual (dommages)	2500
Robert Eusèbe.....	Ulric Bordua	400
Sparrow De John B.....	Andrew M. Byrne	103
Skelton Fred Chs... Patrick Gibbons esqual (dommages)		1999
Tymonds Chs et al.....	Hy J. Peters	130
Vineberg Harry.....	Abraham Vineberg	160
Vallée Cyrille et Marie.....	Royal Electric Co (dommages)	13850
Walberg Emile A.....	James W. Pyke	247
Young John.....	Quebec Bank	120
	Pointe Claire	
Denis Thomas.... A. Legault dit Deslauriers		169
	Pointe aux Trembles	
Augé De Vve O. M....	Mélina Auger et vir	2e cl.
	Stonefield	
Reuben Welden.....	K. M. Fenwick	1e cl.
	Ste Anne de Bellevue	
Madore Télésp.....	Onésime Patenaude	558
	St Basile le Grand	
Demers Dame Méclea esqual J. C. Perrault		150
	St Henri	
Benoît Pierre.....	Zoé Lemire	264
	St Isidore	
Bélair Olivier.....	F. X. Déom	1350
	St Jean	
Goold R. et al.....	Harris Wener	127

Toronto

Lightbound George.....	C. A. P. R. Shutze	1e cl.
	Varenes	
Choquette Louis.....	Mathilde Lafontaine	958

Cour Supérieure

DEFENDEURS.	JUGEMENTS RENDUS	DEMANDEURS. MONTANTS.
	Bonaventure	
Cassidy J. H. et al.....	M. Donegan	269
	Bury	
Scott C. R.....	T. Stokes et al	122
	Coaticook	
Jolicœur Adélard.....	F. Codère et al	267
	Dudswell	
Bishop Norvill M.....	T. Stokes et al	111
	Gentilly	
Tellier Orph.....	N. Poisson	450
Tellier Jos et Orph.....	C. & J. Marchildon	700
	Lachine	
Dion Joseph.....	Théop. Gariépy	151
	Lennoxville	
Severance Geo et al.....	De Mary E. Kyle es qual	625
	Melbourne	
Larivière A. Alex.....	De A. Papineau et al	321
	Montreal	
Bayard Dame Ferdinand....	Hon. L. F. R. Mas-on et al	18140
Brethour Thos.....	Alex. M. Foster	175
Brethour Thomas....	Dame M ^{rs} E. Laughlin et vir	265
Cité de Montréal....	Médéric Laurier et al	1349
Curtis H. H.....	Albert E. de Lorimier	100
Denis J. Alph. esqual.....	Emma Prud'homme et vir	1e cl.
Dillon James St. G. et al....	A. Ghysens et al	176
Gauthier Wilfrid.....	Dame A. Gooley et al	100
Grant Trunk Ry.....	Wm. Edmunds	65
Girard Dame Henri.....	Rose de Lima Roy	4083
Laperrière René de.....	Eusèbe Laliberté	624
Lapalme Alex et al.....	Paul A. Dubord	113
Montrier Street Ry Co....	Adhémar Carrières	125
Montreal Park & Island Ry Co.....	Alex P. McLaurin	97
Montreal Telegraph Co.....	Théo. Lessard	270
Métivier et Sauvageau.....	E. Cavanagh	414
Nadeau Louis J.....	Chs T. Smith et al	6101
Robert H. Augustin et al....	De M. M. L. Bouchard	474
Seath David.....	Dame C. Shannon	300
Templier Ernest et Arthur....	G. H. Ostiguy et al	149
Valiquette H. R.....	Cie J. L. Cassidy	164
Vaudry Charles.....	William Leggatt	180
Vaillancourt Joseph.....	Ed. Gohier	115
	Ottawa	
Coursol Vve C. J. Q. Vve.....	Banque du Peuple	1787
	Portneuf	
Whiteford E. & A.....	Félix Hamelin et al	370
	Québec	
Walcot C. esqual et al.....	Sherbrooke Gas & Water Co	250
Légaré J. B. David et al.....	J. D. Lebeau	108

Les Polices de la UNION MUTUAL renferment tout ce qui est libéral, désirable, de valeur, dans l'état avancé des connaissances en matière d'assurance sur la vie.

QUELQUES VALEURS

Cie d'Assurance sur la Vie

PLANS PRINCIPAUX

**COMPTANT — PRETS
ASSURANCE PAYÉE**

**UNION MUTUAL
PORTLAND, Maine.**

VIE ENTIERE

**PAIEMENTS LIMITÉS
DOTATION — TONTINE**

Extension d'assurance d'après la loi de non confiscation du Maine.

FRED. E. RICHARDS, Président.
ARTHUR L. BATES, Vice-Président.
Agents actifs toujours demandés.

Dividende annuelle ou terme renouvelable.

Adresse : HENRI E. MORIN, Agent en chef pour le Canada, 151 rue St-Jacques, Montréal, Can.
Pour agences dans la division ouest de la Province de Québec et pour l'Est d'Ontario, s'adresser à
WALTER I. JOSEPH, Gérant, 151 rue St-Jacques, Montréal.

WESTERN ASSURANCE Co.

Compagnie d'Assurance contre le Feu et sur la Marine.

Incorporée en 1851.

CAPITAL SOUSCRIT	:	\$2,070,000
CAPITAL PAYÉ		1,000,000
ACTIF, au-delà de		2,400,000
REVENU ANNUEL, au delà de		2,280,000

BUREAU PRINCIPAL, TORONTO, Ont.

Hon. GEO. A. COX, président. J. J. KENNY, vice-prés. et directeur général. C. C. FOSTER, secrétaire
J. H. ROUTH & SON, gérants, succursale Montréal, 189 RUE ST-JACQUES.

AGENTS ET COLLECTEURS DEMANDÉS

...PAR **La Canadienne**

S'adresser personnellement ou par lettre à
F. GARON, Gérant,

Compagnie d'Assurance sur la Vie

BUREAU PRINCIPAL: 7, PLACE D'ARMES, MONTREAL.

Argent à prêter sur première hypothèque

National Assurance Co. of Ireland.

...INCORPORÉE PAR UNE CHARTE ROYALE, ET...
AUTORISÉE PAR ACTE SPÉCIALE DU PARLEMENT.

AGENTS SPECIAUX,
PARTEMENT FRANCAIS

**Bureau Chef au Canada: 1735, RUE NOTRE-DAME
M. C. HINSHAW, Agent Principal : MONTREAL**

**DROLET & ALARIE, No 20, rue St-Jacques.
ISIDORE CREPEAU No 34, côte St-Lambert**

THE FEDERAL LIFE ASSURANCE COMPANY

Bureau principal : HAMILTON, Ont.

CAPITAL ET ACTIF	\$1,475,283.41
SURPLUS AUX PORTEURS DE POLICES	717,884.21
PAYÉ AUX PORTEURS DE POLICES EN 1898	143,702.25

Les Polices-Contrats les plus désirables.

JAS. H. BEATTY,
Président.

DAVID DEXTER,
Directeur Gérant.

J. K. McCUTCHEON,
Surint. des Agences.

JOS. CONTANT Pharmacien et Chimiste
GROS ET DETAIL

No 1475 rue Notre-Dame, MONTREAL

COIN DE LA RUE BONSECOURS

Tel. Bell Main 100.

UNE MEDECINE IDEALE

Pour la famille. Contre l'indigestion, l'état bilieux, le mal de tête, la constipation, le mauvais teint, la mauvaise haleine, et tous les dérangements de l'estomac, du foie et des intestins.

Les "RIPANS TABULES"

Agissent doucement et promptement. Une digestion parfaite résulte de leur emploi. Une seule soulage. En vente par tous les pharmaciens, ou envoyées par maille

Ripans Chemical Co., 10 Spruce St., N. Y.

Le Bureau Canadien de Direction de la Compagnie d'assurances sur la vie **LONDON & LANCASHIRE** a encore renforcé sa position en s'adjoignant M. C. R. Hosmer, gérant du Système Télégraphique du Pacifique Canadien, vice-président de la Commercial Cable Company, etc., et M. C. M. Hays, gérant général de la Cie de Chemin de fer du Grand Tronc.

Les autres membres du Bureau de Direction sont : Le Très Hon. Lord Strathcona et Mount Royal, Prés ; MM. R. B. Angus, Vice-Prés. ; Edson L. Pease, Gerant-Général conjoint de la Merchants Bank of Halifax ; et Harry Stikeman, Gerant Général de la Bank of British North America.

Les affaires de la Compagnie sont strictement confinées à l'assurance sur la vie ; elle émet des polices de toutes les formes modernes et approuvées. Toutes communications doivent être adressées à **M. B. HAL BROWN**, Gerant-Général, Edifice de la Compagnie, Montreal.

MUTUAL LIFE INSURANCE COMPANY
DE NEW-YORK

Cette Compagnie est dans sa cinquante-huitième année et n'a cessé de progresser à pas de géants et s'est toujours tenue au premier rang parmi toutes les compagnies d'assurance sur la vie.

Dans les cercles d'assurance elle est désignée comme la plus puissante compagnie du monde.

Afin de suivre le progrès et d'agir dans l'intérêt de ses clients, elle a émis une nouvelle police garantissant des avantages spéciaux.

Dans le but d'étendre ses opérations, cette compagnie a organisé un département français sous la direction de John P. Daly aidé d'agents d'expérience et de confiance.

Ceux qui désirent s'occuper d'assurance sur la vie, directement ou indirectement, ne peuvent faire mieux que de prendre un engagement avec cette compagnie qui accorde des contrats très avantageux et des conditions libérales. Pour toutes informations s'adresser à

FAYETTE BROWN, Gerant,

BATISSE IMPERIALE.

Mutual Life Insurance Company, MONTREAL, P.Q.

◆◆◆ LES ◆◆◆

Vernis à Chaussures de Whittemore

LES VERNIS TYPES DANS LE MONDE ENTIER.

LES PLUS ANCIENS ET LES PLUS GRANDS MANUFACTURIERS "GILT EDGE"
DE VERNIS A CHAUSSURES DANS LE MONDE ENTIER.

Le seul vernis à chaussures de dames contenant positivement de l'huile. Amollit et préserve. Donne un beau fini. Une fois employé, on ne peut plus s'en passer. La plus grande quantité. La meilleure qualité. Se détaille à 25 cents

LA COMBINAISON "DANDY."

La boîte contient 1 bout de 4 oz. de notre spécialité "Dandy" pour nettoyer et enlever les taches sur toutes les chaussures brunes et jaunes, une boîte en métal décoré de notre "Pâte à polir pour le cuir de couleur" grand format, pour donner à la chaussure de couleur un brillant durable et à l'épreuve de l'humidité. Il nettoiera et remettra à neuf les vieilles rênes en cuir brun, les selles, les selles de bicycles et tous les articles en cuir de Russie ou en cuir de couleur. Se détaille à 25 cts.

LA COMBINAISON "STAR."

Le paquet contient 1 bout de 2 oz. de pomnade à nettoyer le cuir de couleur, et une petite boîte de Pâte à Polir pour Cuir de Couleur. La pomnade à nettoyer enlève la saleté et les taches, et la pâte donne un poli brillant, durable et à l'épreuve de l'eau. Se détaille à 10 cents.

EN VENTE CHEZ TOUS LES EPICIERS DE GROS

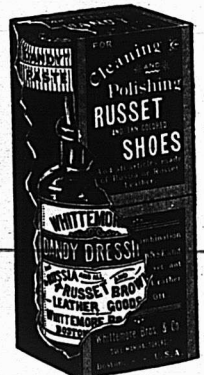

Perrault J. A. et al.....	Alex. Bremner	38
Robert J.....	J. Rosenthal	12
Riley Fred.....	Mary Norman	30
Ross W. G.....	The Elliott	13
Sinceunes (The) McNaughton Co.....	X. Legendre	42
Shallow F. D.....	Theo. David	20
Sirois Geo.....	C. Meunier	28
Shannon Mary.....	J. C. Cusson	14
Schiller G. N.....	C. Rodier	10
St. Jacques Pierre.....	Med. Daigneault	9
Thomson Alex.....	A. Kilburn	19
Trotter J. B.....	L. Villeneuve	60
Taliorotti Victor.....	A. Gohier	24
Tardif Major.....	Dame Cath. Shannon	94
Tremaine Arthur.....	Wm. Sargeson	7
Valiquette H. R.....	E. Cavanagh	31
Outremont		
Vilani A.....	L. H. Hébert et al	90
Villani A.....	Jos. Bélanger	25
Villani A.....	L. J. Desrosiers	90
Pointe Claire		
Martineau Chs.....	H. O. Eddy	54
Rigaud		
McDonald A. de L.....	John Bruneau	12
Sherbrooke		
Bertrand A. J.....	H. W. Mulvena	19
Boulay Jos.....	Dame Rosa Paré	26
Bouchard Pierre.....	J. H. Dionne	11
Hubert Thos.....	Dame Marie E. Roy et vir	7
Salois Edm.....	L. Lavallée	21
Stoke		
Couture Louis.....	E. W. Tobin	70
Ste Brigitte		
Poulin De Z. et vir.....	Cie J. L. Cassidy	66
St Constant		
Bélier O.....	A. Baulieu	4e cl.
Ste-Cunégonde		
Sablounière A. de la.....	A. Ladouneur	31
Lagarde O.....	D. Francoeur	47
Guay Dame Vict.....	E. A. Primeau et al	10
St Etienne		
Paillé Sévère.....	J. Betty	13
St Eustache		
Bélisle Léopold.....	Z. Renaud et al	54
St François de Salles		
Paquette Ferd.....	Ovide Papineau	29
St Henri		
Trudeau Jos.....	James Hoolahan	11
Cyr May.....	N. Raymond	10
St Hyacinthe		
Duplessis S. F.....	J Z. Blanchard	14
Parzeault Wm. M.....	C. Rouleau & Fils	10
St. George Adélar.....	A. Girouard	13
Tangay Dlle Evelina.....	Alp. Lefrançois	66
St Jean de Matha		
St George Alph.....	David Madore	82
St Jacques le Mineur		
Corp. paroisse St Jacques.....	V. Dupnis	10
Corp. paroisse St Jacques.....	Ph. Beaudin	25
St-Louis Mile-End		
Lizotte P. et ux.....	E. M. Desaulniers	16
Piquin W lfrid.....	R. L. O. Poliquin	7
St Martin		
Constantineau Ad.....	O. Papineau	20

St Rémi		
Therien Hermas.....	F. D. Shallow	10
St Stanislas		
Trudel Ludger.....	A. Crête	55
Trudel Ludger.....	F. Trudel	72
St Théophile du Lac		
Normandin Trefflé.....	E. Angers	39
St Tite		
Lefebvre Jos.....	Dame W. J. N. Buist	80
St Vincent de Paul		
Lemieux L. J.....	L. R. Baridon	45
Trois Rivières		
Corbeil G.....	Kent & Turcotte	20
Malone Dan C.....	W. H. Walsh	44
Mathieu C.....	B. B. Brunelle	15
Villeneuve A.....	Dame Rose Genest	12
Tingwick		
Genest Ludger et ux.....	N. Ouellet	49
Village Turcot		
Gauthier D.....	O. Marchand	9
Whitton		
Murray Murdo J.....	J. Hunt	81
Warwick		
Brindle John et Hy.....	J. E. Methot	48
Westmount		
Twi t C. H.....	H. W. Wanham	20
McManus Patrick.....	F. Coursol	31
Windsor		
Samson James.....	F. Campbell et al	20

JOURNAL DE LA JEUNESSE.—Sommaire de la 1384e livraison (10 juin 1899). — L'équipage de la "Rosette" par Gonzague-Privat. — Une leçon de prosodie, par Albert Cim.—Stella, par Augusta Laouche.—L'utilité de la musique dans l'armée, par L. Viator. — Un neveu à héritage, par Roger Dombre. — Excursions de vacances, par Louis Rousselet.

Abonnements: France: Un an, 20 fr. Six mois, 10 fr. Union Postale: Un an, 22 fr. Six mois, 11 fr. Le numéro: 40 centimes. Hachette & Cie, boulevard Saint-Germain, 79, Paris.

TOUR DU MONDE. — Journal des voyages et des voyageurs. — Sommaire du No 23 (10 juin 1899). —1o L'Italie inconnue (Voyages dans l'ancien royaume de Naples), par MM. Bertaux et Yver. — 2o A travers l-monde: Impression du Fouta-Djallon, par El. Hadj.—3o Dans le monde du travail: Les noms de lieux géographiques.—4o Missions politiques et militaires: La Mission Marchand à Fachoda.—Son combat contre les Derviches. — 5o Profils de Voyageurs: Le Général Gallieni.—6o Aux pays inconnus: Le duc des Abruzzes au Pôle Nord—7o Livres et Cartes.—8o Conseils aux voyageurs: Pour les Voyageurs-Collectionneurs.—Récolte des Crustacés.—Crustacés semi-terrestres.—Crustacés parasites, par Paul Combes. Abonnements: France: Un an, 26 fr. Six mois, 14 fr. Union Postale: Un an, 28 fr. Six mois 15 fr. Le numéro: 50 centimes. Bureaux à la librairie Hachette & Cie, 79, boulevard Saint-Germain Paris.

POURQUOI ?

Pourquoi vos marchandises sont-elles meilleures que les autres? vos annonces devraient en indiquer les raisons.

J. CRADOCK SIMPSON & CO.

Propriétés Immobilières, Assurances, Prêts Hypothécaires

Administration de successions, Collection de loyers, Evaluations,
Achat et Vente de propriétés immobilières à commission.

181 RUE SAINT-JACQUES, - - MONTREAL.

E. R. GAREAU

AGENT D'IMMEUBLES

Prêts et Administration de
Successions.

1511, RUE NOTRE-DAME, MONTREAL

Près de la rue Gosford.

TELEPHONE BELL MAIN 2154

T. F. TRIHEY

..Immeubles..

Argent à prêter sur Propriétés de ville
et sur Fermes améliorées.

ASSURANCES - EVALUATIONS

Téléphone Main 3090

Chambre 33, Bâtisse "Imperial"

107 RUE ST-JACQUES.

R. WILSON SMITH

COURTIER EN
DEBENTURES



Débitures Municipales, des Gouvernements et des Chemins de Fer
achetées et vendues. :- :- :- :- :-

Débitures de premier ordre pour
placements de fonds en fidé-dé-
pôts, toujours en mains. :- :- :- :-

Bâtisse Standard Life

151 rue St-Jacques, Montréal

H. L. PUTNAM

Immeubles.

Hypothèques. Evaluations.

BATISSE TEMPLE

— Bel. Tel. Main 3390

MARCOTTE FRERES

ENCANTEURS

ET AGENTS D'IMMEUBLES

Avances faites sur consignations.
Emprunts négociés sur
hypothèques.

**No. 69, Rue St-Jacques
MONTREAL.**

Ventes enregistrées à Montréal.

Pendant la semaine terminée le 17 juin 1899

MONTRÉAL EST

QUARTIER ST LAURENT

Rue Ste Famille, No 83. Lot 80a, pt 80. avec maison en pierre et brique, terrain 21x130. Prescilla O'Connell, épouse de Samuel Harris à Eva Huot, épouse de Roméo Bourbeau; \$5000 [48647].

Rue Church, Nos 61 et 63 Lot 168-20 avec maison en pierre et brique, terrain 25x83. André S. Delisle à Ls Jos Odilon Beauchemin; \$8000 [48660].

QUARTIER ST-LOUIS

Rue Sanguinet, Nos 462 à 466. Lot 902-32, avec maison en pierre et brique, terrain 24x70.5. Adélina Contant, veuve de Frs Beausoleil à Téléphore Latourle; \$4850 [48666].

Rue St Hypolite, No 272. Lot 1049-53, avec maison en bois et brique, terrain 20.3 x 67.1. Emily H. Logan, épouse de Robt J. Lockhardt à Théodore A. Grathé; \$1400 [48672].

QUARTIER STE-MARIE

Rue Lafontaine. Lot 1461-17, terrain 22.6x75, supr 1687 vacant. Clarisse Roy, veuve de Alexis Chalifoux à Stanislas D. Vallières; \$275 [48662].

Rue Gain Nos 436 à 442 Lot 1158, avec maison en brique, terrain 50x81.2 d'un côté et 81.3 de l'autre, supr 4061. Augustin Chevalier à Napo. éon Favreau; \$2000 [48663].

MONTRÉAL OUEST

QUARTIER STE-ANNE

Rue Eleonor, Nos 29 et 31. Lot pt 1284 avec maison en bois, terrain 43.2 de front, 49 en arrière x 106 8 d'un côté et 103 de l'autre, supr 4781. Joseph Ritchot à Mlle Maud Lidia Park; \$1800 [132453].

QUARTIER ST ANTOINE

Rue Aylmer, Nos 22 et 24 et avenue Union, No 49. Lots 1225x, pt 1227, avec maison en brique, terrain 21.6x76 9. 1 do 31.6x90. Elizabeth Jane Ross à James Morgan et Colin D. Morgan; \$20,000 [132449].

Rue Souvenir. Lot 1629-29, terrain 24 x 111.7 d'un côté et 110 de l'autre, supr 2659 vacant. Richard B. Angus et T. G. Shaughnessy à Dame Anna Bell Grace O'Neill épouse de John Albert Melayer; \$430.65 [132454].

Rue Souvenir. Lot 1639-30 terrain 24 x 113.3, supr 6698 vacant. R. B. Angus et T. G. Shaughnessy à Dame Anna Bell Grace O'Neil épouse de J. Albert Métayer; \$1079.20 [132455].

Rue Chomedy. Lot pt 1654-69, terrain 30 x 145 vacant. Dame Jane Taylor vve de Wm S. Gillelan à Dame Lillian M. Lockett épouse de Ths Collins; \$2327.50 [132458].

Rue Tupper, No 61. Lot 1628f-5, 1627-11 avec maison en pierre et brique, terrain 21 x irr, supr 1850. John W Verrier à Richard Irwin Griffin; \$4600 [132459].

Rue St Luc. No 66. Lot pt 1654-75-34, 35 avec maison en pierre et brique, terrain 26 x 99 3. Le Shérif de Montréal à The Royal Institution; \$5500 [132471].

Rue Albert, Nos 563 à 577. Lots 34. 35 avec maison en bois et brique, 1 terrain 30 x 88; 1 do 30 x 86. F. Roch Decary à Joseph Prud'homme; \$2900 [132472].

Rue Shuter, No 113 Lot 1822-20 avec maison en pierre et brique, terrain 22 x 100 Dame Lodivia Stephenson épouse de Hy. John Ashman à George E. Forbes; \$5000 [132475].

HOCHELAGA ET JACQUES-CARTIER

QUARTIER HOCHELAGA

Rue Moreau. Lot 80-47, avec maison en brique, (neuve) terrain 48 x 100. Joseph Chamberland à Joseph Jobin; \$1500 [79365].

Rue Darling. Lot 30-132, terrain 25 x 100 vacant. Maurice Nolan Dellele esqual. et al à Patrick Skelley; \$500 [79372].

Rue Notre-Dame, Nos 312 à 322. Lot pt 72, avec maison en brique, terrain 70 x irr, supr 4300. Antoine Joly père et Antoine Joly fils à Joseph Thibault; \$9000 [79442].

QUARTIER ST DENIS

Rue St-Denis, Nos 1248 à 1258. Lots 162-242, 243, 165-7, 8, avec maison en brique, terrain 44 x 99. Permélia Morse, épouse de J. P. Beaudoin à André J. H. St-Denis; \$7250 [79392].

QUARTIER ST GABRIEL

Rue Butler. Lots S. E. 3291-1, 2, 3, pt S. E. 3291, 1 terrain 67.6 x 36, supr 2430; 3 do 23 x 52 6 supr 1208 chacun vacants. Donald Robertson à Jane Tarlton; \$1663 [79405].

QUARTIER ST JEAN-BAPTISTE

Rue Brébœuf, No 149. Lot 7-48, avec maison en bois, terrain 25 x 80. Azarie Lamarche à Samuel Lacombe; \$870 [79385].

Rue St Denis, No 983. Lot pt N. O. 15-418 pt S. E. 15-417, avec maison en pierre et brique (neuve, terrain 20 x 95. Tous-saint Legault dit Deslauriers à Maria Lesieur Desaulniers, épouse de Geo. Daveluy; \$6500 [79416].

W. H. WEIR

F. H. WEIR

W. H. WEIR & SON

COURTIERS

113 RUE ST-FRANCOIS-XAVIER, Montréal.

M. W. H. WEIR, membre du "Montreal Stock Exchange," achète et vend tous les stocks qui figurent sur la liste du Stock Exchange, au comptant ou à terme. Les dernières informations régulièrement classées. Correspondants spéciaux à New-York.

McARTHUR, CORNEILLE & CIE

— Importateurs et fabricants de —

Peintures, Huiles, Vernis, Vitres ordinaires et de fantaisie, Produits Chimiques et Matières colorantes de tous genres.

Spécialité de Colles-fortes et d'Huiles à Machinerie.

DEMANDEZ NOS PRIX.

310, 312, 314, 316, RUE ST-PAUL
MONTREAL.

Si votre
Bicyclette
est une

GENDRON

pourvue de pneus
"BUCKEYE" vous n'aurez
jamais la peine de rentrer à
la maison à pied.

THE GENDRON MFG. CO., LIMITED

TORONTO,
ONT.

Conservez vos Sacs Vides

Ceux qui emploient la **FLEUR PREPAREE "XXX" DE BRODIE**, et qui voudront conserver et nous remettre les sacs vides, recevront les primes suivantes:

POUR 12 SACS DE 6 LIVRES (Une belle image en couleurs avec splendide cadre doré, 12 x 16 pcs.

POUR 24 SACS DE 6 LIVRES (Une image plus grande avec beau cadre doré, 18 x 24 pouces.

NOTE.— Nous n'accepterons que les sacs avec "Etiquette Rouge" XXX. On peut envoyer deux sacs de trois livres à la place d'un sac de six livres.

BRODIE & HARVIE

Bureau: 10 et 12 rue Bleury, MONTREAL.

AUX CERCLES AGRICOLES...

Nous rappelons aux membres des Cercles Agricoles que nous avons en stock un assortiment choisi avec soin de

Grains et Graines de Semences.

Nous nous ferons un plaisir d'envoyer, sur demande, nos prix et échantillons.

C. O. GENEST & FILS

SHERBROOKE, P. Q.

Rues St André, Nos 108 à 112 et Rachel, No 304. Lots 10-150, 151, 152, avec maison en brique, terrain 48 x 60. Le Shérif de Montréal à Jules Gagnon; \$3300 [79433].

Rue St Hypolite, Nos 337 et 339 et et Avenue Duluth, No 354. Lot 109, avec maison en brique, terrain 40.6 x 70. Alfred Charpentier et al à Joseph Gariépy; \$2650 [79466].

Rue St Urbain et Avenue Esplanade. Lot 496, avec maison en pierre et brique (neuve) terrain 30 x 168. Damien Lalonde à Marie Antoinette O. Gervais, épouse de Gustave Boissonnault; \$10000 [79467].

ST LOUIS—MILE END

Rue Mance. Lot $\frac{1}{2}$ N. 12-10-17, terrain 25 x 105 vacant. The Montreal Investment & Freehold Co à Toussaint Evariste Gagner; \$450 [79373].

Rue St Laurent. Lot 11-1164-1, terrain 24.4 x 94 vacant. Ernest Brunelle à Alphonse Dubois; \$400 [79377].

Rue Clark. Lot $\frac{1}{2}$ S. 11-536, terrain 25x 88 vacant. The Montreal Investment & Freehold Co à Joseph Rollin et Michel Rollin; \$286 [79393].

Rue Clark. Lot $\frac{1}{2}$ S. E. 11-532, terrain 25 x 88 vacant. The Montreal Investment & Freehold Co à Joseph Chatterton; \$286 [79455].

WESTMOUNT

Avenue Roslyn. Lots 218 162 à 178, 64 à 81, 206 à 214, Côte des Neiges, 156a-13, 14, 26, 27, 28, terrain supr 289101 pieds, vacant. James Baillie à The Westmount Land Co; \$42,860.68 [79387].

Avenue Aberdeen. Lot $\frac{1}{2}$ S-E 282-45, terrain 25 x irrég. supr 4631 vacant. Albert A. Bamhart à John Simpson; \$1852.40 [79368].

Avenue Roslyn. Lot 219-158, terrain 50x111, vacant. The Westmount Land Co à James Currie; \$1748.25 [79370].

Rue Hallowell. Lot pt 941-301, terrain 102.6 de front 110.9 en arrière x 88.1 d'un côté et 83 de l'autre, supr 9442 vacant. Ligny Mathieu à Isaïe Lalonde; \$6137.30 [79435].

Rues Sherbrooke, Nos 4150, 4152, et Elm, No 398. Lots 375-139, 140, avec maison en pierre et brique, terrain 60 x 125. Elizabeth Smart, veuve de James Howley à John Simpson; \$12,750 [79460].

ST-HENRI

Rue St Ferdinand. Lot pt 1864, terrain 42x2.9 vacant. F.-X. Euclide Lecours à La Cité de St-Henri; \$57.50 [79422].

Rue Ste Marguerite. Lot 1782, avec maison en bois, terrain supr 3200. Louis Léveillé à Victor Léveillé; \$885 [79423].

Rue Ste Rose de Lima. Lot 2051, avec maison en bois brique, terrain supr 3600. Philomène Demers, épouse de Zéphirin Paris à Antoine Laramée; \$2200 [79424].

DE LORIMIER

Avenue DeLorimier, Lot 129, terrain 26 x 100, vacant. Alfred Lionais et Henri Lionais à Thomas Hogg; \$775 [79389].

Avenue Papineau. Lot pt N. E. 153-154, pt S. E. 153-154, pt S. E. 153 155, pt N. E. 153-156, avec maison en bois et brique, terrain 60 x 117.6. Le Shérif de Montréal à James Price; \$315 [79413].

OUTREMONT

Rue Boulevard, Lot 32-1-6, terrain 27.8 x 63.5 d'un côté et 63.4 de l'autre, supr 1753, vacant. Alphonsine Godmaire épouse de Léandre Ouimet fils à Ovide Galarneau; \$600 [79381].

Avenue Querbes. Lot 33-300, terrain 30 x 80, vacant. Eugénie Potvin, vve de Roch Vallières à Jos. Paradis; \$180 [79419].

VERDUN

Lots 4674, 4676, avec maison en pierre, etc., terrain supr 95 arpents. Mary Egan, vve de Hugh F. Kerrin à Jane Kenny, épouse de Wm Mann; \$20708 86 [79369].

Rue Evelyn. Lots 3405-313, 314, terrains 25 x 112.6 chacun, vacants. La succession Daniel Hadley à John David Vidal; \$450 [79470].

Rue Evelyn. Lots 3405-315, 316, terrains 25 x 112.6 chacun, vacants. La succession Daniel Hadley à François Boisvert; \$450 [79472].

COTE ST. PAUL

Avenue Maisonneuve. Lot 3577, terrain 65.6 x 124, supr 8155 vacant. La succ. Daniel Hadley à François Bergevin; \$460 [79471].

NOTRE-DAME LE GRACES

Avenue Ville Marie. Lot 120-40, terrain 50 x 95 vacant. William Trenholme à Ludger Gauron; \$135 [79408].

Avenue Western. Lot pt 189 terrain 45 de front 57.6 en arrière x 108.8 supr 5530, vacant. Wm Jared Benallack à James Robertson; \$2668.90 [79464].

MONTRÉAL JUNCTION

Avenue Gazette. Lot 140-128, terrain 93 de front, 47 en arrière x 88, vacant. J. J. Cook à Mary Elizabeth Ramsay, épouse de Ths F. Wallace; \$634 [79420].

SAULT AUX RECOLLETS

Lots 291-142, 143. H. rm. Meunier et Geo Vandelac à Ovide Galarneau; \$400 [79382].

Lot $\frac{1}{2}$ ind. pt N. O. de la pt N. E. 341. Les enfants Mineurs de Jérémie Gagnon à Jérémie Gagnon; \$387.50 [79414].

Lots 228-357 à 360. Joseph Quintin dit Dubois à Flavie Branchaud, épouse de Louis Raymond Baker; \$800 [79450].

THE WESTERN LOAN & TRUST CO.

(LIMITÉE)

CONSTITUÉE PAR ACTE SPÉCIAL DE LA LÉGISLATURE

CAPITAL AUTORISÉ \$2,000,000.50
 ACTIF 2,417,237.86

Bureaux: 13, rue St-Sacrement, Montréal, P.Q.

DIRECTEURS.

Hon. A. W. Ogilvie; MM. Wm. Strachan; W. Barclay Stephen; R. Préfontaine, M. P.; R. W. Knight; John Hoodless; J. N. Greenshields, C. R.; W. L. Hogg.

OFFICIERS.

HON. A. W. OGILVIE, Président Wm. STRACHAN Vice-Président; — W. BARCLAY STEPHEN, Gérant; J. W. MICHAUD, Comptable.

Procureurs: — MM. Greenshields & Greenshields. Banquiers: La Banque des Marchands du Canada.

Cette Compagnie exerce les fonctions de Syndic Administrateur, Exécuteur, Fidéli-Commissaire Receveur, Curateur aux Aliénés, Gardien, Liquidateur, Etc., et aussi d'agent pour ces fonctions.

Débitures émises pour trois ou cinq ans. Ces débiteures et l'intérêt peuvent être perçues en aucune partie du Canada, sans frais.

Pour autres détails s'adresser au Gérant.

The Investment Company

(LIMITED)

MONTREAL, P. Q.

OFFICIERS. — Hon. A. W. Ogilvie, Président; C. H. Catelli, Ecr., Vice-Président; W. L. Hogg, Ecr., Gérant.

DIRECTEURS.— Hon. A. W. Ogilvie, Sénateur du Canada; Hon. Richard Turner, Québec; C. H. Catelli, Esq., Manufacturier; W. Barclay Stephens, Ecr., Gérant de la Western Loan and Trust Company; W. Dale Harris, Ecr., Président de la Montreal Island Belt Line Railway; S. Beaudin, Ecr., Avocat; W. L. Hogg, Ecr.

AUDITEUR.—P. S. Ross & Sons.

NOTAIRE PUBLIC.—Hugh Brodie.

AVOCATS.—MM. Beaudin, Cardinal, Loranger et St. Germain.

BANQUIERS.—Imperial Bank of Canada.

The Trust & Loan Company of Canada

INCORPORÉE EN 1845 PAR CHARTRE ROYALE

CAPITAL SOUSCRIT \$7,500,000.00

Argent à prêter sur propriétés de ville et sur fermes améliorées, à bas prix et à des conditions vraiment avantageuses.

Adressez-vous au Commissaire de

The Trust & Loan Co. of Canada, 26 rue St-Jacques, Montréal, Qué.

LA BANQUE DE ST-HYACINTHE

Bureau Principal: St-Hyacinthe, P. Q.

CAPITAL PAYÉ \$812,700
 RESERVE 75,000

DIRECTEURS :

G. C. DESSAULLES, Président,
 J. R. BRILLON, Vice-Président
 L. P. MORIN, J. NAULT.
 JOS. MORIN,
 E. R. BLANCHARD, C. L. LEDOUX,
 Caissier. Inspecteur.

Succursales

St. Césaire, M. N. Jarry, gérant.
 Farnham, J. E. Campbell, gérant
 Iberville, J. M. Bélanger, gérant.
 L'Assomption, C. A. Bédard, gérant.
 Correspondants: — Canada: Banque des Marchands et ses succursales. Etats-Unis: New-York. The National Bank of the Republic, Ladenburg, Thalman & Co.; Boston Merchants National Bank.

THE MOLSONS BANK

Incorporée par acte du Parlement en 1855

BUREAU PRINCIPAL MONTREAL.
 Capital versé \$2,000,000.00
 Réserve \$1,500,000.00
 Réserve pour rabais sur escomptes courants \$80,000.00
 Compte de Profits et Pertes 81,020.95 1,661,020.95

BUREAU DE DIRECTION.

WM. MOLSON MACPHERSON, Président.
 S. H. EWING, Vice-Président.
 W. M. Ramsay, Samuel Finley, Henry Archbald,
 J. P. Cleghorn, H. Markland Molson.
 F. WOLFERSTAN THOMAS, Gérant Général.
 A. D. DURNFORD, Inspecteur. H. LOCKWOOD, } Aast.-Insp
 W. W. L. CHIPMAN, }

SUCCUR: Alvinston, Ont.; Aylmer; Brockville; Calgary; Clinton; Exeter; Hamilton; Hensall; Knowlton, Q.; London; Meaford; Montreal; Montréal, rue Ste-Catherine; Morrisburg; Norwich; Ottawa; Owen Sound; Port Arthur, Ont.; Quebec; Ridgetown; Simcoe, Ont.; Smith's Falls; Sorel, P. Q.; St Thomas; Toronto; Toronto Junction; Trenton; Vancouver, B.C.; Victoria, B.C.; Victoriaville, Q.; Revelstoke Station, B.C.; Waterloo; Winnipeg; Woodstock.
 AGENCES à Londres, Paris, Berlin et dans toutes les principales villes du monde.
 Emission de Lettres de Crédit pour le commerce et lettres circulaires pour voyageurs.
 Attention sérieuse apportée aux Collections

ST LAURENT

Lot pt 84. Gervais Cousineau à James C. King ; \$5000 [39386].

Lot pt 112. Victoria Martin épouse de Nap. Deslauriers à Hugh Paton ; \$1500 [79453].

Lot pt 2640. Gervais Cousineau à la Cie de Chemin de fer du Parc et de l'Île de Montréal ; \$150 [79477].

LACHINE

3ème avenue. Lot 916-9, terrain 50 x 120 vacant. James Armstrong & J. J. Cook à Alfred Dumesnil ; \$800 [79363].

Avenue Salesburg. Lots 916-160, 163, 164, 167, terrain 48 x 92.6 chacun, vacants. John J. Cook & James Armstrong à Joseph Michelin ; \$440 [77376].

2ème Avenue. Lot 916-92, terrain 50 x 120, vacant. James Armstrong & J. J. Cook à Wm Linklater ; \$175 [79421].

POINTE AUX TREMBLES

Lot 221, terrain supr 70 perches et 266 pieds. Louis Michel Damase alias Alph. Hamel à Rodrigue Carrière ; \$700 [79425].

STE ANNE DE BELLEVUE

Lots 288, 284. John Karley à Elizabeth M. J. Adam, épouse de David H. Fraser ; \$2500 [79457].

STE GENEVIÈVE

Droits de successions dans le lot 274. François-Xavier alias J. B. Legault et al à Rose de Lima Laframboise ; \$10.00 et autres considérations [79437].

Voici les totaux des ventes par quartiers :

St Laurent.....	\$13,000 00
St Louis	6,250 00
Ste Marie.....	2,275 00
Ste Anne.....	1,850 00
St Antoine.....	42,337 35
Hochelaga.....	11,000 00
St-Denis.....	7,250 00
St Gabriel.....	1,653 00
St Jean-Baptiste.....	23,320 00
St Louis-Mile End.....	1,422 00
Westmount	65,348 63
St Henri.....	3,142 50
De Lorimier.....	1,090 00
Outremont.....	780 00
Verdun.....	21,608 86
Côte St Paul.....	460 00
Notre-Dame de Grâces	2,803 90
Montreal Junction.....	634 00

\$206,225 24

Les lots à bâtir ont rapportés les prix suivants :

Rue Lafontaine, quartier Ste-Marie : 16 3/10c le pied.

Rue Souvenir, quartier St Antoine : 40c le pied.

Rue Ohomedy, do 65c le pied.

Rue Darling, quartier Hochelaga : 20c le pied.

Rue Butler, quartier St Gabriel : 27 3/10c le pied.

Rue Mance, St Louis — Mile End : 17c le pied.

Rue St Laurent, do 19 1/2c le pied.

Rue Clark, do 13c le pied.

Ave Roslyn, Westmount : 14 4/5c le pied.

Ave Aberdeen, do 28 et 31 1/2c le pied.

Rue Hallowell, do 65c le pied.

Avenue DeLorimier, DeLorimier : 30c le pied.

Rue Boulevard, Outremont : 34 2/9c le pied.

Avenue Querbes, do 7 1/2c le pied.

Rue Evlyn, Verdun : 8c le pied.

PRÊTS ET OBLIGATIONS HYPOTHECAIRES

Pendant la semaine terminée le 17 juin 1899, le montant total des prêts et obligations hypothécaires a été de \$109,962 divisés commesuit, suivant catégories de prêteurs :

Particuliers.....	\$ 56,162
Successions.....	1,800
Cies de prêts.....	23,200
Assurances.....	29,000

\$109,962

Les prêts et obligations hypothécaires ont été consentis aux taux de :

4 1/2% pour \$9,000 et 2 prêts de \$10,000.
5 % pour \$1,100 ; 3 sommes de \$2,000 ; \$2,250 ; \$4,750 ; et \$6,200.
5 1/2% pour \$2,000 ; \$2,500 et \$6,000.

Les autres prêts et obligations portent 6 p.c. d'intérêt à l'exception de \$573 ; \$1,000 ; \$1,482 ; \$3,500 à 7 p. c. ; \$200 à 7 1/2 et \$300 à 8 pour cent d'intérêt.

Pour clore une succession

Magnifique maison privée, No 135 RUE BERRI, à 5 minutes de marche seulement de l'Hôtel de Ville et du Palais de Justice. Une chance rare. Prix \$7,500.

DESMARTEAU & KENNEDY,
1598 Rue Notre-Dame.

UBALDE GARAND. TANCREDE D. TERROUX
GARAND, TERROUX & CIE.,
 BANQUIERS ET COURTIERS
116 Rue St-Jacques, MONTREAL.

Effets de commerce achetés. Traités émises sur toutes les parties de l'Europe et de l'Amérique. Traités des pays étrangers encaissés aux taux les plus bas. Intérêt alloué sur dépôts. Affaires transigées par correspondance

ARCHITECTES ETC.

V. L ACOMBE,
 897 rue Ste-Catherine.

GAMELIN & HUOT,
 No 58 rue St-Jacques,

J. E MILE VANIER,
 Ingénieur Civil et Architecte.
 Ancien élève de l'École Polytechnique. Constructions Civiles et Religieuses, Aqueducs, Egouts, Pavages. -- 20 années de pratique.
 107 rue St-Jacques, Montréal.

L. Z. GAUTHIER,
 Architecte et Evalueur.
 Ci-devant de la société
 Roy & Gauthier.
 Bâtisse Banque d'Epargnes, Chambre 7,
 Elévateur, 3me étage,
 Tel. Bell Main 2237. 180 rue St-Jacques.

L. R. MONTBRIAND,
 Architecte et Mesureur,
 No 230 rue St-André,
 Montréal.

BOIS

Tel. Bell 8141 Tel. Marchands 1381

T. PREFONTAINE & CIE
 LIMITE
Bois de Sciage et de Charpente

GROS ET DETAIL

Bureau : coin des rues NAPOLEON ET TRACY
STE-CUNEGONDE

Clos à bois, le long du Canal Lachine, des deux côtés. Téléphone Bell 8141, Montréal.
 Spécialité : Bois préparés de toutes façons, assortis par longueurs et largeurs en grande quantité.

MENUISERIE

I. CHARBONNEAU & CIE, Manufacturiers.
 Spécialité; Balcon, galerie en tournage, lucarne et menuiserie de fantaisie de tout genre.
 Nos 1890 à 1896 rue St-Laurent, Mile-End.

EUG. PAQUIN, Entrepreneur Charpentier-Menuisier. Réparages de toute sorte à des prix défiant toute compétition. No 1 rue Calumet, Ste-Cunégonde.

PEINTRES

L. Z. MATHIEU,
 Peinture et Décoration à bon marché,
 No 215 rue Richelieu,
 Ste-Cunégonde.

O. M. LAVOIE,
 Peintre-Décorateur,
 Peintre d'Enseignes
 et de Maisons. -- --
 Tapissier et Blanchisseur,
 No 482 rue St-Hubert,
 Montréal.
 Telephone East 1412.

PLATRE ET MARBRE

HORMISDAS CONTANT, Entrepreneur Plâtrier, 290 rue Beaudry. Phone Bell E. 1177.

T. ROCHON & FILS, Marbrerie Canadienne, (Successeurs de A. R. Cintrat). Carrelage en Marbre et Mosaïque, Manteaux de Cheminées, Monuments, Tables pour Plombiers et Meubliers. Réparations de tous genres, 36 rue Windsor. Tel. Bell Main 2973, Marchande 755.

J. BRUNET, Propriétaire de carrières de Granit Rouge, Rose ou Gris, manufacturier et importateur de Monuments en marbre et granit, ouvrages de bâtisses en gros et en détail. Estimations données sur application. Bureau et atelier, Côte-des-Neiges, Montréal. Tel. Bell Up 1466, connection gratuite pour Montréal.

PLOMBIERS ETC.

E. DOUVILLE,
 137B rue St-Urbain, Montréal.

L. GIRARD & CIE, Plombiers, Couvresseurs, Ferblantiers. Spécialité: Corniche en tôle galvanisée. 350 rue St-Laurent. Tel. Marchands 116.

A. BLAISS, Plombier Sanitaire et Couvresseur. Poseur d'appareils à chauffage, Fabricant de corniche en tôle galvanisée. Ste-Anne de Bellevue, Qué.

BELL TEL. 8180.

TOUT OUVRAGE GARANTI

J. G. DUQUETTE

Autrefois de la
 Montreal Roofing Co.

Couverture et Pavage

-- GENERAL --

Bureau et Atelier 180 rue Guy, Montreal

Spécialités pour les couvertures en Gravois et en Ciment. Planchers en Asphalte, Planchers en Volcanite, Caves mises à l'épreuve des rats et de l'humidité.
 Réparations de toutes sortes faites avec promptitude.
 Neige enlevée des toits par des hommes expérimentés.

La Construction

Contrats donnés

Chez Hutchison & Wood, architectes, rue St-Jacques, No 181, une bâtisse, avenue Olivier, à Westmount, à 3 étages, formant une école.

Maçonnerie, Heggie & Stewart.
Charpente et menuiserie, J. Shearer & Co.

Couverture, G. W. Reed.
Plombage, J. W. Hughes.
Chauffage, Smead, Dowd & Co.
Brique, W. Lavers.
Enduits, Knott & Gardner.
Peinture et vitrerie, G. E. Blackwell.
Ouvrage en fer, Dominion Bridge Co.
Propriétaires, School Commissioners of Westmount.

Chez Hutchison & Wood, architectes, rue St-Jacques, No 181, 2 bâtisses, rue Craig, à 5 étages formant un entrepôt.

Maçonnerie, Wilson Bros.
Charpente et menuiserie, J. Shearer Co.
Plombage, Garth & Co.
Chauffage, do
Brique, Wilson Bros.
Ouvrage en fer, Garth & Co.
Propriétaire, J. H. Garth.

Chez Hutchison & Woods, architectes, rue St Jacques, No 181. Une bâtisse coin du carré Victoria et rue Craig, à 8 étages, formant un entrepôt.

Maçonnerie, Wighton Morison & Co.
Charpente et menuiserie, Paton Laird & Son.

Plombage, James Atchison.
Chauffage, Garth & Co.
Brique, Wighton Morison & Co.
Enduit, John McLean.
Ouvrages incombustibles, Expanded Metal Fireproofing Co.
Ouvrage en fer, Dominion Bridge Co.
Propriétaire, Mde McIntyre.

Chez W. M. Perrin, architecte, rue St Jean, No 13 ; 2 bâtisses, avenue Columbia, à Westmount, à 2 étages, formant 2 logements.

Maçonnerie, Hood & Co.
Charpente et menuiserie, D. Long.
Plombage, John Gordon.
Chauffage, do
Brique, Houde & Co.
Ouvrage en fer, D. Long.
Propriétaire, Henderson Bishop.

Chez J. A. Morin, architecte, rue Notre-Dame, No 2542. 2 bâtisses rue St Laurent, St Louis Mile End, à 3 étages, formant 6 logements.

Maçonnerie, J. Charest.
Charpente et menuiserie, Wilf. Mon-geau.

Couverture, Marier & David.
Plombage, do
Brique, J. Legault.
Enduits, S. Gosselin.
Peinture et vitrerie, W. D. Rufange.
Propriétaire, A. Bourdon.

Chez Gamelin & Huot, architectes, rue St Jacques, No 58. Une bâtisse, rue Grande Allée, à Québec, à 3 étages, formant un logement.

Entrepreneur, M. Gosselin.
Propriétaire, Hon. Juge Choquette.

NOTES

M. Jos. Sawyer, architecte, prépare les plans et devis pour cinq maisons formant 5 magasins et 5 logements que M. W. W. Ogilvie fera ériger au coin des rues Notre-Dame et St-Martin ; les soumissions seront demandées sous peu.

M. G. A. Monette, architecte, demande des soumissions pour les modifications et les réparations à faire à 3 magasins rue St-Antoine, Nos 151 à 157 pour la succession Perrault.

M. Chs. A. Reeves, architecte à Maisonneuve, prépare les plans et devis pour 3 magasins que M. T. Dudevour fera ériger rue Notre-Dame à Maisonneuve ; les soumissions seront demandées la semaine prochaine.

PERMIS DE CONSTRUIRE A MONTRÉAL

Rue Craig, Nos 340 à 346 ; réparations et modifications à 4 maisons formant logements et magasins, 109 x 30, à 3 étages, en brique, couverture en gravois ; coût probable \$5000 chacune. Propriétaire L. H. Archambault, architecte P. N. Picard, charpente T. Bernard.

Coin des rues Sherbrooke et Aylmer, modifications et réparations à une maison ; coût probable \$3000. Propriétaire J. Joseph, architecte Jos. Forget Despatie, maçon B. Frigon, charpente R. Neville.

Coin des rues Sherbrooke et Shuter, une bâtisse formant 4 logements 30.9 de front, 29.c en arrière x 87, à 3 étages, en brique, couverture en gravois ; coût probable \$15,000. Propriétaire Mlle S. K. Macfarlane ; architecte, David Brown ; charpente, Jos Binette ; brique J. P. O'Leary.

Rue Hermine, Nos 36½ à 38½, modifications et réparations à une maison; coût probable \$1,000. Propriétaire, Mde Ths Buchanan; architecte, O. B. Pater-son; entrepreneur, M. Lynch.

Rue Fullum, No 38, une maison 28 de front, 12 en arrière x 60 à 3 étages, en bois et brique pressée, couverture en gravois; coût probable \$3,000. Propriétaire, John Condon; maçon, O. Martineau; charpente, T. Bénard.

VENTES PAR LE SHÉRIF.

Du 27 juin au 4 juillet 1899.

DISTRICT DE MONTREAL

Dame Venant Poirier vs Venant Henrichon.

Côte St Paul—Le lot 3477 situé au coin des rues Molson et Auger avec bâtisses. Vente le 28 juin, à 10 h. a.m., au bureau du shérif.

Max. Lefebvre vs Cyrille Aubry.

St Philippe—La pt du lot 345 ainsi que les lots 348, 352, pt 353 et 379 avec bâtisses.

Vente le 29 juin, à 11 h. a.m., à la porte de l'église paroissiale.

DISTRICT DE CHICOUTIMI

Chs Gilbert vs Eli Girard.

Notre Dame de Laterrière—Les lots 14a et 14b du 5ème rang ainsi que les lots 14a, 15a, 15b et 15c du 4ème rang avec bâtisses.

Vente le 29 juin, à 10 h. a.m., à la porte de l'église paroissiale.

Onésime Harvey vs Tobie Savard.

Chicoutimi—Les droits sur les lots 30a et 30b du 1er rang, avec bâtisses.

Vente le 28 juin, à 10 h. a.m., au bureau d'enregistrement.

Jos. Nap. Thérien vs Elie Girard.

Chicoutimi—Les lots 13 et 14 situés rue Salaberry, avec manufacture, etc.

Vente le 28 juin, à 11 h. a.m., au bureau du shérif.

Alex. Blair vs Hector Potvin.

Notre-Dame de Laterrière—Le lot 13 du 4ème rang sud-ouest, avec bâtisses.

Vente le 29 juin, à 11h. a.m., à la porte de l'église paroissiale.

DISTRICT D'IBERVILLE

L. N. McQueen vs Joseph Grégoire, fils.

St Cyprien — Le lot 155, situé rue St Joseph.

Vente le 28 juin à 11 h. a. m., à la porte de l'église paroissiale.

DISTRICT DE KAMOURASKA

Achille Lebel vs Michel Levasseur. Fraserville—La partie du lot 359, situé rue du Collège, avec bâtisses.

Vente le 28 juin à 10h. a. m., au bureau du shérif.

Dame veuve Ferd Marchand vs Alph. Lagacé.

St Alexandre — La partie du lot 323 et le lot 320, avec bâtisses.

Vente le 30 juin, à 10 h. a.m., à la porte de l'église paroissiale.

DISTRICT DE QUÉBEC

J. A. Charlebois et al vs La Succession George Irvine.

Québec—Le lot 2591 du quartier St Louis situé rue St-Louis avec bâtisses.

Vente le 30 juin, à 10 h. a. m., au bureau du shérif.

In re Adolphe Dombrowski.

Québec—Les lots 414 et 416 de St Sauveur situés rues Chateauguay et Boulevard Langelier, avec bâtisses.

Vente le 30 juin, à 10 h. a. m., au bureau du shérif.

DISTRICT DE ST FRANÇOIS

Bernard Quinn vs Patrick Ling.

St-Philippe de Windsor—Les parties des lots 147 et 148, avec bâtisses.

Vente le 27 juin à 10 h. a. m., à la porte de l'église paroissiale.

DISTRICT DES TROIS-RIVIERES

Pierre Gravel et al vs Adélarid Grégoire et al.

Notre-Dame du Mont-Carmel — La moitié du lot 253, contenant 30 arpents.

Vente le 28 juin, à 10 h. a.m., à la porte de l'église paroissiale.

Vente de propriétés Immobilières

Nous avons reçu instruction vendre les maisons privées en pierre solide à sacrifice :

Nos 264, 266, 268, 270, 272

Avenue DU PARC, Montreal Annex

Une réduction sera faite à une personne achetant le tout en bloc. On accepterait en échange des lots, ou une résidence à la campagne. Possession immédiate.

DESMARTEAU & KENNEDY,
1598 RUE NOTRE-DAME.