

**PAGES
MANQUANTES**

Les Fruits et les Légumes laissés en Boites sur le
Trottoir attirent les Microbes
et la Poussière.

Voilà un argument très fort en faveur
des Fruits et Légumes en Conserve, au
lieu des Fruits et Légumes Frais.

Les Conserves de Fruits et de Légumes,
préparées par la Dominion Cannery
Limited, sont garanties absolument
pures. Elles sont *préparées absolument*
le jour même ou ces fruits et légumes sont
récoltés, au moment où ils sont en meil-
leure condition pour l'usage de la table
et elles sont parfaitement stérilisées. Il
est absolument *impossible qu'il s'y trouve*
des microbes ou des germes.

DOMINION CANNERS, LIMITED,
HAMILTON, CANADA.

Les Connaisseurs



Apprécient les Célèbres Pipes "PETERSON."

Tous les marchands de tabac soucieux de leur réputation devraient avoir cette marque en magasin.

Seule et unique maison au Canada réparant et fabriquant les pipes et articles de fumeurs en tous genres.

Propriétaires des CÉLÈBRES MARQUES



Seuls dépositaires des Tabacs et Cigarettes de la Régie Française.

GENIN, TRUDEAU & CIE
22, RUE NOTRE-DAME OUEST,
MONTREAL.

PRIX COURANTS.

Dans la liste qui suit, sont comprises uniquement les marques spéciales de marchandises dont les maisons, indiquées en caractère noirs, ont l'agence ou la représentation directe au Canada, ou que ces maisons manufacturent elles-mêmes. Les prix indiqués le sont d'après les derniers renseignements fournis par les agents, représentants ou manufacturiers eux-mêmes.

WALTER BAKER & CO., LTD.,

La lb.

Chocolat, Prime No 1, bte 12 lbs., pains de 1-4 lb. et 1-2 lb.	0.35
Chocolat à la Vanille, bte de 6 lbs.	0.44
German Sweet, boîte de 6 lbs.	0.26
Breakfast Cocoa, bte de 1-5, 1-4, 1-2, 1 et 5 lbs.	0.41
Cracked Cocoa, bte de 1-2 lb., bte de 12 lbs., Ex. sac de 6 lbs.	0.32
Chocolat sucré, Caracas, bte de 6 lbs	0.32
Soluble Cocoa (Soda chaud ou froid), boîtes de 1 lb.	0.38
Caracas Tablets, 100 paquets 5 noués ensemble	3.00
Chocolat sucré, Auto, bte de 6 lbs.	0.32

Ces prix sont F.O.B. Montréal.

BRODIE & HARVIE,

Montréal.

Farines préparées de Brodie. La doz.

Red XXX . pqts de 6 lbs.	3.20
Red XXX . pqts de 3 lbs.	1.65
Crescent . . . pqts de 6 lbs.	3.00
Crescent . . . pqts de 3 lbs.	1.55
Superb pqts de 6 lbs.	2.80
Superb pqts de 3 lbs.	1.45
Buckwheat, pqts de 3 lbs.	1.65
Buckwheat, pqts de 6 lbs.	3.20
Griddle-Cake, pqts de 3 lbs.	1.65
Griddle-Cake, pqts de 6 lbs.	3.20

L. CHAPUT, FILS & CIE,

Montréal

Thé Noir Ceylan "Owl" La lb.

No 5. 1 lb. 30 lbs. par cse	20c
No 5. ½ lb. 30 lbs. par cse	21c
No 10. 1 lb. 30 lbs. par cse	26c
No 10. ½ lb. 30 lbs. par cse	27c
No 15. 1 lb. 30 lbs. par cse	32c
No 15. ½ lb. 30 lbs. par cse	33c
No 30. 1 lb. et ½ lb. 30 lbs. par cse	40c

Thé Vert Ceylan "Owl" La lb.

No 5. 1 lb. 30 lbs. par cse	20c
No 5. ½ lb. 30 lbs. par cse	21c

WILLIAM CLARK,

Montréal.

Conserves La doz.

Viandes assorties	1.65
Compressed Corned Beef	1s 1.65
Compressed Corned Beef	2s 2.90
Compressed Corned Beef	6s 10.40
Compressed Corned Beef	14s 23.10
Lunch Ham	1s 2.05
Lunch Ham	2s 3.50
Ready Lunch Beef	1s \$1.65 2s 2.70
Geneva Sausage	1s 2.20 2s 4.00
English Brawn	1s 1.90 2s 3.00
Boneless Pigs Feet	1s 1.90 2s 3.00
Sliced Smoked Beef	½s 1.60 1s 2.60
Roast Beef	1s 1.65 2s 2.90
Ready Lunch Loaves, Veau, Jambon, Boeuf, assortis	½s 1.30
Dito	1s 2.40

Boeuf Bouilli	1s 1.65
"	2s 2.90
"	6s 10.40

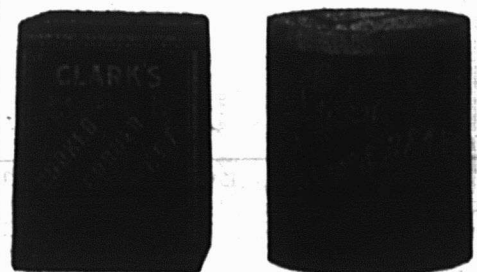

Pork and Beans, sauce tomates	1s 0.60
Pork and Beans, sauce tomates	2s 0.90
Pork and Beans, sauce tomates boîtes plates	3s 1.00
Pork and Beans, sauce tomates	3s 1.25
Pork and Beans, sauce tomates	6s 4.00



Pork and Beans, sauce tomates	12s 6.50
Pork and Beans, Plain	1s 0.60
Pork and Beans, Plain	2s 0.90
Pork and Beans, Plain, boîtes plates	3s 1.00

LE SAUMON QUAKER

EST LE MEILLEUR QUI EXISTE. Voilà notre opinion.

Quelle est la vôtre?

Essayez une boîte de SAUMON QUAKER: après cela vous ne voudrez plus de saumon d'autres marques.

MATHEWSON'S SONS, --- EPICIERIS EN GROS, 202, RUE MCGILL, MONTREAL.

Vendez le Saindoux de Qualité, qui donne satisfaction.

Saindoux Composé de Lainé

Il n'y en a pas de plus fin. Garanti exempt d'eau.

THE LAING PACKING & PROVISION CO., Limited, RUE MILL, MONTREAL.

AVIS concernant LA SAUCE DE PATERSON !

Dorénavant, on pourra se procurer la Sauce Worcestershire de Paterson, le fameux Condiment Anglais, uniquement de MM. Rowat & Co., Glasgow, Écosse, manufacturiers et seuls propriétaires. La recette, les marques de commerce et les droits complets ont été achetés. Toutes les commandes recevront une prompt attention. Pour plus amples renseignements, adressez-vous à

SNOWDON & EBBITT, Agents pour les Provinces de Québec et d'Ontario.
325, Edifice Coristine, **MONTREAL.**

BONBONS. VIAU BISCUITS.

Y a-t-il dans le commerce des friandises plus délicieuses que celles de cette maison? ¶ Les détaillants ont-ils plus de satisfaction d'acheter d'autres marques? ¶ Tout le monde sait que **Qualité** est la devise de la maison.

VIAU & FRERE, - - - **Viauville, Montréal.**

Feutre et Papier

N'IMPORTE QUELLE QUANTITÉ

Toitures Goudronnées (Roofing) prêtes à poser, 2 et 3 pils.
Papiers de Construction. Feutre à Doubler et à Tapisser.
Produits de Goudron. Papier à Tapisser et à Imprimer.
Papier d'Emballage Brun et Manille.

Fabricants du Feutre Goudronné
"BLACK DIAMOND"

ALEX. McARTHUR & CO., Limited

82, rue McGill, MONTREAL

Manufacture de Feutre pour Toitures: Rues du Havre et Logan.
Moulin à Papier, Joliette, Qué.



OFFREZ A VOS
CLIENTS

LA PATE

à Polir les Poêles

BLACK JACK

CHEZ VOS MARCHANDS DE GROS.

SNAP

Le Nettoyeur des Mains Magique

Tous les travaux du ménage et autres travaux honnêtes salissent les mains, et il n'est rien d'à moitié aussi efficace que **SNAP** pour les nettoyer. Ce produit fait disparaître tout vestige de goudron, de graisse, de peinture ou de malpropreté dans le minimum de temps; de plus, il fait du bien à la peau.

SNAP se vend d'une manière soutenue tout le long de l'année et devrait être en évidence sur les rayons de toutes les épiceries.

Donnez un ordre a votre fournisseur.

SNAP CO., Limited
MONTREAL, . . . CANADA.

Pork and Beans, Plain	3s	1.20
Pork and Beans, Plain	6s	4.05
Pork and Beans, Plain	12s	6.50
Pork and Beans, sauce Chill	1s	0.60
Pork and Beans, sauce Chill	2s	0.90
Pork and Beans, sauce Chill	3s	1.00
Ox Tongue (whole)	1½s	7.50
Ox Tongue (whole)	2 s	8.50
Ox Tongue (whole)	2½s	9.50
Jellied Veal	1s 1.50	2 s 2.75
Tripes cuites	1s	1.65
"	2s	2.75
Ragoût de Queue de Boeuf	1s	1.60
Ragoût de Rognons	1s	1.50
"	2s	2.65
Mincéd Collops	1s	1.40
"	2s	2.50
Gelées de Bouillon	2s	3.50
"	6s	10.00
Potted Meats		
Ham, Tongue, Beef and Veal,	½s 0.50	½s 1.00
Tongue, Ham and Veal	½s	1.20
Veal and Ham, pâtés	½s	1.10
Soupes		
Chicken	pts.	1.50
Chicken	qts.	3.00
Mulligatawny, Oxtail Kidney, Tomato, Vegetable, Mock Turtle, Consommé, Pea	pts.	1.00
Dito	qts.	2.00
Mince Meat		
(Tins fermées hermétiquement). La doz.		
1s \$1.00 2s 1.95 3s 2.90 4s 3.90 5s 4.90		
Plum-Pudding,		
Anglais	1s	1.50
Plum-Pudding,		
Anglais	2s	2.00
Boeuf fumé en tranches "Inglass"	½s	1.50

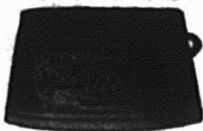

Boeuf fumé en tranches "Inglass"	½s	1.10
Boeuf fumé en tranches "Inglass"	1s	3.35
COMPAGNIE D'IMPORTATION ANGLO-FRANCAISE,		
232 rue Lemoine, Montréal.		
Axolline, poudre à nettoyer les métaux:		
Axolline ordinaire pour les métaux communs, les 100 paquets	\$	6.50
Axolline spéciale pour métaux précieux, les 100 boîtes		17.50
Eaux minérales.		
Eau de Vichy St-Yorre source Régente, la cse de 50 bouteilles		6.00
Eau d'Evian, source Cachat, la cse de 60 bouteilles		9.50
Eau d'Evian, source Cachat, la cse de 60 demi-bouteilles		7.75
Savonnerie Parfumerie "Maubert"		
Savon aux amandes nu en calssettes de 50 morceaux, le cent		3.75
Savons enveloppés en boîtes, cent modèles différents, depuis 30 cts jusqu'à \$4.25 la douzaine.		
Poudre de riz "Parisette". La doz.		0.48
Poudre de riz "Gilberta". La doz.		0.60
Poudre de riz "Velouté de Rose Lys". La douzaine		0.96
Poudre de riz en boîtes fantaisie, 30 modèles différents (depuis 50 cents jusqu'à \$4.50 la douzaine).		
Dentifrices de Botot.		
Eau de Botot, flacons avec bouchons, depuis la douzaine		4.00
Eau de Botot, flacons Stilligoute, depuis la douzaine		5.00
Pâte Dentifrice Botot en tubes. La douzaine		1.50
Pâte Dentifrice en boîtes porcelaine. Petit Modèle. La douzaine		2.45

Pâte Dentifrice en boîtes porcelaine. Grand Modèle. La douzaine		5.85
Le "Sublime de Bottot" pour les cheveux. La douzaine		8.50
Pétrole Hahn contre la chute des cheveux. Petit Modèle. La doz.		6.75
Pétrole Hahn contre la chute des cheveux. Grand Modèle. La doz.		12.00
Produits Pharmaceutiques. La doz.		
Comprimés aux sels de Vichy (Flacons de 100 comprimés)		3.00
Pastilles de Vichy à la Menthe en boîtes		1.75
Pastilles de Vichy à la Menthe, en demi-boîtes		1.15
Charbon Naphtolé Granulé H. Joulesse		5.50
Glycérophosphate de Chaux granulé "Thévenot", en flacons		4.50
Levure de Bière granulée "Thévenot"		4.50
Sedlitz granulé "Thévenot"		3.25
Sirop Pectoral "Thévenot", au Bromoforme composé		6.00
Sirop Iodotannique Phosphaté "Thévenot"		6.00

J. M. DOUGLAS & CO.
Montréal.

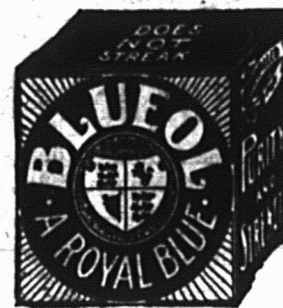

Bleus à laver.
La lb.
"Blueol", boîtes 10 lbs., 50 ppts de 4 carrés. 15c
"Sapphire", btes de 14 lbs, ppts de ¼ lb., 12½c.
"Union", boîtes de 14 lbs, ppts de ½ et 1 lb, 10c.

The W. A. FREEMAN CO., Limited

MANUFACTURIERS, MARCHANDS

Téléphones

- 1475
- 1476
- 1477
- 537
- 597

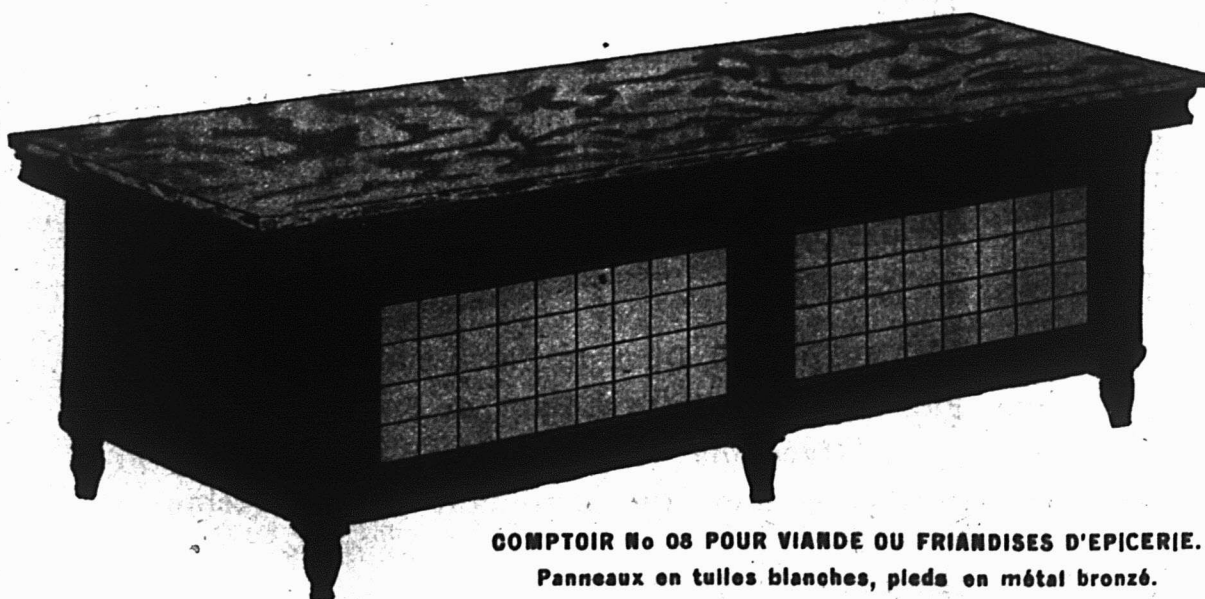

Adresse

pour

Câblogramme.

"FREEMAN"

COMPTOIR No 08 POUR VIANDE OU FRIANDISES D'ÉPICERIE.
Panneaux en tuiles blanches, pieds en métal bronzé.

Comptoirs, Vitrines pour la Vente, Meubles Transportables de Bureau, Cabinets à Huitres, Etc.

Veuillez Ecrire et Demander le Catalogue

HAMILTON

CANADA

LE LAIT

reconnu partout comme

LE PLUS RICHE et le MEILLEUR**LAIT CONDENSÉ REINDEER**

Les marchands se font des clients en vendant des marchandises de confiance, qui donnent satisfaction.

THE TRURO CONDENSED MILK CO., Limited
TRURO, N. E.

**Se Vend avec ou sans
Sauce Tomate**

Possède ce goût de "noisette" si délicieux dans les fèves cuites au four. De qualité toujours uniforme qui plaît sûrement, même aux clients les plus exigeants.

Nous employons uniquement les Fèves Canadiennes de choix, triées à la main et le meilleur lard — notre emballage est également supérieur au point de vue de l'attrait.

**Où en est votre
Stock ?**

The Eastern Canning Co.,
Port Canada, N. B.

Agents
Canadiens: **C. A. CHOUILLOU & CIE,**
MONTREAL, P. Q.

**CINQ PRODUITS RENOMMÉS DE FAIRBANK**

Votre stock n'est pas complet sans les CINQ PRODUITS RENOMMÉS DE FAIRBANK, c'est-à-dire :

Poudre à Laver Gold Dust de Fairbank.

Savon Fairy (pour Toilette et Bain) de Fairbank.

Savon la Glycérine et au Goudron de Fairbank.

Savon Sunny Monday (ne contenant pas de résine) de Fairbank.

Savon Pummo de Fairbank.

½ Boîte de GOLD DUST Gratuite avec chaque achat de 5 boîtes.

THE N. K. FAIRBANK COMPANY, MONTREAL, CAN.

The EDWARDSBURG STARCH CO., Ltd

E. W. GILLETT CO., LTD.

Soda "Magic"

Montréal

Toronto, Ont.

La case

Empois de buanderie		La lb
No 1 Blanc ou Bleu, cartons 4 lb.		0.07
No 1 Blanc ou Bleu, cartons 3 lbs.		0.07
No 1 Blanc, barils et petits barils		0.06½
Canada Laundry (cse de 40 lbs.)		0.06
Silver Gloss, btes à coulisses, 6 lbs.		0.08
Silver Gloss, canistres de 6 lbs.		0.08
Kegs Silver Gloss gros cristaux		0.07
Edwardsburg's Silver Gloss, paquets chromos de 1 lb.		0.07½
Benson's Satine, cartons de 1 lb.		0.07½
Canada White Gloss, pqts de 1 lb.		0.06½
Benson's Enamel, par boîte de 20 et 40 paquets		1.50 et 3.00
Empois de cuisine		
Benson's Celebrated prepared Corn, Boîtes de 20 et 40 lbs.		0.07½
Canada Pure Corn Starch, boîtes de 20 et 40 lbs.		0.06
Empois de riz "Edwardsburg"		
No 1 blanc, étiquette chromo, cartons de 1 lb.		0.10

N. K. FAIRBANK COMPANY, Montréal



Prix du Saindoux Composé, Marque BOAR'S HEAD.		
Tierces . . lb.		0.13½
Demi-qrts. lb.		0.13½
Tinnettes, 60 lbs.		0.13½
Seaux en bois, 20 lbs.		2.73
Chaudières, 20 lbs.		2.63
Caisses, 3 lbs.		0.14½
Caisses, 5 lbs.		0.14
Caisses, 10 lbs.		0.13½



Levain en Tablettes

"Royal."

Boîtes 36 paquets à

5c. . . . la boîte \$1.15

Lessive en Poudre de Gillett.

La case

4 doz. à la caisse \$3.50

3 caisses 3.40

5 caisses ou plus . 3.35

Poudre à Pâte "Magic"

Ne contient pas d'alun.

La doz.

6 doz. de 5c. . . \$0.50

4 doz. de 4 oz. . . 0.75

4 doz. de 6 oz. . . 1.00

4 doz. de 8 oz. . . 1.30

4 doz. de 12 oz. . . 1.80

2 doz. de 12 oz. . . 1.85

4 doz. de 16 oz. . . 2.25

2 doz. de 16 oz. . . 2.30

1 doz. de 2½ lbs. . . 5.00

1 doz. de 5 lbs. . . 9.50

2 doz. de 6 oz. } à

1 doz. de 12 oz. } La Cse

1 doz. de 16 oz. } \$6.00

No 1 caisse 60 pqts de 1 lb. . . 2.60

5 caisses 2.50

No 2 caisse 120 pqts de ½ lb. . . 2.60

5 caisses 2.50

No 3 caisse

30 pqts. de 1 lb. } \$2.60

et 60 pqts. de ½ lb. }

5 caisses \$2.50

No 5 caisse

100 pqts. de 10 oz. 2.65

5 caisses 2.55

Crème de Tartre de "Gillett"

La doz.

½ lb. pqts. (4 doz. dans la caisse) \$.90

½ lb. pqts. (4 doz. dans la caisse) 1.80

La case

4 doz pqts., ½ lb. . . { assor. } \$7.20

2 doz. pqts., ½ lb. . . { tils. }

La doz.

½ lb. canistres rondes, avec couvercles fermant à vis (4 doz. dans la caisse) \$2.00

1 lb. canistres rondes, avec couvercles fermant à vis (3 doz. dans la caisse) \$3.75

La lb.

5 lb. canistres carrées (½ doz. dans la caisse) 0.30

10 lb. boîtes en bois 0.27½

25 lb. seaux en bois 0.27½

100 lb. barils 0.25½

360 lb. barils 0.25

Le Sirop Mathieu

(DE GOUDRON ET D'HUILE DE FOIE DE MORUE)



Voici la saison où l'on vend de grandes quantités de "SIROP MATHIEU (de Goudron et d'Huile de Foie de Morue)." C'est le temps où tout le monde que vous rencontrez a le rhume et touse. Les neuf-dixièmes de ces gens demandent du "SIROP MATHIEU" (de Goudron et d'Huile de Foie de Morue) car l'efficacité de ce remède est reconnue. **Morale:** Ayez un bon approvisionnement de SIROP MATHIEU—il se vend vite et vous donne un profit raisonnable.

Les "POUDRES NERVINES" MATHIEU combinées avec le "SIROP MATHIEU" sont le meilleur remède que l'on puisse trouver contre la Grippe, les Frissons fiévreux, etc.

Envoyez nous votre commande aujourd'hui même.

LA CIE J. L. MATHIEU, Propriétaire
SHERBROOKE, P.Q.

L. CHAPUT FILS & Cie., Dépositaires en Gros
MONTREAL.

Un Seul But dans la Vie.

Les Empaqueurs du Poisson de la Marque "THISTLE" n'ont pour but que de produire ce qu'il y a de MEILLEUR en Poisson de Conserve.

Empaqueté sur les Lieux de Pêche.

Les Conserves de Haddies, Harengs Kippered et Harengs à la Sauce Tomates, Marque "THISTLE" sont préparées là où les poissons sont pêchés, au bord de l'eau. Comment pourrait-on mieux préserver la richesse naturelle et la saveur délicate du poisson? IMPOSSIBLE.

Mais ce n'est pas tout, car Capitaine Austin a l'habileté sans égale acquise par l'expérience de toute une vie. Il n'y a ni saleté, ni vase, ni malpropreté dans les conserves de la Marque "THISTLE." La réputation du principal préparateur de poisson dans le pays est en jeu sous l'étiquette de la Marque "THISTLE."

Achetez ces conserves, vous achetez les meilleures.

Poisson Marque "Thistle"

Arthur P. Tippet & Co., Agents,
Montréal.

Messieurs les Marchands.

**Nous profitons de ce numéro pour
vous introduire nos**

Cigarettes

CALABASH

**Fabriquées de pur tabac
de la Virginie, et finies avec
bouts en liège.**

**Prix aux détaillants :
\$11.00 le mille.**

GUNN, LANGLOIS & Co., Limited,



Prix du saindoux
composé,
marque Easifirst.

Montréal.

Tierces	0.13
Demi-quarts	0.13½
Tinettes, 60 lbs.	0.13½
Seaux en bois, 20 lbs.	2.70
Chaudières, 20 lbs.	2.60
Caisnes, 3 lbs. lb.	0.13½
Caisnes, 5 lbs. lb.	0.13½
Caisnes, 10 lbs. lb.	0.13½
Pains moulés d'une livre	0.14½

IMPERIAL TOBACCO COMPANY OF
CANADA, Limited

Cigarettes.

Le 1000

Richmond Straight Cut	12.00
Sweet Caporal	8.50
Athlete	8.50
Old Judge	8.50
New Light (tout tabac)	8.50
Sub-Rosa Cigarros (tout tabac)	8.50
Derby	6.55
Old Gold	6.30
Prince	5.75
Sweet Sixteen	5.75
Dardanelles ordinaires	12.25
Dardanelles, bouts en liège ou en argent	12.50
Murad (turques) bouts en papier	12.00

Moguls, bouts en papier ou en liège. 12.00

Yildis (turques) 16.00

Yildis Magnums, bouts en papier,
en liège ou en or 20.00

Tabacs à cigarettes. La lb.

Puritan et B. C. No 1 1/12s 1.00
Sweet Caporal 1/13s 1.15

Tabacs coupés. La lb.

Old Chum	10s 0.79
Lord Stanley, Tins 1-2 lb.	1.05
Meerschaum	10s 0.79
Athlete Mixture, Tins 1-2 et 1-4 lb.	1.35
Old Gold	12s 0.95
Seal of North Carolina	12s 0.95
Duke's Mixture (Cut Plug)	0.82
Old Virginia, pqt's 1-2 et 1 lb.	0.72
Duke's Mixture (Granulated), 1-10s. Bags 5 lb. carton	0.85
Bull Durham. 1-10 bags, 5 lb. carton	1.25
1-16 bags, 5 lb. carton	1.25

IMPERIAL TOBACCO CO. OF CANADA,
Limited, Montreal.
(Empire Branch).

Tabacs à chiquer. La lb.

War Horse	6s 0.42
Snowshoe bars, 6½ cuts to the lb., Butts. 22 lbs., ½ butts., 11 lbs.	0.43
Black Watch	12s 0.45
Black Watch	6s 0.44
Bobs	6s et 12s 0.46
Currency	12s 0.46
Old Fox	12s 0.44
Pay Roll	7½s 0.56

Tabacs à fumer. La lb.

Empire	6s et 12s 0.44
Rosebud	6s 0.45

Ivy 7s 0.50

Shamrock 6s 0.45

Tabac haché. La lb.
Great West (Sac) 8s 0.59

HENRI JONAS & CIE,

Montréal.

Extraits Culinaires. La doz.

1 oz. Plates. Triple concentré	0.80
2 oz. Plates. Triple concentré	1.50
2 oz. Carrées. Triple concentré	1.75
4 oz. Carrées. Triple concentré	3.00
8 oz. Carrées. Triple concentré	6.00
16 oz. Carrées. Triple concentré	12.00
2 oz. Rondes. Quintessence	1.75
2½ oz. Rondes. Quintessence	2.00
5 oz. Rondes. Quintessence	3.50
8 oz. Rondes. Quintessence	6.00
4 oz. Carrées. Quintessence. Bou- chons émeri	3.50
8 oz. Carrées. Quintessence. Bou- chons émeri	7.00
2 oz. Anchor	1.00
4 oz. Anchor	1.75
8 oz. Anchor	3.00
16 oz. Anchor	6.00
2 oz. Golden Star "Double Force"	0.75
4 oz. Golden Star "Double Force"	1.25
8 oz. Golden Star "Double Force"	2.25
16 oz. Golden Star "Double Force"	4.25
2 oz. Plates. Soluble	0.75
4 oz. Plates. Soluble	1.25
8 oz. Plates. Soluble	2.25
16 oz. Plates. Soluble	4.25
1 oz. London	0.50
2 oz. London	0.75
Extraits à la livre de	\$1.00 à 3.00
Extraits au gallon de	\$6.00 à 24.00
Mêmes prix pour Extraits de tous fruits.	

Quand vous achetez du Sucre
Extra Granulé

Redpath

vous vous assurez les résultats du
procédé le plus récent, d'une machi-
nerie moderne et de nombreuses
années d'expérience.

Manufacturé par

THE CANADA SUGAR REFINING
COMPANY, Limited

MONTREAL, P. Q.

SARDINES
à l'huile
"ALIBERT"

Importées, Empaquetées et Préparées
sur les Lieux de Pêche.

Ces Sardines d'Excellente Qualité sont mises en
Boîtes à ouverture facile, avec clef.

Les Boîtes, joliment décorées, sont attrayantes,
aident à la Vente.

C'est un bon article à mettre en magasin.

En Vente chez tous les Epiciers
en Gros ou chez

C. A. Chouillou & Cie.

14, Place Royale - - - Montréal.

Si vous ne vous
Protégez pas
vous-même,
Qui vous
Protègera ?

Faites de votre commerce une **Forteresse** dont les remparts ne pourront pas être battus en brèche par les **Canons de la Compétition**.

Fortifiez-la de façon que les coups de la **Mauvaise Fortune** ne puissent vous en déloger.

Tenez constamment en stock un bon approvisionnement de nos **Biscuits et Bonbons**, pour lesquels nous sommes réputés à juste titre, et observez ce département de votre commerce se développer.

En vente chez tous les principaux Epiciers en Gros, ou écrivez-nous directement. Pas de commande trop forte, pas de commande trop petite pour notre attention soignée et prompte.

Mettez-vous en ligne, et cela immédiatement.

N'oubliez pas le Chocolat 'Bordo.'

The
Montreal Biscuit
Company

Manufacturiers
de Biscuits et de Confiteries
MONTREAL.

PAPIER POUR
MIMEOGRAPH

☞ Demandez à votre **LIBRAIRE** la marque "**Northern Mills**" qualité supérieure pour **PAPIER A COPIE**. Manufacturée par

La Compagnie
des Moulins du Nord,
278, rue St-Paul,
Montréal.

Téléphone, Main 5089

W. H. D. MILLER
Anciennement
STEVENS & MILLER
Membres du Montreal Board of Trade
GRAIN, MILL FEED, ETC.
Chambres 436-437, Board of Trade, Montréal.

Viandes de
Clark

Une Nécessité en Été

J'AI proclamé les avantages des Viandes de Clark en Été, car elles épargnent la cuisson, sont toujours prêtes et coûtent moins que la viande de boucherie.

Cela signifie une augmentation de demande pour les Viandes de Clark.

Où en est votre
approvisionnement?

WM. CLARK, MONTREAL.

Manufacturier de Spécialités
Alimentaires de Haute
Qualité.

LA FARINE PRÉPARÉE
(Self-Raising Flour)
DE BRODIE & HARVIE

est aujourd'hui la farine préférée des ménages. Elle donne une excellente pâtisserie, légère, agréable et recherchée par les amateurs. Pour réussir la pâtisserie avec la farine préparée de Brodie & Harvie, il suffit de suivre les directions imprimées sur chaque paquet.

14 et 16 Rue Bleury, MONTREAL

CONFITURES PURES
DE UPTON

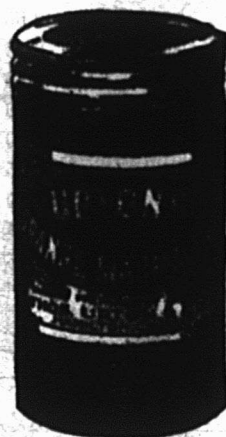

CONFITURES PURES,
NOUVELLE SAISON,
-- DE UPTON, --
MAINTENANT PRÊTE.

Absolument pures et de saveur délicieuse, conservées dans des seaux de 5 lbs. et des jarres en verre de 16 oz., doublés or, scellés hermétiquement.

Pure Marmelade
d'Oranges
de UPTON

Bien et favorablement connue de l'épicier et de ses clients dans tout le Canada, où elle est faite et vendue depuis plus de quinze ans.

52 DES PLUS HAUTES RECOMPENSES
En Europe et en Amérique
Les CACAOS et CHOCOLATS

Purs, de Haut Grade
-- DE --

Walter Baker & Co.
LTD.



Leur Cacao pour le Déjeuner, est absolument pur, délicieux, nutritif et coûte moins de 1 cent par tasse.

Leur Chocolat Premium No. 1, Enveloppes Bleues, Etiquettes Jaunes, est le meilleur chocolat nature sur le marché, pour l'usage de la famille.

Marque de
Commerce.

Leur Chocolat Caramels au sucre est le plus fin chocolat à manger qui soit au monde.

Un livre de recettes de choix, en Français, sera envoyé à toute personne qui en fera la demande.

Walter Baker & Co., Ltd.

Etablis en 1780

DORCHESTER, MASS.

Succursale, 86 rue St-Pierre,
MONTREAL.



Une pureté comme au bon vieux temps,

Voilà ce qui caractérise les

Confitures et Gelées Marque E. D. S.

Notre prétention à une pureté ABSOLUE est plus forte qu'une simple assertion. L'Analyste du Gouvernement a certifié que les marchandises de la Marque

"E.D.S." étaient pures à 100 pour cent. Demandez le Bulletin 194 au Département du Revenu de l'Intérieur, et voyez comment la marque "E.D.S." défie toutes les autres marques pour la pureté. Nous n'employons ni préservatifs ni matières colorantes et ne l'avons jamais fait.

N'est-ce pas une ligne à tenir, M. l'Épicier—ligne de qualité qui ne manque jamais d'amener des renouvellements d'ordres. Également profitable à tenir est le GRAPE JUICE "E.D.S." breuvage non-alcoolique, appétissant et rafraîchissant. C'est un article de vente extraordinaire. Essayez-en une caisse.

Fait par **E. D. SMITH,** dans ses Fermes à Fruits.

WINONA, ONT.

Agents: N. A. HILL, 25 rue Front Est, Toronto;
MASON & HICKEY, Winnipeg;
R. B. COLWELL, Halifax, N.E.;
J. GIBBS, Hamilton.



Elle n'accepte pas volontiers des succédanés du

SEL WINDSOR.

et elle ne voit pas d'un bon œil l'épicier qui remplit sa commande de sel avec toute autre chose que ce sac portant cette marque de commerce bien connue.

La plupart des ménagères du Canada sont d'accord avec elle.

The Canadian Salt Co., Limited
WINDSOR, Ont.

Moutarde Française.	La Grosse
2 doz. à la caisse.	
Pony	7.50
Medium	10.00
Large	12.00
Small	7.20
Tumblers	10.80
Egg Cups	12.00
No. 67 Jars	12.00
2 doz. à la caisse.	
Mugs	12.00
Nugget Tumblers	12.00
Athenian Tumblers	12.00
Goblets	12.00
1 doz. à la caisse.	
No. 64 Jars	15.00
No. 65 Jars	18.00
No. 66 Jars	21.00
No. 68 Jars	15.00
No. 69 Jars	21.00
Vernis à chaussures.	La doz.
1 doz. à la caisse.	
Marque Froment	0.75
Marque Jonas	0.75
Vernis Militaire à l'épreuve de l'eau	2.00

THE LAING PACKING & PROV. CO.,
Montréal, Canada

Lard en Baril Marque "Anchor"

Lard pesant, Canada Short Cut, Mess, brl.	30.50
Lard pesant, Canada Short Cut, Mess, 1-2 brl.	15.50
Lard de famille, dos, Canada Short Cut, Mess, brl.	30.00
Lard de famille, dos, Canada Short Cut, Mess, 1-2 brl.	15.25
Lard léger, clair, brl.	29.50

Lard pesant, Brown Brand, désossé, tout gras, brl. (manque)	
Lard clair, tout gras du dos, très pesant, brl.	33.00
Lard de flanc pesant, brl.	30.50
Pickled Rolls, brl.	30.50
Bean Pork, petits morceaux gras, baril	27.00
Saindoux Composé Raffiné choix Mar- que "Anchor"	
Tierces, 375 lbs. lb.	0.12½
Boîtes, 50 lbs. net (doubleure parchemin) lb	0.12½
Tinettes, 50 lbs. net (Tinette imi- tée)	0.12½
Seau de bois, 20 lbs. net . . . \$2.60	0.13
Seau de fer-blanc, 20 lbs. brut	2.45 0.12½
Caisnes 10 lbs. tins, 60 lbs. en caisse. Bleu	0.12½
Caisnes 5 lbs., tins, 60 lbs. en caisse. Bleu	0.12½
Caisnes, 3 lbs., tins, 60 lbs., en caisse	0.13
Briques, 60 lbs. en cse, ppts 1 lb.	0.14
Saindoux Marque "Anchor" (Garanti absolument pur).	
Tierces, 375 lbs.	0.16½
Boîtes, 50 lbs. net, (doubleure parchemin)	0.16½
Tinettes, 50 lbs. net (tinette imi- tée)	0.16½
Seau de bois, 20 lbs. Net (dou- blure parchemin) \$3.40	0.17
Seau en fer-blanc, 20 lbs. brut	3.25 0.16½
Caisnes, 10 lbs. tins, 60 lbs. en caisse. Rouge	0.16½
Caisnes, 5 lbs. tins, 60 lbs. en caisse. Rouge	0.16½

Caisnes, 3 lbs. tins, 60 lbs. en caisse. Rouge	0.17
Saindoux en carré d'une livre, 60 lbs. en caisse	0.17½
Viandes fumées	
Jambons: Notre meilleure qualité.	
Extra gros, 25 lbs. et plus (trés gros)	0.16
Gros, 18 à 25 lbs.	0.17½
Moyens, 13 à 18 lbs.	0.18½
Petits, 10 à 13 lbs.	0.19
Jambons désossés, roulés, gros, 16 à 25 lbs.	0.18½
Jambons désossés, roulés, petits, 9 à 12 lbs.	0.20
Bacon, à déjeuner, marque anglai- se, sans os, choisi	0.19½
Bacon de Brown, à déjeuner, mar- que anglaise, sans os, épais	0.19
Bacon de Laing Windsor, dos pelé	0.20
Petit Bacon, épice, désossé	0.16½
Jambons de Laing, choisis "Pique- Nique"	0.15
Bacon choisi, Wiltshire, côté 50 lbs	0.18
Cottage Rolls	0.20
Saucisses fumées	
Bologna (Bondon de Boeuf)	0.08½
Bologna (Enveloppe cirée)	0.08½
Brunswick (Beef Middles)	0.08
Frankfurts	0.09
Polish	0.09
Garlic	0.09
Empress (Poulet, jambon et langue) doz.	1.10
Saucisses fraîches	
Saucisses de porc (tripes de porc)	0.09
Saucisses de porc (tripes de mou- ton)	0.10
Saucisses Cambridge (paquets de 1 lb)	0.10
Saucisses de fermier	0.12

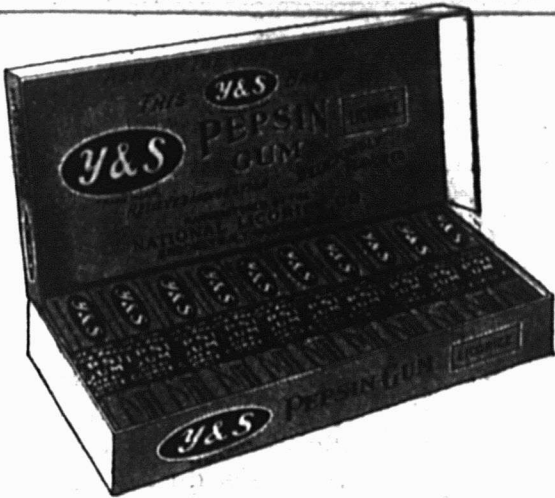

Comme nous avons entrepris la manufacture de gomme à mâcher à la pepsine de haute qualité, sous notre marque Y & S, qui, depuis 40 ans, est la principale marque de Régilisse en Bâtons, vendue aux Etats-Unis et au Canada, nous avons l'honneur d'attirer l'attention du commerce sur la gomme à la pepsine Y & S, article strictement de haute classe, ne contenant que les ingrédients les plus fins. Y & S est le timbre de qualité. Nous préparons les arômes suivants :

Régilisse, Peppermint, Wintergreen, Menthe Verte.

Commandez à votre fournisseur une boîte-échantillon (assortie si désiré). On ne produit pas de meilleure gomme. Chaque morceau est enveloppé séparément, 5 morceaux par paquet, 20 paquets par boîte.

Manufacturée par

NATIONAL LICORICE COMPANY, MONTREAL

AGENTS

ONTARIO — R. S. McIndoe, 64, rue Wellington, Est, Toronto.
 PROVINCE DE QUÉBEC ET PROVINCES MARITIMES — W. H. Dunn,
 394, rue St-Paul, Montréal.
 MANITOBA ET SASKATCHEWAN — O. F. Lightcap, 214, rue Princess,
 Winnipeg.
 PROVINCE D'ALBERTA — Tees & Perse, Calgary et Edmonton.



Il y a une raison pour laquelle

LA
**CREME
 EVAPOREE
 Canada First**

se vend si bien tout le long de l'année, Les clients savent que le procédé de la manufacture est aussi parfait que celui qui résulte du soin, de l'habileté, de la propreté et de la mise en boîtes fermant hermétiquement, sanitaires, sans

emploi d'acide ou de soudure, boîtes uniformément sûres. Mettez en stock et recommandez cette splendide ligne de vente.

Donnez un ordre à votre fournisseur.

**The Aylmer Condensed Milk Co., Limited
 AYLMER, - ONT.**

Fort

Votre

Pur

Garantie de profit est dans le

**Soda à Pâte
 "COW BRAND"**



à cause de sa popularité auprès de la ménagère.

Donnez un ordre à votre fournisseur.

CHURCH & DWIGHT

Manufacturiers

MONTREAL.

Uniforme

Digne de
 Confiance

Creme Evaporée St-Charles

La Plus
 Pure

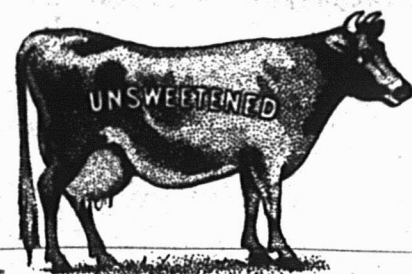

et La
 Meilleure.

ST. CHARLES CREAM

Les détaillants ne font pas d'erreur en activant la vente des marchandises portant la MARQUE ST-CHARLES, car les demandes se renouvellent. Article se vendant rapidement et établissant les affaires. Chaque boîte est garantie.

Manufacturée par



St-Charles Condensing Co.

Manufacturiers de Crème de Qualité.

INGERSOLL, ONTARIO
 CANADA.

Chair à saucisses (cœurs de 20 lbs.) 0.09
 Boudin blanc 0.07
 Boudin noir 0.08

AGENCES

LAPORTE MARTIN & CIE, LTEE,
 Montréal.

Eaux de Vichy.

	c/s		
La Capitale, c/s 50 btl. Qts.	5.00		
La Neptune, c/s 50 btl. Qts.	6.00		
La St-Nicholas, c/s 50 btl. Qts.	7.00		
La Sanitas (Gazeuse), 50 Bout.	8.00		
La Sanitas (Gazeuse), 100 Bout.	9.00		
Eau "Vichy Limonade"			
	50 Qts.	50 Pts.	
La Savoureuse	7.50	5.00	
La St-Nicholas	8.00	5.50	
Eaux de table			
	50 Qts.	100 Pts.	100 Splits
Sun-Ray Water			
"Gazeuse"	6.50	8.50	7.50
Sun-Ray Water			
"Naturelle"	6.50		

Ginger Ale Importé

Belfast Mineral Water Co.
 "Trayders" Brand Doz. 1.20
 "Extra Dry" Doz. 1.30

Hulle d'Olive

Minerva.
 c/s 12 btl. 1 litre 6.50
 c/s 12 btl. Qts. 5.75
 c/s 24 btl. Pts. 6.25
 c/s 24 btl. 1/2 Pts. 4.25

Légumes "Le Soleil"

Petits pois.
 Sur-Extra Fins, Extra Fins, Très Fins, Fins, Mi-Fins, Moyens No 1, Moyens No 3.
 Haricots.
 Verts, Nains Extra Fins, Verts Fins, Verts Moyens, Verts Coupés.
 Asperges.
 Branches géantes, grosses, extra fines, coupées sur-extra, 1er choix, 2e choix, pointes, têtes, Macédoines, Epinards, Flageolets.—Prix sur demande.

JOHN P. MOTT & CO.

J. M. Douglas & Co., Agents, Montréal.
 Chocolats et Cacaos Mott.



Elite . . . per doz.	0.90
	La lb.
Prepared Cocoa	0.28
Breakfast Cocoa	0.38
No 1 Chocolate	0.32
Diamond Chocolate	0.24
Navy Chocolate	0.29
Cocoa Nibbs	0.35
Cocoa Shells	0.05
Confectionery Chocolate	0.18 à 0.30
Plain Chocolate Liquors	0.18 à 0.35
Vanilla Stick	la gr. 1.00



**ST. CHARLES CONDENS-
 ING COY.,**

Ingersoll, Ont., Can.

Laits et Crèmes Condensés.

St. Charles "Family"	3.50
St. Charles "Baby", 4 doz., la cse	2.00
St. Charles "Hotel"	3.70

Lait "Silver Cow"	4.55
"Purity"	4.25
"Good Luck"	4.00

SAVON

The GENUINE, empaqueté 100 morceaux par caisse.



Prix pour Ontario et Québec:	
Moins de 5 caisses	\$5.00
Cinq caisses ou plus	4.95

SALADA TEA CO.



**THÉS DE CEYLAN
 "SALADA."**

	Gros.	Détail
Etiquette Brune, 1's et 1/2's	\$0.25	\$0.30
Etiquette Verte, 1's et 1/2's	0.27	0.35
Etiquette Bleue, 1's, 1/2's, 1/4's et 1/8's	0.30	0.40
Etiquette Rouge, 1's et 1/2's	0.36	0.50
Etiquette Dorée, 1/2's	0.44	0.60



SNAP CO., LTD.,
 Montréal.
 Snap Hand Cleaner.
 Cse de 3 doz. 3.60
 Cse de 6 doz. 7.20
 30 jours.

AU COMMERCE

Nous offrons aujourd'hui un lait pur, exempt de microbes, livré en bouteilles hermétiquement closes et de conservation indéfinie :

LE LAIT LAURENTIA

Traité par un procédé exclusivement mécanique, répond à toutes les exigences de la Profession Médicale et à tous les besoins de la famille. La Crème Laurentia est traitée par le même procédé.

LE LAIT MATERNISÉ est la nourriture idéale pour le bébé—se rapproche le plus du lait maternel.

DEMANDEZ NOS PRIX.

La Cie Canadienne de Produits Agricoles Limitée
 21, RUE ST-PIERRE, MONTREAL. TEL. BELL MAIN 4619.

Ciment Granit "VOL-PEEK."



est une découverte merveilleuse. Il sert à raccommoder tout ustensile percé par l'usage. Il n'est besoin d'aucun outil pour s'en servir. Il coûte très peu et est très économique. Toute personne qui s'en sera servie une fois, sera obligée d'admettre que ce Ciment est indispensable dans chaque famille.

Tous les marchands devraient s'en procurer, ils y trouveraient leur profit. Pour toute information, adressez-vous à

N. A. Bedard & Cie., 45, rue William, MONTREAL.
 Seuls Agents dans la Province de Québec pour
H. NAGLE & CIE., Manufacturiers.

L'EAU DE VICHY ST-YORRE

"SOURCE REGENTE," NON DECANTÉE,

est NATURELLE, pure, richement minéralisée. Légèrement gazeuse, son goût est agréable, son effet assuré. Son prix très avantageux en fait pour le marchand un ARTICLE RÉCLAME très précieux.

COMPAGNIE D'IMPORTATION ANGLO-FRANÇAISE

Importateurs directs, seuls agents pour le Canada.

232 RUE LEMOINE - - MONTREAL



Manufacture à London. Entrepôts à Montréal, Ottawa, Hamilton, Kingston, Winnipeg, Calgary.

*Cet énorme établissement est le résultat de 50 années
d'expérience dans la fabrication des*

BISCUITS À LA CRÈME JERSEY,

*et de centaines de variétés de Biscuits Sucrés de
Fantaisie et de Confiserie*

Maison fondée en 1858 par T. McCormick dans une très petite boutique d'environ 12 x 18 pieds. Regardez maintenant la gravure représentant la plus grande manufacture de biscuits et de bonbons au Canada, possédée et dirigée par ses trois fils. La manufacture est aussi la plus moderne sur ce continent—elle est parfaitement aérée et d'une propreté scrupuleuse.

Eminemment les meilleurs.—Les biscuits de McCormick sont faits des meilleures farines mélangées, de beurre de crèmerie de juin de première qualité, de lait complet doux et frais, de sucre pur, etc.

Tous les ingrédients sont analysés par un chimiste expert et, en conséquence, la maison McCormick est en situation pour garantir la pureté et la qualité de ses biscuits. Aucune autre manufacture de biscuits au Canada n'emploie un chimiste pour assurer la bonne qualité de ses biscuits.

Renommée continentale.—De grands nombres d'Américaines difficiles, en visite au Canada, ont déclaré que les biscuits à la crème Jersey de McCormick sont grandement supérieurs aux biscuits américains. Elles ont même insisté

pour que la manufacture en expédiât une provision à leurs épiciers, disant qu'elles consentaient à payer les droits si, en agissant ainsi, elles pouvaient se régaler d'une telle friandise. Nous avons apprécié la confiance et l'aide des Epiciers du Canada, qui ont offert nos biscuits à leurs clients, et nous espérons encore mériter votre approbation dans les efforts que nous faisons actuellement pour vous aider à vendre nos biscuits, en les annonçant largement auprès des consommateurs. Nous espérons que vous tiendrez en magasin une bonne provision de

McCORMICK'S

JERSEY CREAM SODAS et
FANCY SWEET BISCUITS.

Nous annoncerons pendant six semaines les Biscuits à la Crème Jersey et les Biscuits de Fantaisie à la Crème Jersey.

EN ÉCRIVANT AUX ANNONCEURS, CITEZ "LE PRIX COURANT"

SODA

Cow Brand



Caisse, 60 paquets de 1 lb., \$3.00.
Caisse, 120 paquets de 1-2 lb., \$3.00.
Caisse, 30 pqt. 1 lb. et 60 pqt. 1-2 lb., \$3.00.

Caisse de paquets de 5c., contenant 96 paquets, \$3.00.

ARTHUR P. TIPPET & Co., Montréal.

Lime Juice "Stowers" La cse
Lime Juice Cordial, 2 doz. . . . pts. 4.00
Lime Juice Cordial, 1 doz. . . . pts. 3.50
Double Refl. lime juice 3.50
Lemon syrup 4.00

THE UNCLE SAM DRESSING CO.,
Lanorale, P.Q.

Vernis "Uncle Sam" Doz.
Bout. 6 oz., No 1 1.80
Bout. 4 oz., No 1 1.25
Bout. 4 oz., No 2 0.90
Bout. 4 oz. (bout. nue) 0.75
No 1, Extra, Bri de 40 gals., gal. . . . 1.60
No 1, Extra, Can. de 1 à 5 gals. . . . 1.75
Graisse "Protectorine"
(Pour harnals et chaussures).
Boîte 8 oz. 1.25
Boîte 4 oz. 0.75
Cirage "Coon"
Cirage à chaussures, combiné, doz. . . 0.75
Vernis Chocolat, No 1, brl. 1.60
Vernis Chocolat, No 1, 1 à 5 gals. . . . 1.75
Mine à Poêle "Favorite"
Mine "Favorite", No 8, doz. 0.65
Mine "Favorite", No 4, doz. 0.45
Mine "Favorite", No 12, doz. 0.75

T. UPTON & CO.,
Hamilton

Confitures garanties pures
Framboises, Fraises, Cassis, verres de 1 lb., 2 doz. par cse . doz. 1.90
Pêches, Gadelles Rouges, Groseilles, verres de 1 lb., 2 doz., par caisse doz. 1.70
Prunes, verres de 1 lb., 2 doz. par caisse doz. 1.60
Assorties
Verres de 1 lb., 2 doz. à la cse, doz. 1.75
Marmelade de Pamplemousse (Grape Fruit), verres de 1 lb., 2 doz. à la caisse doz. 1.60
Pure Marmelade d'oranges
Garantie pure.
Verres, 12 oz., 2 doz. à la cse, doz. 1.00
Verres, 16 oz., 2 doz. à la cse, doz. 1.45
Pint Sealers, 1 doz. à la cse, doz. 2.25
Quart Sealers, 1 doz. à la cse, doz. 3.25
Tins, 2 lbs., 2 doz. à la cse . lb. 0.08
Tins, 4 lbs., 2 doz. à la cse . lb. 0.08
Tins, 5 lbs., 8 au crate lb. 0.07½
Tins, 7 lbs., 12 à la caisse . . lb. 0.07½
Seaux en bois, 7 lbs., 6 seaux par crate lb. 0.07½
Seaux en bois, 30 lbs. lb. 0.07½
Miel Pur Clarifié
Verres, 12 oz., 2 doz. à la cse, doz. 1.40
White Clover
Verres, 12 oz., 2 doz. par cse (manque)
Confitures composées
Framboises rouges, Fraises, Pêches, Prunes, Gadelles rouges, Cassis, Groseilles, Bluets, Abricots, verres, 12 oz., 2 doz. par caisse, doz. 1.00
Tins, 2 lbs., 2 doz. par cse . lb. 0.07½

Seaux en fer-blanc, 5 lbs., 8 seaux par crate lb. 0.07
Seaux en fer-blanc, 7 lbs., 6 seaux par crate lb. 0.07
Seaux en bois, 7 lbs., 6 seaux par crate lb. 0.07
Seaux en bois, 30 lbs. lb. 0.06½
Empaquetées en caisses assorties ou crates si désiré.
Gélices composées
Framboises, Fraises, Cassis, Gadelles rouges, Ananas, verres, 12 oz., 2 doz. à la cse doz. 1.00
Seaux en fer-blanc, 2 lbs., 2 doz. à la cse lb. 0.07½
Seaux en fer-blanc, 5 lbs., 8 seaux par crate lb. 0.07
Seaux en bois, 7 lbs., six seaux par crate lb. 0.07
Seaux en bois, 30 lbs. lb. 0.06½
Empaquetées en caisses assorties ou crates si désiré.
Apple butter
Seaux en fer-blanc, 5 lbs., 8 seaux par crate lb. 0.07
Seaux en fer-blanc, 7 lbs., 6 seaux par crate lb. 0.07
Seaux en bois, 30 lbs. lb. 0.06½
Fret payé d'avance sur 5 caisses ou davantage expédiées directement de la manufacture à
Windsor, Owen Sound, Collingwood, Gravenhurst, Ottawa, Montréal, et à tous les points intermédiaires en Ontario. Pour tous les autres endroits, une allocation de fret de 25 cents par cwt. sera faite.
Termes: 30 jours net, sans escompte.
W. F. YOUNG
Absorbine per doz. 18.00
Absorbine, Jr. per doz. 9.00

Nous vendons le **SEL** absolument des meilleures marques, pour tous les usages, provenant de la saumure la plus pure, préparé par les procédés les plus modernes.

Liste complète de prix à livraison, soumise avec plaisir.

Verret, Stewart & Co., Limited

No. 12 Rue Port,
MONTREAL

Sucre Granulé et Sucre Jaune d'Or ST-LAWRENCE

FAITS UNIQUEMENT DE PUR SUCRE DE CANNE.

Les clients apprécieront l'avantage de nos sacs cousus à la machine, s'ils suivent les instructions suivantes en les ouvrant :

Couper la chaîne la plus courte près du côté du sac et tirer le fil simple. ::::

C'est une opération rapide, qui laisse le sac en état parfait.

THE ST-LAWRENCE SUGAR REFINING COMPANY, Limited,
MONTREAL.

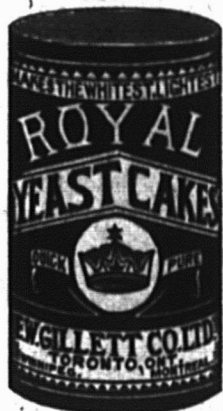

Satisfaction des Deux Côtés.

De nos jours, l'Épicier avisé ne met en stock que les marchandises qu'il sait devoir plaire à ses clients et donner en même temps satisfaction à lui-même.

LES

Pains de Levure "Royal"

procurent une satisfaction délicieuse à la ménagère qui en achète, car ils font l'espèce de pain la plus délicieuse.

¶ Ils donnent satisfaction à l'Épicier qui en vend, car ils ont une énorme demande et lui rapportent un profit substantiel.

¶ Si votre Marchand de Gros ne veut pas vous en fournir, envoyez-nous une commande et nous vous expédierons directement de notre magasin de Montréal.



Etablie en 1852.

Faiseurs de Clientèle.

C'est surtout quand il s'agit de conserves que la qualité détermine l'endroit où la clientèle se rendra. Si vous mettez en stock



Vous attirerez une meilleure classe de clientèle à votre magasin. Nos harengs sont les plus beaux que l'on puisse se procurer ; ils proviennent de la Baie de Passamaquoddy, où ils sont pris dans des pièges. L'emballage est fait par le procédé le plus moderne dans une manufacture sanitaire.

LA MARQUE BRUNSWICK

est synonyme de qualité. Il vous faut une ligne donnant satisfaction comme celle-ci. Assurez-vous du nom correct quand vous commandez des Produits Alimentaires Provenant de la Mer.

CONNORS BROS., LIMITED

BLACK'S HARBOUR, N.B.

Agents :

LEONARD BROS., Montréal.
 C. H. B. HILLCOAT, Sydney.
 A. W. HUBAND, Ottawa.
 JAS. HAYWOOD, Toronto.
 CHAS. DUNOAN, Winnipeg.
 GRANT OXLEY & CO., Halifax.
 O. DE CARTERET, Kingston.
 BUCHANAN & AHERN, Québec.
 J. L. LOVITT, Yarmouth.

LE PRIX COURANT

REVUE HEBDOMADAIRE

Commerce, Finance, Industrie, Assurance, Etc.

EDITEURS:

La Compagnie de Publications des Marchands Détaillants
du Canada, Limitée,

80 rue St-Denis, - - - MONTREAL.

Téléphone Bell Est 1185-1186.

Montréal et Banlieue, \$2.50

ABONNEMENT Canada et Etats-Unis, 2.00 PAR AN.

Union Postale, - Fra. 20.00

Il n'est pas accepté d'abonnement pour moins d'une année.

A moins d'avis contraire par écrit adressé directement
à nos bureaux, 15 jours au moins avant la date d'expiration,
l'abonnement est continué de plein droit.

Toute année commencée est due en entier.

L'abonnement ne cesse pas tant que les arrérages ne sont
pas payés.

Tout chèque pour paiement d'abonnement doit être fait
payable "au pair à Montréal".

Chèques, mandats, bons de poste doivent être faits pay-
ables à l'ordre de "Le Prix Courant".

Prière d'adresser les lettres, etc., simplement comme suit:

"LE PRIX COURANT" Montréal.

AVIS AUX LECTEURS

Nous prions nos lecteurs de prendre
note que nos bureaux sont transférés:

80 rue St-Denis,

et que nos numéros de téléphone sont
maintenant:

Téléphone Bell Est, 1185 et 1186.

Nous prions également nos lecteurs
de continuer à nous adresser leurs let-
tres, etc., simplement comme suit:

"Le Prix Courant", Montréal.

LA SITUATION DES BANQUES

Pendant le mois d'avril qui n'est pas
généralement un mois d'activité commer-
ciale bien grande, la circulation élevée
des billets des banques constatée le mois
précédent s'est bien maintenue; elle pré-
sente même une augmentation de quel-
que \$500,000. C'est peu, mais c'est assez
pour indiquer que la tendance à l'améli-
oration des affaires subsiste toujours, d'au-
tant plus que les escomptes et prêts cou-
rants font un nouveau pas en avant d'une
assez belle étendue, puisqu'il est de près
de 14 millions.

Notons que, le mois précédent, l'aug-
mentation à ce chapitre était de 22 mil-
lions. Or, voilà qu'il indique des prépa-
ratifs sérieux, en vue d'une campagne
d'affaires que manufacturiers et commer-
çants en gros prévoient excellente et qui
ne peut manquer de l'être, en effet, pour
peu que la température ne se montre
pas trop défavorable à la culture.

Si, maintenant nous passons au chapit-
re des dépôts du public canadien, nous
remarquons là encore que le commerce
prépare sa campagne de printemps: les
dépôts en comptes courants présentent,
de ce fait, une diminution de \$820,000.

D'autre part, les gros dépôts des capita-
listes dont les propriétaires n'ont pas un
emploi immédiat, de même que les éparg-
nes modestes des gens économes qui
forment les dépôts du public remboursa-
bles après avis, ont apporté une augmen-
tation de plus de \$6,000,000 au chapitre
des dépôts portant intérêt.

Par contre, sur les dépôts reçus ail-
leurs qu'en Canada, les banques voient
leur passif diminuer de \$9,300,000 en chif-
fres ronds.

Les prêts à demande consentis au Ca-
nada présentent une faible réduction de
\$300,000, sur un montant de plus de
\$59,000,000.

Les prêts à demande consentis ailleurs
passent de 130 millions à 122 millions,
soit une diminution de 8 millions.

C'est ce qui prouve, comme nous l'a-
vons maintes fois dit ici même, que nos
banques ne prêtent au dehors que quand
elles n'ont pas un emploi suffisant de
leurs fonds au Canada même et qu'elles
rappellent les fonds ainsi prêtés dès
qu'elles trouvent à les placer pour aider
au développement du commerce canadien.

L'intérêt du commerce canadien et
l'intérêt des banques canadiennes se con-
fondent; si ces dernières ne cherchaient
pas à développer le commerce et l'indus-
trie sur le sol même où elles sont im-
plantées, elles en souffriraient dans l'ex-
pansion de leurs affaires et nécessaire-
ment dans leurs profits.

Voici le tableau résumé de la situa-
tion des banques au 31 mars et au 30
avril 1910:

	PASSIF	
	31 mars 1910	30 avril 1910
Capital versé.....	\$97,831,709	\$97,917,434
Réserves.....	78,599,589	78,846,070
Circulation.....	\$78,265,822	\$78,776,228
Dépôts du Gov. Fédéral.....	11,604,919	13,402,795
Dépôts des gouverne- ments provinciaux.....	30,860,618	29,464,671
Dép. du public remb. à demande.....	247,562,171	246,746,180
Dép. du public remb. après avis.....	515,272,117	531,427,072
Dépôts reçus ailleurs qu'en Canada.....	85,948,201	76,600,041
Emprunts à d'autres ban- ques en Canada.....	4,067,895	4,087,108
Dépôts et bal. dus à d'au- tres banq. en Canada..	5,006,800	4,614,220
Bal. dues à d'autres banq. en Angleterre.....	3,398,212	4,625,759
Bal. dues à d'autres banq. à l'étranger.....	3,655,016	4,641,466
Autre passif.....	10,147,887	8,720,234
	\$995,789,764	\$993,105,845
	ACTIF	
Espèces.....	\$28,102,344	\$28,040,936
Billets fédéraux.....	74,369,740	72,353,504
Dépôts en garantie de circulation.....	4,045,707	4,585,944
Billets et chèques sur au- tres banques.....	83,886,824	33,747,109
Prêts à d'autres banques en Canada garantis....	3,951,961	4,009,909
Dépôts et bal. dans d'au- tres banq. en Canada..	8,090,890	7,134,356
Bal. dues par agences et autres banq. en Ang...	11,291,887	9,191,051
Bal. dues par agences et autres banq. à l'étrang.	24,487,969	26,700,029
Obligations des gouver- nements.....	18,124,711	18,343,011
Obligations des munici- palités.....	21,831,612	21,731,283
Obligations actions et au- tres valeurs mobilières	54,708,076	55,980,591
Prêts à demande remb. en Canada.....	59,945,785	59,621,328
Prêts à demande remb. ailleurs.....	130,194,540	122,359,531
Prêts cour. en Canada..	614,550,051	638,247,238
Prêts courants ailleurs..	40,719,679	38,636,636
Prêts au Gov. Fédéral..		
Prêts aux gouvernements provinciaux.....	2,834,081	1,910,070
Oréances en souffrance..	6,301,471	6,517,192
Immeubles.....	1,127,557	1,099,853
Hypothèques.....	706,398	707,660
Imm. occupés par banq..	22,196,814	22,385,198
Autre actif.....	8,903,902	9,558,458
	1,185,370,171	1,183,850,969



Tanglefoot,

le Papier à Mouches Originel.
Depuis 25 ans le Modèle-Type de
Qualité. Tous les autres papiers
à mouches sont des imitations.

EN ECRIVANT AUX ANNONCEURS, CITEZ "LE PRIX COURANT"

LA LOI DES VENTES EN BLOC

Le bill présenté au Parlement de Québec par Sir Lomer Gouin—pour amender les Statuts Refondus 1909 relativement aux ventes de marchandises en bloc—contient des dispositions absolument nouvelles et pour lesquelles nous croyons devoir faire quelques réserves.

Sur le fond de la question qui est de mettre obstacle aux ventes de fonds de commerce dont le but réel est de frauder les créanciers du vendeur, tout le monde est bien d'accord. Une loi est devenue nécessaire. Mais, cette loi doit être simple, claire d'interprétation, autrement elle fournira une nouvelle matière à procès, alors que nos Cours sont déjà encombrées et que les Juges ne savent plus où donner de la tête.

Tout d'abord, nous trouvons la définition de la "vente en bloc" quelque peu touffue. Il est dit,

"7464a. Les mots: "vente en bloc", dans le sens de la présente section, comprennent et désignent toute vente ou tout transport de fonds de commerce ou de marchandises faits, directement ou indirectement, en dehors du cours ordinaire des opérations commerciales du vendeur, soit que la vente ou le transport englobe la totalité ou à peu près de ce fonds de commerce ou de ces marchandises, ou soit qu'il ne concerne qu'un intérêt dans les affaires ou le commerce du vendeur"

Nous aimerions quelque chose de plus et de mieux défini que cette expression "à peu près" dans la clause précitée. Mais passons aux clauses suivantes:

"7464b. Toute personne qui directement ou indirectement achète en bloc un ou des fonds de commerce ou de marchandises doit, avant d'en payer le prix en partie ou en totalité, au comptant ou à terme, obtenir du vendeur ou de son agent, ou si le vendeur est une compagnie ou une société, du président, du secrétaire ou du gérant de cette compagnie ou société, une déclaration contenant les noms et adresses des fournisseurs non encore payés qui lui ont vendu les dits effets de commerce ou les dites marchandises, et les montants respectifs qui leur sont dus ou qui sont à écrouir comme prix ou partie du prix d'iceux.

"La déclaration mentionnée dans cet article doit, autant que possible, être dans la forme de la cédule annexée à la présente section; et le vendeur, ou, si le vendeur est une compagnie ou une société, le président, le secrétaire ou le gérant de cette compagnie ou société, sont tenus de la fournir à l'acquéreur."

"7464c. Toute vente faite en contravention avec l'article 7464b, sans que l'acquéreur ait payé le prix des effets ou marchandises aux créanciers bona fide du vendeur est, à l'encontre de ses créanciers, nulle et de nul effet tant que les créanciers ne sont pas indemnisés ou payés.

"Cette vente est cependant valable quand l'acquéreur, après avoir payé son vendeur, verse de nouveau le prix des effets ou marchandises aux créanciers bona fide de son vendeur; et dans ce cas, il peut recouvrer de ce dernier les montants ainsi payés."

"7464d. L'acquéreur, après avoir reçu la déclaration mentionnée dans l'article 7464b, doit payer aux créanciers y indiqués, à même le prix de vente, au prorata de leurs réclamations et suivant les contrats qui peuvent exister entre eux et le vendeur, les sommes qui leur sont dues au sujet de ces effets ou marchandises

"Si un ou plusieurs de ces créanciers sont absents de la province, ou s'il s'élève quelques contestations entre eux au sujet de leurs réclamations, l'acquéreur peut, dans ce dernier cas, après avis de huit jours francs donné aux intéressés, déposer le prix de ces effets ou marchandises entre les mains du trésorier de la province suivant les prescriptions des articles 1484 à 1486.

"Le trésorier de la province doit payer le montant déposé ou toute partie d'ice-lui au créancier ou aux créanciers qui déposent entre ses mains une ou des copies authentiques d'un jugement ou de jugements rendus en dernier ressort ou passés en force de chose jugée les autorisant à toucher telle somme d'argent.

"En remettant le dépôt ou toute partie d'ice-lui le trésorier de la province doit retenir, pour être versée dans le fonds consolidé du revenu, une commission de un pour cent sur les sommes ainsi déposées et remises.

"7464e. La présente section ne s'applique pas:

a. Au vendeur dont les créanciers ont renoncé au privilège de se prévaloir d'icelle.

b. Aux exécuteurs testamentaires, administrateurs, liquidateurs, curateurs pour le bénéfice des créanciers ou autres officiers publics agissant sous l'autorité des tribunaux;—mais s'applique aux personnes dont l'occupation notoire est l'achat et la vente des marchandises ou effets de commerce qui font d'ordinaire l'objet de transactions commerciales, aux marchands à commission et aux manufacturiers.

"7464f. La présente section peut être citée sous le titre de: "loi des ventes en bloc"

2. La présente loi entrera en vigueur le premier janvier 1911

Nous croyons devoir faire observer tout d'abord que l'art. 7464d donne à entendre qu'un "insolvable" pourrait, en vertu de la loi proposée, disposer lui-même de ses biens; sinon, nous ne comprenons pas comment l'acquéreur devrait payer aux créanciers du vendeur, au prorata de leurs réclamations"

Si l'on doit ainsi interpréter le bill, il serait alors bon d'y insérer une clause obligeant l'insolvable, qui voudrait ainsi vendre à l'amiable son fonds de commerce, à en obtenir l'autorisation de ses créanciers.

Il faudrait que les conditions de la vente fussent bien mauvaises pour que le vendeur n'obtienne pas cette autorisation; car les créanciers sont généralement peu satisfaits des feuilles de dividendes qui leur sont adressées après réalisation de la vente des biens des faillis à l'encan

Mais nous ne devons pas oublier que la loi proposée l'est, comme nous l'avons dit, en vue de mettre fin à un genre de

fraude qui s'est développé dans ces dernières années plus particulièrement. Aussi, nous pensons que la loi manquerait son but si elle faisait reposer toute l'économie de cette même loi sur la déclaration du vendeur.

Un vendeur malhonnête peut s'entendre avec quelque compère qu'il fera figurer sur la liste des créanciers et le tour sera joué; la loi n'aura pas modifié beaucoup la situation existante.

Une sanction qui atteigne ceux qui détourneraient ainsi une partie quelconque du montant de la vente du fonds—insérée dans la loi que nous étudions serait utile et la compléterait avec avantage. Il est possible, nous le savons, d'atteindre les coupables sans cela; mais, beaucoup de gens croient que la loi leur refuse un droit de poursuite, alors qu'elle ne dit pas expressément que le délinquant sera poursuivi.

Il est peut-être un moyen d'arriver à peu près sûrement à éviter qu'une vente de fonds ait lieu en dehors de la connaissance d'un ou de plusieurs des créanciers du vendeur.

Ce moyen serait d'obliger le vendeur à donner avis de la vente de son fonds dans la "Gazette Officielle de Québec". Les créanciers, pour conserver leur recours contre l'acquéreur, devraient, dans les quinze jours qui suivent la publication de l'avis dans la dite "Gazette", faire opposition à la vente entre les mains de l'acquéreur en spécifiant le montant et la nature de leur créance.

L'acquéreur ne ferait ainsi ses paiements qu'à bon escient et, d'autre part, n'aurait pas à redouter la surprise désagréable d'avoir à payer doublement (art. 7464c) certaines créances, en cas d'oubli, volontaire ou non, du vendeur dans la liste de ses créanciers.

D'après le bill à l'étude, il semblerait que tous les créanciers ne seraient pas appelés à partager dans le produit de la vente ou qu'ils ne partageraient même pas au prorata de leurs créances.

Si nous comprenons bien le premier paragraphe de l'art. 7464b, les seuls créanciers, au point de vue de l'acquéreur, seraient ceux qui auraient fourni les marchandises "existant et non encore payées" au moment de la vente du fonds. Un créancier dont les marchandises auraient été vendues, avant que le fonds de commerce change de mains, n'aurait aucun droit sur le produit de la vente du fonds. Le créancier dont partie seulement du fonds aurait été vendue ne pourrait réclamer que pour la partie passant entre les mains de l'acquéreur du fonds. Il ne nous paraît pas possible que telle ait été l'intention de l'auteur du bill; cependant, c'est bien ainsi qu'il faut interpréter le susdit paragraphe.

La loi ne saurait faire de distinction entre les créanciers ordinaires du ven-

deur du fonds. Ce fonds n'appartient d'ailleurs au vendeur que si les créanciers sont intégralement payés. Dans l'espèce, on peut considérer le vendeur du fonds comme représentant "la masse" de ses créanciers et non, ce qui serait contraire à tout principe de justice, une partie seulement des dits créanciers.

C'est donc entre tous les créanciers sans exception que l'acquéreur devra partager jusqu'à concurrence du montant total dû le prix de la vente du fonds.

Le bill semble ne considérer que la valeur des marchandises transportées comme prix de la vente du fonds, mais il y a encore la valeur de l'achalandage, du "good will", comme disent les Anglais, ainsi que la valeur des dettes de livres qui entrent généralement dans le prix de la vente du commerce. Il n'en est nullement question dans le bill; c'est un bûble à réparer. En l'amendant, il faudra se souvenir que le stock de marchandises n'est pas le seul actif du marchand.

S'il est bon, nécessaire même, de mettre un frein à la vente frauduleuse des fonds de commerce, il est tout aussi important de ne pas apporter d'entraves à la vente honnête de ces mêmes fonds.

Or, le bill, tel qu'il est actuellement rédigé aurait pour effet de gêner considérablement la vente des fonds dont il ferait diminuer la valeur. Jamais un acquéreur ne donnera la pleine valeur d'un fonds quand il sera exposé à répéter—ainsi qu'il serait exposé de le faire avec le bill proposé—un paiement pour une créance qu'il a pu ignorer de bonne foi.

Il est à espérer que le bill sera mis au point avant d'être voté par le Parlement.

PAS DE RECIPROCITE

Le Président des Etats-Unis a invité le gouvernement canadien à entrer en négociations avec le gouvernement américain en vue d'établir un traité de réciprocité commerciale entre les deux pays.

Il est à peu près avéré qu'à l'automne il y aura une rencontre entre les représentants des deux pays, comme suite à l'invitation du Président Taft.

Peut-on prévoir le résultat de cette rencontre.

C'est difficile. Toutefois, il n'est pas interdit de se rappeler que toutes les tentatives faites dans ce genre, depuis un certain nombre d'années, ont misérablement avorté et qu'il y a moins de raisons que jamais pour le Canada d'ouvrir ses portes plus grandes aux produits des manufactures américaines.

Nous n'avons rien à sacrifier, rien à donner en échange de ce que les Américains pourraient nous offrir. Si leur tarif a été établi de manière à pouvoir faire des concessions au Canada, les no-

tres n'ont pas été fixées en vue d'un traité de réciprocité éventuel avec les Etats-Unis.

Nos voisins—nous ne les en blâmons pas—veulent nous vendre davantage. Nous, nous trouvons qu'ils nous vendent déjà trop et que nous ne pouvons guère leur vendre davantage pour le moment. Allons-nous donc les satisfaire à notre propre détriment en leur accordant de nouvelles concessions tarifaires? Ce serait folle.

Les Etats-Unis ne nous achètent guère que des matières premières nécessaires à leurs industries. Qu'ils aient, pour ces matières premières un tarif de douane élevé ou bas, peu nous importe; c'est l'affaire de leurs industriels et des consommateurs américains et non la nôtre. Ces produits, il les leur faut, ils nous les achèteront, que nous passions ou non un traité de réciprocité avec nos voisins.

Restons donc comme nous sommes; et au lieu de sacrifier nos industries aux industries Yankees, n'oublions pas que nous nous devons à nous-mêmes d'augmenter la production et la consommation des articles "Made in Canada".

Pas de traité de réciprocité, tel doit être le mot d'ordre.

LA FERMETURE DE BONNE HEURE

Cette fermeture des buvettes d'hôtel, des restaurants, et même des magasins de détail où l'on vend des vins et des liqueurs, sera imposée non par un règlement municipal, mais par une loi provinciale.

Les apparences sont que la loi des licences sera modifiée de telle sorte que tous les locaux où sont vendus des vins et des liqueurs, soit au verre, soit à la bouteille, devront être fermés tous les jours de semaine à 11 heures du soir dans les villes et cités et à 10 heures dans les autres municipalités, sauf le samedi, où la fermeture à 7 heures le soir devra avoir lieu partout.

Ainsi à Montréal, les hôteliers gagneraient 1 heure sur le projet de règlement Carter et ils ne s'en plaindront pas. D'autre part, les épiciers que n'atteignait pas ce règlement seront fortement atteints par les amendements à la loi des licences.

La fermeture à 11 heures les jours de semaine les laisserait indifférent; mais, c'est la fermeture le samedi soir à 7 heures qui sera pour eux une gêne réelle. Il semble impossible qu'on veuille les obliger du jour au lendemain à séparer le commerce de vins et liqueurs de celui d'épicerie proprement dit en les forçant à avoir deux locaux différents. Dans ce cas, ce serait la ruine pour beaucoup.

Le Premier Ministre a montré, il y a quelque temps, qu'il était bien au courant de cette situation. Il paraissait répu- gner à accepter une mesure qui se- rait la ruine de nombreux épiciers. Il

s'est montré humain dans son langage et nous avons confiance qu'il saura écarter le danger de ruine qui pourrait résulter de mesures prises trop hâtivement.

BANQUE DE ST-HYACINTHE

Une bonne nouvelle pour les déposants de la Banque de St-Hyacinthe:

La Banque d'Hochelega est prête à payer et paiera jusqu'au 25 juin prochain inclusivement aux dits déposants de la Banque de St-Hyacinthe, cinquante centins dans la piastre sur le montant qu'ils avaient à la banque, quand elle a fermé ses portes, ce qui avec les 25 p. c. déjà reçus, fera un montant de 75 p. c.

Les déposants de la Banque de St-Hyacinthe seront de l'avis du bon La Fontaine et ils passeront à la Banque d'Hochelega, en disant après lui:

"Un bon tiens, vaut mieux que deux tu l'auras.

"L'un est sûr, l'autre ne l'est pas."

LA VILLE DE FARNHAM

M. A. E. d'Artois, marchand-général et maire de Farnham, a l'amabilité de nous envoyer, avec ses compliments, le rapport annuel de la Ville de Farnham pour l'année terminée le 31 décembre 1909. Nous l'en remercions.

Nous trouvons dans ce rapport des chiffres intéressants relatifs à la Ville de Farnham dont la population est portée à 4030 âmes. L'évaluation de la propriété est de \$1,902,974, c'est-à-dire qu'elle a triplé dans les dix dernières années. Cette somme se divise en propriétés taxables pour \$1,112,975 et en propriétés non-taxables pour \$789,999.

L'actif de la Ville est de \$342,158.47 et son passif de \$141,121.22, d'où un surplus d'actif sur le passif de \$201,037.25.

Son budget des recettes s'est élevé l'an dernier à \$44,132.15, y compris les recettes de toute nature et celui des dépenses à \$42,859.93.

DEJEUNER OFFERT PAR LE CONSEIL MUNICIPAL DE PARIS A M. THEODORE ROOSEVELT

Menu:

Petit soufflé aux crevettes diplomate.
Barbue à l'amiral.

Suprême de geantotte au porto.
Carré d'agneau à la moderne.

Foie gras à la Souwaroff.

Spoon au cherry brandy.

Sorbet au vin de Chypre.

Pintadons truffés rôtis.

Pâté de canard d'Amiens.

Salade américaine.

Petits pois nouveaux à la française.
Glace Ceylan.

Dessert.

Vins:

Graves en carafes. — Mâcon en carafes.
Champagne en carafes.

Château d'Issan 1893.—Musigny 1889
G. H. Mumm cordon rouge.

LA BANQUE NATIONALE

RAPPORT ANNUEL 1910

Mercredi, le 18 mai, à trois heures p. m., la cinquantième assemblée annuelle des actionnaires de La Banque Nationale a eu lieu dans les bureaux de la Banque.

Étaient présents.—MM. Rodolphe Audette, l'hon. Juge A. Chauveau, Victor Châteauevert, Nazaire Fortier, Victor Lemieux, Charles Pettigrew, Revd Hildevert DesRoches, Revd Tancred J. Pâquet, Jos. Archer, Armand Auger, A. Bélanger, Jos. S. Blais, Thomas Breen, Lt.-Col. Charles A. Chauveau, Alph. A. Déchéne, Geo. Demers, Frs. Delisle, sr.; Frs. Delisle, jr.; Jacques Déry, C. Alfred R. Desjardins, Arthur Drolet, Pierre Drapeau, Col. G. T. A. Evanturel, Achille Dussault, A. B. Dupuis, Chs Grenier, N. P.; Charles Jobin, Nap. Lavoie, Elz. Labrecque, M. D.; M. A. Labrecque, P. Narcisse Laberge, S. Jules LaRue, N. P.; J. I. Lavery, J. B. L. Letellier, Jos. Lagueux, N. P.; J. A. Mailloux, James McCone, Adjudant Rivard, Major H. Oct. Roy, N. P.; J. E. St-Pierre, Zotique Turgeon, Geo. V. Tessier, Cyrille Tessier, N. P., Ulric Tessier.

M. Rodolphe Audette fut appelé à présider l'assemblée et M. P. Lafrance fut prié d'agir comme secrétaire.

Avant de procéder à la lecture du rapport annuel, les messieurs dont les noms suivent furent élus scrutateurs, savoir: MM. Col. G. T. A. Evanturel, Charles Grenier, N. P. et Major H. Octave Roy.

Le président donna alors lecture du rapport suivant:

Messieurs:—

Vos Directeurs ont l'honneur de vous soumettre le compte rendu annuel des opérations de la Banque, au 30 avril dernier; le secrétaire vous donnera la lecture du bilan. Le compte de Profits et Pertes se résume comme suit:—

La balance au crédit de Profits et Pertes, au 30 avril 1909	\$ 53,695.62	
Prime sur balance de la dernière émission	\$ 11,081.00	
Les profits de l'année, après avoir pourvu pour les intérêts accrus sur dépôts, pour dettes mauvaises et douteuses, sont de	257,917.44	268,998.44
Formant la somme de		\$322,694.06
Qui a été appropriée comme suit:		
Dividendes 1909-1910	139,179.98	
Fonds de garantie	2,500.00	
Fonds de Pension	5,000.00	
Porté à Fonds de Réserve	150,000.00	296,679.98
Laissant au crédit de Profits et Pertes	\$ 26,014.08	

Le résultat obtenu est satisfaisant. Les opérations de l'année, bien que les taux aient été moins rémunérateurs que l'an dernier, nous ont permis de payer des dividendes au taux de 7 p.c. et d'augmenter notre réserve de \$150,000, ce qui la porte à \$1,200,000, soit 60 p.c. de notre capital.

La Banque existe depuis cinquante ans: l'année 1910 est l'année jubilaire de la Banque. Nous n'avons pas l'intention de faire son historique et d'exposer les phases de son existence. Laissez-nous cependant vous dire la satisfaction que nous éprouvons de constater qu'après un demi-siècle nous pouvons aujourd'hui, en pleine prospérité, regarder l'avenir avec confiance, certains qu'il sera rémunérateur pour les actionnaires et avantageux pour le commerce canadien.

Dans notre actif, l'item des Edifices de la Banque est considérablement augmenté par suite de diverses constructions, pour l'usage de nos succursales. Les deux principales, dont nous vous parlions l'an dernier en vous présentant le rapport, celles de Trois-Rivières et de Montréal, sont terminées. Nous croyons avoir ajouté à notre actif des propriétés de très grande valeur, et nous avons surtout dans celle de Mont-

réal un édifice qui fait honneur à l'institution, et qui de plus est une source de revenus.

Nous avons durant l'année, faisant droit à quelques demandes, parmi les nombreuses qui nous sont faites, ouvert des succursales à Gaspé, Sorel, Neuville (Pointe-aux-Trembles), Ste Anne-de-la-Pérade, St-Pacôme, Bagotville, Ste-Anne-de-Beaupré. Nous avons établi des sous-agences à St-Michel, Cap St-Ignace, Jonquières, St-Bonaventure, St-Hugues, St-Pie; Upton, St-Hilaire et Ste-Angèle de Laval. Si l'on excepte les succursales d'Ottawa et de Paris, notre sphère d'action se limite à la Province de Québec; c'est pourquoi nous accueillons favorablement les demandes que nous considérons pouvoir contribuer à nos profits et étendre et augmenter l'influence de l'institution dans la province. Notre succursale de Paris a justifié nos espérances: nos dépôts ont doublé durant l'année, et nous attendons beaucoup des efforts de notre vice-président, qui, encore cette année, a consacré deux mois de son temps pour nous faire mieux connaître dans la capitale française. Une fois ce résultat obtenu, cette succursale deviendra très importante par les dépôts qu'elle nous procurera et que nous pourrions placer avantageusement dans le pays.

Les affaires de la Banque s'accroissent par une progression normale et satisfaisante. L'item de notre bilan qui témoigne le plus de cette augmentation et de la confiance que l'on nous donne est celui des dépôts, accrus de \$849,000 durant l'année.

Il vous sera demandé par une motion l'autorisation de porter le capital à \$5,000,000. Cette augmentation peut sembler un peu forte pour le moment, mais le développement rapide de notre pays, et par suite celui de la Banque, demandera plus de capital; déjà notre circulation est insuffisante pour nos besoins actuels; nous sommes obligés, pendant quatre ou cinq mois de l'année, de circuler des billets d'autres banques. Chaque émission sera faite quand les circonstances l'exigeront, et avec discrétion, que ce soit par l'administration actuelle ou par ceux que vous pouvez élire pour la remplacer. Avec cette autorisation de votre part, approuvée par le Bureau du Trésor, nous serons prêts à toutes les éventualités que l'avenir peut nous réserver.

Au cours de l'année il y a eu une inspection minutieuse du Bureau de Québec et de toutes nos succursales.

Nos employés nous donnent satisfaction tant par leur sèle que par le service intelligent qu'ils donnent à la Banque.

Le tout humblement soumis,

R AUDETTE,
Président.

BILAN

Au 30 avril 1910.

PASSIF.

Billets en circulation		\$ 1,884,226.00
Dépôts après avis	\$ 7,756,485.72	
Dépôts payables à demande	2,603,807.65	
Dépôts ailleurs qu'au Canada, payables à demande	422,677.16	10,782,970.53
Dividendes non réclamés	546.05	
Dividende payable le 1er mai	35,000.00	35,546.05
Dû à d'autres banques au Canada	161,918.15	
Dû à des agences de la banque dans le Royaume-Uni	121,807.90	
Dû à des agences de la banque en pays étrangers	9,908.02	293,634.07
Total du Passif envers le public		\$12,996,376.65

Capital versé	2,000,000.00	
Fonds de Réserve	1,200,000.00	
Rabais d'intérêt sur billets es-		
comptés	55,000.00	
Intérêts accrus et change	11,000.00	
Compte de Profits et Pertes	26,014.08	
		3,292,014.08
		<u>\$16,288,390.73</u>

ACTIF.

Espèces	\$ 151,454.30	
Billets de la Puissance	681,466.75	\$ 832,921.05
Billets d'autres banques et chè-		
ques sur d'autres banques	795,273.84	
Dû par d'autres banques au Cana-		
da	64,154.01	
Dû par des agences de la banque		
en pays étrangers	264,665.72	1,124,093.57
Dépôts au Gouvernement de la		
Puissance en garantie des		
billets en circulation	100,000.00	
Débitures	733,222.50	
Prêts à demande sur actions et		
débitures	879,803.79	1,713,026.29
		<u>\$ 3,670,040.91</u>
Prêts courants, escomptes et avan-		
ces au public	11,926,574.52	
Billets et effets de commerce es-		
comptés en souffrance (pertes		
pourvues)	35,585.66	
Imméubles appartenant à la Ban-		
que (autres que les édifices de		
la Banque)	42,172.72	
Hypothèques sur immeubles ven-		
dus par la banque	48,172.55	12,052,505.45
Edifices de la Banque, ameuble-		
ment et papeterie	565,844.37	
		<u>\$16,288,390.73</u>

N. LAVOIE,
Gérant-général

Proposé par M. Rodolphe Audette, secondé par l'hon. Juge A. Chauveau:

Que le rapport du Bureau de Direction ainsi que les états y annexés qui viennent d'être lus, soient approuvés, publiés et imprimés pour l'usage des actionnaires.—Adopté.

Proposé par M. J. I. Lavery, secondé par M. Jos. Archer: Attendu que le capital social de la Banque Nationale est à présent de \$2,000,000—et qu'il est opportun que ce capital soit augmenté—

Qu'il soit ordonné par règlement, par les actionnaires de cette Banque, que le dit capital soit augmenté de \$3,000,000 et que le règlement suivant soit adopté:

Règlement pour l'augmentation du capital de la Banque Nationale.

Attendu que le capital social de la Banque Nationale est à présent \$2,000,000,—et qu'il est opportun que ce capital soit augmenté—

Qu'il soit ordonné par les actionnaires de la dite Banque réunis en assemblée générale annuelle, tenue au bureau chef de la Banque Nationale, le 18ième jour de mai 1910.

1o—Que pouvoir soit donné aux Directeurs de la Banque Nationale d'augmenter le capital social de la Banque par la somme de \$3,000,000.

2o—Que les Directeurs soient requis d'allouer de temps à autre et quand ils le détermineront telle proportion du nouveau capital aux actionnaires d'alors, au prorata et à tel taux fixé par les Directeurs. Telle proportion devant être sujette dans tous les cas aux dispositions de l'acte des banques.

Après considération, ce règlement est adopté à l'unanimité par un vote au scrutin.

On procéda ensuite à l'élection des Directeurs et les messieurs dont les noms suivent ayant obtenu le plus grand nombre de votes furent déclarés élus, savoir, Rodolphe Audette, l'hon. Juge A. Chauveau, Chas. Pettigrew, Victor Châteauvert, J.-B. Laliberté, Naz Fortier et Victor Lemieux.

Le président laisse le fauteuil et M. Jos. Archer ayant été appelé à le remplacer, il est proposé par M. A. A. Déchéne, secondé par M. M. Art. Drolet:

Que les remerciements des actionnaires ici présents sont dus et offerts à M. R. Audette, pour les services qu'il a rendus à la présidence de cette assemblée, ainsi qu'à messieurs les scrutateurs et à M. le secrétaire, dans l'exercice de leurs devoirs respectifs.—Adopté.

Proposé par M. C. A. R. Desjardins, secondé par M. Zotique Turgeon.

Que des remerciements soient votés à M. le président et à messieurs les Directeurs pour les services rendus aux actionnaires durant l'année écoulée.

Cette motion a été approuvée et l'assemblée s'ajourne.

R. AUDETTE,
Président.

P. LAFRANCE,
Secrétaire.

Québec, le 18 mai 1910.

A une assemblée des Directeurs, tenue le même jour, M. R. Audette a été réélu président et l'hon. Juge A. Chauveau, vice-président de la banque pour l'année courante.

P. LAFRANCE,
Secrétaire.

LA BANQUE NATIONALE

Cette institution vient de compléter sa cinquantième année d'existence et c'est avec une pleine confiance en l'avenir que le rapport des directeurs constate la prospérité actuelle de la Banque Nationale.

Hommes d'action, les directeurs ne s'attardent pas à revenir sur les événements d'un lointain passé. Ils regardent, au contraire, droit devant eux et préparent les voies pour de plus grands succès, de plus vastes entreprises et une plus large expansion. C'est pourquoi, le rapport, après avoir simplement mentionné le demi-siècle d'existence de la banque, passe immédiatement à l'examen de ce qui se fait en vue de l'avenir. Ainsi, on vient d'achever la construction de la succursale de Trois-Rivières, et la suc-

curiale de Montréal possède aujourd'hui un édifice qui fait honneur à la Banque Nationale par sa masse imposante et sa belle ordonnance.

Sept nouvelles succursales ont été ouvertes durant l'année, ainsi que neuf sous-agences, le tout dans la province de Québec. C'est encore en vue de l'avenir que la Banque étend sans cesse son réseau de succursales et de sous-agences. Elle a confiance dans le développement futur des immenses ressources que renferme la province de Québec, développement auquel elle contribuera et auquel elle se propose de contribuer davantage encore dans l'avenir par l'augmentation de son capital.

L'assemblée générale des actionnaires a, en effet, décidé de porter le capital de l'institution à \$5,000,000 au fur et à me-

sure des besoins. C'est une augmentation de \$3,000,000 sur le capital actuellement payé de la banque.

Comme nous l'avons dit, dans notre précédent numéro, les résultats de l'exercice écoulé ont été très satisfaisants. Nous n'en rappellerons pas les chiffres qui, du reste, figurent dans le rapport d'autre part, mais nous ferons observer que, après paiement de dividendes au taux de 7 p. c. aux actionnaires et diverses appropriations, le Fonds de Réserve a été accru de \$150,000. Il est actuellement de \$1,200,000, ou de 60 p. c. du montant du capital.

On mesure, nous l'avons dit souvent, la confiance que le public porte à une institution financière par le mouvement des dépôts en temps normal, les dépôts baissent-ils, la confiance est mince; l'aug-

mentent-ils, la confiance s'étend Or, nous constatons que, durant l'année, les dépôts de la Banque Nationale accusent une augmentation de \$849,000. D'autre part, comme le fait remarquer le rapport, le développement des affaires de la banque va de pair avec celui du pays et pendant quatre ou cinq mois de l'année, la Banque Nationale est dans l'obligation de mettre en circulation des billets d'autres banques, sa propre circulation étant devenue insuffisante pour répondre aux besoins de sa clientèle.

Comme nos lecteurs le savent, la Banque Nationale possède à Paris une succursale. Les dépôts ont doublé à cette succursale durant l'année et devront atteindre un chiffre très élevé avec le temps. Il y a, à Paris, une masse de capitaux sans emploi. La Banque Nationale est habilement et sagement administrée, elle doit nécessairement recevoir, en inspirant une confiance bien justifiée aux capitalistes, une part toujours plus grande de ces fonds sans emploi là bas qui seraient si utiles ici.

DEUXIEME REUNION ANNUELLE DE LA FEDERATION DES CHAMBRES DE COMMERCE DE LA PROVINCE DE QUEBEC

25 et 26 mai 1910.

Voici les questions qui seront examinées dans les deux journées de la réunion de la Fédération; l'ordre de présentation des questions ne sera pas nécessairement celui indiqué ci-dessous :

10. *Nécessité d'une loi de faillite pour le Canada.*—La Chambre de Commerce de Montréal;
20. *Amendements à la loi de cession de bien.*—La Chambre de Commerce de Québec;
30. *L'amélioration des routes rurales.*—La Chambre de Commerce de Montréal;
40. *La navigation d'hiver.*—La Chambre de Commerce de Québec;
50. *Nos relations interprovinciales.*—La Chambre de Commerce de Montréal;
60. *Le canal de la Baie Georgienne.*—La Chambre de Commerce de Montréal;
70. *Les colis postaux.*—La Chambre de Commerce de Montréal;
8. *L'établissement d'un phare flottant à Matane.*—La Chambre de Commerce de Québec;
90. *Codification des lois commerciales du Canada.*—La Chambre de Commerce de Montréal;
100. *Amendements à la constitution pour augmenter le nombre des directeurs.*—La Chambre de Commerce de St-Hyacinthe.

110. *Les taux des compagnies de navigation à charte fédérale.*—La Chambre de Commerce de Ville-Marie;
120. *Les mesures susceptibles de rendre plus expéditive l'administration de la justice.*—La Chambre de Commerce de Montréal.
130. *L'amélioration de notre grande voie fluviale.*—La Chambre de Commerce de Fraserville.

Le deuxième congrès annuel de la Fédération des Chambres de Commerce de la province s'est ouvert mercredi matin à Montréal, sous la présidence de M. Isafe Préfontaine.

M. O. S. Perrault, président de la Chambre de Montréal, souhaila la bienvenue aux représentants des autres chambres. M. Préfontaine fit un résumé du travail accompli par la Fédération au cours de l'année dernière, et le secrétaire, M. F. Bourbonnière, lut le rapport financier. M. O. S. Perrault lut une étude sur une loi concernant les faillites, et la résolution suivante fut adoptée à l'unanimité :

"Les délégués de la Fédération des Chambres de Commerce de la Province de Québec, à leur seconde assemblée annuelle tenue à Montréal le 25 mai 1910, renouvellent leur requête au Gouvernement du Dominion de promulguer, dans le plus court délai possible, une loi fédérale de faillite, loi qui serait commodément applicable à toutes les provinces du Canada."

M. Philippe Paradis, représentant de la Chambre de Québec, proposa que la Fédération suggère au Gouvernement Provincial que la loi de cession de biens judiciaire soit amendée de la manière suivante : substituer le curateur au shérif en ce qui concerne les ventes par autorité de justice, et obliger les débiteurs de garanties collatérales à évaluer les garanties qu'ils détiennent avant le dividende final.—Aopté.

Le Dr. Dubé, délégué de la Chambre de Ville-Marie, Témiscamingue, souleva la question des taux de transport par eau, par les compagnies de navigation ayant une charte fédérale. La question fut renvoyée à un comité chargé de l'étudier.

Dans l'après-midi, M. Rou, délégué de la Chambre de Fraserville, parla des améliorations à faire au fleuve St-Laurent, et la résolution suivante fut adoptée:—"Que l'amélioration de nos voies d'eau et la création d'un port en eau profonde au-dessous de Québec, à Fraserville si possible, soient déclarées d'utilité publique et que la Fédération en fasse un article de son programme, afin de presser par tous les moyens à sa disposition l'exécution la plus rapide de ce plan."

On considéra de nouveau la question présentée par le délégué de la Chambre de Ville-Marie au sujet des taux des

compagnies de navigation et la Fédération résolut de s'adresser au Gouvernement du Dominion pour que les compagnies ayant une charte fédérale soient obligées de soumettre leurs taux de transport de voyageurs ou de fret à l'approbation du Gouvernement, et que la loi concernant les pouvoirs de la Commission des Utilités Publiques soit amendée de manière à s'appliquer aux compagnies de transport par eau.

M. Fred. C. Larivière de la Chambre de Montréal, proposa une résolution par laquelle les routes seraient nationalisées comme elles le sont aux Etats-Unis et en France. Cette question fut renvoyée à une autre assemblée.

La Fédération ajourna alors ses séances au jeudi 26.

Etaient présents à l'assemblée : MM. I. Préfontaine, président; Paradis, Chambre de Québec, 1er vice-président de la Fédération; Major T. C. Hetherington, Chambre de Québec; J. A. Pettier, Chambre de Trois-Rivières; A. T. Revol, Chambre de Commerce Française de Montréal; Jos. Huette et D. F. Bouchard, Chambre de St-Hyacinthe; S. C. Riou, Chambre de Fraserville; Dr. C. A. Dubé, Chambre de Ville-Marie; Dr. Nap. Garceau, Chambre de Drummondville, J. E. A. Dubuc, Chambre de Chicoutimi; A. Jasmin, Chambre de Lachine; Jos. Contant, Chambre de Lake Megantic; A. H. Hardy, O. S. Perrault, Fred. C. Larivière, G. Boivin, A. J. de Bray, C. H. Cattell, Chambre de Montréal; J. O. Labrecque, D. Masson, A. D. Fortier, J. T. Armand, A. N. Brodour, J. A. D. Mercure, James Brodie, Louis Perron, de Montréal, etc., etc.

Avant la fin des travaux la Fédération procédera à l'élection des directeurs; la fixation du lieu de la prochaine assemblée générale et la nomination de 12 membres du conseil d'arbitrage.

RECTIFICATION

Dans notre numéro du 20 mai, une erreur s'est glissée dans l'annonce du Crédit Métropolitain (Limitée) Le nom du gérant est Arthur Laberge et non Arthur Labelle, comme une erreur de lecture l'a fait imprimer.

M. Charley Blanchard, épicer, 854 rue Ste-Catherine Est, vient de faire installer dans son magasin, une bascule dernier modèle. C'est la seule du genre qui existe au Canada.

On trouve dans ce magasin, un vaste assortiment de vins et de liqueurs. Une visite est sollicitée.

En public vous pouvez ignorer la concurrence; mais elle doit toujours être présente à votre esprit. Un concurrent dédaigné peut vous enlever la moitié de vos clients.

Epicerie, Provisions, Vins et Liqueurs.

REVUE DES MARCHÉS

COMMERCE

Cette semaine, il y a eu deux jours chômés: l'un pour les funérailles d'Edouard VII, l'autre pour commémorer l'anniversaire de la Reine Victoria. Les affaires se sont nécessairement ressenties de ces deux jours de fêtes légales; quoique, dans l'ensemble, la semaine n'ait pas été mauvaise commercialement parlant. Les ordres de la campagne indiquent que les marchands sont pleins de confiance; la production laitière augmente, les produits se vendent bien et la saison, très avancée cette année, permet d'espérer de bonnes récoltes. Les paiements se font mieux depuis une huitaine et l'argent commence à circuler plus librement chez les cultivateurs.

A la ville, les affaires se ressentent du travail abondant dans l'industrie du bâtiment, dans les manufactures, etc., etc., et, avec le beau temps qui ne peut manquer d'arriver, il devra y avoir une plus grande activité dans certaines branches, telles que celles de la marchandise sèche, de la mercerie, des chaussures, des chapeaux, etc., qui n'ont pas encore pris tout leur essor.

FINANCES

La Traders Bank of Canada paiera le 2 juillet prochain à ses actionnaires un dividende trimestriel de 2%.

* * *

Le Home Bank of Canada aura son assemblée générale annuelle, à son bureau principal à Toronto, le 28 juin.

* * *

La Canadian Bank of Commerce ouvrira dans quelques semaines une succursale dans la capitale du Mexique.

* * *

Les transactions de la Bourse de Montréal ont été assez calmes, avec deux jours de chômage, d'ailleurs, depuis notre dernière revue. Mais si l'activité n'a pas été bien grande, il n'en reste pas moins avéré que, localement parlant, le ton s'améliore de plus en plus et que notre marché est plutôt ferme.

Voici les différences survenues depuis notre dernière revue:

Gains.—C. P. R. (ancien), 2 7-8; C. P. R. (nouveau), 6 3-8; Duluth Superior, 1-8; Montreal Street Ry., 3 1-4; Porto Rico Ry., 1-2; Quebec Ry., (com.) 2; Winnipeg Electric Ry., 5; Mackay (com.) 1 1-2; Montreal Telegraph, 2; Montreal L. H. & P., 1 1-2; Richelieu & Ontario, 1-8; Rio de Janeiro L. & P., 1 1-4; Almagamat-

ed Asbestos (com.), 1-8; Black Lake Asbestos (pref.), 1 1-2; Can. Cement (com.), 3-4; Can. Cement (pref.), 1; Can. Car Foundry (pref.), 1; Dom. Coal (com.) 3-4; Dom. Iron & Steel (com.), 1; Dom. Textile (pref.) 2; Nova Scotia Steel (pref.), 1; Penmans (pref.), 2; Shawinigan W. & P., 1-2.

Pertes.—Soo (com.), 1 1-8; Détroit United Ry., 1 1-4; Tri-City (pref.) 4; Mackay (pref.), 1; Windsor Hotel 2 1-2; Amalgamated Asbestos (pref.), 3-4; Black Lake Asbestos (com.), 5-8; Can. General Electric, 8 1-4; Can. Rubber (com.), 1; Dom. Coal (pref.), 1; Dom. Iron & Steel (pref.), 1-4; Dom. Textile (com.), 1 1-2; Lake of the Woods (com.), 1; Montreal Cotton, 1; Nova Scotia Steel (com.), 1-4; Penmans (com.), 1-4.

Nous donnons la cote de la dernière transaction pour chacune des valeurs ci-après:

Chemins de fer

Can. Pac. Ry.	198 7/8
Can. Pac. Ry. (nouveau)	191 3/8
Can. Pac. Railway (rights)	9 1/2
Duluth S. S. & A. Ry. (com.)	14 1/2
Duluth S. S. & A. Ry. (pref.)	28 3/4
Duluth-Superior	70 1/2
Minn. St. Paul & Soo (com.)	139 3/4
Minn. St. Paul & Soo (pref.)	152
Minn. St. Paul & Soo (rights)	7 1/2

Tramways

Detroit United Railway	56
Halifax Electric Transit	123
Hamilton Electric Railway	92
Havana Electric Ry. (com.)	99 1/2
Havana Electric Ry. (pref.)	99 1/2
Illinois Traction (pref.)	90
Montreal Street Railway	245 1/2
Northern Ohio	37
Porto Rico Railway	43
Quebec Railway (com.)	45
Quebec Railway (pref.)	120
Sao Paulo (com.)	144
Sao Paulo (pref.)	137
St. John Railway	102 1/2
Toledo	11
Toronto Railways	120
Tri-City (com.)	87 1/2
Tri-City (pref.)	90
Trinidad Railway	75 1/2
Twin City Rapid Transit (com.)	112 1/2
Twin City Rapid Transit (pref.)	86
West India Electric (com.)	75
Winnipeg Electric Street Railway (com.)	185
Winnipeg Electric Ry. (pref.)	116

Télégraphes, Etc.

Bell Telephone	145
Mackay (com.)	87 1/2
Mackay (pref.)	75
Montreal Telegraph	150

Divers

Can. North West Land (ex-div.)	95
Mexican L. & P. (com.)	79 1/2
Mexican L. & P. (pref.)	107 1/2
Montreal L. H. & P.	134 1/2
Montreal Loan & Mortgage	155
Ottawa L. & P.	110
Richelieu & Ontario Nav.	85
Rio de Janeiro L. & P.	95
Windsor Hotel	107 1/2

Valeurs Industrielles

Amalgamated Asbestos (com.)	22
Amalgamated Asbestos (pref.)	88 1/2
Auto Ry. Signal	50
B. C. Packers (com.)	180
B. C. Packers (pref.), A.	69
B. C. Packers (pref.), B. (cum. div.)	75 1/2
Black Lake Asbestos (com.)	25
Black Lake Asbestos (pref.)	68 1/2
Canada Cement (com.)	23 1/2
Canada Cement (pref.)	86 1/2
Canadian Car Foundry (com.)	65
Canadian Car Foundry (pref.)	101
Canadian Converters	45
Canadian General Electric	105 1/2
Canadian Rubber (com.)	96
Canadian Rubber (pref.)	105
Dom. Coal (com.)	67 1/2
Dom. Coal (pref.)	105
Dom. Iron & Steel (com.)	67 1/2
Dom. Iron & Steel (pref.)	104 1/2
Dom. Textile (com.)	72
Dom. Textile (pref.)	102
Granby	92 1/2
International Coal (com.)	70
Intercolonial Coal (pref.)	85
I. P. Cement	162
Lake of the Woods (com.)	134
Lake of the Woods (pref.)	125
Laurentide Pulp (com.)	135
Laurentide Pulp (pref.)	140
Laurentide Rights	9 1/2
Magdalen Islands (com.)	31 1/2
Magdalen Islands (pref.)	5
Montreal Coal	90
Montreal Cotton	135
Montreal Steel Works (com.)	109 1/2
Montreal Steel Works (pref.)	118
Nova Scotia Steel (com.)	79 1/2
Nova Scotia Steel (pref.)	123
Ogilvie Flour Mills (com.)	135
Ogilvie Flour Mills (pref.)	127
Penmans (com.)	60 1/2
Penmans (pref.)	87
Shawinigan W. & P.	100
Shawinigan W. & P. Rights	10

Bons et obligations

Bell Telephone	102 1/2
Black Lake Asbestos	83
Cable	87 1/2
Can. Car Foundry	105
Canada Cement	99
Canadian Converters	90
Canadian Rubber	99
Detroit United	99 1/2
Dominion Textile, D.	96
Dominion Textile C.	96
Dominion Textile, B.	99 1/2
Dominion Textile, A.	96 1/2
Dominion Coal	98 1/2
Dominion Cotton	103
Dominion Iron & Steel	95 1/2
Halifax Traction	100 1/2
Havana Electric	86
Intercolonial Coal	85
Keeawtin Mills	103
Lake of the Woods	111 1/2
Laurentide Pulp	110
Magdalen Islands	94
Mexican L. & P.	86 1/2
Mexican Electric Light Co.	82
Montreal Harbor, 5 p. c.	102
Montreal L. H. & P.	100
Montreal L. H. & P., 4 1-2 p. c.	99 1/2
Montreal Steel Works	102
Montreal Street Railway	100
Montreal Warehousing	92 1/2
Nova Scotia Steel	110 1/2
Nova Scotia Cons.	109 1/2
Ogilvie	112 1/2

Ogilvie B.	112 1/4
Porto Rico Railway	84 1/2
Price Bros.	103
Quebec Railway	83 1/4
Rio de Janeiro L. & P.	96 1/2
Sao Paulo	99
St. John Railway	101 1/4
Toronto Radial	100 1/4
West India Electric	90
Windsor Hotel	54 1/2
Winnipeg Electric Street Ry	102 1/2

REVUE GÉNÉRALE

EPICERIE

Les affaires ont été assez tranquilles cette semaine par suite des deux jours chômés; cependant, les correspondances des voyageurs contiennent des ordres assez suivis et indiquent une grande confiance chez les marchands de la campagne. Les licences pour la vente des vins et liqueurs ont été payées cette année plus tôt que de coutume et, depuis une huitaine, les fournisseurs reçoivent plus d'argent que dans les quelques semaines précédentes.

On trouvera les changements de prix survenus pendant la semaine aux paragraphes suivants: sucres, vinaigre, conserves de viandes, conserves de poissons, fromages canadiens, câble sisal.

SUCRES

Très bonne demande. Les prix des sucres raffinés ont été avancés de 10c par 100 lbs, lundi dernier (23 mai) à 1 heure, p.m.

Une nouvelle hausse ne semble pas impossible.

Extra granulé sac	5.15
Extra granulé baril	5.20
Extra granulé 1-2 baril	5.35
Extra granulé, balle 5 x 20	5.25
Extra ground baril	5.60
Extra ground bte 50 lbs.	5.80
Extra ground 1-2 bte 25 lbs.	6.00
No 1 Yellow baril	4.80
No 1 Yellow sac	4.75
No 2 Yellow baril	4.90
No 3 Yellow baril	5.00
Powdered baril	5.40
Powdered bte 50 lbs.	5.60
Paris Lumps bte	5.95
Paris Lumps 1-2 bte 50 lbs.	6.05
Paris Lumps 1-2 bte 25 lbs.	6.25
Crystal Diamond baril	5.85
Crystal Diamond, bte 100 lbs.	5.95
Crystal Diamond, 1/2 bte, 50 lbs.	6.05
Crystal Diamond, 1/4 bte, 25 lbs.	6.25
Crystal Diamond, carton 5 lbs.	0.37 1/2
Crystal Diamond, Domino, carton, 5 lbs.	0.40
Sucres bruts cristallisés	3.90 4.50
Sucres bruts non cristallisés	3.75 4.10

Ces prix s'entendent au magasin du vendeur à Montréal.

MELASSES

On continue à faire les livraisons des mélasses de la nouvelle récolte; et, pour cette raison, il se traite peu de nouvelles affaires. Les prix demeurent soutenus.

Nous cotons:		Le gal.		
Barbade, choix, tonne	0.30	0.31	0.33	
Barbade, tierce et crt.	0.33	0.35	0.36	
Barbade, demi crt.	0.35	0.36	0.38	
Mélasse fancy, tonne.	0.35	0.36	0.38	
Mélasse fancy, tierce et quart	0.38	0.39	0.41	
Mélasse fancy, demi-quart	0.40	0.41	0.43	

Les prix s'entendent : 1ère colonne, pour territoire ouvert; 2e colonne, pour territoire combiné; 3e colonne, pour Montréal et ses environs.

SIROPS DE TABLE

Nous cotons:	
Quarts (700 livres) lb	0.03 1/2
1-2 quarts (350 livres) lb	0.03 1/2
1-4 quarts (175 livres) lb	0.03 1/2
Seaux de 38 1-2 lbs. le seau	1.80
Seaux de 25 lbs. le seau	1.80
Canistres 2 lbs., 2 oz. à la cse, cse	2.50
Canistres 5 lbs., 1 oz. à la cse, cse	2.85
Canistres 10 lbs., 1/2 oz. à la cse, cse	2.75
Canistres 20 lbs., 1/4 oz. à la cse, cse	2.70

GLUCOSE

Nous cotons aux 100 livres:	
En quarts	3.25
En demi-quarts	3.55
En barils (kegs)	3.70

THÉS

La demande quoique encore très satisfaisante est moins forte que la semaine dernière; on signale une meilleure demande pour les thés verts de Chine.

Les thés du Japon sont à la hausse et seront à prix très fermes, prétend-on, par suite d'une récolte peu abondante.

Les thés de Ceylan noirs et verts ainsi que les thés verts et noirs de l'Inde sont plus faibles. Bien que la production ait été de 60 millions de livres plus forte, les prix n'ont pas baissé en proportion de ce surplus de récolte.

VINAIGRE

Après les vinaigres au gallon, c'est au tour des vinaigres domestiques en cruches paillées de 4 gallons de baisser; on les cote 10c de moins par cruche, soit de \$1.10 à \$1.20; les manufacturiers continuent à se faire une guerre ruineuse.

Nous cotons, prix nets:	
Bollman, cruches paillées, 4 gall. imp. cruche	0.00 2.20
Domestique, triple, cruches paillées, 4 gal. imp. cruche	0.10 1.20
72 grains le gall.	0.10 0.12
88 grains le gall.	0.12 0.14
118 grains (proof) le gall	0.15 0.18

EPICES PURES, GRAINES ET SEL

Epices

Bonne demande courante pour les épices, en général; elle pourrait être sensiblement meilleure pour les poivres qui sont négligés.

Les poivres noirs et blancs sont plus faciles sur les marchés primaires. Le poivre rouge est très rare et très cher.

Nous cotons:	
Alspice, moulu lb	0.15 0.18
Anis " "	0.12 0.15
Canary Seed " "	0.05 0.06
Cannelle, moulu " "	0.20 0.24
Cannelle en mattes " "	0.18 0.22
Clous de girofle moulus " "	0.20 0.25
Clous de girofle entiers " "	0.20 0.30
Crème de tartre " "	0.23 0.32
Gingembre moulu " "	0.20 0.30
Gingembre en racine " "	0.20 0.24
Graine de lin non moulu " "	0.06 0.08
Graine de lin moulu " "	0.06 0.08
Graine de chanvre " "	0.05 0.06
Macis moulu " "	0.75 1.00
Mixed Spices moulues " "	0.18 0.22
Muscade " "	0.35 0.50
Muscade moulu " "	0.40 0.60
Piments (clous ronds) " "	0.10 0.12 1/2
Pimento (poivre Jamaïque) " "	0.08 0.10
Poivre blanc rond " "	0.21 0.24
Poivre blanc moulu " "	0.23 0.27
Poivre noir rond " "	0.15 0.16
Poivre noir moulu " "	0.16 0.20
Poivre de Cayenne pur " "	0.21 0.25
Whole Pickle spice " "	0.16 0.20

Sel fin, quart, 8 lbs.	2.95	3.05
Sel fin, quart, 5 lbs.	0.00	2.95
Sel fin, quart, 7 lbs.	2.80	2.85
Sel fin, quart, 10 lbs.	0.00	2.75
Sel fin, quart, 20 lbs.	0.00	2.75
Sel fin, 1-4 sac, 56 lbs.	0.00	0.40
Sel fin, sac, 2 cwts.	0.00	1.40

Sel fin en quart de 280 lbs.:	
Ordinary fine	0.00 1.80
Fine	0.00 2.05
Dairy	0.00 2.15
Cheese	0.00 2.45
Sel gros, sac	0.60 0.65

ORGE

Nous cotons:	
Orge mondé (pot) sac	0.00 2.15
Orge mondé (pot) baril	0.00 4.50
Orge mondé (pot) lb	0.00 0.03 1/2
Orge perlé (pearl) sac	0.00 3.50
Orge perlé (pearl) lb	0.00 0.04

LEGUMES SECS

Les lentilles qui faisaient pratiquement défaut sur place sont de nouveau en approvisionnement sur notre marché.

Nous cotons:	
Fèves de Lima de Cal. la lb.	0.07 0.07 1/2
Fèves blanches, Can. minot	2.00 2.10
Fèves blanches, Can. moins d'un sac lb	0.00 0.04
Fèves jaunes minot	2.00 2.10
Flageolets (haricots), sac de 220 lbs lb	0.00 0.10
Flageolets (haricots), moins d'un sac lb	0.00 0.12
Lentilles, par sac lb	0.00 0.06
Lentilles, moins d'un sac, lb	0.00 0.08
Pois verts No 1 la lb	0.04 0.05
Pois à soupe No 1, jaunes le minot	1.20 1.25

Pois à soupe No 1, jaunes, moins d'un minot lb	0.00 0.02 1/2
Blé-d'Inde à soupe, cassé, sac	2.50 2.60
Blé-d'Inde à soupe, cassé, lb	0.00 0.03
Pois fendus sac	2.70 2.75
Pois fendus, moins d'un sac, lb	0.00 0.03 1/2

FARINES ET PATES ALIMENTAIRES

Nous cotons:	
Farine patente hongroise, qt.	0.00 6.50
Farine patente hongroise, sac	0.00 3.20
Far. patente hongroise, 1/2 sac	0.00 1.65
Farine patente, 24 1/2 lb.	0.82 1/2 0.85
Farine patente 14 lbs.	0.47 1/2 0.50
Farine patente 7 lbs.	0.24 0.25
Farine straight rollers, qt.	0.00 5.60
Farine straight rollers, sac	0.00 2.70
Farine à pâtis. Océan qt.	0.00 6.10
Farine à pâtis. Océan, 1/2 qt.	0.00 3.25
Farine d'avoine granulée, sac	0.00 2.50
Far. d'avoine Standard, sac	0.00 2.50
Far. (ine d'avoine fine) sac	0.00 2.50
Farine d'avoine roulée, brl.	4.30 4.65
Farine d'avoine roulée, sac	2.00 2.20
Farine d'avoine roulée, pochette de 6 livres	0.23 0.27
Farine de sarrasin sac	0.00 2.50
Far. de blé-d'Inde jaune, sac	2.25 2.30
Far. de blé-d'Inde jaune, brl.	0.00 4.90
Banner Saxon et Quaker Oats, et Ogilvie, caisse	0.00 3.95
Dito, doz.	0.00 2.60
Cream of wheat cse	0.00 5.75
Cream of wheat doz.	0.00 2.00
Fécule de pommes de terre, pqts de 1 lb. doz.	0.00 1.35
Vermicelle, macaroni et spaghetti Canadiens.	
En vrac lb	0.04 0.06
En paquets de 1 lb.	0.06 0.06 1/2
Boîtes de 4 lbs. bte	0.17 1/2 0.20
Boîtes de 5 lbs. bte	0.20 0.22 1/2
Boîtes de 10 lbs. bte	0.40 0.45
Qualité extra fine.	
Boîtes de 4 lbs. (net)	0.38 0.40
Boîtes de 5 lbs.	0.00 0.32 1/2

Boîtes de 8 lbs. (net)	0.19	0.20
Boîtes de 1 ¹ / ₂ lbs.	0.00	0.65
Nouillettes aux oeufs:		
Paquets de 1-2 lb.	lb.	0.00 0.07
En vrac, cse de 10 lbs.	lb.	0.00 0.06
Vermicelle, macaroni, spaghetti, pâtes assorties: alphabet, chiffres, animaux, nouilles, coudes, importés en vrac		
	lb.	0.07 0.07½
En paquets de 1 lb.	lb.	0.07½ 0.11½
Taploca pearl, la lb.		0.05½ 0.06
Taploca seed	lb.	0.05½ 0.06
Taploca flake	lb.	0.07½ 0.08
Sagou	lb.	0.00 0.00

RIZ

Nous cotons:		
Riz importés.		
Riz Patna, sacs de 112 et 224 lbs., suivant qualité	lb.	0.04½ 0.05½
Riz Patna, sacs de 56 lbs., suivant qualité	lb.	0.04½ 0.05½
Riz Carolina		0.11 0.12
Riz moulu		0.04 0.06
Riz soufflé (puffed) caisse de 36 paquets de 2 pintes		0.00 2.90
Riz décortiqués au Canada:		
Qualité B, suivant quantité et emballage	100 lbs.	2.75 2.95
Qualité CC, suivant quantité et emballage	100 lbs.	2.65 2.85
Sparkle		0.00 4.25
India Bright (sac de 250 lbs.)		0.00 2.85
Lustre		0.00 2.95
Polished Patna		0.00 3.40
Pearl Patna		0.00 3.60
Mandarin Patna		0.00 3.85
Impérial Glacé Patna		0.00 4.10
Japan Glacé		0.00 3.85
Crystal Japan		0.00 4.10
Snow Japan		0.00 4.30
Ice Drops Japan		0.00 4.50
Java Onyx		6.30 6.50

FRUITS SECS

Les pruneaux, les raisins de Corinthe se vendent bien; les fruits évaporés de Californie tels que pêches, poires et abricots sont en très bonne demande; les raisins de Valence sont négligés.

Pas de changement de prix cette semaine.

Dattes et Figues

Dattes en vrac	lb.	0.05 0.05½
Dattes en pqts. de 1 lb.	lb.	0.00 0.00
Figues, Smyrne, bte carton, 16 oz, 30 s.	lb.	0.08 0.08½
Figues, Smyrne, bte 10 lbs., 4 cour.	lb.	0.07½ 0.09½
Figues, Smyrne, btes carrées, 12 oz., 4 cour.	lb.	0.06½ 0.07
Figues, Smyrne, bte 33 lbs., 6 cour.	lb.	0.00 0.00
Figues, Smyrne, bte bois 1 lb.	lb.	0.10 0.10½

Pruneaux

Pruneaux 30/40		0.09½ 0.10
Pruneaux 40/50		0.08½ 0.09
Pruneaux 50/60		0.07½ 0.08
Pruneaux 60/70		0.06½ 0.07
Pruneaux 70/80		0.06½ 0.06½
Pruneaux 80/90		0.05½ 0.06
Pruneaux 90/100		0.05½ 0.06

Raisins de Corinthe

Corinthe Amalias		0.06 0.06½
Corinthe Filiatras		0.06½ 0.06½
Corinthe Vostizzas		0.07½ 0.08½
Corinthe nettoyés		0.06 0.06½
Corinthe nettoyés, 50 pqts de 1 lb., à la boîte		0.07 0.07½
Corinthe nettoyés aux E.-U., paquet de 1 lb.		0.06½ 0.07

Raisins de Malaga

3 couronnes	bte	0.00 2.25
4 couronnes	bte	0.00 3.50
5 couronnes	bte	0.00 0.00

6 couronnes	bte	0.00 5.25
8 couronnes	bte	0.00 6.00
4 couronnes	½ bte	0.00 0.00
3 couronnes	½ bte	0.00 0.00
6 couronnes	½ bte	0.00 1.40
8 couronnes	½ bte	0.00 1.75
Epépinés, paq. 1 lb., fancy.		0.00 0.09
Loose Muscatels, cour. 22' lb.		0.08 0.08½

Raisins Sultana

Sultanas, 3 cour.	lb.	0.06½ 0.07
Sultanas, 4 cour.	lb.	0.07½ 0.08
Sultanas, fancy nettoyés, 3 cour.		0.09 0.10
Sult., nettoyés, pqt. de 1 lb.		0.08 0.08½

Raisins de Valence

Valence fine off Stalk (btes de 28 lbs.)		0.04½ 0.05
Valence Selected, btes de 28 lbs.		0.06 0.06½
Valence Layers, 4 cour., btes de 28 lbs.	lb.	0.06½ 0.06½

Raisins de Californie

Epépinés, paq. 1 lb., fancy.		0.08 0.09
Epépinés, paq. 1 lb., choix.		0.07½ 0.07½

Noix et Amandes

Amandes Tarragone		0.13 0.14
Amandes Valence écalées		0.32 0.35
Avelines		0.11 0.12½
Noix Grenoble Mayette		0.13 0.14½
Noix Marbot		0.12 0.13
Noix de Bordeaux écalées		0.28 0.30
Noix de Brésil		0.14½ 0.15½
Noix de coco râpées en seau, par 15 ou 20 lbs.	lb.	0.00 0.16
Noix de coco râpées en qrt., lb.		0.00 0.15
Noix Pécan polles, moyennes		0.18 0.19
Noix Pécan polles, Jumbo		0.22 0.23
Noix Pécan cassées		0.00 0.00
Peanuts rôties, Coon		0.09 0.10
Peanuts rôties, G.		0.09½ 0.11
Peanuts rôties, Sun		0.11 0.12
Peanuts rôties, Bon Ton		0.13 0.14
Peanuts non rôties, Coon		0.07½ 0.07½
Peanuts non rôties, G.		0.08 0.08½
Peanuts non rôties, Sun		0.00 0.09½
Peanuts non rôties, Bon Ton		0.00 0.11½
Peanuts françaises, rôties		0.07½ 0.08
Peanuts françaises, non rôties		0.06 0.06½

Fruits évaporés

Abricots, boîte 25 lbs.		0.00 0.15
Nectarines		0.09½ 0.11
Pêches, boîte 25 lbs.		0.09½ 0.10
Poires, boîte 25 lbs.		0.00 0.14
Pommes tranchées évaporées . . . btes de 50 lbs.		0.07½ 0.08
Pelures de fruits		
Citron		0.10 0.11
Orange		0.12 0.13
Citronnelle		0.14 0.15

CONSERVES ALIMENTAIRES

Conserves de Légumes

Très bonne demande; prix fermes.

Nous cotons:

		Per dos.	
		Groupe No 2	Groupe No 1
Asperges (Pointes), 2 lbs.		2.95	3.00
Asperges entières can, 2 lbs.		0.00	1.80
Betteraves tranchées, 3 lbs.		0.00	1.40
Blé-d'Inde 2 lbs.		0.85	0.87½
Blé-d'Inde en épis . . . bal.		0.00	4.75
Blé-d'Inde en épis . . . 3 lbs.		0.00	1.90
Catsup, bte 2 lbs. doz.		0.00	0.75
Champignons hôtel boîte		0.13	0.14
Champignons choix boîtes		0.16	0.17
Champignons, choix ext., bte		0.19	0.20
Choux de Bruxelles imp.		0.15	0.16
Choux-fleurs		0.00	1.65
Citrouilles 3 lbs.		0.85	1.00
Citrouilles gal.		2.75	3.00
Épinards 2 lbs.		1.40	1.45
Épinards 3 lbs.		2.00	2.05
Épinards gall.		5.25	5.30
Épinards imp. bte		0.11	0.12
Fèves Golden Wax 2 lbs.		0.00	0.85

Fèves Vertes 2 lbs.		0.00	0.85
Fèves de Lima 2 lbs.		1.25	1.30
Flageolets importés bte		0.13½	0.15
Haricots verts importés; bte		0.13	0.17
Macédoine de légumes, bte		0.10	0.16
Marinades en seau gall.		0.45	0.65
Petits pois imp., mt-fins, bte		0.12	0.12½
Petits pois imp. fins bte		0.14	0.15
Petits pois imp., ext. fins, bte		0.16	0.17
Petits pois imp., surfins, bte		0.17	0.18
Pois No 1, extra fins, sifted, 2 lbs.		1.35	1.60
Pois No 3, Early June, 2 lbs.		0.00	1.10
Pois No 4, Standard 2 lbs.		1.00	1.05
Succotash 2 lbs.		1.20	1.25
Tomates 1 gallon		0.00	3.00
Tomates 3 lbs.		0.85	0.90
Truffes, 1-8 boîte		5.00	5.40

Conserves de fruits

La demande est simplement bonne; elle est meilleure pour les conserves sous verre que pour celles sous ferblanc.

Nous cotons:

		Per dos.	
		Groupe No 2	Groupe No 1
Abricots de Californie, 2½ lbs.		0.00	3.50
Ananas coupés en dés 1½ lb.		0.00	1.40
Ananas entiers importés, 2½ lbs.		0.00	2.50
Ananas entiers importés, 1½ lb.		1.40	1.45
Ananas tranchés imp. 2 lbs.		0.00	2.00
Ananas entiers (emp. Can.) 3 lbs.		0.00	2.35
Ananas tranchés (emp. Can.) 2 lbs.		0.00	1.80
Ananas râpés (emp. Can.) 2 lbs.		0.00	2.00
Ananas râpés (emp. Can.) 2½ lbs.		2.40	2.45
Bluets Standard 2 lbs.		0.00	0.90
Bluets Standard gall.		0.00	4.00
Cerises blanches sans noyau, 2 lbs.		1.80	1.85
Cerises rouges avec noyau, 2 lbs.		0.00	1.50
Fraises sirop épais 2 lbs.		1.50	1.52½
Fraises (confitures)		1.35	2.20
Framboisés, heavy syrup, 2 lbs.		1.80	1.87½
Gadelles rouges, heavy syrup 2 lbs.		1.90	0.00
Gadelles noires, heavy syrup, 2 lbs.		1.90	0.00
Groselles, heavy syrup, 2 lbs.		1.80	1.85
Mûres, sirop épais 2 lbs.		0.00	1.60
Olivés, 1 gal. gal.		1.25	1.49½
Olivés, 2 gal. gal.		1.10	1.46½
Olivés, 5 gal. gal.		1.00	1.43
Pêches jaunes 2 lbs.		0.00	1.70
Pêches jaunes 2½ lbs.		2.50	2.55
Pêches blanches 2 lbs.		1.77½	1.80
Pêches blanches 2½ lbs.		2.50	2.55
Pêches blanches 3 lbs.		2.82½	2.85
Poires Flemish Beauty, 2 lbs.		0.00	1.55
Poires Flemish Beauty, 2½ lbs.		0.00	1.90
Poires (Bartlett) 2 lbs.		0.00	1.63
Poires (Bartlett) 3 lbs.		2.40	2.45
Poires Pie pelées gall.		4.00	4.05
Poires Pie, non pelées 3 lbs.		1.25	1.30
Poires Pie, non pelées gall.		3.50	3.55
Pommes 3 lbs.		0.95	1.00
Pommes Standard gall.		2.40	2.50
Prunes Damson, sirop épais, 2 lbs.		1.10	1.15
Prunes Lombard, sirop épais, 2 lbs.		0.00	1.00
Prunes Lombard, Standard, gallon		0.00	2.80
Prunes de Californie, 2½ lbs.		0.00	2.75
Prunes Greengage, sirop épais, 2 lbs.		0.00	1.60

Prunes Greengage Standard,	gallon	0.00	4.00
Rhubarbe Preserved, 2 lbs.		0.00	1.80
Rhubarbe Preserved, 3 lbs.		0.00	2.40
Rhubarbe	gall.	0.00	3.10

Conserves de viandes

La maison Wm Clark a avancé le prix de ses Ready Lunch Beef 1 lb qui se vendent maintenant de \$1.65 à \$1.70 la doz.

		Par doz.	
Dinde désossée	1 lb.	3.90	4.00
Lunch Ham	1 lb.	1.75	1.80
Lunch Ham	2 lbs.	3.10	3.20
Lunch Tongues	1 lb.	0.00	4.00
Lunch Tongues	2 lbs.	0.00	0.00
Lunch Tongues (Aylmer),	1½ lb.	0.00	0.00
Mince Meat, en seau . . .	lb.	0.07½	0.09
Mince Meat, en seau, imp. .		0.00	0.16
Poulet non désossé, bte 1 lb.		0.00	2.85
Poulet désossés	bte 1 lb.	3.90	4.00
Tongue Lunch	bte 1 lb.	0.00	0.00

Conserves de poissons

Demande bonne pour le homard, assez bonne pour les saumons, normale pour les autres poissons, sauf pour les sardines qui sont négligées.

Le prix le plus bas pour les homards en 1-2 boîtes plates est maintenant de \$2.25 la doz.; c'est une avance de 25c par doz.

Nous cotons:

Anchois à l'huile (suivant format)	doz.	1.60	4.50	
Caviar	1-8 lb. doz.	4.25	4.50	
Caviar	1-4 lb. doz.	7.75	8.00	
Caviar	1-2 lb. doz.	14.25	14.50	
Clams	1 lb. doz.	0.95	1.10	
Crevettes en saumure, boîtes	1 lb.	1.75	1.85	
Crevettes en saumure, boîtes	2 lbs.	0.00	3.00	
Crevettes sans saumure, 1 lb.		0.00	1.75	
1½ lb.		0.00	3.25	
Finnan Haddie	doz.	1.00	1.15	
Harengs frais, importés, doz.		1.10	1.20	
Harengs marinés, imp. "		1.20	1.30	
Harengs aux Tom. imp. "		1.45	1.60	
Harengs kippered, imp. "		1.55	1.60	
Harengs imp, bte de 100. bte		1.70	1.75	
Harengs Canadiens	doz.	0.95	1.00	
Homards, bte plate, 1 lb. "		3.90	4.50	
Homards, bte plate, 1-2 lb. "		2.25	2.60	
Homards, bte haute, 1 lb. "		3.60	4.25	
Hutres (solid meat), 5 oz. doz.		0.00	1.40	
Hutres (solid meat), 10 oz. doz.		0.00	2.35	
Royans aux truffes et aux achars	bte	0.17	0.18	
Sardines canadiennes	cse	3.50	4.00	
Sardines françaises, ½ btes, bte		0.15	0.31	
Sardines françaises, ½ btes, bte		0.22	0.50	
Sardines Norvège (½ bte) cse		7.50	11.00	
Sardines Norvège (½ bte) cse		17.00	18.00	
Sardines Portugaises (½ btes)	cse	9.00	12.00	
Sardines Portugaises (½ btes)	cse	15.00	16.00	
Saumon rose Cohoes, Fraser River, boîte plate "		0.00	1.50	
Saumon rouge (Sockeye):—				
Horse Shoe et Clover Leaf	boîte haute, 1 lb.	doz.	1.82½	1.85
Horse Shoe et Clover Leaf	boîte plate, 1 lb.	doz.	1.97½	2.00
Horse Shoe et Clover Leaf	boîte plate, 1-2 lb.	doz.	1.22½	1.25
Saumon rouge Sockeye (Rivers' Inlet), boîte haute, 1 lb. doz.		0.00	1.80	
Saumon rouge du printemps, bte haute, 1 lb.	doz.	0.00	1.60	

Saumon rouge du printemps,	1-2 lb.	doz.	0.95	1.00
Saumons Humpback, 1 lb. doz.			0.90	1.00

LARDS ET JAMBONS

Il ne se fait pas d'affaires en lards américains par suite des prix trop élevés
La demande est modérée pour les lards fumés et les jambons.

Les prix sont tenus fermes, sans changement.

Nous cotons:

		Lards Américains	
Lard Américain Monarch		31.50	
Lard Woodlawn 19/35 marc.		00.00	
		Viandes fumées	
Lard fumé, désossé	lb.	0.19½	0.20½
Lard fumé, non désossé	lb.	0.20	0.21
Jambons, 25 lbs. et au-dessus		0.16	0.17
Jambons, 18 à 25 lbs.		0.17½	0.18½
Jambons, 13 à 18 lbs.		0.18½	0.19½
Jambons, 10 à 12 lbs.		0.19	0.20
Jambons, désossés		0.18½	0.20

SAINDOUX

La demande est bonne pour les saindoux composés et pourrait être meilleure pour les saindoux purs.

Les prix sont sans changement, mais toujours fermes.

Nous cotons:

		Saindoux pur	
En seaux de 20 lbs.	le seau	3.40	3.50
En tinettes de 50 lbs.	lb.	0.16½	0.17½
Canistres de 10 lbs.	lb.	0.16½	0.18
Canistres de 5 lbs.	lb.	0.16½	0.18½
Canistres de 3 lbs.	lb.	0.17	0.18½

Saindoux composé

En seaux de 20 lbs.	lb.	2.60	2.73
Chaudières de 20 lbs.	lb.	2.35	2.63
Canistres de 10 lbs.	lb.	0.12½	0.13½
Canistres de 5 lbs.	lb.	0.12½	0.14
Canistres de 3 lbs.	lb.	0.13	0.14½
Tierces	lb.	0.12½	0.13½
Demi-quarts	lb.	0.13½	0.13½
Tinnettes, 60 lbs.	lb.	0.13½	0.13½
Tinnettes, 50 lbs.	lb.	0.00	0.12½

FROMAGES CANADIENS

Les fromages se vendent aux épiciers au prix de 12 à 12 1-2c. la livre pour les fromages nouveaux et de 15 à 16c pour ceux vieux d'un an ou plus.

FROMAGES IMPORTES

On cote le fromage de Gruyère:			
Fromage entier de 27 lbs. ou de 80 lbs., 27c. à 28c. la lb.			
En quantité moindre 30c. la lb.			
Le fromage de Roquefort se vend de 32c. à 35c. la livre et le limbourg de 19 à 20c. la lb.			
On cote encore:			
Gorgonzola	lb.	0.40	
Edam	lb.	0.35	

PRODUITS CHIMIQUES ET DROGUES

Nous cotons:			
Acide borique, bris de 336 lbs., lb.		0.10	
" " quantité moindre, lb.		0.12	
Alun, barils de 336 lbs.	lb.	0.01½	
Alun, barils de 112 lbs.	lb.	0.02	
Alun, quantité moindre	lb.	0.03	
Blanc de céruse, bris de 336 lbs. 100 lbs.		0.70	
Blanc de céruse, quantité moindre 2 lbs.		0.01	
Bois de campêche	lb.	0.02½	0.03
Borax en cristaux, bris de 336 lbs.	lb.	0.05	
Borax en cristaux, bris de 112 lbs. " " quantité moindre, lb.		0.05	0.06
Borax en poudre, bris 112 lbs. lb.		0.05	0.06
Boules à mites	lb.	0.00	0.00
Camomille	lb.	0.20	

Campêche (Extrait de):

Boîtes de 12 lbs.	lb.	0.07½	0.07½
" 24 lbs., pqt. de 1 lb. "		0.08	0.08½
" 24 lbs., pqt. de ½ lb. "		0.09	0.09½
" 24 lbs., pqt. de ¼ lb. "		0.11	0.11½
" 24 lbs., les 3 grands assorties		0.00	0.08½
Campêche (en oz.)	"	0.00	0.75

Carbonate d'ammoniaque, bls. 112 lbs.	4 lbs.	0.10	
Carbonate d'ammoniaque, quantité moindre	lb.	0.15	
Cire blanche pure	lb.	0.40	0.45
Couperose, bls 370 lbs.	lb.	0.01	
Couperose, quantité moindre, lb.		0.02	
Gélatine rouge en feuilles	lb.	0.60	
Gélatine blanche en feuilles	lb.	0.40	
Gomme arabique	lb.	0.18	
Houblon pressé	lb.	0.12½	0.15
Indigo de Madras	lb.	0.60	
Lessis commun	doz.	0.35	
Lessis commun	grosse	3.75	
Paraffine à usage com.	lb.	0.09	0.12
P raffine pour cierges	lb.	0.10	0.12
Plâtre à terre, sac 100 lbs. sac		0.70	
Résine blanche	lb.	0.03½	0.04½
Résine G, suivant quantité, lb.		0.02½	0.03
Salpêtre en cristaux, bls 112 lbs.	lb.	0.05	
Salpêtre en cristaux, quantité moindre	lb.	0.06	
Sel d'Epsom, sacs 224 lbs.	lb.	0.01½	
Sel d'Epsom, qté moindre	lb.	0.02	
Soda à pâte, 112 lbs.		0.00	2.00

Soda à laver:

Sacs 224 lbs., 100 lbs.		0.75	0.80
1-2 sacs 112 lbs., 100 lbs.		0.80	0.85
Quarts 336 lbs., 100 lbs.		0.85	0.90
Barils 112 lbs, baril		0.95	1.00
Soude caustique, drums 750 lbs. lb.		0.02½	
Soude caustique en morceaux, kegs 50 lbs.	keg	1.50	1.60
Soude caustique en morceaux, kegs 100 lbs.	keg	0.00	2.75
Soufre en bâtons, bris 336 lbs., lb.		0.01½	
Soufre en bâtons, qté moindre, lb.		0.03	
Soufre moulu, sacs 112 lbs.		1.65	1.70
Soufre moulu, qté moindre	lb.	0.03	

Tourteaux de lin moulu:

1 à 9 sacs	sac	0.00	2.00
10 à 19 sacs	sac	0.00	1.95
20 sacs et plus	sac	0.00	1.90
Vitriol, bris.		0.05½	0.06
Vitriol, quantité moindre	lb.	0.07	

BOUGIES ET CIERGES

Nous cotons:			
B Paraffine en vrac, boîte de 40 lbs:			
6 à la lb.	lb.	0.00	0.08
12 à la lb.	lb.	0.00	0.08½
B Paraffine, 6 à la lb.		0.08½	0.09
B Paraffine, 12 à la lb.		0.09	0.09½
B Stéarine, 14 oz. 6 et 12		0.00	0.13
B Stéarine, 16 oz. 6 et 18		0.14	0.15
Cierges approuvés	lb.	0.00	0.40
Cierges non approuvés	lb.	0.16	0.20

PLATS EN BOIS

Nous cotons:			
Ovales de ½ lb., crate		0.00	0.35
Ovales de 1 lb., crate		0.00	0.35
Ovales de 2 lbs., crate		0.00	0.45
Ovales de 3 lbs., crate		0.00	0.55
Ovales de 5 lbs., crate		0.00	0.65

CUVETTES EN BOIS

Nous cotons:			
Cuvette No 0, la doz.		10.50	
Cuvette No 1, la doz.		8.50	
Cuvette No 2, la doz.		7.00	
Cuvette No 3, la doz.		6.00	

TINETTES EN BOIS

Nous cotons:			
Tinnettes à beurre, 70 lbs., pièce		0.26	0.28
Tinnettes à beurre, 50 lbs., pièce		0.22	0.24

Tinettes en épinette, à beurre, 30 lbs., pièce	0.20	0.21
Tinettes en épinette blanche, 20 lbs., pièce	0.17	0.19
Tinettes à beurre, 10 lbs., pièce	0.13	0.15

EPINGLES A LINGE

Epingles ordinaires.		
Boîtes de 5 grosses	la bte	0.60
Epingles à ressort.		
Boîtes de 2 grosses	la bte	0.90

BALAIS

Nous cotons:		
Avec manches ordinaires.		
	La doz.	
4 cordes	5.25	6.00
3 cordes	4.00	4.40
2 cordes	3.40	3.75

Avec manches Bambou.		
4 cordes	4.25	5.50
A long manche	3.00	3.50
D'enfants, 3 cordes	0.00	2.00
D'enfants, 2 cordes	0.00	1.80
D'enfants, 1 corde	(manque)	
Manches de faubert (mop)	doz.	1.20

ALLUMETTES

Nous cotons:		
Telegraph, bte de 10 gr.	4.80	
Telephone, bte de 10 gr.	4.70	
Tiger, bte de 10 gr.	4.30 à 4.45	
Headlight, bte de 1 gr.	4.65	
King Edward, bte de 1-2 gr.	3.70	
Eagle, bte de 1 gr.	2.15	
Silent, bte de 1 gr.	2.50	
Silent, bte de 500	5.35	
Rising Star, bte de 1 gr.	6.15	

Pour quantité de 5 caisses assorties ou non, fret payé pour tous les points de la province de Québec.

Le prix de \$4.30 pour les allumettes "Tiger" ne s'applique qu'à la province de Québec seulement.

FICELLE ET CABLE DE COTON, ETC.

Le cable sisal dans toutes les grosseurs a été avancé de 1-4c par lb.

Nous cotons:		
Ficelle 4 brins	lb.	0.27 0.28
Ficelle 3 brins	lb.	0.23 0.24
Corde à linge en rouleau	lb.	0.00 0.22
Corde à linge, 30 pds	doz.	0.00 0.90
Corde à linge, 40 pds	doz.	0.00 1.10
Corde à linge, 50 pds	doz.	0.00 1.40
Corde à linge, 60 pds	doz.	0.00 1.65
Coton à chandelle	lb.	0.00 0.30
Câbre Sisal, 7-16 et plus		0.00 0.10
Câble Sisal, 3-8		0.00 0.10½
Câble Sisal, 5-16		0.00 0.11
Câble Sisal, 1-4		0.00 0.11
Câble Sisal, 3-16		0.00 0.11½

PAPIER D'EMBALLAGE

On vend le papier Manille à 4 cents la livre et le papier brun ou gris 3c. la lb.

MECHES, BRULEURS ET VERRES DE LAMPES

Nous cotons:		
Mèches No 2	lb.	0.20
Mèches No 1	lb.	0.15
Mèches No 0	lb.	0.12
Brûleurs No 2	doz.	0.85
Brûleurs No 1	doz.	0.65
Brûleurs No 0	doz.	0.65
Brûleurs, dessus verre, (A)	doz.	1.65
Brûleurs, dessus verre, (B)	doz.	1.90
Cheminées (first), No 2	doz.	0.60
Cheminées (first), No 1	doz.	0.44
Cheminées (first), No 0	doz.	0.41
Cheminées (climax), No 2	doz.	0.62
Cheminées (climax), No 1	doz.	0.46
Cheminées (climax), No 0	doz.	0.43

SAVON DE CASTILLE

Le savon de Marseille (ou Castille) se vend: le blanc de 8c. à 8-1-2c. lb., poids net, et le marbré rouge de 8c. à 9c.

GRAISSE A ROUES

On cote:		
Gras Imperial, en lots de grosse	doz.	0.52½
Caisse de 4 doz.	doz.	0.55
Quantité moindre	doz.	0.60

Gras au mica.		
Boîtes de 1 lb. (par 3 doz.)	doz.	0.95
Quantité moindre	doz.	1.00
Boîtes de 3 lbs. (par 2 doz.)	doz.	2.50
Quantité moindre	doz.	2.60

HUILE D'OLIVE

Nous cotons l'huile de Loubon:		
Pintes	0.00	2.90
Chopines	0.00	1.40
1-2 chopines	0.00	0.75

HUILE DE CASTOR

Nous cotons:		
	Grosse.	Doz.
Bouteilles de 1 oz.	\$3.60	\$0.35
Bouteilles de 2 oz.	5.00	0.45
Bouteilles de 3 oz.	6.00	0.55
Bouteilles de 4 oz.	7.25	0.65
Bouteilles de 1-2 chopine.	11.50	1.10
Bouteilles de 1 chopine	17.50	1.60
Bouteilles de 1 pinte	28.00	2.50
Estagnon de 40 lbs.	0.09	0.10
Quart, lb.	0.00	0.10½
Moins d'un quart, gall.	0.00	1.14

HUILE DE FOIE DE MORUE

Nous cotons l'huile de foie de morue de Terre-Neuve, de \$1.40 à \$1.60 le gallon, suivant quantité et l'huile de foie de morue de Norvège, de \$1.90 à \$2.25.

HUILE DE COTON

Nous la cotons:		
Au baril	gal.	1.10
Moins d'un baril	gal.	1.25

VASELINE

Nous cotons:		
No 1, la grosse.	\$ 6.72, esc.	5 p.c.
No 2, la grosse.	14.40, esc.	5 p.c.
No 1, la doz.	0.60 net.	
No 2, la doz.	1.25 net.	

HUILE DE PETROLE

Nous cotons:		
Pratt's Astral Oil	le gal.	0.19½
Standard Acme	le gal.	0.17
Silver Star	le gal.	0.15½

GRAINS ET FARINES

Marché de Chicago

Mercredi, vers la clôture du marché, les prix de l'option de mai subirent une avance marquée; plus de 1c par boisseau y fut ajouté pendant la dernière demi-heure, ce qui porte l'avance nette pendant la journée à 2½c à 2¼c. Cette hausse est le résultat de ce qu'une maison qui a des contrats pour le mois de mai détient 3,000,000 de boisseaux, tandis que les baissiers et les éleveurs ne peuvent fournir, si les estimations sont exactes, que 3,500,000 à 4,000,000 de boisseaux.

Le blé d'Inde était en gain e ½c à ¾c à 1c.

	Jul.	Sept.
Blé.	99½	97½
Blé d'Inde.	60½	60½
Avoine.	38½	37½

Marché de Montréal

Le marché des grains est tranquille au point de vue des affaires; la baisse sensible du blé rend les acheteurs très hésitants. L'avoine a baissé dans des proportions plus modestes, le marché est peu ferme et les ventes peu actives. Les autres grains sont plutôt à cote nominale par suite de l'absence de transactions.

La demande pour les farines de blé est

tranquille; la baisse des prix du blé rend les acheteurs hésitants; la meunerie qui a acheté ses blés avant la baisse maintient naturellement ses prix tant qu'elle le peut.

En issues de blé, il y a eu quelques ventes pour l'exportation; la demande locale est tranquille et les prix sont sans changement.

En farines d'avoine roulée, il se fait peu d'affaires en raison de l'approche de la saison chaude. Les prix ne changent pas

Grains

Blé du Nord No 1	0.95	0.96
Blé du Nord No 2	0.93	0.94
Blé du Nord No 3	0.91	0.92
Blé du Nord feed	0.80	0.82
Avoine Man. No 2	0.37	0.37½
Avoine Man. No 3	0.36	0.36½
Avoine Ont. et Québec No 2	0.36½	0.37
Avoine Ont. et Québec No 3	0.35½	0.36
Avoine Ont. et Québec No 4	0.34½	0.35
Orge à moulée	0.50	0.51
Pois No 2, ordinaires	0.80	0.82
Sarrasin (48 lbs.)	0.00	0.54
Seigne	0.00	0.00
Blé d'Inde (suivant qualité)	0.66	0.67

Farines

Patentes du printemps, premières	2 sacs	0.00	5.60
Patentes du printemps, secondes	2 sacs	0.00	5.10
Patentes d'hiver	2 sacs	5.40	5.50
Straight rollers	baril	5.00	5.10
Straight rollers	sac	2.35	2.45
Forte à boulanger	2 sacs	0.00	5.10
Farine de blé d'Inde	2 sacs	0.00	3.25
Farine à pâtisserie	sac	0.00	2.50

Farine d'avoine

Avoine roulée	sac 90 lbs.	0.00	2.00
Avoine roulée	baril	0.00	4.30

Issues de blé en sacs

Son Manitoba, au char, ton	00.00	19.00
Grû Manitoba, au char, ton	21.00	22.00
Middlings Manitoba, au char, ton	00.00	24.00
Son d'Ontario, au char, ton	20.00	20.50
Middlings d'Ontario, au char, ton	22.00	23.00
Moulée au char	26.00	28.00

FROMAGE

Marché anglais

MM. Marples, Jones & Co. nous écrivent de Liverpool à la date du 13 mai 1910:

Il n'y a à peu près aucun changement à signaler dans la demande depuis la semaine dernière, bien que les prix soient de nouveau un peu plus faciles, ce à quoi il fallait s'attendre à cette époque de l'année. Toutefois il y a sur le marché beaucoup de fromage de fabrication domestique; mais naturellement sa qualité est encore médiocre, cependant son prix est commode et ce fromage est l'objet d'une demande assez active

Nous cotons:

Canadien, haut choix, blanc	.60/0 à 62/0
Canadien, haut choix, coloré	.58/ à 59/0
Nouvelle-Zélande, blanc, haut choix (ex-Londres)	.58/0 à 59/0
Nouvelle-Zélande, coloré, haut choix (ex-Londres)	.56/0 à 57/0

MM. Mills & Sparrow nous écrivent de Londres, à la date du 13 mai 1910:

Les affaires en fromage du Canada et de la Nouvelle-Zélande ont été plutôt calmes et les prix ont été baissés pour convenir aux spéculateurs. Cette baisse a été forte et il n'est pas douteux qu'au prix actuels la demande s'améliorera con-

sidérablement, ce qui empêchera les prix de baisser encore.

Nouvelle Zélande, blanc . . . 56/0 à 57/0
Nouvelle-Zélande, coloré . . . 56/0 à 57/0
Canada, blanc 61/0 à 63/0
Canada, coloré 59/0 à 61/0

Marchés d'Ontario

Campbellford, 17 mai.—Offert 840 boîtes. Vendu 775 boîtes à 10 7-16c.

Peterborough, 18 mai.—Offert et vendu 1,546 boîtes à 10 11-16c.

Woodstock, 18 mai.—Offert 630 boîtes blanc et 480 boîtes coloré. Ventes à 10 1-2c et 10 5-8c.

Tweed, 18 mai.—Offert et vendu 370 boîtes blanc à 10 3-4c.

Madoc, 18 mai.—Offert 735 boîtes. Vendu 340 boîtes à 10 15-16c et 150 à 10 7-8c.

Brockville, 19 mai.—Offert 1195 boîtes blanc et 1720 coloré. Vendu le tout à 11 1-4c.

Belleville, 19 mai.—Offert 1950 boîtes blanc. Vendu 985 boîtes à 10 15-16c et 565 à 17 7-8c.

Kingston, 19 mai.—Offert 982 boîtes blanc et 332 coloré. Vendu 260 boîtes à 10 1-8c et 472 à 10 13-16c.

Winchester, 19 mai.—Offert 461 boîtes blanc et 267 coloré. Vendu presque tout le coloré à 11 1-16c.

Cornwall, 20 mai.—Offert et vendu 951 boîtes blanc et 433 coloré à 11 1-16c.

Iroquois, 20 mai.—Offert et vendu 30 boîtes blanc et 515 coloré à 11c.

London, 21 mai.—Offert 130 boîtes blanc et 1140 coloré. Vendu 390 boîtes à 11c.

Picton, 21 mai.—Offert en vendu 1715 boîtes coloré à 11 1-16c.

Napanee, 21.—Offert 942 boîtes blanc et 750 coloré. Vendu deux lots de coloré à 11 3-16c et 400 boîtes à 11 1-8c.

Madoc, 25 mai.—Offert 705 boîtes. Pas de vente.

Woodstock, 25 mai.—Offert 400 boîtes blanc et 743 coloré. Vendu la plus grande partie à 10 3-4c et 10 7-16c.

Marchés de Québec

Cowansville, 21 mai.—Offert et vendu, 52 boîtes à 11c.

St-Hyacinthe, 21 mai.—Vendu 119 boîtes à 11c.

Farnham, 23 mai.—Offert et vendu, 30 boîtes à 11c.

Marché de Montréal

Le marché est soutenu aux prix de 11 à 11½c. Les exportateurs ont quelques ordres et, comme la production tend à augmenter d'une façon assez générale, on s'attend à ce que nos exportations atteignent bientôt comme quantités celles de l'an dernier.

Les exportations pour la semaine finissant le 21 mai ont été les suivantes :

1910—22,293 boîtes.

1909—24,973 boîtes.

1908—20,706 boîtes.

Du 1er mai au 21 mai elles ont été comme suit, en :

1910—60,592 boîtes.

1909—66,384 boîtes.

1908—70,147 boîtes.

BEURRE

Marché anglais

MM. Marples, Jones & Co. nous écrivent de Liverpool, à la date du 13 mai 1910 :

Les prix ont baissé de plusieurs shillings pendant la semaine; à l'ouverture du marché, la cote du beurre danois était plus basse de 4 kroner. Les affaires ont été quelque peu limitées, et les arrivages n'ont pas été entièrement vendus. On s'attend à une baisse générale des prix.

Nous cotons:

Ladies des Etats (manque)
Renovated, choix (manque)
Irlande, crèmerie, choix . . . 106/0 à 108/0
Canada, crèmerie, choix . . . (manque)
Australie, haut choix . . . 104/0 à 106/0
Nouv. Zélande, haut choix . 106/0 à 108/0
Sibérie, crèmerie, haut
choix 104/0 à 106/0
Argentine, haut choix . . . 104/0 à 106/0
Danols, crèmerie, choix et
haut choix, en barils . . 111/0 à 115/0

MM Mills & Sparrow nous écrivent de Londres à la date du 13 mai 1910 :

Dans le nord de l'Angleterre, les affaires en beurre danois ont été très calmes et les prix ont été réduits de 4 kroner.

Les arrivages de beurre de Sibérie, cette semaine, consistent en 6,000 fûts; mais la demande a été très lente, et il reste du beurre invendu.

Les affaires en beurre français augmentent, les acheteurs étant attirés par la saveur fraîche et fine que l'on remarque dans les meilleures qualités.

Cette semaine, les arrivages de beurre d'Australie sont faibles relativement à ceux de la semaine précédente. Ils consistent en 20,000 boîtes. Malheureusement la qualité est plutôt médiocre et quelques marques seulement correspondent au type de haut choix; tout le beurre répondant à ce type se vend bien, tandis que les seconds sont difficiles à écouler.

Du beurre est arrivé de Nouvelle-Zélande, cette semaine; sa qualité est satisfaisante. La demande a été bonne, et ce beurre a été presque complètement vendu.

Le beurre arrivé cette semaine de l'Argentine s'est vendu lentement, et il a fallu accepter des prix beaucoup plus bas afin d'intéresser les acheteurs à ces marchandises.

Nous cotons:

Danemark 113/ à 114/0
France, haut choix . . . 116/0 à 122/0
Nouvelle-Galles du Sud, haut
choix, salé et sans sel . 102/0 à 104/0
Nouvelle-Galles du Sud,
salé et sans sel, choix . 98/0 à 100/0
Queensland, haut choix,
salé et sans sel . . 100/0, 102/0 à 104/0
Queensland, choix, salé et
sans sel 96/ à 98/0
Sibérie, haut choix . . . 102/0 à 104/0
Sibérie, choix 98/0 à 100/0
Nouvelle-Zélande, haut
choix 106/0 à 108/0
Nouvelle Zélande, seconds . 102/0 à 104/0
Nouvelle-Zélande remalaxé . 90/ à 94/0
Victoria, haut choix, salé et
sans sel 102/0 à 104/0
Victoria, choix, salé et sans
sel 98/0 à 100/0

Marchés de Québec

Cowansville, 21 mai.—Offert 733 boîtes. Vendu 303 boîtes à 23 1-4c.

St-Hyacinthe, 21 mai. Vendu 650 boîtes à 23 3-4c.

Farnham, 23 mai.—Offert et vendu, 405 boîtes à 23 1-2c.

Marché de Montréal

Le prix du beurre a monté un peu samedi dernier et les avis des intéressés sont très partagés quant à l'avenir immédiat des prix. Nous nous garderons bien de faire aucune prédiction à ce sujet, car la spéculation pousse parfois les prix dans le sens opposé à celui qui devrait exister.

Actuellement on paie 23c. aux producteurs et on demande au détail de 24 1-2 à 25c. pour les beurres de crèmeries.

Les beurres de ferme se vendent de 21 à 22c la lb.

OEUFS

Marché anglais

MM. Marples, Jones & Co. nous écrivent de Liverpool, à la date du 13 mai 1910 :

Les prix sont soutenus.

Nous cotons:

Oeufs d'Irlande 6/8 à 7/6
Oeufs du Continent 6/0 à 7/6

Marché de Montréal

Bonne demande et expéditions très satisfaisantes de la campagne; les prix ont plutôt une tendance à la baisse. On vend en lot de caisse, à la doz.: oeufs choisis, 23c; oeufs No 1, de 20 1-2 à 21c. et oeufs No 2, 19c.

LEGUMES

Le marché est tranquille

Asperges la doz	0.00	2.50
Aubergines la doz	0.00	2.50
Betteraves le sac	0.00	0.60
Betteraves nouvelles . doz.	0.00	1.60
Carottes	0.00	0.75
Carottes nouvelles, la doz.	0.00	1.25
Céleri crate	0.00	3.00
Céleri de Californie, le crate	2.75	3.00
Céleri de Floride . le crate	3.00	3.25
Champignons lb.	0.65	0.75
Choux Américains . le qrt	0.00	2.50
Choux de Bruxelles .	manquent	
Choux nouveaux . le crate	0.00	2.50
Choux-fleurs français, doz	0.00	6.00
Concombres . . . le panier	0.00	2.50
Cresson doz. paquet	0.00	0.30
Epinards le qrt	0.00	2.00
Echalottes . . . la doz. pqt.	0.30	0.40
Fèves vertes et jaunes, le panier	3.00	3.50
Navets nouveaux doz.	0.00	1.00
Navets de Québec, . le sac	0.00	0.70
Oignons blancs lb.	0.00	0.03
Oignons des Bermudes, le crate	0.00	2.25
Oignons égyptiens, 100 lbs	0.00	2.50
Panais le sac	0.75	1.00
Patates (au détail), lesac 90 lbs	0.50	0.55
Patates (en gros), le sac 90 lbs.	0.40	0.50
Patates sucrées . le panier	0.00	0.70
Persil doz de paquets	0.00	0.50
Piment le crate	0.00	4.00
Poireaux la doz pqt.	0.00	1.00
Radis la doz, pqt.	0.25	0.35
Rai fort la lb.	0.00	0.15
Rhubarbe la doz. pqt.	0.00	0.25
Salade de Montréal, frisée, doz.	0.40	0.60
Salade de Montréal, pommée, doz.	0.00	1.00
Salade de Boston . . . doz.	0.00	1.25
Salsifis la doz. de pqt.	0.00	1.50
Tomates de Floride, le crate	3.25	3.50
Tomates de Bahama, le crate	manquent	
Tomates de Cuba . . . bte	2.25	3.00
Topinambours . . le quart	0.00	3.50

FRUITS VERTS

La demande est calme. Il y a en ce moment une grande quantité de citrons et de bananes sur le marché.

Atocas le qrt.	5.50	6.00
Ananas cse.	3.50	4.25
Bananes, régime (en crate)	1.40	2.25
Citrons Messine (300s.), bte	2.75	3.00
Cocos, sac 150 lbs.	3.75	4.00
Fraises le casseau	0.14	0.18
Kumquats . . . le casseau	0.00	0.20
Limons la boîte	0.00	1.00
Mandarines . . . la bte	3.00	4.00
Oranges Navel . . . bte	3.50	4.00
Oranges de Porto Rico, . bte	manquent	
Oranges de Valence 420 . . .	0.00	5.50
Oranges Valence 714, . bte.	0.00	6.25

**Oranges, Citrons, Bananes,
Fraises, Légumes verts et
Noix de toutes sortes.**

PATATES "GREEN MOUNTAINS"

Les ordres par lettre ou téléphone recevront une attention toute spéciale.

The A. P. de Samber Import Co.,
Fruits et Légumes en Gros

8, CRAIG OUEST, -- MONTREAL, QUE.
Téléphone à longue distance Main 5129

PRIX LES PLUS BAS

Oranges Valence 1064	bte	0 00	7.75
Oranges Valence 1120	bte	0.00	7.00
Oranges Valence 1500	bte	0.00	9.00
Oranges Valence 600	bte	0.00	3.00
Oranges Sorente—			
Caisse, 200		2.75	3.25
Caisse, 300		0.00	3.50
Caisse, 100 (½ boîtes)		0.00	2.00
Caisse, 150		0.00	2.00
Caisse, 80		0.00	1.75
Caisse, 64		0.00	1.25
Pamplemousses de Floride;			
	bte	0.00	5.00
Pamplemousses de Cuba,	bte	4.00	5.00
Pommes	le quart	5.00	7.50
Raisin Hamburg	manque		
Raisin Malaga	manque		

POMMES

MM. J. C. Houghton & Co. nous écrivent de Liverpool, à la date du 12 mai 1910:

L'offre a été limitée à de petites quantités de pommes d'Australie, qui se sont bien vendues. Le marché est sur le point de recevoir de fortes quantités de pommes de Tasmanie.

PRIX A L'ENCAN

Vendredi 6 Mai	Lundi 9 Mai	Mercredi 11 Mai
s. d. s. d.	s. d. s. d.	s. d. s. d.

Amérique	baril				
Baldwin	"	23 0	28 0		
Russett	"	23 6	28 0		
Sud de l'Aus-					
tralie	"	80	96	90	120
Tasmanie	bte			90	113

FOIN PRESSE ET FOURRAGES
Marché de Montréal

Le marché est tranquille avec prix soutenus. Il s'est fait quelques transactions à l'exportation, où l'on a obtenu des prix assez favorables.



La demande pour les FLY PADS de Wilson augmente rapidement chaque saison, et le profit que font les détaillants sur cet article est très fort.

Nous cotons à la tonne, en lot de char sur rails, à Montréal:

Foin pressé, No 1	14.50	15.00
Foin pressé, No 2, extra	13.50	14.00
Foin pressé, No 2, ord.	12.50	13.00
Foin mélangé de trèfle	11.50	12.00
Trèfle pur	11.00	11.50
Paille d'avoine	4.50	5.00

PEAUX VERTES

La demande est bonne, mais il se fait peu d'affaires. Les peaux d'agneau et les peaux de mouton sont plus chères; les premières sont cotées 20c et les dernières \$1.40.

Les commerçants de Montréal paient aux bouchers: Boeuf de la ville No 1, 13c.; No 2, 12c.; No 3, 11c.; boeuf de la

Au Commerce

Nous travaillons en dehors des heures régulières pour exécuter nos commandes de "Fèves au Lard." Nos ventes augmentent journellement et nous recevons continuellement des ordres de renouvellement. Nous attribuons l'augmentation de nos affaires non seulement à la publicité, mais à la qualité de nos marchandises et à leurs bas prix.

"Insistez sur la Marque
KITCHENER"

En boîtes sanitaires de 1, 2 et 3 livres, Simples ou à la Sauce Tomates. Nous empaquetons aussi des lignes complètes de Fruits et de Légumes.

Ecrivez-nous directement pour les prix.

THE OSHAWA CANNING CO.,
LIMITED

OSHAWA, - - - ONT.

campagne, No 1, 12c.; No 2, 11c.; No 3, 10c.; boeuf non inspecté, 10c. Veau de la ville, No 1, 16c.; No 2, 15c.; veau de la campagne, No 1, 16c.; No 2, 14c.; agneau, petites peaux, 20c.; mouton, \$1.40; cheval, \$2.50.

ARTICLES

DE 11ère COMMUNION

**LIVRES DE PRIÈRES
en nouvelles reliures**

CHAPELETS AVEC ÉTUIS

**IMAGES, MÉDAILLES,
MÉDAILLONS**

BRASSARDS et INSIGNES.

La CIE J. B. ROLLAND & FILS,
8 à 14, rue St-Vincent,
MONTREAL.

"LA FAVORITE"

La Mine par excellence pour les peaux. Elle donne un lustre permanent, Ne tache pas les mains.

CEIRAGE COON

La meilleure combinaison de cirage à chaussures, conserve le cuir et lui donne un lustre parfait.

PROTECTORINE

La meilleure graisse pour harnais, assouplit et conserve le cuir en le mettant à l'épreuve de l'eau.

Vernis "UNCLE SAM"
Donne à la chaussure un brillant étincelant et durable.

Ces produits sont en vente chez tous les Epiciers en gros. S'adresser au besoin à

Uncle Sam Dressing Co. Lanoraie, P.Q.

Représentants à Québec: BOIVIN & CRENIER
63 RUE DALHOUSIE

**PURITY, MEDALLION,
THREE STARS,**

Trois Marques de
Farine sur lesquelles
on peut compter.

Western Canada Flour Mills Co., Limited

TORONTO. MONTREAL. ST-JOHN, N. B. WINNIPEG. BRANDON.



COLD STORAGE

Circulation d'air froid et sec, Ventilation parfaite, Température appropriée à la nature des produits à conserver.

Conservation, d'après les méthodes scientifiques les plus approuvées, de

Beurre, Fromage, Œufs, Fruits.

Coin des rues des Sœurs Grises et William, Montréal.

O. M. GOULD, GÉRANT.



LAQUE POUR LE MÉNAGE.

LACQUERET
HOUSEHOLD LACQUER

L'Embellisseur de la Maison

est un article qui se vend facilement, parce qu'il a de nombreux usages dans le ménage. Il agit comme par magie pour embellir et préserver les vieux meubles et les boiseries ternies. C'est un produit en faveur auprès de la ménagère soigneuse.

Voici quelques-unes de ses particularités :

Il durcit en séchant pendant une nuit et reste dur. Ses couleurs ne passent pas. N'importe qui peut l'appliquer. Parfaitement sapitaire. Durée remarquable. Obtenez la clientèle des femmes en leur recommandant

LACQUERET.

INTERNATIONAL VARNISH CO. LIMITED
Manufacture Canadienne de Standard Varnish Works
TORONTO et WINNIPEG
New-York, Chicago, Londres, Berlin, Bruxelles.

LES

TOLES CANADA GALVANISÉES

de la marque "Dominion Crown" sont de la fabrication la plus ancienne et la meilleure sur le marché.
Demandez-les à votre Marchand de Gros et n'acceptez pas de substitution.

A. C. LESLIE & CO.
LIMITED
MONTREAL.

Courroies Spéciales

Nos courroies sont recouvertes de de notre Ciment Imperméable et peuvent être exposées au froid ou à la chaleur sans danger de les gâter.



D. R. McLaren, Limited
Montréal, 809 rue Craig Ouest.
Québec, 21 rue St-Pierre.

GENUINE OAK

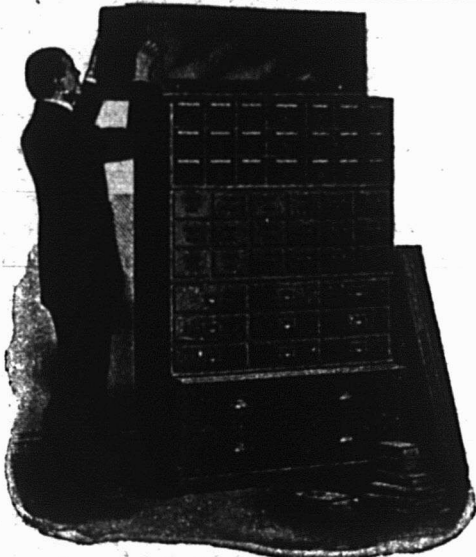

.....

Spécialité de Mobilier et Accessoires pour Bureaux.

PUPITRES (DESKS) de tout genre pour bureaux d'affaires.
CLASSEURS (FILING CABINETS) en bois et en acier.
TABLES ET CHAISES pour Bureaux de Direction.
BANCS ET SIÈGES pour Eglises, Maisons d'Education, Théâtres et Salles de Réunion.

CORRESPONDANCE SOLLICITÉE.

Canada Office Furniture Co., Limited
221, RUE ST-JACQUES, MONTREAL.

.....

AFFICHAGE Plus de 2,500,000 Consommateurs voient tous les jours les Affiches Canadiennes.

Etes-vous bien représenté devant ces acheteurs ?
Ceux-ci ont-ils une idée claire de ce que sont vos marchandises ?
Connaissent-ils vos marques et les spécifient-ils ?

LA CANADIAN POSTER CO., H. A. WILLIAMS, Gérant,
Edifice Power, - - Montréal.

Tiendra vos marchandises devant les yeux du public, partout au Canada, a un prix que vous trouverez tout a fait économique.

ECRIVEZ AUJOURD'HUI, nous vous donnerons nos **IDÉES** et nos **PRIX.**

Ferronnerie, Quincaillerie, Peintures, Matériaux de Construction, Etc.

Revue des Marchés

FERRONNERIE

Les affaires sont toujours très bonnes et portent principalement sur les instruments agricoles et les matériaux de construction. La demande est bonne également pour les glacières, les sorbetières, les hamacs, les sièges de jardin, les outils de jardinage, etc.

Les paiements, quoique un peu meilleurs, laissent toujours à désirer. Il est probable qu'il en sera ainsi jusqu'aux premiers jours de juin, alors que les exportations de fromage seront bien en train. Les prix sont fermes en général. Dans le commerce des métaux, les affaires sont excellentes. Les prix des métaux sont plus fermes en général.

Les seuls changements de prix à noter, depuis notre dernière revue, concernent le plomb et l'huile de lin

PLOMBERIE

Tuyaux de plomb

L'escompte est de 25 pour cent.

Les prix sont de 7c. pour tuyaux en plomb et de 8c. pour tuyaux de plomb composition.

Tuyaux de renvoi en fonte et accessoires
Prix fermes.

Les escomptes sur les prix de la liste sont: tuyaux légers 60 et 10 p. c.; tuyaux moyens et extra-forts 70 p. c. et accessoires légers, moyens et extra-forts 70 pour cent.

Tuyaux en fer

Tuyaux noirs:

Nous cotons, prix de la liste:

1-4	100 pieds	5.50
3-8	"	5.50
1-2	"	8.50
1	"	16.50
3-4	"	11.50
11-4	"	22.50
11-2	"	27.00
2	"	36.00

Nous cotons net:

21-2	"	16.30
3	"	21.54
31-2	"	27.07
4	"	30.80

Tuyaux galvanisés.

Nous cotons, prix de la liste:

1-4	100 pieds	5.50
3-8	"	5.50
1-2	"	8.50
3-4	"	11.50
1	"	16.50
11-4	"	22.50
11-2	"	27.50
2	"	36.00

Nous cotons net:

21-2	"	22.20
3	"	29.19
31-2	"	30.70
4	"	41.75

Les escomptes sont les suivants:

Tuyaux noirs: 1-4 pouce, 63 p. c.; 3-8 pouce, 59 p. c.; 1-2 pouce, 69 p. c.; 3-4 pouce à 2 pouces, 71 1-2 p. c.

Tuyaux galvanisés: 1-4 pouce, 48 p. c.; 3-8 pouce, 44 p. c.; 1-2 pouce, 59 p. c.; 3-4 à 2 pouces, 61 1-2 p. c.

Tuyaux en acier

2	pouces	100 pieds	8.50
2 1/2	pouces	"	10.50
3	pouces	"	12.00
3 1/2	pouces	"	15.00
4	pouces	"	19.25

Fer-blanc

Prix fermes.

Nous cotons:

Au Charbon—Allaways ou égal

1c, 14 x 20, base . . . bte 4.40 4.50

Fer-blanc en feuilles

X. Extra par X et par cas. 0.75 1.00 suivant qualité.

(Caisse de 112 feuilles, 108 lbs. net)

Au Coke—Lydbrook ou égal

1C, 14 x 20, base . . . bte 4.10 4.25

(Caisse de 112 feuilles, 108 lbs. net).

Au Charbon—Terne-Dean ou égal

1C, 20 x 28 bte 7.00 7.25

(Caisse de 112 feuilles, 216 lbs. net).

Feuilles Fer-blanc pour Bouilloires

(Caisse de 560 lbs.)

XX, 14 x 60, gauge 28 . lb. 0.07 0.07 1/2

Feuilles étamées

72 x 30 gauge 23	les 100 lbs.	7.75	8.00
72 x 30 gauge 26	les 100 lbs.	8.25	8.50
72 x 30 gauge 28	les 100 lbs.	8.75	9.00

Tôle Canada

Prix fermes.

Nous cotons: 52 feuilles demi-poli, \$2.40; 60 feuilles, \$2.45 et 75 feuilles \$2.50.

Tôle noire

Prix fermes.

Nous cotons: 20 à 24 gauge, \$2.20; 26 gauge, \$2.25; 28 gauge, \$2.50.

Tôles galvanisées

Nous sottons à la caisse:

	"Gorbals Best Best"	Queens Comet	Fleur de Lys
28 G	4.20	3.95	4.20
26 G	3.45	3.50	3.75
22 à 24 G	3.50	3.45	3.70
16-20	3.25	3.20	3.45

Apollo

10 1/2 oz=28 Anglais	4.10
28 G.=26 Anglais	3.85
26 G.	4.35
24 G.	3.60
22 G.	3.60
16 à 20 G.	3.45

Moins d'une caisse, 25c. de plus par 100 livres.

28 G. Américain équivaut à 26 G. Anglais.

Les petites tôles sont également très fermes.

Petite tôle 18 x 24	52 files	4.45
Petite tôle 18 x 24	60 files	4.70

Plaques d'acier

Prix fermes.

1-8 pouce	100 livres	2.65
3-16 pouce	"	2.55

Zinc en feuilles

Nous cotons: \$6.75 à \$7.00 les 100 lbs.

Tuyaux de poêle

Nous cotons par 100 feuilles: 5, 6 et 7 pouces, ordinaires \$7.00 et polis \$9.

Coudes pour tuyaux

Nous cotons à la doz.: coudes ronds ordinaires 75 feuilles, \$1.10; 60 feuilles, \$1.35 et polis, 60 feuilles, \$1.60.

Soudure

Nous cotons: barre demi et demi, garantie 21c. à 24c.; do commerciale, 19c. à 22c.; do, à essuyer les tuyaux, 20 à 22c.

Couplets

L'escompte sur les prix de la liste est de 65 et 10 pour cent pour les couplets en fer et en acier.

QUINCAILLERIE

Boulons et noix

Nous cotons:

Boulons à voitures Norway (\$3.00) 50 et 10 p. c.
Boulons à voitures carrés (\$2.40) 60 et 10 p. c.
Boulons à voitures (\$1.00): grandeurs, % et moindres, 70 p. c.; 7-16 et au-dessus 60 p. c.
Boulons à machine, 3-8 pce et au-dessous 60, 10 et 10 p. c.
Boulons à machine, 7-16 pce et au-dessous 60 p. c.
Boulons à lisse, 3-8 et plus petits, 60 et 10 p. c.
Boulons à lisse, 7-16 et plus gros, 55 et 5 p. c.
Boulons à charrue, 50 et 10 p. c.

Noix par boîtes de 100 lbs.

Nous cotons:

Noix carrées 4 1-4c. la lb. de la liste.
Noix hexagones, 4 1-2c. la lb. de la liste.
Pour moins d'une boîte de 100 lbs., les prix sont à augmenter de 1-2c. par lb.

Les Cartouches "DOMINION" sont chargées avec les meilleures Poudres du Monde.

Ballistite - - - Dense
Empire - - - Grosse
Snap Shot - - - Noire

Elles frappent dur et tuent.

Cartouches "DOMINION" Améliorées ET Eprouvées.

Dominion Cartridge Co. Ltd., Montreal.

Broche à clôtures

Le prix de la broche ondulée No 9, est coté \$2.85 pour quantité de moins d'un char et \$2.80 pour lot de char.

Le prix de la broche barbelée est actuellement de \$2.45 les 100 livres à Montréal et en plus petite quantité, de \$2.50.

Crampe à clôtures

Fer poli \$2.60
Fer galvanisé 2.85

Broche pour poulaillers

L'escompte sur les carreaux de 2", 1½" et 1" est de 60 et 2½ p.c., les autres grandeurs sont cotées comme suit, prix nets:

¾ x 20 x 24"	\$3.40
¾ x 20 x 30"	4.10
¾ x 20 x 36"	4.75
½ x 22 x 24"	5.00
½ x 22 x 30"	6.30
½ x 22 x 36"	7.50

Broche galvanisée, etc.

Nous cotons:

Acier fin du No 17 au No 24, 25 pour cent sur la liste.

Cuivre jaune 37½ p. c.
Coppér (cuivre rouge) 37½ p. c.

Broche galvanisée:

No 5 les 100 lbs	3.95
No 6 à 8 les 100 lbs	3.40
No 9 les 100 lbs	2.90
No 10 les 100 lbs	3.45
No 11 les 100 lbs	3.50
No 12 les 100 lbs	3.05
No 13 les 100 lbs	3.15
No 14 les 100 lbs	4.00
No 15 les 100 lbs	4.20
No 16 les 100 lbs	4.45

Poli Brûlé:

No 0 à 9 les 100 lbs	2.30
No 10 les 100 lbs	2.35
No 11 les 100 lbs	2.42
No 12 les 100 lbs	2.60
No 13 les 100 lbs	2.70
No 14 les 100 lbs	2.80
No 15 les 100 lbs	2.85
No 16 les 100 lbs	3.00
Brûlé, p. tuyaux . . 100 lbs No 18	3.85
Brûlé, p. tuyaux . . 100 lbs No 19	4.70

Extra pour broche hullée, 10c p. 100 lbs.

Broche à foin

Nous cotons:

No 13, \$2.70; No 14, \$2.80 et No 15, \$2.95. Broche à foin en acier coupée de longueur, escompte 25 p. c. sur la liste.

Broche moustiquaire

Nous cotons: \$1.70 par rouleaux de 100 pieds et \$1.75 par rouleaux de 50 pieds.

Broquettes

	Escomptes.
Pour boîtes à fraises	75 et 12½ p.c.
Pour boîtes à fromage	85 et 10 p.c.
A valises	80 et 12½ p.c.
A tapis, bleues	80 p.c.
A tapis, étamées	80 et 15 p.c.
A tapis, en barils	40 p.c.
Coupées bleues, en doz.	75 et 12½ p.c.
Coupées bleues, en 1-4 pesanteur	60 p.c.
Sweeden, coupées, bleues et ornées, en doz.	75 p.c.
Sweeden, coupées, bleues et ornées, en vrac	80 et 20 p.c.
A chaussures, en doz.	50 p.c.
A chaussures, en pqts 1 lb.	60 et 10 p.c.

Clous de broche

Nous cotons: \$2.35 prix de base, f.o.b.

Clous coupés

Bonne demande.
Nous cotons: prix de base \$2.40 f.o.b. Montréal.

Clous à cheval

Nous cotons par 100 lbs.: No 7, \$26; No 8, \$23.00; No 9, \$22.00; No 10, \$20; avec escompte de 55 p.c. pour la première qualité et de 57 1-2 p.c. pour la 2e qualité. Ajouter 1-2c net extra pour boîtes de 1 livre.

Fers à cheval

Nous cotons f.o.b. à Montréal:

	No 2	No 1
	et plus	et plus
	grand	petit

Fers ordinaires légers et pesants le qrt 3.65 4.00
Neverslip crampons 7-16, le cent 2.60
Neverslip crampons 1-2, le cent 2.90
Neverslip crampons, 9-16, le cent 3.20
Neverslip crampons, 5-8, le cent 3.80

Chaînes en fer

On cote par 100 lbs.

3-16 No 6	10.00
3-16 exact 5	8.50
3-16 Full 4	7.00
1-4 exact 3	6.50
1-4	6.50
5-16	4.40
3-8	3.90
7-16	3.80
1-2	3.70
9-16	3.60
5-8	3.40
3-4	3.30
1	3.30
7-8	3.30

Fers à neige le qrt 0.00 3.90
New Light Pattern le qrt 4.00 4.25
Featherweight Nos 0 à 4 5.50
Fers "Toe weight" No 1 à 4 6.25

Fers assortis de plus d'une grandeur au baril 10c. à 25c. extra par baril.
Neverslip en fer. 100 lbs 9.00
Neverslip en acier 100 lbs 15.00

Ces prix concernent tous les numéros à partir du No 2.

Pour les Nos 0 et 1, les prix sont plus élevés de 25c., soit \$9.25 pour les fers neverslip en fer, et \$12.25 pour les fers neverslip en acier.

Neverslip crampons 5-16, le cent 2.10
Neverslip crampons 3-8, le cent 2.40

Onelda Community, Limited,
Niagara Falls, Ont.

Coil Chain.—Modèle Américain, 60 p.c.
Coil Chain.—Modèle Niagara, 60 p.c.
Chaînes à vache.—Modèle Américain, 40 et 5 p.c.
Chaînes à vache.—Modèle Niagara, 40 et 5 p.c.
Laiesses à chien.—Modèle Américain, 55 p.c.
Laiesses à chien.—Modèle Niagara, 55 p.c.
Chaînes à licou.—Modèle Américain, 55 p.c.
Chaînes à licou.—Modèle Niagara, 55 p.c.
Chaînes d'attache.—Modèle Niagara, 75 et 5 p.c.
Divers:—

Accessoires de stalles, 35 et 5 p.c.
Chaînes de hamac, 35 et 5 p.c.

Pièges à gibier

	Escompte.
Newhouse	30 et 10%
Hawley fi Norton	50 et 5%
Victor	70 et 5%
Onelda Jump (Modèle Star)	60 et 5%

Animal Trap Company

Pièges à souris Out O'Sight	doz. 0.60
Pièges à rats Out O'Sight	doz. 1.20
Pièges à souris Easy Set	doz. 0.45
Pièges à rats Easy Set	doz. 0.95
Pièges à souris Blizzard	doz. 0.45
Pièges à rats Blizzard	doz. 0.95

Pièges à souris Hold-Fast (autrefois Devil) doz. 0.25

Pièges à rats Hold-Fast (autrefois Devil) doz. 0.80
6-Hole Tin Chokers doz. 0.80

Vis à bois

Nous cotons les escomptes suivants sur la liste:

Tête plate, acier	85 et 10 p.c.
Tête ronde, acier	80 et 10 p.c.
Tête plate, cuivre	75 et 10 p.c.
Tête ronde, cuivre	70 et 10 p.c.
Tête plate, bronze	70 et 10 p.c.
Tête ronde, bronze	65 et 10 p.c.

Fanaux

Nous cotons:

Cold Blast No 2	doz. 6.75
Wright No 3	doz. 8.50
Ordinaires	doz. 4.75
Dashboard C. D.	doz. 9.00
No 0	doz. 5.75

Peints, 50c. extra par doz.

Torseuses à linge

Nous cotons:

Royal Canadian	doz. \$42.75
Colonial	doz. 42.75
Safety	doz. 44.50
E. Z. E.	doz. 42.00
Rapid	doz. 42.00
Paragon	doz. 42.25
Bicycle	doz. 47.25

Munitions

L'escompte sur les cartouches canadiennes est de 35 et 5 pour cent.

Plomb de chasse

Nous cotons:

Ordinaire	100 lbs 7.50
Chilled	100 lbs 7.90
Buck and Seal	100 lbs 8.80
Ball	100 lbs 8.70

L'escompte est de 25 pour cent sur la liste.

METAUX

Antimoine

Le marché est sans changement.

Nous cotons de \$8.25 à \$8.50 les 100 lbs.

Fontes

La demande est forte et soutenue. Les stocks sont faibles, et les expéditions se font en fortes quantités.

Nous cotons:

Carron Spécial	0.00	20.00
Carron Soft	0.00	19.75
Clarence No 3	0.00	18.00
Cleveland No 1	0.00	18.75
Middlesboro No 3	0.00	17.75
Summerlee No 2	0.00	20.25

Fer en barre

Bonne demande et prix très fermes.

Nous cotons:

Fer, marchand base 100 lbs.	1.90
Fer forgé base 100 lbs.	2.35
Fer fini base 100 lbs.	2.15
Fer pour fers à cheval base 100 lbs.	2.15
Feuillard mince 1½ à 2 pcs, base	3.15
Feuillard épais No 10 base	2.20

Acier en barre

Bonne demande et prix très fermes.

Nous cotons net, 30 jours.

Acier doux base 100 lbs.	2.00	2.05
Acier à rivets base 100 lbs.	2.10	2.15
Acier à lisse base 100 lbs.	2.00	2.05
Acier à bandage, base 100 lbs.	2.05	2.10
Acier à machine, base 100 lbs.	2.15	2.25
Acier à pince base 100 lbs.	2.50	2.55
Acier à ressorts, base 100 lbs.	2.75	3.00

Cuivre en lingots

Le marché est plus fort.

Nous cotons sans changement: \$14.25. Le cuivre en feuilles est coté à 30 cents.

Etain en lingots

Le marché est très ferme.

Nous cotons: 35 1-2c à 36c.

Plomb en lingots

Les prix sont plus élevés de 5 cents par rapport à nos cotes précédentes.

Nous cotons: \$3.45 à \$3.55.

Zinc en lingots

Le marché est fort.

Nous cotons de \$5.75 à \$5.85 les 100 livres.

HUILES, PEINTURES ET VITRERIE

Huile de lin

Les prix ont faibli, mais le marché semble vouloir reprendre de la fermeté. Nous modifions nos cotes en conséquence.

Nous cotons au gallon, prix nets: huile bouillie, 95c.; huile crue 92c.

Huile de loup-marin

Nous cotons au gallon:

Huile extra raffinée 60c

Essence de térébenthine

Fort demande et prix très fermes.

Nous cotons net, 30 jours: au gallon, pour un baril, 85c.; de 2 barils à 4 barils 83c.; et pour quantité moindre de 1 baril, 90c.

Blanc de plomb

Nous cotons:

Blanc de plomb pur	5.65	5.75
Blanc de plomb No 2	4.95	5.10
Blanc de plomb No 3	0.00	5.00
Blanc de plomb No 4	4.45	4.75

Pitch

Les prix sont sans changement.

Goudron dur 100 lbs. 0.55 0.65

Peintures préparées

Nous cotons:

Gallon	1.25	1.70
Demi-gallon	1.30	1.75
Quart, le gallon	1.35	1.50
En boîtes de 1 lb.	0.09½	0.10½

Verres à Vitres

Nous cotons: Star, au-dessous de 26 pouces uni: 50 pieds, \$1.70; 100 pieds, \$3.20; 26 à 40, 50 pieds, \$1.80; 100 pieds, \$3.40; 41 à 50, 100 pieds, \$3.85; 51 à 60, 100 pieds, \$4.10; 61 à 70, 100 pieds, \$4.35; 71 à 80, 100 pieds, \$4.85.

Double Diamond, 100 pieds: 0 à 25, \$6.75; 26 à 40, \$7.25; 41 à 50, \$8.75; 51 à 60, \$10.00; 61 à 70, \$11.50; 71 à 80, \$12.50; 81 à 85, \$14.00; 86 à 90, \$16.50; 91 à 95, \$18.00. Escompte 33 1-3 p.c.

Sur Diamond, escompte 20 p.c.

Câbles et cordages

Nous cotons:

Best Manilla base lb.	0.00	0.10½
British Manilla base lb.	0.00	0.09½
Sisal base lb.	0.00	0.09
Lathyrn simple base lb.	0.00	0.10
Lathyrn double base lb.	0.00	0.10½
Jute base lb.	0.00	0.10½
Coton base lb.	0.00	0.23
Cordes à châssis base lb.	0.00	0.34

Ficelle d'engerbage

Bonne demande.

Manilla, 650 pieds lb.	0.09½
Manilla, 600 pieds lb.	0.08½
Manilla, 550 pieds lb.	0.08½
Sisal, 500 pieds lb.	0.08

Par 5 tonnes, 1-8c. de moins. Par lot de char, 1-4c. de moins.

Papiers de Construction

Nous cotons:

Jaune et noir pesant	0.00	1.85
Jaune ordinaire, le rouleau	0.00	0.32
Noir ordinaire, le rouleau	0.00	0.40
Goudronné, les 100 lbs.	0.00	1.85

Papier à tapis, les 100 lbs.	0.00	2.75
Papier à cou., roul., 2 plis	0.00	0.70
Papier à cou., roul., 3 plis	0.00	0.95
Papier surprise, roul., 15 lbs.	0.00	0.50

FERRAILLES

		La lb.
Cuivre fort	0.00	0.11
Cuivre mince ou fonds en cuivre	0.00	0.09½
Laiton rouge fort	0.00	0.10
Laiton jaune fort	0.00	0.08
Laiton mince	0.00	0.06
Plomb	0.02½	0.02½
Zinc	0.00	0.03

		La tonne
Fer forgé No 1	0.00	12.00
Fer forgé No 2	0.00	0.00
Fer fondu et débris de machines No 1	0.00	16.00
Plaques de poêles	0.00	12.50
Fontes et aciers malléables	0.00	9.00
Pièces d'acier	0.00	5.00
		La lb.
Vieilles claques	0.00	0.09½

A TRAVERS LE COMMERCE DE LA FERRONNERIE

M. James E. Allen, représentant Jonathan Crookes & Son, Sheffield, Angleterre, était à Montréal, cette semaine. Cette maison de coutellerie fait des affaires au Canada depuis un siècle. Il est à remarquer que ces manufacturiers fournissent une maison de Montréal depuis 70 ans; cette maison est toujours satisfaite des marchandises qui lui sont fournies. C'est le cinquième voyage de M. Allen au Canada. Tous les ans, les affaires de la maison qu'il représente ont augmenté constamment. Voilà un exemple d'une firme d'Angleterre qui s'est fait un point d'honneur de manufacturer des marchandises convenant à sa clientèle. Elle produit des services à découper qui portent la feuille d'érable sur leurs manches. Cette marque destinée au Canada s'est très bien vendue. La plupart des maisons de commerce, en Angleterre, ne veulent apporter aucun changement à leur genre de marchandises, changement qui viendrait à ce qu'elles appellent un petit marché. Le Canada est un petit marché, mais rappelez-vous l'expérience qu'en a eue M. Allen, il y a 70 ans. Ce petit marché se développe tous les jours, et la firme qui y a pénétré, il y a des années, maintiendra l'accroissement de ses affaires; elle a droit à une haute estime. Dans quelque temps la clientèle canadienne sera recherchée par cinq fois autant de maisons. Quelle est celle qui l'aura? La firme qui a été la première sur le terrain, qui a fait une publicité judicieuse et qui a satisfait ses clients. Voyez la maison Jonathan Crookes & Son. Son nom est synonyme de qualité, style, durabilité et attrait en coutellerie. Quel actif bon à avoir! Le nom de Rodgers est très répandu dans le commerce de la coutellerie et celui de Crookes l'est à peu près également. Que les manufacturiers ne s'imaginent pas qu'il n'est pas profitable d'être connu. Bon nombre d'entre eux ne donneraient-ils pas beaucoup pour la réputation d'un Crookes ou d'un Rodgers? Le fabricant anglais de la vieille école s'attache à la qualité dans tout ce qu'il fait. S'il voulait réellement se montrer moins rigide au sujet de ses produits, ses chances d'affaires seraient encore plus grande dans ce pays vaste et progressif. On n'a qu'à jeter un coup d'œil sur les journaux de commerce et

les journaux quotidiens pour constater le grand nombre de manufacturiers anglais qui ont des représentants au Canada à la recherche de notre clientèle. Les Allemands viennent aussi en grand nombre nous trouver. Il est beau de voir une compétition se faire aussi amicalement et aussi loyalement.

—M. W. L. Colton, représentant James Deakin & Sons Limited, de Sheffield, Angleterre, était à Montréal, cette semaine. L'agence de cette maison à Montréal, autrefois entre les mains de F. H. Scott, est changée et un nouveau représentant sera nommé. M. Colton ira jusqu'à la côte du Pacifique.

—M. R. Edwards Jr., autrefois assistant-gérant des ventes de la Western Electric Co., de Chicago, fait maintenant partie de la Northern Electric Co., de Montréal.

—M. A. E. Cleveland, qui a fait partie pendant quelques années de la New-York Edison Co., est maintenant au département des ventes de la Montreal Light, Heat & Power Co.

—Sir Chas. Firth, de la maison Chas. Firth & Son, fabricants d'acier à outils, Birmingham, Angleterre, était dernièrement à Montréal. Il est resté quelque temps à Toronto.

—M. Aolphe Heuser, propriétaire et gérant de H. Boker & Co., Solingen, Allemagne, visite en ce moment le Canada. Il a été reçu par M. Walter Dorken, de la maison Dorken Bros., qui représente cette firme depuis des années au Canada. MM. Dorken Bros. ont établi un commerce énorme, et tous ceux qui connaissent cette firme voient facilement quelle agence idéale elle est. C'est le premier voyage de M. Heuser au Canada. Non content de ses splendides affaires, il est venu ici dans le but de se rendre un compte détaillé des besoins de sa clientèle actuelle ou future. M. Heuser a déclaré qu'alors que la surtaxe allemande existait, la maison Boker a doublé son chiffre d'affaires au Canada. C'est tout à l'honneur du talent de vendeurs de MM. Dorken Bros. et fait ressortir le fait cité souvent par M. Dorken, que les clauses du tarif de douane n'ont pas autant de force sur un marché que le talent d'un bon vendeur.

M. Rudolph Dorken, membre de cette firme, est parti pour l'ouest, accompagné de M. William Boker, de la maison Henry Boker, Remscheid, Allemagne. Rudolphe est un excellent vendeur, dont la popularité est enviée par beaucoup de voyageurs de commerce. M. Boker est à Montréal depuis un an, mais n'est encore jamais allé dans l'ouest.

—M. H. L. Gulline a été nommé gérant-général de la Warden, King Co., Limited. M. Gulline a de nombreuses années d'expérience dans la fabrication des fournaies et de leurs accessoires. Il a été choisi à dessein. Cela veut dire que le président James King sera soulagé d'une quantité de détails qui l'ennuyaient constamment. Entre autres choses, M. King a confié toute responsabilité de publicité à M. Gulline. Là encore la longue expérience du nouveau fonctionnaire lui sera utile; sa nomination opportune fait déjà sentir ses bons effets dans les affaires de cette maison.

—M. L. P. Trudel, voyageur et marchand de peinture expérimenté, a été nommé gérant pour l'Est, à Montréal, de la maison Scarfe & Co., de Brantford. Cette firme a montré dernièrement une nouvelle activité. Avec sa longue expérience et les relations commerciales de

PRÊTS ET OBLIGATIONS HYPOTHECAIRES

Pendant la semaine terminée le 19 mai 1910.

BUREAU DE MONTREAL OUEST

Date	Montant	Taux d'intérêt	Nom du Prêteur	Nom de l'Emprunteur	Affectant un ou des lots d'un quartier de Montréal ou autres villes	Nature de l'acte
Mai 16			The Protestant House of Industry & Refuge	R. C. Stevenson	St-Antoine	Prêt.
" 16			Union Mutual Ass. Co. of Canada	Carl Rosenberg	Centre	"
" 17			Dme Jos. B. Smith	John Wm Roberts	St-Antoine	"
" 17			Mutual Life Ass. Co	Natural History Society	"	"
" 18			Montreal Loan & M. Co	W. H. Boon	"	Obligation.
" 19			Dme El. Orkney	Dme Adolf Lomer	"	Prêt.
" 19			Dme Vve A. Bunten trustees	Wener Bros & Hart	Ste-Anne	"

BUREAU DE MONTREAL EST

Mai 17	\$ 6000	5½	National Trust Co.	Dme Chs Stewart Babcock	St-Laurent	Prêt.
" 17	4000	5½	"	Chs Stewart Babcock	"	"
" 17	5800	6	Succ. John Pratt	Dme Lucien Huot	St-Louis	Obligation.
" 17	500	6	Cécile Deguise	Nap. Bourgouin	"	"
" 17	700	6	Velarie Valois	H. R. N. Viau et al.	St-Jacques	"
" 17	1800	6	Emerie Dutour	"	"	"
" 17	2500	6	Marie Louise Blaignier dit Jarry	"	"	"
" 17	200	7	N. X. Roy	Jules Lebanc	Ste-Marie	"
" 17	6000	7	J. N. Arseneault	Marie Diana Riopel	St-Jacques	"
" 18	4300	6	Crédit Foncier F. C.	Gilbert Demers	"	Prêt.
" 18	4000	6	Z. Pesant dit Sanscartier	Jos. M. Leclerc	Ste-Marie	Obligation.
" 18	2000	6	F. Baillargeon	Richard Charron	St-Jacques	"
" 18	3500	6	Crédit Foncier F. C.	L. U. Chaussé et al.	Ste-Marie	Prêt.
" 18	7000	6	"	Louis Silverman et al	St-Louis	"
" 18	15000	6	"	Narcisse Ethier	St-Jacques	"
" 18	2000	6	Dme Vve F. X. Gauthier	Dme Vve O. Lefebvre	"	Obligation.
" 18	3000	6	Ladislav Leclerc	J. E. Boivin	"	"
" 18	1200	6	Alex. Hudon	Samuel Paquin	Ste-Marie	"
" 19	2500	8	Alphonse Valiquette	Jos. Léon Dozois	St-Jacques	"

BUREAU D'HOHELAGA ET JACQUES-CARTIER

Mai 13	\$ 2000	6	De Rev. G. Stafford	Isaac Collins	St-Gabriel	Prêt.
" 13	2000	6	Delphis Rastoul	Philippe di Mario	Duvernay	Obligation.
" 13	1000	6	Alfred Trotter	P. N. Ménard	St-Denis	"
" 13	1500	6	Césaire Brisebois	"	"	"
" 13	2500	6	De Alex. Girard	Alphonse Lachapelle	Hochelaga	"
" 13	2000	6	Siméon Chartrand	J. Denis	"	"
" 13	800	6	G. Cesaroni	Luigi Villani	Laurier	"
" 13	2000	7	Wilfrid Joron	Edouard Paquin	Mont-Royal	"
" 13	1200	6	Ed. Lacombe	Ep. Bergeron	Ville Emard	"
" 13	1000	6	F. X. Robitaille et al.	H. Vandemeulebrocke	"	"
" 13	1200	6	Jos. Lemoine	Apoll. Hanfield	St-Henri	"
" 13	4000	6	Crédit Foncier F. C.	Albina Allard	"	Prêt.
" 13	1550	7	Léandre Bélanger	De Vve Jos. T. Guérin	St-Denis	Obligation.
" 13	2500	6	Elie Lemire	Elias Rivest	Maisonneuve	"
" 13	1200	6	Jos. Latrelle	On. McAbbee	St-Denis	"
" 13	500	6	Hon. J. Art. Boyer	Zoël Martel	DeLorimier	"
" 13	2000	6½	De Vve John C. McNaughton	Harry E. Stubbs	Mont-Royal	Prêt.
" 13	1200	7	Trust & Loan Co.	Victor Auger	Rosemont	"
" 13	1800	6	Cyprien Ethier	Joseph Jollet	Laurier	Obligation.
" 13	1000	7	De Vve A. Racette	Jos. Hamelin	Ville Emard	"
" 13	1500	6	Bart. Vallières	Charles Marchand	St-Denis	"
" 13	9300	6	Amanca Bleau et al	Nap. Massy	Maisonneuve	"
" 14	24000	6	Suce. De Beaujeu	Em. Roohon	Outremont	Prêt.
" 14	300	7	Honoré Leroux	Esdras Brasseur	Laurier	Obligation.
" 14	1500	6	De Vve Alf. Roussil	J. L. Alp. Racine	Lachine	"
" 14	3000	6	Ella et Jessie McWelle	De Vve Jean Drouin	Hochelaga	"
" 14	1200	7	Adolphe Denault	Victor Auger	Rosemont	"
" 14	400	6	Succ. C. T. Viau	Ignace Clavel	Maisonneuve	"
" 14	11000	6	Moses Vineberg	Edward H. Lennon	Westmount	Prêt.
" 14	2700	6	Nar. E. Picotte	Em. Roohon	Outremont	Obligation.
" 14	5500	6	Succ. J. H. Leduc	John Keegan	St-Denis	"
" 14	2000	6	Stanislas Jeannotte	Jos. Morin	Maisonneuve	Prêt.
" 14	1000	6	Horm. Pepin	Dame Vve Jos. Tessier	St-Jean-Baptiste	"
" 14	4000	6	Hilaire Allard	Ad. Chaussé	DeLorimier	Obligation.
" 14	100	6	Hon. A. Boyer	De Vve J. B. Viau	Lachine	"
" 14	1600	6	A. J. Dawes	Zotique Bertrand	"	"
" 14	300	6	De Vve Aug. Amos	Narcisse Dupuis	"	"
" 16	150	6	De J. Duquette	Pierre Desmarchais	DeLorimier	"
" 16	300	6	F. X. Roy	De Vve N. Dufort	St-Denis	"
" 16	700	8	De Ant. Goyer	J. D. C. Martin	Maisonneuve	"
" 16	250	6	De Vve L. S. Dandurand	Jos. Lefebvre	Laurier	"
" 16	3000	6	De Tél. Morin et al.	Oscar Desautels	"	"
" 16	3 00	6	De Nap. Lafrique	J. T. Lafond	"	"
" 16	2700	8	Charles L. Fortier	J. O. Guimont	"	"
" 16	1000	7	Trust & Loan Co.	Alp. O. Legault	Ste-Claire	Prêt.
" 16	1200	6	L. W. Forest	J. B. Bourdeau	St-Gabriel	Obligation.
" 17	2000	6	De John S. Young	Emile Daoust	St-Denis	Prêt.
" 17	2000	6	"	J. C. Lanoix et al.	Maisonneuve	"
" 17	4500	6	De Wm Thos Scott	De Chs S. Babcock	Westmount	"
" 17	500	6	De Vve Jas Price	J. C. Locke	"	Obligation.
" 17	300	6	Michel Goyer	De Vve Jos. Gohier et al.	N.-Dame de Grâces	"
" 17	1200	6	J. B. Deguire	Emile Lecavaller	Paroisse St Laurent	"
" 17	500	7	Jos. Prudhomme	De Vve Jos. E. Demers	Lachine	"
" 17	1000	10	Nap. Schetagne	Dme David Laplante	Laurier	"

BUREAU D'HOHELAGA ET JACQUES-CARTIER.—(Suite)

Date	Montant	Taux d'intérêt	Nom du Prêteur	Nom de l'Empréteur	Affectant un ou des lots d'un quartier de Montréal ou autres villes	Nature de l'acte
Mai 17.	\$ 4000	7	Jude Ethier	Adéard Chaussé	DeLorimier	Obligation.
" 17.	1202	7	J. O. Limoges	Séraphin Cauchon	"	"
" 17.	5000	6	Dme Vve Wm S. Jeffrey	Wm R. Allan	Hochelaga	"
" 17.	1500	6	Dme Ovilla Filion	Albert Parent	Ville St-Pierre	Prêt.
" 17.	1200	6	Rév. J. G. Decary	Aimée Quessnel	Lachine	Obligation.
" 17.	500	7	Anthime Gadbois	Jos. O. Choquette	St-Denis	"
" 17.	200	6	F. E. Samson	Dme J. D. Racette	Hochelaga	"
" 18.	3000	6	Rév. A. Lacasse et al	J. A. E. Plante	Laurier	"
" 18.	5000	6	Adolf Goldstein	Harold Nettleship	Westmount	"
" 18.	400	7	Alfred Mallette	Bruno Larose	Sault-au-Recollet	"
" 18.	1000	6	Zéphirin Pesant dit Sanscartier	Jean Borderie	St-Denis	"
" 18.	2000	6	"	"	Sault-au-Recollet	"
" 18.	600	6	Wm H. Dalpé et al trustees	Philippe Paradis	St-Gabriel	"
" 18.	4000	6	Dme Jas William Bain et al	Adéard Lamoureux	St-Jean-Baptiste	"
" 18.	1000	6	Frs M. Lavoie	Dme Jos. Dufour dit Latour	DeLorimier	"
" 18.	1800	6	Procule Piché	Jos. Gérard	St-Denis	"
" 18.	1800	6	Z. Pesant dit Sanscartier	J. A. Trépanier	Sault-au-Recollet	"
" 18.	500	6	Bianche Dufresne	Jos. Belletête, fils	St-Henri	"
" 18.	1000	6	Corlia St Onge et al	Jos. Aubin	Verdun	"
" 18.	1200	6	Husmer Lancôt et uxors	Ed. Bleck dit Langlais	St-Henri	"
" 18.	1200	6	Dominique Lalonde	Edmond Schinck	Lachine	"
" 18.	400	7	Alphonse Blondin	Henry Hough	Westmount	Prêt.
" 18.	15000	6	Jas Muir	Chs C. Holland	St-Anne	Prêt.

M. Trudel, elle devrait atteindre au succès. Elle a ouvert des magasins 472 avenue Delormier, où une ligne complète des produits de la compagnie sera tenue.

—La Dougall Varnish Co., qui a succédé à la McCaskill, Dougall Co. et est maintenant affiliée à la Murphy Varnish Co., des Etats-Unis, a décidé de faire construire un nouvel établissement. Cette compagnie a un devis pour une nouvelle manufacture à construire à la Pointe St-Charles au coût de \$40,000. Les travaux d'excavation sont déjà commencés. M. Dougall a un associé actif et populaire en la personne de M. Ingersoll.

—La Railway Asbestos Packing Co., a été enregistrée à Montréal au capital de \$100,000, pour développer et exploiter des mines d'asbeste, amalgamer et traiter des explosifs, des minerais, des métaux et des minéraux. Parmi les personnes à la tête de cette compagnie figurent: MM. A. Warrell, de St. John, N.B.; D. Rousseau et L. Turgeon, de Sherbrooke, P. Q.

—M. James Pender, de St. John, N. B., chef de la compagnie de fabrication de clous portant son nom, était récemment à Montréal. Il est allé à Ottawa au sujet d'un brevet à lui, concernant la fabrication des clous de broche. Il prétend que son brevet offre de grands avantages, mais refuse d'en dévoiler les détails jusqu'à ce qu'ils soient perfectionnés. M. Pender est un chef de maison absolument pratique et avisé. Il s'intéresse vivement aux affaires publiques, et a fait beaucoup pour la ville de St. John.

—M. M. Rubenstein, de Montréal, a obtenu le contrat pour l'installation d'un système d'éclairage électrique dans la nouvelle école Royal Arthur ainsi que dans le nouvel établissement de la Guaranteed Pure Milk Co., rue Ste-Catherine Ouest.

—La Sayer Electric Co., a ouvert un bel établissement, comme succursale, 797 boulevard St-Laurent. On trouve là un stock splendide d'accessoires de toute sorte.

—L'Université McGill a ordonné l'établissement pour la fin du mois d'août, d'une nouvelle unité dans sa nouvelle usine de force motrice. Cela consistera en une machine Bellis-Marcum de 450 h. p., reliée directement à un générateur de 300 kilowatts, avec commutateur à trois fils, fourni par la Canadian General Electric Co. L'engin est fourni par MM. Laurie & Lamb, Montréal.

La Construction

Permis de construire à Montréal

SEMAINE FINISSANT LE 23 MAI

Rue de Lévis, Hochelaga, une maison formant 2 logements, 25 x 46, 3e classe; coût probable, \$1,800. Prop. A. Tubiluewelz, 395 De Lévis.

Rue Eveline, quartier Laurier, une maison formant 1 logement, 25 x 30, 3e classe; coût probable, \$700. Prop. Giovanni Lacerto, 1457 Ste-Claire.

Rue Mont-Royal, quartier DeLorimier, 2 maisons formant 4 logements et un magasin, 40 x 50, 3e classe; coût probable, \$6,000. Prop. Trefflé Raymond

Rue Maisonneuve, quartier Ste-Marie, 2 maisons formant 11 logements, 74 x 36 3e classe; coût probable, \$7,000. Prop. H. Rhéaume, 618 St-Hubert.

Rue Plessis, quartier Papineau, une maison formant 5 logements, 38 x 59, 3e classe; coût probable, \$7,000. Prop. O. Berthiaume, 455 Plessis.

Rue Mance, quartier Laurier, une maison formant 3 logements, 25 x 45, 3e cl.; coût probable, \$5,000. Propriétaire. Fortier Frères, 2554 Mance.

Rue Guy, quartier St-André, une manufacture, 56 x 52, 2e classe; coût probable, \$12,000. Prop. W. Yulle, 87 Redpath.

Rue Dufferin, quartier St-Denis, une maison formant un logement, 25 x 36, 3e classe, coût probable, \$500. Prop. F. Villeneuve, 1792 Dufferin.

No 592 Ste-Catherine, modifications à une maison; coût probable, \$575. Prop. J. Rivard, Jollette.

299 St-Denis, modifications à une maison; coût probable, \$700. Prop. N. Ethier, 782 St-Denis.

Rue Wurtele, Hochelaga, une maison formant 2 logements, 25 x 35, 2 étages, 3e classe; coût probable, \$2,200. F. Laforest, 1023 Dorion.

Rue Simard, quartier Delorimier, une maison formant 2 logements, 22 x 38, 3e classe; coût probable, \$1,500. Prop. Zoel Martel, 1306 Bordeaux.

Rue Beaubien, quartier Laurier, 2 maisons formant 4 logements et un magasin, 45 x 45, 3 étages, 3e classe; coût probable, \$5,000. Prop. A. Christin, 1588 Labelle.

Rue Boyer, quartier St-Denis, 2 maisons, formant 6 logements, 25 x 45, 3 étages, 3e classe; coût probable, \$6,000. Prop. Jos Senécal, 1381 St-André.

Rue Panet, quartier Papineau, une maison formant 5 logements, 40 x 60, 3 éta-

ges, 3e classe; coût probable, \$8,000. Prop. Jos. Villeneuve, 457 Panet.

Rue Moreau, Hochelaga, une maison formant 3 logements, 28 x 43, 3 étages, 3e classe; coût probable, \$3,000. Prop. Collet frère Cie, Ltée, 477a Moreau

Rue Boyer, quartier St-Denis, 2 maisons formant 6 logements, 50 x 36, 3 étages, 3e classe; coût probable, \$5,500. Prop. A. Deschamps, 1308 St-Hubert.

Rue Farm, quartier Ste-Anne, une manufacture, 78 x 80, 2e classe; coût probable, \$11,000. Prop. Montreal Steel Works coin Ste-Etienne et St-Patrick.

Rue Esplanade, quartier Laurier, une maison formant 3 logements, 3e classe, 3 étages; coût probable, \$3,000. Prop. A. Fortier, 15 ave Mont-Royal.

Rue Cuvillier, Hochelaga, modifications à une maison; coût probable, \$800. Prop. Georges Dumais, 431 Cuvillier.

Rue Champlain, quartier Papineau, modifications à un hangar et une écurie; coût probable, \$900. Prop. A. Falardeau, 618 Champlain.

Rue Cadieux, quartier St-Louis, 1 hangar, 29 x 30, 3e classe; coût probable, \$350. Prop. P. Gadbois & Cie, 316 Hôtel de Ville.

Rue Esplanade, quartier Laurier, une maison formant 1 logement, un étage 2e classe; coût probable, \$1,900. Prop. J.-B. Buccos, 2890 Esplanade.

Rue Ontario, Hochelaga, une maison formant 2 logements, un magasin, 25 x 66, 2e classe, 3 étages; coût probable, \$6,000. Prop. L. P. Venne, 237 Ontario-Est.

Ave des Pins, quartier St-Georges, une école, 47 x 114, 3 étages, 1e classe; coût probable, \$150,000. Prop. Université McGill.

Rue Mance, quartier Laurier, une maison formant 2 logements, 25 x 75, 2 étages, 3e classe; coût probable, \$4,000. Prop. V. Despatie, 2472 Mance.

Rue Aqueduc, quartier St-Joseph, 2 maisons formant 6 logements, 44 x 40, 3 étages, 3e classe; coût probable, \$6,000. Prop. E. Douesnard, 282 Aqueduc.

Parc Cartier, St-Henri, une maison formant 3 logements, 24 x 53, 3 étages, 3e classe; coût probable, \$3,000. Prop. Cusson & Gagné, 171 Parc Cartier.

Rue Mance, quartier Laurier, 2 maisons formant 12 logements, 75 x 39, 3 étages, 3e classe; coût probable, \$8,000. Prop. J. H. & J. E. Lafond, 2623 Esplanade.

Rue Christophe Colomb, quartier St-Denis, une maison formant 3 logements, 26 x 37, 3 étages, 3e classe; coût proba-

La Qualité d'un Biscuit

n'est pas moins une question de pureté des ingrédients, d'habileté et de soin dans leur mélange et leur cuisson que de manière d'emballage.

Votre garantie absolue contre un état humide consiste à vendre exclusivement—

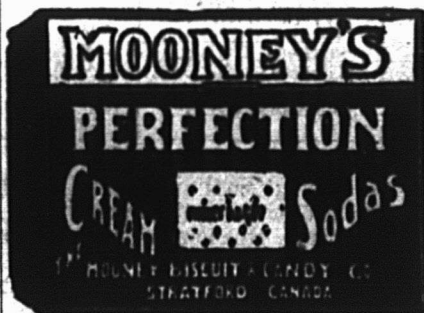

C'est la sorte qui vous parvient toujours dans le même état croustillant et frais que lorsque ces biscuits sortent de nos fours.

Vos ventes de biscuits seront florissantes, cet été, si vous vendez les biscuits de

MOONEY

Donnez un ordre aujourd'hui même.

**The Mooney Biscuit
& Candy Co., Limited**
Stratford, Can.

LAKE OF THE WOODS MILLING CO., LIMITED

Fabricants de Farine "FIVE ROSES"

MEUNERIE A KEEWATIN

Capacité 9000 barils par jour

MEUNERIE A PORTAGE LAPRAIRIE

Capacité 1500 barils par jour

Capacité Totale 10500 barils par jour.

Bureaux: MONTREAL, TORONTO,
WINNIPEG, KEEWATIN,
PORTAGE-LAPRAIRIE.

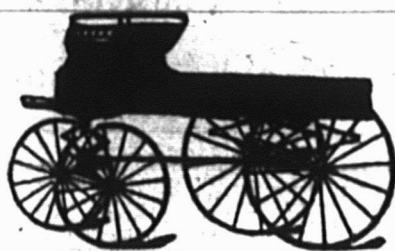

Je puis remplir toutes commandes de Voitures de Livraison pour Epiciers, Boulangers, Bouchers. Etc.

Garage pour voitures et automobiles. Réparations de toutes sortes, le tout au plus bas prix de Montréal.

JAS. HALPIN, 653 A 659 RUE VISITATION
TEL. EST 231

The City Ice Co. LIMITED

295 RUE CRAIG OUEST
Près du Carré Victoria

Téléphones, - Main 3957-3958

Succursale de l'Est, - Est 979

Succursale du Nord, St-Louis 843

**GLACE PURE
PROMPTE LIVRAISON**
Capacité 95,000 tonnes

Lacaille, Gendreau & Cie

Successeurs de Chs. Lacaille & Cie

EPICIERS EN ORS

Importateurs de Mélasses, Sirops,
Fruits Secs, Thé, Vina, Liqueurs,
Sucre, Etc., Etc.

Spécialité de Vins de Meuse de Belle et
de Tarragona.

329 Rue St-Paul et 14 Rue St-Dizier
MONTREAL

Les Chevaux

en mauvais état sont simplement ramenés à leur pleine capacité de travail, quand on les nourrit de

Molassine Meal.

Cet aliment améliore la digestion, prévient et guérit les douleurs intestinales, diarrhées et toux et améliore remarquablement les Robes.

Pour matière à lire et prix,
s'adresser à

ANDREW WATSON,
SEUL IMPORTATEUR.
91 PLAGE D'YOUVILLE,
MONTREAL.

LES PRINCIPAUX
EXPÉDITEURS
D'ŒUFS,
DE BEURRE,
DE FROMAGE ET
DE VOLAILLES
TROUVENT QUE
LA MAISON

GUNN, LANGLOIS & CIE., Limitée

EST
L'INTERMEDIAIRE
LE PLUS
PROFITABLE
ET LE
PLUS
SATISFAISANT
POUR METTRE
LEURS
MARCHANDISES
SUR LE
MARCHÉ.

Si nous ne pouvons rien vous acheter, peut-être pouvons-nous vous vendre quelque chose. Faisons connaissance d'une manière ou d'une autre. Nous tenons toutes les lignes se rattachant à la Ferme et à la Crèmerie, et tous les Produits des Maisons de Salaison.

CHOCOLAT "Elite"

Non Sucré

DES EPICIERS
POUR TOUTES LES

Besoins de la Cuisine

Tablettes de 1/4 lb

FABRIQUE PAR

JOHN P. MOTT & CO.,
HALIFAX, N. S.

J. A. TAYLOR, Agent, MONTREAL.

Banque d'Hoehelaga

AVIS DE DIVIDENDE

Avis est par les présentes donné qu'un dividende de deux pour cent (2%) égal au taux de huit pour cent (8%) par année sur le Capital payé de cette Institution, a été déclaré pour le trimestre finissant le 31 mai prochain et sera payable, au Bureau-Chef de la Banque en cette Ville et à ses Succursales, le et après le 1er juin prochain, aux actionnaires inscrits au Registre le 17 mai.

Par ordre du Conseil de Direction,

M. J. A. PRENDERGAST,

Gérant-Général.

La Banque Nationale

AVIS.

Lundi, le deux mai prochain, et après, cette banque paiera à ses actionnaires un dividende de un et trois quarts pour cent (étant au taux de sept pour cent par année) sur son capital payé, pour le trimestre finissant le 30 avril prochain.

Le livre de transport d'actions sera fermé du 16 au 30 avril prochain inclusivement.

L'assemblée annuelle des actionnaires aura lieu au bureau de la banque, Basse-Ville, mercredi, le 18 mai prochain, à 3 heures p.m.

Les procurations pour voter devront, pour être valides, être déposées à la banque cinq jours francs avant celui de l'assemblée, c'est-à-dire avant 3 heures p.m., jeudi, le 12 mai prochain.

Par ordre du bureau de direction,
N. LAVOIE,
Gérant-général.

Québec, le 22 mars 1910.

ble, \$3,000. Prop. N. H. Legault, 315 Breboeuf.

Rue Esplanade, quartier Laurier, 2 maisons formant 4 logements, 25 x 38, 2 étages, 3e classe; coût probable, \$2,500. Prop. J. E. Lafond, 2623 Esplanade

Rue St-Mathieu, quartier St-André, une maison de rapport (appartements flats), 67 x 44, 4 étages, 2e classe; coût probable, \$45,000. Prop. St-Mathieu Apartment Ltd.

Rue DeLorimier, quartier Ste-Marie, une manufacture, 267 x 52, 2e classe; coût probable, \$7,000. Prop. Diamond Flint Glass Coy., 179 DeLorimier.

Rue St-Antoine, quartier St-Joseph, modifications à une manufacture; coût probable, \$2,500. Prop. G. W. Reed & Co

Rue St-Hubert, quartier St-Denis, modifications à une maison; coût probable, \$1,175. Prop. Fabrique Villeral, 3415 St-Hubert.

Rue Plessis, quartier Papineau, modification à une maison; coût probable, \$1,100. Prop. O. Berthlaume, 455 Plessis.

Rue Aqueduc, quartier Ste-Anne, 4 maisons formant 12 logements, 67 x 43, 3 étages, 3e classe; coût probable, \$8,000. Prop. J. A. Therrien, édifice "La Patrie".

Rue Chambord, quartier St-Denis, une maison formant 1 logement, 3e classe; coût probable, \$1,000. Prop. O. Gagnon, 512 Chambord.

Rue Papineau, quartier St-Denis, 2 maisons formant 6 logements, 3 étages, 3e classe; coût probable, \$4,000. Prop. C. J. Miller, 1163 Bordeaux.

Rue Chabot, quartier DeLorimier, 2 maisons formant 4 logements, 2 étages, 3e classe; coût probable, \$4,000. Prop. Clément Renaud, 340a Chambord.

Rue Simard, quartier DeLorimier, 4 maisons formant 8 logements, 2 étages, 3e classe; coût probable, \$8,000. Prop. A. Lemoine, 1227 Simard.

Rue Rose Delima, St-Henri, 3 maisons formant 12 logements, 3 étages, 3e classe; coût probable, \$6,000. Prop. Succ. C. S. Rodier, 62 St-Martin.

Rue Ste-Monique, quartier St-Georges, une manufacture, 2e classe; coût probable, \$10,000. Prop. P. Meehan, Atwater et St-Antoine

Rue Iberville, quartier Ste-Marie, une maison formant 2 logements, 2 étages, 3e classe; coût probable, \$2,000. Prop. A. Quintal, coin Iberville et DeMontigny.

Avenue Labelle, quartier St-Jean-Baptiste, 2 maisons formant 4 logements; coût probable, \$3,200. Prop. A. Lamoureux, 853 Berri.

Ave du Parc, quartier Laurier, 4 maisons formant 8 logements, 2 étages, 3e classe; coût probable, \$5,000. Prop. H. Hogue, 1591 St-Hubert.

Ave du Parc, quartier Laurier, 6 maisons formant 12 logements, 2 étages, 3e classe; coût probable, \$8,000. Prop. Joseph Hogue, 965 Berri.

Il existe une série de champignons qui pullulent avec une facilité déplorable dans les jardins une fois qu'ils y ont pris pied, c'est-à-dire qu'ont été apportés d'une façon quelconque leur semence ou leurs spores ou leur mycélium dans le terrain. Pour les détruire et les faire disparaître, il faut s'y attaquer dès le début. Aussitôt qu'on en aperçoit un qui soit bien poussé, on l'enlève, et l'on creuse le sol là où il se dressait; puis, dans la cuvette qu'on a ainsi faite en terre, on verse de la chaux vive en quantité suffisante pour tuer tout le mycélium qui peut rester autour du pied.

BANQUE DE MONTREAL

(FONDEE EN 1817)

CONSTITUEE PAR ACTE DU PARLEMENT

Capital tout payé.....\$14,000,000.00
Fonds de Réserve..... 12,000,000.00
Profits non Partagés..... 600,700.00

SIEGE SOCIAL, MONTREAL

BUREAU DES DIRECTEURS

Le Très Hon. Lord Strathcona and Mount Royal, G.C.M.G., G.C.V.O., Président Honoraire.
Hon. Sir George Drummond, K.C.M.G., C.V.O., Président.

Sir Edward Clouston, Bart., Vice-Président.

E. B. Greenahields, James Ross, David Morrice,
Sir William Macdonald, Hon. Robt Mackay,
C. R. Hosmer, R. B. Angus,
Sir Thos. Shaughnessy, K.C.V.O., A. Baumgarten.

Sir Edward Clouston, Bart., Gérant-Général.
A. Macnider, Insp. Chef et Surlint. des Succursales.
H. V. Meredith, Ass. Gér.-Gén. et Gér. à Montréal.
C. Sweeny, Surintendant des Succursales de la Colombie Anglaise.

W. E. Stavert, Surintendant des Succursales des Provinces Maritimes
F. J. Hunter, Inspecteur Succursales N. O. et C. B.
E. P. Winslow, Inspecteur, Succursales Ontario.
D. R. Clarke, Inspecteur Succursales Provinces Maritimes et Terre-Neuve.

SUCCURSALES :

143 Succursales au Canada.

Grande-Bretagne, Londres, Bank of Montreal—47 Threadneedle St., E. O., F. Williams Taylor, Gérant.

Etats-Unis, New-York—31 Pine St., R. Y. Hedden W. A. Bog et J. T. Molineux, Agents.

Chicago, Banque de Montréal—J. M. Gréata, Gér. Spokane, Wash., Bank of Montreal

Terre-Neuve: St. John's, Bank of Montreal Bishops Cove, Baie des Isles Bank of Montreal

Mexico, D. F., Bank of Montreal.
T. S. C. Saunders, Gérant

R & O SERVICE DE BATEAUX

CHAUFFAGE A VAPEUR ET ECLAIRAGE A L'ELECTRICITE.

LIGNE DE HAMILTON - TORONTO - MONTREAL (via les Mille Isles et la Baie de Quinté). Le vapeur "Belleville" part tous les vendredis à 7 heures p.m.—LIGNE DE QUEBEC.—Les bateaux partent tous les jours, excepté les dimanches, à 7 heures p.m. — LIGNE DU SAGUENAY. — Les bateaux partent de Québec, les mardis et samedis, à 8 heures a.m.

BUREAU DES BILLETS DE LA VILLE, 128 RUE SAINT-JACQUES, EN FACE DU BUREAU DE POSTE.

Ne vous faites pas "D'IDÉES" au sujet de

Floorglaze

Nous vous en prions, ne vous figurez pas que FLOORGLAZE est bon *uniquement* pour les planchers. FLOORGLAZE est un émail pour planchers, de couleur durable ayant toute l'élasticité de la bonne peinture, et plus encore; il a une douzaine d'emplois dans la maison, extérieurement et intérieurement. Il est annoncé de façon que vous ne pouvez faire autrement que de le vendre *une fois*, et sa propre qualité le fait vendre encore aux mêmes personnes et à leurs voisins.

FLOORGLAZE est la sorte de marchandise qui vous fait impression comme étant celle qui convient à votre magasin.

Imperial Varnish & Color Co.,
LIMITED
TORONTO

Une bonne chose à faire maintenant serait de demander à votre marchand en gros une carte en couleurs et une boîte-échantillon de FLOORGLAZE.

Demandez aussi ce beau et durable "Vernis Elastilite" que nous fabriquons. Bon pour l'intérieur et l'extérieur—pour fini brillant ou imitation.

IDEAL ELASTIC BARB WIRE

Mis en
rouleaux
de 30
perches.



Fabriqué
avec du Fil
dur d'acier
à ressort
bien ondu-
lé, et
fortement
galvanisé.

Un nouveau Fil Barbelé, coûtant un Tiers de moins que tout autre, et bien supérieur en tous points.

Ce Fil Barbelé est Fait avec du Fil dur d'acier à ressort de la meilleure trempe, est très fortement galvanisé, avec résultats : force et durabilité.

Ses Barbes sont Courtes et Pointues, espacées de 4 pouces, ne peuvent ni glisser, ni tourner sur le fil, et peuvent être placées dans la direction choisie, de préférence "perpendiculairement." De cette manière, le danger de mutiler ou de blesser votre bétail est beaucoup moindre, et celui-ci ne peut ni traverser ni écraser la clôture.

Fabriqué avec du Fil dur d'acier à ressort No 12. Fortement galvanisé, et ondulé également. Assez fort pour tous les usages.

Manufacturé par

THE MCGREGOR BANWELL FENCE CO.

LIMITED

WALKERVILLE - ONTARIO
MONTREAL - CANADA

LA BARATTE "FAVORITE"

est bonne de quelque côté que vous la considérez. Le baril est en bois franc parfaitement séché, avec balance à tourillons boulonnés. Le support est en acier à cornières très léger, parfaitement rigide et très fort. Elle est actionnée le plus commodément à la main et au pied, et a des coussinets à cylindres pour fonctionner aisément. Elle

Bat facilement toutes les autres Barattes

au Canada comme article de vente. En fait, il se vend plus de barattes "Favorite" que de barattes de toutes les autres marques. C'est la baratte qui vous paie le mieux.

8 grandeurs, pour baratter de 1/2 à 30 gallons de crème.

DAVID MAXWELL & SONS, St. Mary's, Ont.

Agence à Montréal, 446-448 rue St-Paul



POURQUOI ne pas augmenter votre com- merce au comptant..... ?

NOTRE PLAN DE PRIMES DE SERVICES DE TABLE LE FERA.

Pensez à ce que c'est que de donner à vos Acheteurs au Comptant

"UN BEAU SERVICE DE TABLE GRATUIT."

Quelque chose dont tous se servent tous les jours, et qui par conséquent est une publicité permanente pour votre magasin.

☛ Demandez des renseignements.

The Montreal Crockery Co., Limited

1693 Avenue Papineau, Montréal, P. Q.



Tous les marchands devraient tenir la ligne réputée de

BUSTER BROWN

Children's Summer and Winter Coaster Express Wagons and Sleighs.

Handy around any House, Store or Farm.

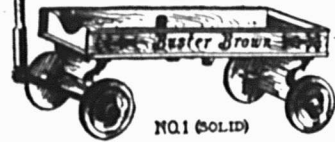

NO. 1 (SOLID)



NO. 1 (SPOKE)



INTERCHANGEABLE RUNNER EQUIPMENT



NO. 2 (SPOKE)



NO. 3 (SPOKE)

Manufactured by

The Woodstock Wagon & Mfg. Co. Limited

Woodstock, Ontario

Fabricants de Voitures de Ferme, Traineaux, Tombereaux et Camions.

Téléphones: Main 1908, 1909.

Résidence: St-Louis, 403.

JOHN FINDLAY

IMMEUBLES ASSURANCE

PRÊTS SUR HYPOTHÈQUES

30, rue St-Jean, MONTRÉAL.

Ontario Silver Co., Limited,

NIAGARA FALLS, Canada.

MANUFACTURIERS DE

Cuillères, Fourchettes, Coutellerie, et Articles en Plaqué.

DEMANDEZ NOTRE CATALOGUE ET NOS COTATIONS.

Renseignements

Commerciaux

Cessions

Bedford—Gosselin, J. E., mag. gén.
Brysonville—Gray Chas., mag. gén.
Montréal—Elliott Thos., épicier.
United Wine & Liquor House.
St-Alban—Grondines, H. E., V. E. Paradis, Gard. mag. gén.
St-Barnabé—Dupont, Ls., mag. gén.
Verdun, Waldron Thos., épicier.

Curateurs

Montréal—Lamarche A., à Arsène Bélanger, boulanger.
St-Louis de Ha Ha—M. E. Paradis, à J. A. Moreau, mag. gén.

Décès

Montréal—Dalrymple, J. & Sons, Jas. Dalrymple, produits en gros.
St-Polycarpe—Monette, Jos., voiturier.
Waterloo—Shaw E. N., bijoutier.

Dissolutions de Sociétés

Marieville—Tanguay & Martel, hôtel.
Montréal—Duffy Hand Laundry, Stevens & Miller, W. H. D. Miller continue, Brissel D., bois et charbon, seul; Huet & Girard, Lamarre Frères, Lesage & Ménard, Princess Restaurant, Strathcona Café.

En Difficultés

Dalhousie Station—Liboiron, J. P., mag. gén.
Montréal—Canada Loose Leaf Co., Ltd. Freed Harry, Mfr., boîtes en papier, Jenkins Brass Mfg. Co., Ltd.
Québec—Blouin Honoré, épicier en gros. Pruneau & Cie, charbon et ciment.

Fonds à Vendre

Farnham—Lapre Mme Jos., modiste.
Montréal—Leclair, J. U., contracteur.
Poirier, Alex., tapisseries.
Québec—Mercure, Gust., tailleur.

Fonds Vendus

Québec—Gérardus Côté, épicier.

Incendies

Kirks Ferry—Hellard Harry, mag. gén.
Québec—Kelly R. G., boulanger. Assurances, Reid Co., Ltd., Gén. Assurances.
St-Alban—Duplain, L. I., ass. partielle, moulin à scie.
Wakefield—McLaren Alex., farine et moulins à laine.

Nouveaux Etablissements

Ahuntsic—Poualler Chanteclerc.
Black Lake—Laxer & Shmukler.
Farnham—Desnoyers & Beauchemin & Cie, mag. gén.
Montréal—Geo. Fox, tabac, etc., E. Gravel & Cie, bouchers, C. B. Knox Co., manuf. gélatine, Marie I. Thériault, restaurant, Westmount Laundry Co., Bolduc & McLean, plombiers, Crystal Spring Park Kennell Co., W. H. Downie, farine, grain, etc., I. Grossman & Co., marchands, Guarantee Ladies' Tailoring, Inland Lines Ltd., Kauffman & Stockman, épiciers, A. C. Larivière, voitures, Lawand Importing Co., mdses sèches, Leduc & Cie, épiciers, Lesage, Ménard, Ltd, Montréal Buttonhole Mfr. T. W. Raphaël & Cie, marchands à commission, Victor St-André & Cie, contracteurs, Strathcona Hôtel.

GEO. GONTHIER

EXPERT COMPTABLE ET AUDITEUR

103 Rue St-François-Xavier MONTREAL

TEL. BUREAU, MAIN 3701

Téléphone Longue Distance No 89
Magnifiques Salles d'échantillons pour Commis-Voyageurs, complètement détachées de l'Hôtel

HOTEL VICTORIA

J. L. PATENAUDE, Prop.

Coin Labelle et Ste-Anne. - ST-JEROME, P.Q.

60 YEARS' EXPERIENCE

PATENTS

TRADE MARKS DESIGNS COPYRIGHTS & C.

Anyone sending a sketch and description may quickly ascertain our opinion free whether an invention is probably patentable. Communications strictly confidential. HANDBOOK on Patents sent free. Oldest agency for securing patents. Patents taken through Munn & Co. receive special notice, without charge, in the

Scientific American.

A handsomely illustrated weekly. Largest circulation of any scientific journal. Terms for Canada, \$3.50 a year, postage prepaid. Sold by all newsdealers.

MUNN & Co, 381 Broadway, New York
Branch Office, 625 F St., Washington, D. C.

P. A. GAGNON

COMPTABLE LICENCIÉ

(Chartered Accountant)

Chambres 315, 316, 317 Edifice New-York Life

11 Place d'Armes. - MONTREAL

Bell Main 4918

DESAUTELS & MOREAU

LIMITES

Comptables, Auditeurs, Liquidation de Faillites, Compositions effectuées. Edifice Crédit Foncier, 35 rue St-Jacques, MONTREAL

Téléphone Main 8859.

Arthur W. WILKS Alexander BURNETT
WILKS & BURNETT

Comptables, Auditeurs, Commissaires pour toutes les Provinces
Règlement d'affaires de Faillites

601 BATHURST BANQUE DES MARCHANDS

Téléphones { BELL MAIN 5500 MONTREAL
MARCHANDS 840

GARAND, TERROUX & CIE

BANQUIERS ET COURTIERS

116, RUE SAINT-JACQUES, MONTREAL

EN FACE DU BUREAU DE POSTE

L. R. MONTBRIAND,

Architecte et Menuisier,

No 220 rue St-André,

Montréal.

TEL. BELL ST. LOUIS 1303

A. PAQUETTE & FILS

ENTREPRENEURS GENERAUX

1239, rue St-Hubert, MONTREAL.

TANCREDE PAGUELO
AVOCAT

COMMISSAIRE, COUR SUPERIEURE

Bureau: 72 Notre-Dame Est, - - Montréal.

Vis-à-vis le Palais de Justice

Collection de Comptes, Billets, etc., sans frais

Tél. Main 3051

Maison Fondée en 1870.

Auguste Couillard

Importateur de

FERRONNERIE ET QUINCAILLERIE

VERRES A VITRES, PEINTURES, ETC.

Spécialité: Feddes de toutes sortes.

Nos. 233 a 239 rue St-Paul

Ventes 12 et 14 St-Amable, MONTREAL.

La maison n'a pas de commis voyageurs et fait bénéficier ses clients de cette dépense. Attention toute spéciale aux commandes par la maille. Marchands les marchands de la campagne seront toujours servis aux plus bas prix du marché.

Tél. Bell Main 3785 Résidence: Ste-Thérèse

LUCIEN GIROUX

NOTAIRE

Argent à prêter, Règlement de Successions

Edifice St-Charles

43, rue St-Gabriel. MONTREAL.

Tél. Est 1899 Résidence:

1211a, rue St-Denis

Tél. St-Louis 1124

JOS. BINETTE

ENTREPRENEUR ET CONTRACTEUR

458, rue St-Charles-Borromée - Montréal

The John Morrow Screw, Limited.

Ingersoll Nut Co., Limited.

Ecrous comprimés à chaud. Ecrous comprimés à froid. Ecrous demi-finis. Ecrous finis. Ecrous en acier tourné. Ecrous en laiton carrés et hexagonaux. Ecrous en laiton molletés. Vis d'arrêt. Vis à Grosse Tête.

Spécifiez toujours la marque "MORROW," c'est la meilleure.

INGERSOLL, ONT.

J. E. Gravel. E. A. Ouimet.

Gravel & Ouimet

Agents d'Immeubles

Prêts--Assurances--Successions

97 rue St-Jacques.

Tél. Bell Main. 3971 MONTREAL.

Résidence Privée: 535 rue Ontario.

AMEDEE ALLARD

Entrepreneur Général et Manufacturier de

Portes, Chassis, Escaliers, Découpage, Tournage

Etc., Etc.

Coin Adam et Lasalle, Maisonneuve.

W. LAMARRE & CIE

Marchand de

BOIS ET CHARBON

Foin, Paille, Avoine, etc

243 AVENUE ATWATER

Correspondance sollicitée. Près St-Jacques.

Bell Tel. Mount 909 ST-Mauri

Marchande 1284.

Rés.: 437, St-Antoine Tél. Bell Uptown 2374

JOS. A. BRUNET, L. LB.

NOTAIRE

Edifice Banque d'Epargne, 2e Etage, Chambre 6

180, Rue St-Jacques, Montréal.

Argent à prêter sur propriétés immobilières

Tél. Bell Main 79

TEL. BELL

Les Commandes seront exécutées promptement et à prix modérés.

OCT. VAILLANCOURT

Entrepreneur et Manufacturier de

PORTES, CHASSIS, JALOUSIES, ETC.

1845, rue Sanguinet, Ville St-Louis.

Le Gazogène "National"

Répond à un besoin.

L'ACÉTYLÈNE est le moyen d'éclairage par excellence, sa lumière est celle qui se rapproche le plus des rayons du soleil. Il fallait trouver un moyen de produire l'acétylène sans qu'il se surchauffe. Il fallait aussi détruire les bulles de ce gaz afin de l'amener à une température uniforme, le sécher, parce qu'à son état primitif il est toujours humide, le laver et le filtrer. Le générateur "National" est le seul qui réponde à ce besoin, et d'une manière parfaite. Sa construction est faite d'après des lois scientifiques, de manière à ce qu'il donne la meilleure lumière possible, et avec la plus grande économie.

Le carbure ne s'évapore pas. Il est placé dans le gazogène en quantité suffisante pour donner la lumière pendant plusieurs jours, il est dans un récipient fermant hermétiquement et il peut y demeurer tant qu'il n'est pas dépensé. C'est là un fait important.

Le Gazogène "National" est certainement le système d'éclairage le plus sûr et le plus économique.

Manufacturé par la

National Acetylene Gas Co.

SHERBROOKE, QUÉ.

Toute personne visitant MONTREAL peut voir ce gazogène en fonction chez Mr. R. N. Saviery, 510 rue St-Jacques, près de la gare Bonaventure.

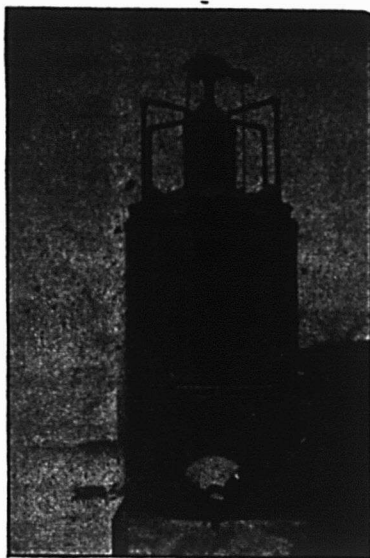

LAVEUSE WHITE,
ou à Haute Vitesse.

est la machine la plus rapide et tourne sur Coussinets à Billes. L'engrenage est entièrement couvert. Fonctionne au pied ou à la main.

LAVEUSE WINNER
No. 2

Machine rotative. La lessiveuse s'élève et s'abaisse à chaque révolution.

Un territoire exclusif est donné aux marchands. Ecrivez immédiatement pour une agence.

J. H. CONNOR & SON, LIMITED, OTTAWA,
MANUFACTURIERS.

**PATENTES
OBTENUES PROMPTEMENT**

Avez-vous une idée ?—Si oui, demandez le Guide de l'inventeur qui vous sera envoyé gratis par Marlon & Marlon, Ingénieurs-Consults, Bureaux: { Edifice New York Life, Montréal, et 907 G Street, Washington, D. C.

**QUEBEC STEAMSHIP CO.
LIMITÉE.
ST. LAWRENCE LINE.**

**SS. "CASCAPEDIA"
1900 Tonnes.**

**PARTIRA DE MONTREAL (Section 23)
Lundi, 6 Juin à 4 heures p. m.**

et de Québec le jour suivant à 9 a.m. pour
**Bassin de Gaspé, Malbale, Percé,
Grande Rivière, Summerside,
Charlottetown et Picou.**

Excellentes commodités pour passagers.
Aucune cargaison n'est reçue après midi,
le jour du départ.

Pour fret, passage et salons, adressez-vous
aux Agents des Tickets de la QUEBEC STEAM-
SHIP COMPANY: W. H. Henry, 236 rue St-
Jacques, W. H. Clancy, 130 rue St-Jacques,
Thomas Cook & Son, 630 rue Ste Catherine
Ouest, L. J. Rivet, 13 Boulevard St-Lau-
rent, ou J. B. Brock & Co., 211 rue des Com-
missaires, Montréal.

**GRAND TRUNK RAILWAY
SYSTEM**

HORSE SHOW

OTTAWA DU 5 AU 7 MAI 1910

**ALLER ET RETOUR \$3.85 Y COMPRIS
DE MONTREAL L'ENTREE**

Billets en vente le 5 Mai,
Valables pour retour jusqu'au Mai.

TRAINS MONTREAL-OTTAWA

Départs de Montréal — a8.30 a.m., b1.55
p.m., a8.00 p.m. Arrive à Ottawa — all.45
a.m., b7.10 p.m., all.15 p.m.

(a) Quotidien. (b) Semaine seulement.

EXCURSIONS DE COLONS

Billets d'excursion de colons aller
et retour pour l'Ouest canadien via Chi-
cago, bons POUR 60 JOURS, en vente, mai
3, 17, 31; juin, 11 et 23; juillet, 12 et 26; août
9 et 23; septembre, 6 et 20; à prix très réduits

L'OUEST DU CANADA

**LES MEILLEURES TERRES
DANS LE MONDE** se trouvent le long
de la ligne du Grand Tronc Pacifique
dans les provinces du Manitoba, de l'Alberta
et de la Saskatchewan. Brochures explica-
tives, avec magnifiques cartes gravées,
donnant tous les renseignements sur les
"homesteads" gratuits, comment les obte-
nir, sont données sur demande à tous les
bureaux de billets du Grand Tronc Paci-
fique.

Bureaux des Billets en Ville;

130 rue Saint-Jacques. Tél. Main 6805,
6806, 6807 ou à la gare Bonaventure.

PROVINCE DE QUEBEC

COUR SUPERIEURE

ACTIONS

Défendeurs	Demandeurs	Montant
	Boucherville	
Scotte, Toussaint	Dorilla	
Demers Trempe	Grand Mère	103
Reade, L. W.		
Reade Edgar S.	L. Sibley	1377
	Saint-Constant	
Poirier, Nap.	La Providence	
Ass.	Saint-Hilarion	136
Gagnon, F. X.	Ont. Wind Engine & Pump Co Ltd	102
	Saint-Martin	
Beauchemin, Josaphat	J. R. Meloche	3000
	St-Paul de Métis Alta.	
Lapierre, A. C.	Willie Hayes	320
	Ste-Scholastique	
Barcelo, F. Horace . La Providence	Saint-Thécle	120
Richard et vir, Délima (épse L. R. Choulnard)	L. R. Choulnard et Cie	338
	Verdun	
Mercier, Jos. A.	Philomène Cayen Marois	2080
	Winnipeg, Man.	
Lauzon, J. Bte. C.	Z. Senécal	118
Naroviensky, Simon (British Im- porting and Jobbing Co.) . M.	Vineberg & Co.	1120

COUR SUPERIEURE

JUGEMENTS RENDUS

Défendeurs	Demandeurs	Montant
	Acton Vale	
Langlois, W.	Larue & Cloutier Ltd	134
	Beaurivage	
Desjardins, Jos	J. L. E. Brunel	2e cl.
	Cowansville	
Bull, Chs. Alb.	Davidson & Rit- chie	239
	DeLorimier	
Marchand, Dame Marie (épse Em. Christin dit St Amour) . . E. C.	St-Amour & Cie	4e cl.
	Lachine	
Green, B.	Semour, Kent Co Ltd	500
	Rapide de L'Original	
Whissell, W.	J. Isidore Choul- nard	107
	St-Jean d'Iberville	
Marsan, Stanislas Marsan, Euclide, Marsan & Frères F. J. Marsan & Co. T. S.	Larue & Cloutier	4e cl.
	St-Laurent	
Gravel et vir, Dme Marie B. M. (ép. A. Champagne)	T. Migneron	1e cl.
	Victoriaville	
St-Amour, Jules	Fred. Goyer	683

GILBERTSON'S

COMET

POURQUOI EST-IL DIFFICILE
de se procurer les tôles galvanisées
"COMET" ?

PARCE QUE

les marchands en gros leur préfèrent
les TOLES portant leur marque par-
ticulière. INSISTEZ pour avoir les
tôles portant la marque "Comet," la
Marque des fabricants.

W. GILBERTSON & Co., Limited
Fabricants.
Pontardawe, South Wales

Agent: ALEXANDER GIBB, 13 rue St-Jean, Montréal

**Jardine Universal Ratchet
Clamp Drill.**

(Perceuse à Rochet Universelle de Jardine.)

Employée dans toutes sortes de manu-
factures pour les réparations urgentes
aux machines.

Tous les ateliers de machines et de
chemins de fer devraient l'employer.

Les constructeurs de ponts, les poseurs
de voies ferrées et les ouvriers en
constructions métalliques en ont be-
soin constamment.

A.B. JARDINE & CO.
HESPELER, ONT.

**HORMISDAS CONTANT, Entrepreneur-
Plâtrier, 609 Berri. Phone Bell Est-1177.**

**RASOIR "RADIUM" de
H. BOKER & CO.**



Affilé par les ouvriers les plus habiles tous
experts dans leur partie. La matière, la main
d'œuvre et le fini de ces Rasoirs sont parfaits;
chaque Rasoir est garanti durer la vie d'un
homme. Demandez notre Brochure Gratuite
"Some Pointers for Gentlemen who shave
themselves."

(Quelques Indications pour les Hommes qui
se rasent eux-mêmes.)

McGILL CUTLERY CO., Regd.
Boîte Postale, 306, Montréal.

PAIN POUR OISEAUX Est le "Cottam
Feed," fabriqué d'après six brevets. Mar-
chandise de confiance; rien ne peut l'appro-
cher comme valeur et comme popularité.
Chez tous les fournisseurs de gros.

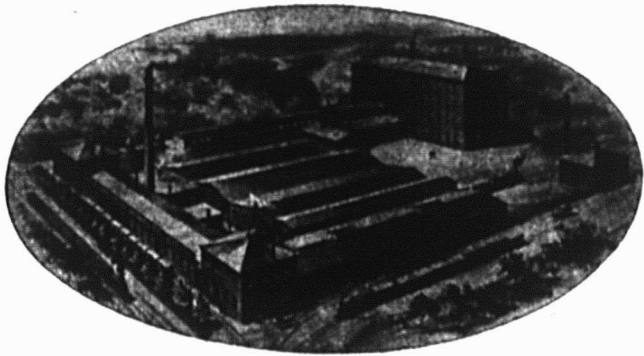

Le seul établissement du genre au Canada.

The Asbestos Manufacturing Company,
LIMITED,
LACHINE, P.Q. CANADA.

Produits en Asbeste.

Couvertures en Asbeste pour tuyaux à Vapeur et Chaudières,
Doublages en Asbeste, Feutres et Papiers de Construction,
Cartons en Asbeste, Garnitures en Asbeste pour Plaques et
Pistons, Textiles en Asbeste de toute description, Cordages,
Fils, Rubans, Cordes, etc., Rideaux de Théâtre.

Bardeaux en Ciment à l'Asbeste, Doublages Ondulés à l'As-
beste, Bois de Construction à l'Asbeste, Feuilles Plates.

Correspondance Sollicitée.
fournis avec plaisir.

MINES:
Bell Asbestos Mines,
Thetford Mines.

ADRESSEZ VOTRE CORRESPONDANCE A

The Asbestos Manufacturing Company, Limited.
263 RUE ST. JACQUES. CARRE VICTORIA. MONTREAL, CANADA.

ESSAYEZ

nos Célèbres Peintures Préparées
de Fabrication Anglaise,

Marque "FALCON,"

Blanc de Plomb, Minium, etc. Vernis
pour Peintres de Bâtisses et Pein-
tres de Voitures.

Notre EMAIL-FALCONITE Blanc,
nos Emaux Oxydés FALCON,

Nos Peintures Vernis pour Voitures,

Nos Teintes Vernis LACKERITE, etc.

WILKINSON, HEYWOOD & CLARK
LIMITED

(de LONDRES, Angleterre)

SUCCESSALE 300 Rue Notre-Dame Ouest
CANADIENNE MONTREAL

FRANCIS C. REYNOLDS, Gérant.

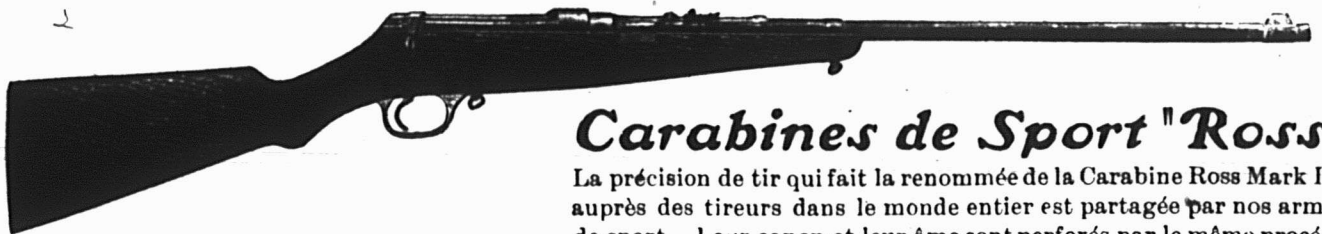

Carabines de Sport "Ross"

La précision de tir qui fait la renommée de la Carabine Ross Mark III
auprès des tireurs dans le monde entier est partagée par nos armes
de sport. Leur canon et leur âme sont perforés par le même procédé

et avec le même soin. Vos clients seront heureux de voir ces modèles dont on parle tant et qui se vendent à vue. Si
vous ne tenez pas les CARABINES ROSS, informez-vous immédiatement de nos conditions afin d'obtenir votre part des
affaires que nous établissons.

ROSS RIFLE CO., -- Québec, P.Q.

SCIES MAPLE LEAF

Nos Scies
sont trempées
au moyen
d'un procédé
secret.

Satisfaction
garantie.



THE MAPLE LEAF SAW WORKS
SHURLY & DIETRICH, Propriétaires, Galt, Ont.

Westmount		Emard		Lambton	
Percy & Gibb, Rt. Edwin G Lindsay	105	Davidson, J. Blain, Z S.	9	Labrecque, Dme F. L. Clément	20
Harris, Sidney (L. Hirshons & Co)		Sauvé, A. E. D. Berthelet	11	Longueuil	
H. Lotery & Co.	344	Goselin Mills		David, J. A. J. R. Aumond	88
		Gaulin, C. L. Clément	12	Rowe, J. T. Patenaude	14
		Granby		Longue Pointe	
		Harris, M. O. C. G. W. Boright	7	Brault, Ed. W. Picard	15
		Ottawa		Louiseville	
		Jones, O. P. Dme S. Cohen et vir	58	Boulangier et al . . . The Georgie Turpentine	15
		Lavole, J. M. C. Michaels et al Frais seulement		Maisonneuve	
		Parc Terminal		Bois, P. H. Barré	6
		Thibault, P. A. Hébert	17	Hill, C. P. Bieter	56
		Pointe du Lac		St-Arnaud, P. Miss S Jordan	16
		Desaulniers, E. H. Desrochers	27	Notre-Dame de Ham	
		Québec		Demers, F. X. L. Clément	40
		Bourget, W. The Manson Campbell Co. Ltd	12	Nord Témiscamingue	
		Rivière à Pierre		Desormeau, Jos. The Manson Campbell Co. Ltd	12
		Paré, P. Théo. Meunier ès qual	15	Ste-Catherine	
		Rivière du Moulin		Fogarty, Dme M. L. Clément	36
		Degagné, Horm. L. Clément	9	St-Eulèthere	
		Lachine		Rousseau, P. H. Desrochers	52
		Carignan, J. Dme L. Cohen et vir	5	St-François du Lac	
		Cummings, G S. J. J. Thornhell	35	Desmarais, O. L. Clément	6
		Laplane, Ferd. McLaren Bros Ltd	27	Sainte-Geneviève	
				St-Aubin, B. W Roy et al Ac. Renv.	
				St-George	
				Paré, Joseph Moody & Sons Co. Ltd	14

COUR DE CIRCUIT

JUGEMENTS RENDUS

Défendeurs	Demandeurs	Montants
Amqui		
Charette, Frs.	J. B. McColl	12
Ascot		
Rhéaume, Thos	L. Clément	10
Bagotville		
Simard, Jos.	L. Clément	24
Black Lake		
Fortin, H. Thos. Meunier ès-qual		24
Grégoire, W.	L. Clément	4
Cartierville		
Beaucage, H.	L. E. Masson	59
Chertsey		
Morin, E.	L. Clément	70
Coaticooke		
Bertrand & Cie. M. J.	J. B. McColl	5
East Broughton		
Lessard, B.	Théo. Meunier	10

Choix de Fermes Mélangées pour culture de grains, laiterie, élevage du bétail.

Des renseignements complets seront envoyés gratuitement sur demande adressée à

W. D. SCOTT,
SURINTENDANT
de l'Immigration.
OTTAWA, - Canada.



L'Ouest du Canada offre Une Terre Libre, le Sol le Meilleur, le Climat

le plus Beau et, des Chances de Succès Sans Égales. a a a a a

Sommaire des Règlements concernant les Terres du Nord-Ouest Canadien.

TOUTE personne, qui est le seul chef d'une famille, ou toute personne mâle âgée de plus de 18 ans, peut acquérir comme homestead un quart de section de terre disponible du Dominion, dans le Manitoba, la Saskatchewan et l'Alberta. Le postulant doit se présenter en personne à l'Agence ou Sous-Agence des Terres du Dominion pour le district. Une entrée par procuration peut être faite dans toute agence, sous certaines conditions, par le père, la mère, le fils, la fille, le frère ou la sœur de celui qui se propose d'acquérir un homestead.

Devoirs.—Six mois de résidence sur la terre et de culture chaque année pendant trois ans. Un homme ayant un homestead peut habiter à neuf milles de son homestead sur une ferme d'au moins 80 acres qu'il possède en propre et occupée par lui, ou par son père, sa mère, son fils, sa fille, son frère ou sa sœur.

Dans certains districts, un homme occupant un homestead et dans de bonnes conditions, a la prérogative d'acheter avant d'autres un quart de section le long de son homestead. Prix, \$3 00 l'acre.

Devoirs.—Il doit résider pendant six mois, chaque année, et au cours de six ans, à partir de la date d'entrée de son homestead (y compris le temps requis pour obtenir la patente de homestead), et cultiver 50 acres en plus.

Un homme ayant un homestead, dont les droits au homestead sont exprimés, et qui ne peut pas obtenir une préemption, peut prendre un homestead acheté, dans certains districts. Prix, \$3.00 l'acre.

Devoirs.—Il doit résider six mois, chaque année pendant trois ans, cultiver cinquante acres et ériger une maison d'une valeur de \$300.00

Superficie cultivée en blé dans le Manitoba, la Saskatchewan et l'Alberta.

Années.	Acres.
1902	2,665,864
1903	3,284,086
1904	3,378,301
1905	3,881,199
1906	5,013,544
1907	4,898,286
1908	5,624,000
1909	6,878,000

On s'attend à ce que l'année 1910 offre une autre forte augmentation de superficie en culture.

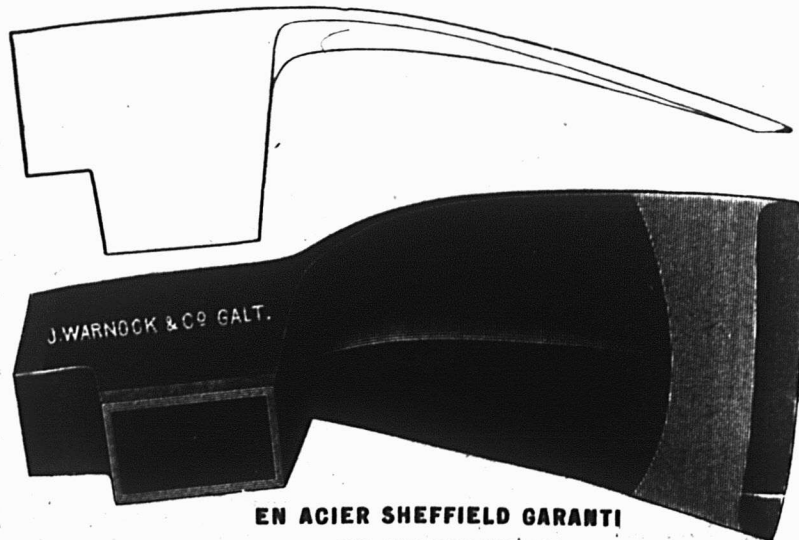

Hache "Adze"

ALLANS HILLS EDGE TOOL CO., LIMITED

Successeurs de JAS. WARNOCK CO., Limited

GALT, - ONT.

EN ACIER SHEFFIELD GARANTI

EN ECRIVANT AUX ANNONCEURS, CITEZ "LE PRIX COURANT"



Les ordres que nous avons en mains sont les plus forts que nous ayons jamais eus ; mais nous avons de la place pour un certain nombre de nouveaux Clients qui veulent grossir les rangs des hommes qui emploient avec satisfaction les

POMPES McDOUGALL

Nous disons la même vieille histoire : qualité d'abord et prix aussi facile que possible pour vous. Entendons-nous. "AREMACDEE" est une garantie.

THE R. McDOUGALL CO., LTD.

GALT, CANADA

Meubles en Rotin

de toutes
sortes.



Voitures
de Bébés.

No. 8.—Voiturette pilante.

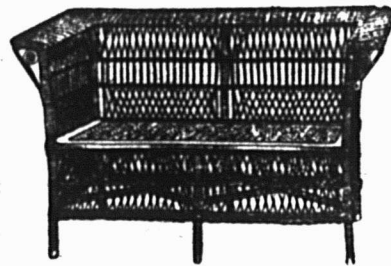

Catalogue envoyé aux
marchands.

Meubles de Véraanda pour
Habitations d'Eté.

**IMPERIAL
RATTAN CO.,
LIMITED**

STRATFORD, - ONT.

Mèches de Tarière

Demandez à votre Fournisseur les Mèches de Tarière
"RAPID" et "PARRY."

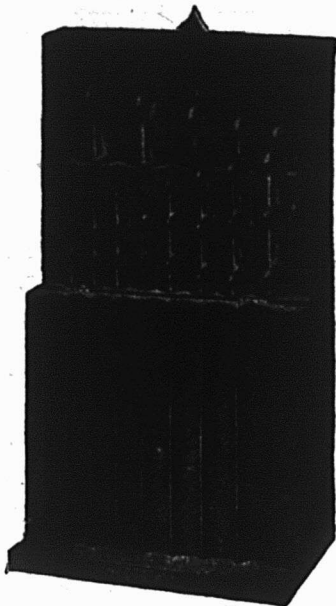

The Rapid Tool Company, Limited
PETERBOROUGH, CANADA.

Catalogue Envoyé sur Demande.



LE
Poêle
QUE
VOUS
DEVEZ
VENDRE

Bien annoncé Il est en grande demande.
Un Bon Profit Vous est Assuré

Ecrivez-nous pour termes et conditions
de vente.

**RECORD FOUNDRY & MACHINE CO.,
MONTREAL**

Saint-Jérôme		
Migné, C.	L. Blais	14
Tremblay, T.	L. Clément	12
St-Malo Station		
Gagnon, Frs	L. Clément	3
St-Michel de Rougemont		
Rainville, A.	S. M. Luke et al	30
Shawbridge		
Stephens, S. W.	L. Clément	22
Shawinigan Falls		
The Shawinigan Hydro Electric Co.	F. Thompson et al	74
Sorel		
Matte, A.	L. Clément	10
Terrebonne		
Dugas, O.	W. R. Webster	41
Thetford Mines		
Turcotte, O.	Théo. Meunier	
ès-qual	Hors de cour	
Verdun		
Drolet, A.	H. Croteau	16
Leroux, Léon.	A. Toupin	11
Westmount		
Baigne, N.	J. O. Primeau	83
Wolfstown		
Gouin, S.	L. Clément	24

NOUVELLES DECLARATIONS SOUS LA LOI LACOMBE

Employé.	Employeur.
Bernard, J. M.	Montreal Herald
Clark, John	Laing Packing Co.
Desforges, J. E.	T. Davidson Co.
Degrandmaison, A.	O. Lapierre
Frérault, Art.	Hudson Bay Knitting Co.
Graham, J. J.	The G.N.W. Telegraph Co.
Gervais.	A. Roy
Lapensée, Moïse.	M. S. R. Co.
Langlois, Albert	G. H. Randall & Cie
Lemieux, Evariste.	C. P. R. Co.
Lefebvre, J. A.	The M. Levy Mfg Co.
Martineau, Théophile.	M. Gauthier
McNeil E. M.	Eugène Viau
Piozza, Victor.	M. S. R. Co.
Prudhomme, Horm.	J. B. Pauzé & Cie
Tavernier, Jules.	C. A. Cantin
Trudeau, Louis.	Cité de Montréal

C'EST UN FAIT ACQUIS

que dans la vie pratique des affaires, les annonces insérées dans un bon journal de la partie, rapportent. Faites un essai dans le "Prix Courant" et vous serez satisfait.

Joseph Rodgers & Sons, Limited

Sheffield, Ang.

Evitez les imitations de notre

COUPELLERIE,

en vous assurant que cette MARQUE EXACTE se trouve sur chaque lame.

Seuls agents pour le Canada :

JAMES HUTTON & CO., Montréal.



L'avez-vous vue? La Nouvelle Laveuse Silencieuse de Sûreté

NOISELESS,

Nouvelle Laveuse Construite d'après un Nouveau Principe.

N'a pas de Volant, d'Engrenage, ni de Crémaillère.

Mais c'est la Laveuse du Type à Lessiveuse, la plus Simple, la plus Solide, au Fonctionnement le plus Aisé, qui ait jamais été produite.

Essayez-la.

CUMMER-DOWSWELL, Limited, Fabricants, Hamilton, Ont.

W. L. HALDIMAND & SON, Montréal, Agents pour l'Est.

Lorsque vous avez besoin du métal BABBITT, demandez la marque . . .

KING BABBITT

le meilleur pour tout ouvrage.

MANUFACTURÉ PAR

The Jas Robertson Co., Ltd.

144 rue William MONTREAL

NOVA SCOTIA STEEL & COAL CO. LIMITED.

MANUFACTURIERS DE

ACIER en BARRES MARCHAND, MACHINERIE à ROUES, TRANSMISSIONS en ACIER COMPRIMÉ POLI, TOLES D'ACIER jusqu'à 48 pos de large, RAILS en "T" de 12, 18 et 21 lbs à la verge, BOULLES, ESSIEUX DE CHARS LE HEMINS DE FER.

GROSSES PIÈCES DE FORGE, UNE SPÉCIALITÉ

FER EN GUEUSE "FERRONA" POUR FONDERIE, "OHARBON OLD SYDNEY."

Acérie, Trenton, N.E. Hauts Fourneaux, Ferrona, N.E.
Mines de Charbon, Sydney Mines, N.E. Mines de Fer, Wabana, Tern'Ve.

Bureau Principal: NEW GLASGOW, N.E.

Ventes par le Shérif

Du 30 mai au 4 juin 1910.

District de Beauharnois

Zulma Préville vs Nicephore Sauvé,
Salaberry de Valleyfield—Pt du lot No
299 avec bâtisses.

Vente le 31 mai à 1 heure p. m., au
bureau du shérif à Valleyfield.

Granger & Frères vs Dame Alexander
McNaughton.

Huntingdon—Le lot No 221 avec bâ-
tisses.

Vente le 1er juin à 11 heures a. m.,
à la porte de l'église de la paroisse de
St-Joseph de Huntingdon.

District de Joliette

J. W. Bessette vs Jos. Lefrançois,
St-Côme—Les lots 140 et 141 B du 7me
rang avec bâtisses.

Vente le 1er juin à 10 heures a. m.,
à la porte de l'église de la paroisse de
St-Côme.

Euclide Dalphond vs E. Gauthier dit
Landreville.

St-Côme—Le lot No 44 du 8ème rang,
avec bâtisses.

Vente le 1er juin à 10 heures a. m.,
à la porte de l'église de la paroisse de
St-Côme.

District de Montréal

The Lake of the Wood Milling Com-
pany, Ltd., vs Henri Lalonde.

Ste-Marthe—Le lot No 277 avec bâtis-
ses.

Vente le 2 juin à 11 heures a. m., à
la porte de l'église de la paroisse de Ste-
Marthe.

District de Québec

Charles Bourgeois vs The Grondines
Stones, Lime and Brick Company.

Deschambault—Pt du No 238.
Vente le 2 juin à 11 heures a. m., à
la porte de l'église de la paroisse de
Deschambault.

District de Saguenay

In re Joseph Warren.
Pointe au Pic—Les lots No 20 et 21
avec bâtisses.

Vente le 1er juin, à 10 heures a. m.,
au bureau du shérif, au palais de jus-
tice de la Malbaie.

District de St-Hyacinthe

Dame Jos. Loranger vs Jos. Loranger.
St-Hyacinthe—Les lots 7 et 8 avec bâ-
tisses.

Vente le 31 mai à 10 heures a. m., à
la porte de l'église de St-Hyacinthe.

District des Trois-Rivières

Lausophe Naud vs J. Alp. Kirojac.
Canton de Blandford—Le lot No 15-69
du 8ème rang avec bâtisses.

Vente le 31 mai à 2 heures p. m., à la
porte de l'église de la paroisse de St-
Joseph de Blandford.

Victor Milot vs Gédéon Vézina et Jef-
fry Vézina.

St-Théophile du Lac à la Tortue—Le
lot No 1001 avec bâtisses.

Vente le 2 juin à 10 heures a. m., à
la porte de l'église de la paroisse de
St-Théophile du Lac.

Dame Marie-Louise Turcotte et vir vs
Félix Guénard.

St-Pierre les Becquets—Le lot No 286
avec bâtisses.

Vente le 31 mai à 10 heures a. m., à
la porte de l'église de la paroisse de
Ste-Cécile de Lévrard.

Demandez l'Encre Noire

MARCEL

PARIS, FRANCE.

En vente chez les principaux Epiciers et
Libraires en Gros.

Agent Général pour le Canada :

M. J. LACHAPELLE

229, rue St-Hubert, Montréal.

Lithographie sur Fer-Blanc.
Enseignes.

Boîtes. Plateaux. Nouveautés.
Enseignes sur Acier Emailé.
Reproductions. Décalcomanie.

J. N. WARMINTON,

207 rue St-Jacques, - Montréal

Laurence & Robitaille

MARCHANDS DE

Bois de Sciage et de Charpente

BUREAU ET CLOS

Coin des rues Craig et St-Denis

Bell Tél., Main 1422. MONTREAL.

Tél. des Marchands, 204.

CLOS AU CANAL

Coin des rues William et Richmond

B 11 Tél., Main 2444

C. D. SHELDON

COURTIER DE PLACEMENTS

Spécialité de placements dans les chemins de
fer et stocks industriels.

Venez ou écrivez pour avoir des renseignements com-
plets sur mon système de placements.

CHAMBRE 101, 180, rue St-Jacques
MONTREAL

COURROIES
"MAPLE LEAF"
en
TOILE de COTON PIQUÉ
DOMINION BELTING CO. LTD.
HAMILTON, CANADA.

LE PAPIER BUVARD

Le papier buvard fut découvert simple-
ment par accident. Un jour que l'on
faisait du papier ordinaire dans une ma-
nufacture de Berkshire, un employé né-
gligent oubliâ de mettre dans la matière
le matériel d'encollage. On peut se fi-
gurer les scènes de colère qui eurent
lieu dans la manufacture, car tout le
papier fait était considéré comme inutili-
sable. Le propriétaire de la manufac-
ture désirant écrire une lettre peu après,
prit un morceau de ce papier de déchet,
pensant qu'il était assez bon pour ce qu'il
voulait en faire. A son grand ennui l'en-
cre se répandit sur tout le papier. Tout
d'un coup il lui vint à l'idée que son pa-
pier pourrait remplacer le sable pour sé-
cher l'encre. Et immédiatement il an-
nonça son papier sous le nom de papier
buvard. Il y eut une telle demande pour
ce papier que cette manufacture cessa
de fabriquer du papier ordinaire, et s'oc-
cupa bientôt uniquement de la fabrica-
tion du papier buvard, dont l'usage se
répandit dans tout le pays. Il en résulte
maintenant que les descendants de
l'homme qui fit cette découverte, possè-
dent la plus grande usine au monde
pour la manufacture de cette sorte spé-
ciale de papier. La raison pour laquelle
le papier est utilisable pour sécher
l'encre, c'est qu'il est réellement une
masse de tubes capillaires qui sucent le
liquide par attraction capillaire. Si un
tube de verre très fin est placé dans
l'eau, le liquide s'élève dans ce tube par
attraction capillaire. L'art de la manu-
facture du papier buvard a été porté à
un tel degré que le produit a des pro-
priétés absorbantes merveilleuses.

Tout le papier buvard est fait de vieux
chiffons. Le papier buvard d'origine
était d'une couleur rose due à ce qu'on
employait pour sa fabrication des chif-
fons rouges, chiffons qu'on ne pouvait
pas employer pour la fabrication du pa-
pier ordinaire, car on ne pouvait pas dé-
truire cette couleur. Il y avait là un
moyen d'employer des matières apparem-
ment inutiles, et ainsi pendant longtemps
la couleur rose a prédominé pour le pa-
pier buvard.

Il est surprenant de constater la pré-
férence curieuse que les personnes di-
verses ont pour la couleur du papier bu-
vard qu'elles emploient. Les hommes
d'affaires préfèrent de beaucoup la cou-
leur bistre. Ils la préfèrent à la couleur
blanche parce que ce papier se distingue
mieux du papier à lettres, tandis qu'en
même temps cette couleur n'est pas suf-
fisamment apparente pour sembler hors
de place dans un bureau. Ce n'est qu'en
Angleterre que le papier buvard de la
couleur bistre est en faveur. Les pays
dont le climat est chaud préfèrent le pa-
pier vert, et on peut facilement com-
prendre cette préférence quand on se



A VENDRE—Plateau Westmount, un cottage, 8 appartements, neuf et moderne. Aussi 2 maisons de 2 flats, 6 appartements. A vendre le tout ou séparément.
L. DENEAU, 1885, Notre-Dame O. MONTREAL.

DAOUST REALTY Limited
 COURTIERS D'IMMEUBLES
 Édifice "La Presse" Montréal, Tél. Main 4918.
 Spécialité: **LOTS VACANTS.**



Quincaillerie de tous genres. Serrures Incrochetables, Etc
L. J. A. Surveyer,
 Importateur Direct.
 52, Boulevard St-Laurent, MONTREAL.

DAVIS & VÉZINA.
 Manufacturiers de
 Portes, Châssis, Fixtures,
 Plainage, Embouvetage, Etc.
 Tél. Bell: BBT 5648
 1200, Ontario Est, - Montréal.

Bell Téléphone, Est 3804
O. MASSICOTTE
 Membre du Board of Trade, Membre de la Chambre de Commerce, Commissaire de la Cour Supérieure.
 Agent d'Immeubles. Chances d'Affaires. Édifice "La Patrie."
 Seul propriétaire des terrains New Orchard.

BIRON & SAVIGNAC
 NOTAIRES
 87, rue St. Jacques, - Chambres 18 et 19. Montréal.
 Règlement de successions. Argent à prêter sur titre et 2ème hypothèques. Propriétés Immobilières à vendre et à acheter. TEL. MAIN 609

Henry N. Chauvin, Geo. Harold Baker, Harold Earle Walker
CHAUVIN, BAKER & WALKER
 REALTORS
 179 rue St-Jacques, Montréal

souviert que le vert est une couleur si reposante pour la vue. En Europe, les gens ont un goût tout à fait différent en ce qui concerne la couleur de leur papier buvard. Ils préfèrent les couleurs vives et ont surtout de la préférence pour le rose foncé. Dans tous les pays, les femmes préfèrent des couleurs plus délicates. Ce papier buvard coloré fut également produit accidentellement dès le début. Des chiffons bleus et rouges furent mélangés et c'est ainsi que cette couleur fut découverte. Il existe une opinion semblant assez répandue que les papiers buvards colorés ne boivent pas l'encre aussi bien que le papier blanc. En réalité la couleur n'a aucune influence sur la qualité absorbante du papier, la teinte particulière dépendant purement du mélange des chiffons. La teinte la plus nouvelle est la teinte noire. elle est préférée par les personnes qui désirent qu'on ne voit pas ce qu'elles ont écrit. Si un morceau de papier buvard ordinaire, par exemple de papier blanc, a été employé, il est facile de lire ce qui a été écrit simplement en tenant le papier buvard devant un miroir. Le papier noir absorbe la trace d'encre sans la montrer. Tous les morceaux de papier buvard dont le Roi d'Angleterre se sert pour sa signature sont immédiatement détruits. Le roi Edouard VII emploie toujours une feuille épaisse de papier buvard blanc, connu, en termes techniques, sous le nom de "Fords 80 pound white", bien que récemment du papier rose très mince ait été préféré pour les usages officiels.

On a souvent discuté sur le sens de l'ouïe chez les poissons; pour les uns, les poissons sont absolument sourds, pour d'autres, ils entendent. D'après M. Baglioni, qui a fait à ce sujet des expériences récentes, les poissons réagissent aux ébranlements excessivement faibles de leur milieu, mais les bruits les plus formidables les laissent indifférents. Il en est de même en ce qui concerne les Céphalopodes; vis-à-vis d'un ébranlement aussi faible que possible, mais subit, un poulpe réagit par le changement de coloration et la contraction du corps.

Le sens de l'odorat, chez les mêmes animaux, est beaucoup plus développé. Un poulpe ou un poisson, aveuglés, sentent la nourriture à une distance de près de deux mètres et s'en approchent directement.

L'annonce représente la vapeur qu'actionne la machinerie, montez la vapeur. La publicité est le lubrifiant des affaires, ne ménagez pas l'huile. La publicité est le réveil-matin des affaires, sonnez le réveil.

LA BANQUE MOLSON
 Incorporée en 1854
 BUREAU PRINCIPAL, MONTREAL.
 Capital payé - - - \$3,500,000
 Fonds de Réserve, - \$3,850,000
 JAMES ELLIOT, Gérant Général.
 A. D. DURNFORD, Inspecteur en Chef et Surintendant des Succursales.
 Succursales dans la Province de Québec:
 ANTIHASKA
 CHICOUTIMI
 DRUMMONDVILLE
 FRANKVILLE et RIVIERE DU LOUP
 KNOWLTON [STATION]
 LACHINE LOCKS
 MONTREAL—
 RUE ST JACQUES—
 RUE ST-CATHERINE—
 MAISONNEUVE—
 MARKET AND HARBOUR—
 COTE DES NEIGES
 ST-HENRI—
 PIERREVILLE
 QUÉBEC
 RICHMOND
 ROBERVAL
 SOREL
 ST-CHESAIRE
 ST-FLAVIN STATION
 ST-OURS, QUB.
 STE. THERESE DE BLAINVILLE
 VICTORIAVILLE
 WATERLOO
 77 Succursales dans tout le Canada.
 Agences à Londres, Paris, Berlin et dans toutes les principales villes du monde.
 Emission de Lettres de Crédit pour le commerce et lettres circulaires pour voyageurs.

TEL. BELL, MAIN, 1859
LEANDRE BELANGER
 Notaire, Comptable et Commissaire
 No 20 rue St-Jacques - MONTREAL
 Argent à Prêter à 4, 5 et 6%

La Banque Provinciale du Canada
 Siège Central: 7 & 9, Place d'Armes, Montréal, Can.
 Capital Autorisé \$2,000,000.00
 Capital Versé \$1,000,000.00
 Réserve et Surplus \$961,356.98
 Conseil d'Administration:
 Président: M. H. LAPORTE, de Laporte, Martin & Co Administrateur Crédit Foncier Franco-Canadien.
 Vice-Président: M. W. F. CARSLY, de la Maison en Gros de Carsley Sons & Co.
 Honorable L. BEAUBIEN, Ex-Ministre de l'Agriculture.
 Monsieur G. M. BOSWORTH, Vice-Président "Canadian Pacific Railway Co."
 Monsieur ALPHONSE RACINE, de la Maison A. Racine & Co, Marchands en gros, Montréal.
 Docteur B. P. LACHAPÈLLE, Administrateur du Crédit Foncier Franco-Canadien.
 TANOREDE BIENVENU, Directeur-Gérant
 A. S. HAMELIN, Auditeur-Général; J. W. L. FORGET, Inspecteur ALEX. BOYER, Secrétaire.

Censeurs:
 Président: Hon. Sir ALEX. LAPOSTOLLE, Ex-Juge en Chef de la Cour d'Appel. A. S. Hamelin, Auditeur.
 Sir LOMER GOUIN, Premier Ministre Provincial de la province de Québec.
 Département d'Épargne
 Emission de certificats de dépôts spéciaux à un taux d'intérêt rétrogradant jusqu'à 3% p. o. l'an, suivant termes. Intérêt de 3 p. o. sur dépôts payables à demande
 37 SUCCURSALES DANS LA PROVINCE DE QUÉBEC
 Correspondants à l'Étranger:
 États-Unis: New-York, Boston, Buffalo, Chicago, Angleterre, France, Allemagne, Autriche, Italie.

Assurances

POUR ETRE SUR DU SUCCES, FAITES DES EFFORTS

Connaissances, enthousiasme, tact, persévérance, système—voilà les choses essentielles pour vendre de l'assurance.

Connaissance de votre compagnie et de votre proposition.

Enthousiasme pour croire en votre contrat de police et pour en parler avec sincérité.

Tact pour savoir comment, quand et où approcher votre sujet.

Persévérance pour ne pas lâcher votre homme avant que toute objection ne soit réfutée et la demande d'assurance signée, le reçu délivré pour paiement et l'examen médical fait.

Ces choses, avec une application intelligente d'un système pour jeter les bases de votre travail, fait que tous les efforts comptent.

L'insuccès n'est pas causé par un manque d'occasion.

Les hommes font naître des occasions pour eux-mêmes, mais ils ne les mettent pas à profit.

Chaque jour offre une occasion particulière dont il faut profiter le jour même.

L'occasion appelle l'habileté. Elle lui tend les bras. Elle offre des prix pour l'effort et le développement. Entraînez vous vous-même—n'enviez pas ceux qui réussissent. Le succès dépend d'un travail opiniâtre.

Avant de faire une proposition à un homme, soyez sûr de la marche à suivre, du but que vous désirez atteindre. Connaissez-vous vous-même, connaissez vos polices, connaissez votre homme.

C'est la réflexion combinée avec l'énergie, la préparation combinée avec l'esprit d'entreprise, la connaissance combinée avec l'application, qui surmontent les obstacles et assurent la réussite.

Et c'est le vendeur qui connaît le caractère, les besoins, les capacités de l'homme qu'il approche, qui arrive sûrement à faire des ventes.

Avant de marcher, regardez en avant. Avant de faire feu, visez. Avant d'agir, faites un plan.

Pour se faire une place dans l'esprit des gens, l'agent d'assurance doit dépenser largement son temps, étudier, faire des expériences, sacrifier ses intérêts à ceux de ses clients.

Soyez fier de votre profession. Le travail est noble en lui-même. Il est digne de l'homme. Les difficultés sanctifient une occupation. N'importe qui peut faire des choses faciles; il faut quelqu'un pour accomplir des choses difficiles.

Allez à votre travail journalier bien déterminé à être vainqueur et non vaincu. Comptez les heures et les minutes

d'une seule journée et faites un compte exact de leur emploi, le soir.

LA PREMIERE ENTREVUE

Qu'est ce que l'agent devrait chercher à accomplir dès la première entrevue? D'habitude nous comptons que ce qui a existé continuera à exister, et il est rare qu'une demande d'assurance soit obtenue à la première entrevue. En règle générale, il faut plusieurs entrevues pour vendre une police d'assurance. Toutefois, il y a quelques hommes très habiles—ils étaient plus nombreux autrefois—qui forment toujours des plans pour obtenir une demande à la première entrevue. Mais notre observation des affaires faites dès la première entrevue nous force à conclure qu'il y a trop souvent quelque chose d'incorrect avec l'assuré, l'agent ou la police vendue. Il est rare que le contrat tienne.

L'objet de la première entrevue est double—obtenir une impression et faire une impression. Le premier objet comprend tout ce que l'on entend par juger un client en perspective—apprendre au sujet de ce client tout ce que l'agent peut, afin qu'il puisse déterminer son be-

soin d'assurance et la police convenant, exactement à son cas. Il est vrai que l'agent peut se procurer tous ces renseignements avant la première entrevue, et qu'il peut même trouver son homme prêt à signer sa demande dès la première entrevue; mais ce sont là des exceptions. Nous ne nous occuperons que de la règle générale.

Il est trop souvent vrai que beaucoup d'agents sont si enclins à se faire une impression qu'ils oublient entièrement l'autre objet de la première entrevue—faire une impression. Ceci est excessivement important. Le succès final dépend plus fréquemment de l'impression que l'agent fait sur le client que de toute autre chose. Dans toute transaction, l'équation personnelle est un élément très important, et l'agent devrait prendre un soin méticuleux de tous les incidents de la première entrevue, de manière à produire la meilleure impression. L'agent ne doit pas oublier que son client le scrute durant toute l'entrevue, et l'impression que l'agent espère produire avec la police qu'il a à vendre dépend de l'impression que sa personne a produite sur le client.

Capital autorisé \$1,000,000.00
Assurance en vigueur 7,000,000.00
Dépôt au Gouvernement 25,000.00

The Provincial Fire Insurance Co., of Canada

COMPAGNIE A FONDS SOCIAL

BUREAU-CHEF

160, RUE ST-JACQUES

Edifice Guardian

MONTREAL

Agents demandés pour la ville
et la campagne.

LA COMPAGNIE

'EQUITABLE'

D'ASSURANCE MUTUELLE CONTRE LE FEU

Les nouvelles primes reçues depuis le dernier rapport fait au gouvernement, sont au delà de

\$74,871,53

et la compagnie a émané au delà de 2,143

polices depuis cette date, ce qui est un des meilleurs résultats qu'une compagnie puisse obtenir

S. T. WILLETT, PRESIDENT F. CAUTHIER, GERANT

ASSUREZ-VOUS

DANS

LA SAUVEGARDE

- 10 PARCE QUB Ses taux sont aussi avantageux que ceux de n'importe quelle compagnie.
- 20 PARCE QUB Ses polices sont plus libérales que celles de n'importe quelle compagnie.
- 30 PARCE QUB Ses garanties sont supérieures à la généralité de celles des autres compagnies.
- 40 PARCE QUB La adresse et l'expérience de sa direction sont une garantie de succès pour les années futures.
- 50 PARCE QUB Par dessus tout, elle est une compagnie canadienne-française et ses capitaux restent dans la province de Québec pour le bénéfice des nôtres.

Siège social: 7 PLACE D'ARMES,
MONTREAL.

London Guarantee & Accident Co. Limited.

Contrats de Garantie et de Fidélité.
Polices d'assurances contre les Accidents et la Maladie.

Polices Collectives contre les Accidents pour les Ouvriers.

D. W. Alexander, Gérant pour le Canada.

Edifice Canada Life, TORONTO.

W. M. McCombe, Gérant pour la Province de Québec,

Edifice Canada Life, MONTREAL.