

**PAGES  
MANQUANTES**

# LE PRIX COURANT

Revue Hebdomadaire

COMMERCE, FINANCE, INDUSTRIE, PROPRIÉTÉ FONCIÈRE, ASSURANCE

Publié par LA COMPAGNIE DE PUBLICATIONS COMMERCIALES, (THE TRADES PUBLISHING CO'Y), 25 rue St-Gabriel, Montréal, Téléphone Main 2347, Boîte de Poste 917. Abonnement : Montréal et Banlieue, \$2.00; Canada et Etats-Unis, \$1.50; France et Union Postale, 15 francs. L'abonnement est considéré comme renouvelé, à moins d'avis contraire au moins 15 jours avant l'expiration, et ne cessera que sur un avis par écrit adressé au bureau même du journal. Il n'est pas donné suite à un ordre de discontinuer tant que les arrérages et l'année en cours ne sont pas payés.

Adresser toutes communications simplement comme suit : LE PRIX COURANT, MONTRÉAL, CAN.

VOL. XXXI

VENREDI, 29 MARS 1901

No 13

## LA QUESTION DES ABATTOIRS

A chaque session revient l'éternelle question des abattoirs. Pour quoi insister auprès du gouvernement pour qu'il dote d'une subvention ou d'une garantie d'intérêts une entreprise privée qui, si elle réussit, ne doit donner de profits qu'à ses promoteurs et à ses actionnaires.

C'est une fâcheuse manie que de vouloir pour toute chose demander l'aide du gouvernement. Le gouvernement doit son appui à ce qui est d'intérêt public et rien de plus.

Il est vrai que dans cette question d'abattoirs, on fait miroiter l'intérêt qu'auraient les populations agricoles à la création des dits abattoirs.

Nous croyons de bonne foi les députés qui s'acharnent à la réussite du projet qui leur est cher, mais franchement ils devraient, ce nous semble, réfléchir mûrement avant de demander au gouvernement de subventionner une entreprise purement privée. S'il était vrai que cette entreprise pût rémunérer par elle-même les capitaux à engager, les capitalistes ne manqueraient pas et l'aide du gouvernement ne serait pas demandée.

On dit, il est vrai, que le gouvernement ayant fait beaucoup pour l'industrie laitière dans notre province, devrait faire quelque chose aussi pour l'élevage.

On semble oublier que les subventions accordées à l'industrie laitière ont été également favorables à l'élevage. Le nombre des têtes d'animaux ne serait pas ce qu'il est aujourd'hui, si le gouvernement n'avait pas contribué à l'aide des deniers publics à l'établissement de beurrieres et de fromageries, à la création et au maintien d'une école destinée à faire de bons fabricants de bons produits de la laiterie.

En continuant à aider ces diverses industries, il continuera à aider les éleveurs d'animaux pour la production de vaches bonnes laitières.

Ce qu'on voudrait maintenant c'est de l'aide pour l'élevage des animaux de boucherie, ou du moins on prétend que la subvention accordée à des abattoirs en vue de l'exportation des animaux de boucherie, aurait ce résultat d'aider les populations rurales dans cette nouvelle industrie agricole.

Nous voudrions qu'on ne se contente pas de dire que le cultivateur ou l'éleveur a intérêt à produire des animaux de boucherie dans notre province. Il faudrait le prouver, ce serait mieux.

On nous dit : la Nouvelle-Zélande, l'Australie, la République Argentine expédient annuellement en Angleterre des millions de carcasses d'animaux ; comment, nous de la Province de Québec, qui au lieu d'être aux Antipodes ne sommes qu'à 2600 milles de l'Angleterre, ne prendrions nous pas la place de ces fournisseurs éloignés ?

Il est bien certain que, s'il ne s'agissait que d'une question de fret, nous aurions tout l'avantage pour faire pénétrer nos animaux de boucherie sur le marché anglais.

Mais n'oublions pas que nos animaux coûtent cher de nourriture et d'entretien ; ils ne sont sur pâturage que cinq mois ou six mois au plus dans l'année ; que, le reste du temps, ils vivent dans des étables qui coûtent à bâtir et où ils demandent des soins. En Australie, en Nouvelle Zélande et dans la République Argentine, les animaux couchent à la belle étoile toute l'année et toute l'année cherchent et trouvent eux-mêmes leur nourriture.

Cette différence de conditions fait que le cultivateur de la province vend son veau et n'élève pas de bœuf, tandis que, dans les pays où l'élevage se fait tout seul, on ne sacrifie pas les veaux ; chacun est guidé par son propre intérêt.

L'intérêt du cultivateur de la province de Québec est dans l'élevage de la vache pour la production

du lait et non du bœuf pour la production de la viande.

Le gouvernement provincial est donc dans le vrai en accordant son aide et son appui à une industrie vraiment nationale, l'industrie laitière et en ne détournant rien des sommes qu'il consacre à l'améliorer pour favoriser une compagnie privée qui ne peut rien pour le développement, quoiqu'on en puisse dire, d'une industrie nouvelle pour la province de Québec.

## LA SITUATION DES BANQUES

La circulation s'est un peu relevée durant février ; il y a augmentation de près de \$900,000 sur janvier dans le mouvement des billets émis par les banques incorporées.

On verra sans doute en mars un progrès plus accentué.

Les avances des banques au commerce indiquent elles aussi un commencement de réveil dans les affaires. Sans être revenu tout-à-fait au chiffre de janvier le montant des prêts courants au Canada dépasse de \$1,200,000 celui au 31 janvier avec \$275,227,000.

Les prêts courants au dehors restent sans changement dans les vingt millions, c'est-à-dire qu'ils équilibrent à \$900,000 près les dépôts reçus ailleurs qu'en Canada, les dépôts dépassant de cette somme les prêts courants.

Les dépôts du public remboursables à demande sont en diminution de \$4,790,000 environ ; ce sont les dépôts du commerce et le changement semblerait indiquer que, pendant la morte-saison, on a dû d'une part entamer les réserves pour payer les billets échéant en février et que partie de ces réserves a été employée d'autre part pour préparer la saison d'affaires que ramène le printemps.

Les dépôts du public remboursables après avis et qui sont constitués des fonds d'épargne des petits



comme des gros déposants sont en augmentation de \$3,700,000. Peut-être y a-t-il aussi dans cette augmentation une partie de la diminution des dépôts remboursables à demande; car, comme nous l'avons dit, le mois dernier, désormais les dépôts dans les caisses d'épargne des banques doivent en vertu d'instructions nouvelles être inclus dans le chiffre des dépôts remboursables après avis. Le virement intégral d'un compte à l'autre a pu n'être pas fait dès le mois de janvier.

Les prêts à demande au Canada sont restés stationnaires, tandis que ceux consentis au dehors sont en augmentation de \$3,600,000 sur janvier. C'est à peu de chose près le montant de la diminution de la balance due par les banques anglaises.

Voici le tableau résumé de la situation des banques au 31 janvier 1901 au 28 février :

PASSIF.	31 jan. 1900	28 fév 1901
Capital versé.....	\$66,436,769	\$66,560,838
Reserves.....	34,910,349	35,092,654
Circulation.....	\$45,025,306	\$45,905,942
Dépôts du gouverne- ment fédéral.....	2,882,132	2,961,435
Dépôts des gouvern. provinciaux.....	3,665,387	3,613,411
Dép. du public remb. à demande.....	96,969,336	92,182,219
Dép. du public remb. après avis.....	204,038,710	207,096,610
Dépôts reçus ailleurs qu'en Canada.....	20,600,699	20,974,155
Emprunts à d'autres banq. en Canada...	1,679,148	1,694,983
Dépôts et bal. dus à d'autr. banq. en C.	2,903,467	2,453,557
Bal. dues à d'autres banq. en Anglet...	3,605,949	3,055,735
Bal. dues à d'autres banq. à l'étranger.	913,026	786,832
Autre passif.....	5,675,667	6,027,727
	384,958,900	386,752,685
ACTIF.		
Espèces.....	\$ 11,707,841	\$11,839,628
Billets fédéraux....	20,607,552	20,628,391
Dépôts en garantie de circulation.....	2,392,973	2,392,973
Billets et chèques sur autres banques....	10,881,999	11,736,806
Prêts à d'autres ban- ques en Canada, garantis.....	1,644,137	1,659,972
Dépôts et balances dans d'autr. banq. en Canada.....	3,808,557	3,722,577
Balances dues par agences et autres banques en Ang...	8,396,426	5,475,825
Balances dues par agences et autres banq. à l'étranger.	9,405,114	9,490,052
Obligations des gou- vernements.....	11,228,740	11,395,416
Obligations des mu- nicipalités.....	11,661,863	11,401,882
Obligations, actions et autr. val. mobili- ères.....	27,127,047	27,496,605
Prêts à dem. rem- boursables en Can.	33,250,433	32,404,332

Prêts à dem. rem- boursables ailleurs	28,837,535	33,389,719
Prêts courants en Ca- nada.....	274,098,345	275,226,993
Prêts courants ail- leurs.....	20,034,576	20,042,273
Prêts au gouverne- ment fédéral.....		
Prêts aux gouverne- ments provinciaux	2,497,308	2,511,445
Créanc. en souffrance	1,871,167	2,242,934
Immeubles.....	1,038,524	1,053,518
Hypothèques.....	612,759	614,957
Immeubles occupés par les banques...	6,420,604	6,411,752
Autre actif.....	6,097,525	6,313,958
	\$493,621,205	\$497,492,718

## LES ALLIANCES INDUSTRIELLES EN ANGLETERRE

(Suite et fin)

L'Alliance se distingue encore du cartel principalement en ce qu'elle ne fixe pas de prix fermes et uniformes, mais qu'elle se contente d'établir un minimum de bénéfice. Pour ceci, il est indispensable d'établir un tarif des frais de production, en tenant compte des différentes causes qui peuvent influencer sur ces frais. A cet égard, les exemples et les remarques de M. Smith sont tout à fait remarquables; il a constaté en effet les divergences les plus considérables dans la conception et le calcul des frais de production, et accuse nettement les fabricants anglais de manquer des principes les plus élémentaires de l'exploitation commerciale. Ou bien ils établissent leurs prix de vente uniquement d'après ceux de la concurrence, ou bien ils les basent sur l'étendue du débouché possible, ou enfin les fixent au petit bonheur d'après des évaluations fantaisistes du prix de revient; de sorte qu'ils abandonnent au hasard le soin de décider si, en fin d'opération, la balance se soldera en bénéfice ou en perte.

Après que l'Alliance a établi les frais généraux et communs de production pour une seule et même branche, elle décide des facteurs qui entreront en considération pour l'établissement de ces frais dans chaque cas particulier. Mais il ne saurait être question d'un tarif uniforme. L'adhérent doit seulement prouver que, après défalcation faite de ses frais, il n'a perçu que le minimum de bénéfices prévu dans la convention.

L'Alliance impose à ses membres un minimum de bénéfice, mais non ses prix de vente. Celui qui, pour des raisons diverses, peut diminuer ses frais de production, doit vendre ses produits dans les conditions

exposées plus haut, bien qu'il semble, par ses prix inférieurs, faire une sorte de concurrence à ses co-associés. Ce que le contrat veut obtenir, c'est simplement que les bénéfices relatifs des uns ne soit pas supérieurs à ceux de l'ensemble. Du reste, les fabricants d'une même branche sont partagés en classes. Il est permis à quelques-uns, surtout aux petits fabricants, de vendre à plus bas prix que les autres, et quand un fabricant a augmenté son débit dans une mesure déterminée il passe dans une classe supérieure, où les prix de vente sont plus élevés. Par ce système, on supprime de nombreux procès, qui, dans les cartels ordinaires, ne manquaient pas de surgir entre l'association et certains adhérents, plus ou moins scrupuleux dans l'exécution des conventions intervenues.

\* \*\*

Mais ce qui constitue le caractère spécial des alliances, ce qui est le nœud de leur organisation et le gage de leur durée, c'est l'union réciproque qui lie les patrons et les ouvriers; cet engagement réciproque de se soutenir les uns les autres, de ne pas recourir à des éléments étrangers, est une certitude pour chacun. Chacun sait, en effet, que son organisation particulière ne sera pas entamée, et, en outre, l'alliance sait qu'elle n'a rien à redouter du dehors, tant que les engagements seront respectés. Des patrons qui viendraient à s'installer trouveraient difficilement des ouvriers; des ouvriers étrangers ne trouveraient pas de travail, et quand même l'offre et la demande de travail se produiraient en même temps, l'alliance, grâce à son organisation, aurait toujours l'avantage sur les nouveaux venus, sans cohésion et par conséquent sans force. La concurrence entre patrons est également très difficile: des adhérents individuels ne pourraient se retirer sous peine de perdre immédiatement leurs ouvriers; il faudrait pour aboutir qu'un nombre sérieux d'adhérents se retirât en même temps. D'autre part, il n'y a pas à redouter que tel industriel s'avise de baisser ses prix de vente au détriment de ses co-associés; cet abaissement aurait pour conséquence une diminution des salaires des ouvriers, et ces derniers ne manqueraient pas de s'opposer à une mesure qui leur serait préjudiciable.

Ce système est presque, comme l'a appelé un économiste allemand, l'alliance obligatoire. Mais, en revanche, c'est la consolidation de la

paix sociale, en raison des services que se rendent réciproquement patrons et ouvriers, et des profits que les uns et les autres retirent de ce concours réciproque.

Ce que recherchent les patrons, c'est d'obtenir le plus de bénéfices possible, de même que ce que réclament les ouvriers, c'est d'avoir les salaires les plus élevés possible ; or, comme les bénéfices des premiers se transforment en partie en salaires pour les seconds, il en résulte que les intérêts étant identiques, il n'y a pas à redouter de conflits, il est à remarquer, d'ailleurs, que, des alliances qui se sont constituées jusqu'à présent, bien peu se sont dissoutes.

Tel est le résumé de l'œuvre de M. Smith, que nous avons essayé de représenter le plus exactement possible, en laissant à l'auteur la responsabilité des appréciations qu'il a émises sur les résultats des alliances. Nous nous bornerons à remarquer, pour conclure, que la pratique d'un tel système réclame, de la part des patrons et des ouvriers, des qualités et des idées d'un caractère pratique, que nous doutons fort de rencontrer dans la majorité des milieux ouvriers français. (*La Réforme Economique*).

## LA FABRICATION DU BEURRE chez les INDIGENES D'ALGERIE

Chaque jour apporte un nouveau progrès dans la fabrication du beurre, que la science a enrichie de merveilleux appareils ; et c'est pour les pays producteurs une lutte à outrance qui se traduit par une amélioration continue des divers procédés en usage ; aussi la concurrence a recours à tous les moyens qui lui semblent bons pour enlever un marché à ceux qui s'en croient les maîtres les plus incontestés.

Que nos lecteurs se rassurent ! S'ils ont à craindre quelques concurrents, ce n'est point d'Algérie qu'ils leur viendront, car ces indigènes en sont encore réduits au barrattage du beurre dans une peau de bouc ; tel, sans doute, le pratiquaient les personnages bibliques.

Rien de plus curieux que ce spectacle de la femme arabe, secouant sans trêve ni repos sa peau de bique remplie de lait, en chantant une plaintive mélodée. Des heures elle remue cette outre aux flancs rebondis, qu'agitent les sourds grondements du lait écumant, et sa plus grande satisfaction, quand enfin le beurre s'est formé, c'est de boire à

la régalaie une gorgée du petit lait, friandise s'il en fut, pour elle.

Rien aussi de moins ragoûtant que cette fabrication des plus primitives, d'où la plus élémentaire propreté semble à jamais bannie. La traite de chaque jour est recueillie dans une peau de chèvre, à laquelle adhèrent encore les poils et dont l'intérieur a été sommairement râclé et lavé ; cette sorte d'outre, une fois pleine, la femme arabe l'attache par ses deux extrémités à une corde suspendue à une des poutres de son gourbi et lui imprime un mouvement de va et vient, jusqu'à ce que le beurre se forme.

Si encore par ce moyen si primitif, les indigènes ne barattaient que la crème, ils en auraient assez vivement fait ; mais pour eux le temps n'est point de l'argent, et ils préfèrent opérer sur tout le lait, pour être plus sûrs de ne rien perdre. Et puis, ils ne sont guère difficiles, qu'importe que le lait ait déjà commencé à fermenter, et par suite communiquera plus tard une saveur acidulée au beurre qui en résultera : bien mieux, pour corser sans doute ce parfum, déjà singulier, dès qu'ils ont recueilli le beurre, ils l'emplissent en des pots de terre qu'ils enfouissent pour le conserver et développer cet arôme spécial, qui plairait difficilement à une bouche européenne, mais qu'un palais arabe dégustera avec une satisfaction des moins dissimulées.

En effet, ils ne prennent aucune des précautions si usitées ailleurs en la circonstance : bien loin de laver le beurre à grande eau, de le malaxer convenablement pour en exprimer tout le petit lait et empêcher ainsi toute fermentation ultérieure, ils en remplissent leurs pots tel que le beurre se trouve au sortir de l'outre, sans même prendre la précaution de le saler, et le mettent ainsi précieusement en réserve en un trou creusé au milieu du gourbi.

Plus tard, la mauvaise saison venue, ils déterreront ce beurre, dont l'odeur forte réjouira leurs narines élargies par les rances effluves, et en agrémenteront leur plat national, le couscous, sans lequel il n'est pas de fête complète.

S'ils font leurs délices de ce beurre, ils sont loin de dédaigner le petit lait "al ben," comme ils disent, et toujours partisans des fermentations, ils le laissent en plein air, au soleil même, afin de donner plus d'activité aux ferments, et attendent un jour ou deux que ce petit lait se soit transformé en une boisson acidulée, d'un goût plus ou moins agréable,

avec laquelle, en dignes observateurs de la loi du Prophète, ils s'enivrent copieusement. Mahomet, en défendant le vin, n'avait pas prévu ce genre d'enivrement.

Quant au fromage, il en ignorent totalement la fabrication, n'ayant d'ailleurs aucun goût pour ce produit.

MARC HOUSSY.



Nous avons le regret d'annoncer la mort, à l'âge de 69 ans, de Madame Veuve T. O. Giroux, né Elizabeth Simard, décédée dimanche matin à la résidence de son fils M. O. A. Giroux, assistant-gérant de la Banque d'Hochelaga.

Cette mort met dans le deuil les familles de MM. C. A. Giroux, Albert Giroux, Armand Giroux, Dr Henri Duhamel et N. Tousignant.

Les funérailles ont eu lieu mercredi à Saint Louis de France au milieu d'un grand concours de parents et d'amis.

Nous offrons à la famille si douloureusement éprouvée nos respectueuses condoléances.

\*\*

M. W. J. Smith président de la Publishers' Paper Co., a un plan pour la production du papier en énormes quantités. Son idée est que les membres de la American Publisher's Association devraient souscrire des actions dans sa Compagnie pour le montant de papier que chacun d'eux consomme.

M. Smith a décrit son plan à l'assemblée annuelle de l'Association et un comité a été nommé pour étudier non seulement sa proposition, mais encore les offres de fourniture de papier d'autres maisons. Avec son plan, M. Smith prédit qu'en 1902 sa compagnie pourrait produire 500 tonnes de papier par jour à 1½ la livre.

\*\*

M. Arthur Clément gérant de la Banque Nationale à Saint Hyacinthe, a donné sa démission.

Il sera remplacé, en la même qualité par M. P. A. Labadie de Chicoutimi.

M. Drouin, gérant de la Banque Nationale à St François, Beauce, remplace M. Labadie à Chicoutimi.

M. Lemoine de la succursale de la Banque Nationale à Saint Roch est



chargé de la succursale de Saint François de la Beauce.

M. J. A. Blais remplace M. Lemoine à Saint Roch.

\*\*\*

La pomme de terre: Comment naît ce tubercule? M. Noël Bernard vient de l'expliquer ainsi, à l'Académie des Sciences: Les racines de la plante sont normalement attaquées par un champignon microscopique de la forme *fusarium*, et c'est sous l'effet de cette attaque que se produisent les tubercules. En effet, si l'on cultive, de la même manière, des pommes de terre dans un sol dépourvu de *fusarium*, on obtient des pieds sans tubercules, qui en revanche fleurissent et fructifient dès la première année. Ce sont des pieds normaux, et ceux à tubercules sont des pieds malades dont nous mangeons les tumeurs.

\*\*\*

La Bourse des mines qui jusqu'à présent se tenait dans le Temple Building, établira ses quartiers généraux dans la bâtisse du Stock Exchange, à partir du 1er mai prochain.

\*\*\*

L'or en Europe: La Banque de France possède actuellement en chiffres ronds, un encaisse de deux milliards deux cent cinquante-cinq millions de francs. En additionnant l'encaisse-or de l'Allemagne, l'Angleterre, l'Espagne, les Pays-Bas et l'Italie on arrive à un total à peu près égal.

La Russie, a dans sa Banque Impériale un encaisse de deux milliards soixante-treize millions, soit plus de cent quatre-vingt millions de moins que la Banque de France. La France et la Russie réunissent ensemble environ quatre milliards trois cent vingt-huit millions d'or sur huit milliards trois cent quatre-vingt millions représentant les encaisses or des différentes Banques nationales d'Europe.

\*\*\*

Un musée commercial vient d'être fondé à Belgrade (Serbie) pour recevoir les échantillons et les modèles des meilleures productions étrangères.

\*\*\*

Les instruments aratoires en Turquie: En vertu d'un iradé impérial, la franchise douanière accordée pour l'importation des instruments aratoires est prolongée de dix ans.

\*\*\*

Le pouvoir isolant du mica est largement diminué par le contact de l'huile; une feuille de mica enduite d'huile ou tachée d'huile perd 50 p. c. de son pouvoir isolant.

\*\*\*

Oufs achetés par millions: M. H. M. Slayton de Manchester N. H., à une récente assemblée de l'association des marchands de provisions de Oklahoma et Kansas, a donné une commande à remplir aux membres conjoints de cette association pour 200 chars d'œufs. Les expéditions se feront à raison d'un train complet, chaque fois.

Cette commande implique pour les poules du territoire d'Oklahoma et de Kansas, la tâche de pondre 28,800,000 d'œufs.

De quoi faire une omelette de dimensions respectables.

\*\*\*

Relativement à l'âge des grands arbres en Californie, le professeur Bessey dans "Science" explique qu'il a compté avec le plus grand soin les couches concentriques de croissance d'un arbre dont la tige constitue le plancher de ce qu'on appelle le pavillon de la danse. Le compte fait très exactement a donné 1,147 cercles concentriques de la circonférence au centre, d'après cela il est certain que cet arbre qui avait plus de 24 ou 25 pieds de diamètre et plus de 300 pieds de haut, a acquis ces dimensions en 1,147 ans. M. Bessey ne croit pas qu'il existe aucun arbre approchant de l'âge de 2,000 ans. De Candolle, pourtant, avait attribué 2,000 ans et plus aux cèdres du parc de Montezuma, à Chapultepec, aux environs de Mexico, et dont plusieurs avaient de 12 à 15 mètres de tour en 1842.

\*\*\*

Crise dans l'industrie des cycles en Angleterre: Pendant les quatre dernières années, plus de cinquante sociétés, s'occupant, en Angleterre, de la fabrication et de la vente des bicyclettes et réunissant un capital de 5,000,000 de livres sterling, ont fait de mauvaises affaires.

En ce qui concerne les maisons qui ont tenu bon, les dividendes énormes d'autrefois ont disparu et, dans bien des cas, ce sont des dividendes extrêmement réduits et même des pertes qui sont devenus la règle. A l'heure présente, il n'y a pas une seule compagnie qui distribue plus de 10 pour cent et, pour la plupart des sociétés, les affaires en 1900 furent encore plus mauvaises que précédemment. Seules

quelques maisons ont réussi à améliorer leur situation, en ce sens qu'elles sont parvenues à restreindre leurs pertes.

Les changements survenus dans le commerce des bicyclettes sont si considérables qu'on se demande si le cyclisme est en train de passer de mode, ou s'il faut attribuer cette débâcle à d'autres causes.

Il paraîtrait que l'afflux des capitaux dans l'industrie des cycles a été la cause première de la dépression actuelle du marché. L'engouement pour les valeurs des compagnies de cycles fût pendant quelque temps une véritable folie, des prix déraisonnables furent payés pour des clientèles tout à fait imaginaires. Tout cela eût pour résultat une concurrence très vive et des pratiques commerciales imprévoyantes et déshonnêtes qui achèvent ce que la pléthore des capitaux avait commencé. Si le commerce des cycles retrouve un jour la prospérité disparue, ce ne sera qu'à la condition de profiter des leçons que le passé vient de lui donner d'une manière si explicite. — Commerce de Londres.

\*\*\*

Le caoutchouc, par sa composition chimique et la vulcanisation nécessaire à ses propriétés physiques, est une matière qui craint essentiellement le contact de corps gras, des acides violents et de la chaleur; les rayons de soleil et la lumière trop vive exercent aussi à sa surface une action nuisible. On se trouvera donc bien de le conserver dans un local frais, plutôt humide, un cuveau, un arrière-magasin, un placard; cette précaution est d'autant plus nécessaire que l'objet est plus mince, exemple: une chape, un protecteur, une chambre à air. Tel objet qui, exposé directement au soleil, sera détérioré en quelques jours, conservera toutes ses propriétés si on le soustrait à la chaleur et à la lumière. Les pièces placées en vitrine seront donc rapidement craquelées, fendillées et même durcies. Un cercle creux ou plein ne doit rester ni plié ni ficelé, mais suspendu tout ouvert sur un gros bâton, ou couché à plat, sans charge par-dessus; comme corollaire, on ne doit pas laisser un creux des mois entiers sous le poids de la machine immobile, car il s'aplatirait infailliblement. Une machine garnie de pneus doit être logée dans une remise, les pneus à demi gonflés pour ne pas fatiguer les toiles, et couverts si possible, avec de vieux sacs ou une bâche, si le local est un peu chaud ou trop clair. Si on peut monter des enve-



loppes sur jantes, ce qui est toujours préférable, on les laissera dans leur position naturelle, soit suspendues sur un bâton rond de 4 à 6 cm, soit de préférence couchées à plat les unes sur les autres, sans lien ni ficelles. Eviter les courants d'air, le soleil et la lumière, également l'humidité profonde qui pourrait les toiles.

\*\*\*

Fabrication du gaz avec des débris de bois : Un nouveau système pour faire du gaz avec des débris de bois et autres choses semblables a attiré une grande attention dans ces derniers temps. On l'emploie beaucoup principalement en France.

On fait le gaz dans les fours et on rassemble dans des cornues consistant chacune de deux tuyaux fondus dont l'un est le tuyau de distillation. C'est par l'ouverture supérieure de ce tuyau de distillation qu'on fait entrer le bois, la tourbe et les débris de bois qui seront distillés pendant que le charbon qui reste après la distillation tombe dans la partie inférieure.

D'après les indications données on peut avec le gaz de Riché—on lui a donné ce nom d'après l'inventeur—produire la même température qu'avec le gaz de charbon. C'est pour cela qu'on peut l'employer comme combustible pour le chauffage des fours dans les établissements industriels.

On a constaté par une grande quantité d'expériences qu'on obtient 100 mètres cubes de gaz par la distillation de 140 kilogrammes de débris de bois avec une consommation de combustible d'environ 160 kilogrammes de débris de bois ou 50 kilos de charbon de terre d'une qualité moyenne. En outre on reçoit comme sous produit 26 kilos de charbon de bois d'une très bonne qualité.

On fait aussi en Suède des expériences avec ces appareils. Une usine à gaz est aussi construite d'après ce système à la papeterie de Nykvarn et elle donne un très bon résultat.

\*\*\*

Comme mot de la fin, citons un cas inouï de chirurgie au siècle dernier, relaté dans l'*Intermédiaire des Chercheurs et des Curieux* :

Je trouve dans un manuscrit du siècle dernier l'anecdote suivante qui m'était inconnue ; peut-être existe-t-il, parmi les intermédiaires, quelque confrère dans le même cas que moi.

Le baron d'Holbach voulait absolument passer pour connaisseur en

toutes sortes d'arts, en toute espèce de sciences ; et il lui fut aisé d'acquiescer ou d'usurper cette réputation, soit par le soin qu'il eut d'attirer chez lui une foule de gens à talons, soit par les bienfaits dont il les combla.

Il reçut d'un port de mer de l'Amérique une lettre d'un de ses amis qui lui mandait : " J'ai fait la traversée fort heureusement, et sans autre événement que celui-ci qui me paraît digne de votre attention. Un matelot est tombé du mât sur le pont et s'est cassé la jambe. On l'a lié fortement avec une ficelle enduite de résine et d'eau de vie, et le moment d'après il a pu s'en servir comme avant l'accident. Tout l'équipage a été témoin de cette opération, et l'on ne sait ce qu'on doit admirer le plus, de l'adresse de celui l'a faite ou de son entier succès."

Le baron ne manqua pas de communiquer cette nouvelle à l'Académie de chirurgie, en certifiant la véracité de son correspondant ; et les suppôts de saint Côme s'escrimèrent à chercher les causes et les moyens d'une cure aussi merveilleuse. On assure même que l'un d'eux allait faire imprimer une savante dissertation pour établir et prouver par des raisonnements physiques la manière dont elle avait dû s'opérer, lorsque le baron reçut une seconde lettre de son ami, où était la phrase suivante : " J'ai oublié une petite circonstance dans le récit de l'événement dont je vous ai parlé dernièrement ; la jambe que le matelot en question s'est cassée était en bois."

## JOURNAUX PROFESSIONNELS

*Opinion d'un de nos plus importants industriels.*

Celui qui ne lit pas attentivement son journal professionnel néglige une partie de ses affaires, car il lui échappe une foule de choses et de renseignements qui constituent pour lui un avantage matériel direct, attendu que les informations qu'il y trouve de quelque nature qu'elles soient sont utiles à ses intérêts.

Le journal professionnel exprime l'opinion, les pensées et les observations de tout le monde, elles peuvent être en contradiction avec celle que l'on a, elles peuvent être agréables ou désagréables selon qu'elles vous servent ou desservent, mais il est indispensable de les connaître.

Les discussions des spécialistes, les nouvelles concernant l'étranger autant que le pays, les divers ar-

ticles et avis, les annonces, les nouvelles inventions, les cours etc, nous tiennent au courant du mouvement professionnel, mais il faut lire son journal, il faut le suivre, il faut relever et noter ce qui s'y trouve, autrement on n'en tire pas le profit que l'on peut en avoir, je vous avouerai qu'il n'est pas un numéro dans lequel je n'aie trouvé un enseignement et souvent j'y ai rencontré des renseignements qui m'ont rapporté au centuple le prix de mon abonnement.

Combien de fois ai-je changé mes di positions d'achats ou de vente après avoir lu mon journal, complétant mes informations afin de par-tager ou de repousser l'impression que j'avais reçue à la lecture.

Je vous avouerai franchement qu'il m'est arrivé un jour de gagner une forte somme d'argent pour avoir retardé une vente importante.—

*La Halle aux Ours.*

## L'EDUCATION A L'ECOLE

L'Education physique, morale, intellectuelle. — Les deux méthodes : Anglaise et Française.

En Angleterre, les exercices du corps sont en honneur, au même titre que la propreté et l'hygiène ; l'enfant à l'école, l'homme adulte dans ses moments de loisirs, s'adonnent aux jeux de plein air ; ils y consacrent beaucoup de temps et d'énergie. Il leur faut aussi beaucoup d'espace. Sur toute la surface du pays, vous rencontrez de vastes champs réservés aux jeux de *cricket*, de *foot-ball*, de *tennis*, de la *crosse* ; des bateaux sur les rivières pour les courses à l'aviron, des yachts dans les ports pour les longues croisières ; des bicyclettes, en nombre infini, parcourant toutes les routes. Tout cela représente un capital considérable, un patient entraînement ; c'est le produit de toute une révolution lentement accomplie dans les mœurs de ce peuple qui, il y a une cinquantaine d'années, était, au dire de tous les témoins, épais, bestial, adonné du haut en bas de l'échelle sociale, aux excès de table ou de cabaret. Le mouvement est parti des *public schools* et des universités, de l'aristocratie en un mot ; il a gagné, de proche en proche, la petite classe moyenne vers 1860, au moment où l'Angleterre, effrayée de l'attitude de la France, crut le moment venu de se préparer à la guerre, et où surgirent, sur le sol britannique, ces corps de volontaires qui se sont perpétués. La mode de l'athlétisme est devenue générale ;

tout le monde est converti. Tout Anglais veut se faire des muscles, il redoute l'obésité comme une humiliation et la combat comme un fléau.

Aux jeux, aux exercices de plein air, l'Anglais applique cette persévérante tenacité qu'il met en tout : il a porté l'entraînement à son point de perfection ; non pas seulement l'entraînement en vue d'un effort extraordinaire et momentané, comme la *University boat race*, mais l'entraînement de tous les jours, de toute la vie. Il est parvenu à modifier certains caractères du type physique, à refaire des tempéraments<sup>1</sup>, comme il a créé le cheval de pur sang, la race Durham, ou transformé en quelques années les champs de céréales en pâturages. Il faut maintenant aller jusque dans les provinces reculées pour trouver encore quelque rare échantillon de l'Anglais surnourri, joufflu, obèse, apoplectique, tel que nous le montrent les caricatures du temps de George III. L'Anglais d'aujourd'hui est tout en muscles. Les exercices physiques ont détruit, chez tous ceux qui les pratiquent, le penchant aux excès de nourriture ou de boisson.<sup>2</sup>

Les jeux nationaux anglais, jeux de plein air, exigent une grande dé-

<sup>1</sup> Ruskin, dans la phrase citée plus haut, dit : " Le corps doit être fait. "

Les jeux athlétiques " ne sont pas pour l'Anglais une simple diversion au travail de l'intelligence ni un complément obligé d'une éducation libérale, ils sont une impérieuse nécessité. Ces plantes hâtives, un peu grêles dans leur jeunesse, ont besoin de respirer à l'air libre, d'essuyer le vent et la pluie. Le soleil chaud du Midi ne les a pas mûris ; leur sève, en apparence si abondante, est trop aqueuse ; l'atmosphère d'une serre les étiole-rait." *Oxford*, par le P. F. Prat, S. J., dans les *Etudes Religieuses*, Revue mensuelle des Pères de la Compagnie de Jésus, mai 1892, p. 92.

<sup>2</sup> Voici comment Ruskin raconte ses débuts au collège de Christ-Church, à Oxford :

" Il y a trente ans, — vers 1837, — novice alors et très inexpérimenté, j'assistai à mon premier souper de collège. Au haut bout de la table était assis un grand seigneur admirablement doué et de grand avenir, mort depuis de paralysie. Nous avions au milieu de nous, non pas des seaux, mais des coupes aussi vastes que des seaux, et nous nous servions nous-mêmes avec des louches. C'était le début obligatoire de la vie de collège. Je choisis du punch en place de claret, de façon à pouvoir, sans être vu, le verser dans mon gilet au lieu de l'avalier. Je tins jusqu'à la fin et j'aidai à emporter quatre camarades, la tête la première, en bas de l'escalier, puis au logis ; et l'un d'eux était le fils d'un directeur de collège." (Marshall Mather, p. 17.)

Ces mœurs ont complètement disparu des universités anglaises depuis les progrès de l'athlétisme ; elles sont au contraire plus florissantes que jamais dans les universités allemandes, où les étudiants ont en horreur les exercices, même la marche, et deviennent obèses à vingt-cinq ans.

pense d'énergie physique : ils éliminent les toxiques accumulés dans l'organisme par la vie sédentaire et oxydent rapidement le sang appauvri par l'atmosphère viciée des villes. Ce sont aussi d'excellentes écoles de sang-froid et de discipline<sup>1</sup> : jeux de discipline, l'Anglais les a choisis parce qu'ils forment la décision, le coup d'œil, l'esprit d'initiative, parce qu'ils exigent le respect d'une règle invariable, minutieusement établie, et l'obéissance au chef, au " capitaine." L'obéissance librement consentie, mais observée sans faiblesse ni murmure, le respect de l'autorité confiée au plus fort, au plus adroit, au plus expérimenté, au plus digne, en un mot : voilà des qualités qui, gagnées à l'école, accompagnent l'Anglais dans la vie.<sup>2</sup> L'influence morale exercée par les jeux ainsi pratiqués est indéniable : elle est reconnue, proclamée par tous les éducateurs anglais sans exception.<sup>3</sup> Prenez deux écoles dans la même ville, à Manchester par exemple, toutes deux écoles externes, s'adressant à la même clientèle. L'une située, dans l'intérieur de la ville, n'a point de champ de cricket ou de foot-ball ; l'autre, située hors de la ville possède tout l'espace nécessaire. Le " ton " est bien meilleur dans la seconde où l'on joue que dans la première où l'on ne peut pas jouer : le fait même que les enfants s'associent soigneusement, se disciplinent par les jeux et pour les jeux, relève singulièrement le niveau moral, la tenue d'une école.—(A suivre)

1. " Après sept années passées en Angleterre, j'ai acquis la conviction que les jeux sont, pour les Anglais, un moyen très efficace de tremper leur caractère. J'attribue à l'habitude du cricket, prise dès l'enfance, accrue durant la jeunesse avec une persévérance toute britannique, cette puissance de possession de soi-même que nous pouvons, sans nous décrier, envier aux Anglais. " (*France*, par le R. P. du Lac. Paris, 1888, p. 185-187.)

2. Les Anglais gardent toute la vie ce goût réfléchi pour les exercices physiques ; on connaît le délassément préféré de M. Gladstone dans sa verte vieillesse.

" M. Fawcett, après sa cécité, a continué à monter à cheval et à patiner, et on a vu Anthony Trollope, vieilli et alourdi par l'âge, se passionner encore pour la chasse au renard. Les Anglais aiment à se rappeler que lord Palmerston se rendait à cheval aux courses d'Epsom, jusqu'à la fin de sa vie. On avait quelque peine à le hisser sur son cheval, mais, une fois en selle, il oubliait la vieillesse et ne manquait jamais d'arriver." (Hamerton, 1, p. 2, 3.)

3. Parlant de Charles Kingsley, l'auteur de *Westward-Ho*, et de son " christianisme musculaire," Emile Montégut dit :

" Ses vrais héros sont tous musculeux et honnêtes, et ils sont honnêtes parce qu'ils sont musculeux. Il pense... que l'éducation physique est la base véritable de l'éducation morale et que tout ce qui fortifie le corps fortifie en même temps l'esprit."

## LA PROTECTION ET LES MEVENTES

Les doctrinaires du libre échange incriminent le système protectionniste à trois points de vue.

Ils lui reprochent, d'abord, d'être un encouragement permanent à la routine ;

Ils affirment qu'il provoque le renchérissement des produits protégés, au seul profit de quelques privilégiés ;

Ils soutiennent, enfin, qu'il entraîne la fermeture des marchés étrangers à l'écoulement des produits du pays protégé.

Autant d'affirmations, autant d'erreurs.

Il est facile de le démontrer.

\*\*\*

Examinons, d'abord, la question des débouchés.

Nous avons publié récemment les chiffres comparés de l'exportation en 1898 et en 1899, en France, en Allemagne et en Angleterre.

Ces chiffres sont caractéristiques. Ils ne montrent pas, semble-t-il, que la France soit en mauvaise posture, puisque les progrès de son exportation sont supérieurs à ceux de la protectionniste Allemagne et de la libre-échangiste Angleterre.

La protection n'est pour rien là dedans ! ripostent nos adversaires.

Il y aurait plus d'une objection à opposer à cette affirmation. Nous pensons, notamment, que lorsqu'un pays est maître de son marché intérieur, ses producteurs ont la possibilité d'y faire de bonnes affaires, et se trouvent, dès lors, en meilleure posture pour développer leur exportation.

Mais, enfin, faisons la partie belle à nos adversaires ; et admettons, pour un instant leur thèse.

Si l'on soutient que la protection n'exerce aucune influence sur le développement de l'exportation, la plus élémentaire bonne foi commande, tout au moins, de reconnaître qu'elle n'y met pas obstacle. Si elle ne nous a pas ouvert de débouchés nouveaux, elle ne nous en a point fermé.

Le nier, serait nier la lumière du jour.

De cette objection opposée au système de la protection, rien ne saurait donc subsister.

\*\*\*

Passons, maintenant, à la question d'encouragement à la routine.

Il ne suffit pas d'affirmer, il faudrait prouver.

Quelle est donc l'industrie fran-



gaise qui, depuis 1892, s'est enlisée dans la routine ?

Nous attendrons qu'on nous cite des exemples. On n'aura garde de le faire et pour cause. Il est toujours commode d'émettre une assertion générale, sans se donner la peine d'établir qu'elle est fondée sur des faits.

Regardons, d'ailleurs, autour de nous.

Tout le monde est d'accord pour constater la prospérité économique de l'Allemagne et des Etats-Unis ; il y a dans ces deux pays, une activité indéniable, et on hausserait les épaules devant quiconque prétendrait que l'industrie allemande et l'industrie américaine sont livrées à la routine.

Or, les producteurs allemands sont énergiquement protégés ; et, en Amérique, la protection est poussée jusqu'à des limites qui confinent à la prohibition.

Va-t-on dire qu'on ne fait pas de progrès en Allemagne et aux Etats-Unis de l'Amérique du Nord ?

Nous concédons volontiers, quoique les Américains prétendent le contraire, que les producteurs anglais ne sont pas des routiniers ; mais en quoi cela infirme-t-il notre thèse ?

Tout au plus en pourrait-on prendre prétexte pour dire que le libre-échange n'incite pas plus à la routine que ne le fait la protection.

Mais, encore une fois, si la protection n'est pour rien dans les progrès de l'Allemagne, des Etats-Unis et de la France, il faut bien reconnaître que, dans aucun de ces pays, elle n'est venue mettre obstacle à ces progrès.

\* \*\*

Est-il vrai, du moins, qu'une des conséquences du régime protectionniste soit de provoquer l'élévation des prix ?

L'exemple du sucre qu'on citait ici, il y a quelques jours, n'est-il pas topique ? Peut-on réfuter l'enseignement qui s'en dégage ?

Lorsque l'industrie sucrière ne ne bénéficiait pas des modes de protection actuels, le sucre valait en France plus de 60 francs.

Aujourd'hui, le prix est tombé à 28 francs.

Et le blé, le vin, le bétail : sont-ils à des prix de disette ? à des " prix de famine, du moins chez les producteurs ? "

Si la protection qui couvre ces producteurs n'y est pour rien : encore une fois ne faut-il pas tout au moins, reconnaître qu'elle n'empêche pas la diminution des prix ?

Et que signifieraient alors ces " méventes " dont se plaignent tant de producteurs ?

Faut-il pousser plus loin la démonstration que, contrairement à la thèse libre-échangiste, la protection n'encourage pas à la routine ; qu'elle ne provoque pas le renchérissement des prix ; qu'elle ne nous ferme pas, enfin, l'accès des marchés extérieurs.

\* \*\*

Notre conviction, étayée non seulement sur des raisonnements, mais sur des faits et des chiffres, est, au contraire, que le régime protectionniste facilite le développement de l'exportation, qu'elle est un encouragement puissant à toutes les initiatives et que sa conséquence obligée, fatale même pourrait-on dire, est l'abaissement des prix.

Sans doute, elle peut, pendant un certain temps, relever ces prix. C'est même sa raison d'être ; et c'est ainsi qu'elle relève, encourage et soutient les productions compromises et défailtantes. Mais lorsque celles-ci ont repris courage, un jour arrive forcément où elles dépassent les besoins de la consommation.

La baisse des prix est alors inévitable : et c'est précisément le cas, à l'heure actuelle, pour beaucoup de nos produits. Qu'il convienne à certains de voir là un motif à condamner le régime de la protection : nous y voyons, nous, la justification, nous allions écrire la glorification de ce système.

A quoi donc servent alors vos droits de douane ? s'écrient les libres-échangistes, s'ils n'ont plus pour effet de majorer les prix intérieurs : ne serait-il pas plus sage de les supprimer ?

A cette objection, nous avons déjà répondu. Même quand les circonstances ne permettent plus qu'il exerce une influence sur les prix intérieurs, le droit de douane reste un puissant adjuvant pour les producteurs. C'est grâce à lui, en effet, qu'ils conservent la jouissance exclusive du marché national.

Et c'est un fait important à retenir qu'un droit qui n'est que protecteur dans un temps où l'importation étrangère est encore nécessaire, se transforme pour ainsi dire automatiquement en un droit prohibitif, lorsque la production intérieure devient supérieure, ou même égale, aux besoins de la consommation nationale.

Qui, par exemple, pourrait songer, en ce moment, à introduire en France du blé étranger, puisqu'il serait obligé de le payer sept francs

au dessus du cours pratiqué en France même ?

Encore convient-il de dire que lorsque le droit de douane ne joue plus de lui-même, il ne s'ensuit nullement, qu'on ne puisse le faire jouer dans une mesure appréciable.

N'est-il pas absurde, soit dit en passant, que les producteurs de blé, qui se plaignent de la mévente de leur produit, abandonnent, pour 18 ou 19 fr., ce que leurs acheteurs seraient obligés, s'ils faisaient venir du blé étranger, de payer 25 ou 26 fr. ?

\* \*\*

C'est que, ainsi que nous l'avons dit tant de fois, si nos cultivateurs savent produire, ils ne savent pas vendre.

Ce qui manque à l'heure actuelle à l'agriculture, c'est un homme ou une collectivité qui prenne l'initiative de cette réorganisation commerciale qui, désormais, s'impose. Cela se trouvera le jour où les agriculteurs cesseront d'écouter ceux qui de bonne foi, nous le voulons bien, se persuadent que leur salut peut être encore dans un redoublement de protection.

La vérité, c'est que, pour beaucoup, les droits de douane ont donné tout ce qu'ils pouvaient donner : aux producteurs à recourir, maintenant à des mesures d'ordre tout différent.

Les tactiques doivent varier suivant les produits et l'état de chaque production.

Pour les viticulteurs, par exemple, la situation commande une mise en rapports plus directs du producteur et du consommateur. Ici, en effet, c'est l'intermédiaire qui est le principal ennemi du producteur, puis c'est la fraude dont ces intermédiaires sont les principaux artisans : et là encore, il apparaît clairement qu'une bonne organisation commerciale suffirait à faire disparaître le mal dont on se plaint.

On en peut dire autant aux éleveurs. Ils vendent mal un bétail que le consommateur paie comme s'ils le vendaient cher. Entre eux, l'intermédiaire vit et prospère. N'est-il pas évident qu'avec un système de vente, cette anomalie disparaîtrait ?

Le tort des producteurs, et aussi de certains économistes, c'est de ne pas s'être rendu compte plutôt, que l'action de la protection était limitée. La protection, c'est le bouclier qui permet de se défendre contre les coups de l'adversaire, mais qui ne saurait devenir une arme offensive.

Nous ne sommes pas les seuls.



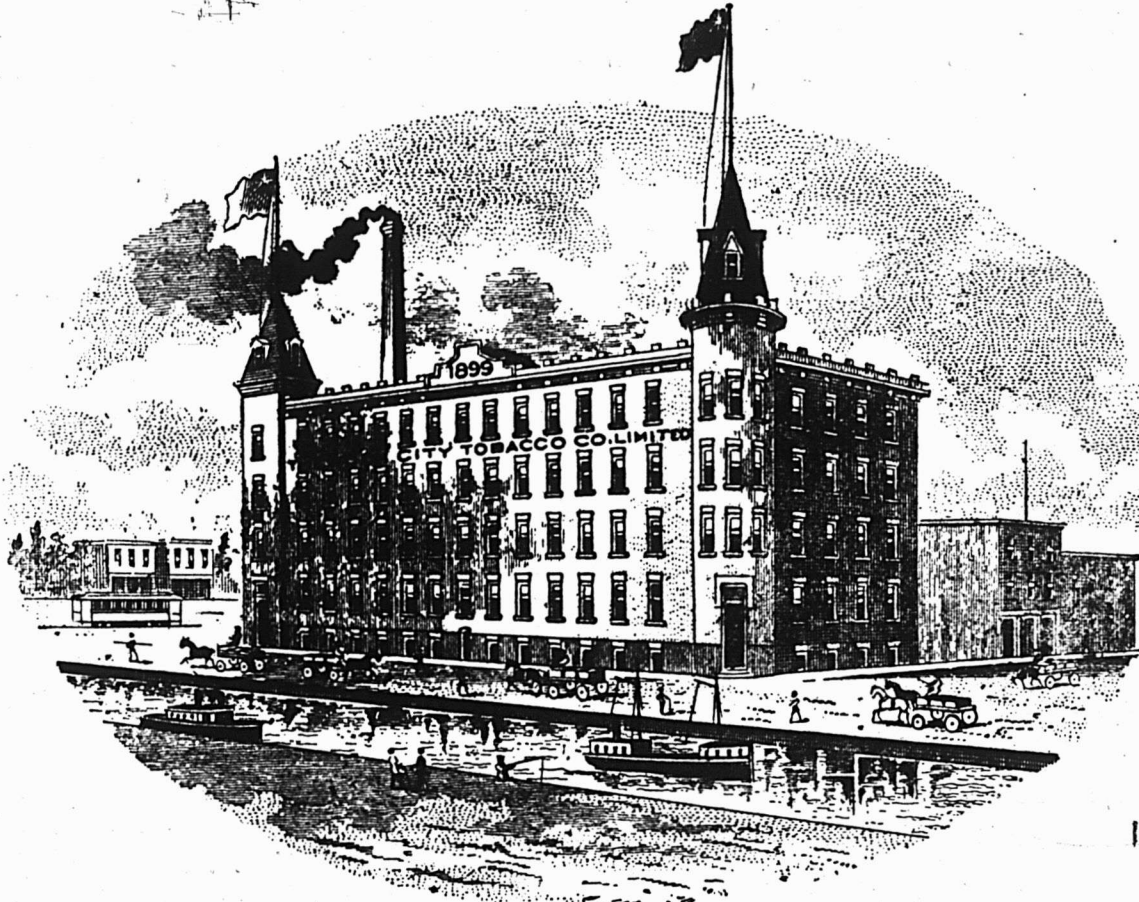

**L'excellence de nos produits est reconnue par tous les marchands qui les tiennent.**

Une de nos marques, sur laquelle nous attirons tout spécialement l'attention est notre

# SILVER BELL

Tabac à fumer, composé des meilleures variétés de Tabacs Canadiens, empaqueté en boîtes de fer blanc de 1/5, et qui se détaille à 10 cts la boîte.

Ce tabac, favori des voyageurs de commerce, donne un bon profit au détailleur et une satisfaction assurée aux consommateurs.

Nous serons heureux d'envoyer des échantillons, avec nos prix, aux marchands qui nous en feront la demande, et qui diront qu'ils ont vu cette annonce dans "LE PRIX COURANT".

# The Rock City Tobacco Co.

FABRICANTS DE  
TABACS DE TOUTES SORTES

— QUEBEC

TABACS: "Rose Quesnel", en pouches,  $\frac{1}{5}$ , se détaille à 10c; "Poker", mélange Canadien et Virginie — Cut Plug — doux et ne brulant pas la langue, en  $\frac{1}{2}$ , se détaille à 5c.; "Long Tom", mélange Canadien et Virginie — Long Cut — en  $\frac{1}{2}$ , se détaille à 5c.; "Gold Bell", à chiquer, en torquettes.

sans doute, à le penser ; mais il ne nous déplaît pas d'être les premiers à le proclamer, et à dire à toute une catégorie de producteurs agricoles qu'ils n'ont plus à compter sur le droit de douane, autrement que comme un abri qui, le cas échéant, leur permettrait de se reformer, si, d'aventure, ils venaient à être vaincus dans la lutte, ce que, d'ailleurs, nous ne saurions admettre.

L'industrie a passé par la même crise que l'agriculture. Elle aussi, elle a connu l'ère des méventes ; mais au lieu de réclamer un surcroît de protection qui n'eût pas remédié à son mal, elle s'est organisée en vue de mieux vendre et elle a réussi.

L'agriculture peut faire, elle doit faire de même.

(Réforme Economique).

## AUTOUR DU MONDE

### CEYLAN

Si nos lecteurs veulent bien nous suivre, nous allons, avec eux, faire le tour du monde en 254 jours—en compagnie d'un gai voyageur M. E. Cavaglioni, qui décrit ses impressions de voyage dans une note à la fois agréable et intéressante.

Nous ferons grâce au lecteur des préliminaires du voyage et le transporterons d'un trait de plume dans le pays merveilleux—pays d'un Thé fameux—dans l'île de Ceylan.

A partir de ce moment, nous laissons la parole à notre guide et conducteur, M. E. Cavaglioni :

Enfin j'arrive à Colombo—*Grand-Oriental Hotel*—tout juste pour dîner. Salle immense, à peu près pleine. Les repas sont servis par petites tables de quatre à huit personnes. Tout le monde est habillé, mais l'habit est remplacé par une veste blanche ayant la forme de celle des garçons de café en France. Les dames sont en toilettes fraîches et de couleurs claires. C'est d'un effet charmant en tout pays, et surtout lorsqu'on vient de faire une longue traversée. Le service de la table est très bien fait par une multitude d'indigènes en robe blanche et aux pieds nus. Ce sont tous des Cingalais aux longs cheveux retenus par un peigne en écaille formant un demi-cercle sur le devant de la tête. Très doux, ils servent sans bruit, sans parler ; c'est la première fois qu'on me donne à dîner avec un pareil service. On peut se croire—pendant une heure—tout à fait grand seigneur.

Les voyageurs sont presque tous des Anglais de passage. Ils restent

à Ceylan pendant l'arrêt du navire qui les transporte, ou bien, après de longues années passées aux Indes, ils font là un séjour préparé d'avance pour jouir d'un repos agréable, dans le plus beau pays du monde, avant leur retour en Angleterre.

\*\*\*

Je me lève à 6 heures. Le ciel est voilé, je ne m'en plains pas, car si le soleil brillait, il ferait un peu trop chaud.

Je reviens à la soirée d'hier. Ces Anglo-Indiens habillés comme pour le bal, mais remplaçant l'habit par la veste blanche, sont tout ce qu'il y a de plus curieux. J'ai trouvé à l'hôtel un directeur parlant français, mais c'est un Hongrois ! Tous les autres parlent anglais ; anglais, je n'entends que ce ramage, que je comprends à peine : c'est la souffrance qui commence. Cependant j'espère toujours dans les prières que je vais adresser à Boudha, pour trouver des âmes sensibles qui daignent me parler la langue de Bossuet. En ce moment, le *boy* frappe à la porte, un plateau à la main avec le *thé, toast, butter* et *bananes*. Je lui donne mon linge à blanchir avec la liste écrite en anglais—mais elle a besoin de quelques explications. Cette première conversation avec le *native* est un succès. Je m'habille avec chemise de soie sur la peau, pantalon de flanelle et légère jaquette en tussor, achetée à Aden.

Le soleil entre vers 8 heures, c'est un vrai soleil.

On ne s'imagine pas ce que pèsent les vêtements dans ce pays. Un Mauricien de mes amis, qui a habité longtemps les Indes, ne m'a pas donné une idée complète de ce climat : aucun de mes vêtements d'Europe ne peut me servir.

Je me suis déjà débarrassé de tous les vêtements d'hiver. Un ami nouveau que je me suis fait à bord, M. R. Gubbay, de Hong-kong, a bien voulu ajouter à ses bagages une de mes malles, qu'il me gardera jusqu'à mon arrivée en Chine.

Demain je vais me pourvoir du nécessaire, la première des conditions étant de ne pas se fatiguer avec des habits trop lourds.

Je sors seul—délicieuse promenade en voiture aux *Cinnamon Gardens*. Beaux arbres, toutes les essences des tropiques, une magnificence ! On y trouve aussi le cannelier ; une petite tige que m'a procurée le cocher m'a donné une idée de la plante de cette épice si goûtée des Espagnols.

Après le premier déjeuner, je fais une promenade en passant par

dans la ville noire. C'est beaucoup moins intéressant que le Caire, ou plutôt c'est tout autre chose.

À une heure, je suis allé à *Mount Lavinia*, à trente minutes de chemin de fer de Colomb. On côtoie la mer tout le temps, comme de Nice à Gênes, mais au lieu des tristes oliviers, c'est une forêt de cocotiers et de bananiers qui charme la vue. La tige des cocotiers ressemble beaucoup à celle des palmiers, mais les palmes plus larges, plus vertes, forment un panache d'une fraîcheur incomparable. Les jeunes arbres cachent en partie les troncs dénudés par la taille annuelle des palmes, en sorte que tout est vert.

*Tiffin* tout à fait excellent à l'hôtel de *Mount Lavinia* ; j'ai surtout gardé le souvenir de certaines queues de crevettes semblables à de grosses écrevisses et d'une délicatesse exquisite.

Ici il n'y a pas de public moyen. Ceux qui fréquentent ces endroits sont de riches planteurs de thé ou des Anglo-Indiens de passage.

\*\*\*

Lorsqu'on n'est pas pressé, il faut visiter en détail l'île de Ceylan, car tout y est séduisant au possible.

L'île entière est une vaste serre contenant toutes les variétés de la végétation tropicale. Ce pays magnifique possède un ensemble unique et des détails à nuls autres pareils. C'est une oasis couverte des plantes que, dans nos climats, nous conservons dans des chambres chauffées. Les parties élevées de Ceylan, dont le sommet atteint 2000 mètres, ne sont pas moins favorisées. Cependant, à *New Orelia*, on voit quelquefois des gelées blanches en hiver, mais bien rarement. À cette altitude, dans nos climats, il n'y a que des glaciers ! À Colombo et dans les parties basses, la brise de la mer atténue la chaleur, même en été. Les européens qui sont forcés de demeurer à Colombo pour leurs fonctions ou leurs affaires habitent dans les *Cinnamon Gardens*. Cet immense parc contient de fort jolis cottages et d'innombrables cases d'indigènes, qui demeurent à côté de la civilisation sans se douter qu'elle existe. Les Cingalais récoltent les cocos, les bananes, le riz, et vivent de rien aujourd'hui comme jadis. On a fait des chrétiens parmi ces pauvres diables, dont beaucoup se disent Portugais parce qu'ils portent les noms du pays de *Camoëns*, gentil régal, octroyé par les parrains à l'acte du baptême, mais leur conversion ne les a pas changés : nus comme Job, sergent

# THÉS



DE

# CEYLAN

Tout en étant  
meilleur : marché  
et meilleur, le nou-  
veau **THÉ VERT**  
Feuille Naturelle,  
non : coloré : de : :  
**CEYLAN** répond  
à tous les besoins  
des : buveurs : de  
Thé Japon.

**VOUS DEVRIEZ VENDRE**

La Poudre à Pâte

# Phospho

**PARCEQU'** Elle est conforme à toutes les lois concer-  
nant la pureté des aliments.



Elle plaira à vos clients.  
Elle vous paie un bon profit.  
Elle est fabriquée au Canada, et non par un  
Trust étranger.  
Elle ne laisse pas de résidu, par conséquent  
n'est pas dangereuse pour la santé.  
Elle ne contient pas d'alun ni de crème de  
tartre, par conséquent elle est pure et  
hygiénique.

**CES RAISONS NE SONT-ELLES PAS  
SUFFISANTES POUR EN FAIRE L'ESSAI ?**

MANUFACTURÉE PAR

**R. HERRON & Cie**  
MONTREAL

## Dollars et Teintures

Il y a de l'argent  
pour vous à vendre les teintures  
domestiques, si vous obtenez la  
bonne espèce qui ne désappointe  
pas une femme lorsqu'elle en  
achète. Il y a de l'argent dans  
cette célèbre teinture Anglaise :  
le Savon Maypole, parce qu'il  
lave et teint en une seule opéra-  
tion sans fatigue et sans trouble.

Les couleurs sont brillantes et  
solides. Il y a un joli petit profit  
pour vous si vous vendez les Sa-  
vons-Teintures Maypole — les  
teintures domestiques de la plus  
haute qualité.

A. P. TIPPET & Co.

Agents Généraux pour le Canada,

8, Place Royale, 23, rue Scott,  
Montréal Toronto



de bêtes de somme aux Européens, les traînant en pousse pousse, au trot, au galop ou au pas, tout comme le cheval ou le petit bœuf à bosse; on les voit accroupis devant leurs tristes demeures puantes et enfumées, se vautrant, eux et leur progéniture, qu'ils portent à cheval sur la hanche.

Ces gens et leurs habitations font un contraste pénible avec la belle nature au milieu de laquelle ils campent. Ces palmes gigantesques qui leur servent d'abris et d'éventails devraient caresser les plus beaux spécimens du genre humain; elles ne protègent que la misère et la laideur. Je dis laideur parce que l'enseigne est laid. Je fais une exception pour les enfants de huit à dix ans, dont les yeux et les dents brillent. Les femmes, on les voit à peine, ou plutôt on n'aperçoit que les vieilles et les pauvresses qui portent les lourds fardeaux sur la tête. Les hommes qui peinent pour gagner le peu qui est nécessaire à leur existence ont l'aspect souvent farouche. Une Européenne à qui j'ai communiqué cette impression m'a répondu qu'elle a souvent grand peur au milieu de cette forêt enchanteresse. Mais il n'arrive presque jamais rien, parce que les *natives* ont un caractère très doux, et sont résignés à toutes les peines. Pensez donc! les Européens dominent depuis trois siècles dans le pays: ils les ont accoutumés à leurs caprices, même les plus terribles. Ces "civilisateurs" d'Europe ont toujours su se faire craindre par les peuples des pays lointains, même lorsqu'ils sont faibles chez eux!

La condition de ces malheureux<sup>1</sup> est la servitude. Ils se consacrent aux travaux les plus pénibles, et encore sont-ils fort heureux d'en trouver. Lorsqu'on a importé du Japon à Ceylan les *jinrikisha*, ça été un véritable bonheur pour ces misérables. Enfin, il y avait un gagnepain, 50 centimes (10c.) l'heure pour l'étranger, Dieu sait combien pour l'indigène enrichi!

Le mouvement de la rue a du caractère: multitude de corps nus jusqu'à la ceinture, couleur chocolat, luisants et brillants aux rayons du soleil. Les métis, dont les traits rappellent les types portugais, ne manquent pas d'intérêt. Les petites charrettes recouvertes de feuilles de bananiers, de cocotiers et de fougères, attelées de tout petits bœufs à bosse, sont des véhicules charmants. Le bœuf est conduit par

une simple corde passée dans les naseaux. J'ai vu de ces attelages conduits par des religieuses qui les faisaient trotter, il fallait voir! Les charrettes de ces religieuses étaient remplies de fruits et de légumes. Les bonnes sœurs venaient de la cueillette. Comme c'est étrange: la vue de ces *béguins*, qui ressemblent à ceux que j'ai vus dès ma plus tendre enfance, m'a fait plaisir. Dans les pays lointains, tout ce qui rapproche de ce qu'on a quitté est un sujet agréable.

Les pauvres Cingalais, très nombreux, vont où ils peuvent gagner leur existence. La Birmanie les attire. Là ils construisent les routes et les chemins de fer. Tous les travaux publics réclament des bras dans cette contrée riche et peu habitée. Confondus avec leurs amis du sud de l'Inde, les Cingalais sont appelés *Madrassi*. On les voit partout le balai à la main, et, chose étrange, ils n'ont jamais à faire que des travaux extérieurs. Rarement on leur accorde les occupations de la vie de famille, qu'on réserve aux Hindous et aux musulmans. Il y a cependant parmi eux beaucoup de catholiques, cependant le baptême ne leur donne même pas la confiance des Irlandais!

\*\*\*

A part un quartier occupé par les hôtels, les palais des administrations publiques, les casernes, les magasins et par le commerce indigène, tout, dans Colombo, charme le regard. La fraîcheur des arbres, leur couleure toujours verte, atténuent la clarté aveuglante d'un soleil impitoyable, très sévère même en cette saison.

Au bord de la mer se trouve une promenade qui est tout simplement une merveille. C'est, en beaucoup plus grand, la promenade des Anglais à Nice. D'un côté la mer, de l'autre un lac, puis un grand espace gazonné servant au *lawn-tennis*.

A la tombée du jour, on jouit là d'un spectacle tellement grandiose, qu'on ne peut l'oublier. Lorsque le soleil a disparu à l'horizon et s'est en quelque sorte noyé dans l'océan, le ciel embrasé perd peu à peu sa couleur de feu pour prendre une teinte rose, celle de la rose thé. Cette teinte subit des transformations infinies mais toujours de plus en plus fondues.

A suivre.

Le Quinquina Dubonnet qui a obtenu la plus haute récompense à l'Exposition de 1901 à Paris est de plus en plus en vogue, nous disent MM. L. Chaput, Fils & Cie, les agents de cet apéritif fameux.

## REVUE COMMERCIALE ET FINANCIERE

### FINANCES

Montréal, 28 mars 1901.

La *Gazette du Canada* donne avis que la Banque Nationale paiera le 1er mai prochain un dividende semestriel de 3 p. c. sur son capital-actions. L'assemblée annuelle des actionnaires est convoquée pour le 15 mai à Québec.

La Bourse de Montréal n'a pas manqué d'activité pendant la semaine sous revue. Presque toute la liste a été touchée, mais comme toujours, le gros des transactions n'a porté que sur quelques valeurs.

Les favoris ont été, cette semaine, le Gaz de Montréal et le Royal Electric en tête, le C. P. R. et les valeurs de chars urbains. A propos de ces derniers signalons l'entrée en scène sur notre marché des chars Urbains de Winnipeg vendus à 107.

Les valeurs de mines sont de plus en plus délaissées et en pleine dégringolade.

C'est le contraire qui a eu lieu pour les favoris cités plus haut qui sont en gain constant, comme le prouvent les chiffres ci-dessous.

Les valeurs suivantes sont celles sur lesquelles il s'est fait des ventes durant la semaine; les chiffres sont ceux obtenus à la dernière vente opérée pour chaque valeur:

C. P. R.	93½
Duluth (ord)	7
" (pref.)	17
Montreal Str. Ry	278½
Twin City	75
Toronto St. Ry	108
Richelieu et Ontario	170½
Halifax Tr. (bons)	89
" (actions)	89
Winnipeg St.	107
St John Ry	235
Royal Electric	235
Montreal Gas	240½
Col. Cotton (actions)	82½
" (bons)	82½
Dominion Cotton	130
Mercantils Cotton	170
Montreal Cotton	170
Cable Comm. (actions)	110½
" (bons)	110½
Dominion Coal, pref.	38½
" " bons	38½
" " (ord)	36½
Dominion Iron & Steel (ord)	85½
" " (pref)	88½
" " (bons)	88½
Intercolonial Coal	104½
" " (pref)	40
Montreal Telegraph	167½
Bell Telephone	111½
Laurentide Pulp	104½
" " (bons)	40
War Eagle	38
Centre Star	25
Payne	84
Republic	20
North Star	258
Montreal & London	157½
Virtue	149
En valeurs de Banques, il a été vendu:	105½
Banque de Montréal	197
" des Marchands	132½
" du Commerce	129
" Union	
" Molson	
" d'Hochelega	
" British N. A. ex-div.	

<sup>1</sup> Ils sont libres, mais leur misère les assimile à l'esclave.

Téléphone Bell Main 2461.

Téléphone des Marchands 238.

Boîte de Poste 62.

**N. F. BEDARD,** MARCHAND ET COMMISSIONNAIRE EN **BEURRE, FROMAGE, ŒUFS, ETC.**

Et Négociant de Fournitures et Matériaux pour les Fromageries et Beurreries.

**BOIS de BOITES a FROMAGE PROVENANT des MEILLEURS MOULINS d'ONTARIO.**

Cotations spéciales pour quantité d'un char ou plus livrées dans toutes les parties de la province.

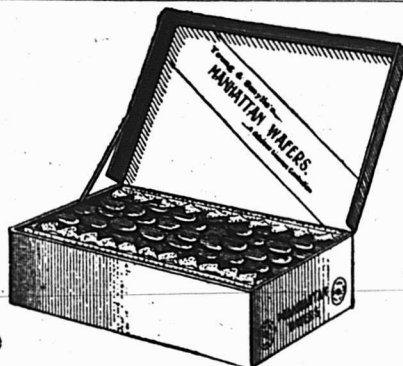
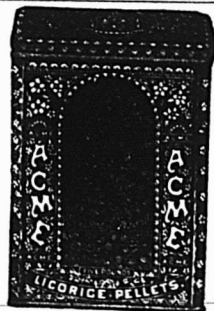
**Canistre EMPIRE STATE Sans Rivale au Canada.****PRIX MODÉRÉS ET CONDITIONS FACILES.****N. F. BEDARD, 32-34 RUE FOUNDLING, MONTREAL.****“ LES MARQUES EDWARDSBURG ”****d'Empois****... et de Sirop**Sont bien connues dans tout le Dominion comme des **TYPES DE QUALITE.**  
Nous avons en magasin des **STOCKS ASSORTIS** en emballages de toute sorte et nous garantissons **PROMPTE EXPÉDITION.****EDWARDSBURG STARCH CO'Y, Limited,**  
**Etablie en 1858**164 Rue St-Jacques,  
**MONTREAL.**Manufacture:  
**CARDINAL, Ont.**53 Front St. East,  
**TORONTO.****Réglisse****Etablis en 1845.**

en batons canelés Y. &amp; S., paquets 80 à la boîte de bois; caisses de 20 boîtes, breveté 20 août 1899; une nouveauté unique et désirable en batons de réglisse. Réglisse en batons Y. &amp; S (ordinaire), boîtes de 5 lbs et en vrac, caisse de 25, 50 et 125 lbs net. Pastilles de réglisse Acme, boîtes de 5 lbs. et en Lozanges de réglisse Y. &amp; S., boîtes de 5 lbs. et flacons de 5 lbs. Manhattan Wafers (Réglisse mou) empaqueté en boîtes de 2½ lbs., un délicieux bonbon en réglisse. Vendus par les droguistes en gros du Canada. Catalogue sur demande adressée aux manufacturiers.

**YOUNG & SMYLLIE, Brooklyn, N.Y.**



COMMERCE

**Cuir.**—Les affaires en cuirs sont généralement satisfaisantes sauf pour les gros cuirs dont la demande est pour ainsi dire nulle.

Les prix restent stationnaires.

**Epicerie, Vins et liqueurs** — La demande est bonne pour les articles d'assortiment général.

Les sucres se maintiennent aux anciens prix.

En ce qui a trait aux mélasses, la concurrence faite dernièrement au commerce de Montréal par les détenteurs de l'est a eu ce résultat que les prix combinés n'existent plus pour les districts de Trois-Rivières, d'Arthabaska et des points à l'est, chacun étant maître de ses prix pour le territoire ci dessus, il arrive souvent que les prix cotés par les marchands de gros de Montréal sont plus bas que ceux de leurs concurrents de Québec.

Nous aurons sans doute, la semaine prochaine, à revenir sur nos listes de prix des conserves en boîtes; nous aurons sans doute des prix plus bas pour certains articles en légumes et en fruits.

Les pois à soupe, notamment les pois verts sont très rares pour le moment, cette situation peut changer avec l'état des chemins, quoique cependant il ait été impossible d'en obtenir de certaines localités avant même le dégel.

**Fers, ferronneries et métaux.**—Les manufacturiers sont en ce moment réunis à Montréal. Nous pouvons donner un renseignement pour le moins officieux en ce qui concerne le clou de broche. Il a été décidé de n'accorder que 7½c de rabais par quart au lieu de 10c pour les ordres d'un char. Il est probable que, pour les autres sortes de choses, on adoptera une mesure analogue.

Rien n'a encore été décidé pour les vis, boulons, etc....

Dans les articles en plomb, il y a baisse sur le plomb de chasse et les tuyaux, nous cotons net, 100 lbs, le plomb de chasse de \$5.55 à \$5.75 et les tuyaux de \$5.25 à \$5.75.

Le fer en barres est un article qu'il est difficile de se procurer; certains profils ne peuvent s'obtenir pour aucune considération; poua d'autres on élève graduellement les prix.

**Huiles, peintures et vernis.**—L'huile à sàlade ordinaire au gallon est à prix plus bas de 2½c; nous la cotons de 67½ à 72½c le gallon. Le blanc de plomb pur a été réduit de ½c par lb par les manufacturiers; nos cotes sont changées en conséquence.

**Poissons.**—La morue pelée fait \$4.50 la caisse de 100 lbs au lieu de \$4.25, prix précédent. La morue verte fait toujours défaut; les quelques petits lots qui occasionnellement se présentent sont immédiatement enlevés et répartis dans le détail.

**Salaisons, Saindoux, etc.**—Les lards canadiens sont sans changement, tandis que les lards de l'ouest se vendent à une avance de 50c par quart soit de \$21.00 à \$21.50.

Les jambons varient de 12½ à 14c la lb suivant grosseur et le lard fumé de 14 à 15c.

Les saindoux sont sans changement à notre liste de prix.

Vin St-Michel au Gallon

MM. A. Robitaille & Cie disposent encore de quelques octaves de Vin Saint-Michel au gallon qu'ils offrent au commerce.

Comme il a été décidé par les producteurs qu'il ne s'en vendra plus autrement qu'en bouteilles, les marchands qui voudront profiter d'une dernière chance agiront sagement en se hâtant de donner leur commande à MM. A. Robitaille & Cie, rue Saint-Paul, Montréal.

REVUE DES MARCHÉS

GRAINS ET FARINES

Marchés Etrangers

Montréal, 28 mars 1901.

Les derniers avis télégraphiques cotent comme suit les marchés d'Europe :

Londres: Blé et maïs en transit fermes, mais sans activité. Chargements de blé de Walla Walla, mars et avril, 28s 9d. Marchés locaux anglais soutenus. Maïs américain, mélangé, mars, 19s 6d.

Liverpool: Blé et maïs disponibles soutenus. Blé de Californie Standard No 1, 6s 4d; Walla Walla, 6s 1½. Blé roux d'hiver, No 2, 6s 4½d.

Futurs: Blé soutenu: mai 6s ¾d; juillet, 6s ¾d; maïs, mai, 3s 10½d; sept., 3s 10½d. Maïs américain disponible, vieux, 4s ¼d, nouveau, 3s 11d.

Paris: Blé soutenu. Mars, 18.60; mai, 19.40. Farine soutenue. Mars, 23.80; mai, 24.65.

Anvers: Blé disponible, ferme. Blé roux d'hiver No 2, 17.

Les marchés américains ont été irréguliers durant la semaine écoulée. Les difficultés entre la Russie et l'Angleterre s'étant aplanies les baissiers ont eu beau jeu, car il faut dire que pour le moment c'est la spéculation qui, plus que jamais, domine le marché. Les nouvelles des districts à blé sur des dommages plus ou moins réels causés aux récoltes en terre sont mises à profit de même que les changements de température.

Voici les cours d'hier à la clôture du marché de Chicago :

Blé : avril 75½c; mai, 75½c.  
Blé d'inde: mai 42½c; juillet 42½c.  
Avoine: do 25½c

MARCHÉS CANADIENS

Nous lisons dans le Commercial de Winnipeg du 23 mars 1901 :

Aucun changement à constater sur les prix de la semaine dernière. Au commencement de la semaine par suite de la hausse survenue sur les marchés extérieurs les prix ont augmenté de ½c sans accroissement du chiffre d'affaires. Cette avance ne s'est pas maintenue. Les détenteurs sont tenaces mais les acheteurs sont très timides. Nous cotons: No 1 dur 84c, 2 dur 74c, 3 dur 68c, 3 du Nord en entrepôt à Fort William ou en transit.

A Montréal, le commerce de grains est tranquille; les affaires d'exportation sont au calme.

L'avoine blanche No 2 pour le marché local vaut, en magasin, de 32½ à 32¾c soit une avance de ½c sur les prix de la semaine dernière.

Le sarrasin est ferme de 55½ à 56c en magasin et les autres grains sont sans changement à nos cotes.

Les farines de blé sont tranquilles et à prix soutenus.

Les issues de blé sont rares et à prix très fermes quoique sans changement à nos cotes d'autre part.

Les farines d'avoine ont toujours quelques ventes de détail aux anciens prix.

FROMAGE

MARCHÉ ANGLAIS

MM. Marples, Jones & Co. nous écrivent de Liverpool le 15 mars 1901 :

Les prix continuent à être en faveur des

acheteurs, les qualités surfines sont couramment offertes de 48s à 49s. La demande pour les colorés est loin d'être satisfaisante.

“ Nous cotons : s. d. s. d.

Fine meaty night Skims.....	34 0 à 38 0
Blanc de choix, Canada et E.-U.	44 0 à 46 0
Coloré de choix, Canada et E.-U.	44 0 à 46 0
Blancs de choix septembre .....	48 0 à 49 0
Coloré “ “ .....	48 0 à 49 0

MARCHÉ DE MONTREAL

Une forte quantité de boîtes de fromage a été dirigée la semaine dernière sur l'Angleterre; il n'est pas possible de savoir si ce fromage était détenu ici pour compte de marchands anglais, s'il a été vendu récemment, s'il est envoyé en consignment ou s'il est expédié pour être mis en vente à l'encan.

Le bon fromage se détaille aux épiciers à 10c la lb.

BEURRE

MARCHÉ ANGLAIS

MM. Marples, Jones & Co. nous écrivent de Liverpool le 15 mars 1901 :

Les cours de la semaine précédente n'ont pas varié pour ce qui concerne les Danois, les Nouvelles-Zélande et les Argentins, mais les Australiens et Canadiens sont en baisse.

“ Nous cotons : s. s.

Imitation crémeries, E.-U., choix.	62 à 66
Crémérie, frais, E.-U., choix, boîtes nominal .....	95 à 98
Irlande, choix, boîtes .....	00 à 00
Crémérie, canadien, choix, boîtes..	95 à 100
“ Irlande, choix, boîtes....	00 à 00
“ Danemark, en barils et sur choix.....	104 à 112
Australie, choix, en boîtes.....	95 à 100
Nouv.-Zélande do .....	104 à 112

MARCHÉ DE MONTREAL

Les beurres frais de crémérie n'arrivent pas sur notre marché en quantité suffisante pour la demande; on les détaille aux épiciers de 22½ à 23c. Les vieux beurres de crémérie sont, au contraire, en forts approvisionnements et on ne refuse pas une offre raisonnable pour s'en défaire.

Nous cotons, prix de vente aux épiciers: beurres de ferme de 15 à 16c et beurres en rouleaux choix (rares) de 17 à 17½.

En réalité les beurres de choix qu'ils soient de crémérie ou de ferme sont rares.

ŒUFS

MM. Marples, Jones & Co., nous écrivent de Liverpool le 15 mars 1901 :

Assez bonne demande mais avec des prix très faibles.

Nous cotons: s d s d

Œufs frais du Canada et des E.-U.....	0 0 à 0 0
“ conservés à la glycérine.	0 0 à 0 0
“ “ à la chaux....	0 0 à 0 0
“ “ frais d'Irlande.	6 3 à 6 8
“ “ du Continent .....	5 6 à 6 3

Sur le marché de Montréal les œufs sont extrêmement rares par suite du mauvais état des chemins à la campagne. Aussi les prix ont-ils durci; on trouverait difficilement à acheter au-dessous de 15c la douzaine.

SIROP D'ERABLE

Nous avons connaissance d'une consignment de nouveau sirop d'érable en canistres de 9 lbs qui a été vendue suivant quantité à des prix variant de 75 à 85c par canistre.

POMMES

MM. J. C. Houghton & Co, nous écrivent de Liverpool le 14 mars 1901 :

Toutes les qualités de pommes se vendent remarquablement bien. Les canadiennes se maintiennent aux cours récents. Les derniers arrivages de pommes du Canada ont donné entière satisfaction.



LES THÉS NOIRS "SALADA" SONT UN SUCCÈS  
DE CEYLAN PRONONCÉ ET  
INQUALIFIABLE.

Et maintenant vient le Thé vert non coloré de Ceylan "SALADA" comme "Rival" des Japans. C'est un thé meilleur ; par conséquent les Japans vont décliner.... "PRENEZ NOTE DE NOS PAROLES."

Paquets de plomb scellés seulement, à détailler 25c et 40c.  
Echantillons envoyés avec plaisir sur demande.

Adressez : "SALADA," MONTRÉAL.

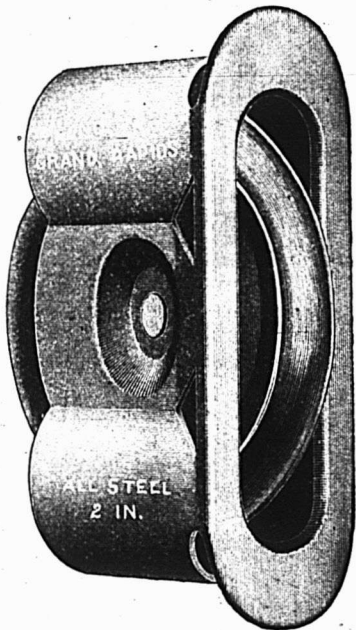

### LA POULIE

À CHASSIS,  
SILENCIEUSE.  
TOUT ACIER.

"GRAND RAPIDS"

## Une Nouveauté

S'ajuste sans clous ni vis.

Solidité garantie.

Fonctionne sans bruit.

Ne vous laissez pas substituer  
une poulie inférieure.



DEPOSITAIRES AU CANADA :

# AMIOT, LECOURE & LARIVIERE

591-593, rue Saint-Laurent

...MONTREAL



Tous les épiceries qui désirent tenir ce qu'il y a de mieux,  
devraient avoir en magasin les

## EAUX GAZEUSES DE TIMMONS



MÉDAILLES ET DIPLOMES OBTENUS  
POUR L'EXCELLENCE ET LA QUALITÉ

M. TIMMONS & SON,

90 ET 92, COTE D'ABRAHAM, QUEBEC

Pommes	PRIX A L'ENCAN			
	Vendredi mars 8 s. d.	Lundi mars 11 s. d.	Mercredi mars 13 s. d.	Mercredi mars 13 s. d.
<i>Canadiennes, barils.</i>				
Baldwin.....		14 9	23 6	
Ben Davis.....		19 0	27 0	
N. Spy.....		17 3	26 0	
G. Russet.....		16 6	25 0	
Canada Red.....		22 6	23 6	
Stark.....		18 0	20 0	
<i>Americaines.</i>				
Baldwin.....	14 6	22 6	15 0	20 0
Greening.....			20 0	21 0
Ben Davis.....	18 0	22 0	21 0	23 0
G. Russet.....	15 3	15 9		
Savewell Pippin. <i>Nouvelle-Ecosse.</i>			19 9	
Baldwin.....barils 11 0	20 0			
<i>Californie.</i>				
Newtown Pippins	9 0	7 6	9 9	8 0 9 0

ARRIVAGES

Arrivages pour la semaine finissant le	Barils.
12 mars 1901.....	13163
Arrivages antérieurs depuis le 1er juillet 1900.....	781294
Total des arrivages au 12 mars 1901.....	794457
Du 1er juillet 1899 au 12 mars 1901.....	605386

LEGUMES

Les pommes de terre sont payées 38 à 40c les 90 lbs au char et on les détaille à 50c les 90 lbs.

Les prix des haricots triés à la main sont cotés de \$1.50 à \$1.55 par minot en lot de char complet.

On cote:

- Salade, de Waterloo, 50c la doz.
- Salade de Boston, \$1.00 la doz.
- Tomates de Floride, de \$4.50 à \$5.00 la boîte de 6 casseaux.
- Choux, de \$1.00 à \$1.25 le quart.
- Carottes, de 75c à \$1.00 le quart.
- Carottes nouvelles \$1.00 la doz de paquets.
- Asperges, \$6.00 la doz de paquets.
- Champignons 75c la lb.
- Navets, de 40c à 50c le sac.
- Radis, de 40 à 50c la doz.
- Choux fleurs, \$2.75 le crate.
- Céleri de Californie, \$5.00 le crate.
- Salsifis, 40c la doz de paquets.
- Epinards, \$3.00 le quart.
- Cresson, 70c doz. de paquets.
- Concombres, \$2.00 la doz.
- Betteraves, \$1.00 à \$1.25 le quart.
- Oignons jaunes, \$3.00 à \$3.50 le baril.
- Oignons rouges, \$3.00 à \$3.50 le baril.
- Rhubarbe, de 50 à 75c la doz. de paquets.
- Baume, \$1.20 la doz. de paquets.
- Persil, 40c la doz de paquets.
- Raifort, 10c la lb.
- Patates sucrées, \$4.50 le quart.

FRUITS VERTS

Les marchands en gros s'attendent à une bonne saison d'affaires; ils ont des ordres nombreux à expédier à partir du 1er avril, c'est-à-dire dès que le tarif de fret d'été sera mis en vigueur pour les transports par voie ferrée.

Nous cotons:

- Ananas, de 25 à 30c la pièce.
- Atocas gelés, \$6.00, non gelés \$12.00 le quart et \$3.00 la boîte.
- Bananes, de \$1.25 à \$2.00 le régime.
- Pommes, de \$3.50 à \$5.00 le quart.
- Oranges de Valence, caisses de 420, de \$4.00 à \$4.50, et caisses de 714, de \$5.25 à \$5.50 la caisse.
- Oranges sanguines de \$2.00 à 3.50 la caisse.
- Oranges du Mexique, de \$2.25 à \$3.00 la caisse.
- Oranges de la Jamaïque, \$5.50 le baril.
- Oranges de Californie Navels, de \$2.75 à \$3.50; Seedlings de \$2.00 à \$3.00.
- Citrons de Messine, de \$2.00 à \$3.00 la caisse.
- Raisins de Malaga, de \$5.00 à \$8.00 le baril.

PORCS ABATTUS

Pas de changement dans cette ligne, les

prix restent soutenus de \$8.00 à \$8.50 les 100 lbs, suivant grosseur des porcs. Bonne demande pour lots de détail.

FOIN PRESSE ET FOURRAGES

MM. Hosmer, Robinson & Co., nous écrivent de Boston le 21 mars 1901:

Les arrivages pour la semaine dernière ont été 232 chars de foin et 22 chars de paille. 47 chars pour l'exportation.

Pendant la semaine correspondante de l'an dernier, 239 chars de foin et 19 chars de paille, 5 chars de ce foin destiné à l'exportation.

Nous avons un bon marché soutenu sans grand changement sur celui de la semaine précédente et nous ne nous attendons pas à une hausse prochaine.

Nous cotons:

	Grosses balles.	Petites balles.
Foin, choix...	\$19.00 à \$19.50	\$18.00 à \$18.50
— No 1 ...	17.50 à 18.00	17.50 à 18.00
— No 2 ...	16.00 à 17.00	16.00 à 17.00
— No 3 ...	15.00 à 16.00	15.00 à 16.00
— mél.d.tréf. 15.00 à 16.00	15.00 à 16.00	15.00 à 16.00
— trèfle ...	15.00 à 16.00	15.00 à 16.00
Paille de sei-		
— glé long....	17.00 à 18.00	
— mêlée..	11.00 à 12.00	11.00 à 12.00
— d'avoine	9.00 à 9.50	9.00 à 9.50

Sur le marché de Montréal la demande est satisfaisante et les prix fermes à nos cotes anciennes. L'état des chemins à la campagne ne peut qu'aider à la fermeté des prix ici et gêne les affaires d'exportation.

Nous cotons:

Foin pressé, No 1 à choix....	\$10 00 à 11 00
do do No 2.....	9 00 à 9 50
do mél. de trèfle.....	8 00 à 8 50
Paille d'avoine.....	4 50 à 5 00

Ventes de Fonds de Banqueroute par les Curateurs

Par Bilodeau & Chalifour, le stock de Louis Doré, de St Henri, bois et charbon à 50c dans la piastre à M. Sigler et les dettes de livres à 21c dans la piastre à H. Paquet.

Par Alex. Desmarteau, le stock de chaussures de A. McCaughan & Co à 62c dans la piastre à J. G. Watson et les dettes de livres à 12c dans la piastre à E. Major.

Par Alex. Desmarteau, le stock de chaussures de J. A. Laliberté à 67c dans la piastre à J. G. Watson et les dettes de livres à 13c dans la piastre à A. Lacoste & Cie.

Par Alex. Desmarteau, le stock de B. J. Pettener fabricant de machines à chaussures à 60c dans la piastre à Constantin & O'Brien et les dettes de livres à 27c dans la piastre à Constantin & O'Brien.

Thés verts de Ceylan

On prétend et supporté par le témoignage d'experts, que les nouveaux thés verts, feuille naturelle, non colorés de Ceylan évinceront et délasseront les plus fins japons qui se soient vendus jamais. Ensuite ils ont l'avantage sur les Japons d'être exempts de toute peinture et altération. La vente augmente par bonds.

En voulez-vous du bois sec ?

C'est la question que pose à ses clients M. J. O. Labrecque. Du bois sec et du diamant noir—sans pierres—n'est-ce pas là l'idéal de tous ceux à qui incombe le problème de l'allumage du feu et du chauffage? cette question, de prime abord, pourrait paraître oiseuse, si elle n'avait pas pour effet de nous rappeler que le moment de passer nos commandes est arrivé. Nous profiterons de l'invitation.



Mercredi, 27 mars 1901.

La semaine aurait été brillante pour les affaires, surtout dans le commerce des nouveautés en détail, si la pluie torrentielle n'était venue interrompre l'élan des acheteurs. Le fait est que, malgré ce contre-temps, les ventes ont été exceptionnelles. Nous avons vu nous-mêmes la foule qui se refusait dans les magasins à la mode, et nous en avons été émerveillés. Plusieurs patrons nous ont dit également que la saison nouvelle s'annonçait sous les meilleurs auspices. Il est certain que le travail de désagrégation de la neige et de la glace est beaucoup plus avancé que la moyenne des années dernières à pareille époque, et que le printemps menace d'être très hâtif. Nous disons que c'est une menace, nous plaçant au point de vue des cultivateurs qui craignent que la fonte rapide des neiges ne les prive de la récolte ordinaire de sucre et de sirop d'érable. Il se pourrait, en effet, que cette industrie productive maigrit absolument dans notre district. D'un autre côté, dans le système des compensations, il se peut aussi que la navigation soit ouverte bien plus tôt que d'habitude. On signale déjà des voiliers caboteurs qui remontent le fleuve.

Une guerre à outrance a menacé d'éclater, durant cette dernière quinzaine, entre plusieurs maisons faisant le commerce d'épicerie en détail. Les annonces de journaux publiaient des réductions de prix des marchandises qui, dans bien des cas signifiaient une perte sèche pour le vendeur. Il est vrai que le public ne se laisse guère prendre à ces annonces qui sont souvent un moyen d'attirer l'eau au moulin, comme on dit. Toutefois, cette animosité entre confrères était de nature à leur causer préjudice. Les épiciers l'ont vite compris, et se sont entendus pour faire cesser du coup cet état de choses. Il reste quelques irréconciliables, mais nous voyons que quelques uns des principaux se sont coalisés pour n'avoir pas à souffrir réciproquement des conséquences d'une dégringolade injustifiable dans les prix de vente. C'est plus digne et plus digne et plus convenable.

ÉPICERIES

Sutres: Sucres jaunes, \$3.50 à \$3.80; Granulé, \$4.50 à 4.80; Powdered 6 à 7c; Paris Lump, 6¼ à 6¾c.

Mélasses: Barbade pur, tonne, 38c; Porto Rico, 39 à 42c; Fajardos, 43c.

Beurre: Frais, 17 à 20c; Marchand, 15 à 17c; Beurrerie, 20c.

Conserves en boîtes: Saumon, \$1.00 à \$1.30; Clover leaf, \$1.60 à \$1.65; homard, \$2.25 à \$2.30; Tomates, \$1.10 à 1.20; Blé-d'inde, 85 à 90c; Pois, 85c à 90c.

Fruits secs: Valence, 9c; Sultana, 11 à 15c; Californie, 8 à 10c; C. Cluster, \$2.80; Imp. Cabinet, \$3.70; Pruneaux de Californie, 8 à 10c; Imp. Russian, \$4.50.

Tabac Canadien: En feuilles, 10 à 12c; Walker wrappers 15c; Kentucky, 15c; et le White Burleigh, 15 à 16c.

Planches à laver: "Favorites" \$1.70; "Waverly" \$2.10; "Improved Globe" \$2.00.

Balais: 2 cordes, \$1.50 la doz; à 3 cordes, \$2.00; à 4 cordes, \$3.00.

FARINES, GRAINS ET PROVISIONS

Farines: Forte à levain, \$2.10 à \$2.20; deuxième à boulanger, \$1.90 à \$2.10; Patente





# J. A. VAILLANCOURT

MARCHAND DE **Beurre, Fromage, Provisions**

Téléphone  
Bell  
Main  
907

Achète aux plus hauts prix du marché, et vend à commission tous les produits de la ferme.

Avances libérales sur consignations.

Fournitures générales pour Beurreries et Fromageries.

Spécialité de Tinettes pour Beurreries. Boîtes parafinées, de 56 lbs, pour l'expédition du Beurre.

Sels **Higgins, Ashton** et **Windsor**, les meilleurs pour beurreries.

333 et 335, rue des Commissaires, Montreal

# Profitez.....

DU PREMIER BATEAU DIRECT  
Pour VOTRE IMPORTATION des

## EXCELLENTS VINS

DE BORDEAUX ET DE SAUTERNES,  
EN FUTS ET EN CAISSES, DE LA

### Maison A. GUILHOU FRERE Aîné

FONDEE EN 1733

dont les produits classés strictement suivant leur qualités et provenances respectives, se sont implantés au Canada depuis de nombreuses années.

Représentants au Canada :

## D. MASSON & CIE, Importateurs, MONTREAL.

H. LAPORTE  
J. B. A. MARTIN  
J. O. BOUCHER

MAISON FONDEE  
1870

L. A. DELORME  
J. ETHIER  
J. A. MARTIN

# LAPORTE, MARTIN & Cie

EPICIERS EN GROS

72 à 78 Rue St-Pierre, MONTREAL.

Seuls Représentants au Canada de

Ph. Richard, Cognac. France. Vve Amiot, Saumur, France. Mitchell & Co.,  
Belfast and Giasgow. Thé Japon "Princesse Louise." Thé Japon "Victoria."

## NOTES SPECIALES

Une livre de Thé vert non coloré de Ceylan fournira deux fois la quantité du Japon; ensuite il n'est pas peint et drogué comme les Japans.

En vente aujourd'hui.—Par Alex Desmarceau, le stock de The Oriel Furnishing House par encan en détail, ainsi que le stock de Raoul Lalonde "Springfield House."

Une autre longue procession de voitures du Grand Tronc chargées d'un arrivage de Thés de Ceylan "Salada" a passé hier matin sur la rue St-Paul. Informations prises auprès de l'agent du "Salada", une grande quantité de cette consignment consiste en thés verts non colorés de Ceylan, les rivaux du Japon et pour lesquels il y a de la demande.

C'est grâce au choix judicieux de ses tabacs que la maison B. Houde & Cie de Québec est arrivée à conquérir sur le marché une situation prépondérante. Le commerce de détail a donc tout intérêt à vendre ces tabacs qui plaisent au consommateur et laissent au vendeur un substantiel profit.

### Nomination de Curateurs

MM. Gagnon & Caron, ont été nommés curateurs à la faillite de L. G. Jourdain, marchand de Trois-Rivières.

### Maisons de campagne

On commence à adopter en Angleterre les plans de maisons américaines publiés tous les mois par le *Ladies Home Journal*. Ce sont généralement des résidences de campagne dans la distribution desquelles on s'est efforcé de réunir tout le confort désirable.

Les plans de ces différentes résidences, avec toutes les opérations et indications nécessaires à une personne qui voudrait en construire de semblables peuvent être obtenus à très bas prix de l'administration de cet excellent magazine.

### Rock City Tobacco Company Ltd.

Nous publions sur une autre page l'annonce de The Rock City Tobacco Company Limited, dont les tabacs à fumer et à chiquer, grâce à leurs qualités remarquables ont su conquérir sur notre marché une place des plus enviables.

Une fois qu'un manufacturier est arrivé à fabriquer un produit irréprochable sous le rapport de la qualité et susceptible de plaire à la masse des consommateurs, il ne serait pas politique de sa part de mettre la lumière sous le boisseau.

Le moment est venu de faire connaître le nouveau produit aux distributeurs naturels, c'est-à-dire au commerce de détail: c'est ce que fait aujourd'hui The Rock City Tobacco Co par l'intermédiaire du PRIX COURANT qui invite ses lecteurs dans la ligne spéciale des tabacs à demander, en son nom, des échantillons et des prix à cette progressive compagnie québécoise.

**JOURNAL DE LA JEUNESSE.** — Sommaire de la 1476 livraison (16 mars 1901). — Un moussé de Surcouf, par Pierre Maël. — Les timbres-poste, émissions nouvelles, par d'Elne. — L'épine d'une rose, par J. Borius. — Lettres du régiment, par Louis d'Or (Suite). — Vers la gloire, par Henry Guy. — Les Almanachs, par Louis Barron.

Abonnements: France: Un an, 20 fr. Six mois, 10 fr. Union Postale: Un an, 22 fr. Six mois, 11 fr. Le numéro: 40 centimes.

Hachette & Cie, boulevard St-Germain, 79, Paris.

**TOUR DU MONDE**—Journal des voyages et des voyageurs. — Sommaire du No 11 (16 mars 1901). — 10 Au Petchili et sur les frontières de Mandchourie, par M. G. Weulersse.

Hungarian, \$2.40; Patente Ontario, \$1.90 à \$1.95; Roller, \$1.70 à \$1.80; Extra, \$1.60 à \$1.65; Superfine, \$1.45 à \$1.50; Bonne Commune, \$1.25 à \$1.30.

**Grains:** Avoine (par 34 lbs) Ontario, 37c; orge, par 48 lbs, 65 à 70c; orge à drèche, 70 à 80c; blé-d'inde, 55 à 56c; sarrasin, 60 à 70c.

**Lard:** Short Cut, par 200 lbs, \$18.00 à \$18.50; Clear Back, \$19.50 à \$20.50; saindoux canadien, \$2.05 à \$2.25; composé le seau, \$1.70 à \$1.75; jambon, 10½ à 13c; bacon, 9 à 10c; porc abattu, \$6.00 à \$7.50.

**Poisson:** Hareng No 1, \$5.50 à \$6.00; morue No 1, \$4.25 à \$4.50; No 2, \$3.70; morue sèche, \$5.00 le quintal; saumon, \$15.00 à \$16.00; anguille, 4½c la livre.

Dans les manufactures l'ouvrage est poussé avec vigueur. Les nouvelles que nous en avons prises sont généralement bonnes. La chaussure plus particulièrement, paraît donner du travail en quantité suffisante pour tenir occupés la plupart des ouvriers disponibles. Il existe, en outre, beaucoup d'activité dans les milieux où se confectionnent les corsets, les vêtements pour le commerce de gros, la ganterie, la chapellerie, etc. Toutes ces diverses industries fournissent du travail en abondance. Il en est de même chez les modistes et dans les magasins de confection sur commandes. En général nos renseignements nous permettent de dire qu'on est plus occupé qu'on ne l'a jamais été à Québec à cette saison de l'année. A plusieurs endroits se tiennent de belles expositions de modes nouvelles, et c'est une attraction puissante pour le public. Dans d'autres magasins, on continue, avec succès à écouler ce qui reste des marchandises en stocks, malgré des sacrifices importants. Ce qui paraît être un bon signe des temps, c'est que l'annonce dans les journaux se fait de plus en plus originale et soignée, preuve de l'importance grandissante du rôle de la presse dans l'opinion de nos marchands.

Nos législateurs ont fini leur besogne annuelle, et on annonce officiellement la clôture de la session pour demain soir, le 23 mars. Il est admis de tous que cette session ne ressemble en rien à la plupart de celles qui l'ont précédée. De fait, plusieurs questions importantes mises à l'étude ont été décidées complètement en dehors de l'esprit de parti, les opinions se forment et s'expriment sur le mérite même des questions soumises, et les ministres eux-mêmes votent parfois les uns contre les autres. Pas une seule longue séance, pas un seul long discours, pas une seule tentative d'entraver la législation par des objections techniques.

Nous constatons un état de choses qui nous permet de dire que, même pour ceux qui ne sont pas satisfaits de la législation, les méthodes suivies en chambre et dans les divers comités ont été plus expéditives et plus rationnelles que par le passé. Il semble y avoir progrès à ce point de vue, d'après l'opinion générale. Nous en parlons dans ces colonnes, parce que les nombreux hommes de commerce et de finance, qui sont membres de la législature, ont exercé une influence prépondérante dans les délibérations, et y ont introduit l'esprit méthodique et pratique dont nous signalons les bons résultats.

L. D.

### Marinades et Condiments

La température commence à être favorable à l'expédition des marinades de la célèbre manufacture de Williams Bros et Charbonneau dont la maison L. Chaput, Fils & Cie a l'agence. Le moment est favorable pour donner vos commandes.

— 2o A travers le monde: Notes sur Madrid, par Jacques Porcher (Suite). — 3o Dans le monde du travail: Les câbles télégraphiques allemands. — 4o Civilisations et religions: En Italie, autour de Florence, par André Maurel. — 5o Livres et Cartes. — 6o Les Revues Etrangères: La Faune du lac Tanganika, *The Geographical Journal*. — Aux îles de la Sonde, *Deutsche Rundschau*, Berlin. Le génie colonisateur des nations latines, *Koloniale Zeitschrift*, Berlin.

Abonnements: France: Un an, 26 fr. Six mois, 14 fr.—Union Postale: Un an, 28 fr. Six mois, 15 fr. Le numéro: 50 centimes.

Bureaux à la librairie Hachette et Cie, 79, boulevard Saint-Germain, Paris.

## EXTRA

### RENSEIGNEMENTS COMMERCIAUX

#### PROVINCE DE QUEBEC

##### Cessions de Commerce

Montréal—Star Quilting & Hosiery Co. Yamachiche—Lesieur O., hôtel.

##### Cessions

St Jean—Payette & Brosseau, épici.

##### Curateurs

Maisonneuve—Marcotte J. M. à Hamel & Bleau, contracteurs.

##### Dissolutions de Sociétés

Montréal—Bardet H. & Cie, boulangers.

##### En Difficultés

Montréal—Asiatic Trading Co.

##### Fonds Vendus

Montréal—Bédard Angelina, chaussures à 62c dans la piastre.

Laliberté J. A. & Co, chaussures à 67c dans la piastre.

##### Nouveaux Établissements

Montréal—Desbarats (The) Adv. Agency.

Dominion Weaving Co. Xamachiche—Riopel Nazaire, hôtel.

## A VIS DE FAILLITE

Dans l'affaire de

**PERRAS & DUCHESNEAU, Montréal,**

FAILLIS.

Les soussignés vendront à l'encan public, au No 69 de la rue St-Jacques, Montréal,

**Judi, le 4 Avril 1901**

A 11 heures A. M.

l'actif suivant appartenant aux dits faillis :

Fonds de commerce consistant en	
merceries .....	\$5,738.36
Chapeaux .....	966.86
Amueblement du magasin .....	358.05
	<b>\$7,063.27</b>

Dettes de livres d'après liste, environ .....

111.00

Le bail du magasin, à partir du 1er mai

1901 jusqu'au 1er mai 1902 .....

600.00

Le magasin sera ouvert pour inspection du stock

Mardi et Mercredi, les 2 et 3 avril 1901.

Pour autres informations, s'adresser à

**LAMARCHE et BENOIT,**

Curateurs Conjointes,

— AUSSI —

Immédiatement après la vente ci-haut mentionnée.

10—160 créances sur jugements, " frais payés," d'après liste, dans l'affaire de A. Ménard, Montréal, en liquidation .....

\$6,500.00

20—Dettes de livres et jugements, d'après

liste, dans l'affaire de T. Piché, Mas-

kinongé, failli .....

\$1,730.94

30—Dettes de livres, d'après liste, dans

l'affaire de Girard & Laforest, Grand-

Mère, faillis .....

\$ 521.92

Conditions: COMPTANT.

Les listes de dettes de livres sont à notre bureau.

**LAMARCHE & BENOIT,**

Comptables,

No. 1709 rue Notre-Dame, Montréal.

**MARCOTTE FRERES, Encanteurs.**



# Norwich Union

Fire Insurance Society

J. H. LABELLE, - - - Surintendant  
Edifice Temple, 185 rue St-Jacques

MONTREAL.

## FOURRURES



Importateur, Exportateur et Manufacturier en gros de FOURRURES en tous genres pour hommes femmes et enfants. Les plus hauts prix du marché seront payés pour toutes sortes de fourrures non-apprêtées.  
N. B. — Le plus haut prix payé pour cire d'abeilles et ginseng.

HIRAM JOHNSON

494 RUE ST-PAUL, MONTREAL.

## La Farine Préparée de Brodie & Harvie

(SELF-RAISING FLOUR)

est aujourd'hui la farine préférée des ménagères. Elle donne une excellente pâtisserie, légère, agréable et recherchée par les amateurs. Pour réussir la pâtisserie avec la farine préparée de Brodie & Harvie, suffit de suivre les directions imprimées sur chaque paquet.

10 et 12 RUE BLEURY, MONTREAL

VIT. RABY, Président J. O. MOTARD, Sec.-Tré.  
EMILE LACROIX, Gérant.

## THE MERCHANTS COLLECTING ASSOCIATION OF CANADA

30, rue Saint-Jacques,

TEL. BELL MAIN 1254. Montréal, Qué.

Agence Commerciale. Collections faites partout. Système supérieur.

Bureaux d'avocats dans toutes les villes du Canada et des Etats Unis.

## AVIS IMPORTANT

# THE CITY ICE CO'Y

LIMITED

Ayant complété son approvisionnement plus avantageusement qu'elle ne s'y attendait, a décidé de

REDUIRE le PRIX

à ce qu'il était l'an dernier

**\$5 pour 10 lbs**

Les commandes déjà reçues incluses.

26 CARRÉ VICTORIA

Tél. Main 70

R. A. BECKET, Gérant.

TEL. BELL MAIN 1571.

MAISON ETABLIE EN 1858

# D. COLLINS

(Près de la Gare Dalhousie)

44 Rue St-Paul, Montréal.

Manufacturier

le Balances en  
tous Genres.

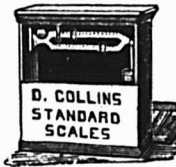

Balances à Poins  
à Charbon,  
faites à ordre.

Spécialité : Réparations de tous genres.

## LA BANQUE NATIONALE

AVIS. — Mercredi le premier mai prochain, et après, cette banque paiera à ses actionnaires un dividende de TROIS POUR CENT sur son capital pour le semestre finissant le 30 avril prochain.

Le livre de transport d'actions sera fermé depuis le 16 au 30 avril prochain inclusivement.

L'assemblée annuelle des actionnaires aura lieu au bureau de la banque, Basse-Ville, mercredi, le 15 mai prochain, à 3 heures après midi.

Les procurations pour voter devront, pour être valides, être déposées à la banque cinq jours francs avant celui de l'assemblée, c'est-à-dire avant 3 h. après midi, jeudi, le 9 mai prochain.

Par ordre du bureau de direction.

P. LAFRANCE, Gérant.

Québec, le 19 mars 1901.

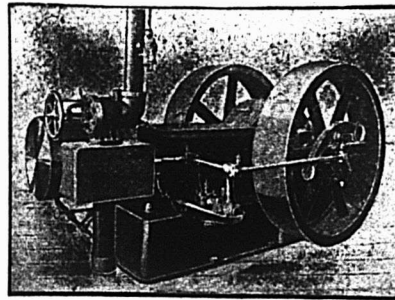

## Engins à Vapeur "PEERLESS"

Se graissant eux-mêmes, automatiques  
Et — Chaudières de tous genres, Réchauffeurs, Pompes, Machines à travailler le bois, Grues à vapeur, etc.

E. LEONARD & SONS  
Coin des rues Common et Nazareth, Montréal

Fondée en 1822

# National Assurance Co. OF IRELAND.

Incorporée par une charte royale et autorisée par Acte spécial du Parlement.

Bureau Chef au Canada :

Trafalgar Chambers, 22 Rue St-Jean, Montréal

H. M. LAMBERT, Gérant.

Agents spéciaux, Département Français

Drolet & Alarie, - 20 rue St-Jacques

Isidore Crépeau, - - - - - Chambre 4  
Bâtisse New York Life.

# Lots à Batir

Dans la plus belle et la plus saine partie de la ville haute.

PRIX AVANTAGEUX  
POUR L'ACQUEREUR

A. & H. LIONAIS, Props

25 rue St-Gabriel.

PRINTEMPS  
1901

HABILLEMENTS  
POUR MESSIEURS

Nous venons de recevoir notre importation d'Étoffes Nouvelles pour la saison du Printemps. :: :: :: ::  
L'assortiment est superbe, le choix des plus variés. Nous croyons être en mesure de répondre au goût de notre clientèle et du public en général, sous tous les rapports : Étoffes, Coupe, Confection soignée et prix raisonnables.

MAISON FONDÉE EN 1853

J. B. LARUE & FILS, Marchands-Tailleurs

266, rue St-Laurent, Montreal

## NOS PRIX COURANTS, PARTIE I

Nos prix courants sont révisés chaque semaine. Ces prix nous sont fournis pour être publiés, par les meilleures maisons dans chaque ligne; ils sont pour les qualités et les quantités qui ont cours ordinaire dans les transactions entre le marchand en gros et le marchand de détail, aux termes et avec l'escompte ordinaire. Lorsqu'il y a un escompte spécial, il en est fait mention. On peut généralement acheter à meilleur marché en prenant de fortes quantités et au comptant.

PRIX COURANTS.—MONTREAL, 28 MARS 1901.

Articles divers.			
Bouchons communs.....gr.	0 18	0 30	
Briques à couteaux.....dos.	0 25	0 30	
Brûleurs pour lampes			
No. 1.....dos.	0 00	0 75	
No. 2.....dos.	0 00	1 00	
No. 3.....dos.	0 00	0 70	
Câble coton 1/4 pouce.....lb.	0 13	0 14	
" Manila.....	0 15 1/2	0 16 1/2	
" Sisal.....	0 10 1/2	0 12	
" Jute.....	0 10	0 11 1/2	
Coton à attacher.....	0 15	0 21	
Chandelles sulf.....lb.	0 00	0 09	
" paraffine.....	0 22 1/2	0 12	
" London Sperm.....	0 11	0 11 1/2	
" Stéarine.....	0 13	0 14	
Epingles à linge. bte. 5 gr.	0 00	0 55	
	3 fls.	6 fls.	
Ficelles..... 30 pieds..	0 40	0 75	
" 40 " "	0 55	0 85	
" 48 " "	0 85	1 00	
" 60 " "	0 80	1 35	
" 72 " "	0 95	1 80	
" 100 " "	1 25	2 00	
Lessiv concentré, com.....ds	0 00	0 37 1/2	
" pur.....	0 00	0 75	
Mèches à lampes No. 1.....	0 11	0 13	
" No. 2.....	0 14	0 16	
" No. 3.....	0 09	0 11	
Conserves alimentaires			
Légumes.			
Asperges 4 lbs.....ds.	0 00	4 50	
Baked Beans 3 lbs.....	0 90	1 00	
Blé d'Inde..... 2 lbs	0 82 1/2	0 90	
Champignons..... bte.	0 15	0 21	
Citrouilles 3 lbs.....ds.	0 00	0 85	
Haricots verts.....	0 00	0 85	
Olives, Pints.....	3 75	5 00	
" 1/2 Pints.....	2 90	3 60	
" en quart, gallon.	0 00	1 60	
Petits pois français...bte.	0 09	0 12	
" fins.....	0 14	0 15	
" extra fins.....	0 16	0 17	
" surfins.....	0 18	0 20	
Pois canadiens 2 lbs.....ds.	0 80	1 50	
Tomates.....	0 87 1/2	0 90	
Truffes.....	4 80	5 00	

Fruits.			
Ananas 2 et 2 1/2 lbs.....ds.	2 15	2 50	
Bluets 2 " ".....	0 75	0 85	
Cerises 2 " ".....	1 95	2 15	
Fraises 2 " ".....	1 70	1 85	
" 3 " ".....	2 10	2 15	
Framboises 2 " ".....	1 45	1 60	
Pêches 2 " ".....	1 60	1 85	
" 3 " ".....	2 40	2 85	
Poires 2 " ".....	0 00	1 65	
" 3 " ".....	1 95	2 10	
Pommes gal.....	0 00	1 80	
" 3 lbs.....	0 00	0 90	
Prunes vertes 2 " ".....	0 00	1 45	
" bleues 2 " ".....	1 25	1 35	
Poissons.			
Anchois.....ds.	3 25	0 00	
Anchois à l'huile.....	3 25	4 50	
Clams 1 lb.....	1 25	1 35	
Harengs marinés.....	1 55	1 95	
Harengs aux Tomates.....	1 50	1 60	
Homards, boîte haute.....	3 12 1/2	3 20	
" plate.....	3 65	3 75	
Huitres, 1 lb.....ds.	0 00	1 40	
" 2 " ".....	0 00	2 40	
Maquereau.....	1 00	1 05	
Sardines Canadiennes, case	4 00	4 25	
Sardines 1/4 françaises. bte.	0 09	0 25	
" 1/2 " ".....	0 17	0 35	
Saumon rouge (Sockeye) boîte			
haute ds.	0 00	1 60	
" plate " ".....	0 00	1 75	
" ordinaire haute	0 00	1 50	
" rose (Cobbe) ds.	0 00	1 12 1/2	
" du printemps, " "	0 00	1 50	
Smeets (Eperians).....	0 40	0 45	
Viandes en conserves.			
Corned Beef, bte 1 lb.....ds.	1 60	1 80	
" 2 " ".....	2 85	3 30	
" 4 " ".....	8 25	11 30	
" 6 " ".....	18 60	25 30	
Lang. de porc. " 1 ".....ds.	2 75	4 10	
" 2 " ".....	5 50	7 85	
" boeuf " 1 1/2 lb.....	1 30	9 35	
" 2 " ".....	7 50	10 95	
" 3 " ".....	13 40	13 40	
English Brawn 1 lb.....	1 40	1 65	
Boeuf (chipped dried).....	2 65	2 65	
Dinde, bte 1 lb.....	2 30	2 40	
Pâtés de fofe gras.....	3 00	8 00	
Pieds de cochon, bte 1 1/2 lb.	2 30	2 40	
Poulets, " 1 lb.....	2 30	2 40	

Drogues et Produits Chimiques			
Acide carbol. que.....lb.	0 30	0 40	
" citrique.....	0 50	0 55	
" oxalique.....	0 08	0 10	
" tartrique.....	0 33	0 35	
Aloès du Cap.....	0 14	0 15	
Alun.....	0 01 1/2	0 03	
Bicarbonate de Soude, bri.	2 00	2 25	
Bichrom. de potasse.....lb.	0 10	0 12	
Bleu (carré).....	0 10	0 18	
Borax raffiné.....	0 05	0 07	
Bromure de potasse.....	0 55	0 60	
Campbre américain.....	0 80	0 90	
" anglais.....	0 85	0 95	
Cendres de soude.....	0 01 1/2	0 02	
Chlorure de chaux.....	0 02 1/2	0 05	
" de potasse.....	0 23	0 25	
Couperose.....100 lbs	0 80	1 00	
Crème de tartre.....lb	0 22 1/2	0 27 1/2	
Extrait de Campêche.....	0 10	0 11	
" en paquets.....	0 12	0 14	
Gélatine en feuilles.....	0 35	0 60	
Glucose.....	0 63 1/2	0 04	
Glycérine.....	0 17	0 20	
Gomme arabique.....lb	0 40	1 25	
Gomme épinette.....	0 00	0 25	
Indigo Bengale.....	1 50	1 75	
" Madras.....	0 60	0 80	
Iodure de potasse.....	4 00	4 25	
Opium.....	4 50	4 75	
Phosphore.....	0 50	0 75	
Pompre de Paris.....	0 09	0 10	
Résine.....(280 lbs)	2 75	5 00	
Salpêtre.....lb	0 05	0 07 1/2	
Sels d'Epsom.....100 lbs.	1 50	3 00	
Soda caustique 80 " ".....	0 00	2 50	
" 70 " ".....	0 00	2 75	
" à laver.....	0 70	0 90	
" à pâte.....bri.	2 00	2 50	
Soufre poudre.....lb.	0 01 1/2	0 02	
" bâtons.....	0 02	0 03	
" rock, sacs. 100 lbs.	2 00	3 00	
Strychnine.....oz.	0 90	1 00	
Sulfate de cuivre.....lb.	0 08	0 07	
Sulfate de morphine.....	1 90	2 00	
" de quinine.....oz.	0 40	0 45	
Sumac.....tonne.	60 00	70 00	
Vert de Paris.....lb.	0 18 1/2	0 20 1/2	
Epices pures.			
Allspice, moulu.....lb.	0 15	0 20	

Cannelle moulu.....	"	0 15	0 20
" en nattes.....	"	0 13	0 15
Clous de girofle moulu	"	0 18	0 20
" ronds.....	"	0 12 1/2	0 14
Gingembre moulu.....	"	0 15	0 25
" racines.....	"	0 10	0 25
Maïs moulu.....	"	0 90	1 00
Mixed Spice moulu Tin	"		
1 oz.....	"	0 00	0 45
Muscade blanche.....	"	0 40	0 50
" non blanche.....	"	0 50	0 60
Piment (clous ronds).....	"	0 10	0 12
Poivre blanc, rond.....	"	0 23	0 28
" moulu.....	"	0 26	0 28
" noir, rond.....	"	0 15	0 17
" moulu.....	"	0 18	0 19
" de Cayenne.....	"	0 22	0 28
Whole Pickle Spice.....lb.	"	0 15	0 20
Fruits Sechs.			
Abricot Calif.....lb.	0 11	0 12	
Amandes 1/2 molles.....	"	0 11	0 12
" Tarragon.....	"	0 13	0 14
" Valence écalées.....	"	0 33	0 35
Amand. amères écalées lb	0 00	0 45	
" écalées Jordan.....	"	0 40	0 42 1/2
Dattes en boîtes.....	"	0 00	0 03 1/2
Figues sèches en boîtes	"	0 08 1/2	0 12
" en nattes.....	"	0 00	0 03 1/2
Nectarines Californes.....	"	0 00	" 10
Noisettes (Avelines).....lb.	0 10 1/2	0 11	
Noix Marbot.....	"	0 09	0 10
" Couronne.....	"	0 07	0 08
" Grenoble.....	"	0 11	0 12
" écalées.....	"	0 20	0 21
Noix du Brésil.....	"	0 12	0 13
Noix Pecanes poli.....	"	0 12	0 14
Peanuts rôtis (arach.).....	"	0 06	0 08
Pêches Californes.....	"	0 00	0 09
Poires.....	"	0 13 1/2	0 10 1/2
Pommes séchées.....	"	0 00	0 00
Pommes évaporées.....	"	0 93	0 06
Pruniaux Bordeaux.....	"	0 04	0 05
" Bosnie.....	"	0 00	0 05
" Californes.....	"	0 05 1/2	0 10 1/2
Raisins Calif. 2 cour.....	"	0 00	0 00
" 3 " ".....	"	0 00	0 00
" 4 " ".....	"	0 00	0 00
Corinthe Provinciales.....	"	0 08 1/2	0 09 1/2
" Filiatras.....	"	0 09	0 10
" Patras.....	"	0 00	0 00
" Vostizzas.....	"	0 00	0 00



## La Perfection en Fromage

est atteinte par le Fromage Imperial de MacLaren. Il a un arôme délicieux, est riche en crème et possède les qualités les plus remarquables de conservation. Il ne varie jamais dans la haute qualité qui l'a rendu célèbre.

A. F. MACLAREN IMPERIAL CHEESE CO., Limited.

ROSE & LAFLAMME, Agents de l'Est, 400 Rue Saint-Paul, Montreal.

**THE** TEL. BELL. UP 971

# Canada Electric Co.,

L. ROUSSEAU Gérant

2501, STE-GATHERINE, COIN CRESCENT

Installations de lumière électrique et d'Horloges de contrôle électrique, Téléphones pour dépôts, Cloches Electriques, Etc., Etc.

SEULS AGENTS POUR LA

**STANDARD ELECTRIC TIME CO**

de Waterbury, Con

Téléphone Bell Main 2681

# Marc A. Brodeur & Cie

## Marchands Tailleurs...

1858 Rue Notre-Dame

A quelques portes à l'ouest de la rue McGill,

**MONTREAL.**

## BLEU CARRÉ PARISIEN

Le "Bleu Carré Parisien" est exempt d'indigo et ne tache pas le linge.

Il est plus fort et plus économique que n'importe quel autre bleu employé dans la buanderie

A obtenu une Médaille d'Or.

### SQUARE BLUE

**TELLIER, ROTHWELL & CIE.**

Seuls fabricants. MONTREAL



Table listing various commodities such as Malaga London Layers, Fruits verts, Grains et Farines, and Patente d'hiver with their respective prices.

Table listing issues de ble, huiles et graisses, liqueurs et spiritueux, and rhum with their respective prices.

Table listing Imperial Walker & Sons, Canadian Club Walker & Sons, Rye, and other spirits with their respective prices.

Table listing Poissons, Produits de la ferme, Beurres, Fromages, and other food items with their respective prices.

Les Cornichons aux Epices de Lytle

Produits par les maraichers Canadiens. Préparés par des ouvriers Canadiens experts. Conservés dans du Vinaigre de fabrication Canadienne.

T. A. LYTLE & CO., 124-128 Rue Richmond Ouest, TORONTO.

POURQUOI ?

Pourquoi payer de gros prix pour une MACHINE A COUDRE, lorsque nous pouvons vous vendre une machine perfectionnée...

Machine à Coudre New York

ORDINAIRE à \$20.00 CABINET à 22.00

La Cie de Ferronnerie Letang

Limitée 287 et 289 RUE ST-PAUL

MONTREAL.

PRIX COURANTS — MONTREAL, 28 MARS 1901.

Salaisons, Saindoux, etc.		
Lard Can. Sh't Cut Messq.	00 00	20 00
" " S. C. Clear	00 00	19 50
" " S. C. désoesé.	00 00	21 00
" " S. C. de l'Ouest.	21 00	21 00
Jambons	04 12 1/2	00 13
Lard fumé	00 00	00 14
Saindoux		
Pur de panne en seaux	2 10	2 40
Canistres de 10 lbs.	0 11	0 12
" " 5 "	0 11 1/2	0 12 1/2
" " 3 "	0 11 1/4	0 12 1/4
Composé, en seaux	1 55	1 70
Canistres de 10 lbs.	0 07 1/2	0 09
" " 5 "	0 07 3/4	0 09 1/2
" " 3 "	0 08	0 09 1/4
Fairbanks, en seaux	1 70	1 73
Cottolene en seaux	0 00	0 08 1/2
Sel.		
Sel fin, quart, 3 lbs.	2 65	2 75
" " 5 "	2 60	2 65
" " 7 "	2 40	2 50
" " 1/2 sac 56 "	0 00	0 30
" " sac 2 cwts.	0 00	1 00
" gros, sac livré en ville	0 40	0 42 1/2
Sirops.		
Perfection	0 02 1/2	0 03
" " 2 1/2 lbs. seau.	0 00	1 00
" " seau 3 gall.	0 00	1 30
Sirop Redpath fins 2 lbs.	0 00	0 09
" " 8 "	0 00	0 35
Sucres.		
(Prix aux 100 lbs.)		
Jaunes bruts (Barbade)	\$4 25	4 37 1/2
" raffinés	\$3 60	4 25
Extra ground	qts.	5 05
" " bte.	5 25	5 30
" " "	5 30	5 05
Cut loaf	qts.	5 05
" " "	5 15	5 05
" " "	5 15	4 80
Powdered	qts.	4 80
" " bte.	5 00	4 45
Extra granulé	qts.	4 45
" " "	4 60	
Ces prix doivent être augmentés de 5c par 100 lbs pour les villes de Montréal et Québec.		
Vernis.		
Vernis à harnais	gal.	0 00 1 80
" " ds.	1 10	1 20
" " à tuyaux	gal.	0 00 0 90

Bois de chauffage		
Prix payé par marchands, aux chars, gare Hochelaga		
Erable la corde	5 50	
Merisier do	5 25	
Bouleau, etc. do	0 00	
Epinette do	4 50	
Siabs, p. r. chars	0 00	
do en barge, la corde	2 40	2 75
Rognures, le voyage	1 50	2 25
Charbons		
PRIX DE DETAIL		
Grate par tonne de 2000 lbs.	6 25	
Furnace do	6 25	
Egg do	6 20	
Stove do	6 50	
Chestnut do	6 00	
Peanut do	5 15	
Cuir et Peaux.		
Cuir à semelles.		
(Prix à la livre.)		
Spanish No 1, 18 lbs moy.	0 26	0 27
" " No 1, 25 lbs et au-d.	0 00	0 26
" " No 1, léger	0 25	0 26
" " No 2, "	0 00	0 25
" " No 2, 18 lbs moy.	0 00	0 26
Zanzibar	0 23	0 24
Slaughtersole No 1 steers.	0 28	0 30
" " No 1 p. ord.	0 28	0 30
" " No 2	0 25	0 27
" " unlon crop No 1.	0 30	0 32
" " No 2	0 28	0 30
Cuir à harnais.		
(Prix à la livre.)		
Harnais No 1	0 32	0 34
" " No 1 B.	0 31	0 33
Harnais No 2	0 29	0 31
" " taureau No 1	0 29	0 30
" " No 2	0 00	0 28
Cuir à empeignes.		
(Prix à la livre.)		
Vache cirée mince	0 40	0 45
" " forte No 1	0 00	0 40
Vache grain. pesante	0 40	0 45
" " écossaise	0 38	0 40
Taure française	0 95	1 00
" " anglaise	0 90	1 00
" " canadienne, Lion.	0 75	0 85
Veau can. 26 à 30 lbs.	0 75	0 80
" " 38 à 45	0 60	0 65
" " 45 et plus	0 50	0 60

Vache fendue Ont H.	0 25	0 30
" " " H. M.	0 25	0 30
" " " Med.	0 25	0 30
" " " junior.	0 21	0 23
" " " Qué. sen. h. a. m.	0 24	0 28
" " " Jun. m. A light.	0 20	0 23
Cuir rouge pour Mocassin		
Steer, le No.	0 00	0 08
Cuir rouge pour Mocassin		
Bull, le No.	0 00	0 07
Cuir rouge pour Mocassin		
Steer, la livre.	0 33	0 38
Cuir rouge pour Mocassin		
Bull, la livre.	0 30	0 35
Cuir vernis.		
vache vernie	0 16	0 18
Cuir verni "Enamel"	0 15	0 17
Cuir à fins.		
Mouton mince	3 00	6 00
" " épais	10 00	0 00
Dongola glacé, ord.	0 14	0 25
Kid Chevrete	0 25	0 30
Chèvre des Indes glacée	0 08	0 10
Kangourou	0 35	0 50
Dongola dull.	0 20	0 30
Buff d'Ontario H.	0 14	0 15
" " H. M.	0 13	0 14
" " M.	0 00	0 13
" " L. M.	0 00	0 13
" " No 2	0 00	0 12
Buff de Québec H.	0 13	0 15
" " H. M.	0 13	0 14
" " M.	0 00	0 13
" " L. M.	0 00	0 13
" " No 2	0 00	0 12
Glove Grain Ontario	0 13	0 15
" " Québec	0 13	0 14
Pebble " Ontario	0 14	0 15
" " Québec	0 13	0 14
Cuir à bourruces.		
Cuir à bourruce No 1	0 00	0 20
" " No 2	0 00	0 18
Cuir fini français	0 00	0 20
" " russe	0 20	0 25
Peaux.		
(Prix payés aux bouchers.)		
Peaux vertes, 1 lb.	No 1	0 00 0 08
" " " No 2	0 00	0 07
" " " No 3	0 00	0 06
Veau No 1	0 00	0 08
" " No 2	0 08	0 06
Agneaux	pièce	0 00 0 00
" " en laine	0 00	0 00
Moutons	0 00	0 90
Chevaux	No 1	0 00 2 00
" " " No 2	0 00	1 50
Pour peaux assorties et ins. octées.)		

Laine.		
Poisson du Canada	lb.	0 00 0 17
Arrachée, non asso.	"	0 17 0 17 1/2
A, extra supérieure	"	0 17 1/2 0 18 1/2
B, supérieure	"	0 17 1/2 0 18 1/2
Voire, extra	"	0 00 0 16
Voire	"	0 00 0 15 1/2
Fers et Metaux.		
FERRONNERIE ET QUINCAILLERIE		
Fers à cheval.		
Ordinaires	..... baril	3 50 4 00
En acier	.....	3 60 4 95
" Fer à repasser	..... lb	0 04 0 04 1/2
"Fiches":		
Pressées 1/2 p. Esc. 2 1/2 p.c.		4 75 0 00
" " 5-16 "		4 50 0 00
" " 7-16 "		4 25 0 00
" " "		0 00 4 10
" " "		0 00 3 90
Fils de fer		
Poli " Brûlé.		
No 2 à 5, net.	100 lbs	2 87
" " 6 à 9 "	"	2 80
" " 10 "	"	2 87
" " 11 "	"	2 94
" " 12 "	"	3 00
" " 13 "	"	3 15
" " 14 "	"	3 27
" " 15 "	"	3 40
" " 16 "	"	3 55
Brûlé " huilé 10c de plus par 100 lbs		
pour chaque numéro.		
Galvanisé Nos 2 à 8, net.		3 70 3 80
" " 9 "		2 95 3 15
" " 10 "		3 85 3 95
" " 11 "		3 90 4 00
" " 12 "		3 10 3 20
" " 13 "		3 20 3 30
Brûlé; p. tuyau	100 lbs	6 00 7 00
Barbelé p. clôtures	100 lb.	3 05 3 15
Crampes	.....	0 00 3 45
Fil de laiton à collets	lb.	0 37 1/2 0 46
Fonte Malléable	.....	0 09 0 10
Enclumes	.....	0 11 0 11 1/2
Charnières		
T. et "Strap"	lb.	0 05 0 06
Strap et Gonds filetés	.....	0 03 0 03 1/2
CLOUS, etc.		
Clous à cheval.		
No 7	100 lbs.	24 00
No 8	"	23 00
No 9 et 10	"	22 00
Escompte 60 p. c. 13 qual.		
" " 60 et 10 p. c. 2e qual.		
Boîtes de 1 lb., 1/2 c. net extra.		



**DWIGHT'S**  
SUPER-CARB  
**SODA**

## " Les petits présents entretiennent l'amitié "

Ayez à la main quelques livrets  
" RECETTES ET INFORMATIONS UTILES."  
Vos pratiques aimeront à les recevoir. Si vous n'en avez plus écrivez-nous, et nous vous en enverrons soit en anglais ou en français.

### JOHN DWIGHT & Cie, 34 Rue Yonge, TORONTO.

**JOHN BERTRAM & SONS, Manufacturers d'Outils pour Machines**  
Seront heureux de correspondre avec les personnes intéressées:  
**DUNDAS, ONT., - (Canada.)**

**TUE à tout coup!**  
L'Exterminateur Common Sense contre les Rats, les Souris, les Coquerelles et les Punaises  
Le seul remède de confiance connu.  
En vente partout.  
Bureau: 381 Rue Queen Ouest, - Toronto.  
Méfiez-vous des imitations sans valeur.

**G. VIGAUD**  
545 Ave. Mont-Royal, Ville St-Louis, Qué.  
Vend et achète toutes sortes de bouteilles, vieux métaux, fer, cuivre, etc.  
A vendre 1,000,000 de douzaines de bouteilles de Pharmacie et Parfumerie. Prix réduits.  
Téléphone Bell Est 852.

**W. H. WEIR & SON COURTIERS**  
13 RUE ST-FRANCOIS-XAVIER, Montréal.  
M. W. H. WEIR, membre du "Montreal Stock Exchange," achète et vend tous les stocks qui figurent sur la liste du Stock Exchange, au comptant ou à terme. Les dernières informations régulièrement classées. Correspondants spéciaux à New York.

**UBALDE GARAND. TANCREDE D. TERROUX**  
**GARAND, TERROUX & CIE., BANQUIERS ET COURTIERS**  
116 Rue St-Jacques, MONTREAL.

Effets de commerce achetés. Traités émisés sur toutes les parties de l'Europe et de l'Amérique. Traités des pays étrangers encaissés aux taux le plus bas. Intérêt alloué sur dépôts. Affaires traitées par correspondance

**G. ELIE AMYOT**  
IMPORTATEURS D'ARTICLES DE  
**Modes et Hautes Fantaisies**  
EUROPÉENNES ET AMÉRICAINES  
Téléphone 887 En gros seulement  
59, rue Dalhousie, B. V., Québec

**La Viatorine**  
EMULSION SUPERIEURE D'HUILE DE FOIE DE MORUE.  
**GUÉRIT** Toux, Bronchite, Asthme, Rhume, Scorfulé, Ptituite, Dyspepsie, Débilité Générale  
35c, 50c, \$1.00 la bouteille. En vente partout  
DÉPOT PRINCIPAL  
Institution des Sourds-Muets, St-Louis du Mile End.



*Tous coupés à chaud.*

De 4 1/2 à 6 pcs.....100 lbs.	2 35
3 1/2 à 4 " " " " " "	2 40
3 à 3 1/2 " " " " " "	2 45
2 1/2 à 2 3/4 " " " " " "	2 50
2 à 2 1/4 " " " " " "	2 65
1 1/2 à 1 3/4 " " " " " "	2 75
1 1/4 " " " " " "	3 00
1 " " " " " "	3 35

**Clous à finir.**

1 pouce.....100 lbs.	3 85
1 1/4 " " " " " "	3 55
1 1/2 et 1 3/4 pcs. " " " "	3 30
2 et 2 1/4 " " " " " "	3 05
2 1/2 à 2 3/4 " " " " " "	3 00
3 à 6 " " " " " "	2 95

**Clous à quart.**

3/4 pouce.....100 lbs.	3 60
1 " " " " " "	3 35

**Clous à river.**

1 pouce.....100 lbs.	3 85
1 1/4 " " " " " "	3 55
1 1/2 à 1 3/4 " " " " " "	3 30
2 à 2 1/4 " " " " " "	3 05
2 1/2 à 2 3/4 " " " " " "	3 00
3 à 6 " " " " " "	2 95

**Clous d'acier, 10c. en sus.**

galvanisés 1 pouce.....100 lbs.	6 35
à ardaise, 1 pouce.....	3 85

**Clous de broche.**

1 pouce, No 16, prix net, 100 lbs	4 10
1 " " " " " " " "	3 85
1 1/4 " " " " " " " "	3 50
1 1/2 " " " " " " " "	3 25
1 3/4 " " " " " " " "	3 25
2, 2 1/4 " " " " " " " "	3 15
2 1/2 " " " " " " " "	3 00
2 3/4 " " " " " " " "	3 00
3 pouces, " " " " " " " "	2 95
3 1/2 et 4 " " " " " " " "	2 90
5 et 6 pouces " " " " " " " "	2 85

**Limes, râpes et tiers points.**

1re qualité, escompte.....80 et 10 p.c.	
2me " " " " " " " "	70 p.c.
Mâches de tarière, esc. ....55 p.c.	
Tarières, escompte.....55 p.c.	
Vis à bois, fer, tête plate 8 1/2.....10 p.c.	
" " " " " " " " " " " "	10 " "
" " " " " " " " " " " "	10 " "
" " " " " " " " " " " "	10 " "
" " " " " " " " " " " "	10 " "
" " " " " " " " " " " "	10 " "
Boulons à bandage.....85 à 67 1/2 p.c.	
" " " " " " " " " " " "	15 p.c.
" " " " " " " " " " " "	65 p.c.

**Cuteurs. Metaux.**

Lingots.....lb. 0 14	0 15
En feuilles.....lb. 0 11	0 17

ETAIN.—Lingots.....lb. 0 37	0 38
Barres....." 0 38	0 39
PLOMB—Saumons.....lb. 0 00	0 04 1/2
Barres....." 0 05	0 07 1/4
Feuilles....." 0 00	0 00
D. chasse.....100 lbs. 5 55	5 75
Tu au....." 5 25	5 75
ZINC.—Lingots, Spelter, lb. 0 05 1/2	0 06
Feuilles, No 8....." 0 07	0 07 1/4
ACIER—A ressort, 100 lbs 3 00	3 50
A lisse....." 1 90	2 00
A bandage....." 2 00	2 10
A pince....." 2 25	2 50
Per en barres.....	
Canadien.....100 lbs 1 65	1 70
De Norvège....." 4 25	4 50

**Fontes.**

Calder.....tonne. 25 00	26 00
Carnbroe....." 26 00	28 00
Glengarnock....." 00 00	00 00
Sumnerlee....." 25 50	26 50

**Tôles.**

Tôles noires, No 28, 100 lbs....	2 80
" " " " " " " " " "	2 75
Tôles Canada (bte de 52 feuilles)	2 85

**Matériaux de construction**

**PEINTURES. 100 lbs**

Blanc de plomb pur.....	0 00	6 25	
" " " " " " " " " "	No 1..	0 00	5 87 1/2
" " " " " " " " " "	" 2..	0 00	5 40
" " " " " " " " " "	" 3..	0 00	5 12 1/2
" " " " " " " " " "	" 4..	0 00	4 75
" " " " " " " " " "	sec..	6 00	7 50
Rouge de Paris, Red Lead. 5 00	5 50		
" Venise, anglais. 1 50	2 00		
Ocre jaune.....1 50	2 00		
" rouge.....1 50	2 00		
Blanc de Céruse.....0 50	0 70		
Peintures préparées...gal. 1 20	1 30		
Huile de lin crue(net cash) 0 00	0 67		
" " bouillie " 0 00	0 70		
Ess. de Térébenthine " 0 00	0 60		
Mastic.....2 00	3 00		
Papier goudronné rouleau 0 45	0 50		
" " " " " " " " " "	100 lbs	1 70	1 75
" " feutre 2 00	2 20		
" " gris rouleau 0 30	0 33		
" " à couv. roul. 2 pils 0 80	0 00		
" " " " " " " " " "	3 pils	1 05	1 10

**Peintures Island City P. D. Dods & Co**

I. C. Pure white lead.....	6 25	6 50
I. C. " " " " " " " " " "	6 00	6 25
I. C. Special Decorator.....	5 75	6 00
No 1 I. C. White lead.....	5 50	5 75
No 1 Star lead.....	5 25	5 50
Peintures préparées, I. C. gall. 1 20		
" " " " " " " " " "	Nat. " "	1 05

**VERRES A VITRES**

United 14 @ 25..50 pds. ....	2 00	United 41	50 100 pds. ....	4 50
" " 26 40.. " " " " " "	2 10	" " 51 80 " " " "	" " " " " "	4 75
		" " 61 70 " " " "	" " " " " "	5 25
		" " " " " " " "	" " " " " "	5 75

**Prix de détail.**

Frêne 1 à 3 pouces		<b>Bois durs.</b>		
Merisier 1 à 4 pouces		le M.....	25 00	30 00
Merisier 5 x 5, 6 x 6, 7 x 7, 8 x 8		do.....	00 00	30 00
Erable 1 à 2 pouces		do.....	00 00	35 00
Orme 1 à 2 pouces		do.....	00 00	40 00
Noyer tendre 1 à 2 pouces		do.....	00 00	25 00
Cotonnier 1 à 4 pouces		do.....	00 00	41 00
Bois blanc 1 à 4 pouces		do.....	45 00	50 00
Chêne 1 à 2 pouces rouge		do.....	25 00	30 00
Chêne 1 à 2 pouces blanc		do.....	00 00	60 00
Chêne scié sur grain		do.....	00 00	60 00
			75 00	100 00

**Pin**

1 pouce strip shipping cull		<b>Bois de Service</b>		<b>Prix en gros.</b>	
1 1/2 et 2 pouces shipping cull		6 à 16 pieds	le M. ....	\$14 00	17 00
1 pouce shipping cull sidings		do.....	do.....	14 50	17 50
1 1/4 et 2 pcs do		do.....	do.....	16 00	18 00
1 pouce qualité marchande		do.....	do.....	16 50	18 50
1 1/2 et 2 pcs do		do.....	do.....	25 00	35 00
1 pouce mill cull, strip, etc. No 2		do.....	do.....	27 50	37 50
1 1/2 et 2 pcs do		do.....	do.....	10 00	12 00
1 pouce mill cull No 1		do.....	do.....	10 50	12 50
1 1/2 et 2 pcs do		do.....	do.....	14 00	16 00
3 pouces do		do.....	do.....	14 50	16 50
do do No 2		do.....	do.....	14 00	16 00
do do No 2		do.....	do.....	9 00	10 00
Epinette—1 pouce mill cull		5 à 9 pouces	do.....	10 00	12 00
1 1/2 et 2 pouces mill cull		do.....	do.....	10 00	12 00
3 pouces mill cull		do.....	do.....	10 00	12 00
1 1/4, 1 1/2 et 2 pouces qualité marchande		do.....	do.....	14 00	16 00
Bruche—1, 2 et 3 pouces		do.....	do.....	11 00	13 00
Colombages en pin, 2 x 3, 3 x 3 et 3 x 4—aux chars		do.....	do.....	14 00	16 00
Lattes—1ère qualité		le mille	do.....	2 75	2 80
2ème do		do.....	do.....	2 40	2 80

**Charpente en pin**

de 16 à 24 pieds—3 x 6 à 3 x 11		do.....	18 00	22 00
de 25 à 30 do do do do		do.....	20 00	24 00
de 31 à 35 do do do do		do.....	26 00	28 00
de 16 à 24 do 3 x 12 à 3 x 14		do.....	20 00	26 00
de 25 à 30 do do do do		do.....	24 00	28 00
de 31 à 35 do do do do		do.....	30 00	32 00

**Bois carré—pin**

de 16 à 24 pieds—de 5 à 11 pouces carrés		do.....	18 00	22 00
de 25 à 30 do do do do		do.....	20 00	24 00
de 31 à 35 do do do do		do.....	26 00	28 00
de 16 à 24 do de 12 à 14 pouces carrés		do.....	22 00	26 00
de 25 à 30 do do do do		do.....	24 00	28 00
de 31 à 35 do do do do		do.....	30 00	32 00

**Charpente en pruche**

de 17 à 30 pieds jusqu'à 12 pouces		do.....	18 00	22 00
Charpente en épinette		do.....	18 00	22 00
do do rouge		do.....	28 00	35 00

L. H. HEBERT ALF. JEANNOTTE



**INDISPENSABLE DANS TOUTES LES CUISINES!**

Nous offrons au commerce le plus ingénieux et le plus pratique article de cuisine qui ait paru depuis longtemps sur le marché. C'est un petit balai en fil métallique, évasé comme l'indique la gravure, pour nettoyer proprement les éviers, dans les plus petits coins, sans s'abimer les mains. Le prix en est populaire. L'utilité indiscutable. Il suffit de le montrer à une maîtresse de maison pour en faire la vente immédiate.

Demandez-en, de confiance, une douzaine pour commencer

**L. H. HEBERT**  
FERRONNERIES ET QUINCAILLERIES EN GROS  
297 et 299 rue Saint-Paul, MONTREAL



Elle est MAGNIFIQUE  
Elle est DELICIEUSE  
Elle vous AMENERA des CLIENTS  
Demandez-la à votre Fournisseur de Gros

MANUFACTURÉE PAR  
**The Hamilton Coffee & Spice Co.**  
LIMITED  
HAMILTON, Canada.

## NOS PRIX COURANTS, PARTIE II

Lans cette seconde partie sont comprises uniquement les marques spéciales de marchandises dont les maisons, indiquées en caractères noirs, ont l'agence ou la représentation directe au Canada, ou que ces maisons manufacturent elles-mêmes. Des prix indiqués le sont d'après les derniers renseignements fournis par les agents, représentants ou manufacturiers.

PRIX COURANTS — MONTREAL, 28 MARS 1901

### American Tobacco Co of Canada

<i>Cigarettes</i>	<i>Au 1000</i>
Richmond Straight Cut.....	\$12 00
Sweet Caporal.....	8 60
Athlete.....	8 50
Old Judge.....	8 50
New Light (tout bac).....	8 50
Derby.....	6 30
Old Gold.....	6 30
Prince.....	5 50
Sweet Sixteen.....	5 50
Daranelles (Turques).....	12 50
Yi diz (Turques).....	18 50
<i>Ta bac a cigarettés</i>	<i>la livre</i>
Puritan, 1-12s.....	\$1 00
B C No 1, 1-12s.....	1 00
sweet Caporal, 1-13s.....	1 15
Old Chum, 10s.....	82
Puritan, 1-11s.....	85
Ritchie's Navy Cut, bte 1-5 lb.....	1 05
Lord Stanley, bte 1-2.....	1 05
Athlete Mixture, bt 1-2, 1-4.....	1 35
Old Fashioned, cut plug.....	90
Old Gold 12's.....	9
Seal of North Carolina 12's.....	95
Duke's Mixture.....	82
Virginity.....	1 25
Old Virginia bte 1 lb. et 1/2.....	75
<i>Ta bac en plus</i>	<i>la livre</i>
Ritchie's Derby Smoking, Solace.....	\$0 63
Ritchie's Old Virginia, Twist.....	70
Old Virginia, Solace.....	70
<b>Succursale L. Larue, Jr.</b>	
<i>A fumer, coupé</i>	
Comfort.....	24
Trappeur.....	38
Zouave.....	40
Horseshoe Cut Solace, (cut plug).....	32
Horseshoe Cut Solace, 1-10.....	30
Brown Shag, 1-8.....	48
Le Petit Bleu, 1-12.....	44
Gold Block Cut, sacs.....	10
Mon Ami.....	50
Gold Cross, rouge et Quesnel.....	60
<i>A chiquer</i>	
Spun Roll.....	80
Chocolate Fine Cut.....	60
<i>Empire Tobacco Co</i>	
<i>Tabac à chiquer</i>	<i>la livre</i>
Bobs.....	\$0 36
Currency.....	33

Old Fox, Narrow.....	40
Free Trade.....	44
Pay Roll.....	44
<i>A fumer</i>	
Empire.....	39
Rosebud.....	44
Royal Oak.....	52
Something Good.....	48
<i>Joliette Tobacco Co</i>	
<i>Tabac à chiquer</i>	<i>la livre</i>
Club, Navy.....	\$0 37
Club, Bright.....	39
Atlas, Navy.....	39
Universal.....	41
Ancho.....	39
Favorite Twist.....	33
<i>A fumer</i>	
Sirdar.....	51
Welcome.....	34
<b>Boeckh Bros &amp; Company</b>	
TORONTO ET MONTREAL	
<i>Balais Standard, manches érablé.</i>	<i>La doz.</i>
8-4 cordes.....	\$3 80
7-4 ".....	3 35
6-3 ".....	3 10
5-3 ".....	2 80
4-3 ".....	2 60
<i>Balais Bambou peint.</i>	
A. 4 cordes, fini peluche.....	\$1 35
B. 4 " " ".....	4 10
C. 3 " " ".....	3 85
D. 3 " " ".....	3 60
E. 3 " " ".....	3 35
F. 3 " " ".....	3 10
G. 3 " " ".....	2 85
H. 3 " " ".....	2 60
I. 2 " " ".....	2 60
K. 2 " " ".....	2 60
<b>Bolvin, Wilson &amp; Cie</b>	
MONTREAL	
<i>Bière de Brass</i>	<i>qtz</i>
Beck's Dog's Head.....	2 60
Porter Guinness Stout.....	1 85
R. Dog's Head.....	2 60
<i>Clarets et Sauternes Haute Prêtres.</i>	
Côte.....	3 50
Bon-Ton.....	4 00
Floirac.....	4 50
Medoc.....	5 00
Margaux.....	5 50
St. Julien.....	6 00
Pontet Cant.....	6 50

Chat Gruaud Larose.....	qts 12 00
Sauternes.....	4 50
Leon Pinnaud Claret.....	2 50
<i>Au gallon.</i>	
Côtes.....	1 00
<i>Champ-gne.</i>	
Vve A. Devaux.....	qts 15.00, pts 16 00
<i>Cognacs.</i>	<i>La caisse.</i>
E. Puet.....	qts 9 50
".....	10 75
" XXX.....	12 00
" V. O.....	14 50
" V. O. P.....	15 25
E. Puet, V. S. O. P.....	16 25
" V. S. O. P.....	20 25
" 1850.....	24 25
" 1860.....	28 25
" 1810.....	30 00
J. Borlaine XXX.....	7 00
D'Anwey XXX.....	8 75
<i>Au gallon.</i>	
E. Puet.....	4 00
J. Borlaine.....	3 75
<i>Eaux minérales.</i>	<i>La caisse.</i>
Bunyadi Matyas.....	6 00
St-Galmier (source Badott).....	6 00
Vichy Célestins, Grande Grille.....	10 00
" Hoptal, Hauterive.....	10 00
" St-Louis.....	8 00
Rubinat Sources Ser e, 50 bts.....	9 50
<i>Gins.</i>	<i>La caisse.</i>
Honeyuckle, crachons verre.....	8 00
" pierre gal.....	15 00
<i>Gin de Berthierville.</i>	<i>La caisse.</i>
Melchers Canadian Geneva caisses	
" rouges.....	10 50
" caca vertes.....	5 50
" caca violettes 2 doz.....	4 70
" au gallon.....	2 85
<i>Gin Old Tom.</i>	<i>La caisse.</i>
Club.....	6 50
Wilson.....	5 50
Colonial London Dry.....	6 50
<i>Au gallon.</i>	
Old Tom.....	2 00 à 3 00
<i>Liqueurs Frederic Mugnier, Dijon.</i>	<i>La caisse.</i>
France.....	11 00
Crème de Menthe verte.....	12 80
Orange.....	12 80
Cherry B'dy.....	10 50
Cacao l'Hara à la Vanille.....	12 50

Marasquin.....	13 60
Kirsch * * *.....	11 00
Prunelle de Bourgogne.....	12 00
Crème de Krambroles.....	12 25
Fine Bourgogne 12 lit.....	18 00
Crème de Cassis.....	11 00
Absinthe Rd. Pernod.....	14 50
Fine Bernard.....	15 00
Grenade.....	7 50
Anisette.....	10 00
Kumel.....	10 00
Grand Marnier.....	qts 15 00
".....	pts 18 00
Bigarreaux.....	qts 9 00
".....	pts 6 00
<i>Rue Whiskey.</i>	<i>La caisse.</i>
Monopole-1893.....	qts 6 00
" 16 Hacks.....	7 00
" 32 ".....	7 50
" 24 ".....	7 50
" 48 ".....	8 50
<i>Au gallon.</i>	
Monopole.....	3 00
<i>Vermouths.</i>	<i>Qts</i>
Nolly Prat.....	7 00
Cie Chazallet & Co.....	6 50
<i>Vins d'Oporto Robertson Bros.</i>	<i>La caisse.</i>
No 1, Medal Port.....	13 00
No 2.....	12 00
Favorita Oporto.....	7 00
Au gallon de.....	2 00 à 6 50
<i>Herries Robertson Bros.</i>	<i>La caisse.</i>
Amontillado.....	10 00
Mananilla.....	12 00
Oloro.....	7 00
<i>Au gallon.</i>	
Robertson Bro.....	1 75 à 7 00
Levert et Schutel.....	1 25
<i>Vin de messe.</i>	<i>Au gallon.</i>
Auguste Gely " Puritas ".....	1 10
<i>Vins toniques.</i>	<i>Qts</i>
Vin St-Michel.....	5 00
Vin Vital.....	12 50
<i>Whiskey Ecossais.</i>	<i>La caisse.</i>
J. & R. Harvey R.O.S.....	12 50
" Fitz-James.....	10 00
" Hunting Stewart.....	9 00
" Jubilee.....	8 50
" Old Scotch.....	7 50
Alex. McAlpine.....	6 50
Strathspey.....	6 25

# The St. Lawrence Sugar Refining Co.

LIMITED

## MONTREAL

# Sucres Raffinés

Fabricant des qualités les plus choisies de ....

**JAUNES EFFLORESCENTS,**

(BLOOMY YELLOWS)

**CAFE NOIR,**

(BRIGHT COFFEE SUGARS)

**PHENIX,**

(Qualité suivant le granulé)

**GRANULÉS**

"EXTRA STANDARD"

Les meilleurs sur le marché

## Les "Hockey Sticks" de SPALDING

◆◆◆◆◆



**"MODELE DU CHAMPIONNAT"**

LE "Hockey Stick" de Spalding est fabriqué avec le meilleur choix d'orme Canadien sur les patrons fournis par la fameuse équipe de Hockey "Shamrock" champions du monde. ...Le "Stick" Spalding est employé exclusivement par elle dans tous les concours. Ces "Sticks" ne s'éraillent pas à l'extrémité qui vient en contact avec la glace, et conservent leur forme, dans toutes les conditions. La très importante question de poids et d'équilibre a été l'objet de l'attention spéciale, et le "Stick" de Spalding est plus léger et plus solide que n'importe quel autre sur le marché Sticks "Forward" et "Defence" en magasin en tout temps.

**A. G. SPALDING & BROS.**

**767 rue Craig, Montreal, Can.**



Peter Dawson Perfection	9 60
Spécial	10 25
Extra Spécial	11 50
Liqueur	12 25
Old Curio	14 00

<i>Au gallon.</i>	
J. & R. Harvey	3 65 à 5 60
Melrose Drover & Co	3 75 à 6 00
<i>Whiskys Irlandais. La caisse.</i>	
Henry Thomson	9 00
St-Kevin	7 50
Kilkenny	6 50

Rhum.	
"Black Joe"	7 50
	6 50

**Brodie & Harvie**

MONTREAL

<i>Farines préparées, Brodie</i>	
XXX, 6 lbs.	2 20
" 3 "	1 15
superb 6 "	2 10
" 3 "	1 10
Crescent 6 "	1 80
" 3 "	0 95

**La Cie Canadienne de Vinaigre**

MONTREAL

<i>Vinaigre. Au gallon.</i>	
Tiger, triple force	0 33
Bordeaux, de table	0 28
Extra à marinade	0 28
Ordinaire à marinade	0 28
Vin blanc XXX	0 25

**L. Chaput, Fils & Cie**

MONTREAL

<i>Articles divers.</i>		
Lessive Greenbank solide	la doz	7 75
" Red Heart poudre	0 70	7 75
" "tius 12 z	0 90	
Chlorure de Chaux Greenbank 1/2	0 40	
Chlorure de Chaux Greenbank 1/4	0 60	
Chlorure de Chaux Greenbank 1 lb.	1 10	
<i>Cafés moulus ou rôtis. La lb.</i>		
Owl No 10	0 32	
" 20	0 31	
" 30	0 30	
" 40	0 27	
" 50	0 22 1/2	
<i>En lots de 100 lbs le fret et taxé payé à Ottawa, Sorel, Trois-Rivières.</i>		
<i>Conserves Alimentaires.</i>		
Asperges canadiennes "Schencks"	la doz.	2 60
2 lbs.		2 60

<b>Dandicolle &amp; Gaudin Ltd.</b>	
Asperges françaises btes ferblanc	2 90
Asperges françaises sous verre	4 80
Champignons choix	la cse 14 60
extra	18 75
surchoix	19 00
sous verre	la doz 3 90
Pois moyens	la cse 11 60
fins	13 60
mi-fins	12 00
extra fins	15 00
sur extra fins	18 00
Pruneaux, verres 1 kilo	0 48
boite de fer blanc 2 kil	0 78

<b>Sardines Dandicolle &amp; Gaudin Ltd.</b>	
Royan à la Bordelaise	la cse 12 75
Vatel	13 00
Cordons bleus	12 75
Réduites sans arêtes Am 1/4	7 80
ord.	12 00

<b>Pâtés de foie gras Dandicolle &amp; Gaudin Ltd.</b>	
la doz	6 00
	9 60

<b>Fruits secs</b>	
Pommes évaporées	la lb 0 06
Raisins de Calif. 2 cour	0 04 1/2
" 3 "	0 09
" 4 "	0 09 1/2
Malaga Bull	la bte 2 70
Tiger	3 60
Lion	4 40
Eléphant	5 20
Raisins de Corinthe	quart 9 1/4
" cse	9 3/4
" cas	9 1/2
nettoyés, vrac	10 1/4
paqts	11 1/4
Sultana	la lb. 10 à 12
paqts.	11 1/2

<b>Huile d'Olive. La caisse.</b>	
Dandicolle & Gaudin, Lion	qts 5 25
" pts	4 00
" 1/4 pts	1 80
" litre	8 00

<b>Brandies. La caisse.</b>	
Gonzalez	qts 8 75
" "	10 10
" "	14 00
V. S. O.	16 00
V. S. O. P.	18 00
sup. champ.	22 00
24 flasks	9 50
48 "	8 00
Hulot	qts 6 75
" "	7 75
24 flasks	7 10
48 "	8 00
48 1/4 biles	8 50

Boujastin	qts 11 00
"	pts 12 00
24 flasks	11 50
48 "	13 50
V. S. O. P.	qts 20 00
V. V. S. O. P.	28 00
5 caisses assorties, 25c de moins.	

<b>Gin P. Hope, Schiedam</b>	
<i>"Night Cap." La caisse.</i>	
Caisnes Vertes	5 60
Bleues	5 75
Rouges	10 75
Jaunes	10 90
Poney 1 doz	2 55
48 1/4 biles	7 25
caisses assorties, 10c de moins.	

<b>Whiskey Ecossais. La caisse.</b>	
"Ainslie" Highland Dew	8 75
Loch Venacher	8 00
Carte Jaune	8 75
Carte Blanche	9 50
Extra	10 50
Extra Special	12 50
Yellow Label, Imr.	qts 13 50
Clynelish, 8 years old	ord. 12 50
Champion	qts 7 50
"	pts 8 50
"	Imp qts 10 75
Duc de Cambridge	qts 12 00
Big Ben	10 75

<b>Dubonnet. la caisse.</b>	
Fameux Apéritif	litres 12 00
"	13 00

<b>Au gros, 5 p.c. et 1 p.c.</b>	
<i>Orto en bouteilles. la caisse.</i>	
Commandador	15 00
Sup. Old Port	11 50
Old Port	10 00
agrima Christi, de Pasquale Scala,	le seul et vrai vin. la caisse.
Rouge	qts 6 00
"	pts 7 00
Blanc	qts 8 00
"	pts 9 00

<b>Sherry en bouteilles. la caisse.</b>	
Empersador	15 00
Manzanilla	11 00
Amontellado	14 00
Vino de Pasto	9 00
<b>Sauvernes Dandicolle &amp; Gaudin Ltd.</b>	
<i>la caisse.</i>	
Château du Roc	qts 3 00
"	pts 3 77
Ordinaire	qts 2 40
"	pts 3 00
Audinet & Buhan	qts 3 75
"	pts 4 75

<b>Rhum, Dandicolle et Gaudin Ltd.</b>	
<i>la caisse.</i>	
Lion	qts 7 50
"	pts 9 50
"	pts 10 50
5 caisses, 25c de moins.	
Saint-Marc	qts 8 75
Royal	en caisses. 10 25
<i>Rvc. en caisses.</i>	
L. C. F. C.	Ord. flasks 24 7 50
"	48 8 50
"	64 9 50
Canada	48 demi-flasks 7 50
"	24 flasks 8 50

<b>Clarets en bouteilles, Dandicolle &amp; Gaudin Ltd.</b>	
Chateau du Diable	qts 2 50
"	pts 3 15
St-Julien Médoc	qts 3 00
"	pts 3 90
Dumont	qts 2 40
"	pts 3 20
A. Lacoste & Fils, St-Julien	qts 2 60
"	pts 3 25
Vigneau, (Médoc)	qts 2 50

<b>Audinet &amp; Buhan, Bordeaux.</b>	
Médoc	qts 3 25
"	pts 4 25
Croix Rouge	qts 5 25
Château Moulerens	qts 7 50
Latrille "Petite Côte"	qts 3 50
"	pts 4 50

<b>Claret, en barriques. le gallon.</b>	
Audinet & Buhan	No 1 0 70
"	No 2 0 80
"	No 3 0 90

<b>Marinades Williams Bros &amp; Charbonneau</b>	
Amer. 1/2 gallon	3 50
Imp round qts	3 50
5 caisses, 10c de moins.	
Octogen sweet mixed	3 50
" Gherkins	3 50
" Sour mixed	3 35
" Gherkins	3 35
" Onions	3 50
" Chow Chow	3 35
Imp. Oct pts	2 20
Triangular 1/2 pts	1 37 1/2
Catsup Maj Jones 1/2 pts	1 00
"	pts 1 55
" Waldorf	1 25
Moutarde W. B. & C.	1 25
Mince Meat 2 lbs.	1 25
<b>Thés du Japon.</b>	
Extra choix du mois de mai: La lb.	
Castor No A 1	36
" No 2	31

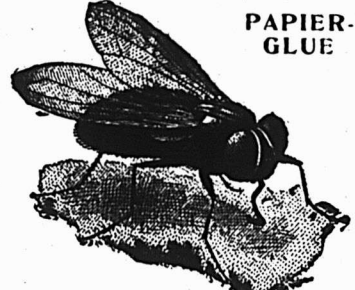

**PAPIER-GLUE**

## TANGLEFOOT

Contre les mouches. (SCELLÉ)

**EFFICACE. HYGIENIQUE.**

Attrape les mouches et les germes qu'elles entraînent. Impénétrable. Dure longtemps.

EMPLOYÉ DANS LE MONDE ENTIER.

**The O. & W. THUM Co., Grand Rapids, Mich.**

New York: 15 Jay Street. San Francisco: 121 California St.

## VICTOR PORTE

IMPORTATEUR DE

### VINS, COGNAC, LIQUEURS, Etc.

Agent de SCHRODER, SCHYLER & CIE, Bordeaux; GUICHARD POTHERET & FILS, Chalon sur Saône; THEOPHILE ROEDERER & CIE, Reims; PELLISSON PERE & CIE, Cognac; L. A. PRICE, Bordeaux; CARDINAL QUINQUINA, Paris; DELETTREZ, Paris.

**A. BARBIER, Directeur**

**34, RUE LEMOINE, MONTREAL**

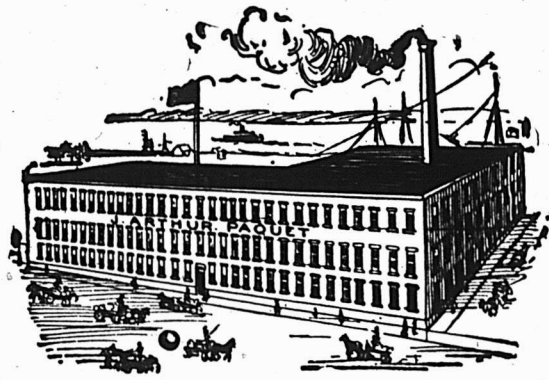

**J. ARTHUR PAQUET, POINTE-AUX-LIEVRES, QUEBEC**

Four-pupes, Mitaines, Raquettes, Souliers-Mous.

Glacière Brevetée

## "AUBIN"

La Glacière Favorite des Epiciers.

Cette glacière possède maintenant des améliorations qui la rendent indispensable aux epiciers; elle a remporté les premiers prix et des diplômes aux expositions de Montréal, Ottawa et Toronto.



**12 MODELES DIFFERENTS.**

Ecrivez pour catalogue et liste de prix.

**C. P. FABIEN, Propriétaire**

**3167 à 3171, rue Notre-Dame, MONTREAL**

PRIX COURANT—MONTREAL, 28 MARS 1901

Hibou No 1.....	32
" No 2.....	30
La Loure No 1.....	32
" No 2.....	28
Feuilles Naturel (Basket Fired).....	24
Le Faucon No 500.....	24
Spécial du mois de mai:	
Owl Chop No 100.....	19
La Loure No 3.....	23
Moyen et ordinaire de mai et juin:	
La Loure (Pan Fired).....	18
La Hache Rouge.....	19
Commun.....	16
Moulu (Dust).....	5 à 8½
Siftings.....	6½ à 8,5
Fannings.....	8½ à 10
Nibs.....	12 à 14
Stubs (choix).....	14 à 17½
<i>Thés verts de Chine.—Caisse—la lb.</i>	
Gunpowder, moyenne de choix.....	45
" moyen.....	35
" ordinaire.....	28
Ping Suey, boîtes 35 lbs.....	35
Pin Head, choix.....	28
" moyen.....	28
" ordinaire.....	18
Pea Leaf, choix.....	22
" moyen.....	18
" ordinaire.....	16
" commun.....	11 à 15
Young Hyson moyen (Sifted Points).....	35
" Points.....	17 à 20
" First.....	17 à 20
anton Plugsuays.....	11½ à 18
<i>Thés noirs de Chine—la lb.</i>	
Formosa Oolong (Le Pin) bte 20 lbs.....	35
Pekoi Orange Parfumé.....	35
Paklin Congou extra choix.....	30
" choix.....	25
" moyen.....	20
" ordinaire.....	12 à 18
Ning Chow monging choix bte 55 lbs.....	28
Han Kow.....	24
Keemun.....	26
Kin Tuck.....	20
Pecoo Congou.....	20 à 25
Packlum.....	15 à 20
Panyong.....	14 à 18
Kaisow.....	12 à 17
Saryunes.....	11 à 13
<i>Thés des Indes—la lb.</i>	
Darjeeling des meilleurs jardins, extra choix.....	30 à 35
Darjeeling des meilleurs jardins, choix.....	25 à 30
Darjeeling des meilleurs jardins, moyen.....	20 à 25
Assam des meilleurs jardins, extra.....	25 à 30

Assam des meilleurs jardins, moyen.....	20 à 25
Pekoi Souchong.....	13 à 17
<i>Thés de Ceylan—La lb.</i>	
Tyria, (Golden Tipped).....	35
Nayabedde (Flowery Pekoe).....	30
Kuranna.....	28
La Kamit.....	25
Sirinawassa.....	24
Luccombe Pekoe Souchong.....	15
Dalucama.....	13
Blends "Fancy tins" No 2, 10 lbs sell.....	35
" " " No 2, 30 " " 32½	
" " " No 1, 10 " " 27	
" " " No 1, 30 " " 24	
" " " No 1, 60 " " 22	
<i>Thés purs de Ceylan.</i>	
Hibou, marque "Owl Chop" boîtes 60 lbs	
100 paquets ½ lb et 10 paquet 1 lb.	La lb.
No 5 Etiquette Rouge (Flowery Pekoe).....	22
No 10 Etiquette Verte (Flowery Pekoe).....	30
No 15 Etiquette Argentée (Golden Tipped).....	35
No 20 Etiquette Jaune (Choice Golden Tipped Pekoe).....	40
No 30 Etiquette d'Or (Extra Choice Golden Tipped Pekoe).....	50
<i>Thés de Ceylan, en paquets de ½ lb. et 1 lb. boîtes assorties de 40 lbs.</i>	
(Marque l'Abelie)	
Golden Tipped Pekoe, Etiquette Rouge.....	38
No 8 Flowery Pekoe, Etiquette Verte.....	30
<b>Wm Clark</b>	
MONTREAL	
<i>Conserves.</i>	
Compressed Corned Beef 1s. la dz. \$1 54	
" " " 2s. " 2 88	
" " " 3s. " 3 75	
" " " 4s. " 4 90	
" " " 5s. " 5 14	
Ready Lunch Beef.....	2s. 2 88
" " " ".....	1s. 1 85
Geneva Sausage.....	1s. 3 03
" " " ".....	1s. 1 85
Cambridge.....	2s. 3 03
" " " ".....	1s. 1 32
English Brawn.....	1s. 2 48
" " " ".....	1s. 1 32
Boneless Pig Feet.....	1s. 2 48
" " " ".....	2s. 2 48
Shoed Smoked Beef.....	2s. 1 85
" " " ".....	1s. 2 80
Roast Beef.....	1s. 1 84
" " " ".....	2s. 2 86
Peck & Beans with sauce 1s. " 0 50	
" " " ".....	2s. 1 00

P. rk & Beans with Sauce, 3s. la dz	1 54
" Plain.....	1s. 0 45
" " " 2s. " 0 90	
" " " 3s. " 1 25	
Wild Duck Patés.....	1 10
Partridge.....	1 10
Chicken.....	1 10
Veal & Ham.....	1 10
Ox Tongue (Whole).....	7 70
" " " 2s. " 8 80	
" " " 2½s. " 9 63	
Lunch Tongue.....	1s. 3 30
" " " 2s. " 6 60	
Imperial plum pudding.....	1 00
<i>Cotted Meats ½s.</i>	
Ham.....	
Game.....	
Hare.....	
Chicken.....	la dz. 50
Turkey.....	
Wild Duck.....	
Tongue.....	
Beef.....	
Chicken Ham & Tongue.....	¼s. la doz. 1 00
<i>Sauces.</i>	
Mulliratawuy.....	
Chicken.....	
Ox Tail.....	Pints la doz. 1 00
Kidney.....	
Tomato.....	
Vegetable.....	
Julienne.....	
Mock Turtle.....	Quarts la doz. 2 20
Consomme.....	
Pea.....	
<i>Mince Meat.</i>	
Tins fermées hermétiquement.....	
1s.....	1 00
2s.....	2 00
3s.....	2 97
4s.....	3 95
5s.....	4 95
Mince Callops 2s.....	2 88
Jellied Hocks 2s.....	2 65
Cooked Tripe 1s.....	1 10
Lunch Ham 1s.....	1 93
" " " 2s.....	3 40
Tongue Lunch 1s.....	la doz 2 53
Sausage Meat 1s.....	1 54
" " " 2s.....	2 70
<b>Joseph Côté</b>	
QUEBEC	
Tabac Canadien en feuilles.....	La lb.
Parfum d'Italie, récolte 1900, ballots 25 lbs.....	0 30
Turc aromatique, 1899, ballots 50 lbs.....	0 22
Rouge, 1899, ballots 50 lbs.....	0 15
Petit Havane Bte de 50 lbs.....	0 15

1er choix, 1898, ballots 50 lbs..	0 11
8 1899, 50 lbs.....	0 15
XXXX nouveau.....	0 08
<i>Tabacs coupés. La lb.</i>	
Petit Havane ¼ lb, btes 2 et 6 lbs	0 36
" " " " " " " " " " " " " " " "	0 35
St-Louis, 1-10, 4-10.....	0 40
Quénel ½ btes 5.....	0 80
Côté's Choice Mixture, ¼ lb bte 5	0 60
Vendome, ¼ lb.....	1 15
<i>Chaires. Le 1000</i>	
Bianca.....	1-20..... 13 00
Bruce.....	1-20..... 15 00
Twin Sisters.....	1-20..... 15 00
" " " " " " " " " " " " " " " "	1-40..... 18 00
Côté's fine Cheroots.....	1-10..... 18 00
Beauties.....	1-20..... 18 00
Golden Flowers.....	1-20..... 23 00
" " " " " " " " " " " " " " " "	1-40..... 25 00
My Best.....	1-20..... 25 00
New Jersey.....	1-20..... 25 00
V. H. C.....	1-20..... 25 00
Doctor Faust.....	1-20..... 28 00
" " " " " " " " " " " " " " " "	1-40..... 30 00
St-Louis.....	1-20..... 35 00
" " " " " " " " " " " " " " " "	1-40..... 35 00
Champlain.....	1-100..... 38 00
" " " " " " " " " " " " " " " "	1-40..... 38 00
" " " " " " " " " " " " " " " "	1-20..... 35 00
Saratoga.....	1-20..... 40 00
Kl Sergeant.....	1-20..... 50 00
<i>Tabac en poudre. La lb.</i>	
Rose.....	Baril, 5, 10, 20..... 0 32
Bean.....	" " " " " " " " " " " " " " " " " " 5, 10, 20..... 0 32
Rose et Fève.....	" " " " " " " " " " " " " " " " " " 5, 10, 20..... 0 32
Merise.....	" " " " " " " " " " " " " " " " " " 5, 10, 20..... 0 38
Rose extra en Jarre de 5, 10, 20.....	0 34
<b>The Cowan Chocolate Co</b>	
TORONTO ET MONTREAL	
<i>Cacaos.</i>	
Hygiénique, 4 ds tins ¼ lb.....ds.	3 75
" " " " " " " " " " " " " " " " " " 5 lb.....	2 25
" " " " " " " " " " " " " " " " " " 5 lbs.....lb.	0 55
Perfection, " " " " " " " " " " " " " " " " " " ¼ lb.....doz	3 00
Essence cacao sucré, " " " " " " " " " " " " " " " " " " ¼ lb.....doz	2 25
Imperial Dutch 4 ds bte. " " " " " " " " " " " " " " " " " " ¼ lb	0 90
Chocolate powder btes 10, 15, 30 lbs.....	0 25
Cacao Soluble btes 10, 15, 30 lbs.....	0 20
Cocoa Nibs.....	0 35
" Shells.....	0 05
<i>Chocolats</i>	
Diamond, Bte 12 lbs ¼ et ½.....lb	0 25
" " " " " " " " " " " " " " " " " " 8s.....	0 28
French Diamond Bte 12 lbs, 6s.....	0 28
Queen's dessert, " " " " " " " " " " " " " " " " " " ¼ et ½	0 40
" " " " " " " " " " " " " " " " " " 6s " " " "	0 42



**Le meilleur moyen de faire des affaires**

c'est de donner la meilleure valeur pour l'argent payé. Les autres conserves sont bonnes, mais les

**Confitures, Gelées et Marmelades**

**DE UPTON**

SONT LA MEILLEURE VALEUR.

**ROSE & LAFLAMME, Agents**

400 Rue St-Paul Montréal.

**LOTS à BATIR**

Dans la plus belle et la plus saine partie de la ville haute

**Au GRAND AIR pour RÉSIDENCES PRIVÉES**

Prix avantageux pour l'acquéreur.

**A. & H. LIONAIS, Propriétaires, 25 Rue St-Gabriel.**

**THE AMERICAN FIRE INSURANCE Co.**

**de NEW YORK**

**Bureau Principal pour le Canada, - - TORONTO.**

**JAS. BOOMER, Gérant.**

**T. D. RICHARDSON, Ass. Gérant.**

LES DEMANDES D'AGENCES SONT SOLICITÉES DANS TOUT LE DOMINION

N. B.—Les porteurs de polices de cette Compagnie ont la garantie additionnelle de la Manchester Fire Assurance Co., d'Angleterre.

**THE CANADA SUGAR REFINING CO.**

**MONTREAL Limited**

Manufacturiers de Sucres Raffinés de la Célèbre Marque **REDPATH**

De qualité et pureté les plus hautes, d'après les derniers procédés et les machines nouvelles qui n'ont de supériorité nulle part.

**SUCRES EN MORCEAUX.**—Boîtes de 50 et 100 lbs.

**GRANULÉ "CROWN."**— Marque spéciale, la plus belle qu'on puisse produire.

**EXTRA GRANULÉ.**—Qualité très supérieure.

**SUCRES "CRÈME."**—Non séché.

**SUCRES JAUNES.**—De tous les grades.

**SIROPS.**—De toutes qualités, en barils et demi barils.

Seuls fabricants de Sirops fins en caïstres de 2 lbs et 8 lbs.



Parisien, marc. à 5c. Bts 12 lbs, lb.	0 30
Royal Navy, 1/4 et 1/2	0 30
Rock sucré	0 30
Batons à lc.	1 00
Caracaa pur, btes 12 lbs 1/2 lb	0 40
Perfection " " et 1/4	0 30

<b>Confections Cowan.</b>	
Cream Bars, gds 6 à la bte, doz btes	2 25
" " pts 8 " " " "	1 35
" " gds 60 " la bte	1 80
" " pts c0 " " "	1 10
Chocolate Ginger btes 1 lb... doz	4 00
Chocolate Ginger btes 1/2 lb... doz	2 25

<b>Chocolate Crystallisé btes</b>	
1 lb.....	4 00
Chocolate Ginger Crystallisé	"
btes 1/2 lb.....	2 25
Chocolate Waters btes 1/2 lb	2 25
" " " " " "	1 30

<b>Icings.</b>	
Chocolate Icing paquet 1 lb.	1 75
" " " " " "	1 00
Pearl Pink Icing " " " "	1 75
" " " " " "	1 00
White Icing " " " "	1 00
Lemon C Icing " " " "	1 75
" " " " " "	1 00

**W. G. Dunn & Co**

HAMILTON

**Moutardes.**

Pure D.S.F. 1/4 bte, cse 12 lbs. la lb.	0 34
" " " " " "	0 32
" " bte 10c, " 2 à 4 ds la ds.	0 80
" " " 50, " " " "	0 40
E. F. Durham 1/4 bte, cse 12 lbs, la lb	0 25
" " " " " "	0 23
Fine Durham, pots 1 lb, chaque	0 24
" " " " " "	0 70
" " " " " "	0 80

**John Dwight & Co**

TORONTO ET MONTREAL



Soda à pâte.  
"Cow Brand"

Caisse 60 paquets de 1 lb, la c.	3 00
" 120 " " "	3 00
" 60 ppts d'1/2 et 30 de 1 lb, " "	3 00
" 96 " à 5c.....	3 00

<b>J. A. E. Gauvin</b>	
MONTREAL	
<b>Spécialités.</b>	
Sirop Menthol.....la doz.	1 65
Sirop d'Anis Gauvin.....	1 75
" " par 3 doz.	1 60
" " par 5 grosses.	1 80
William's Headache Wapers doz.	1 60
" " 3 doz.	1 50
" " la grosse.	1 60

**The Hamilton Coffee & Spice Coy**

HAMILTON, ONT.

<b>McLaren's Jelly.</b>	
Fraises-Vanille, etc.....	0 90
<b>Laporte, Martin &amp; Cie</b>	
MONTREAL	
<b>Champagne Ve Amiot.</b>	
Carte d'or.....pts.	16 00
" " " " " "	17 00
" " blanche.....pts.	13 00
" " " " " "	14 00
" " d'argent.....pts.	10 50
" " " " " "	11 50

<b>Champagnes.</b>	
Duc de Pierland.....qts.	14 00
" " " " " "	15 00
Cardinal.....pts.	12 50
" " " " " "	13 50
Champagne CARDINAL, en lots de 5 caisses, 50c de moins et de 10 caisses, \$1.00 de moins, la caisse.	

<b>Brandy.</b>	
En caisse	
Richard, S. O.....qts.	22 50
" " F. C.....qts.	15 00
" " V. S. O. P.....qts.	12 00
" " " " " "	13 00
" " V. S. O.....qts.	10 00
" " V. O.....qts.	8 50
" " " " " "	9 50
" " carafes.....qts.	10 50
" " " " " "	11 50

Couturier.....qts.	7 00
" " " " " "	8 00
Marlon.....pts.	6 00
" " " " " "	7 00

<b>Au gallon.</b>	
Richard, F. C.....	6 00
" " En 1/2 Oct \$5.90	"
" " V. S. O. P.....	5 50
" " En 1/2 Oct \$5.35, Oct \$5.25	"
" " V. O.....	4 25
" " En 1/2 Oct \$4.10, Oct \$4.00, qrt \$3.90, Hhd \$3.80.	"
Couturier.....	4 00
" " En 1/2 Oct \$3.95, Oct \$3.85, qrt \$3.80.	"
Marlon.....	3 75
" " En 1/2 Oct \$3.60, Oct \$3.50, qrt \$3.40	"

<b>Scotch Mitchell.</b>	
A la caisse	
Heather Dew.....qts	7 00
" (stone jars) Imp. qts	12 50
Special Reserve.....qts	9 00
" " " " " "	10 00
Extra Special Ligu ur.....flacons	9 50
Mullmore.....qts	6 50
" " " " " "	10 00
" " " " " "	7 50
Par lots de 5 caisses, 25c de moins.	

**Au gallon.**

Heather Dew.....	4 00
" " En 1/2 Oct \$3.85, Oct \$3.75.	"
Special Reserve.....	4 50
" " En 1/2 Oct \$4.25, Oct \$4.15.	"
Extra Special Liqueur.....	5 00
" " En 1/2 Oct \$4.90, Oct \$4.80, qrt \$4.75	"

<b>Irish Mitchell.</b>	
A la caisse.	
Old Irish Flasks.....Imp. qts	1 25
Cruskeen Lawn(stone jars) Imp. qt	12 50
Special.....qts	9 00
Old Irish Square bottles.....qts	8 00
" " Round.....qts	6 50
" " " " " "	8 00

**Au gallon.**

Old Irish.....	4 00
" " En 1/2 Oct \$3.90, Oct \$3.75, qrt \$3.65.	"
<b>Vin Tonic.</b>	
A la caisse.	
St. Léon.....litre	8 00
" " " " " "	6 00

<b>Gin.</b>	
A la caisse.	
Pollen Zoon Rouges.....	15a 9 75
" " " " " "	12a 4 75
" " " " " "	12a 2 45

<b>Au gallon.</b>	
" " Hhds.....	65 gls 2 95
" " " " " "	40 gls 3 00
" " " " " "	18 gls 3 05
" " " " " "	9 gls 3 05
" " " " " "	gal 3 15

<b>Thés.</b>	
la lb.	
Japon, Victoria.....	90 lbs 25c
" " Princesse Louise.....	80 lbs 18c
Noir, Victoria.....	25 lbs 30c
" " Princesse Louise.....	25 lbs 25c
" " Lipton No 1.....	En 1 lb 34c
" " " " " "	En 1/2 lb 35c
" " No 2.....	En 1 lb 28c
" " " " " "	En 1/2 lb 29c
" " No 3.....	En 1 lb 22c
" " " " " "	En 1/2 lb 23c

Les thés Lipton sont en caisses de 60 lbs.	
Noir, Princesse Louise.....	En 1/4 lb 30c
" " " " " "	En 1/2 lb 27 1/2c
" " Victoria.....	En 1/2 lb 32c
<b>Vernis à Chaussures.</b>	
Victoria, bouteille.....	la doz. 90c

<b>Poudre à pâte.</b>	
Princesse.....tins 5 lbs, 6s chacun	0 60
" carré " 1 lb, 24s la doz.	1 75
" rond " 1 lb, 24s " "	1 40
" " " 1/2 lb, 48s " "	0 85
" " " 1/4 lb, 48s " "	0 45
" tin cup...1 lb, 12s " "	1 80
" paquet...3 oz. 48s " "	0 30

**E. D. Marceau**

MONTREAL

<b>Cafés</b>	
La lb.	
Ceylan pur.....	0 15
Maracabo No 1.....	0 16 1/2
" " choix.....	0 18 1/2
Santos No 1.....	0 16 1/2
" " choix.....	0 18 1/2
Plantation privée.....	0 25
Java Maleberry.....	0 26
" " fin.....	0 27 1/2
" " choisl.....	0 29
" " Old Gov.....	0 31
" " Old Crow.....	0 25
" " Co dor.....	0 30
" " Extra.....	0 32 1/2
Old Gov. Java & Mocha.....	0 30
Mocha de l'Arable.....	0 27 1/2
" " choisl.....	0 31
" " Old Crow.....	0 25
" " Condor.....	0 30

Java Maudhelling & Mocha choi-	si à la main.....	0 50
Mélange spécial.....		0 20
" " X X X.....		0 27 1/2
Mélange de cafés purs en boîtes de fantaisie de 1 lb., 45 à la caisse.		
" " " " " "		0 20
Café de Madama Huot.....	tins 1 lb	0 31
" " " " " "	tins 2 lbs	0 30

3 p.c. 30 jours.  
Lots de 100 lbs, fret payé dans les Provinces de Québec et Ontario.

**Thés Japonais.**

Condor I.....	Boîtes 40 lbs.....	0 40
" " II.....	80 lbs.....	0 35
" " III.....	80 lbs.....	0 32 1/2
" " IV.....	80 lbs.....	0 30
" " V.....	80 lbs.....	0 25
" " X.....	80 lbs coloré	0 25
" " XXXX.....	80 lbs.....	0 21 1/2
" " XXX.....	80 lbs.....	0 19
" " LX.....	60 x 1 lb.....	0 27 1/2
E.M.D. AAA.....	Boîtes 40 lbs.....	0 37 1/2
" " AA.....	40 lbs.....	0 32 1/2
" " AA.....	80 lbs.....	0 30

**OTTAWA FIRE INSURANCE CO.**

(Compagnie d'Assurance contre le Feu OTTAWA)

Capital: \$1,000,000

Bureau Principal pour la Province de Québec: 183 Rue Saint-Jacques, CARSON BROS, Agents en Chef. MONTREAL.

**FEU, MARINE**  
COMPAGNIE D'ASSURANCE

**BRITISH AMERICA**

FONDÉE N 1833

Capital en Argent.....	\$1,000,000.00
Actif Total, au delà de.....	\$1,776,806.45
Pertes payées depuis sa fondation.....	\$19,946,517.73

Bureau Chef à TORONTO, Ont.

GEO. A. C. COX, Président; J. J. KENNY, Vice-Président; P. H. SIMS, Secrétaire. EVANS & JOHNSON, Agents Résidents, 1723 Notre-Dame, MONTREAL.

**The National Life Insurance Co of Canada**

Incorporée par acte spécial du Parlement du Canada.

Capital autorisé - - - - - \$1,000,000

Bureau Principal:

**TEMPLE BUILDING, TORONTO.**

H. S. HOWLAND, Président, R. H. MATSON, Directeur-Gérant, F. SPARLING, Secrétaire-Trésorier.

Les personnes qui ont l'intention de s'assurer devraient examiner les plans attrayants de la "National Life," avant de s'assurer ailleurs.

On demande des agents actifs et de confiance, dans tous les comtés de la Province de Québec; ils devront être des hommes d'une réputation inattaquable. S'adresser au Bureau Principal, TEMPLE BUILDING, TORONTO, ou à CHS. G. GLASS, Gérant Provincial 180 rue St-Jacques, Montréal.

**The Federal Life Assurance COMPANY**

Bureau principal: HAMILTON, Ont.

Capital et Actif, .....	\$2,149,055.92
Surplus aux Porteurs de Polices .....	1,025,317.85
Payé aux Porteurs de Polices en 1900 .....	170,813.58

Les Polices-Contrats les plus désirables.

Jas. H. Beatty, Président. David Dexter, Directeur-Gérant  
J. K. McCutcheon, Surint. des Agences.

**London & Lancashire**

**LIFE INSURANCE COMPANY**

BUREAU PRINCIPAL POUR LE CANADA:

**MONTREAL.**

Rt. Hon. LORD STRATHCONA & MOUNT ROYAL, President.  
B. HAL BROWN, .. . . . Gérant Général pour le Canada.  
J. L. KERR, .. . . . Assistant Gérant Général.  
F. SICOTTE, .. . . . Gérant Département Français.

PRIX COURANTS—MONTREAL, 28 MARS 1901

NECTAR—Mélange des thés de Chine, du Ceylan et des Indes. Caisse de 50 lbs assorties, 1/2, 1, 2, 3, 4, 5, 6, 7, 8, 9, 10, 11, 12, 13, 14, 15, 16, 17, 18, 19, 20, 21, 22, 23, 24, 25, 26, 27, 28, 29, 30, 31, 32, 33, 34, 35, 36, 37, 38, 39, 40, 41, 42, 43, 44, 45, 46, 47, 48, 49, 50 lbs. en 1 lb et 1/2 lb.

Table listing various NECTAR products and their prices per lb or 1/2 lb.

NECTAR NOIR—Boîtes de fantaisie de 1 lb 50 à la caisse.

Table listing NECTAR NOIR products and their prices per lb or 1/2 lb.

OLD-CROW—Noir, mélange des thés de Chine, du Ceylan et des Indes, Boîtes de 10, 25, 50 et 80 lbs.

Table listing OLD-CROW products and their prices per lb or 1/2 lb.

Prix spéciaux aux acheteurs en quantité.

R. HERRON & CO.

Table listing R. HERRON & CO. products like Poudre à pât, Sauce Windsor, etc.

The A. F. McLaren Imperial Cheese Co.

Table listing The A. F. McLaren Imperial Cheese Co. products like Fromages, Imperial, etc.

W. D. McLaren

Table listing W. D. McLaren products like Poudre à pâte, Cook's Friend, etc.

Maison V. Porte

Table listing Maison V. Porte products like Cardina, Vermouth, Cognac, etc.

Grands vins de Bourgogne, Guichard, Pothet & Fils.

Table listing Grands vins de Bourgogne products like Clos Vougeot, Chambertin, etc.

Vins blancs.

Table listing Vins blancs products like Chabli, Bourgogne mousseux, etc.

F. de Beaumanoir.

Table listing F. de Beaumanoir products like Chambertin, Corton, etc.

Cognacs, Pellisson Pere & Cie.

Table listing Cognacs, Pellisson Pere & Cie products like V. S. O. P., S. O. P., etc.

A. Robitaille & Cie

Table listing A. Robitaille & Cie products like Brandies, Sorin, etc.

Brandies. (droits payés), La caisse.

Table listing Brandies products like Sorin, Carte bleu, etc.

Au gallon.

Table listing Au gallon products like Quarts, Octaves, etc.

Salada Tea Co

Table listing Salada Tea Co products like Thés Salada du Ceylan, Etiquette brune, etc.

Thés verts Salada du Ceylan, non colorés.

Table listing Thés verts Salada du Ceylan products like 1/2 lb, 1 lb, etc.

Tellier, Rothwell & Co.

Table listing Tellier, Rothwell & Co. products like Mines à poêle, Royal Black lead, etc.

Arthur P. Tippet & Co

Table listing Arthur P. Tippet & Co products like Savon, A.P. Tippet & Co.

Maison Stowers.

Table listing Maison Stowers products like Lime Juice, Double Ref., etc.

T. Upton & Co.

Table listing T. Upton & Co products like Marmalade d'Oranges.

Marmalade d'Oranges.

Table listing Marmalade d'Oranges products like Verres, Seaux, etc.

Jams pures de fruit s.

Table listing Jams pures de fruit s. products like Framboises, Fraises, etc.

Géles de fruits pures.

Table listing Géles de fruits pures products like Framboises, Fraises, etc.

Walkerville Match Co

Table listing Walkerville Match Co products like Crown, Maple Leaf, etc.

Young & Smylie

Table listing Young & Smylie products like Réglisse, Y. & S. en bâtons, etc.

La Cie d'Assurance d'Angleterre

Capital et Actif dépassant \$20,000,000. Succursales au Canada: Bureau Chef à TORONTO.

LANCASHIRE

Inspecteurs: A. W. GILES et J. A. FRIGON.

PROVIDENT SAVINGS LIFE ASS. SOCIETY OF NEW YORK

La meilleure Compagnie pour les Assurés et les Agents. Les agents habiles, et les personnes recherchant une position rémunératrice peuvent s'adresser au bureau principal ou à aucun des agents généraux de la Compagnie.

Bureau Principal pour Ontario - Temple Building, Toronto. " " Quebec Temple Building, Montreal.

Etre Fidèle aux Porteurs de Polices, et aux Agents

est la devise de la direction de la Union Mutual. Servir impartialement tous les intérêts. Traiter tout le monde avec une constante probité. Emettre des polices d'une libéralité prononcée. Faire tous les paiements après décès avec la plus grande promptitude. Etre juste dans toutes les transactions.

UNION MUTUAL LIFE CO., PORTLAND, MAINE.

Incorporée en 1848. Fred. E. Richards, Président. Arthur L. Bates, Vice-Président. ADRESSEZ: Henri E. Morin, Agent en Chef pour le Canada, 151 Rue St-Jacques, MONTREAL, Canada.

La London Guarantee & Accident Co.

DE LONDRES, Angleterre Limitée. Bons de Fidélité et Polices d'Accidents. Les Polices contre les Accidents seront données aux clients en français s'ils le désirent.

Toutes informations désirées seront données immédiatement sur demande à D. W. ALEXANDER, Gerant général pour le Canada, Toronto. Ou à W. MAYNE McCOMBE, Agent général, Tel. Main 1558. Canada Life Building, MONTREAL.

Western Assurance Co.

Compagnie d'Assurance contre le Feu et sur la Marine INCORPORÉE EN 1851. CAPITAL - \$2,000,000. ACTIF, au-delà de - 2,320,065. REVENU ANNUEL, au-delà de - 2,994,000. BUREAU PRINCIPAL, TORONTO, Ont. Hôn. GEO. A. COX, Président. J. J. KENNY, Vice-Prés. et Directeur Gérant. C. C. FOSTER, Secrétaire. Succursale de Montréal: 189 rue Saint-Jacques. ROBT. BICKERDIKE, Gérant. ROUTH & CHARLTON, Agents de la Ville.

Agents et Collecteurs demandés

+++ PAR La Canadienne COMPAGNIE D'ASSURANCE SUR LA VIE S'adresser personnellement ou par lettre à P. GARON, Gérant. Bureau Principal: 7 Place d'Armes, ARGENT à prêter sur première hypothèque. MONTREAL.



La Qualité Superlative du  
**Sel Windsor**

Est aussi "Sûre que le lever du soleil,"  
Absolument le meilleur. — Tous les Epiciers le tiennent.

— C'est une marchandise honnête et juste l'article pour — créer — ou étendre un courant d'affaires.



— Les meilleurs épiciers se font un devoir d'en tenir toujours en stock.

**JOS. COTÉ**

IMPORTATEUR ET MARCHAND DE

Tabac, Pipes, Cigares, Biscuits et Confiseries

EN GROS. QUEBEC.

MAISON FONDÉE  
EN 1838

**Cognac Sorin** Domaine du Mortier  
COGNAC

MEDAILLES AUX CONCOURS: 1868—1887—1889

Bouteilles: Carte Bleu, Carte Rouge, Carte d'Or. Flasks: caisses de 24, avec verres. Flasks: caisse de 18, avec verres. Fûts, Quarts, Octave, Demi-Octaves.



J. SORIN & CIE, COGNAC

REPRÉSENTÉS PAR

A. Robitaille & Cie, 354-356, rue St-Paul, Montreal

Tels: Bell, Main 705; Marchands, 321

**Lots à Bâtir**

Dans la plus belle et la plus saine partie de la ville...

A. & H. LIONAIS, Propriétaires  
25 rue Saint-Gabriel.

**CHS. LACAILLE & CIE**  
Epiciers en Gros

IMPORTATEURS DE

Mélasses, Sirops. Fruits Sees  
Thés, Vins, Liqueurs, Sucres.  
Etc, Etc.

Spécialité de Vins de Messe de Sicile et Tarragone.

399 rue St-Paul et 14 rue St-Dizier

MONTREAL

Les outils à étendre les tubes  
de bouilloires

**BOILERS TUBE EXPANDERS**

De Jardine

sont fabriqués avec les meilleurs matériaux, avec acier trempé (case hardened bodies). Pas de martelage nécessaire, ces outils s'alimentant automatiquement.

Cela paie de vendre les meilleurs outils.



A. B. JARDINE & CO.

Hespeler Ont.

Delorme Frères, Agents,  
Montréal

**COMPTABLES.**

F. X. BILODEAU. A. O. CHALIFOUR  
BILODEAU & CHALIFOUR,

Comptables, Auditeurs et  
Commissaires, Liquidateurs  
de faillites.  
No 15 rue Saint-Jacques,  
Montréal.  
Téléphone Bell Main 3232.

W. M. RENAUD,

Comptable, Auditeur et  
Commissaire. Spécialité:  
Règlement des affaires de  
Faillites.  
No 15 rue St-Jacques,  
Montréal.  
Téléphone Main 2274.

S. T-AMOUR & TURGEON,

Commissaires  
Comptables Liquidateurs  
et administrateurs de suc-  
cessions, etc.  
Chambres 512 à 514, Edifice New York Life,  
11, Place d'Armes.  
Tel. Bell Main 3285. Montréal.

A. LEX. DESMARTEAU,

Successeur de Charles Desmarteau,  
COMPTABLE, AUDITEUR,  
LIQUIDATEUR DE FAILLITES.  
Commissaire pour  
Québec et Ontario.  
Bureaux, 1598 et 1608 rue Notre-Dame,  
Montréal.

G. GAGNON & CARON,  
Curateurs, Experts Comptables.  
Bâtisse des Chars Urbains,  
Tel. Bell Main 815. B. P. 911 Montréal.

Arthur Gagnon, Gérant de la Succession  
Hon. Jean Louis Beaudry.

L. A. Caron, Auditeur de la ville de Mai-  
sonneuve et de la Chambre de Com-  
merce du district de Montréal.

**GEO. GONTHIER**

Expert Comptable et Auditeur

EXPERT REPRESENTANT

The Account, Audit & Assurance Co'y,  
Limited, New York

Spécialité: Audition de livres et organisation  
de comptabilité d'après méthode appelée  
"Balance Sheet System of Accounts."

11 et 17, Côte de la Place d'Armes  
Tel. Bell Main 1490. MONTREAL.

**AU COMMERCE**

Collection faite par toute la Puissance.  
Satisfaction garantie.  
Conditions exceptionnelles.  
Références de première clas-e.  
Liste d'abonnés envoyée sur demande.

**JOS. BACON,**  
COMPTABLE ET COLLECTEUR

80 Rue St-Gabriel - - - Montréal  
Tél. Bell Main 1650

L. R. MONTBRIAND,

Architecte et Mesureur,

No 230 rue St-André,

Montréal.

Tel. Bell: Main 3391.

1er Etage, Chambre 3

**M. VICTOR ROY**

ARCHITECTE ET EVALUATEUR — MEMBRE A.A.P.Q.

146, rue St-Jacques, Montréal.

J. EMILE VANIER,  
Ingénieur Civil et Architecte.  
Ancien élève de l'École Polytechni-  
que. Constructions Civiles et Héli-  
gieuses, Aqueux, Egouts, Pava-  
vages. — 20 années de pratique.  
107 rue St-Jacques, Montréal



**RENSEIGNEMENTS  
COMMERCIAUX**

**PROVINCE DE QUEBEC**

*Cessations de Commerce*

Montréal—Dickson R. A. & Co, bijoutiers.  
Portage du Fort—Coyne B. P., hôtel.

*Cessions*

Montréal—Héty G. A. & Co, nouv. ass. 2 avril.

*Curateurs*

Montréal—Prendergast H. W., à Réal Cloutier, plâtrier.  
Harrison R. F., à Harvey Medecine Co.  
Lamarche & Benoit à Perras & Duchesneau.  
Québec—Paradis V. E., à T. Savard, hôtel.  
St Vincent de Paul—Dubreuil à F. Royer, charretier.  
Trois-Rivières—Gagnon & Caron à Jourdain L. G., quincaillerie.

*Décès*

Montréal—Dufort Zotique, menuisier.  
Fraser John, commissionnaires.  
Pauzé Armand, contracteur.  
Trudel Louis, contracteur.  
Yamachiche—Héroux G. F., contracteur.

*Dissolution de Sociétés*

Montréal—Dominion (The) Bottle Trading Company.  
Goodhugh W. S. & Co, sucres etc; Mde W. S. Goodhugh continue.  
Green & Price, bestiaux.  
Haussan & Miserani, fruits etc.  
Joseph Bros, Mfrs Ginger Ale etc.  
Noisieux & Bonhomme, agts d'immeubles.  
Tardif Frères, épïc., Zoël Tardif continue.  
Delb Tom & Elias Niola, mdse fantaisie.  
Dominion Mfg Co.  
Québec—Ross, Barry McRae, contracteurs.  
Nadeau & Roy Mfrs de briques.

*En Difficultés*

Montréal—Héty G. A., nouv.  
Gravel Arth., modèles, ass. 26 mars.  
Hislop Jno & Co, médecines brevetées.  
Oriël (The) Furnishing House, offre 75c dans la piastre.  
Sawyerville—Cairns H., mag. gén., ass. 26 mars.  
Trois-Rivières—Jourdain L. G., ferronneries ass. 27 mars.

*Fonds à Vendre*

Lambton—Julien F. X., mag. gén. le 3 avril.  
Montréal—Raoul Lalonde, hôtel, 29 mars.  
Oriël Furniture Co, 29 mars.  
Perrault J. F., mfr de chaussures 29 mars.  
Pettener B. J., machiniste, 28 mars.  
Sunlight (The) Gas Co.  
Patenaude Dlle Val., modes; le mag. rue St Laurent.

*Fonds Vendus*

Little Métis—Campbell D., mag. gén., à 68c dans la piastre à E. Hudon, St Octave.  
Montréal—Clément, Lafleur & Décarie, chaussures, partie de l'actif seul.  
Doré Ls, bois et charbon.  
Léonard L., chaussures.  
Lebœuf Ls, hôtel.  
Québec—Faucher Roméo, confiseur.

*Nouveaux Etablissements*

Montréal—Her Majesty's Cafe, Mde P. Poulin.  
McCullough, produits généraux.  
Rosenberg & Krauss, meubles.  
Sénécal E. & Co, imprimeurs réouverts 73 rue St Jacques.  
Electric (The) Engeneering & Supply Co.

Empire (The) Adv. Co Ltd.  
Laurentian (The) Lumber Co, inc. août 18, 1900.  
St Cyr T. & Co, épïc.  
Outremont—Laverdure Louis & Co, bouchers.  
Québec—Gosselin & Lafleur, provisions.  
St Henri—Clément, Lafleur, Décarie, chaussures.  
Windsor Mills—Drouin & Plourde, ferblantiers.

**PROVINCE D'ONTARIO**

*Cessations de Commerce*

Florence—Hodge & Malampy, forgerons; Hodge & North succèdent.  
Lanark—Robertson R., mag. gén.  
Lotus—Johnstone D. W., carrossier.  
Ottawa—Fournier F. & Co, mag. dépt; seulement les chaussures et hardes faites.

*Cessions*

Ayr—Henderson, Wm, constructeur.  
Cobourg—Nillis Alf., chaussures.  
Galt—Semson E. H., chaussures.  
Goderich—Bobb Wm sr, hôtel.  
Grimsby—Service Mary, modes.  
London—Pavey A. & Co., lainages en gros.  
Oshawa—Lyal Geo, vaisselle.  
Ottawa—McCull, Hugh, contracteurs.  
Philipsville—Earl J. A., épïc.  
Stirling—Weese G. W., hôtel.  
Toronto—Mackenzie Snyder (The) Co Ltd, drogues.

*Décès*

Bowmanville—Tole W. C., drogues.  
Hamilton—Dillon W. P., hôtel.  
London—Marshall Bros & Co, thés; Geo. Marshall.  
Lindsay—Woods W. G., ferblantier, poêles.

*Dissolutions de Sociétés*

London—Daly, Clark & Co, mfrs cigares; J. H. Daly continue.  
Ottawa—Gould & Harley, tailleurs; H. G. Gould succède.  
Lewis & McGregor, fruits; W. H. Lewis continue seul.  
Rat Portage—Hellofs & Virden, bouchers; A. Virden continue.

*En difficultés*

Baden—Lichte Gus., ferblanterie.  
Elgin—Rose R. B., épïc.  
Galt—Simson E. H., chaussures; ass. 29 mars.  
London—Pavey A. E. & Co, lainages en gros ass. le 3 avril.  
Stratford—Carslake Jno, plombier.  
Toronto—Wilson Jno, tabacs, etc.

*Fonds à Vendre*

Alvinston—Raymond G. H., cordonnier.  
Brantford—Watts Alf., farine et grains.  
Burks Falls—Burk D. F., hôtel.  
Hamilton—Harris A., tailleur.  
Peterboro—Phelan E., hôtel.  
St Eugène—Cousineau D., épïc., 29 mars.  
Tilbury—Jocques C., forgeron.  
Teviotdale—Douglass Gibson, mag. gén.  
Wellesley—Mickus A., forgeron.  
West Lorne—Lendeman P., hôtel.

*Fonds Vendus*

Gooderich—Becker & Myers, meubles, à A. B. Cornell.  
Harrow—Bell & Co, mag. gén. à John Stocker.  
London—Fitzgerald & Scandrett, épïc., à G. M. Ferguson.  
Luton—Bothwell W. A., mag. gén., à B. Tibbetts.  
Lefayvre—Ménard Mrs C. J., mag. gén.  
Madoc—Casement R. R. & Co, ferronneries à W. H. Richardson & Co.  
Caverley Jno, épïc., à Jno S. Dougan.  
Ottawa—Cohen & Co, tailleurs.  
Pettie Mrs Chas., hôtel.  
Daniels F. C., épïc., à 51c dans la piastre.  
Waldorf Café.

Sarnia—Wm. Watson, marchandises sèche, à 50c dans la piastre à J. W. Broderick.  
Toronto—Wm Morison, épïc., à Geo. Little.  
*Nouveaux Etablissements*  
Lanark—McDonald, mag. gén.  
Lifford—Nasmyth Jno., mag. gén.  
Stouffville—Forsyth (The) Acetylene Generator Co Ltd.  
Toronto—Gunn, Langlois & Co Ltd.  
Harris (The) Abottor Co.

**NOUVEAU-BRUNSWICK**

*Cessations de Commerce*

Head of Millstream—McPherson A. J., mag. gén.; Hayes Bros succèdent.  
St John—Finley J. L. & Co, épïc. Dunlop & Sons succèdent.  
St Léonards—Keswick & Hammond, mag.

*En Difficultés*

St Jean—Coleman W. A., épïc. offre 30c aux crédeurs, stock vendu.

*Dissolution de Sociétés*

St John—Goldman Bros, hardes, M. Goldman succède.

*Nouveaux Etablissements.*

St John—Anderson Jas, mfr de chapeaux.  
Blood G. E., épïc. succède à W. A. Coleman.  
Woodstock—Debblee W. F. & Son, ferronnerie

**ISLE DU PRINCE-EDOUARD**

*Cessions*

Murray Harbour South—Garnett Geo. R., mag. gén.

*Incendies*

Eldeslie—McCaull A. A., mag. gén.

**NOUVELLE-ECOSSE**

*Décès*

St Pierre—Ceconni J., mag. gén.

*Dissolutions de Sociétés*

Halifax—McPherson & Freeman, mdse sèches; W. B. Freeman & Co succèdent.  
Stanford & Dirmer, tailleurs; Ed. Dirmer continue.

*Incendies*

Acadia Valley—Raymond N. B., hôtel pas ass.

*En Difficultés*

Halifax—Bigney N. B., mag. gén.  
Reardon F., peintures.

*Fonds Vendus*

Sherbrooke—Ellis J. F. & Co, drogues à Leslie & Parker, le 20 mars 1901.

**MANITOBA ET TERRITOIRES DU NORD-OUEST**

*Cessations de Commerce*

Edmonton—Cristall & Diamond, hardes et liqueurs, les hardes seules.  
Headingly—Black J. H., mag. gén.  
Ninga—George Hy, mag. gén.  
Winnipeg—Sloan H. W., hôtel; D. Pratt succède.

*Cessions*

Macgregor—Holmes N., épïc.

*Décès*

Deloraine—Williams W. B., hôtel.

*Dissolutions de Sociétés*

Swan River—Fox Bros, mag. gén.

*En Difficultés*

Winnipeg—Hyndman Geo. J. & Co, hardes.

*Fonds Vendus*

Boissevain—Saults W. H. & Co, hôtel.  
Mélita—Price, Elizabeth, modes à Hamelin Bros.



# ARGENT A PRETER

## SUR PROPRIETES

MAISONS DE VILLE, TERRAINS, TERRES EN CULTURE.

**PRÊTS** AUX CONSTRUCTEURS, AUX CULTIVATEURS,  
AUX MUNICIPALITÉS, AUX FABRIQUES DE  
PAROISSES. ACHATS DE CRÉANCES HYPOTHÉ-  
CAIRES, DE BONS ET DÉBENTURES. PROPRIÉTÉS A VENDRE.

POUR RENSEIGNEMENTS ET FORMULES, Etc. S'ADRESSER A

# Credit Foncier F. C.

30, rue Saint-Jacques, Montréal

La Grande Popularité des

**GAGAO et**  
de **Gowan**  
**CHOCOLAT**

Est due à sa pureté absolue  
et à son excellence.

Ils devraient se trouver dans toutes les  
maisons. Chaque épicier du Dominion de-  
vrait les avoir en magasin.

DÉPOT DE GROS :

454, St-Paul - - Montréal.



**A. RACINE & CIE**

IMPORTATEURS ET JOBBERS

— EN —

Marchandises Sèches

Générales

DE TOUTES SORTES.

340 et 342 Rue St-Paul

— ET —

170 et 181 rue des Commissaires

MONTREAL.

### COURSE POUR LES TAPIS...

Tel est le mot qui exprime le mieux l'ac-  
tivité qui prévaut en ce moment dans  
les Tapis, Rideaux et Couvertures de  
plancher à chacun de nos Trois Grands  
Magasins de Tapis.

**THOMAS LIGGET,**

1824 rue Notre-Dame, Montréal.  
2426 rue Ste-Catherine, Montréal.  
175 à 179 rue Sparks, Ottawa.

### LES MARCHANDS...

Qui vendent le

**SIPOP D'ANIS DE GAUVIN**

Donnent satisfaction à leurs clients  
et réalisent un honnête profit.

Tous les marchands de gros vendent  
le SIPOP D'ANIS DE GAUVIN.

DEPOT GENERAL

**J. A. H. GAUVIN**

1286 Rue Ste-Catherine, Montreal.

**LS. DESCHENES**  
**ENCANTEUR DE COMMERCE**

— ET —

**Jobber en Chaussures**  
**NO 60 RUE ST-JEAN**  
**QUEBEC**

N. B.—Messieurs les marchands de la campagne  
épargneront de l'argent en venant me faire visite  
avant d'acheter ailleurs. J'ai constamment en  
mains toutes sortes de Jobs pour leur commerce

**L'Apparence n'est pas tout,**

mais la qualité et l'apparence com-  
binées réalisent la perfection.

Nous vous donnons les deux dans

**La Langue pour Lunch, de Clark**

Demandez-en des nouvelles à votre Maison de Gros.

Prince Albert—McLeod J., mag. gén.  
Solsgrith—Gorst Geo., hôtel, à Taylor Bros.  
Wabigoon—Potts W. T. à F. J. Johnston.  
Winnipeg—Cameron & Gillis, tailleurs à  
Cameron & Jennings.  
Tadman Sam., hardes.  
Whitmonth—Wardop Walter mag. gén.

**Fonds à Vendre**

Neepawa—Neepawa (The) Trading Co Ltd,  
le 27 mars.  
Spruce Grose—Fairbanks, J. G., mag. gén.

**Incendies**

Dauphin—Fenkelstein T., mag. gén.  
Turner C. F., quincaillier.  
Morris—Spence Robt, hôtel.  
Portage La Prairie—Morrow W., mag. gén.

**COLOMBIE ANGLAISE**

**Dissolutions de Sociétés**

Victoria—Schroder Bros, épïc., Af. Schroder  
succède.

**En Difficultés**

Port Moody—Toys Jos., mag. gén.

**Fonds à vendre**

Extension Mines—Robinson & Co, hardes, etc.

**Fonds Vendus**

Nanaimo—Staunton Jas., tabacs à H. Balzeno.  
Victoria—Field Wm, hôtel à McCabe &  
White.



Pendant la semaine terminée le 23 Mars 1901

**MONTREAL-EST**

**Quartier St-Jacques**

Rue Wolfe, Nos 100 et 102. Lot 296, avec  
maison en brique, terrain 23.3 x 86 d'un côté  
et 85.3 de l'autre, sup 1991. Félix Moineau  
à Olivine Lecours; \$945.26 et autres consi-  
dérations (dation en paiement) [52736].

Rue Sherbrooke, No 358. Lots 1199-1, 2,  
1197-15, avec maison en pierre, terrain 50 x  
160. La succession Arthur Dubuc à Trefflé  
Bastien; \$18222 [52745].

**Quartier St Laurent**

Rue Vallée, Nos 10 et 12. Lot 436, avec  
maison en bois, terrain 31.3 x 63.10, sup  
1995. Timothy P. Crowe à John Alex  
McGarr; \$1100 [52739].

Rue Chenneville, Nos 14 et 16. Lot 766,  
avec maison en pierre et brique, terrain  
48.6 x 48.9, sup 2365. La faillite A. Watt  
& Cie à Alfred Dalbec; \$3000 (dation en  
paiement) [52741].

**Quartier St-Louis**

Rue Craig, Nos 405 et 407. Lot 21, avec  
maison en bois, terrain 19.6 x irrég, sup  
1414. Le Protonotaire de la Cour Supé-  
rieure à Luke Daly; \$7410 [52719].

Ave Hôtel de Ville, Nos 166 à 172, Cadioux  
Nos 93 à 99 et Dubord Nos 43 et 45. Lot 223,  
quartier St Jacques, lot 225, avec maisons en  
pierre et brique, terrain sup 7000; 1 do 51.3  
d'un côté 52.9 de l'autre x 72.6 d'un côté et  
72.3 de l'autre, sup 3764; 1 do 25.3 x 145.6,  
sup 3674. Le Shérif de Montréal à Le Crédit  
Foncier Franco-Canadien; \$4600 [52733].

**Quartier Ste-Marie**

Ave Papineau, No 546A. Lot pt 1137, avec  
maison en brique, terrain 74.9 x 157 sup  
14878.9. Wm Mann à Maria Mann veuve de  
David McMillan, \$3000 [52728].

**MONTREAL-OUEST**

**Quartier Centre**

Rue St Gabriel, No 32. Lot pt S. E. 55,  
avec maison en pierre, terrain 77.2 d'un côté,  
62.5 de l'autre x 78.2 d'un côté et 78 de l'autre  
sup 5375. La succession Hosea B. Smith à  
Evans & Sons Ltd; \$7500 [134907].

**Quartier Ste-Anne**

Rue Wellington, Nos 576 et 578. Lots 293  
pt 294, pt O. 290, pt 294, avec maison en  
pierre et brique, terrain 48 x 85 sup 3735;  
1 do 99 de front 6.6 en arrière x 25 d'un côté  
et irrég de l'autre; 1 do 15.3 de front 17 en ar-  
rière x 98; 1 do 20 de front 19 en arrière x  
irrég. Charles Cushing à George Tate et al;  
\$11383 [134918].

Rues Notre-Dame, Nos 1990 à 1994 et St  
Maurice, Nos 163 à 167. Lots 1783, 1799,  
avec maisons en pierre et brique, terrain 40.6  
x irrég sup 1270; 1 do 46.6 x irrég sup 2320.  
Le Shérif de Montréal à Le Crédit Foncier  
Franco-Canadien; \$15000 [134921].

**Quartier St Antoine**

Rue Peel, No 299. Lot 1786, avec maison  
en pierre et brique, terrain 25.10 x 133. La  
succession Jackson Rae à George H. Duggan;  
\$7700 [134911].

Ave Lincoln, No 26. Lot pt 1671-6, avec  
maison en pierre et brique, terrain 22 x 117.  
Dame Mary Ann Benallack épouse de Wm J.  
Benallack à Dame Lillian M. Reid épouse de  
Chs R. Dalrymple; \$3100 [134914].

Rue Versailles, Nos 192 et 194. Lot 466-50,  
avec maison en pierre et brique, terrain 23.4  
x 98. Honoré Malo à Romuald Gariépy;  
\$4700 [134915].

Rue Drummond, No 265. Lot pt 1760,  
avec maison en pierre et brique, terrain 50 x  
107.9 sup 5387. George H. Smithers à Dame  
Sarah Robinson épouse de Andrew A. Wilson;  
\$10036 [134916].

Rue Mackay, No 125. Lots pt 1699-1, 1701-  
A-1, pt 1699-1, 1701-A, avec maison en pierre  
et brique et aménagement, terrain 22 x 114.  
La succession Dame P. A. Stavely veuve de  
Hy Sanders à The Congregational College of  
Canada; pas de prix mentionné [134917].

**HOCHELAGA ET JACQUES-CARTIER**

**Quartier Hochelaga**

Rue Frontenac. Lot 166-333 terrain 22x80,  
sup 1760, vacant. Exilda Stuart, épouse de  
J. U. Emard à Euchère Thouin; \$220 [89228].

Rue Frontenac, No 364. Droits dans les lots  
½ N. O. 166-420, ½ 166-419, avec maison en  
brique, terrain 33 x 80, sup 2640. Ernestine  
Denis à J. B. Denis; \$100 [89328].

**Quartier St-Denis**

Rue Rivard, Nos 585 et 587. Lots 162-114,  
115, 116, avec maison en bois, terrain 66 x 70,  
sup 4620. Anselme Bertrand à Henri La-  
belle; \$5200 [89217].

Rue Brébœuf. Lot ½ N. 331-110, terrain  
25 x 86 sup 2150, vacant. Samuel Felstein  
à Alphonse Sansfaçon; \$250 [89221].

Rue Brébœuf. Lot ½ N. O. 331-59, terrain  
25 x 86, sup 2150, vacant. Alphonse Sans-  
façon à Isaac Adler in trust pour Mendel  
Mendelson; \$200 [89222].

Rue St-André. Lot 325-68 avec maison en  
brique (neuve), terrain 25 x 75, sup 1875.  
Joseph Ferron à Joséphine Perrault, épouse  
de Ls Zotique Bleau; \$2000 [89263].

Rue Rivard, Nos 542 et 544. Lot 162-178,  
avec maison en brique, terrain 22 x 70, sup  
1540. Luke Noon à Corinne Rollin, vve de  
Narc. Pigeon; \$1200 [89287].

Rue Dufferin. Lot 329-26, terrain 25 x 80,  
vacant. Pierre Tringuer Beauséjour à Charles  
Lacourse; \$400 [89299].

Rue Rivard, Nos 572 et 574. Lot 162-170,  
avec maison en brique, terrain 22 x 70, sup  
1540. Joseph Berthiaume à Mélina Berthiaume,  
vve de Félix Brunelle; \$1300 [89324].

Rue Brébœuf. Lot ½ N. O. 331-110, terrain

25 x 86, sup 2150, vacant. Huntley R.  
Drummond à Samuel Felstein; \$215 [89336].

Rue St-Denis, Nos 1389 à 1395. Lot 198-31,  
avec maison en pierre et brique, terrain 40 x  
75, sup 3000. Le Shérif de Montréal à Chs A.  
Barnard; \$300 [89339].

**Quartier St Gabriel**

Rue Chateauguay, Nos 295 et 297. Lot pt  
N. E. 2623, avec maison en brique terrain  
24 x 99, sup 2376. Odile Bessette, vve de  
Arthur Crompe à Hilaire Daoust; \$2100  
[89246].

Rue Chateauguay, Nos 347 à 353. Lot pt  
S. 2603 avec maison en brique, terrain 48x72,  
sup 3456. Olivier Bonin à Joseph Brassard;  
\$2050 [89248].

**Quartier St Jean-Baptiste**

Rue Mentana, No 426. Lot 10-47, avec  
maison en bois, terrain 23 x 94, sup 2162.  
Trefflé Desrochers à Auguste Cambronne;  
\$400 [89219].

Rue Drolet, Nos 511 et 513. Lot 15-634,  
avec maison en brique, terrain 20 x 72 sup  
1440. Joseph Adelard Lafrance à Joseph Le-  
moine; \$2300 [89282].

Rue Sanguinet, Nos 822 et 824. Lot 15-1070,  
avec maison en pierre et brique, terrain 20 x  
72 sup 1440. Jérémie Roy à L. Villeneuve &  
Cie; \$1400 [89283].

Ave. Mont Royal, Nos 350 et 352. Lot 14-30,  
½ N. E. 14-29, avec maison en brique, terrain  
38.9 x 85 sup 3300. Wm Higgins à Tiburce  
Bricault dit Lamarche; \$4000 [89309].

Ave. Mont Royal, No 352. Lot ½ S. O. 14-30,  
½ N. E. 14-29, avec maison en brique, terrain  
19.4½ x 85 sup 1650. Tiburce Bricault dit  
Lamarche à George Bricault dit Lamarche;  
\$2000 [89315].

Ave. Du uth, No 10. Lot pt S. O. 8-1 et  
autres immeubles, avec maison en brique,  
terrain irrég sup 500. Mary Morrison à Louis  
Aug. Ant. Girard et al; \$1000 et autres con-  
sidérations [89335].

**St Louis—Mile-End**

Rues St Urbain, Waverley, St Georges et  
autres. Lots 11-1074, 1036, 983, 1094-11, 1076-  
5, 24, 11-1113-4, 19, 20, 21e, 12-23-7, 27, 28,  
12-26, 31, 39, 54, 69, 72, 80, 89, 90, 91, 12-25-  
14, 54, 114, 126, 154, 179. St Laurent, lots  
641-2-2, 21, 50, 641-3-22, 50, 60, 82, 122, 162,  
terrain formant les rues. The Montreal In-  
vestment & Freehold Co à La Cité de St  
Louis; \$513.82 [89273].

Rue de Gaspé. Lot 10-924, terrain 25 x 72  
vacant. Hon. Louis Beaubien à Corinne  
Rollin Vve de Narc. Pigeon; \$200 [89279].

Rue St Urbain. Lot ½ S. E. 11-671, terrain  
25 x 100 vacant. The Montreal Investment &  
Freehold Co à Henry St Jean; \$350 [89325].

Ave. du Parc. Lots 12-9-10, 12-10 48, ter-  
rain 50x110 vacant. Catherine Ransom épouse  
de Daniel H. N. Welsh à Adol. Duperrault;  
\$1925 [89337].

Ave. du Parc. Lots 12-9-12, 12-10-46, terrain  
50 x 110 vacant. André Monarque à Adol.  
Duperrault; \$1925 [89338].

**Westmount**

Ave Lansdowne. Lot pt S. E. 220-19, ter-  
rain 25 x 130.2 sup 3252. La succession Edw.  
Mackay à George Irving; \$1219.50 [89288].

Ave Clark. Lot 299-2-1, terrain 25 x 80  
d'un côté et 82.4 de l'autre sup 2075 vacant.  
La Communauté des Sœurs de la Charité de  
l'Hôpital Général à Alexandre Dubé; \$1545.70  
[89292].

Ave Clark. Lot 299-2-2, terrain 25 x 82.4  
d'un côté et 84.8 de l'autre, sup 2087.6 va-  
cant. La Communauté des Sœurs de la Char-  
rité de l'Hôpital Général à Joseph Tancrede  
R. Laurendeau; \$1584.70 [89293].

Rue Prince Albert. Lots 214-20A, 214-21A,  
214-20B, 214-21B, terrain 100 x 141 d'un côté  
et 140.6 de l'autre vacant. Frederick F. Kelly  
à Margaret Fraser Kelly; \$250 [89331].

Ave Chesterfield. Lot 215-18, terrain sup



**Le COGNAC PH. RICHARD**

Fine Champagne—V.S.O.P.—V.S.O.—V.O.—est

**LE MEILLEUR. LE PLUS PUR**

d'après l'opinion de tous les consommateurs, aussi, la demande en est-elle considérable.

**LANGLOIS & PARADIS, Québec.**

Seuls Agents pour le District de Québec et l'Est.

**LEDUC & DAoust MARCHANDS DE GRAINS et de PRODUITS**

EN GROS ET A COMMISSION

Spécialité: Beurre, Fromage, Œufs et Patates.

AVANCES LIBERALES FAITES SUR CONSIGNATIONS. CORRESPONDANCE SOLLICITEE.....

1217 ET 1219, RUE SAINT-JACQUES, MONTREAL

**GRAINS DE SEMENCE.**

Mil Canadien, Mil Ouest, Trèfle rouge, blanc, Alsike, Blé Manitoba et Blé Ontario, Avoine, Orge, Pois, Etc., Etc.

Blé d'Inde à Silos, Lentilles, Engrais chimique, Plâtre à terre.

SPÉCIALITÉS POUR CERCLES AGRICOLES.

**J. B. RENAUD & CIE**

126-140 Rue Saint-Paul, - - - - - QUÉBEC.

**VINAIGRES PURS**

Nous recommandons tout spécialement aux Epiciers et Marchands Généraux notre marque **TIGRE.**

Prix défiant toute compétition.

LA CIE CANADIENNE DE VINAIGRE, 35A, RUE ST-ANTOINE, MONTREAL.

Manufacture sous la surveillance du Revenu de l'Intérieur.

Ecrivez pour liste de prix et échantillons.

Pour vos Achats de

**Raisins, Amandes, Liqueurs Fines, Vins, Alcools**

Et autres articles d'actualités pour les Fêtes.

**NAZAIRE TURCOTTE & CIE, - Rue Dalhousie, Québec.**

**Aux Fabricants de Beurre et de Fromage**

Avant de donner vos commandes demandez nos prix pour toutes vos

Fournitures de Beurreries et de Fromageries, Tinettes, Boîtes à beurre, etc.

NOTRE PRESURE "CHAMPION" a donné, toujours et partout, pleine et entière satisfaction.

**ST-ARNAUD & CLEMENT,**

Provisions en Gros et Marchands à Commission, 4 Rue Foundling, Montréal.

**Les MOUTARDES PURES DE DUNN**

donnent une satisfaction sans mélange.

La raison en est — qu'elles donnent du profit aux marchands et de la satisfaction aux consommateurs.

DUNN'S MUSTARD WORKS, HAMILTON, ONT.

**COLD STORAGE**

**Beurre, Fromage, Œufs, Fruits.**

COIN DES RUES des Sœurs Grises et William,



Conservation d'après les méthodes scientifiques les plus approuvées.

Ventilation parfaite, air sec, température appropriée à la nature des produits à conserver.

O. M. GOULD, GÉRANT.

**E. D**OUVILLE, Plombier  
137B rue St-Urbain, Montréal.

**HORMISDAS CONTANT**, Entrepreneur Plâtrier, 290 rue Beaudry. Phone Bell E. 1177.

**L. G**IRARD & CIE, Plombiers, Couvresse, Ferblantiers. Spécialité: Corniche en tôle galvanisée. 695 rue St-Denis. Tel. Marchands 1910. Tel. Bell, Est 1017.

**O. M. L**AVOIE,

Peintre-Décorateur, Peintre d'enseignes et de Maisons. -:- Tapissier et Blanchisseur,

No 482 rue St-Hubert,

Telephone East 1412.

Montréal.

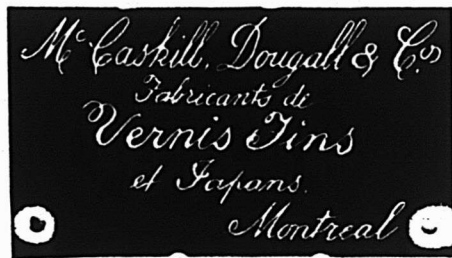

**Laurence & Robitaille**

MARCHANDS DE

**Bois de Sciage et de Charpente**

BUREAU ET CLOS

**Coin des rues Craig et St-Denis**

Bell Tél., Main 1488. MONTREAL  
Tél. des Marchands, 804.

CLOS AU CANAL

**Coin des Rues William et Richmond**

Bell Tél., Main 3844

Tel. Bell Main 3951 Tel. Marchands 1381

**T. PREFONTAINE & CIE**

LIMITÉ

**Bois de Sciage et de Charpente**

GROS ET DETAIL

Bureau: coin des rues NAPOLEON ET TRACY

STE-CUNEGONDE

Clos à bois, le long du Canal Lachine, des deux côtés. Téléphone Bell 8141, Montréal.

Spécialité: Bois préparés de toutes façons, assortis par longueurs et largeurs en grande quantité.

**L. N. DENIS**

Tapissier-Décorateur

Blanchissage,

Peinture à façon.

Stock considérable de Papiers Peints, Ferronneries. Prix défiant toute concurrence.

Tel. Bell East 1774  
Tel. Marchands 166

**313 rue St-Laurent, MONTREAL.**

1100 vacant. Ludger Hamelin et al à T. C. Bulmer; \$500 [89344].

**St-Henri**

Rues St Jacques et St Alphonse. Lots pt E. 1622-1, 4, terrain 11 pouces x 103.9 sup 96; 1 do 15x11 pouces sup 15 pieds chacun vacants. Grégoire Meloche à la Cité de St Henri; \$111 [89242].

Rue Delinelle. Lot 1705-94, terrain 24 x 73 vacant. Céline de la Sablonnière veuve de Omer Labelle à Théop. Perrault; \$520 [89243].

Rue St Ferdinand. Lot 1863, avec maison en brique, terrain 42 x 80. La succession Martin Phelan à Charles James Fleet et Rév. G. G. Nicolls in trust; \$1642.50 [89326].

**De Lorimier**

Ave Papineau. Lot 153-22, terrain 50x125. Le Shérif de Montréal à Trefflé Bastien; \$425 [89275].

**Maison neuve**

Rue Jeanne d'Arc, Nos 309 à 313, 327 à 343. Lots 14-251-2, 14 249-1, 14-248-3, 14-243-2, 1, 14-247-2, avec maison en brique, 4 terrains 20x100 chacun. Elie Mayer à Emile Desjardins; \$8500 [89277].

Ave Pie IX et rue Lafontaine. Droits dans les lots 14-230, 231, 232, 14-186, avec maisons en bois et brique, terrain 50 x 115, sup 17250; 1 do 25 x 100. Alphonse Desjardins et al à J.-B. Octave Hubert Desjardins et al; \$4425 [89329].

Ave Pie IX. Lot 14-230, avec maison en bois et brique, terrain 50 x 115. J. B. O. Hubert Desjardins et al à Marie L. Alexandrina Pelletier épouse de Oscar Dufresne; \$2200 [89330].

Ave Pie IX. Lot pt S. 14-29 pt 13, terrain 37 x 87 vacant. Hercule Dupré à Denis Chicoine; \$700 [89334].

Rue Ste Catherine. Lot 8-134 a, 135 a, 136a, 137a, 138a, terrain 25 x 103.11 d'un côté et 105.3 de l'autre. La succession James Robertson à Joséphine Rieutord Vve de Clément Chabot; \$1569 [89343].

**Outremont**

Rue Durocher. Lot 1/2 N. O., 32-3-6, terrain 25 x 100, vacant. The Montreal Investment and Freehold Co à John Nault; \$375 [28268].

**Côte St-Paul**

Ave Davidson, rues Beaulieu, Mary Ann, Ryan. Lots 3912-14, 15, 18, 19, 27, 28, 31, 32, 92, 129, 130, 137, 138, 151, 152, 153, 167, 168, 261, 262, 271, 285, 295, 296, 339, 363, 377, 384, 385, 453 454; 18 terrains 25 x 82; 4 do 26x80; 2 do 30 x irr; 4 do 25 x 119; 1 do 26 x 77; 1 do 24 x 90, chacun vacants. J. Ulric Emond à James Swail; \$1441.36 [89316].

**Verdun**

Rue Ethel. Droit de réméré dans le lot 3405-217, avec maison en brique, terrain 25 x 112.6. Alphée Labelle à Frs-Xav. St-Onge; \$765.81 [89313].

**Notre-Dame de Grâces**

Ave Kittson. Lot 52-5, 15, 16, 17, 32, 33, 34, 52-50, 1/2 S. E. 52-51, 4 terrains 15 x 150; 4 do 50 x 125; 1 do 69.8 de front, 67 en arrière x 126 d'uncôté et 126.9 de l'autre; 1 do 25 x 126.9 d'un côté et 127 de l'autre chacun vacants. Chs Gurd à John P. Stephen; \$3468.45 [89249].

Ave Kittson. Lots 52-17, 1/2 N. O. 52-16, terrain 22.6 x 150 vacant. John P. Stephens à Wm H. Baker; \$1125. [89250].

Ave Kittson. Lots 52-15, 1/2 S. E. 52-16, terrain 22.6 x 150 vacant. John P. Stephens à Frk Wilkinson; \$1125 [89251].

**Côte des Neiges**

Ave Marchmont. Lots 151-41,42, avec maison en bois, terrain 50 x 100 chacun. Alfred Mallette à Robert Primrose; \$660 [89311].

**Sault aux Récollets**

Lot 5/6 ind pt 334. Elvine Corinne Beau-séjour et al à Zéphirin Brillon dit Lapiere; \$1666.66 [89307].

**St-Laurent**

Lot 641-1-39, terrain vacant. The Montreal Investment & Freehold Co à Pierre Emile Pages et uxur; \$88.52 [39314].

**Lachine**

Lot 1/4 ind pt 897. Michel Green à Wm Hy Price; \$700 et autres considérations [89255].

**Pointe Claire**

Lot 20. Le Shérif de Montréal à Alphonse St Germain et al; \$7000 [89271].

**Ste Anne de Bellevue**

Lot pt 126. Jessie Fraser Vve de Gabriel C. Tunstall à The Grand Trunk Ry Co; \$100 [89269].

**Ste Geneviève**

Lots pt 146, 175. Marie Demers épouse de Godfroi Boileau à Philemon Laniel dit Desrosiers; \$4000 [89225].

Voici les totaux des prix de ventes par quartiers :

St Jacques	\$19,167 26
St Laurent	4,100 00
St Louis	12,010 00
Ste Marie	3,000 00
Centre	7,500 00
Ste-Anne	26,383 30
St Antoine	25,536 00
Hochelaga	320 00
St Denis	11,065 00
St Gabriel	4,150 00
St Jean-Baptiste	11,100 00
St Louis Mile-End	4,913 82
Westmount	5,099 90
St Henri	2,273 50
De Lorimier	425 00
Maison neuve	17,394 00
Outremont	375 00
Cote St Paul	1,441 86
Verdun	765 81
Notre-Dame de Grâces	5,718 45

\$162,738 40

Les lots à bâtir ont rapporté les prix suivants :

Rue Frontenac, quartier Hochelaga :	12 1/2c
" Brebœuf, " St-Denis :	11 1/2c
" Dufferin, " " :	16c
" de Gaspé, " St-Louis-Mile End :	10c
" St-Urbain, " " :	14c
Ave du Parc, " " :	35c
" Lansdowne, Westmount :	37 1/2c
" Clark, " 74 1/2 et 75 9/10c :	74 1/2 et 75 9/10c
" Chesterfield, " :	45 4/9c
Rue Delinelle, St-Henri :	30c
Ave Pie IX, Maison neuve :	21 1/2c
Rue Ste-Catherine, " :	60 5/8c
" Durocher, Outremont :	15c

**PRÊTS ET OBLIGATIONS HYPOTHÉCAIRES**

Pendant la semaine terminée le 23 mars 1901, le montant total des prêts et obligations hypothécaires a été de \$83,731 divisés comme suit, suivant catégories de prêteurs :

Particuliers	\$60,231
Successions	17,000
Cies de prêts	5,000
Autres corporations	1,500

\$ 83,731

Les prêts et obligations ont été consentis aux taux de

4 p. c. pour \$1,500 et \$2971.  
5 p. c. pour \$190; \$1,500; \$1600; \$1,800 et \$5,500.

Les autres prêts et obligations portent 6 pour cent d'intérêt à l'exception de \$2000 à 7 et \$250 et \$900 à 8 pour cent.

## PROVINCE DE QUEBEC

**Cour Supérieure.**

**ACTIONS**

DÉFENDEURS. DEMANDEURS. MONTANTS

**Boucherville**

Normandin Victor esqual... Dame A. Chrétien Zaugg 1e cl.

**Cascade Point**

Sauvé Alf..... H. P. Grange 223

**Dundas, Ont.**

Dyment John..... Max Lanterman 100

**Gravenhurst, Ont.**

Brown W. S..... Frk Wasley 103

**Isle Bizard**

Théoret Max et al..... W. Brunet 3e cl.

**London, Ont.**

McNee John..... Max Lanterman 125

**Montreal**

Baxter James..... Montreal Loan and M. Co 2e cl.

Brodeur Azarie (tailleur)..... H. B. Rainville et al esqual 2781

Barber C. A..... D. W. Fleury 127

Brethour Ths..... John Allan 160

Bourcier Jos..... Dame A. Gagné 2e cl.

Barrette W. J..... J. A. Robertson et al esqual 100

Brown Alf. S. et al..... Dame Ann Yuile 250

Beaugrand Rodol..... P. E. Maurice 192

Creighton Dame Ellen..... Ville de Westmount 108

Cardinal Dame Phœbé esqual... Delle Marg. Beaudry 980

Cité de Montréal..... Vincenzo Tucci 200

Couvrette Nap..... Dame A. E. I. C. M. O'Farrell et vir 3e cl.

Chartrand Paul..... P. Demers et al 145

Dickson R. A..... W. S. Brown 110

Forbes G. A..... Jas. Robinson 1020

Fournier Salfuste..... G. Deserres 113

Gerhardt John..... Alb. W. James 120

Grand Trunk Ry Co..... Isaac Cooper esqual (Dom.) 1900

Hislop John..... Geo. Hyde esqual 600

Hughes Geo. A..... J. L. Daoust 106

Lalumière E. C. & C..... The Lyman Knox Co Ltd 331

Lanzon Prosper O..... De Azélia Ritchot 600

Labelle Alf..... Ls M. Morin 300

Montreal City & D. Bank..... Dame Mag. Sicotte 868

Massey Fred..... Pacifique Aumond 161

McDougall Jas..... Bishop's College School Ass. 120

Montreal Park & Island Ry Co..... M. Connelly 3960

Montreal Quarry Co..... Dame Angélique Racicot esqual 1118

Osborne Sam. et al..... Alex Scott 2000

Paquette De Chs E. et al... Succ. F. X. Beaudry 1e cl.

Presseau Dame Adeline... Cie Ferronnerie Letang Ltée 201

Portelance Ern. et al... Naz. Chartrand 649

Postras De Phil. et al... Rose D. David 220

Paquet Jean S. et al... Alf. Guevremont 370

Proulz J. Onés... Fabrique de Laprairie 216

Riendeau Ant..... Elz. Provost 300

Smith John..... J. N. Archambault 307

Sœurs de la Providence... Nap. Bouvier (Dommages) 1999

Tucker T. M..... Jos Sanche 118

Wilkins Geo..... Emilio Major 435

**Ormston**

McKee, Travers & Co... Geo. Sleeman 124

**Québec**

Goulet Alfred..... T. Morriset 120

**Rigaud**

Gauthier Aldéric... Munro McIntosh & Co 460

do ..Clément Villeneuve 133



## LAKE OF THE WOODS MILLING CO., Ltd.

Les moulins à farines les plus parfaits en Canada.

Capacité : 2,500 barils par jour.

Moulins à KEEWATIN et PORTAGE LA PRAIRIE, Manitoba.

Des élévateurs à toutes les localités importantes à blé dans le Nord-Ouest. Toutes sortes de farines de blé dur, en barils et en sacs. Les prix et les autres informations sont fournis sur demande.

Chambres 207 à 210 Edifice de la Banque des Marchands du Canada, 205 Rue St-Jacques.

## L'Union Franco-Canadienne

### Section des Rentes Viagères

N'y a-t-il pas là de quoi faire, au bout de 20 ans, avec l'intérêt de tous les capitaux ainsi accumulés, une belle rente viagère aux membres survivants de notre association, auxquels capitaux il faut ajouter ceux qu'auront versés les personnes admises dans la dite section, une ou plusieurs années après les premiers membres.

D'ailleurs ce n'est ni plus ni moins que le système d'héritage le plus en usage dans la province de Québec. Ainsi, supposons que je possède une valeur de cent mille piastres de propriétés et que j'aie dix enfants. Après ma mort et celle de ma femme, mes enfants devront, naturellement, hériter chacun de la somme de dix mille piastres. Mais, si cinq de mes enfants mourront avant ma femme et moi, les enfants survivants hériteront naturellement du double, c'est-à-dire, de la somme de vingt mille piastres. Trouvez-vous quelque chose d'immoral dans le fait que les enfants survivants, dans le cas ci-dessus mentionné, héritent de leurs frères et sœurs? Evidemment non, n'est-ce pas? Eh bien, il en est de même pour les membres de la section des Rentes Viagères de l'Union Franco-Canadienne.

Adresse: L'UNION FRANCO-CANADIENNE, 71a rue St-Jacques, Montréal.

## LEFEBVRE, RYAN & CIE

MANUFACTURIERS DE

Vinaigres et Marinades, Vinaigres Purs, Marinades de toutes sortes

DE QUALITÉ SUPERIEURE SOUS TOUS RAPPORTS.

## VINAIGRE IMPERIAL

Reconnu comme donnant toujours la plus  
entière satisfaction.

BUREAUX ET ENTREPOTS :

155 à 159 rue des Communes, et 4 à 10 rue Duc  
MONTREAL

## MELASSES

## BARBADE et PORTO RICO

Lorsque vous êtes disposé à acheter un char ou plus de mélasse, écrivez ou télégraphiez-nous pour des cotations. Nous sommes les plus forts importateurs directs du Nouveau-Brunswick.

BAIRD & PETERS, ST. JOHN, N. B.

## ALMANACHS 1901

La maison J. B. ROLLAND & FILS, Montréal, vient de mettre en vente ses

ALMANACHS ET CALENDRIERS POUR 1901

1. L'Almanach Agricole, Commercial et Historique, 33e année.
2. L'Almanach des Familles, 21e année.
3. Le Calendrier de la Puissance.

Ces trois publications si bien connues et si justement appréciées du public, renferment encore une foule de renseignements des plus utiles sur l'administration religieuse et civile du pays, ainsi qu'un des meilleurs choix d'historiettes, anecdotes, etc., etc. Elles sont en vente chez tous les marchands, au prix de 5 centimes chacun.

J. B. Rolland & Fils, rue St-Vincent, Montréal

## R. WILSON SMITH

COURTIER EN  
DEBENTURES



Débetures Municipales, des Gouvernements et des Chemins de Fer achetées et vendues. - - - - -  
Débetures de premier ordre pour placements de fonds en fidéi-dé pots, toujours en mains. - - - - -

Bâtisse Standard Life

151 rue St-Jacques, Montréal

V. L. ACOMBE, Architecte  
897 rue Ste-Catherine.

**PAIN POUR OISEAUX** Est le "Cottam Seed," fabriqué d'après six brevets. Marchandise de confiance; rien ne peut l'approcher comme valeur et comme popularité. Chez tous les fournisseurs de gros.

## EMILE JOSEPH, L.L.B.

AVOCAT

NEW YORK LIFE BLDG., MONTREAL

Chambre 701.

Tel. Bell Main 1787

## JOURNAL DES DÉBATS, PARIS

Edition Hebdomadaire

Le journal des Débats, dont la réputation est universelle, publie une édition hebdomadaire spécialement distribuée aux pays qui n'ont pas de relations postales quotidiennes avec la France.

Cette revue contient les meilleurs articles parus dans l'édition quotidienne.

Prix d'abonnement, \$2.60 pour six mois.

7 rue des Prêtres St-Germain l'Auxerrois, Paris, France.

## SEMENCES GARANTIES

Nous faisons un commerce exclusif de semences; notre stock contient tout ce qu'il y a de meilleur en fait de Semences pour le Jardin et la Ferme, et Semences de Fleurs, Semences d'Herbages, de Trèfle, blé d'Inde et Grains de Semences. Catalogues illustrés envoyés gratuitement sur demande. Cotations et échantillons envoyés sur demande.

WILLIAM EWING & CO.,

Marchands de Semences, 145 Rue McGill, Montréal.

## J. W. HILL

Propriétaire d'Entrepôts

ENTREPOT, REFRIGERATEUR PUBLIC  
POUR EFFETS PERISSABLES EN  
DOUANE OU LIBRES

Entrepot No 73

Magasin :

Bureau :

Colin des rues  
William et Queen

No 48 rue William  
MONTREAL

## On Guérit l'Intempérance.

Il est généralement admis aujourd'hui que la passion de boire est une maladie dont la cure est facile. La CURE DIXON a donné les résultats les plus satisfaisants dans les cas réfrutés incurables. Le traitement ne comporte aucune publicité ni injections hypodermiques. Envoi sur demande de la notice détaillée, sous enveloppe cachetée.

Dixon Cure Co.

J. B. LALIME, Gérant,

572 rue St-Denis, Montréal.

LOTS • BATIR — Localité Superbe, de  
• A Grand Avenir. S'adresser  
• DeLORIMIER, à A. & H. Lionais,  
25, r. St-Gabriel,  
Montréal.

<b>Ste Cunégonde</b>		
Morin Dame Jos. A. J. A. R. Léonard	473	
Martineau Geo. & Cie.....Hart & Tuckwell	129	
<b>St Henri</b>		
Lajeunesse Jos. et al... Dame M. L. L. Gregory et vir	244	
<b>St-Jean</b>		
Roy Hy P. et al.....Victor Guertin	2000	
<b>St-Joseph de Soulanges</b>		
Sauvé Abr. et al.....Jean Tremblay	110	
<b>St Laurent</b>		
Sarrasin Nich.....Joseph Plamondon	173	
Hislop John.....Wm Bentham	135	
<b>Westmount</b>		
Holcomb Albert.....D. Crawford	125	
McDonald Wm.....John Daly (Dom.)	9000	

**Cour Supérieure**

**JUGEMENTS RENDUS**

DÉFENDEURS. DEMANDEURS. MONTANTS

<b>Absents</b>		
Prévost Arthur.....Geo. Whitaker	534	
<b>Bennett Settlement</b>		
Bennett Maggie.....L. I. Fréchette	300	
<b>Coaticook</b>		
Wood Arth. M.....P. A. Bissonnette	150	
<b>Cookshire</b>		
Pope Rufus H.....E. N. Heney et al	1200	
<b>Eaton</b>		
Jordan Fred. O. et al...H. S. Nourse	365	
<b>Huntingdon</b>		
Roddick Dame M. E. Dame C. Homier	20000	
<b>Lachine</b>		
Dawes Ths Amos.....Com. d'Ecoles	174	
<b>Montréal</b>		
Bode H. W.....Narc. Hadd et al	180	
Beatty H. E.....Miller Mfg Co	150	
Casavant Ls.....Frs Proulx et al	252	
Cité de Montréal.....Grand Trunk Ry Co	10133	
Dufresne Adelbert.....A. J. Chaput	50	
Demers Albina et vir...H. C. St Pierre et al	167	
Deneault E.....Eus. Lalonde	650	
Dufort Her.....Dame A. Racicot et al	182	
Faucher J. U.....Z. Fontaine	100	
Gougeon Hyp.....J. W. Briggs	237	
Hébert Hermas.....Henri Hébert	160	
Humphrey C. Ashley...R. C. Anderson	666	
Herreboudt S.....A. M. Vineberg	100	
Hartland H. F. et al...H. E. Smith	107	
Jutras Succ.....J. O. Joseph	1828	
Kaufman Wm...Hôpital Notre-Dame	166	
Laurier Macaire esqual...John Dunlop et al esqual	5908	
Lalumière E. Chs jr...Chs Lalumière sr	220	
Landry Dame Alix.....Alph. Dowd et vir	118	
Lucy Mary A. et al...N. G. Valiquette	100	
Michaud J. L.....Reliance Marine Ins Co	247	
McGlynn John Wm.....Angélique Lapiere	149	
Ouimet Fred.....H. Laporte et al	138	
Perkins Ella.....Treffié Bastien	430	
Bourke Dame Wm.....E. B. Busted et al	214	
Ross John W. et al esqual...D. O'gilvie	417	
Ross André esqual.....do	3368	
Skelly Wilf.....L. H. Sénécal	128	

**Warwick**

Beauchemin Ernest.....S. D. Jonbert et al	109	
---	-----	--

**Westmount**

Ogilvie Dame Ida.....Alex D. Fraser	185	
-------------------------------------	-----	--

**Cour de Circuit**

**JUGEMENTS RENDUS**

DÉFENDEURS. DEMANDEURS. MONTANTS

<b>Bay City</b>		
Marchand Dolphis.....A. Vézina	37	

<b>Beaurepaire</b>		
Robertson David.....S. J. Carter et al	78	
<b>Bédford</b>		
Racicot E. F.....S. D. Joubert et al	68	
<b>Belœil</b>		
Chaillé S.....E. Provost	18	
<b>Bulstrode</b>		
St Cyr Phil.....Rose de Lima Allard	44	
<b>Chambly Canton</b>		
Steytler A. W.....R. R. Solmes	80	
<b>Caughnawaga</b>		
Montour Mich.....Alph. Laplante	9	
<b>Como</b>		
Clark A. G.....H. O. Edy	17	
<b>Emberton</b>		
Harvey Edm.....J. Dumas	31	
do.....P. Holle	28	
do.....J. Girard	65	
do.....F. Brulatte	17	
do.....O. Holle	29	
do.....C. Harvey	67	

<b>Grand'Mère</b>		
Lebel Ferd.....Dame Salonic Perrault	7	
<b>Hull</b>		
Patry B.....Ozo Co Ltd	15	
<b>Ireland</b>		
King Robt.....Fonderie de Plessisville	73	
<b>Leeds</b>		
Henderson Wm...Fonderie Plessisville	37	
<b>Lac à la Tortue</b>		
L'Heureux O.....The Gault Bros	73	

<b>Lachute</b>		
Williamson David...D. McCormick et al	10	
<b>Laprairie</b>		
Ste Marie Arthur.....Méd. Boyer	38	
<b>Lachine</b>		
Forest G. & Cie.....H. Laporte et al	21	
Dion Jos.....Ant Viau	9	
<b>Longueuil</b>		
Pratt C. L. et al...C. H. A. Guimond	27	
<b>Lingwick</b>		
Ritchie Donald L.....K. McAulay	20	
do.....N. McAulay	53	

<b>Maisonneuve</b>		
Moreau Pacifique.....L. A. Dumont	24	
St Jean B.....A. Mireault	16	
Lauzon J. G.....O. Sénécal	5	

<b>Montreal</b>		
Atsaa T.....J. Norton	15	
Atkinson J. H.....H. Vineberg	7	
Aubry P.....P. C. Larkin	5	
Amyot W.....A. Picard	10	
Brahn John.....Jas Clark	14	
Bourdeau E.....Lachine Rapids Co	7	
Brunette Ovide.....Jas Meancy	64	
Bissonnette Osiar.....A. Sicard	23	
Bergeron Jean.....A. Lafortune	5	
Benoit C.....Dame M. S. Tournill	22	
Byrne A. M.....D. Dowell	5	
Boulé Dame A.....S. D. Vallières	35	
Blain J.....D. Legault	5	
Bartlett E. T...The Montreal Gas Co	19	
Bruce J. K.....M. P. Lavery	10	
Charpentier G.....L. A. Chauvin	17	
Cousineau Horm.....A. Charet	6	
Cloutier A.....N. G. Valiquette	37	
Clark W. C.....W. F. Ferguson	71	
Corbeil Adelard...H. Hadley esqual	87	
Cole Geo.....S. Rosen	8	
Camp E.....A. E. Blanchard	26	
Cusson Ferd.....Julius Cohen	13	
Cinqmars A. H...Corp. des Huissiers	8	
Cutter A.....H. Laporte et al	42	
Corbeil Alf. A.....C. E. Roy	39	
Coderre Gédéon...Laurent Morin	34	
Cypriot Alf.....T. A. Grothé	46	
Chalut Horm.....Eusébe Menier	23	
Daly J. P.....Dame P. P. Gosselin	33	
Donati R.....J. U. Schetagne	7	
Dunham Dame Eliz...R. Dufresne et al	13	
Decoste Benj.....J. A. Dagenais	8	
Doherty Patrick.....E. Laporte	9	

Durocher Nap.....T. E. Davis	6	
Daigle Lazare.....Jos. Laperle	22	
Davidson Max.....Canada Electric Co	5	
Dufresne Zenon.....F. Danereau	24	
Doherty J....Delle E. A. Farrer et vir	21	
Deblois Ls.....V. E. Brien	6	
Devot J. B.....H. Laporte et al	22	
Freeman Ad.....Ad Sonenberg	7	
Fleury A.....Ant. Alf. Laurier	26	
Fleury J. A.....Ant. Alf. Laurier	90	
Frappier Alexis...E. A. R. de Cotret	16	
Fortin Ed.....Jos. Laperle	32	
Flynn J.....Dame H. Jacob	25	
Giano A.....S. Beaudin et al	25	
Garneau Chs.....L. Monette	21	
Godbout Dme M.-Lse. Joliette Biscuit Conf. Co	37	
Glenny John et al...C. A. Sharpe	78	
Guertin G.....J. B. Pilon	6	
Gagné Florian.....P. Blain	22	
Guay N.....A. Landry	9	
Gagnon F.....L. Gravel	8	
Gregeon Hy...Dom. Plate Glass Co	36	
Gourdeau Ed.....H. Laporte et al	6	
Hofman Dame R. esqual...W. L. Hogg	13	
Hamilton Dame M.....Ernest Cousins	13	
Harrison David...D. Hadley esqual	89	
Hallis Chs...Dame E. A. Cunningham	6	
Hofman E. G.....W. J. Price	78	
Jackson Thom.....A. Mallette	15	
Jasmin I.....V. Raby	6	
Jarvis Morley.....A. Breton	7	
Kenny E.....T. Kingsland et al	7	
Levesque C.....A. Dulude	47	
Lebrun O.....Dame C. Labbé et vir	86	
Lachine (The) Rapids Co...Dom. Plate Glass Co	20	
Lamontagne Albert...P. McCrory	12	
Legault D. et al...H. Gauthier	18	
Lapierre L. et al...Dame E. Aymond	39	
Lamert Albert.....E. Joseph	16	
Labrèche T.....H. Laporte et al	25	
Long Nap.....Dame J. Desroches	12	
Laplante A. Dame.....J. Elie	7	
Latour F. D. et al...Hopital N.-D.	90	
Labellé Daniel.....H. Poirier	18	
Langlois F. A.....G. Pineau	19	
Lalumière E. C.....D. Spurber	58	
Lalonde H...Dame Annie E. Gallaher	47	
Lauzon A.....L. Martineau et al	78	
Latulippe H.....J. E. Fortier	10	
Monette Dame B. E...The H. A. Nelson & Sons	20	
Morin Dame Alma J.....M. Monast	10	
MacMenna J...Earl Pub. Mercantile Co	9	
MacPherson De J. T.....Lachine Rapids Co	31	
Martel J. et al...J. A. Deneault	10	
Moore W. MacLeod et al...do	10	
Mullarky A.....Dame K. Williams	25	
Murphy P.....Dame Murphy Bros	24	
Minogue W. H.....E. Cantin	10	
Masé Jos.....O. Hogue	14	
Morris A.....Ths. Burnside	23	
Minogue W. H.....Z. Fontaine et al	28	
Murphy De A. M. et al...Montreal Gas Co	6	
Minogue W. H.....Geo. H. Webber	14	
Morache O.....M. Glauberson	9	
McDonald A. A.....G. Sleeman	44	
Newman T.....T. Kingsland et al	9	
Poupart T.....J. Trépanier	20	
Poulin Arth.....J. B. Zappa	40	
Purchase A.....C. Dumontet	7	
Paquette Octave...Jos. Laperle	14	
Perron J.....E. Degagné	5	
Poirier Emilida...Dame Emma Smith	20	
Peltier O.....Emilio Major	77	
Poulin A.....F. X. Dupuis	12	
Renaud Jos.....J. A. Davis et al	6	
Rawlins G. A.....R. Johnson	39	
Rhéaume R. J...H. B. Carmichael	25	
do...H. W. Reynolds	5	
Robitaille C. N...L. Villeneuve	10	
Robertson Dame M...V. E. Brien	5	
Racette A.....H. C. Cadieux	44	
Robert Emile...Eusébe Meunier	13	
Skelly Wilf.....N. Couvrette	26	



Saumure A.....	A. Lacroix	19
Sibbles Wm.....	A. Johnson	26
Sauvé Aldéric.....	R. Reynolds	10
Skelly J. W.....	Montreal Gas Co	20
Shipston Fred.....	John Scanlan	62
Trower Geo.....	Ths M. Taylor	77
Trudel Jos.....	Louis Picard	10
Valiquette A. A.....	Dominion Corset Co	40
Wilson J. H.....	Montreal Gas Co	15
Wells E. Newton.....	Fred E. Thompson	21
Yacoolof D.....	J. U. Emaré	7
<b>Ottawa</b>		
Watier A. E.....	S. Daignault	16
<b>Paspébiac</b>		
Ménard O.....	Ames Holden Co	77
<b>Pointe Claire</b>		
Moffatt Henri.....	Dame A. Ménard	11
<b>Pointe du Lac</b>		
Dupont Zéph.....	Dame Sophie Malhiot	8
Vincent Aug.....	Dame Sophie Malhiot	8
<b>Québec</b>		
Lafforte Jos. P.....	Philius Caron	22
<b>Shawenegan</b>		
Girard T. L. et al.....	P. Kearney	30
<b>St Boniface</b>		
Bédard Dame Mary A.....	R. Bergeron	37
<b>Ste Cunégonde</b>		
Godcharles C.....	A. Duperrault	31
Monier Cléop.....	Moïse Lemieux	28
Spencer J.....	V. Raby	34
Cusson E.....	A. Bienvenu	8
Bourdon Alph.....	Dame A. Boyer	5
<b>St Cyrille de Wendover</b>		
Shafer B.....	M. Luke	26
<b>St Ferdinand</b>		
Binette Fred.....	P. H. Coté	25
<b>St Henri</b>		
Owens R. W.....	G. H. Normandin	28
Surprenant P.....	A. Dufresne	7
Sénécal Cyrille.....	J. A. Dagenais	30
Richot J. B.....	M. Robert	8
Taillon Stevens.....	H. Cardinal	35
Jolicœur G. H.....	Ant. Viau	31
Sauriol J. B. & Cie.....	S. Ledoux	8
Lalleur C.....	N. Beaudin	27
<b>St Hyacinthe</b>		
Lasonde Philippe.....	A. Masson et al	45
<b>St Isidore</b>		
Chaperon Pierre.....	Méd. Boyer	6
<b>St Laurent</b>		
Viau N.....	A. N. Lepailleur et al	52
<b>St-Louis—Mile End</b>		
Fontaine H.....	S. Sylvestre	12
Laporte Beny.....	G. E. Lesage	8
<b>St Philippe</b>		
Poissant J. Boileau dit.....	Et. Godin	9
<b>St-Samuel</b>		
Bourgeois Louis.....	A. Laforest	11
<b>Verdun</b>		
Molleur L.....	A. Chrétien	11
<b>Village Turcot</b>		
Harnois Francis.....	F. X. Poirier	11
<b>Westmount</b>		
Dowden Jas.....	D. A. Fraser	13

Une bâtisse, rue St Ambroise à St Henri, à 3 étages, formant bureau et entrepôt. Maçonnerie, J. B. Devot & Frère; charpente et menuiserie, J. Desparois; couverture, G. W. Reed & Co; plombage, Tho: O'Connell; chauffage, Thos O'Connell; brique, Jos. Pepin; peinture et vitrage, L. Z. Mathieu; ouvrage en fer, Dominion Bridge Co; propriétaire, J. Alex Stevenson.  
 Chez M. Alph. Piché, architecte, bureau de W. McLea Walbank, rue St Jacques, No 214.  
 Réparations à une bâtisse, ave. du Parc, formant logement. Maçonnerie, Jos. Pepin; charpente et menuiserie, L. Hamelin; plancher, G. W. Reed & Co; plombage, Ths O'Connell; chauffage, Ths O'Connell; brique, Jos. Pepin; enduits, L. Hamelin; peinture et vitrage, L. Hamelin; propriétaire, J. W. Nelles & Bros.

**NOTES**

M. H. R. Falbord, architecte, a préparé les plans et devis pour un magnifique hôtel que que M. Louis Deschambault, fils fera ériger à St Jérôme.  
 M. H. R. Falbord, architecte, a accordé à The Dominion Bridge Co, le contrat pour les travaux en acier du couvent des Sœurs Ste Croix, qui sera érigé à St Laurent. Ce couvent aura une dimension de 245 x 62, à 5 étages.

**PERMIS DE CONSTRUIRE À MONTRÉAL.**

Rue St Hubert, quartier St-Denis, une maison formant 2 logements, 25 x 36, à 2 étages, en pierre et brique, couverture en en papier et gravois; coût probable, \$1100. Propriétaire, Wilfrid Boisvert; maçon, O. Mérineau, charpente à la journée (367).  
 Rue Pontiac, quartier St-Denis, une maison formant 2 logements, 22 x 35, à 2 étages, en bois et brique, couverture en gravois; coût probable, \$800. Propriétaire, Anselme Bertrand, maçonnerie à la journée (368).  
 Rue St-Timothée, No 96, modifications et réparations à une maison; coût probable, \$200. Propriétaire, Jos Hogue; maçon, Jos. Durocher (369).  
 Carré Victoria No 56, modifications et réparations à une boutique; coût probable \$175. Propriétaires Phelps & Binns; charpente R. E. Edwards & Son. (320)  
 Rue St Denis No 1367, modifications et réparations à une maison; coût probable \$140. Propriétaire, Rémi Guertin. (371)  
 Rue St André, quartier St Jean-Baptiste, une maison formant 3 logements, 23x50, à 3 étages, en bois et brique, couverture en gravois; coût probable \$2500. Propriétaire, Alf. Rousseau; maçons, Bélanger & Guernon. (372)  
 Coin des rues St André et Fleurimont, une maison formant nn logement, 20 de front, 25 en arrière x 25, en bois et brique, couverture en gravois; coût probable \$500. Propriétaire, J. E. Lafrance (373).

Dame Vve Venant Letang vs Isidore Charlebois et al.  
 Pointe Claire—Le lot 174.  
 Vente le 6 avril, à 10 h. a. m., au bureau du shérif à Montréal.

In re Gec. A. Vallée failli.  
 Ste Anne de Bellevue—La partie du lot 321, avec bâtisses.  
 Vente le 4 avril, à 2 h. p. m., au bureau du shérif à Montréal.

Emilien Mayer, vs Isaac Mitchell.  
 Pointe Claire—Le lot 79 et pt 80.  
 Vente le 4 avril à 10 h. a. m., au bureau du shérif à Montréal.

In re Jos. Bruchési failli.  
 Montréal — Le lot 431 du quartier St Antoine, situé rue Richmond, avec bâtisses.  
 Vente le 3 avril à 10 h. a. m., au bureau du shérif.

Louis Choquet vs Adol. Richard.  
 St Bruno—Le lot 109 avec bâtisses.  
 Vente le 3 avril à 11 h. a. m., à la porte de l'église paroissiale.

The Beaubien Produce and Milling Co vs F. X. Lécuyer.

Outremont—Le lot 33-355 situé Ave Van Horne ainsi que les lots 34a-292 et 293, situés avenue Bloomfield avec bâtisses.  
 Vente le 4 avril, à 3 h. p. m., au bureau du shérif.

*District d'Arthabaska*

J. E. Girouard vs Victor Lord de Nome.  
 St Médard de Warwick—Le lot 84.  
 Vente le 3 avril à 11 h. a. m., à la porte de l'église paroissiale.

*District d'Ottawa*

John F. Higginson vs The Canadian Phosphate Co Ltd.  
 Canton Portland Ouest—Les lots 2, 3, 4, 7, 8, 9 du 8e rang 6, 7, 8 du 9e rang et 1 du 10e rang, avec bâtisses.  
 Vente le 2 avril à 10 h. a. m., au bureau d'enregistrement à Papineauville.

James Hurdman vs James Lusk.  
 Canton Eardley—Le lot 20b du 11e rang, avec bâtisses.  
 Vente le 3 avril à 10 h. a. m., au bureau du registrateur à Hull.

*District de Québec*

La succession Esnest Landry vs Dame George Roy.  
 St Etienne de Beaumont—Les lots 14, 295, 282, 11 et 6a, avec bâtisses.  
 Vente le 6 avril à 10 h. a. m. à la porte de l'église paroissiale.

*District de Rimouski*

J. B. E. Danjou vs Athanase Paquet.  
 Ste Luce et St Donat—1o Le lot 192, situé à Ste Luce, avec bâtisses.  
 2o Le lot 52 et pt 98, situés à St Donat.  
 Vente le 3 avril, à midi, à la porte de l'église Ste Luce pour le lot de cette paroisse et à 10 h. a. m., le même jour à la porte de l'église St Donat pour les lots de cette paroisse.

*District de St Hyacinthe*

U. Garand et al vs Cléophas Roussin.  
 St-André d'Acton — Les parties des lots 135 et 136, avec bâtisses.  
 Vente le 2 avril à 11 h. a. m., à la porte de l'église paroissiale.

*District de Terrebonne*

J. E. Prévost vs La Cie d'Imprimerie du Nord.  
 St-Jérôme—Les lots 342-4 à 9 et 344-1 à 4, 7, 9 à 12.  
 Vente le 3 avril à 11 h. a. m., à la porte de l'église.



**Contrats donnés**

Chez M. Alphonse Piché, architecte, bureau de W. McLea Walbank, rue St Jacques, No 214.



Du 2 au 9 avril 1901.

*District de Montréal*

In re Joseph Laporte.

St Laurent—Les lots 454-96, 97, avec bâtisses.  
 Vente le 6 avril, à 11 h. a. m., au bureau du shérif.