

PAGES  
MANQUANTES

# LE PRIX COURANT

REVUE HEBDOMADAIRE

Commerce, Finance, Industrie, Propriété Foncière, Assurance

Publié par ALFRED et HENRI LIONAIS, éditeurs-proprétaires, au No 25 rue Saint-Gabriel, Montréal. Téléphone Bell Main 2547, Boîte de Poste 917. Abonnements: Montréal et Baillieux, \$2.00; Canada et Etats-Unis, \$1.50; France et Union Postale, 15 francs. L'abonnement est considéré comme renouvelé, à moins d'avis contraire au moins 15 jours avant l'expiration, et ne cessera que sur un avis par écrit, adressé au Bureau même du journal. Il n'est pas donné suite à un ordre de discontinuer tant que les arrérages et l'année en cours ne sont pas payés.

Adresser toutes communications simplement comme suit: **LE PRIX COURANT, MONTREAL, Can.**

VOL. XXIII

VENDREDI, 17 FÉVRIER 1899

No 7

## COMMERCE, INDUSTRIE, FINANCE

Le C. P. R. a l'intention de construire un Haut Fourneau d'une capacité de 1,000 tonnes, à Cascade, C. A., pour le traitement des minerais de Boundary Creek.

\*\*\*

M. James Crathern ex-président du Board of Trade vient de créer un précédent qui sera sans doute suivi par ses successeurs à la présidence, en offrant à M. George Hadrill, secrétaire du Board of Trade, un magnifique encrier en argent massif en reconnaissance de l'habileté avec laquelle il s'est acquitté de ses fonctions et de l'assistance précieuse qu'il a toujours prêtée au président pendant la durée de son mandat.

\*\*\*

M. Wm. Meldrum de la maison d'exportation Wm. Meldrum & Co. de Montréal est actuellement en voyage d'affaires en Angleterre.

\*\*\*

A l'assemblée annuelle de la Chambre de Commerce du District de Montréal, le trésorier, M. U. Garand a présenté son rapport :

Les recettes de toutes natures ont été de \$2,739.28 et les dépenses de \$2,549.62. La balance en caisse et en

banque était au 31 décembre 1898 de \$241.25.

D'après le bilan, l'actif de la Chambre de Commerce est de \$1342.08 et son passif n'est que de \$116.67, laissant un surplus de \$1,225.41.

\*\*

MM. J. C. Houghton & Co. nous écrivent de Liverpool le 2 février 1899 :

" Il y a une excellente demande pour les pommes, principalement pour les meilleures qualités de pommes canadiennes et américaines, qui obtiennent le plein prix, malgré des arrivages plus abondants. La condition générale n'indique pas d'amélioration dans les prix. Voici les résultats des dernières ventes de fruits à l'eucau :

Pommes canadiennes :	27 janv.		31 janv.		1 février.	
	Paq.	s d	s d	s d	s d	s d
King .....	..	..	..	..	..	..
Baldwin .....	13 3	25 0	13 9	22 6	12 6	23 6
Greening .....	16 1	..	15 0	20 0	14 6	32 0
N. Spy .....	14 6	20 6	..	..	10 9	21 6
Golden Russet ..	18 0	22 0	20 7	..	14 3	23 0
Phoenix .....	22 0	22 6	16 6	20 0	20 0	23 6
Canada Red .....	..	..	..	..	19 1	20 6
Ben Davis .....	16 0	21 6	..	..	20 0	..
Seek .....	..	..	..	..	..	..
Wagner .....	..	..	..	..	..	..
Golden Pippin ..	..	..	..	..	..	..
Talman Sweet ..	13 6	14 9	..	..	12 0	14 9
Nouv.-Ecosse :	..	..	..	..	..	..
Golden Russet ..	..	..	18 0	20 6	..	..
Greening .....	..	..	..	..	16 3	..
Baldwin .....	..	..	16 9	21 0	14 0	18 3

Les arrivages de pommes canadiennes et américaines pendant la semaine se terminant le 31 janvier



1899 ont été de 28,713 paquets. Les arrivages depuis le 1er juillet ont été de 555,753 paquets. Le total des arrivages au 31 janvier 1899 a été de 584,466 paquets. Du 1er juillet 1897 au 31 janvier 1898, 387,067 paquets.

\*\*\*

M. E. L. Pease, gérant de la Merchants' Bank of Halifax, à Montréal, est de retour d'un voyage à la Havane où il était allé en vue d'y organiser une succursale de sa banque.

M. Pease rend hommage à l'esprit toujours pratique des américains qui se proposent de créer dans l'île de Cuba une ville nouvelle, dans la crainte que l'organisation sanitaire de la Havane, les travaux pour la canalisation de l'eau et l'installation des égouts ne menacent la santé publique.

\*\*\*

A partir du 1er du mois prochain tout habitant de Londres pourra posséder à sa porte ou à sa fenêtre, moyennant un abonnement annuel de \$5, pour deux levées par jour, une boîte aux lettres privée, dont le modèle officiel est déposé dans chaque bureau de quartier.

Les levées seront faites à intervalles réguliers par les facteurs de l'administration, et les lettres jetées dans les nouvelles boîtes seront considérées comme légalement et régulièrement mises à la poste.

\*\*\*

Annuellement il est importé en Europe : 125,000 peaux de martre, 6,200 pécaris, 61,000 mink (espèce de martre), 17,000 loutres, 75,000 mouffettes, 700 blaireaux, 900 gloutons, 38,000 ours blancs, 11,000 ours, 6,600 loups, 39,000 linx, 1,500 linx bruns, 35,000 phoques, 160,000 castors, 150,000 rats musqués du Canada, 218,000 philandres ou rats

du Brésil, 32,000 peaux de chevreuil et d'élan.

En France, on façonne par an : 36,000 martres, 100,000 putois et 30,000 chats, 60,000 renards et 60 millions de peaux de lapin.

\*\*\*

Les Japonais ont la bonne habitude de faire leurs discours avant les banquets, et non après. Cette mesure porte les orateurs à être brefs, et leurs paroles fournissent des sujets de conversation pendant le repas qui suit. Voilà une coutume que les nations civilisées devraient bien adopter.

\*\*\*

Sait-on combien il existe de maisons à Paris ? Le cadastre et les statistiques vont nous renseigner :

Le premier arrondissement compte 2885 maisons ; le 2me, 2907 ; le 3me, 3009 ; le 4me, 2790 ; le 5me, 3631 ; le 6me, 3469 ; le 7me, 2994 ; le 8me, 3681 ; le 9me, 4002 ; le 10me, 4248 ; le 11me, 5709 ; le 12me, 4255 ; le 13me, 4204 ; le 14me, 4693 ; le 15me, 4579 ; le 16me, 4193 ; le 17me, 5287 ; le 18me, 6476 ; le 19me, 4717 ; le 20me, 6005. Soit un total général de 81,179 immeubles.

\*\*\*

Quand les Américains prennent possession d'un territoire à exploiter, tout aussitôt ils fondent l'embryon d'une cité habitable avec un tramway et un port si la topographie du lieu s'y prête. Voici maintenant que l'établissement d'une école fait également partie du programme.

Ainsi dans l'Alaska, région polaire récemment livrée aux chercheurs d'or, une école vient de s'ouvrir à Circle City, bourg situé au bord du Yukon, juste sur le cercle arctique, ou peu s'en faut. Cette école donne l'instruction aux enfants des colons et des Esquimaux campés aux alentours. Elle est ou-

verte depuis le 1er octobre 1896 et se compose d'un local construit en planches, sorte de grande baraque dont les jointures sont bourrées de ouate et de goudron pour empêcher le froid d'y pénétrer.

Cette école a débuté avec 36 élèves, enfants de colons, d'Esquimaux et d'Indiens, et ces trois races s'accordent à merveille. Et c'est ainsi que, dans cette neige et cette glace quasi-permanentes, l'instruction fait œuvre de civilisation tout aussi bien que sous les climats les plus favorisés.

\*\*\*

Pendant la saison des froids et des neiges, voici quel est le procédé employé à New-York pour le débarrasser des neiges : c'est la fusion au moyen d'une voiture automobile, sorte de poêle roulant. Cette voiture porte à l'arrière une sorte de caisse dans laquelle des hommes jettent la neige ramassée sur la rue. La caisse est bordée de brûleurs intensifs dont la chaleur assure la fonte de la neige, et l'eau est rejetée au ruisseau, puis à l'égout. Bien que des dispositions soient prises pour éviter de chauffer l'eau et de perdre ainsi une quantité importante de chaleur pour un travail inutile, l'eau sortant de la caisse est encore à une température de 15° à 20°, de sorte qu'elle nettoie les ruisseaux et les égouts, tout en facilitant la fonte de la neige qu'elle rencontre.

Les brûleurs sont des brûleurs à pétrole avec tirage forcé assuré par un ventilateur qu'actionne le moteur de la voiture. Il faut quatorze hommes pour fournir la neige.

On a employé un procédé analogue à Saint-Etienne, en France. Pendant les nuits d'hiver on lance à vide, dans la rue Saint-Louis, les tramways à vapeur, lesquels crachent de la vapeur bouillante au ras de terre, minant la neige et fa-

cilitant singulièrement la besogne d'enlèvement à la pelle.

\*\*\*

Au nombre des peaux de fantaisie, employées dans la maroquinerie et la chaussure fine figure la peau des grands lézards.

Les îles de l'océan Indien, Sumatra et Java, fournissent cette peau et l'importation s'en fait principalement à Amsterdam.

La vogue de cet article a été assez grande il y a quelques années et les prix étaient montés jusqu'à 22 à 24c en 1893, depuis cette époque ils ont successivement baissé d'année en année et sont cotés maintenant en première main, en peaux brutes de 10 à 11c.

La vogue semble donc avoir disparu et on signale des quantités fort restreintes vendues à Amsterdam en 1898 ; elle reviendra sans doute.

Il fut un temps où le crocodile et le caïman se vendaient sur déclaration de la mesure des peaux dans les fûts sans les ouvrir préalablement.

Les temps sont changés, lorsque la mode se porte sur les peaux de fantaisie, il n'y a plus de prix ; vient-elle à disparaître, elles n'ont plus de valeur.

\*\*\*

On lit dans le *Japan Herald*, de Yokohama, que le prix du camphre est actuellement très bas, par suite des envois directs considérables de Formosa vers Londres, Bombay et l'Allemagne.

Il y a quelques raffineries de camphre au Japon : la Nippon-Camphor Co; la Sumitomo Camphor Manufactory; la Fukiai Camphor Refinery, et une raffinerie appartenant à MM. Lucas et Cie.

Tous ces établissements sont situés à Kobé, le seul port japonais où l'on traite le camphre ; leur produc-

tion annuelle totale est d'environ 1,500,000 livres, d'une valeur approximative de 6,500,000 yens.

\*.\*

L'exposition d'électricité qui s'est tenue cette année à Madison Square Garden a obtenu un tel succès que les directeurs ont décidé d'organiser pour l'année prochaine une nouvelle exposition du même genre ; cette exposition aura lieu à New-York, mais c'est tout ce que nous pouvons dire quant à présent, car, jusqu'ici, rien n'a été décidé quant à son emplacement exact et quant à l'époque de l'ouverture.

\*.\*

Une nouvelle qui est de nature à intéresser le commerce des produits chimiques.

Une nouvelle compagnie a vu le jour à Toronto, elle va être incorporée au capital de \$25,000 entièrement souscrit déjà et sera connue sous le nom de "The Consolidated Chemical Company.

Plusieurs grosses maisons américaines et canadiennes ont placé leurs affaires au Canada sous une direction unique, avec Toronto comme quartier général.

Au nombre des maisons englobées dans ce syndicat figurent : The Royal Tablet Company, Detroit, Mich. ; The Dr Marchaux Allopathic Remedy Co, Detroit, Mich. et Windsor, Ont. ; The International Chemical Company, Windsor, Ont. et The Marshand Chemical Company, Detroit, Michigan et Windsor, Ont.

\*.\*

Au centre de la mer de Behring, à quelque distance de la côte de l'Alaska, est situé le groupe des Pribylof, composé des deux petites îles Saint Paul et Saint-Georges.

Ces deux îlots, fréquentés par les

phoques d'une espèce spéciale appelés "ours des mers," constituaient le véritable joyau de la couronne d'Alaska, avant la découverte des mines d'or du Klondyke ; depuis 1867, en effet, leurs massacres de phoques ont rapporté plus de \$130,000,000 au Trésor Américain.

Les ours des mers, commencent, écrit un voyageur, à y arriver en avril pour y déposer leurs petits et, pendant treize semaines, sans prendre la moindre nourriture, en défendent l'accès contre tous usurpateurs. C'est alors que les deux ou trois cents Aléoutes, jadis importés sur ces îlots par les Russes, commencent à assommer les mâles de quatre ans et au delà, et livrent leurs dépouilles moyennant \$50 à la compagnie North American Commercial. Cette dernière a loué à l'Etat la chasse aux phoques en 1890, pour 20 ans, au prix de \$60,000 par années, plus de \$9.40 par peau et l'obligation d'entretenir une école indigène. Expédiées ensuite aux apprêteurs de Londres, de Paris, ou même de New-York, ces dépouilles se transforment en fourrures ultra-fashionables. Mais que les élégants se le tiennent pour dit, la production totale du monde diminue chaque année, à en juger par les seules statistiques des chasses aux alentours des Pribylof, qui de 140,000 en 1894 sont tombées à 40 000 en 1897. Les autres centres uniques de reproduction sont l'île Robben, mer d'Okliotk, l'île Koman-dorki, côte de Sibérie, et les îles Lobos, à l'embouchure de la Plata.

"Chaque année, la tribu Pribylof s'offre un circuit de plaisance par eau salée, entre le *home*, qu'ils quittent en novembre, et San-Francisco, qu'ils atteignent en décembre, pour remonter, en avril, mai et juin, le long des côtes d'Alaska. Le traité de Paris (1893), que dénoncent amèrement les Américains, permet aux Canadiens de les chasser au harpon après le 1er août, pourvu que ce soit au à moins 35 milles des îles Pribylof. Il paraît qu'un grand nombre de femelles y sont alors sacrifiées, puisqu'on ne saurait les distinguer parmi les vagues. Pourtant, la compagnie fermière des îles cherche depuis deux ans à les marquer au fer rouge pour les rendre plus faciles à reconnaître et aussi détruire toute leur valeur marchande. Déjà une fois, en 1786, où ils furent exterminés au nombre de cinq cent mille, les phoques avaient presque disparu des îles, et la compagnie russe-américaine ne réussit à les repeupler

qu'en interdisant cette chasse de 1807 à 1812, puis en la limitant à un maximum de cent mille victimes par an."

\*\*\*

Le *Daily Mail* se plaint amèrement de la décadence de la marine marchande anglaise et prétend que sa prospérité n'est qu'apparente. Selon lui ce ne sont pas les navires qui manquent à l'Angleterre, mais bien les marins.

Il y a cinquante ans, dit-il, c'est-à-dire avant la révocation des lois de navigation, la marine marchande anglaise était servie par 230,000 marins, dont les quatre cinquièmes étaient sujets de la Grande-Bretagne.

Aujourd'hui et malgré l'immense augmentation en tonnage de cette marine, la totalité des marins britanniques n'est que de 130,000 à 140,000.

Et ceci n'est pas encore ce qu'il y a de pire. Les jeunes marins ne reçoivent plus un entraînement aussi complet que dans le passé. On a constaté, en effet, que le chiffre des apprentis est descendu de 50,000 qu'il était en 1847 à 4735 en 1894, et ainsi au fur et à mesure que les hommes au service de la marine marchande meurent, le marin britannique disparaît, parce qu'il manque ici de jeunes gens préparés à ce service.

En ce moment-ci déjà, il existe des bateaux de la marine anglaise dont l'équipage est entièrement composé d'étrangers et commandé également par un capitaine étranger. Au printemps dernier, on a remarqué à Colombo que dans les équipages de sept bateaux anglais en ce port, il y avait 56 étrangers sur 174 Anglais et noirs, une proportion dangereuse comme on le voit.

En cas de guerre, sur les sept bateaux examinés, l'un d'eux au moins aurait pu être transféré à l'ennemi par son équipage allemand, pendant

que deux autres, de grands bateaux, auraient été mis dans un état d'absolue incapacité.

\*\*\*

M. Jules Helbronner, rédacteur en chef de *La Presse*, vient d'être cruellement éprouvé dans ses affections les plus chères par la mort prématurée de sa femme née Eugénie Alphonsine Meusnier.

"Epoque incomparable, mère de famille modèle, Madame Helbronner était,—dit la *Presse* dans ses notes biographiques,—dans la vie sociale d'un commerce plein de charmes; charitable et dévouée, on la voyait partout où s'organisait une œuvre de charité, surtout au bénéfice de la colonie française, se prodiguant sans ostentation, faisant le bien sans chercher la réclame, et admirablement secondée par Mademoiselle Helbronner, sa fille, qui, avec un fils, M. Michel Helbronner, reste pour consoler, en souffrant et pleurant avec lui, leur père désolé."

Nous nous associons à nos confrères de la presse pour offrir à notre confrère et aux siens, l'expression de nos sincères condoléances dans le deuil qui vient de les atteindre.

\*\*\*

L'as emblée annuelle des actionnaire de la Compagnie Richelieu et Ontario, a eu lieu mardi, à midi, dans les bureaux de la Compagnie, rue St-Paul, sous la présidence de l'Hon. L. J. Forget.

L'action prise par les directeurs, devant la législature de Québec, relativement à l'émission de nouvelles actions et à la gérance des hôtels, a été approuvée.

Sur proposition de M. Wm. McNally ont été élus, à l'unanimité, directeurs pour l'année courante: L'Hon. L. J. Forget, MM. Wm. Wainwright, R. Forget, Col. F. C. Henshaw,

Wm Hanson, J. K. Osborne, Hector McKenzie, C. O. Paradis, E. B. Garneau, J. Lewis et le major H. M. Pallatt.

Ce dernier qui habite Toronto, remplace M. James Swift, de Kingston.

En réponse à M. Spackman, le président de la Compagnie et M. C. Gildersleeve, le gérant, ont dit que l'évaluation des steamers, dans l'actif, n'était certainement pas trop élevée. Le Québec est évalué à \$175,000, le Montréal à \$130,000. Le Toronto va coûter, tout compris, dans les \$270,000 et pourtant ne sera pas beaucoup supérieur comme puissance au Montréal et au Québec.

A une assemblée subséquente des directeurs élus, l'Hon. L. J. Forget a été réélu président de la Compagnie et M. Wm Wainwright, vice-président.

\*\*

Le gouvernement néerlandais vient de soumettre à la seconde chambre des Etats généraux un projet d'amélioration du canal d'Ymuiden, d'Amsterdam à la mer, afin de permettre aux plus grands navires d'arriver directement d'Amsterdam sans devoir rompre charge.

Dans le projet du gouvernement, les travaux à exécuter devront permettre le passage aux bâtiments d'une largeur de 65 pieds, d'une longueur supérieure à 650 pieds et ayant un tirant d'eau de 27 pieds.

Ces travaux évalués à \$7,500,000 florins, doivent être terminés dans un délai de dix ans; la ville d'Amsterdam contribuerait à cette dépense pour un dixième soit 750,000 florins.

A la date du 1er janvier de cette année, l'Etat avait dépensé pour la construction de ce canal une somme d'environ 39 millions de florins dont 9 millions, à peu près, ont été supportés par la capitale du royaume.

## LES MAGASINS A DEPARTEMENTS

Un propriétaire d'un magasin à départements qui signe *Un Citoyen*, écrit aux journaux quotidiens, la lettre suivante :

On prétend que les magasins à département sont cause qu'un grand nombre d'édifices sont inoccupés dans la rue Notre-Dame.

Or, la rue Notre-Dame, c'est admis et connu, n'est pas une rue commerciale.

Mais prenez la rue Ste Catherine et la rue St Laurent dans les parties où se fait le commerce de nouveautés et le détail en général; montrez nous donc un seul magasin fermé par suite de l'existence des grandes maisons à département.

Les affaires n'en continuent pas moins que par le passé à être actives dans cette partie de la ville et s'il était vrai que l'existence des grands magasins tue le commerce de détail, comment se fait-il que le nombre des faillites ait diminué à Montréal depuis que Hamilton, Morgan et Murphy ont leurs grands établissements dans la rue Ste Catherine ?

Ils n'ont donc pas fait les ravages qu'on leur reproche, puisque le commerce va mieux depuis quelques années à Montréal.

Rien qu'en 1898, le chiffre des faillites, dans la province de Québec est tombé à 500 lorsqu'il avait été de 669 en 1897 et plus élevé encore en 1896 et dans les années précédentes.

Non, les grands magasins sont aujourd'hui une nécessité publique; ils existent par l'esprit d'entreprise, par les mouvements libres du commerce qui ont forcé, par exemple, les trois grandes maisons plus haut citées à changer de quartier et à développer leur stock.

Comment se fait-il que les promoteurs de la taxe spéciale ne peuvent donner un seul argument sérieux, ayant de la valeur au point de vue économique ou commercial ?

Les grands magasins paient actuellement beaucoup plus de taxes que n'en paient les petits parcequ'ils sont portés pour de plus hauts chiffres sur les rôles d'évaluation et ils ne s'en plaignent pas. Mais ils ont raison de protester contre le mouvement rétrograde qui veut leur imposer une taxe additionnelle de 10 pour cent. Dans l'esprit étroit qui a présidé à la clause 363, ce n'est pas pour créer des revenus à la ville qu'on veut



imposer cette taxe vexatoire et écrasante, c'est tout bonnement pour faire fermer les magasins à départements.

Un fait à noter en passant, c'est le plaidoyer de M. Dixon, trésorier de l'Association des Épiciers de Montréal, devant le comité de la charte à Québec, Cet homme-là a parlé en faveur du débit des produits pharmaceutiques par les épiciers, au moment même où son association demande la fermeture des magasins à départements.

A quoi sert le bill des pharmaciens si les clauses 363 et 370 sont votées? Sous le régime de 10 pour cent, les épiciers ne pourraient plus vendre que des épiceries à moins d'avoir des départements et de payer autant de 10 pour cent qu'il y aura de départements.

D'autre part, remarquez vous bien qu'il n'y a pas un seul journal qui se soit prononcé en faveur de l'unique clause 363.

*Citoyen* voudrait-il nous dire ce qu'est la rue Notre-Dame, si elle n'est pas une rue commerçante? Est-ce une rue de résidences privées? Ses magasins vides n'indiquent ils pas que les propriétaires avaient fait des constructions à l'usage du commerce? *Citoyen* sort-il du berceau pour n'avoir pas connu la rue Notre Dame rue commerçante par excellence pour les magasins de détail? N'est-ce pas depuis l'établissement des grands bazars qu'elle a perdu cette qualité?

*Citoyen* ne paraît guère au fait des faillites quand il demande de lui montrer les magasins fermés par suite de l'existence des grandes maisons à départements sur les rues St-Laurent et Notre-Dame. La liste serait longue des faillites des dernières années provoquées par l'existence des grands bazars, et, malheureusement cette liste n'est pas encore fermée.

Combien de magasins autrefois loués à des marchands de nouveautés et qui rapportaient à leurs propriétaires un loyer raisonnable ont passé entre les mains de marchands de fruits, de bonbons, etc., qui ne peuvent payer qu'un loyer minime, insuffisant pour rembourser l'inté-

rêt de l'argent dépensé pour la construction.

*Citoyen* veut-il dire que les trois grands magasins qu'il cite ont eu pour effet de faire prospérer les magasins de détail environnants? Ce serait du déraisonnement. Cependant il pose cette question: Comment se fait il que le nombre des faillites ait diminué à Montréal depuis que Hamilton, Morgan et Murphy ont leurs grands établissements dans (*sic*) la rue Ste-Catherine?"

Le nombre des faillites a diminué dans ces deux dernières années, non à cause des trois établissements ci-dessus, mais par suite de la prospérité générale qui a permis aux commerçants non encore ruinés par les grands bazars de se tenir debout. *Citoyen* serait-il donc satisfait que, même au temps de prospérité, alors que les ouvriers travaillent et gagnent leur vie, le nombre des faillites continuât à être aussi sensible? On serait tenté de le croire. Tout le mal que ne causent pas les magasins à départements doit-il donc leur être compté comme un bienfait?

*Citoyen* n'ose-t il pas dire d'ailleurs: "Ils n'ont donc pas fait les ravages qu'on leur reproche, puisque le commerce va mieux depuis quelques années à Montréal."

C'est cela, n'est ce pas, il faut attendre que tout le commerce de détail soit à terre et qu'il n'existe plus que des magasins à départements pour qu'il soit permis de prendre des mesures de salut pour le commerce de détail.

De ce que les industries travaillent et de ce que les récoltes ont été abondantes, *Citoyen* tire la conclusion que les magasins à départements n'ont pas causé aux magasins de détail tout le tort qu'on leur reproche, *Citoyen* a la déduction facile.

Si *Citoyen* veut faire une petite promenade dans certaines rues de la ville, et compter les magasins vides il se fera une petite idée des ravages

causés par les magasins à départements. Qu'il interroge les propriétaires des immeubles vides, il sera édifié sur les bienfaits de ces mêmes bazars.

*Citoyen* est un aveugle qui ne veut pas voir, et pour cause. A l'entendre, les magasins à départements seraient un bienfait pour tous ; à eux on devrait la reprise des affaires, la diminution du nombre des faillites et leurs voisins détailliers leur devraient les quelques affaires qu'ils font.

Ce serait stupide si ce n'était ridicule d'affirmer de pareil non-sens.

La vérité restera toujours la vérité et *Citoyen* aura beau dire : les magasins à départements sont la ruine du commerce de détail, une cause de pertes pour les propriétaires et pour la municipalité. Il n'est que temps de protéger le commerce, les propriétaires et le Trésor municipal.

#### On fait la moisson

En janvier :	Australie, Chili, Nouvelle-Zélande, Rép. Argentine.
—février :	Inde orientale.
—mars :	Egypte supérieur, Cordofan.
—avril :	Syrie, Perse, Asie Min. Cuba.
—mai :	Algérie, Asie, Chine, Japon Floride, Tunisie, Maroc.
—juin :	Italie, Grèce, Portugal, Espagne, Etats-Unis du Sud.
—juillet :	Autriche, Russie, moyenne, Etats-Unis sept.
—août :	France, Europe, Canada.
—septembre :	Columbia, Baie d'Hudson.
—octobre :	Suède, Norvège, Russie Sept.
—novembre :	Pérou et Afrique du Sud.
—décembre :	Birmanie.

**Quand bien même un homme aurait le monde à vendre, quel profit pourrait-il en retirer, si personne n'en sait rien ?**

## CIRE

(Du Dictionnaire de l'Épicerie par A. Seigneurie).

Les cires sont des substances de l'apparence des corps gras, mais qui se différencient nettement de ceux-ci par l'absence de glycérine dans leur composition.

On les divise généralement en trois catégories d'après leur provenance : les cires animales, les cires végétales et les cires fossiles ; quoique ces dernières appartiennent en fait à l'une ou l'autre des premières catégories.

Les cires animales sont produites par les abeilles et par un autre insecte hyménoptère dénommé *cavega* par les Espagnols. Certains auteurs prétendent que cette dernière ne serait que de la cire de palmier récoltée par l'insecte, à laquelle celui-ci aurait adjoint une sécrétion huileuse qui lui est propre.

Quand à la cire d'abeilles, elle est, ainsi que le miel, le produit réel de la sécrétion de ces insectes.

Les cires végétales sont produites par certains palmiers du Brésil et de la Nouvelle-Grenade, un arbuste commun dans la province de Para (Brésil) et la Guyane française ; le *Myristica Otoba*, et même par certaines variétés de canne à sucre.

Il existe de nombreuses autres matières végétales désignées à tort sous le nom de cires, car elles sont de véritables corps gras, contenant de la glycérine et des acides gras, et, par suite, se prêtant à la saponification, à laquelle la cire proprement dite est inapte.

*Historique* — La cire est connue et employée depuis la plus haute antiquité. Elle a longtemps servi à enduire des tablettes de bois minces sur lesquelles on écrivait à l'aide d'un style ou d'un stylet. Cet usage s'est même conservé presque jusqu'à

nos jours, malgré l'emploi de plus en plus répandu du papier.

*Usages.*—La cire est employée, de nos jours, sous sa forme naturelle, c'est-à-dire comme cire jaune, pour le frotlage des appartements et la préparation de l'encaustique ; elle entre dans la composition de la cire à sceller, de crayons lithographiques, de différents mastics, ainsi que de certains médicaments ou préparations industrielles.

Après l'opération du blanchiment, qui a lieu soit par l'exposition à la lumière et à l'air, soit par différents procédés mécaniques et chimiques, ainsi qu'après purification, elle est utilisée dans les beaux-arts, pour l'exécution des modèles ; dans la fonderie, pour la préparation des moules. Les parfumeurs l'emploient pour la fabrication de cosmétiques ; enfin, sa plus grande application à long temps consisté et consiste encore dans la fabrication de bougies et de cierges.

*Balsification.*—Par suite de son prix relativement élevé, la cire a été parfois mélangée de différents produits, tels que : le suif, l'acide stéarique, la cire du Japon et la paraffine. Cette dernière substance est celle dont la présence se décèle le plus facilement.

*Rancissement.*—Le blanchiment et l'épuration de la cire sont le plus souvent opérés en même temps. La cire est mise à fondre dans de grandes chaudières, où elle est constamment remuée. On y ajoute, au moment de la liquéfaction complète,  $\frac{1}{2}$  lbs crème de tartre par quintal de cire, puis on la fait couler par des robinets placés à la partie inférieure des chaudières dans de grandes cuves remplies d'eau maintenue à 80°, ou elle se débarrasse d'une partie de ses impuretés.

On la fait ensuite couler sur un cylindre en partie plongé dans l'eau froide auquel on imprime un mouvement de rotation rapide, de ma-

nière à rélâire la cire en rubans déliés qui se détachent du cylindre et durcissent sous l'eau. Ces rubans sont exposés dans de grands châssis en toile, à la lumière du soleil et à la fraîcheur des nuits. On la met ensuite en sacs durant quarante jours, pendant lesquelles elle durcit, se tasse et fermente légèrement. L'opération est répétée autant de fois qu'il est nécessaire pour obtenir une pureté et une décoloration complètes.

*Commerce.*—La cire vendue par le commerce de l'épicerie est de qualité et de forme très différentes.

La cire jaune, qui sert à cirer les parquets, les meubles à faire l'encaustique, etc., est reçue sous forme de briques ou barres qui sont ensuite coupées ou cassées pour être débitées.

La cire blanchie, dite vierge, est généralement vendue par petites plaquettes rondes ou sous forme de petits cônes.

On vend aussi, sous forme de cubes de diverses grosseurs, des cires réelles ou cires factices ou mélangées de produits divers.

### Le nombre de nos ancêtres

Chacun de nous a deux parents, et chacun de ceux-ci en a eu deux : cela fait déjà six ancêtres. Nos grands-parents, au nombre de 4, ont 8 parents : total, 14 ancêtres, à la 3<sup>e</sup> génération déjà. A 100 ans de 58 générations, ce qui nous reporte au début de l'ère chrétienne, ces ancêtres ont au nombre de 139 235 017 489 534 976. Il a fallu ce nombre d'adultes, et la moitié de ce nombre de mariages depuis 1896 ans pour rendre notre existence possible. Remarquez d'ailleurs que si le nombre des ancêtres est identique pour tous, il ne s'en suit pas qu'il ait vécu autant de fois ce chiffre d'ancêtres, qu'il y a d'humains actuellement. La même personne, dans toute génération, joue le rôle d'ancêtre partiel pour un grand nombre de descendants. On a calculé qu'un seul couple humain moyennement fécond, dont les descendants se mariaient à 21 ans, indéfiniment, produirait en 5,000 ans une population totale de 2,199,915 suivie de 144 zéros.

# UNE EPICERIE "FIN DE SIECLE"

L'Épicerie Co-opérative A. GIRARD, Jr.

L'épicerie de détail tend à se transformer, suivant en cela la loi du progrès.

Il y a quelque temps déjà qu'on nous parlait de l'épicerie co opérative organisée par M. A. Girard, jr,

gressives ont fait et font actuellement le succès.

A l'Épicerie-Coopérative, A. Girard, jr., chaque spécialité a son rayon ou département—rien n'est à l'abandon. — Tout produit alimen-

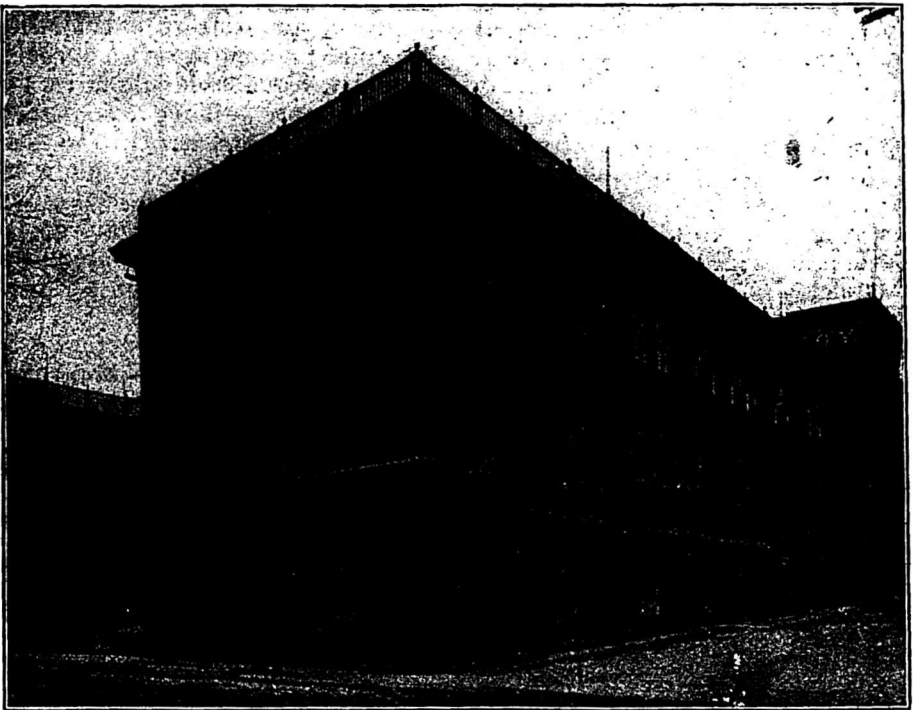

de l'originalité de son installation et de la méthode qu'il avait adoptée de faire participer ses employés à ses profits.

Il nous a semblé intéressant pour les lecteurs du PRIX-COURANT, en général et pour ceux qui appartiennent à la branche de l'épicerie en particulier, de recueillir quelques notes sur un établissement incontestablement original et dont l'originalité, l'ordre et les méthodes pro-

taire, susceptible de se détériorer ou simplement de perdre de sa valeur, est conservé dans des vitrines perfectionnées dans lesquelles on entretient le degré de chaleur ou d'humidité nécessaire pour en assurer la parfaite condition au moment de la livraison au consommateur.

L'Épicerie-Coopérative est installée avec une parfaite entente du confort, mais un confort luxueux.

Les vitrines, armoires, étagères,

glacières — il y en a une grande variété — resplendent de propreté.

Les comptoirs sont à jour : les panneaux pleins sont remplacés par des glaces biseautées à travers lesquelles on aperçoit en entrant dans le magasin l'assortiment le plus varié de bonbons, chocolats, fruits confits qui vous font venir l'eau à la bouche.

Des vitrines spéciales construites sur les plans mêmes de M. Girard

créée au thé de Ceylan "*Salada*" que tous les lecteurs du PRIX COURANT ont certainement dégusté avec délices.

Le comptoir des Thés attire l'attention par son ingénieuse disposition. Les boîtes brevetées de la maison Henry Troemner de Philadelphie avec leurs peintures émaillées assurent la conservation du thé et facilitent considérablement la vente. Ces tiroirs à bascule fonc-



contiennent les huiles d'olive supérieures, moutardes françaises, olives, capres, crevettes et autres produits supérieurs de provenances française, anglaise, etc. Les produits de la maison Talbot frères de Bordeaux si recherchés des gourmets occupent un rayon spécial.

Toute la gamme des produits alimentaires de la maison Heinz figure avec avantage au milieu des spécialités de toutes provenances et de tous les pays.

Plus loin, une vitrine est consa-

tionnement parfaitement et sont très pratiques.

En passant nous avons remarqué une très élégante balance, d'une sensibilité extrême, et qui économise bien du temps au commis chargé de la vente : elle vient de la Fletcher Mfg Co. de Toronto, qui fait une spécialité des nombreux accessoires que nécessite l'installation d'une épicerie fin de siècle.

Les fruits secs, raisins, pruneaux, écorces confites, etc., etc., sont contenus dans des boîtes spéciales



construites sur les plans de M. Girard et renfermées dans une variété de glacières, dont la glace est remplacée par un évaporateur alimenté d'eau filtrée. Le degré d'humidité nécessaire à la bonne conservation des fruits est maintenu par un système breveté qui nous a paru très bien conçu. C'est la Globe Furniture Co. de Walkerville, Ont. qui fabrique ces vitrines désignées sous le nom de *Praeservo Cases*.

La charcuterie—jambons, saucis-

savon fins, cosmétiques, pommades, éponges, brosses à dents, brosses à ongles, brosses à mains, etc., etc. Les prix sont particulièrement avantageux pour la clientèle féminine, M. Girard se contentant d'un petit profit sur tous ces articles.

Les fumeurs trouvent à l'épicerie coopérative un choix de cigares domestiques classés parmi les meilleures marques : on les détaille à des prix spéciaux. Les fumeurs ont donc intérêt à s'approvisionner



sons, viandes cuites—est renfermée dans une glacière étagère en glaces qui permet au client de faire son choix parmi les bonnes choses contenues, à l'abri de la poussière et protégées contre le contact de mains souvent sujettes à caution, dans cet élégant étalage vitré, qui vient d'une manufacture de l'Indiana.

Un département intéressant pour les dames et les jeunes filles, c'est celui des articles de toilette, parfumerie Roger & Gallet, de Paris,

chez M. Girard. Ils y trouveront notamment le "Chamberlain," le "Lafayette," des cigares très appréciés des connaisseurs et toute une ligne de cigares importés des meilleures marques.

Le beurre et le fromage occupent une place à part dans le magasin. Une glacière monumentale de la McGray Refrigerator Co, de Kendallville, Indiana, occupe une aile du magasin. Il est divisé en compartiments destinés au beurre et au

fromage. Chaque boîte ou tinette occupe un compartiment distinct, sans communication avec le voisin, ce qui permet de placer côte à côte le beurre et le fromage, sans crainte de voir le beurre au contact avec le fromage se charger de senteurs peu désirables.

L'installation générale est parfaite. Le magasin communique avec les caves à vins, à légumes et à provisions au moyen d'un ascenseur de construction spéciale qui ne chôme pas souvent.

Une visite à la cave n'est pas dépourvue d'intérêt, M. Girard ayant placé dans son approvisionnement un joli montant de capital. Les Vins, Sherrys, Ports, Brandys, Gins, Scotch Whiskys, sans compter les Champagnes sont fort bien représentés.

Les vins et autres boissons *garantis* portent la signature du patron de l'établissement. Le client y trouve son compte comme le marchand.

Le personnel de l'établissement stimulé par sa participation aux bénéfices du patron s'occupe de la vente avec un soin, une attention et une politesse que l'on ne rencontre malheureusement pas toujours dans nos magasins de détail—nous parlons ici à un point de vue général et pour tous les genres de commerce.

Dans ces conditions que nous ne faisons qu'énumérer sommairement, il n'y a rien d'étonnant à ce que l'épicerie coopérative prospère et voie chaque jour augmenter sa clientèle.

Les débuts de M. Girard ont été modestes : son second magasin ne suffisait plus aux besoins de son commerce, il en a pris un troisième qui, à en juger par la marche ascendante des affaires, ne suffira bientôt plus aux exigences de la clientèle.

L'ordre, la méthode, des marchandises de choix, une complaisance

très grande pour les clients, beaucoup de politesse et des prix raisonnables, un personnel compétent, zélé et dévoué, une direction progressive : voilà, dans les grandes lignes les causes du succès de l'épicerie coopérative Girard jr., 302 rue St Antoine, Montréal.

### Itinéraire pour faire le tour du monde

EN 80 JOURS PAR LE JAPON

Départ de Marseille. Arrivée à	
Alexandrie (2,107 kil.) en.....	5 jours.
Port-Saïd (2 900 kil.) en.....	6 —
Suez (3,000 kil.) en.....	8 —
Traversée du canal, long de	
169 kilomètres.	
Aden (5,450 kil.) en.....	13 jours.
Colombo (9,300 kil.) en.....	19 —
Singapour (12,200 kil.) en.....	26 —
Saïgon (13,000 kil.) en.....	29 —
Hong-Kong (15,000 kil.) en.....	33 —
Shanghai (16,700 kil.) en.....	37 —
Kobé (18,200 kil.) en.....	42 —
Yokosama (18,500 kil.) en.....	45 —
San-Francisco (27,300 k l.) en.....	64 —
New-York (32,500 kil.) en.....	70 —
Le Havre (38,350 kil.) en.....	78 —
Paris (38,578 kil.) en.....	78½ —
Marseille.....	79 —

EN 110 JOURS PAR L'AUSTRALIE

Départ de Marseille. Même itinéraire jusqu'à Aden.

Arrivée à :

Mahé (Seychelles) (8,033 kil.) en.....	18 jours
La Réunion (9,843 kil.) en.....	21 —
Maurice (9,880 kil.) en.....	22 —
Adélaïde (18,014 kil.) en.....	36 —
Melbourne (18,900 kil.) en.....	41 —
Sydney (19,970 kil.) en.....	45 —
Nouméa (21,900 kil.) en.....	50 —
Pas de service régulier entre	
Nouméa et Panama.....	90 —
Panama à Saint-Nazaire.....	110 —

**Ne visez pas dans vos annonces à imiter celles de votre concurrent. Faites mieux que lui, si possible ; mais adoptez de préférence un genre de publicité original, différent du sien.**

## LA LIGNE RAPIDE

La chambre de commerce de Québec n'y va pas de main-morte : elle demande au gouvernement fédéral d'accepter le projet de service transatlantique rapide de Sir Wm Van Horne, même au prix d'un million de piastres de subvention annuelle.

Il va sans dire que la chambre de commerce appuie un projet qui doit être profitable aux intérêts de Québec, puisque les navires ne pourraient remonter plus haut que le port de Québec.

En même temps, le C.P.R. y trouverait son compte puisqu'il aurait un plus long parcours pour les marchandises qui devraient emprunter ses voies ferrées.

Mais le commerce et le pays en général auraient-ils si grand intérêt à dépenser tous les ans un million en pur don sans compter la différence de fret qui viendrait grever la marchandise ?

Chaque fois qu'il y a rupture de charge, ce sont de nouveaux frais. Les commerçants de Montréal ne sont pas disposés à voir grever leurs marchandises des charges de transbordement et du fret supplémentaire par voie de fer, et les importateurs de l'ouest ne seront pas mieux disposés non plus à cet égard.

Ils ne se serviront donc pas de la voie rapide à moins de circonstances exceptionnelles. Dans ces conditions, Québec devra fournir le fret à l'aller comme au retour, ce port le peut-il ? Evidemment non. Le port de Québec ne peut alimenter, à lui seul, un service régulier de paquebots rapides, de marchandises susceptibles de payer le fret élevé qui devra être imposé pour des vapeurs à grande vitesse.

Ce ne sont pas indistinctement toutes les marchandises qui peuvent

payer des frets élevés ; par conséquent, certaines catégories seulement de marchandises pourront employer les navires rapides. Avons-nous assez de ces marchandises à importer et à exporter pour assurer l'existence d'une ligne rapide ? Nous en doutons.

Nous ne sommes nullement convaincus qu'une ligne rapide pourra faire ses frais d'ici à longtemps.

Nous n'avons pas, comme nos voisins, une population de 75 millions d'âmes et les produits riches de nombreuses industries à exporter. Est-ce donc pour le seul orgueil de dire que nous avons nous aussi, des leviers de mer que le gouvernement accorderait une subvention d'un million de l'argent du peuple à une compagnie qui, au moyen de cette subvention, rendrait la vie impossible aux autres compagnies de navigation déjà existantes, sans pouvoir elle-même compter sur une assistance assurée.

Pour nous résumer, nous dirons que nous n'avons guère à exporter que les produits de nos forêts et de notre agriculture ; que ces produits veulent des frets aussi réduits que possible et que les navires à grande vitesse ne peuvent accorder ; que notre population n'est pas assez dense pour donner un nombre de passagers suffisants à ces grands paquebots rapides pour qu'ils puissent en tirer des recettes productives ; que les autres compagnies de navigation dont quelques-unes arrivent à peine à joindre les deux bouts succomberaient fatalement si le peu de marchandises susceptibles de payer un prix de fret rémunérateur leur étaient enlevées ; que le pays n'est pas disposé à mettre un million à la ruine de ces compagnies, d'autant plus que la compagnie appelée à recevoir ce million ne le rendrait sous aucune forme au commerce canadien.

## PHARMACIENS ET ÉPICIERS.

Les prétentions des pharmaciens sont que les pharmaciens seuls peuvent et doivent pouvoir vendre les médicaments brevetés, les produits chimiques et les drogues.

Il ne suffit cependant pas d'avoir des prétentions à un monopole, il faut les justifier.

Les pharmaciens et aussi un médecin politicien qui les défend dans un journal du matin, disent que l'intérêt du public est un motif suffisant pour que la vente des articles ci-dessus ne soit pas laissée libre.

Et ils justifient leurs dires par cette raison que les pharmaciens seuls, par leurs études spéciales, sont aptes à juger des qualités et du degré de pureté des médicaments brevetés, des produits chimiques et des drogues.

Cela ferait supposer que les pharmaciens ne vendent pas de produits qu'ils n'aient analysés et qu'ils n'aient trouvés purs.

Nous verrons tout à l'heure ce qu'il en faut penser d'après la déposition d'un expert-chimiste devant le Comité de Législation qui a fait une enquête préliminaire sur les motifs qui pouvaient militer tant pour l'adoption que pour le rejet de l'amendement à l'Acte de Pharmacie.

Pour le moment, rappelons brièvement que les médecines brevetées doivent être vendues sans que l'enveloppe en ait été ouverte; elles doivent donc passer des mains de l'acheteur en celles du vendeur dans leur emballage d'origine. C'est dire, n'est-ce pas, que le marchand ne pouvant décacheter ou ouvrir la bouteille ou la boîte, ne peut en analyser le contenu. Si bon chimiste, si bon analyste que puisse être un pharmacien, il ne peut donc exercer sa science pour la vente des médicaments brevetés.

Le pharmacien ne peut donc ar-

guer de ses longues études spéciales, ni de ses connaissances pour la vente des médicaments brevetés, puisque ses études et ses connaissances ne peuvent être mises à contribution pour reconnaître la valeur, l'efficacité ou la pureté du produit. vendu, quand il s'agit d'un médicament qui doit être livré intact, même dans son emballage, et tel qu'il sort des mains du fabricant.

En quoi alors l'intérêt public veut-il que le pharmacien, et le pharmacien seul puisse vendre les médicaments brevetés ?

Est-ce que, par hasard, l'intérêt public ne se trouve pas suffisamment sauvegardé par l'interdiction formelle et absolue de vendre les dits médicaments brevetés autrement que sous la propre enveloppe et le propre sceau du fabricant ? Si oui, l'épicier, comme tout marchand d'ailleurs, peut vendre le médicament breveté au même titre que le pharmacien.

Donc, en ce qui concerne les médicaments brevetés, le monopole des pharmaciens ne saurait se justifier; il reste une atteinte à la liberté du commerce et, rien autre, et, comme toute entrave, ce monopole doit disparaître.

Les pharmaciens disent au public: en achetant vos produits chimiques chez l'épicier quelle garantie avez-vous de leur pureté ? Aucune. Tandis que ces mêmes produits achetés chez nous passent par l'analyse et sont vendus en toute confiance. Nous faisons de longues études qui nous donnent la science voulue pour distinguer les produits les uns des autres, les préparer; les analyser, etc... toutes choses que l'épicier ne saurait faire parce qu'il n'a pas les connaissances voulues.

D'après ce raisonnement, il semblerait que les pharmaciens sont tous d'excellents chimistes, non pas simplement en théorie, mais également en pratique. Il paraîtrait

aussi qu'ils savent exactement ce qu'ils vendent, c'est-à-dire qu'ils soumettent à l'épreuve de l'analyse tous les produits qu'ils débitent. Il va sans dire encore, qu'ayant fait une analyse consciencieuse, leur souci de l'intérêt public les empêchera de vendre des produits impurs ou, à plus forte raison, sophistiqués, adultérés ou falsifiés.

En conséquence, ils retournent infailliblement à leurs fournisseurs tous produits impurs ou autrement falsifiés; c'est logique de la part de commerçants qui, avant toute chose, réclament un monopole dans l'intérêt de la société; oui, certes, dans l'intérêt du public seulement, vous pouvez les en croire.

A ce sujet, nous avons dit antérieurement notre façon de penser; nous n'avons pas craint de l'affirmer que soit ignorance, soit négligence, les pharmaciens, du moins pour un certain nombre, n'analysaient pas leurs produits.

Il paraît que nous avons touché alors une corde très sensible et qu'il a été question, à ce moment, d'interrompre des poursuites au PRIX COURANT pour l'article dans lequel nous étions assez osés de nous attaquer à l'ignorance et à la négligence de certains pharmaciens.

On s'est sans doute ravisé en haut lieu, car jusqu'à présent, nous n'avons pas été appelés à nous expliquer, ce que nous sommes toujours prêts à faire. Ce n'est pas nous qui craignons la lumière, qu'on le sache bien.

Mais en voici bien d'une autre maintenant: un chimiste, un expert, un professeur ne déclare-t-il pas devant le comité de Législation à Québec qu'il achète des poisons chez les pharmaciens, comme il le veut, sans aucune formalité, sans même une étiquette sur la bouteille; que les produits chimiques qu'il achète en pharmacie sont impurs et mêmes falsifiés et que, quand il veut

avoir de bons produits, il les achète chez un marchand de produits chimiques non pharmacien, un marchand de produits chimiques qui justement est poursuivi par l'Association pharmaceutique de la province de Québec!

Qu'après cela les pharmaciens viennent se vanter de leurs études, de leur science qui profite au public! Qu'ils viennent nous dire que, s'ils veulent conserver le monopole de la vente des produits chimiques, c'est dans l'intérêt public! Ils seront les bien venus.

Devant ce même comité de législation, le professeur McIntyre ne craint pas de dire qu'à propos des examens de chimie passés par les pharmaciens, "le moins il en dira, le mieux ce sera."

Le professeur McIntyre enseigne la chimie au collège Morin, il est en outre analyste certifié du gouvernement fédéral, ce n'est pas un homme qui parle en l'air et son opinion a dû faire une grande impression sur le comité de législation. Aussi ne sommes nous pas surpris que les pharmaciens qui ont joué tous leurs atouts dans la lutte engagée n'ont pu obtenir un rapport favorable à leur cause auprès du comité de législation. Nous apprenons, en effet, que ce dernier a décidé de présenter purement et simplement à la chambre la preuve imprimée sans formuler son opinion. C'est un premier succès remporté sur les pharmaciens, les autres ne tarderont pas à venir.

Une association des pharmaciens dont certains membres vendant des produits impurs et falsifiés poursuivant un marchand qui vend des produits purs, — sous prétexte de sauvegarder la société contre le danger de la vente de produits impurs ou adultérés, n'est-ce pas un comble!

**Si votre première annonce ne réussit pas, essayez-en une autre.**



## CHAMBRE DE COMMERCE DU DISTRICT DE MONTREAL

Ci-dessous nous reproduisons le Rapport du Président, M. Alph. Desjardins, et celui du représentant de la Chambre de Commerce auprès de la Commission du Havre.

Ces deux rapports ont été présentés à l'assemblée annuelle qui a eu lieu vendredi dernier.

### RAPPORT DU PRÉSIDENT

Messieurs,

La loi qui régit les Chambres de Commerce exige la publication annuelle d'un résumé des opérations de notre institution pendant l'année 1898.

Vous trouverez en conséquence dans la présente brochure :—

1o Le rapport du Secrétaire, qui donne la série des questions que nous avons traitées, par ordre de date;

2o Le rapport du représentant de la Chambre de Commerce auprès de la Commission du Havre;

3o Le rapport de la Chambre Syndicale de la construction (Section de la Chambre de Commerce);

4o Le rapport du Trésorier.

Ces documents sont suivis d'une série de données sur le mouvement du port de Montréal, et j'ose croire que l'ensemble du rapport vous convaincra que la Chambre de Commerce du district de Montréal a fait bonne œuvre durant l'année dernière.

Dans le courant de l'année, votre comité des finances a jugé utile de rayer de la liste un certain nombre de noms de personnes qui n'ont jamais pris un intérêt direct aux travaux de notre institution ou qui ont demandé que leurs noms n'apparaissent plus parmi nos adhérents.

Au 31 décembre dernier, nous comptons quatre cent quatre-vingt-cinq membres.

Quant à la partie financière de la Chambre, je dois vous dire que grâce aux soins de notre commission des finances, les contributions ont été quelque peu mieux soldées que par le passé et que nous pouvons présenter un surplus d'au-delà de \$1,200 00 d'actif sur le passif, même après avoir fait la déduction de 50 p. c. sur les arrérages de contributions échues à la fin de l'année.

Je vous invite à parcourir le rapport du trésorier qui vous intéressera sans aucun doute.

Maintenant, quant à l'œuvre de la

Chambre de Commerce envers notre ville et notre pays, j'ai le plaisir de vous dire que son influence auprès des gouvernements, des municipalités et des chambres sœurs va grandissant, et cette influence est en grande partie attribuable au travail que se sont imposés les membres de votre conseil dans l'étude des matières dont la solution devait promouvoir le commerce canadien.

Navigation océanique et fluviale, législation sur la liquidation des biens des insolvable, développement de nos communications intérieures, réglementation douanière, législation municipale, améliorations du havre, agrandissement des facilités de trafic au marché Bonsecours, ouverture des canaux tous les jours de la semaine, encouragement aux arts, creusement de canaux nouveaux pour faciliter davantage le trafic de la route du St-Laurent, modifications à notre charte municipale et nombre d'autres questions trop longues à énumérer ont été débattues et la plupart résolues par les autorités du pays dans le sens préconisé par notre Chambre.

Resterait, peut-être, la question d'un bassin de radoub, projeté pour la partie Est de Montréal, qui n'a pas encore reçu une solution finale, au moins quant au site, mais j'ai la ferme espérance qu'il existe assez d'esprit de justice dans notre Commission du Havre, pour croire avec vous, que les intérêts de la partie Est de notre port seront amplement protégés, non-seulement en ce qui touche à cette matière particulière, mais aussi, en ce qui regarde généralement, en fait de travaux nécessaires, l'extension de notre port vers l'Est, car c'est dans cette direction que doivent être principalement dirigées, à l'avenir, les améliorations exigées par notre commerce.

Les statistiques imprimées au présent rapport vous donneront une idée de l'importance de notre port et leur examen vous porteront, je n'en doute pas, à continuer vos efforts pour que la plus grande somme d'affaires possible y soit attirée.

Nous passons par une période de transition où toute hésitation deviendrait fatale. Nous avons à marcher de l'avant quand même, sous peine de perdre le terrain conquis avec tant de peine. Aussi oserai-je inviter tous les membres de notre institution sans exception de professions, à ne pas perdre de vue la nécessité de resserrer nos rangs, d'approfondir davantage les questions économiques qui se présenteront et à faire sentir l'influence collec-

— MAISON DE GROS EN —

# EPIGERIES, VINS ET LIQUEURS

Importations directes des lieux de provenance, de tous les articles qui font l'objet de son commerce. Assortiment complet en marchandises de première nécessité, telles que

**Thés, Cafés, Sucres, Mélasses, Sirops, Fruits Sees, Poissons, Etc.**

Grande variété de fines denrées, et choix considérable de Vins et Liqueurs des meilleurs marques dont elle a le monopole de plusieurs.

## HUDON, HEBERT & CIE,

41 rue St-Sulpice, et 22, rue De Bresoles,

**MONTREAL.**

Un grand nombre de mets délicieux peuvent être préparés en employant le



### Benson's Canada Prepared Corn

(Farine de Blé-d'Inde préparée)

Pour Blanc-Manger, Flancs, etc. Pas de falsification. Pendant 40 ans sur le marché, et sa qualité toujours sans rivale.

### Empois SILVER GLOSS

— ET —

### EMPOIS SATIN DE BENSON

Pour usage général dans tout l'ouvrage fin de Buanderie. Evitez les imitations,

### EMPOIS ENAMEL DE BENSON

Un empois parfait à l'eau froide pour devants de chemises, aux cols, manchettes, où l'on désire surtout obtenir de la raideur et d'un fini, ou bien, lorsqu'on veut obtenir un lustre brillant.

AUSSI.....

De la Glucose de qualité supérieure à l'usage des confiseurs, et un Sirop de Table d'un parfum agréable.

Le tout manufacturé par

## THE EDWARDSBURG STARCH CO., Ltd.

**MONTREAL.**

tive de la Chambre de Commerce. sur les corps législatifs, dans l'intérêt du progrès matériel bien entendu de la région de Montréal d'abord, de notre province ensuite, et enfin de tout le Canada.

Les fondateurs de la Confédération canadienne, avec leur génie prévoyant, ont jeté il y a trente ans des bases économiques d'un progrès matériel qui n'a fait que s'affirmer, chaque année, depuis cette époque mémorable. Nous commençons à recueillir les fruits de leur sagesse. Il est donc utile de se bien pénétrer de la pensée d'une union solide entre tous les Canadiens, surtout dans le domaine de la finance, du commerce et de l'industrie. Une ère de prospérité s'ouvre pour tous les peuples qui veulent travailler dans la paix ; cette ère se manifeste évidemment au Canada, pourquoi ne pas en profiter ? Mais il faut s'unir et surtout travailler.

Je vous invite donc à parcourir attentivement ce rapport qui a déjà été distribué à chacun de vous, et que je dépose officiellement aujourd'hui, sur le bureau.

A. DESJARDINS,  
Président.

#### RAPPORT DE M. JOSEPH CONTANT

Monsieur le Président,

Comme j'en exprimais l'espoir dans mon rapport, l'an dernier, le gouvernement fédéral s'est occupé sérieusement de la question du chenal entre Montréal et Québec ; et dès l'ouverture de la navigation, les bateaux du département des Travaux Publics ont commencé les travaux de balayage et de nettoyage.

La chose a été faite de telle façon que le résultat en a été excellent, et qu'aucun accident attribuable au mauvais état du chenal, n'est arrivé durant toute la saison de navigation.

#### AMÉLIORATIONS DU HAVRE

La question la plus importante qui ait été discutée et réglée, cette année, est celle des améliorations au port de Montréal.

Le dernier plan, portant le No 12a 2, adopté par la Commission du Havre et les Chambres de Commerce, fut soumis au ministre des Travaux Publics, qui l'approuva complètement.

Ce plan pourvoit à la construction de trois quais à niveau élevé, d'une longueur de 900 à 1,100 pieds, et d'une largeur de 300 pieds, avec des bassins, entre les quais, de 500 pieds de large.

Le chemin entre le mur de revêtement et les quais aura 200 pieds de largeur. et la rue des Commissaires sera élargie à 100 pieds, vis-à-vis le marché Bonsecours, et à 80 pieds sur le reste de son parcours.

La construction des quais avec une largeur de 300 pieds permettra d'y ériger des hangars spacieux, et fournira une très grande facilité pour le transbordement des marchandises puisque l'encombrement qui existe aujourd'hui aura disparu.

Elle aura aussi l'avantage de permettre la pose des rails, afin que les compagnies de chemin de fer puissent arriver avec leur fret, à proximité des navires, en diminuant ainsi les frais de transbordement.

Mais pour faire ces grands travaux, sans augmenter les charges sur le trafic du port, les commissaires avaient besoin de se procurer de l'argent à un taux très bas d'intérêt.

C'est pourquoi ils s'adressèrent au parlement du Canada, qui adopta à la séance du 13 juin 1898, l'acte nécessaire.

Les travaux sur le premier quai, vis-à-vis la Place Jacques-Cartier, furent commencés l'automne dernier, et une longueur de 450 pieds a été remplie par les dragues de la commission.

Les travaux se continueront au printemps et seront poussés avec vigueur. Dans ce but, et afin que tout puisse marcher rapidement, les commissaires ont décidé d'augmenter le nombre de leurs bateaux, et des contrats ont été accordés à MM. Carrier, Laine & Cie, de Lévis, pour la construction d'un remorqueur et d'une drague.

Avant de commencer les travaux sur le nouveau quai, la commission avait continué à s'occuper des autres améliorations dans le port, vis-à-vis la cité.

A la section 27, le quai a été allongé de 220 pieds et les approches ont été creusées à une profondeur de 30 à 33 pieds.

La batture à la tête du quai Molson a aussi été creusée, afin d'avoir l'eau profonde jusqu'au chenal des navires. D'autres battures, se trouvant dans les sections 46, 15 et 20, ont été enlevées afin d'élargir le chenal et donner par là plus de facilités à la navigation.

La digue, ou, comme on l'appelle communément, l'île aux Millions, a été prolongée jusque près du pont Victoria, et l'extrémité a été terminée, au moyen de quatre ponceaux mesurant 40 pieds de long par 5 pieds de haut, afin que l'eau puisse arriver jusqu'au bassin si-

H LAPORTE  
J. B. A. MARTIN  
J. O. BOUCHER

Maison fondée 1870

L. A. DELORME  
J. ETHIER  
J. A. MARTIN

# LAPORTE, MARTIN & CIE

•• EPICIERS EN GROS ••

72 à 78, RUE ST-PIERRE, MONTREAL

Seuls représentants au Canada, de...



PHILIPPE RICHARD, Cognac, France.  
Vve AMIOT, Saumur, France,  
MITCHELL & CO., Belfast et Glasgow.  
VIN SAINT-LÉHON.

Thé Japon "PRINCESSE LOUISE"

Thé Japon "VICTORIA."

EXIGEZ LES CELEBRES...

Spécialités :

••  
Tabacs en Poudre :

Rose et Fève,  
No X Rose  
Extra,  
No 1 Rose,  
No 2 Naturel,  
No F 2 Naturel  
et Fève,  
Merise.

Tabacs en Feuilles,  
Cigares,  
Cigarettes.



Tabacs en Poudre

# FRECHETTE

Vendus garantis  
par les manufacturiers.



## MILLER & LOCKWELL

### Québec,

ECHANTILLONS ENVOYÉS GRATUITEMENT SUR DEMANDE.  
EN ENVOYANT VOTRE COMMANDE, S. V. P. MENTIONNEZ CE JOURNAL.

tué au nord de la digue. A part cela, des réparations importantes ont été faites dans les sections 7 à 10, 13 à 24 et 36 à 46.

#### CALE SÈCHE

La question de la cale sèche, qui a provoqué fortement l'attention du public, est à peu près réglée.

Le site, choisi par les commissaires, n'est pas acheté définitivement, mais il le sera sous peu ; et je n'ai aucun doute que les travaux d'excavation commenceront avec les premiers jours du printemps.

Ces travaux devront se continuer sans relâche jusqu'à parfait achèvement d'une cale sèche ayant les dimensions voulues, de manière à pouvoir accommoder les navires d'un fort tonnage qui devront venir dans notre port, dans un avenir prochain.

Les autres améliorations qui doivent être exécutées dans l'Est, seront aussi commencées au printemps, et les quais situés dans cette partie du port recevront une attention immédiate. Ils seront, très probablement, élargis allongés et élevés, afin que cette section du fleuve reçoive sa large part du trafic du St-Laurent.

#### TRAFIC DU PORT

Le commerce maritime de Montréal a été très prospère cette année : le nombre des navires qui ont fréquenté notre port est beaucoup plus élevé que celui de l'an dernier : il a été de 830 en 1898, contre 752 en 1897, et le tonnage, de 1.379,002 en 1897, s'est augmenté à 1.584,072 en 1898, soit un surplus de 205,070 tonnes.

Le revenu de la commission accuse une augmentation de près de 18 pour cent ; le montant, qui, en 1897, était de \$255,416, s'est accru, en 1898, à la jolie somme de \$296,585, soit un surplus de \$41,169.

Cet excédant de revenus fait espérer que lorsque notre port sera mieux outillé, il produira des recettes suffisantes pour payer le surplus des intérêts, amené par les travaux d'améliorations.

Somme toute, il est évident que le port de Montréal entre dans une voie de progrès qui devra faire la prospérité de Montréal et du pays tout entier. Aussi, je ne doute pas que le parlement du Canada accordera l'argent nécessaire pour mener nos grandes entreprises à bonne fin, dans l'intérêt commun du Dominion.

JOSEPH CONTANT.  
Commissaire du Havre.

#### Imperméabilisation du Cuir.

Le *Dinglers Politechnische Journal* indique divers procédés suivants pour rendre le cuir imperméable :

1o Enduire le cuir d'un mélange de 2 parties de benzine, 2 parties d'essence de térébenthine, 3 parties de colophane et 1 partie de vernis (procédé Alexander) ;

2o Employer un mélange de 12 parties de résine, 8 parties de graisse 0 p. 3 de térébenthine (procédé de Bache).

#### Le Navarin

Donnons, pendant qu'il est en plein regain de vogue, d'après le *Gaulais*, la recette d'un bon "navarin," ou "haricot" ou plus simplement "ragoût" de mouton.

Vous prenez des morceaux d'épaule et des hauts de cotelettes de mouton. Vous les faites revenir sur un feu assez vif dans une large casserole de cuivre, de manière à ce que vos morceaux ne soient pas les uns sur les autres et gardent bien, en leur chair savoureuse, tout leur jus.

Cette opération dure environ un quart d'heure. Elle est décisive. Tout dépend d'elle ! Je ne vous dirai pas de veiller à ce que le beurre dans lequel votre viande doit revenir ne noircisse pas. Ce serait faire injure à des gourmets et ceci est élémentaire... Mais poursuivons... Votre viande bien revenue est colorée, dorée à point. Vous la retirez de la casserole dans laquelle vous faites un roux très brun. Puis, vous faites revenir à part oignons et navets que vous remettez ensemble dans la casserole.

A ce moment, vous couvrez d'eau, ajoutez un bouquet garni, de l'ail à peine, et laissez mijoter à petits bouillons pendant deux heures au maximum. Les pommes de terre, de grosseur moyenne, seront mises une heure à l'avance. Dégraissez soigneusement alors, retirez le bouquet garni et servez.

Essayez-en, mesdames. Et vous serez bénies de vos époux.

Les annonces attirent l'attention du lecteur en raison de leur fraîcheur et de leur à-propos.



# BOVRIL

Est mis en Bouteilles de 1, 2, 4, 8 et 16 Onces.

Ne s'abîme pas, à la longue.

DONNE UN BON PROFIT.

N'arrive au consommateur que  
par l'intermédiaire du détailleur.

Ecrivez pour les listes de prix  
et cotations.....

## BOVRIL, LIMITED

30 Farringdon St., Londres, Ang.

25, 27 Rue St-Pierre, Montréal, Can.

### La Pompe à Mélasse

dont on trouvera la vignette ci-contre ré pond à un pressant besoin du commerce de l'épicerie. Elle est pratique, économique sous tous les rapports, évite la perte de temps. Tous ceux qui l'ont adoptée en sont entièrement satisfaits. Voici notamment une lettre récente qui en fait foi :

Montréal, le 4 Février 1899.

Monsieur L. H. HEBERT,

Cher Monsieur,

Ayant lu dans le Prix Courant l'annonce de la pompe à mélasse "Enterprise," je me fais un devoir de vous offrir mes félicitations depuis un an que j'en retire des bénéfices par son système économique et pratique. La trouvant indispensable, je la recommande fortement à tous les épiciers. Vous souhaitant beaucoup de succès.

Je demeure, votre dévoué

A. BASTIEN, 1289 à 1295 rue Ste-Catherine.

DÉPÔT PRINCIPAL :

**MAISON L. H. HEBERT**

IMPORTATEUR DE FERRONNERIES ET QUINCAILLERIES

297, 299, rue St-Paul, Montréal

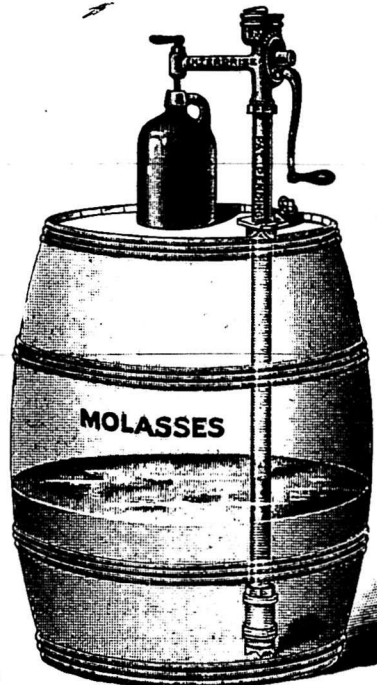

# REVUE COMMERCIALE

## ET FINANCIÈRE

### FINANCES

Montréal, 16 février 1899.

Meilleure semaine à la Bourse de Montréal : transactions plus nombreuses et avance dans les cours pour les bonnes valeurs. La tendance du marché est décidément à la hausse et rares sont les valeurs qui n'ont pas profité de l'activité de ces derniers jours.

Les valeurs de mines ont particulièrement attiré l'attention de la spéculation :

Le War Eagle est à 347½ ex-div. et la Payne Mining à 407.

Cette dernière valeur a été mise sur le marché il y a quelque temps déjà et avait été négligée. Avant la reprise elle avait été cotée à \$2 30 et vendredi dernier elle réapparaissait à \$3.00 pour s'élever graduellement à \$4.07.

Samedi, une autre valeur de mines faisait son entrée à notre bourse, la Montréal & London Mining Co ouvrait à 95 et fermait le même jour à 90 ! elle s'est aujourd'hui vendue à 86.

Dans les valeurs de Compagnies de transports la Twin City s'est vendue à 69 au lieu de 69½ la semaine dernière ; l'action Duluth ord. reste à 4, tandis que l'action préférentielle gagne 1 point à 11½ ; le O. P. R. de 87 a monté à 90½c ; on s'attendait d'ailleurs depuis quelque temps à voir cette valeur en reprise ; elle jouit à Londres de la même faveur que sur notre place.

La Cie Richelieu & Ontario est bien tenue à 106½, après l'assemblée annuelle des actionnaires et un dividende de 6 p.c.

Les chars Urbains de Toronto à 114½ ont une avance de 7½.

Les chars Urbains de Montréal sont cotés 305, actions anciennes, et 303, actions nouvelles, soit une hausse de 11½ points sur la semaine dernière.

Nous cotons encore les valeurs suivantes : Montréal Gas, 213 ; Montréal Telegraph 177½ (2½ points d'avance) ; Royal Electric, 164 ; Dominion Cotton, 113½ et Montreal Cotton, 158.

En actions de banques quelques parts ont changé de mains aux prix suivants : Banque de Montréal, 252 ; Banque des Marchands, 182 ; Banque du Commerce, 150½ et Banque Union, 120.

### COMMERCE

La semaine aurait pu être meilleure, mais comparée aux semaines correspondantes des dernières années, elle n'est pas mauvaise au dire des commerçants qui ont coutume de procéder par comparaison.

Si on tient compte que les jours gras détournent quelque peu l'attention aux affaires dans les campagnes et que, cette année, le carême adouci change aussi le courant du commerce, on en conclut que les transactions dans leur ensemble, peuvent passer pour satisfaisantes.

Les prix des articles de consommation courante se maintiennent bien et sont plutôt fermes que faibles ; aussi voit-on peu de dispositions de la part du commerce de gros à faire des concessions, car la confiance en l'avenir semble générale.

Les collections donnent un peu plus de satisfaction quoique, cependant, elles ne soient pas aussi faciles qu'elles paraissent l'être.

Le bas prix des foins gêne quelques districts et, d'autre part, la culture, espère toujours vendre ses grains, particulièrement les avoines à un prix plus élevé que celui actuellement accordé par les exportateurs.

Sous ce rapport, il pourrait y avoir des surprises désagréables et nous croyons, qu'à moins de circonstances tout-à-fait imprévues, les cultivateurs devraient profiter des cours actuels.

*Cuir et peaux*—Les prix payés aux bouchers pour les peaux vertes sont toujours les mêmes, soit 9, 8 et 7c par livre pour les peaux de bœuf No 1, 2 et 3 respectivement. Par suite du carême les abats ont encore diminué. Les peaux de veaux pour les Nos 1 et 2. valent respectivement de 9 à 10c et de 7 à 8c et les peaux de moutons de 70 à 80c.

Pour les cuirs, la situation est sans changement ; les tanneurs maintiennent leurs prix fermes et ne veulent pas entendre parler de concessions, même pour de fortes quantités.

Les marchands de gros vendent au commerce de détail aux prix de notre liste et ne font pas non plus de concessions. Ils ont quelque difficulté à se procurer les cuirs de vache qui sont très rares et presque introuvables même en tannerie.

*Draps et nouveautés*—Les manufactures ont des prix plus serrés tant pour les cotonnades que pour les lainages. Le détail ne s'en apercevra pas immédiatement, car les commandes ont été données par le commerce de gros pour

# Les Pickles Sucrés....



Sont présentées sous deux formes : cornichons et pickles mélangés. Les cornichons sont petits, de grandeur uniforme, fermes et tendres. Les pickles mélangés sont formés d'un choix de légumes. Plus hygiéniques que les pickles acides, parcequ'ils contiennent du sucre pur dont toute personne bien portante a besoin.



— EN VENTE PAR —

Hudon, Hébert & Cie,  
MONTREAL

H. P. Eckardt & Co.,  
TORONTO.

MEDAILLES--

PARIS  
CHICAGO  
ANVERS  
ATLANTA ETC

*The GENUINE*  
always bear this  
Keystone trade-mark.



# REGLISSE

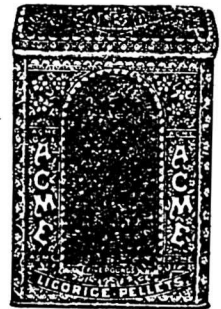

La Réglisse Y & S, 4, 6, 8, 12 ou 16 batons à la livre, empaquetée dans des feuilles de laurier, 25, 50 et 125 lbs net à la caisse. Il n'y a rien qui fasse un étalage plus attrayant chez les pharmaciens qu'une caisse de cette marchandise. Ventes promptes et profits très rémunérateurs. Les préparations à la réglisse de Young & Smylie sont très efficaces pour les maladies de la gorge et sont délicieuses comme bonbons. En vente chez tous les pharmaciens de gros. Catalogues illustrés sur demande.

Etablis en 1845

Young & Smylie, Brooklyn, N.Y.

la prochaine saison avant que les prix aient changé. Mais pour les ordres ultérieurs on peut s'attendre à une avance.

Le commerce de gros n'est pas mécontent des affaires, quoique les ordres se soient un peu ralentis par suite des fêtes des jours gras.

Le commerce de détail passe tranquillement la morte-saison sans avoir à se plaindre plus que de coutume; il se plaindra moins, le fait est certain, quand les magasins à départements seront forcément ramenés aux saïces traditions du commerce par la taxe que votera prochainement la Législature de Québec en acceptant la nouvelle charte de la cité de Montréal.

*Épiceries, Vins et Liqueurs*—Le commerce d'épicerie en gros est assez tranquille à cette saison, néanmoins jusqu'à présent le mois de février de l'année courante peut être favorablement comparé au mois correspondant des années précédentes.

Les prix sont sans changement, mais généralement tenus fermes pour la plupart des articles.

Les sucres ont une demande presque normale et les mélasses sont toujours à prix fermes.

Les cafés sont sans changement ici, bien que les prix sur les marchés primaires soient tenus en hausse. La dernière récolte au Brésil est déficitaire, et, comme ce pays produit au moins les deux tiers de la production totale, c'est assez dire qu'une hausse sur les prix actuels est possible dès que les stocks anciens menaceront de disparaître.

Les fruits secs sont sans changement, la demande est ordinaire pour la saison.

Le seul article vraiment à surveiller pour le moment c'est le *gin* dont nous avons déjà eu occasion de parler. Il n'est pas impossible que les prix avancent d'ici la prochaine importation.

*Fers, ferronneries et métaux*.—Nous changeons notre liste de prix pour les clous de broche. en portant le prix de base à \$1.95; tous les marchands vendent maintenant à ce prix.

Une nouvelle liste de prix vient de sortir pour les fils de fer et d'acier et pour les braquettes; nous changerons les prix en conséquence dans notre prochain numéro. Nous croyons que d'ici là, nos lecteurs pourront encore se procurer ces articles aux anciens prix.

*Huiles, peintures et vernis*.—Pas de changement depuis nos dernières cotes.

*Poissons*.—Nous avons changé notre liste de prix d'accord avec les observations faites dans notre dernière revue.

Les stocks sur place ne sont pas très

forts et, comme le carême a été mitigé, le commerce de gros achète au jour le jour des détenteurs et des consignataires.

*Produits chimiques*—On vend suivant emballage le soda à laver de 55c à \$1.00 les 100 lbs.

*Salaisons, saindoux, etc.*—Marché inactif et prix sans changement.

## Revue des Marchés

Montréal, 16 février, 1899.

### GRAINS ET FARINES

#### MARCHES ÉTRANGERS

Le câble annonce les marchés anglais tranquilles. Liverpool a été hier 7s 8d plus bas pour le blé. Les marchés du continent sont également plus faciles.

Sur le marché de Liverpool la forte augmentation du visible qui a été connue hier a provoqué la baisse. L'option de mars a ouvert à 5s 7½d et regagnait ½d à la clôture. L'option de mai a ouvert également à ½d plus bas, à 5s 7½d et perdait un autre huitième à la clôture.

Nous lisons dans le *Marché Français* du 28 janvier 1899.

« Depuis dimanche dernier, le temps s'est complètement et fort heureusement modifié en France; les pluies et les ouragans ont fait place à une température sèche et froide qui a donné pleine et entière satisfaction à la culture, tant en détruisant les insectes et en attaquant les mauvaises herbes, qu'en arrêtant le développement des blés et autres céréales en terre, dont la pousse en herbe, par trop rapide, constituait une menace pour l'avenir.

Aujourd'hui, les choses reprennent une tournure plus normale; les gelées nocturnes ont ou vont porter un coup sensible aux parasites du règne animal ou du règne végétal, tandis que les bonnes plantes s'endurciront et se reposeront, pour donner plus tard tout ce que le tallage doit produire, et pour pouvoir surmonter, plus tard encore, la possibilité de la verse. »

Le marché de Chicago était tranquille hier, fermant aux prix de la clôture de la veille. Le début de la semaine indiquait une reprise d'activité jeudi, mais le lendemain déjà un sentiment de faiblesse pesait sur le marché à l'ouverture de la bourse en présence des ventes de la part de la baisse, plus tard les achats de l'étranger enrayaient cette tendance. Samedi, on recouvrait à une

# Sauve Temps et Trouble A vos Clients

Si vous faites cela, vous plaisez et gagnez leur clientèle. Les raisins égrenés de la marque Griffin & Skelley sont séchés et empaquetés à l'endroit où les raisins sont cultivés—sur la côte. Il n'y a pas de manipulation des paquets en route. C'est la meilleure qualité de raisin égrené que vous puissiez vous procurer. Il satisfait.

## Raisin Egrené **Marque Griffin**

A. P. TIPPET & CO, Agents, MONTREAL.

### TOUS LES EPICIERIS

Qui désirent tenir  
ce qu'il y a de mieux  
devraient avoir en  
magasin les.....

### Eaux Gazeuses



de  
**Timmons**

Médailles et  
Diplômes obtenus  
pour  
l'excellence et la  
qualité.

## M. TIMMONS & SON

90-92 COTE D'ABRAHAM, QUEBEC.



fraction ou deux près les cours du jeudi. Lundi, on fêta l'anniversaire de Lincoln et les marchés américains étaient fermés ; mardi à l'ouverture le blé était ferme et en hausse sur la clôture de samedi, mais de fortes réalisations faisaient baisser le marché de  $\frac{1}{4}$  point sur les prix de samedi.

On cotait hier, le blé disponible sur les différents marchés des États-Unis :

Chicago, No 2, rouge.....	71 $\frac{3}{4}$
New-York, No 2, rouge.....	85 $\frac{3}{4}$
Duluth, No 1 du Nord.....	69 $\frac{3}{4}$
Détroit, No 2 rouge.....	73 $\frac{1}{4}$

Les principaux marchés de spéculation ont fermé comme suit, à la date d'hier :

	Mai	Juil.
Chicago .....	72 $\frac{1}{4}$	71 $\frac{3}{4}$
New-York.....	77 $\frac{3}{4}$	75 $\frac{3}{4}$
Duluth.....	71 $\frac{3}{4}$	72 $\frac{1}{4}$
Détroit.....	75 $\frac{1}{4}$	73

Voici les prix en clôture sur le marché de Chicago pour chaque jour de la semaine écoulée pour les livraisons futures :

	Mai	Juillet
Jeudi.....	73 $\frac{1}{4}$	72 $\frac{1}{4}$
Vendredi.....	72 $\frac{3}{4}$	71 $\frac{1}{4}$
Samedi.....	73 $\frac{3}{4}$	72 $\frac{1}{4}$
Lundi.....	Pas de marché	
Mardi.....	72 $\frac{1}{4}$	71 $\frac{1}{4}$
Mercredi.....	72 $\frac{1}{4}$	71 $\frac{1}{4}$

On cotait hier en clôture, sur le marché de Chicago :

Blé d'inde : 35 $\frac{1}{4}$ c, février ; 36 $\frac{1}{4}$ c, mai ; 37 $\frac{1}{4}$ c, juillet et 37 $\frac{1}{4}$ c septembre.

Avoine : 27 $\frac{3}{4}$ c février ; 28 $\frac{3}{4}$ c mai et 26 $\frac{1}{4}$ c juillet.

### MARCHES CANADIENS

Nous lisons dans le *Commercial*, de Winnipeg du 11 février :

« Le marché local a été lourd, il s'est fait très peu d'affaires. Le temps froid a pratiquement enrayé les livraisons à la campagne. Le Winnipeg Corn Exchange a inauguré, lundi dernier, un bureau d'appel qui siège tous les jours pendant une heure, de 11 heures à midi. Plusieurs ventes ont été faites devant ce bureau pendant la semaine et l'opinion générale est que ce bureau d'appel constituera un intermédiaire utile et avantageux, principalement pendant les périodes de transactions actives. Il aura également l'effet de déterminer officiellement la cote des grains sur le marché et les prix auxquels se seront faites les ventes devant le bureau seront publiés avec une sanction officielle.

Lundi, la valeur du No 1 dur disponible à Fort William était de 69c. Mardi, les ventes au bureau d'appel ont été

faites de 70 $\frac{1}{4}$ c à 70 $\frac{1}{4}$ c pour le No 1 dur disponible et 73 $\frac{1}{4}$ c pour mai ; mais après la clôture des marchés de l'extérieur en baisse de 1c, les prix sont revenus à 69c pour le No 1 dur disponible et 72c pour livraison en mai. Mercredi, jeudi et hier, le prix courant était aux environs de 69 $\frac{1}{4}$ c pour le No 1 dur disponible et 72 $\frac{1}{4}$ c à 73c pour livraison en mai ; le No 2 dur et le No 1 dur du nord à 3 $\frac{1}{4}$ c en dessous du prix du No 1 dur. Un char de blé extra dur No 1 du nord ou No 2 dur est demandé à l'occasion à 60c sur rail à Fort William. Le blé séché est en très petite demande et fait 62c pour le No 1 dur et 60c pour le No 2 du nord en magasin à Fort William.

La dépêche de Toronto, cote comme suit les marchés d'Ontario, à la date d'hier :

« FARINE : Patente d'Ontario en sacs, \$3.60 à \$3.80 ; Straight roliers, \$3.10 à \$3.25 ; Patentes de Hongrie, de \$4.00 à \$4.20. Farines à boulanger de Manitoba, de \$3.70 à \$3.80. — BLÉS : d'Ontario, rouge et blanc, à 69c, nord et ouest ; à volailles, de 69 à 69 $\frac{1}{4}$ c ; No 1 dur du Manitoba, de 81 à 82c, à Toronto et No 1 du Nord à 78 $\frac{1}{4}$ c — AVOINE : Blanche, cotée de 29 à 29 $\frac{1}{4}$ c, ouest. — SEIGLE : coté à 54c. — ORGE : cotée de 46 à 47c, ouest. — SARRASIN : ferme à 48c, nord et 50c Est. — SON : des moulins de la cité, à \$14.00, et GRU : à \$16.00, en lots de char, f. o. b. Toronto. — BLÉ-D'INDE : Canadien, 36c, ouest et Américain, de 41 $\frac{1}{4}$  à 42c, sur rails, ici. — POIS : fermes, de 65 à 66c, nord et ouest en lots de chars. — FARINE D'AVOINE : roulée sur rail à Toronto ; en sacs, \$3.60 et en barils, \$3.70. »

Le marché de Montréal est au calme ; les prix sont trop élevés pour permettre aux exportateurs de réaliser quelque profit sur les grains à destination de l'Angleterre. Ils préfèrent s'abstenir pour le moment, car leurs dernières expéditions ne les encouragent pas à envoyer de nouvelles cargaisons.

L'avoine blanche reste au même prix de 32 $\frac{1}{4}$ c en magasin.

Les pois sont un peu plus aisés, nous les cotons de 70 à 71c en magasin.

Le sarrasin est rare et ferme au prix de 52c par 48 lbs en magasin.

Les farines de blé ont peu de demande à nos cotes ci-dessous ; la boulangerie achète pour ses besoins immédiats et le commerce s'abstient tant qu'il peut.

Les issues de blé sont rares et les prix demandés sont de plus en plus durs, comme on le verra à nos cotes ci-dessous ; la demande est bonne.

Les farines d'avoine tiennent leurs prix quoique la demande soit lente ;

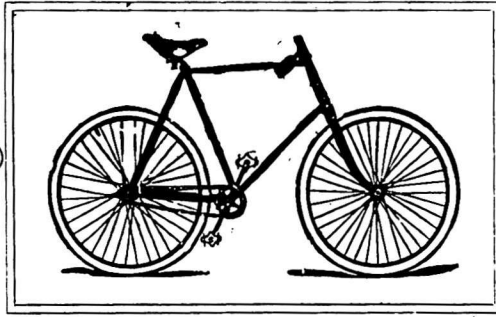

## Pour Vous---

Nous avons fabriqué quelque chose d'exceptionnellement joli comme bicycles pour la saison de 1899.

### Le "Red Bird Special, No 51"

Notre bicycle de grand style constitue la bicyclette la plus parfaite qui ait jamais été mise sur le marché Canadien. Elle possède un certain nombre de perfectionnements nouveaux, dont chacun se recommande de lui-même aux bicyclistes qui veulent réfléchir.

### Le "Red Bird, No 50"

est un bicycle à bien meilleur marché, mais qui, néanmoins donne la meilleure satisfaction et se compare favorablement à la majorité des bicycles Canadiens ou Américains de haut grade.

Notre grande manufacture travaille actuellement 22 heures par jour sur les commandes de 1899, avec près de sept cents employés qui font tous leurs efforts pour répondre à la forte demande pour les "Red Birds."

**The Gould Bicycle Co., Limited**  
**BRANTFORD, Ont.**

mais les prix, eu égard à ceux de l'avoine, sont comparativement bas.

**GRAINS**

Blé roux d'hiver, Can. No 2.	\$0 00 à 0 00
Blé blanc d'hiver " No 2.	0 00 à 0 00
Blé du Manitoba No 1 dur.	0 00 à 0 00
" No 2 dur.	0 00 à 0 00
Blé du Nord No 1.	0 80 à 0 81
Avoine blanche No 2.	0 00 à 0 32½
Blé d'Inde, Américain.	0 44½ à 0 45
Orges à engrais, 48 lbs.	0 34 à 0 36
Pois, No 2 par 60 lbs.	0 70 à 0 71
Sarrasin, par 48 lbs.	0 00 à 0 52
Seigle, par 56 lbs.	0 00 à 0 56

**FARINES**

Patente d'hiver.	\$3 85 à 4 10
Patente du printemps.	4 15 à 4 30
Straight rollers.	3 60 à 3 75
Forté de boulanger (citée).	3 90 à 4 00
Forté du Manitoba, seconde	3 50 à 3 60

**FARINE D'AVOINE**

Farine d'avoine standard, en barils.	\$3 70 à 3 80
Farine d'avoine granulée, en barils.	3 70 à 3 80
Avoine roulée, en barils.	3 70 à 3 80

**FROMAGE**

**MARCHÉ ANGLAIS**

MM. Hodgson Brothers nous écrivent de Liverpool le 4 février :

" Il s'est produit un peu plus de demande durant la semaine ; mais les détenteurs n'ont pas pu obtenir d'avance.

" Nous cotons aujourd'hui : fromage canadien, septembre, choix, blanc et coloré, 48s à 49s ; août, 45s à 47s ; Etats-Unis, choix, blanc et coloré, 47s à 48s 6d ; Fromage d'été mûr — presque épuisé — se vend ferme de 35s à 40s, et il se fait un peu plus d'affaires dans les qualités inférieures de 20s à 30s par 100 livres."

MM. Marples, Jones & Co. nous écrivent de Liverpool le 3 février 1899 :

" Bien qu'en somme, il y ait une demande un peu meilleure, les septembre de choix se vendent toujours lentement, mais tandis que les prix restent sans changements, le ton du marché est bien ferme. Les articles présentables de 44s à 46 se vendent maintenant couramment.

" Nous cotons :	s. d.	s. d.
Moyens (rare et en demande)	nominal	
Canadien et E. U., de vente courante	38 0	à 41 0
Canadien et E. U., coloré, de vente courante.	39 0	à 42 0
Canadien, blanc, choix.	43 0	à 45 0

Canadien, coloré, choix	44 0 à 45 0
Canadien, blanc, choix, sept.	47 0 à 48 0
Canadien, coloré, choix, sept.	47 0 à 49 0

Importations du Canada et des Etats-Unis : 7,519 boîtes.

**MARCHÉ DE MONTREAL**

Le fromage blanc commande un plus haut prix que le coloré ; les acheteurs ne veulent pas payer 10c pour celui de l'Ouest que demandent les détenteurs.

A vrai dire, les cotes sont actuellement nominales, la presque totalité des stocks est entre les mains des exportateurs et la majeure partie de ce qu'ils détiennent a été vendue aux maisons anglaises à une bonne avance sur le prix d'achat.

Le peu qui reste entre les mains des détenteurs trouverait sans doute preneurs dans les environs de 9½ pour les bonnes qualités d'automne.

**BEURRE**

**MARCHÉ ANGLAIS**

MM. Hodgson Brothers nous écrivent de Liverpool le 4 février 1899 :

" Un changement de température dans la direction du dégel a provoqué une diminution dans la demande au début de la semaine ; mais le retour au froid et une avance dans les cotations pour le beurre du continent a raffermi les marchés canadien et américain, avec une perspective de prix plus élevés.

" Nous cotons aujourd'hui : Beurre de crèmerie canadien, frais, en boîtes, 98s à 104s ; qualité au-dessous, bonne qualité mais de fabrication ancienne, 82s à 92s ; Etats-Unis, choix, 86s à 94s ; Laddles, choix, Imitation Crèmeries et beurre de ferme canadien, de choix, de vente courante, de 68s à 82s ; qualités inférieures, de 58s à 65s ; Danois, fin, de 106s à 114s ; Australien, 98s à 106s ; Cork Premiers, 112s ; Seconds, 107s ; Troisièmes, 94s par cent livres."

MM. Marples, Jones & Co. nous écrivent de Liverpool le 3 février 1899 :

" Les détenteurs des qualités strictement de choix sont un peu plus fermes et, en conséquence, la demande s'est un peu ralentie. Les qualités moyennes et inférieures sont en demande modérée à nos cotations.

" Nous cotons :	
Ladles des Etats-Unis, médiocre.	58 à 62s
Ladles des Etats-Unis, tinettes et boîtes.	68 à 74s
Crèmeries, Etats-Unis, choix, tinettes	80 à 86s

**FARINE,  
SON,  
MOULÉE,  
GRAINS.**

Nous invitons les...

**BOULANGERS** et les **MARCHANDS DE GRAINS**  
à venir nous voir. Nos prix les intéresseront certainement.

**J. B. PELLETIER & CIE, 232 Rue Saint-Paul, Montréal.**

S'occupent également de Grandes Glaces (Plate Glass), Miroirs et Biseautage.

La Grande Popularité des

**GAGAO et**  
de **Gowan**  
**CHOCOLAT**

Est due à sa pureté absolue  
et à son excellence.

Ils devraient se trouver dans toutes les  
maisons. Chaque épicier du Dominion de-  
vrait les avoir en magasin.

DÉPOT DE GROS :

209 rue McGill, - Montréal.

Le "WALLA GALLA" (Enre-)  
gistré

ou Thé de la Croix Rouge

Vendu en paquets, à 40c., 50c. et 60c. par livre.

**Clubhouse** (Enregistré)

Vendu en Canistres de 2 livres et en boîtes de  
ferblanc de 50 et 100 livres. Ce sont les thés les  
plus choisis qu'il y ait au Canada. Tous les  
épiciers trouveront leur profit à les vendre. --

Empaquetés et mélangés par

The

Cowan, Ramsay Co, Ltd., Toronto.

**La Grippe ?**

Essayez le

**VIN MARIANI**

LE

TONIQUE FRANÇAIS

IDEAL

POUR LE CORPS ET LE CERVEAU

Depuis 1863. Approuvé par la Faculté de Médecine.

Immédiat, Durable, Efficace, Agréable.

Beurre d'Irlande, manufacturés, boîtes..... 84 à 90s  
 Crèmerie Canadien, choix, boîtes ..... 92 à 96s  
 Crèmerie Canadien, fabrication récente, choix..... 98 à 102s  
 Crèmerie d'Australie, choix.. 100 à 104s  
 Crèmerie Danofs, en barils, choix et grand choix.....104 à 114s  
 Importations du Canada et des Etats-Unis 6,125 paquets.

### MARCHÉ DE MONTRÉAL

La situation du marché est bonne en ce sens qu'il y a peu de stock et une amélioration dans la demande. Les prix sont un peu meilleurs et plus fermes. On peut obtenir pour un bon beurre frais de crèmerie, 20c. en boîtes et 19½c en tinettes; peut-être même dans certains cas on paierait une fraction de plus.

### ŒUFS

On nous écrit de Liverpool le 3 février " Bonne demande pour la consommation, sans changement de prix. Nous cotons les Canadiens, frais, prix nominal; Canadiens conservés, 6s. 4d. à 6s. 10d. Œufs du Continent, 6s. 3d. à 7s. 9d. Œufs d'Irlande 10s. à 10s. 4d.

A Montréal, on cote les œufs frais pondus de 20 à 22; la fermeté des prix ralentit la demande.

Les œufs chaulés de Montréal se vendent encore de 14 à 15c et ceux d'Ontario de 13 à 14c.

### FRUITS VERTS

La demande en bananes est bonne et les prix avancent, nous cotons le régime de \$2 50 à \$3 00.

Pour les pommes le marché est actif et pour les bonnes qualités les prix varient de \$3.00 à \$4.25 suivant espèces, bien qu'on trouve encore à acheter à \$2 25 au plus bas prix et que le prix de \$4.25 soit pour barils de pur choix.

Dans les oranges, les prix sont en baisse pour les Navels de Californie, stationnaires pour les Valence et en hausse pour les Jamaïque et les Mexique. Voir nos cotes.

Les citrons de bonne qualité sont en demande et en hausse en sympathie avec les marchés de New-York, nous les cotons de \$3.00 à \$3 50, suivant choix. Les noix de coco n'existent plus, à vrai dire, sur le marché.

### LÉGUMES

Nous cotons:

Salades 50c à \$1.25 la doz; carottes 25c le panier; choux, \$1 25 le quart.

Les haricots triés à la main valent de 90 à \$1.00 par lots de char et de \$1.10

à \$1.20 par minot suivant quantités pour lots de moindre importance.

Les prix d'aujourd'hui sont: le céleri de 25 à 75c la douzaine de paquets; les navets 5) cents le sac; les betteraves de 20 à 25c le panier; les oignons du pays de \$3.00 le quart; et les patates sucrées de \$3 00 à \$4.00 le quart.

Les pommes de terre se vendent suivant quantités 65 à 70c le sac de 90 lbs. et de 58 à 60c en lots de char, suivant qualité.

En primeurs des Etats-Unis, on cote: céleri de Californie de 65 à 75c la doz: de paquets; fèves vertes \$4.50 la boîte; épinards, \$4 00 le quart; concombres, \$2.40 la doz; tomates, \$4.50 à \$6.00 la caisse etresson 75c la doz de paquets.

On offre en gros des champignons du Haut-Canada et de la Côte des Neiges, de 75 à 80c la lb et qui se détaillent à \$1.00.

### VOLAILLES ET GIBIER.

Nous n'avons plus désormais à nous occuper du gibier dont la vente est interdite.

Les volailles ont moins d'importance pendant le carême; cependant, comme nous n'avons, cette année, que deux jours maigres par semaine, les éleveurs de volaille auront un écoulement plus facile.

On cote: dindes non gelées, de 10½ à 11c. et gelées de 9 à 10c. pour volailles de choix; poulets de 7 à 8c; canards, de 7 à 9c, et oies de 4 à 6c.

### PORCS ABATTUS

Les arrivages augmentent et, comme conséquence, les prix sont un peu plus faciles que les jours précédents. Au char, on vend à \$5.15 les porcs en mélange de gros et de petits. En lots de détail on vend \$5 25 les gros et de \$5 50 à \$5.60 les petits suivant choix.

### FOIN PRESSE ET FOURRAGES

MM. Hosmer, Robinson & Co, nous écrivent de Boston le 9 février 1899:

" Les arrivages pour la semaine dernière sont de 440 chars de foin et 18 chars de paille et 129 chars pour l'exportation. La semaine correspondante l'an dernier, 304 chars de foin et 19 chars de paille et 19 chars pour l'exportation.

Le foin s'est accumulé pendant la semaine dernière, les arrivages ayant été abondants par suite du fait que les transports ont été favorisés dans presque toutes les sections d'où s'expédie le foin. Nous sommes obligés de coter un marché lourd; les qualités inférieures de foin se vendent lentement. Nous avons aujourd'hui une forte tempête.



# POUVEZ-VOUS VOUS EXPOSER

à tenir en stock des marques inconnues de vernis pour les fourneaux (stove polish) dont vos clients n'ont jamais entendu parler, des marques qu'ils ne demandent pas, dont la qualité est inférieure, ne leur donne pas satisfaction et dont la vente a pour conséquence de jeter du discrédit sur votre magasin ? Votre meilleur jugement répond NON ! Alors vendez

# Enameline

The Modern **STOVE POLISH.**

En Pâte, en Pain ou en Liquide

Si vous êtes en affaires pour réaliser des bénéfices, vous trouverez votre profit à tenir tous nos articles.

 J. L. PRESCOTT & CO., NEW-YORK.

Téléphone Bell Main 246r.

...Boite Poste 62.

# N. F. BEDARD

MARCHAND ET COMMISSIONNAIRE EN

## BEURRE, FROMAGE, ŒUFS, Etc.

ET NEGOCIANT DE

Fournitures et Matériaux pour les Fromageries et Beurreries

BOIS DE BOITE A FROMAGE, PROVENANT DES MEILLEURS MOULINS D'ONTARIO.

Cotations spéciales pour quantités d'un char ou plus livrées dans toutes les parties de la province.

Ganistre **EMPIRE STATE**, SANS RIVALE  
AU CANADA.  
PRIX MODÉRÉS ET CONDITIONS FACILES.

N. F. BEDARD, 32-34 rue Foundling, Montreal

## Farine de seigle soutenue.

Nous cotons :

	Grosses balles.	Petites balles.
Foin, choix	\$12.50 à \$13.00	\$12.00 à \$12.50
— No 1	11.00 à 12.00	10.00 à 11 00
— 2	9.00 à 10.00	9.00 à 10 00
— 3	8.00 à 8.00	8.00 à 8.00
— mél. de trèfle.	7.00 à 8.00	7.00 à 8.00
— trèfle..	8.00	
Paille de seigle, long.	8.00 à 8.50	
seigle mêlée	7.00 à 8.00	7.00 à 8 00
— d'avoine	6.50 à 7.00	6.50 à 7.00

A Montréal, le commerce de foin est tranquille pour le local et actif pour l'exportation.

Comme nous l'avons dit précédemment, le commerce d'exportation ne fait pas monts et merveilles au point de vue des bénéfices, mais si peu qu'il réalise, il préfère ne pas rester inactif.

" Nous cotons :

Foin pressé No 1, la tonne.....	6 50 à 7 50
do do No 2 do ....	5 50 à 6 00
Paille d'avoine do ....	3 50 à 4 00
Moulée, extra la tonne.....	19 00 à 20 00
Gru blanc do .....	17 00 à 18 00
do No 2, do .....	16 00 à 17 00
Son (Manitoba) do .....	15 00 à 16 00
do au char (Ontario).....	00 00 à 00 00
Blé-d'inde jaune moulu.....	00 00 à 00 00

Et au char :

Foin pressé No 1 à choix.....	5 50 à 6 50
do do No 2.....	4 50 à 5 00
do mél. de trèfle.....	4 00 à 4 50
Paille d'avoine.....	2 50 à 3 50

## Les manières de se saluer

- Comment vous portez-vous? (Français)  
 Comment faites-vous? (Anglais Américain)  
 Comment vous tenez-vous? (Italien)  
 Comment vous trouvez-vous? (Allemand)  
 Comment cela va-t-il? (Hollandais)  
 Comment pouvez-vous? (Suédois)  
 Comment transpirez-vous? (Egyptien)  
 Comment est votre estomac? Avez-vous mangé votre riz? (Chinois)  
 Comment vous avez-vous? (Polonais)  
 Comment vivez vous? (Russie)  
 Puisse ton ombre ne jamais diminuer? (Persan)

L'annonce est à la vente des marchandises ce que la vapeur est à l'ancienne locomotion par les coches et le roulage.

## NOTES SPECIALES

La truite saumonée en  $\frac{1}{2}$  baril, le saumon du Labrador en baril, et  $\frac{1}{2}$  baril constituent pour le commerce une vente avantageuse, s'il traite avec la maison Laporte, Martin & Cie qui vend à des prix favorables aux détailliers.

La maison Joseph Ward & Cie. 321 et 327 rue des commissaires Montréal dispose d'une quantité limitée de Melasse Barbades — Extra Choix — à 3 cents. Avis aux commerce. Profitez de l'occasion.

Un bon cigare est un excellent régal après le dîner, et même avant!

Un amateur ne saurait résister à l'attraction d'une boîte de ces excellents cigares *Chamberlain* — un grand succès pour la maison J. M. Fortier — une bonne aubaine pour un fumeur doublé d'un connaisseur.

MM. St. Arnaud & Clément commencent à recevoir leur consignment de bois pour boîtes à fromages. Grand choix de tinettes à beurre, ainsi que de boîtes à beurre. Plusieurs chars actuellement disponibles. Prix spécialement avantageux. Ecrivez pour prix et conditions à MM. St. Arnaud & Clément, 4 rue Foundling, Montréal.

Les marchandises pour le carême sont de grande actualité. Signalons au commerce les prix avantageux offerts par la maison Laporte Martin & Cie qui ayant acheté au moment favorable est à même de faire bénéficier sa clientèle des marchés avantageux qu'elle a conclus.

MM. B. Houde & Cie poursuivent, avec une activité et un succès qui leur font honneur, leur politique de progrès. Ils ont, ces jours derniers, ouvert de spacieux et confortables bureaux au No 65, rue Dalhousie; leurs entrepôts sur la même rue, à proximité du fleuve et des chemins de fer, leur permettent de donner sans d'extension à leurs affaires qui, de semaine en semaine, prennent une importance de plus en plus considérable.

MM. B. Houde & Cie conservent leur magasin de détail au No 350 de la rue St. Jean où ils font un beau commerce.

# Blancheur

Eau de Javelle supérieure pour le lavage.  
Annoncée dans les journaux quotidiens.  
La favorite des ménagères.  
Rend le linge blanc comme neige.

Ecrivez à... **JOHN BROADHURST & CO., 708 rue St-Laurent, Montréal**

(Voir nos prix courants)

ou Téléphonez: Bell East 172.

POUDRE A PATE

## Cook's Friend

Le Nec Plus Ultra  
de la Qualité.

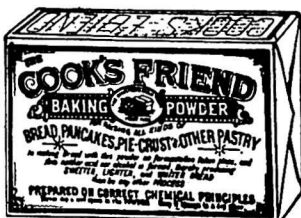

TOUS LES EPICIERS DE GROS  
VENDENT DE LA

## Cook's Friend

La  
Seule  
Véritable.

Amène la clientèle et la maintient.

Fabriquée par **W. D. McLAREN, MONTREAL.**

# BERNIER & CIE,

GRAINES DE SEMENCES,  
GRAINES FOURRAGERES,  
ETC., ETC.

## MARCHANDS DE GRAINES

— BUREAU ET ENTREPOT : —

Pres de la Gare du Grand Tronc, **ST-HYACINTHE.**

CORRESPONDANCE SOLLICITEE.

Elles donnent satisfaction

...LES **Allumettes**

**NEW DOMINION ET PHENIX**

Se vendent bien, elles donnent un bon profit au détailleur,  
et donnent satisfaction aux clients les plus exigeants.  
**LES AVEZ-VOUS EN STOCK ?**

Fabriquées par **HARDY & DUBORD, Mastai, P.Q.**

Le saumon, le homard, les clams, les sardines, les huîtres en boîtes sont de bonne vente à cette saison. La maison Laporte Martin & Cie est en mesure de faire au commerce de détail des prix qui commandent l'attention.

Le commerce trouvera un bon profit en s'approvisionnant de fruits secs : pruneaux français, prunes de Bosnie, pruneaux de Californie, aux prix avantageux offerts par la maison Laporte, Martin & Cie qui dispose également d'un grand choix dans les raisins de Valence et de Californie.

Une maison anglaise de premier ordre, ayant des relations établies pour la vente de papier, désire la représentation, pour l'Europe en général et pour l'exportation, de fabricants canadiens, dans les différentes branches de cette industrie. S'adresser par lettre à "P" aux soins du journal LE PRIX COURANT à Montréal.

Des quantités de gens ont acheté un petit paquet d'échantillon de "SALADA" le thé de Ceylan, par simple curiosité ; ils n'y avaient pas confiance, bien sûr ; cependant de manière ou d'autre ils l'emploient maintenant continuellement et ne voudraient pas y renoncer sous aucun prétexte. Au début, cela se conçoit, ils étaient quelque peu sceptiques ; on annonce tant de choses aujourd'hui, mais l'épreuve de la thèière dissipe tous les doutes.

### Prime musicale gratuite

Nous informons nos lecteurs qu'ayant obtenu de la Revue Musicale *Paris-Piano* (violin ou flûte au choix) la faveur d'abonnements gratuits, dans le but de leur être agréable, ceux d'entre eux qui enverront leur adresse à M. l'Administrateur du *Paris-Piano*, 3, rue de Cluny, Paris, recevront gratuitement pendant trois mois, cette Revue si pratique, de musique ancienne et moderne, dirigée par les plus éminents compositeurs et indispensable à tous ceux qui s'occupent de musique.

Il suffira de joindre à la lettre de demande, 7 timbres à 3 cents pour frais de poste et d'envoi de cet abonnement de trois mois.

Charmant cadeau, renfermant environ \$5.00 de musique.

MM. Leitch Bros, meuniers du Manitoba rapportent que les affaires sont bonnes : ils ont environ 40 chars de farine vendue pour livraison future.

Les prix que l'on en peut obtenir ne sont cependant pas aussi satisfaisants. Il se fait quelques coupages dans les prix, apparemment par les meuniers qui travaillent du blé séché. C'est un fait bien connu que de gros acheteurs de la récolte de la dernière saison, marchands ou meuniers, ont manipulé plus ou moins du blé endommagé par les pluies excessives tombées pendant la moisson dernière.

Heureusement pour MM. Leitch Brothers et pour la réputation de leur farine, la plus grande partie du blé de leur région a été récoltée dans le bon temps. Ils garantissent leur farine forte à boulanger et leur patente Hongroise, toutes fabriquées avec du blé dur No 1 du Manitoba. Des informations relatives aux prix seront fournies rapidement et avec plaisir par leur agent, M. Jno. Wilkins, 44 rue Saint Jean, Montréal.

La maison Laporte, Martin & Cie dispose d'un stock choisi de morue verte, large, moyenne et petite et de harengs du Labrador et de la Nouvelle-Ecosse, en barils et  $\frac{1}{2}$  barils. Prix spéciaux fournis sur demande au commerce.

### A VIS DE FAILLITE

Dans l'affaire de

**E. L. DENIS, Lachine,**

FAILLI.

LAMARCHE & BENOIT,  
Curateurs conjoints.

E. DUMARESQ,  
Adjudicataire.

Les soussignés vendront par encan public à la folle enchère de l'adjudicataire, au No 69 rue St-Jacques, Montréal,

**Mardi, 21 Février 1899, à 11 hrs a.m.,**

L'actif mobilier du failli, consistant en stock de marchandises seches, modes et librairie..... \$3,933 78  
Mobilier du magasin..... 255 71  
\$4,189 49

Conditions : Comptant.

Le magasin sera ouvert pour l'inspection du stock, lundi le 20 février 1899.

MARCOTTE FRERES, Encanteurs.

LAMARCHE & BENOIT,  
Curateurs conjoints.  
1709, rue Notre-Dame, Montréal.

# Aux Marchands de la Campagne

Nous disposons d'une quantité limitée de

**MELASSE** Extra choix a  
**BARBADES** 30 cts

— Profitez de l'Occasion.

## GRAINES DE SEMENCES

### NOS MARQUES TYPES :

<b>SEMENCE DE MIL</b>	<ul style="list-style-type: none"> <li>{ " Montreal Valley "</li> <li>{ " Quebec Valley "</li> <li>{ " Ottawa Valley "</li> </ul>	<ul style="list-style-type: none"> <li>{ " Price "</li> <li>{ " Ox "</li> <li>{ " Boss "</li> </ul>
<b>SEMENCE DE TRÈFLE</b>	<ul style="list-style-type: none"> <li>{ " Late or Mammouth "</li> <li>{ " Niagara "</li> <li>{ " Giant "</li> <li>{ " Rawdon "</li> </ul>	<ul style="list-style-type: none"> <li>{ " Red or Early Western "</li> <li>{ " Empress "</li> <li>{ " Prince "</li> <li>{ " War "</li> </ul>
	<ul style="list-style-type: none"> <li>{ " Alsylke Clover "</li> <li>{ " Medal "</li> <li>{ " Meadow "</li> <li>{ " Mixture with Timothy "</li> </ul>	<ul style="list-style-type: none"> <li>{ " White Clover "</li> <li>{ " King "</li> <li>{ " Queen "</li> <li>{ " Alfalfa "</li> </ul>
<b>SEMENCE DE GAZON</b>	<ul style="list-style-type: none"> <li>{ " Red Top "</li> <li>{ " Hungarian Grass "</li> <li>{ " Rye Grass "</li> </ul>	
<b>SEMENCE DE MILLET (Red Top), de Blé d'Inde d'Ensilage, de Pois, d'Orge et de Blé.</b>		

PRIX ET ECHANTILLONS SUR DEMANDE.

# JOSEPH WARD & Co.,

321-327 rue des Commissaires, Montreal.



## Notre changement de format

## Chronique de Québec

## COMMENT IL EST ACCUEILLI

(Suite).

A. J. Gaudreau  
Magasin Général.

St-Judes P. Q. 9 février 1899

LE PRIX COURANT, Montréal

Messieurs. Votre nouveau format me plaît beaucoup. Je suis très satisfait de votre journal, et afin de vous en donner une preuve, je vous envoie un money-order pour vous payer mon abonnement pour l'année courante et pour une autre année. Veuillez accuser réception.

Votre dévoué.

ADELARD J. GAUDREAU

## Taches d'huile sur un tapis

Rien de plus facile que d'enlever une tache d'huile sur un tapis ou une étoffe de laine; il suffit d'y appliquer largement de la farine de froment. Après un bout de temps, on brosse la farine et on en met de la fraîche deux ou trois fois. A la troisième, la tache aura complètement disparu, absorbée par la farine.

## Taches de bougie

Passer un fer chaud sur un papier de soie appliqué sur la tache même. Ou encore, appliquer une feuille de papier à cigarettes ou de papier fin séparant les cartes de visite, et tenir une allumette enflammée aussi près que possible. Ou enfin, frotter avec un linge imbibé d'alcool à 90° qui dissout et enlève la cire.

## Cuir de Russie

On obtient une odeur se rapprochant beaucoup de celle du cuir de Russie en frottant la peau avec un peu d'essence de bouleau.

On sait du reste que l'écorce de bouleau joue un rôle dans la préparation du véritable cuir de Russie.

**L'annonce la plus simple  
est la meilleure; son effet  
le plus sûr est dû au goût,  
à la nouveauté de la forme  
qui lui est donnée.**

Mercredi, 15 février 1899.

Bien qu'il soit difficile de se renseigner sur la situation exacte du cuir et de la chaussure à Québec, il y a des faits qui aident puissamment à nous en rendre compte. Ainsi, pour cette semaine, l'incendie de la tannerie Gaspard Rochette et la faillite de la fabrique de chaussures Emile Bresse enlèvent du coup le travail à plus de trois cents personnes, et cela, en toute probabilité, durant plusieurs semaines. L'incendie est un accident réparable vu la position financière et commerciale du propriétaire; la perte consiste surtout dans un arrêt forcé de production et la suspension du salaire des employés.

Malgré cela, on nous affirme que des commandes considérables forcent plusieurs établissements à faire même des heures supplémentaires. Nous nous sommes rendu compte personnellement que les ouvriers sont en demande par plusieurs manufactures. Nous concluons sans hésiter, nous basant sur les apparences actuelles, qu'il y a progrès sur les semaines précédentes, tout en regrettant les malheurs que nous avons relatés

\*\*\*

Cette dernière semaine du carnaval a été très animée par les dîners et réceptions du monde officiel. Les hôtels paraissent au si avoir bénéficié d'une affluence remarquable de visiteurs attirés chez nous par le plaisir ou les affaires. En somme, le commerce de détail, dans l'épicerie et la nouveauté, a été bon et actif. On s'aperçoit toutefois que les crédits rentrent difficilement. Les temps sont durs pour la collection. Le froid persistant de la dernière quinzaine a encore contribué à assombrir la situation pour un grand nombre de famille dont les ressources vont s'épuisant à mesure que l'hiver se prolonge.

## EPICERIES

**Sucres:** Jaunes \$3 75 à \$4.25 les cent livres; Extra ground, 6½ à 6¼; Granulé, \$4 35 à \$4.50; Paris lump, 6¼ à 6¼c.

**Sirops:** Barbades pur, tonne, 33 à 35c; tierce 36 à 38c.

**Conserves en boîtes:** Saumon, \$1.45 à \$1.60; homard, \$2.50; tomates, 95c à \$1.00; blé-d'inde, 85c à 90c; pois, 90c à \$1.00.

**Beurre:** Frais 14 à 15c; Marchand 12c à 13c; de Beurrerie, 18 à 20c.

**Huile de charbon:** 16¼c quart compris, 20¼c pour huile astrale, do.

Nous avons mentionné, il y a quelque temps, quelques-unes de nos marchandises pour le commerce du

# C A R E M E

Nous venons vous donner une liste un peu plus complète et nous vous invitons en même temps à demander nos prix avant de donner vos commandes ailleurs, nous sommes convaincus que nous pouvons faire mieux, bien mieux que nos concurrents.

## NOTRE ASSORTIMENT EN POISSONS CONSISTE :

MORUE (verte) No 1 Large (choix)  
 MORUE " No 1 Moyenne "  
 MORUE " No 2 Petite "  
 HARENGS "Nouvelle Ecosse," barils et  $\frac{1}{2}$  barils  
 HARENGS "Labrador," barils et  $\frac{1}{2}$  barils  
 TRUITE SAUMONÉE, en  $\frac{1}{2}$  barils  
 SAUMON "Labrador," en barils et  $\frac{1}{2}$  barils  
 ANGUILLES, Etc., Etc.  
 SAUMONS en tins 1 lb, marques de choix  
 HOMARDS en tins 1 lb, " "  
 SARDINES,  $\frac{1}{4}$  boîtes,  $\frac{1}{2}$  boîtes,  $\frac{3}{4}$  boîtes  
 HUITRES en tins 1 lb et 2 lbs  
 CLAMS " 1 lb  
 HARENGS préparés, Sauce Tomates  
 HARENGS " " Anchois

HARENGS préparés, Sauce Crevettes  
 HARENGS fumés et frais

## FRUITS SECS :

Raisins Valence, en paquets 1 lb, choix  
 Raisins Valence, F.O.S. Selected, 4 couronnes  
 Raisins Californie, "Loose Muscatels"  
 Raisins Californie, 2 Couronnes  
 Raisins Californie, 3 Couronnes  
 Raisins Californie, 4 Couronnes  
 Raisins Malaga "extra choix"  
 Pruneaux français "DUFOUR"  
 Pruneaux français "DADELZEN"  
 Pruneaux Californie  $\frac{30}{40}$ ,  $\frac{40}{50}$ ,  $\frac{60}{70}$ ,  $\frac{80}{90}$ ,  $\frac{90}{100}$   
 Pruneaux Bosnia "Ostrich" brand

Toutes ces marchandises sont en parfaite condition et la qualité en est garantie.

# LAPORTE, MARTIN & Cie

## EPICERS EN GROS

# MONTREAL

**IMPRIMERIE - RELIURE.****JOB! JOB!****00,000 TETES DE COMPTES**

**A** Imprimées par lot de 5000,  
**\$1.00 du 1000, D'ICI AU 1ER MARS**

**C. A. MARCHAND,**

Tel. Bell main 2935.  
 " Marchand 968. **38, cote St-Lambert**

**F. E. JODERY & CO.****Marchands a Commission**

— POUR LA VENTE DE —

**Beurre, Fromage, Œufs, Volailles  
 et tous autres Produits de la Ferme.**

Nous vendons seulement à commission et agissons pour le compte de nos clients comme s'il s'agissait de la vente de nos propres marchandises, rendons un compte fidèle de nos ventes.

Grande expérience. Localité centrale.

Références: **Merchants' Bank of Canada, Montreal.**

**8 et 10 RUE LEMOINE****MONTREAL.**

**A** VIS DE FAILLITE  
 IN RE

**A. PALLASCIO, Montréal.**

Vente à l'encan en lots convenables au commerce,  
 au magasin, No 390 rue St-Jacques, Montréal.

**Mardi, 21 Février 1899, à 11 hrs a.m.**

Ferronneries.....	\$21,625 98
Ustensiles de cuisine, etc.....	2,000 00
Peintures, huiles et vernis.....	4,453 02
Pinceaux, brosses.....	886 48
Vitres.....	722 79
Mobilier du magasin.....	521 35
Roulant.....	216 00
Marchandises en douane.....	666 27
Canada Bolt & Latch Works, Stock.....	\$993 17
Machines.....	184 00
	1,177 17
Bois de sciage.....	1,154 69
Dettes de livres suivant liste.....	17,535 76

Le magasin sera ouvert les 18 et 20 février.

MARCOTTE FRERES, Encanteurs.

KENT & TURCOTTE,

97 rue St-Jacques.

# Le Cigare Chamberlain

L'idéal du Fumeur

**10c**

Les connaisseurs l'estiment à l'égal du  
 meilleur cigare importé. :: :: ::  
 Tabac supérieur. Fabrication soignée.

**J. M. FORTIER, Manufacturier**  
**MONTREAL.**

*Allumettes* : Dominion, \$2.25 à \$2.50 ;  
*Raisins* : Valence, 5c à 6c ; "Sultana,"  
 6c à 10c ; Californie, 7c à 8c ; "C. Cluster,"  
 \$2.20 ; Imp. Cabinet, \$2.00. Pruneaux  
 de Californie, 8½ à 10c.  
*Tabac Canadien* : En feuilles, 9 à 12c ;  
 Walker "Wrappers," 17c ; Kentucky,  
 16c et le White Budy, 15 à 17c.

## FARINES, GRAINS ET PROVISIONS

*Farines (en poches)* : Fine \$1.30 à  
 \$1.50 ; Superfine, \$1.60 ; Extra, \$1.70 ;  
 Patent, \$1.80 à \$1.85 ; S. Roller, \$1.75  
 à \$1.80 ; Forte à levain, \$2.10 à \$2.15.

*Grains* : Avoine (par 34 lbs) Ontario,  
 40c ; Province, 33½ à 34c ; Orge, 50c ;  
 Son, 80c ; Gruau, \$2.00 à \$2.10 ; Blé d'Inde,  
 50 à 52c ; Pois, 90c ; Fèves, \$1.10

*Sel* : En magasin, 40c ; fin, ½ de sac,  
 32c ; gros sac, \$1.15.

*Lard* : Short Out, \$16.00 ; Clear \$16.50 ;  
 Saindoux pur, en seau, \$1.65 à \$1.85 ;  
 Composé, \$1.20 à \$1.40 ; en chaudière,  
 \$1.15 à \$1.20.

*Poissons* : Morue salée, \$4.55 à \$5.50 ;  
 saumon, \$15.50 à \$17.00 ; harengs, \$4.50  
 à \$5.00 ; anguilles, \$3.75 à 4.00.

\*\*

Le bureau de la chambre de commerce vient de faire une démarche importante auprès du gouvernement fédéral en appuyant officiellement les vues exprimées par le président de la compagnie du C.P.R. au récent banquet de Québec, à propos d'un service rapide de steamers, au coût probable d'une subvention annuelle d'un million de dollars. Naturellement, à côté de ce facteur onéreux du problème, on en fait voir les grands avantages, les milliers additionnels de voyageurs, une activité croissante dans les affaires actuelles et la création de nouvelles affaires, l'augmentation du revenu des douanes par le fait que le Canada deviendrait un chemin public à l'usage de l'univers (the highway of the world) et aurait, pour attirer le commerce le plus puissant enain que le génie moderne puisse inventer.

Tels sont quelques-uns des arguments donnés par le bureau de la chambre de commerce pour déterminer l'action du pouvoir fédéral en faveur du projet de Sir William Van Horne. Ils ne manquent pas d'envergure, comme on le voit, et ils sont de nature à bercer délicieusement le rêve des Québécois. Pratiquement, si l'on tient compte des autres demandes de la cité pour le pont, pour les améliorations du hâvre, pour la restauration des propriétés du gouvernement, etc., toutes choses que nous proclamons urgentes et indispen-

sables, il nous semble que, dans les prochains six mois, le trésor fédéral devra être allégé d'un bon nombre de millions pour notre profit et avantage.

Tant mieux, dirons-nous du fond du cœur ; tant pis, diront, avec un égal accent de vérité, les contribuables du dehors qui eux, ne se croient pas tenus de nous donner en une seule fois la bouchée sigrosse, de crainte que nous ne soyons pas même capables de l'avaler. Comme ce service de ligne rapide est avant tout une question vitale pour le gouvernement, et comme il est obligé de la résoudre pour se maintenir au pouvoir, peut-être aurait-il été préférable de lui laisser accomplir sa besogne sans compliquer la situation rendue assez difficile déjà par les échecs que l'on connaît.

\*\*

Une récente tragédie survenue le dimanche, à la porte d'un club licencié pour la vente des liqueurs enivrantes où des jeunes gens de dix-sept et dix-huit ans vont se traiter avec des filles pour ensuite jouer du revolver, appelle naturellement l'attention des autorités. Les clubs, cependant, ne peuvent obtenir de licence sans être officiellement patronisés par le conseil municipal de la localité où ils sont établis.

Voilà, certes, un état de choses qui demande répression énergique et immédiate.

L. D.

## A VIS DE FAILLITE

### SOUSSIONS

IN RE

MANTHA, LEFEBVRE &amp; LAPERRIERE,

Manufacturiers, Montreal.

Le soussigné recevra des soumissions cachetées jusqu'à

**Samedi, le 25 Février, à midi**

Pour l'achat de l'actif suivant :

A—Usines Nos 10, 12, 14 et 16 rue St-Charles-Borromée

Un emplacement connu sous le numéro huit cent douze—812—sur le plan et au livre de renvoi officiels du quartier St-Laurent, en la cité de Montréal, avec les bâtisses dessus érigées, servant de manufacture, et les machineries, outils, instruments et autres accessoires.

B—Bois, moulures et fournitures environ. \$3,477 38  
 Machineries, outils et fixtures..... 2 611 65  
 Rou'ant..... 529 12  
 Ameublement de bureau..... 264 25

\$6,882 40

Pour conditions de vente et toutes autres informations, s'adresser à

ALEX. DESMARTEAU, Curateur.  
 1598 rue Notre-Dame, Montréal.

## ...Hotel... Jacques - Cartier

J. B. BUREAU & CIE, PROPRIETAIRES

Place Jacques-Cartier, - Montreal

AU CENTRE DES AFFAIRES

Lunch Extra pour hommes d'affaires et  
hommes de professions.

Cuisine Supérieure.

Service rapide et soigné.

Les primeurs de la saison.

CHAMBRES SPACIEUSES BIEN  
ECLAIRÉES ET BIEN CHAUFFÉES.  
PRIX RAISONNABLES.....

## FARINES, GRAINS, MOULÉE

Provisions générales de toutes  
sortes, aux plus bas prix du  
marché.

Demandez nos Prix avant d'acheter.

**G. G. GAUCHER**

MARCHAND DE PROVISIONS EN GROS

83 et 85, rue des Commissaires,  
et 22, Place Jacques-Cartier, Montréal

## CHS. LACAILLE & CIE

Epiciers en Gros

IMPORTATEURS DE

Mélasses, Sirops, Fruits Sees,  
Thés, Vins, Liqueurs, Sucres,  
Etc., Etc.

Spécialité de Vins de Messe de Sicile et Tarragone.

329 rue St-Paul et 14 rue St-Dizier  
MONTREAL

Quel bon marché!  
Combien  
sont exquises les

## PORK & BEANS

A LA SAUCE TOMATE,

Marque  
de Clark



AGENT pour le CANADA

La Cie d'Approvisionnements All-  
mentaires de Montréal

Les 11 Usines de Amieux Frères  
produisent annuellement

**9 MILLIONS** de BOÎTES

SARDINES, ROYANS, THON, MAQUEREAUX,

PETITS-POIS, HARICOTS-VERTS, CHAMPIGNONS.



Nos Prix Courants sont révisés chaque semaine. Ces prix nous sont fournis par les meilleures maisons dans chaque ligne; ils sont pour les qualités et les quantités qui ont cours ordinaire dans les transactions et le marchand de gros et avec l'escompte ordinaire. Lorsqu'il y a un escompte spécial, il en est fait mention. On peut généralement acheter à meilleur marché en prenant de fortes quantités et au comptant. Tous les prix sont ceux du marché, en général, et aucune maison ou manufacturier n'a le pouvoir de les changer à son avantage, sauf pour ses propres marchandises qui sont à ses cotées sous son propre nom et sa propre responsabilité. La Rédaction se réserve le droit de refuser le privilège à quiconque en abuserait pour tromper le public.

PRIX COURANTS—MONTREAL, 16 FEVRIER 1899.

**Allumettes.**

Telegraph.....	la caisse..	3 20
Telephone.....	"	3 05
Tiger.....	"	2 86
<i>Frêt payé à destination et 50c. en moins par caisse pour 5 caisses et plus assorties ou non.</i>		
Phoenix.....	la caisse..	2 90
Eagle Parlor.....	par 5 caisses..	1 40
"	"	1 30

**Articles divers.**

Rieu, Parisien.....	lb.	0 12	0 13
Bouchons communs.....	gr.	0 18	0 30
Briques couteaux.....	doz.	0 35	0 37 1/2
Bralouers pour lampes.....			
No. 1.....	doz.	0 00	0 75
No. 2.....	"	0 00	1 00
No. 3.....	"	0 00	0 70
Cable coton 1/4 pouce.....	lb.	0 12 1/2	0 13 1/2
"	"	0 12	0 13 1/2
"	"	0 09 1/2	0 11
"	"	0 08 1/2	0 09
Cartes à jouer.....	doz.	0 25	3 50
Chandelles suif.....	lb.	0 00	0 08 1/2
"	"	0 08 1/2	0 10
"	"	0 08 1/2	0 10
"	"	0 11	0 13
"	"	0 11	0 13
Epingles à linge-bte. 5 gr.		0 00	0 60

Ficelles.....	3 fils.	6 fils.	
"	30 pieds..	0 50	1 00
"	40 "	0 70	1 10
"	48 "	0 80	1 25
"	60 "	0 90	1 50
"	72 "	1 10	1 75
"	100 "	1 40	2 25
Graine de canari.....	lb.	0 03 1/2	0 04
"	paq.	0 06	0 08
"	chanvre.....	0 04 1/2	0 05
"	de colza.....	0 07	0 08
Lessis concentré, can.....	"	0 30	0 40
"	"	0 60	0 70
Mèches à lampes No. 1.....	"	0 16	0 20
"	No. 2.....	0 13	0 15
"	No. 3.....	0 12	0 13

**Bières.**

Head Bros. Dog's Head.....	qts dz.	2 55
"	"	1 57 1/2
Guinness' Stout.....	pts	2 52 1/2
Read Bros. Dog's Head.....	qts oz.	1 50
"	pts	1 50

**Cafés.**

<i>Cafés rôstis.</i>	la livre.	
Arabian Mocha.....	31	
Imperial.....	28	
Jamaïque.....	18	
Java Siftings.....	25	
Paracatu.....	31	
Old Gov.....	41	
Pure Mocha.....	27 & 29	
Rio.....	12 & 15	
Standard Java.....	32	
"	et Mocha.....	32

**Chocolats et Cacaos.**

**Chocolats Menier.**

**CHOCOLAT MENIER**



Boîtes de 12 lbs  
Caisnes 5 cases de 12 lbs  
Vanille  
papier jaune lb 0.32 0.34 0.36

**Conserves alimentaires.**

<i>Spécialités de W. Clark.</i>			
Compressed Corned Beef.....	1a. la dz.	\$ 20	
"	2a.	20	
Eng. Brown.....	2a.	20	
Boneless Pigs Feet.....	2a.	20	
Sliced Smoked Beef.....	1a.	1 40	
"	1a.	2 20	
Roast Beef.....	1a.	1 20	
"	2a.	2 20	
<i>Potted Meats. 4 oz. tins.</i>			
Ham.....	"	0 55	
Game.....	"	0 55	
Hare.....	"	0 55	
Chicken.....	"	0 55	
Turkey.....	"	0 55	
Wild Duck.....	"	0 55	
Tongue.....	"	0 55	
Beef.....	"	0 55	
<i>Pâtés.</i>			
Wild Duck.....	la dz.	1 10	
Partridge.....	"	1 10	
Chicken.....	"	1 10	
Veal & Ham.....	"	5 50	
Ox Tongue Whole.....	1 1/2	6 75	
"	2 1/2	8 00	
Lunch Tongue.....	la	2 75	
Picnic Beans with Tomato.....	"	0 80	
<i>Sauces.</i>			
Mulligatawny.....	"		
Ox Tail.....	"		
Kidney.....	"		
Tomato.....	"		
Vegetable.....	pins.	1 10	
Jullienne.....	quarts.	2 20	
Chicken.....	"		
Mock Turtle.....	"		
<i>Légumes.</i>			
Asperges 4 lbs.....	dz.	0 00	
Baked Beans 3 lbs.....	"	1 00	
Blé d'Inde.....	2 lbs	0 90	
Champignons.....	bte.	0 14	

Pastilles papier jaune 105 caissettes à la caisse.....	La caisse	\$20.00	Moins d'une caisse la caissette	0.50
Croquettes 108 étuis à la caisse.....		\$20.00	L'étui	0.20
<i>Chocolats Fry.</i>				
Caracac 1/4 boîte de 6 lb. 1/2.....	la lb.	0 42		
Diamond 1/4 et 1/2 boîte de 6 lb. 1/2.....	la lb.	0 24		
Gold Medal (sucré) de 6 lb. 1/2.....	la lb.	0 29		
Monogram 1/2, 6 div.....	"	0 24		
Pur non sucré 1/2.....	"	0 42		
Vanille 1/4.....	"	0 42		
<i>Chocolats Couvan.</i>				
French Diamond 6 div. 12 lbs. lb.....	lb.	0 23		
Queen's dessert, 1/4 et 1/2.....	"	0 40		
Mexican Vanilla, 1/4 et 1/2.....	lb.	0 32		
Parisian, marc. & 5c.....	"	0 30		
Royal N. Y., 1/4 et 1/2.....	"	0 30		
Chocolat 1/4 et 1/2.....	lb.	2 25		
Pearl Pink Icing.....	1 lb.	1 75		
White Icing.....	1 "	1 75		
<i>Cacaos Fry.</i>				
Concentré 1/2, 1 lb. boîte de 1 dz.....	1 dz.	2 40		
Homéopathique 1/2, bte 12 lbs. lb.....	lb.	0 33		
<i>Cacaos Couvan.</i>				
Hygïenique, en tins de 1/2 lb.....	dz.	3 75		
"	5 lb. lb.	0 55		
Essence cacao, non sucré.....	dz.	1 40		
"	sucré, tins 1/4 lb.	2 25		
<i>Confitures et Gelées.</i>				
Lazenby.....				
Tablettes de Gaïées 13 var.....	pts.	1 20		

# Vignoble Concordia,

SANDWICH, Co. ESSEX, Ont.

Nas célèbres Clarets et Sauternes sont en usage dans tout le Dominion, et donnent la plus grande satisfaction. Vin de messe une spécialité.  
Pour prix et renseignements, s'adresser à

E. GIRARDOT & CO.

Viticulteurs et \_\_\_\_\_  
Manufacturiers de Vins Canadiens.

E. GIRARDOT & CO., SANDWICH, ONT.

NOTRE

FABRICATION :

Lager,

India Pale Ale

Porter,

Royal Stout XXX

## BRASSERIE de BEAUPORT

BIÈRES ET PORTERS

De :: Qualité :: Supérieure.

Le commerce trouvera double profit en vendant nos bières et porters. Leur qualité facilitera et augmentera la vente, et par conséquent, le profit du marchand qui retiendra la clientèle en lui donnant à prix égal, pleine et entière satisfaction.

## La Qualité

supérieure de nos produits est due à la délicieuse eau des Laurentides, au choix des malts canadiens et irlandais à l'emploi exclusif du houblon de Bavière, sans rival dans le monde entier.

**C'est là tout le secret de notre succès.**

## LA CIE DE BRASSERIE DE BEAUPORT

Ruelle Perrault, près de la rue Craig, MONTREAL.  
No. 44, rue St-Joseph. QUEBEC.

# Le Commerce de la Campagne



Est invité spécialement à venir examiner nos lignes de

**Valises Imitation de Cuir,  
Sacs de Voyage, etc. . . .**

Prix avantageux pour le Commerce.

Ces articles très bien finis laissent un bon profit aux détailliers.

## HECTOR LAMONTAGNE & CIE

Marchands de Cuir et Manufacturiers de Valises,  
Harnais, Bottes Sauvages, Etc. . . . .

304 et 306 RUE ST-PAUL, MONTREAL.

Couperose.....100 lbs	0 55	1 00
Crème de tartre.....lb	0 20	0 25
Extrait de Campêche.....	0 10	0 11
" en paquets.....	0 12	0 14
Gélatine en feuilles.....	0 35	0 60
Glucose.....	0 02 <sup>1/2</sup>	0 03
Glycère.....	0 18	0 20
Gomme arabique.....lb	0 40	0 25
Gomme épinette.....	0 50	0 17 <sup>1/2</sup>
Indigo Bengale.....	1 50	1 75
" Madras.....	0 80	0 85
Iodure de potasse.....	4 50	4 75
Phosphore.....	0 50	0 75
" Ponce.....	0 09	0 10
Pourpre de Paris.....	2 75	3 00
Résine.....(280 lbs)	0 05	0 07 <sup>1/2</sup>
Salpêtre.....	0 05	0 05
Sels d'Epsom.....100 lbs.	1 50	3 00
Soda caustique 80°.....	1 75	2 25
" à laver.....	0 55	1 00
" à pâte.....	2 00	2 50
Soufre poudre.....lb.	0 02	0 03
" bâtons.....	0 72	0 83
Strychnine oz.....	2 00	3 00
Sulfate de cuivre.....lb.	0 90	1 00
" de morphine.....	1 90	2 07 <sup>1/2</sup>
" de quinine.....oz.	0 40	0 45
Sumac.....tonne.	55 00	65 00
Vert de Paris.....lb.	0 17	0 18 <sup>1/2</sup>
Vitriol.....	0 06 <sup>1/2</sup>	0 07 <sup>1/2</sup>

Mines.



No 4, 3 doz. à la caisse.....	Net	7 50
No 6, 3 doz. à la caisse.....	Net	7 50
Mine Royal Dome.....gr.	1 70	0 00
" James.....	2 40	0 00
" Rising Sun large dz.	0 00	0 70
" small.....	0 00	0 40
Mine Sunbeam large dz	0 00	0 70
" small.....	0 00	0 35
Silverine, No 8.....	0 00	0 60
" No 6.....	0 00	0 50
" No 4.....	0 00	0 35

Conserves Amateurs Freres :

Sardines des Gastronomes, qualité extra, 1/2 bds, 1/2 bds.....	0 11	
" do 1/2 bds, 1/2 bds.....	0 15	
" do 1/2 bds, 1/2 bds.....	0 15	
" do 1/2 bds, 1/2 bds.....	0 24	
" do 1/2 bds, 1/2 bds.....	0 30	
" do sans arêtes 1/2 b, 1/2 bande	0 18	
" do do do do do do do do	0 25	
Sardines au beurre, qualité extra.	0 21	
" do aux truffes 1/4 do	0 21	
" do St-Pierre & la tomate, 1/2	0 11	
" do do do do do do do do	0 17	
" do do sauce ravigote 1/4	0 13	
" do do do do do do do do	0 19	
Royans à la Brillat-Savarin, aux	0 13	
" sachards aromatisés 1/4 ovale.	0 13	
Sardines A. F. Lagrave & Fils,	0 13	
" bonne qualité, 1/4 basse, Tomates	0 12	
Sardines Carrard-Amieux, qualité	0 28	
" choix, 1/4 format Club.....	0 13	
Maquereaux au vin blanc.....	0 13	
" Harangues marines.....	0 13	
Petits pois Lavraie.....	0 13	
" tres 1/4 anglaise.....	0 13	
Champignons Lavraie.....	0 13	
" 1er choix courant.....	0 19	
" Haricots verts moyens à l'anglaise	0 11	
Cybes au naturel Lagrave.....	0 17	
Artichauts Entiers.....	0 26	
Moutarde aux anchois, à l'huile,	0 11	
" aux fines herbes, à la ravigote,	0 18	
" le gros flacon.....	0 09	
" Le 1/2.....	0 20	
Purée foie gras truffée, 1/4 bte à clef	0 30	
" Paté.....	1 32	
" 1/2.....	0 45	
" 1/4.....	0 60	

Drogues et Produits Chimiques.

Acide carbonique.....lb.	0 30	0 40
" citrique.....	0 50	0 55
" oxalique.....	0 08	0 10
" tartrique.....	0 33	0 39
Alcools du Cap.....	0 04	0 05
Alun.....	9 01	9 05
Bicarbonate de Soude, bpl.	0 10	0 10
Bichromate de potasse.....lb.	0 10	0 15
Borax (caho).....	0 55	0 60
Bromure de potassium.....	0 55	0 60
Camphre américain.....	0 80	0 85
" anglais.....	0 85	0 90
Cendres de soude.....	0 01	0 02
" Chlorure de chaux.....	0 02	0 05
" de potasse.....	0 23	0 25

Beuf (chipped dried).....	2 30	2 90
Dinde, bte 1 lb.....	2 30	2 40
Pâtés de foie gras.....	5 25	8 00
Pieds de cochon, bte 1 1/2 lb.	0 00	2 40
Poulets.....	0 00	2 40
Spécialité des Lazenby.		
" soupes Real Turtle.....dz.	0 00	9 00
" soupes assorties.....	3 00	3 75
" bis carrées.....	0 00	1 65
Spécialités de Johnston's Fluid Beef.		
" No. 1, boîtes de 2 oz.....	Par Gr.	Par Gr.
" 2, " " " " " " " "	3 00	\$ 36 00
" 3, " " " " " " " "	5 00	60 00
" 4, " " " " " " " "	8 75	105 00
" 5, " " " " " " " "	14 25	171 00
" " " " " " " " "	27 00	324 00
En paquets.		
" Nos. 1 & 2, deux doz. à la boîte, une grosse		
" par caisse.		
" No 3, une doz. à la boîte, 1/2 gr. par caisse.		
" No. 4, boîtes de 1 et 2 doz.		
" No. 5, " " " " " " " "		
" En bout. de 16 oz.	Par doz.	Par Gr.
" En caisse de 1 doz.....	\$12 00	\$144 00
" Fluid Beef Cordial.		
" Liquida.	Par doz.	Par Gr.
" Bout de 20 oz.....	\$15 00	\$180 00
" 1 doz. par caisse.		
Johnston's Fluid Beef avec Hypo-		
" phosphates.		
" Marque—Staminal—Enregistrée.		
" Liquide.	Par doz.	Par Gr.
" Bout de 2 oz. Staminal \$	3 00	\$ 36 00
" " " " " " " " "	9 00	108 00
" " " " " " " " "	15 00	180 00
" En paquets.		
" Bout de 2 oz. 1 doz. en boîtes de papier en		
" caisse de 1/2 et 1 grosse.		
" Bout de 1/2 lb. 1 doz. en boîtes de papier,		
" 4 doz. par caisse.		
" Bout de 1/2 lb. 1/2 doz. en boîtes de papier, 2		
" doz. par caisse.		
" Bout de 1 lb. 1/2 doz. en boîtes de papier, 2		
" doz. par caisse.		
" Horril.		
" Bout de 1 oz.....	par doz.	\$2 00
" 2, " " " " " " " "	3 75	
" 4, " " " " " " " "	6 50	
" 8, " " " " " " " "	11 25	
" 12, " " " " " " " "	18 25	
" Petites bout. (pour une tasse) " " "	1 00	
" Invalid Horril.		
" Pots de 2 oz.....	6 55	
" 4, " " " " " " " "	6 55	
" Tablettes de Beuf Bovril.....	1 20	

Citrouilles 3 lbs.....dz.	0 75	0 80
Haricots verts.....	0 80	0 85
Olives, Pinte.....	3 75	4 00
" en pint, gallon.....	2 00	2 50
" en quart, gallon.....	0 00	1 60
Petits pois français.....bte.	0 08	0 12
" fine.....	0 12	0 15
" extra fins.....	0 14	0 18
" surins.....	0 18	0 20
Pois canadiens 2 lbs. dz.	0 85	1 00
Tomates.....	0 90	1 00
Truffes.....	4 80	5 00
" Prunils.		
" Ananas 2 et 2 1/2 lbs.....dz.	2 10	2 40
" Blueets.....	0 00	0 30
" Fraises 2.....	1 50	1 60
" Framboises 2.....	1 50	1 60
" Péches 2.....	0 00	1 65
" 3.....	2 65	2 90
" Poires 2.....	1 60	1 65
" 3.....	2 25	2 75
" Pommes gal.....	2 00	0 00
" 3 lbs.....	0 00	0 85
" Prunées vertes 2.....	1 50	1 60
" bieuses 2.....	1 25	1 50
" Poissons.		
" Anchois.....dz.	3 25	0 00
" Clams 1 lb.....	3 25	4 50
" Harangues marines.....	1 25	1 35
" Harangues au Tomate.....	1 40	1 50
" Homards, boîte haute.....	2 65	2 75
" 2.....	2 85	2 90
" Huîtres, 1 lb.....dz.	1 10	1 20
" 2.....	2 10	2 20
" Maquereau.....	1 25	1 40
" Sardines 1/4 françaises, bte.....	0 08	0 25
" 1/2.....	0 16	0 35
" Sardines Royan à la	0 00	0 15
" Vatel.....	0 00	0 15
" Sardines Royan à la	0 00	0 15
" Saumon rouge (Sockeye) boîte		
" " " " " " " " "	1 30	1 40
" " " " " " " " "	1 25	1 30
" " " " " " " " "	1 20	1 30
" Smelts (Esterling) dz.	0 45	0 00
" Thon à la Vatel, jarre.....	0 00	0 27 <sup>1/2</sup>
" Viandes en conserves.		
" Corned Beef, bte 1 lb.....dz.	1 40	1 55
" " " " " " " " "	2 50	2 85
" " " " " " " " "	7 50	9 00
" " " " " " " " "	19 25	21 00
" Lang. de porc.....dz.	3 45	3 60
" " " " " " " " "	6 35	6 50
" " " " " " " " "	6 35	10 00
" " " " " " " " "	8 50	11 50
" " " " " " " " "	8 50	14 50
" English Brawn lb.....	1 40	1 35

EDMOND BOUCHER

**BOUCHER & ROFFEY**

HARRY ROFFEY

**...TAILLEURS...**

Coin des rues St-Pierre et Notre-Dame,

Téléphone Main 1548.

MONTREAL.

**LES MOUTARDES PURES DE DUNN**  
 sont fabriquées avec des graines choisies, toutes écorces enlevées. Résultat: un produit d'un goût délicat et d'un piquant excellent, difficile à égaler. Le meilleur article possible. Demandez nos prix.

DUNN'S MUSTARD WORKS, HAMILTON, ONT.

**LES MARQUES JOS. COTÉ**  
 de la MAISON

179 Rue St-Joseph, Québec.

**TABACS COUPÉS** THEO — ST-LOUIS — PETIT HAVANE — QUESNEL  
 COTÉ'S CHOICE MIXED.

**CIGARES** à 5c. — DOCTEUR — SARATOGA — ST-LOUIS  
 à 10c. — EL CAPITAIN — CAPITOL

Sont en vente dans toutes les épiceries et chez tous les marchands de tabac de premier ordre.

Cela dépend du Procédé

employé dans la manufacture du sel que le produit soit ou non de qualité supérieure.

Le "Vacuum Process" pour faire le sel est le plus moderne et le plus scientifique.

Il donne un sel pur, fin, qui se dissout très facilement, et dont les cristaux sont toujours uniformes.

**SEL WINDSOR** Manufacturé par

THE WINDSOR SALT CO., Limited, - - WINDSOR, ONT.

MAISON  
 FONDÉE  
 EN 1851

**N. QUINTAL & FILS, Epiciers en Gros,**

270, 274 rue St-Paul et 113, 115 rue des Commissaires. MONTREAL.

Seuls représentants au Canada pour les Fameux Cognacs suivants :

<b>Geo Fabert &amp; Co.,</b> qts. .... \$7.50 par cse de 1 doz.	<b>Cognac Denis Texier &amp;</b>
<b>do</b> p <sup>ts</sup> . .... 8.75 " 2 doz.	<b>Fils,</b> qts. .... 7.75 par cse de 1 doz.
<b>do</b> 1/2 flasks. 9.50 " 4 doz.	<b>Cognac L. PAULHIAC &amp;</b>
<b>do</b> 1 bout. 9.50 " 4 doz.	<b>CO.,</b> (sans rival)..... 9.00 " 1 doz.
<b>do</b> flasks. \$7.75 " 2 doz.	

Une magnifique horloge valant \$10.00 sera donnée avec chaque commande de 5 caisses. Un essai suffira pour vous convaincre que ces Cognacs sont les meilleurs du marché.



# MELASSES

En magasin

...DES **PETITES ANTILLES, BARBADES, PORTO-RICO, FAJARDO.**

**NAZAIRE TURCOTTE & Cie, Négociants,**

54-58, rue Dalhousie, Basse-Ville, QUEBEC



## PARK, BLACKWELL & CO., Ltd.,

**MARCHANDS DE PROVISIONS EN GROS,**

Empaqueurs de Lard  Toronto, Ont.  
et de Viandes de Bœuf.

Faites l'essai d'un baril échantillon de nos **JAMBONS FUMES** et **DOUX** ainsi que notre **BACON** pour le déjeuner.

Ce qu'il y a de plus délicieux et appétissant

# Huile de Charbon

 **"PERFECTION,"** Prime White; **"CROWN ACME,"** Water White

Ces marques sont manufacturées à notre nouvelle raffinerie, la plus grande, la plus complète et la mieux outillée en Canada.

Demandez nos prix et nos échantillons avant d'acheter votre approvisionnement d'automne. Nous vous intéresserons.

Nous donnons une attention toute spéciale aux commandes reçues par la malle.

## THE BUSHNELL CO., Ltd.

RAFFINEURS

Bureau: Bâtisse du Board of Trade, MONTREAL

FONDEE EN 1849

La plus grande manufacture du genre en Canada.

# MARQUE LION "L"

**MARCHANDISES PURES**  
**ARTICLES INDISCUTABLES.**

Les principaux marchands d'un Ocean à l'autre les ont en magasin

**VINAIGRES PURS, MARINADES,**  
**MIXTURES, GELÉES, MARMELADES**  
**ET CONFITURES.**

TOUS ARTICLES DE PREMIERE CLASSE SOUS TOUS RAPPORTS.

## MICHEL LEFEBVRE & Cie, Manufacturiers

Médailles d'Or, d'Argent et de Bronze. ....20 Premiers Prix.

# MONTREAL







## Les Marques Suivantes

FABRIQUÉES PAR LA

# American Tobacco Co's

of CANADA, (Limitée)

Sont vendues par toutes  
les principales maisons

### TABACS COUPES :

- " Old Chum "
- " Seal of North Carolina "
- " Old Gold "

### CIGARETTES :

- " Richmond Straight Cut "
- " Sweet Caporal "
- " Athlete " et " Derby ".

# Huitres

Si vous avez  
besoin d'Huitres  
fraîches, à la  
mesure, écrivez  
ou téléphonez à

## Léon Archambault

198, St-Chs. Borromée, Montréal

Marchand d'Huitres et de Homards  
vivants ou bouillis.

Commandes pour la campagne remplies avec soin.  
Prompte livraison. Satisfaction garantie.

## C. O. Genest & Fils

MARCHANDS EN GROS DE

**GRAINS, FARINES, POISSONS et**

### PROVISIONS GENERALES

Conserves alimentaires, Sucres, Huile de charbon,  
Epiceries générales, Et., Etc.

Nous offrons au commerce, l'huile de charbon  
SILVER STAR, et autres marques au prix  
de la raffinerie, par quantité de chars.

SHERBROOKE P. Q.

W. H. WEIR

F. H. WEIR

## W. H. WEIR & SON

COURTIERS

113 RUE ST-FRANCOIS XAVIER, Montréal.

M. W. H. WEIR, membre du " Montreal Stock Exchange," achète et vend tous les stocks qui figurent sur la liste du Stock Exchange, au comptant ou à terme. Les dernières informations régulièrement classées. Correspondants spéciaux à New-York.

## SEMENCES GARANTIES

Nous faisons un commerce exclusif de semences ; notre stock contient tout ce qu'il y a de meilleur en fait de **Semences pour le Jardin et la Ferme**, et Semences de Fleurs. Semences d'Herbages, de Trèfle ; Blé d'Inde et Grains de Semences.

**Catalogues Illustrés envoyés gratuitement sur demande. Cotations et échantillons envoyés sur demande.**

**WILLIAM EWING & Co.,**

MARCHANDS DE SEMENCES. 145, RUE MCGILL, MONTREAL

L'annonce est aux affaires, ce que la nourriture est au corps : elle doit être régulière, proportionnée et variée.

Cela ne sert à rien de discuter l'inévitable . . . . .  
Les thés en paquets sont entrés dans la consommation courante et . . . . .

# Salada

## Le Thé de Ceylan

déavance les autres de beaucoup. Sa qualité l'a poussé dès le début. Paquets d'étain scellés seulement.

Toronto, Montréal, Boston, Buffalo,  
Pittsburgh, Détroit

**Moutardes.**

*W. G. Dunn & Co., London, Ont.*  
 Pure D.S.F.  $\frac{1}{2}$  bte, case 12 lbs. la lb. 0 34  
 " " " " " " " " " " " " " " 0 32  
 " " " " " " " " " " " " " " 0 30  
 " " " " " " " " " " " " " " 0 40  
 S. F. Durham  $\frac{1}{2}$  bte, case 12 lbs. la lb 0 25  
 " " " " " " " " " " " " " " 0 23  
 Fine Durham. pots 1 lb. chaque 0 24  
 " " " " " " " " " " " " " " 0 70  
 " " " " " " " " " " " " " " 0 80  
 Mustard Butter, bout. 12 oz. la doz. 1 30  
*Coleman ou Keen*  
 Botes, Rondes. Carrées.  
 Boites  $\frac{1}{2}$  lb ..... lb. 0 27 $\frac{1}{2}$  0 45  
 " " " " " " " " " " " " " " 0 25 0 42  
 " " " " " " " " " " " " " " 0 00 0 40  
 Jarres 1 " par jarre. " " " " " " " " 0 00 0 25  
 " " " " " " " " " " " " " " 0 00 0 75  
 Durham " " " " " " " " " " " " " " 0 00 0 60

**Pâtes et denrées alimentaires.**

Macaroni importé..... lb 0 08 0 10  
 Vermicelle "..... lb 0 08 0 10  
 Lait concentré..... dz 0 00 1 90  
 Pois fendus, qt. 106 lbs. .... 0 00 4 00

**Poisons.**

Harengs Shore..... brl. 0 00 4 65  
 " " " " " " " " " " " " " " 0 00 2 50  
 " " " " " " " " " " " " " " 5 25 5 25  
 " " " " " " " " " " " " " " 0 00 0 00  
 " " " " " " " " " " " " " " 0 00 0 00  
 " " " " " " " " " " " " " " 0 00 2 50  
 " " " " " " " " " " " " " " 0 00 2 50  
 Morue sèche..... lb. 0 03 $\frac{3}{4}$  0 04  
 " verte No 1 qt. .... lb. 0 00 0 02 $\frac{1}{2}$   
 " No 1 large qt. .... lb. 0 00 0 03  
 " " " " " " " " " " " " " " 0 00 0 00  
 " " " " " " " " " " " " " " 0 00 0 04 $\frac{1}{2}$   
 " " " " " " " " " " " " " " 4 50 4 75  
 Truite des lacs. paquet..... 4 50 4 75  
 Salmon C. A. .... 1 00 0 00  
 " " " " " " " " " " " " " " 0 00 0 00  
 Saumon, Labrador..... brl. 0 00 8 00  
 " " " " " " " " " " " " " " 0 00 15 50

**Poudre à Pâte**

*Cook's Friend.*  
 No 1, 4 doz. au se  $\frac{1}{2}$  bte. la doz. \$2 40  
 " " " " " " " " " " " " " " 0 80  
 " " " " " " " " " " " " " " 2 15  
 " " " " " " " " " " " " " " 2 15  
 " " " " " " " " " " " " " " 0 70  
 " " " " " " " " " " " " " " 0 70

**Produits de la ferme.**

(Prix payés par les épiciers.)  
*Reuzer's.*  
 Tovarshis frais..... lb. 0 16 0 17  
 En rouleaux..... " 0 14 $\frac{1}{2}$  0 16

Crémérisept..... " 0 00 0 00  
 do Nov..... " 0 00 0 20  
 do Frais..... " 0 19 0 20

*Fromage.*  
 De l'Onest..... lb. 0 10 $\frac{1}{2}$  0 11  
 De Québec..... " 0 10 $\frac{1}{2}$  0 11

*Cheurs.*  
 Frais pondus, choix..... dz. 0 18 0 20  
 " " " " " " " " " " " " " " 0 12 0 13  
 Mères..... " 0 16 0 18  
 Curs chassés, Montéréal..... 0 00 0 14  
 " " " " " " " " " " " " " " 0 00 0 15

*Sirop et sucre d'érable.*  
 Sirop d'érable en crista. lb. 0 04 $\frac{1}{2}$  0 05  
 Sirop d'érable pis pains lb. 0 08 $\frac{1}{2}$  0 07  
 " " " " " " " " " " " " " " 0 04 0 05

*Miel et cire.*  
 Miel rouge conlé..... lb. 0 05 0 06  
 " " " " " " " " " " " " " " 0 06 $\frac{1}{2}$  0 07  
 " " " " " " " " " " " " " " 0 00 0 00  
 " " " " " " " " " " " " " " 0 11 0 12  
 Cire vierge..... " 0 25 0 28

**Produits Pharmaceutiques.**

*Spécialités Cie Produits de Pin.*  
 Bonbons de Pin Parfumé..... \$0 75  
 Sirop de Pin Parfumé..... 1 75  
 Vin de Pin Parfumé..... 4 20  
 " " " " " " " " " " " " " " 9 00  
 Perles de Pin Parfumé..... 4 00  
 Huile de Pin Parfumé..... 4 00  
 " " " " " " " " " " " " " " 4 20  
 Eau de Pin Parfumé..... 4 20  
 Onguent de Pin Parfumé..... 1 75  
 Savon de Pin Parfumé..... 2 40  
 Ouate de Pin Parfumé..... 1 75  
 Plastron de Pin Parfumé..... 1 00  
 Bas et Chaussures de Pin Parfumé..... 30, 40, 50, 60

**Spécialités de Picaut & Contant.**

Doz. Gros.  
 Elkir Fulmon, Baisam..... 1 75 18 00  
 Biscuit Purgat, Parisien..... 1 20 12 00  
 Pâtes à vers..... lb. 0 50 15 00  
 Poudre de condition  $\frac{1}{2}$  lb. 0 80 7 20  
 " " " " " " " " " " " " " " 1 lb. 1 20 13 00  
 " " " " " " " " " " " " " " 1 lb. 1 80 18 00  
 Huile foie de morue, 8 oz. 0 00 18 00  
 " " " " " " " " " " " " " " 0 00 15 00  
 Emulsion foie de morue..... 0 00 1 50  
 Huile végétale..... " 0 00 1 50  
 Essence d'épinette..... " 0 00 0 80



*Spécialité de Rod. Carrière.*  
 Comme Mal de dents, Dr Adam, dz. 0 70  
 " " " " " " " " " " " " " " 8 25

Sirop d'Anis Gauvin..... la doz. 1 75  
 " " " " " " " " " " " " " " 1 50  
 " " " " " " " " " " " " " " 15 00  
 Graine de lin..... lb. 0 00 0 03  
 " " moulue..... " 0 00 0 04

**Régisse**

*Young & Smilie.*  
 Y. & S. en bâtons (sticks):  
 B. de 5 lbs., 200 ou bâtons lb. 0 40  
 " " " " " " " " " " " " " " 1 25  
 " " " " " " " " " " " " " " 0 40  
 " " " " " " " " " " " " " " 0 40  
 " " " " " " " " " " " " " " 2 00  
 " " " " " " " " " " " " " " 1 00  
 " " " " " " " " " " " " " " 1 25  
 " " " " " " " " " " " " " " 2 00

Pastilles de réglisse, boîte de 5 lbs  
 (can.)..... 1 75  
 " " " " " " " " " " " " " " 1 50  
 " " " " " " " " " " " " " " 1 45  
 " " " " " " " " " " " " " " 0 72 $\frac{1}{2}$

Régisse Flexible, bte de 100 mor-  
 ceaux..... 0 70  
 N. York, Tubes..... 0 70  
 T. York, Tubes..... 0 70  
 Mint pur straps..... 0 70

**Saisons, Saindoux, etc.**

Yard Can. Sh't Cut Meas qt. 15 50  
 " " " " " " " " " " " " " " 00 00  
 " " " " " " " " " " " " " " 00 15 00  
 " " " " " " " " " " " " " " 00 17 00  
 " " " " " " " " " " " " " " 00 10 15  
 " " " " " " " " " " " " " " 00 10 15

**Sel.**

Sel fin, quart, 3 lbs..... 2 65  
 " " " " " " " " " " " " " " 2 55  
 " " " " " " " " " " " " " " 2 35  
 " " " " " " " " " " " " " " 2 45  
 " " " " " " " " " " " " " " 0 00 0 30  
 " " " " " " " " " " " " " " 0 00 0 45

**Sirops.**

Matchless..... lb. 0 00 0 02  
 Amber,  $\frac{1}{2}$  qts..... " 0 02 0 02 $\frac{1}{2}$   
 Diamond..... " 0 02 $\frac{1}{2}$  0 02 $\frac{1}{2}$   
 Perfection..... " 0 02 $\frac{1}{2}$  0 02 $\frac{1}{2}$   
 Sirop Redpath, tins 2 lbs. 0 00 0 09 $\frac{1}{2}$   
 " " " " " " " " " " " " " " 0 32 0 34  
 Perfection, s. 25 lbs.seau. 0 80 0 80  
 " "seau 3 gall. .... 0 00 1 20

**Sauces et Marinades.**

Marinades Morton..... dz. 2 10 3 30  
 " " " " " " " " " " " " " " 0 00 3 25  
 " " " " " " " " " " " " " " 0 00 2 10  
 " " " " " " " " " " " " " " 0 00 1 80  
 Essence d'ancholis..... " 0 00 3 70  
 Sauce Worcester,  $\frac{1}{2}$  chop..... 3 50 6 50  
 " " " " " " " " " " " " " " 6 25 3 55  
 " " " " " " " " " " " " " " 3 25 3 55  
 Catnap de tomates..... " 1 00 4 00  
 " " " " " " " " " " " " " " 1 90 3 40  
 Sauce aux champignons..... dz 2 50 3 50  
 Sauce Chilli..... " 3 75 4 05

**Sapolo**

En caisses de  $\frac{1}{4}$  @  $\frac{1}{2}$  grosse, la g. 1 10

**Savon.**

Matchless..... lb. 0 00 0 02  
 Amber,  $\frac{1}{2}$  qts..... " 0 02 0 02 $\frac{1}{2}$   
 Diamond..... " 0 02 $\frac{1}{2}$  0 02 $\frac{1}{2}$   
 Perfection..... " 0 02 $\frac{1}{2}$  0 02 $\frac{1}{2}$   
 Sirop Redpath, tins 2 lbs. 0 00 0 09 $\frac{1}{2}$   
 " " " " " " " " " " " " " " 0 32 0 34  
 Perfection, s. 25 lbs.seau. 0 80 0 80  
 " "seau 3 gall. .... 0 00 1 20

**Sauces et Marinades.**

Marinades Morton..... dz. 2 10 3 30  
 " " " " " " " " " " " " " " 0 00 3 25  
 " " " " " " " " " " " " " " 0 00 2 10  
 " " " " " " " " " " " " " " 0 00 1 80  
 Essence d'ancholis..... " 0 00 3 70  
 Sauce Worcester,  $\frac{1}{2}$  chop..... 3 50 6 50  
 " " " " " " " " " " " " " " 6 25 3 55  
 " " " " " " " " " " " " " " 3 25 3 55  
 Catnap de tomates..... " 1 00 4 00  
 " " " " " " " " " " " " " " 1 90 3 40  
 Sauce aux champignons..... dz 2 50 3 50  
 Sauce Chilli..... " 3 75 4 05

**Sapolo**

En caisses de  $\frac{1}{4}$  @  $\frac{1}{2}$  grosse, la g. 1 10

**Savon.**

Matchless..... lb. 0 00 0 02  
 Amber,  $\frac{1}{2}$  qts..... " 0 02 0 02 $\frac{1}{2}$   
 Diamond..... " 0 02 $\frac{1}{2}$  0 02 $\frac{1}{2}$   
 Perfection..... " 0 02 $\frac{1}{2}$  0 02 $\frac{1}{2}$   
 Sirop Redpath, tins 2 lbs. 0 00 0 09 $\frac{1}{2}$   
 " " " " " " " " " " " " " " 0 32 0 34  
 Perfection, s. 25 lbs.seau. 0 80 0 80  
 " "seau 3 gall. .... 0 00 1 20



A. P. TIPPET & CO., AGENTS.

Maypole Soap, couleurs, per grs.... 18 00  
 noirs, ..... 15 00  
 10 p. c., escompte sur lots de grosses.

**Sauces et Marinades.**

Marinades Morton..... dz. 2 10 3 30  
 " " " " " " " " " " " " " " 0 00 3 25  
 " " " " " " " " " " " " " " 0 00 2 10  
 " " " " " " " " " " " " " " 0 00 1 80  
 Essence d'ancholis..... " 0 00 3 70  
 Sauce Worcester,  $\frac{1}{2}$  chop..... 3 50 6 50  
 " " " " " " " " " " " " " " 6 25 3 55  
 " " " " " " " " " " " " " " 3 25 3 55  
 Catnap de tomates..... " 1 00 4 00  
 " " " " " " " " " " " " " " 1 90 3 40  
 Sauce aux champignons..... dz 2 50 3 50  
 Sauce Chilli..... " 3 75 4 05

**Sel.**

Sel fin, quart, 3 lbs..... 2 65  
 " " " " " " " " " " " " " " 2 55  
 " " " " " " " " " " " " " " 2 35  
 " " " " " " " " " " " " " " 2 45  
 " " " " " " " " " " " " " " 0 00 0 30  
 " " " " " " " " " " " " " " 0 00 0 45

**Sirops.**

Matchless..... lb. 0 00 0 02  
 Amber,  $\frac{1}{2}$  qts..... " 0 02 0 02 $\frac{1}{2}$   
 Diamond..... " 0 02 $\frac{1}{2}$  0 02 $\frac{1}{2}$   
 Perfection..... " 0 02 $\frac{1}{2}$  0 02 $\frac{1}{2}$   
 Sirop Redpath, tins 2 lbs. 0 00 0 09 $\frac{1}{2}$   
 " " " " " " " " " " " " " " 0 32 0 34  
 Perfection, s. 25 lbs.seau. 0 80 0 80  
 " "seau 3 gall. .... 0 00 1 20

**Sauces et Marinades.**

Marinades Morton..... dz. 2 10 3 30  
 " " " " " " " " " " " " " " 0 00 3 25  
 " " " " " " " " " " " " " " 0 00 2 10  
 " " " " " " " " " " " " " " 0 00 1 80  
 Essence d'ancholis..... " 0 00 3 70  
 Sauce Worcester,  $\frac{1}{2}$  chop..... 3 50 6 50  
 " " " " " " " " " " " " " " 6 25 3 55  
 " " " " " " " " " " " " " " 3 25 3 55  
 Catnap de tomates..... " 1 00 4 00  
 " " " " " " " " " " " " " " 1 90 3 40  
 Sauce aux champignons..... dz 2 50 3 50  
 Sauce Chilli..... " 3 75 4 05

**Sapolo**

En caisses de  $\frac{1}{4}$  @  $\frac{1}{2}$  grosse, la g. 1 10

**Savon.**

Matchless..... lb. 0 00 0 02  
 Amber,  $\frac{1}{2}$  qts..... " 0 02 0 02 $\frac{1}{2}$   
 Diamond..... " 0 02 $\frac{1}{2}$  0 02 $\frac{1}{2}$   
 Perfection..... " 0 02 $\frac{1}{2}$  0 02 $\frac{1}{2}$   
 Sirop Redpath, tins 2 lbs. 0 00 0 09 $\frac{1}{2}$   
 " " " " " " " " " " " " " " 0 32 0 34  
 Perfection, s. 25 lbs.seau. 0 80 0 80  
 " "seau 3 gall. .... 0 00 1 20

**Sauces et Marinades.**

Marinades Morton..... dz. 2 10 3 30  
 " " " " " " " " " " " " " " 0 00 3 25  
 " " " " " " " " " " " " " " 0 00 2 10  
 " " " " " " " " " " " " " " 0 00 1 80  
 Essence d'ancholis..... " 0 00 3 70  
 Sauce Worcester,  $\frac{1}{2}$  chop..... 3 50 6 50  
 " " " " " " " " " " " " " " 6 25 3 55  
 " " " " " " " " " " " " " " 3 25 3 55  
 Catnap de tomates..... " 1 00 4 00  
 " " " " " " " " " " " " " " 1 90 3 40  
 Sauce aux champignons..... dz 2 50 3 50  
 Sauce Chilli..... " 3 75 4 05

(Prix aux 100 lbs.)  
 Jaunes bruts..... sac, lb. 0 00 0 03 $\frac{1}{2}$   
 Jaunes raffinés..... " \$3 80 \$4 20

## J. H. JACQUES

MARCHAND DE  
**CUIR, HARNAIS, FOURNITURES**  
 pour **CORDONNIERS et SELLERS**

Demandez nos prix avant d'acheter, ils  
 sont toujours les plus bas.  
 Nous n'avons pas de voyageurs, nous  
 faisons bénéficier nos clients de ces éco-  
 nomies en leur vendant à bon marché.

Téléphone 470.

No 38, RUE ST-PIERRE, QUEBEC.

## J. W. HILL

Propriétaire d'Entrepôts

ENTREPOT, REFRIGERATEUR PUBLIC  
 POUR EFFETS PERISSABLES EN  
 DOUANE OU LIBRES

Entrepot No 73

Magasin :

Coin des rues  
 William et Queen

Bureau :

No 48 rue William  
 MONTREAL

## Jos. Amyot & Frere

— IMPORTATEURS DE —

Marchandises Françaises, Anglaises,  
 Allemandes, Japonaises et  
 Américaines....

Les dernières nouveautés dans les modes.

45 rue Dalhousie et 20 rue Union

QUEBEC

EN GROS SEULEMENT.



## A. RACINE & CIE

IMPORTATEURS ET JOBBERS

— EN —

Marchandises Sèches

Générales

DE TOUTES SORTES.

340 et 342 Rue St-Paul

— ET —

179 et 181 rue des Commissaires

MONTREAL.

## DUCKETT, HODGE & CIE

Exportateurs de

### BEURRE ET FROMAGE

55 RUE WILLIAM, - - MONTREAL

## THIBAUDEAU BROTHERS & CO.

Importateurs de

### Marchandises Seches

332 RUE ST-PAUL,

THIBAUDEAU FRERES & CIE

— QUEBEC —

Montreal.

THIBAUDEAU BROTHERS & CO.

— LONDON —

SPECIALITE DE

## Tapis et Prélarts.

# Gants



# Perrin



Stock complet toujours  
 en mains.

Qualité garantie.

## PERRIN FRERES & CIE

7, PLAGE VICTORIA

MONTREAL

Porto.....	caisses	6 00	15 00
" Gordon & Cie.....	"	0 00	3 75
Moselle.....	gal.	2 10	4 00
Sautesnes.....	caisse	15 00	21 00
Malaga.....	"	5 55	6 55
Malaga, Gordon & Cie.....	"	5 50	6 50
Claret L. Pinaud qts.....	"	0 00	4 00
" Faure Freres.....gal.	"	0 00	2 50
Robertson Bros Oporto.....	gal.	1 30	10 00
" Sherry,cs.....	gal.	1 50	10 00

**Moussesur.**  
(Prix à la caisse.)

Bourgogne Mousseux.....	00 00
Moselle Mousseux.....	16 00
Rock Mousseux.....	15 50
Saumur, Tessier & Co.....	13 00
Saumur, Neres Raphael.....	13 00

**Champagnes.**

J. Mumm.....	qts.	23 00	25 00
G. H. Mumm.....	"	28 00	30 00
Arthur Reeder.....	"	22 00	24 00
Vve Clicquot.....	"	28 00	30 00
Eug. Cliequot.....	"	24 00	26 00
Pommery.....	"	28 00	30 00
Fréminet.....	"	23 00	24 00
Louis Reeder.....	"	28 00	30 00
Piper Heidsieck.....	"	27 00	29 00
Perrier-Jonot.....	"	28 00	30 00
E. Mercier & Cie, carte d'or.....	"	28 00	30 00
Vin des Princes.....	"	22 00	23 00
Vin d'été.....	"	16 00	17 00
E. Cazanove.....	"	22 00	23 00
Tessier.....	"	14 00	15 50
Imperial extra dry.....	"	00 00	15 50

**E. Girard & Cie, Sandwiche, Ont.**  
(Prix F. O. B. Windsor.)

Claret de table (nouveau vend.)	0 55	0 00
" (2 ans).....	0 65	0 00
" (3 ans).....	0 80	0 00
" (vieux).....	0 80	3 50
Mâcon (type Bourgogne).....	0 00	4 00
Médoc (type Bourgogne).....	0 00	4 00
Sauterne Concord (vin de messe).....	0 80	0 00
Sauterne Catawba & Delaware (vin de messe).....	1 25	0 00
Sauterne Concord vieux.....	0 00	4 00
Grave Delaware.....	0 00	4 00
Moselle (type Hock).....	0 00	5 00
Chablis (meilleur Catawba).....	0 00	5 00
Sherry (second supérieur).....	0 80	0 00
Port (concord sec).....	1 00	0 00
Vieux (superieur qualité).....	0 80	0 00
Port 1 <sup>er</sup> (type muscat).....	0 00	5 00
Claret (vin de messe).....	0 55	0 60
Sucre (limité à Porto).....	0 55	0 60
Qualité supérieure.....	0 00	0 50

**Thés noirs.**

Kaisow.....	cs lb.	0 10	0 12
Pan Young.....	"	0 14	0 16
Keemans, Kin Tuck.....	"	0 18	0 20
Moring, choix.....	"	0 30	0 34
Packing, boîtes 20 lbs.....	"	0 11	0 13
commun.....	"	0 16	0 18
Packing, boîtes 20 lbs.....	"	0 16	0 18
bon.....	"	0 22	0 25
fin.....	"	0 25	0 30
Orange Pekoe, bis 20.....	"	0 24	0 27
lbs, parfumé.....	"	0 32	0 40
For-mosa Oolongas, bis.....	"	0 20	0 24
20 lbs, (le Papillon).....	"	0 16	0 20
Darjeelings, Bloomfield, lb.....	"	0 16	0 20
Assam Pekoe.....	"	0 20	0 24
Fucherra, Pekoe Sou.....	"	0 16	0 20
chong.....	"	0 14	0 16
Amrai, Souchong.....	"	0 14	0 16

**Thés de l'Inde.**

Taurus, Golden Tipped.....	lb.	0 27	0 30
Pekoe.....	lb.	0 20	0 23
Gallaherin, Flowery.....	"	0 16	0 18
Pekoe.....	"	0 14	0 16
Bombra, Pekoe Sou.....	"	0 14	0 16
chong.....	"	0 14	0 16
Pentmorr, Souchong.....	"	0 14	0 16
Golden Tipped Pekoe.....	"	0 36	0 38
(marque Abeille) No.....	"	0 24	0 30
S, caisses 40 lbs, 9 x.....	"	0 24	0 30
(10 x 1 lb et 60 x 1/2.....	"	0 24	0 30

**Thés de Ceylan.**

Flowery Pekoe, (marque Abeille) No 9.....	caisses	10 x	10 x
caisses 40 lbs, 9 x.....	"	10 x	10 x
1 lb et 60 x 1/2.....	"	10 x	10 x

**"SALADA" Ceylon.**

Etiquette Brune, 1s et 1/2.....	Gros	0 20	Détail
Verte, 1s et 1/2.....	"	0 22	0 25
Etiquette Bleue, 1s, 1/2, 3/4.....	"	0 30	0 30
Rouge, 1s et 1/2.....	"	0 36	0 40
Or, 1/2.....	"	0 44	0 50
Conditions, 30 jours.....	"	0 44	0 50

**Vins.**

Non Mousseur.....	caisse	2 60	3 50
Bordeaux ord.....	gal.	0 90	1 10
Médoc.....	caisse	4 65	5 85
St-Julien.....	"	5 25	6 45
Châteaux.....	"	7 45	8 65
Bourgogne.....	gal.	0 90	1 10
ordinaire.....	gal.	1 35	1 60
Sicile.....	caisse	4 50	11 00
Sherry.....	gal.	0 85	4 00

Rit. Smoking Mix, 1/2 lb.....	0 70
" 1/4 lb, boîtes.....	0 85
Rit. Navy Cut.....	0 80
Unique 1/12.....	0 52
" 1/3, paquets.....	0 48
" 1/2, ".....	0 48
O. K. 1/12.....	0 50
Hd. cut Virginia, 1/2 lb, boîtes.....	0 80
Lord Stanley, 1/2 & 3/4.....	1 00
Achieve Sm Mix, 1/4 & 1/2.....	1 10
Pure Perique, 1/4 & 1/2.....	1 25
St-Leper.....	1 15
F. XXX.....	0 90
Old Fashioned.....	0 85
Raxy Perique Mix.....	0 80
Handy Cut Plug 1/5 blaques.....	0 80
" 1/2, ".....	0 85
Bean Ideal, 1/2.....	0 70
Athlete Cigaret, Tob, 1/10.....	1 05
Sweet Caporal, 1/2.....	0 95
Southern Cigar et Tob, 1/12.....	0 95
Old Judge.....	1 20
B. C.....	0 85
Puritan.....	0 80
Fine Cut Chewing 1/16.....	0 80
Derby Plug, 3, 7 & 1 1/2.....	8 50
Old Virginia, 3, torquette.....	0 00
Old Chum Chewing palette.....	0 00

**Thés du Japon.**

Extra choisis du mois de mai.....	0 37 1/2
Castor No 1.....	0 35
Hibou No 1.....	0 33
Choiel.....	0 30
Castor No 2.....	0 30
Hibou No 2.....	0 30
Bon.....	0 22
Hibou No 50.....	0 21
Falcon (Hawk).....	0 21
Special.....	0 19
Hibou No 100.....	0 16
Taïeyen.....	0 14
Commun.....	0 08
Moulin (Siftings).....	0 14
Nibs (choix).....	0 16

**Thés de Chine.**

Thés verts Young Hyson.....	0 14
Ping Sney, bis 30 lbs lb.....	0 12
" 1/2, (first).....	0 16
" (points).....	0 18
Moyun, caisses.....	0 38
Thés verts (un Pointe).....	0 42
Moyun, caisses.....	0 44
Ping Sney, bis, Pin head.....	0 40
Ping Sney, bis, Pin head.....	0 25
Pea Leaf, choix, bis.....	0 22
commun.....	0 14

**Tabacs Canadiens.**

*Spécialités de Joseph Côté, Québec*

*Tabac en feuilles.*

Grand Havane balle, 50 lbs.....	1804
Petit Havane.....	1896
Parfum de Paris.....	1897
King of Kings.....	0 13
Concédent, balles de 50 lbs.....	0 20
Turck.....	0 40

*Tabacs coupés.*

" St-Louis " A chiquer et fumer.....	0 40
1 1/10 lbs, bies 4 lbs.....	0 20
" 1/2 " 10 lbs.....	0 20
Casino.....	0 22
Théo.....	0 40
Petit Havane.....	0 60
Vandome Virginia cut Plug 1/2 lb.....	1 15
la livre.....	1 15

**Tabacs.**

St-Louis.....	1120-1e	1000	33 00
Our Leaders.....	"	"	28 00
Docleur Faust.....	"	"	23 00
Golden Flowers.....	"	"	18 00
Twin Sifter.....	"	"	18 00
Beanties.....	"	"	25 00
Jay Best.....	"	"	30 00
Golden Glow.....	1140-	"	25 00
Saratoga.....	1120-	"	40 00
Et Capitaine.....	1120-	"	50 00

**American Tobacco Co. of Canada.**

Old Chum 1/8.....	lb.	0 88
Seal of N. Carol., 1/2 & 1/10.....	"	1 00
Old Gold, 1/2 & 1/10.....	"	0 52
Old Virginia, 1/12 & 1/16.....	"	0 58
Puritan Cut Plug 1/10.....	"	0 75
" 1/2 lb, boîtes.....	"	0 65
Miranda 1/8.....	"	0 65

**Tabacs.**

Old Chum 1/8.....	lb.	0 88
Seal of N. Carol., 1/2 & 1/10.....	"	1 00
Old Gold, 1/2 & 1/10.....	"	0 52
Old Virginia, 1/12 & 1/16.....	"	0 58
Puritan Cut Plug 1/10.....	"	0 75
" 1/2 lb, boîtes.....	"	0 65
Miranda 1/8.....	"	0 65

# AUX MEUNIERIS QUI FABRIQUENT LA MOULÉE

NOUS DESIRONS VOUS FAIRE SAVOIR QUE LA MOULANGE.....

## “Champion No 6 de Vessot”

moud très fin, et fait le plus d'ouvrage avec le moins de force motrice.

Nous en avons de différentes grandeurs dont les prix varient de

Demandez circulaires et listes de prix à

\$40 à \$100.

S. VESSOT & CIE, MANUFACTURIERS, JOLIETTE.

## Toiles Opaques pour Stores

Stores a fenetres, unis, a dados,...  
a garniture de dentelle et a franges

Fabriqués a la main par \_\_\_\_\_

## The HUGMAN WINDOW SHADE Co.

120 et 122, rue William, Montréal, P.Q.

Téléphone Main 2771.  
Boîte de Poste 549.

Ne fournit qu'au commerce...  
Demandez échantillons et prix.

**NOUS SAVONS** que les temps sont durs, que l'argent est rare, les crédits longs, la collection difficile et nous avons marqué nos prix en conséquence. Nos échantillons de

## Chaussures de Printemps

sont supérieurs à tous ceux qui les ont précédés, et nos prix sont plus que raisonnables. Malgré que la majorité se plaint du peu de commerce qu'il y a,

**NOUS IGNORONS** ce que c'est que de reculer dans les affaires. Avez-vous besoin de Chaussures, Claques, Vernis, Lacets, en gros? Écrivez-nous, notre voyageur ira vous voir.

**J. H. BEGIN**

Chaussures et Claques en Gros.

No 121, rue St-Joseph, QUEBEC

**MANUFACTURIERS !**

**CAPITALISTES !**

## A VENDRE

POUR CLORE UNE SUCCESSION.

Cette propriété centrale, Nos 595 - 597 rue du Collège, près de la rue McGill. Superficie totale, 13,897 pieds. Prix, 75c. du pied carré, y compris les batiments et la fonderie en arrière.

**CONDITIONS FACILES.**

**DESMARTEAU & KENNEDY, 1598 rue Notre-Dame**





**EN VENTE PARTOUT**

LE...

**CACAO** ET LE  
**CHOCOLAT** DE**FRY**

250

Médailles d'Or et  
Diplomes.

D. MASSON &amp; CIE., AGENTS, MONTREAL.

**GRAINS DE SEMENCE** Blé Manitoba, Blé Russie, Avoine Banner, Merveilleuse, Manitoba, &c. Orge Sarrasin, Pois, Blé d'Inde à silos, Lentilles, Graine de Mil canadienne et américaine, Graine de Trèfle rouge, blanc, alsike, Mammoth, Vermont. Plâtre à terre, Engrais chimiques, (le plus hautement recommandé). .... Assortiment des plus complets. .... Spécialité pour Cercles Agricoles.

**J. B. RENAUD & CIE,**

Negociants en gros. Farines, Provisions, Etc.

126 - 140, rue St-Paul, QUEBEC

**A. D. MCGILLIS**

596, RUE ST-PAUL, MONTREAL.

Achète le Beurre, le Fromage, les Œufs et les Provisions Générales.

ENTREPOT FRIGORIFIQUE SUPERIEUREMENT INSTALLE.

**Kent**

La Farine Hongroise de Kent est la farine la plus blanche qui soit sur le marché, si l'on considère sa force.

**Leitch.****Farine Forte à Boulanger de Leitch Bros.** est reconnue comme la meilleure. On fabrique un délicieux pain blanc en mélangeant ces deux sortes, toutes deux se valent à peu près. Prix cotés, livrable dans n'importe quelle

localité, fournies sur demande, chars assortis une spécialité, adressé à

**JOHN WILKINS, Agent de Meunerie, 44 rue St-Jean, Montréal.**

Une publicité constante  
Apporte le succès !!!

Comment le monde saurait-il que vous possédez quelque chose de bon si vous ne le faites pas connaître ?

**Renseignements Commerciaux****PROVINCE DE QUEBEC****CÉSSIONS DE COMMERCE**

*Québec* — Au Grand Bazard, nouv. ; Michel Gauvin se retire.

*Ste Flavie Station*—Beaulieu P. E. & Fils, mag. gén. ; partis pour Salmon Lake.

**CÉSSIONS**

*Lévis*—Pouliot Paul, pompes funèbres  
*Montréal* — Heber J B, mfr de chaussures.

Laurier Macaire, nouv.  
*Québec*—Bresse E, mfr de chaussures.  
*Ste Flavie Station*—Gagnon Fortunat, liqueurs.

*St Hyacinthe*—Noreau Adjutor, meubles.

**CONCORDATS.**

*L'Islet*—Pouliot J. T., mag. gén., à 50c dans la piastre.

*Baie St Paul*—Tremblay Ed., mag. gén., à 15c dans la piastre.

**CURATEURS**

*Brome*—John E. Fay à Arthur Hunter, mag. gén.

**DÉCÈS**

*Chateau Richer* — Lapointe Pierre, cordonnier.

**DISSOLUTIONS DE SOCIÉTÉS**

*Fraserville*—St Pierre & Pineau, farines et liqueurs en gros.

*Montréal*—Smott D. & Co, négociants.  
O'Hare Mde E., épïc.

Jacobies Perfection Oil Can Co ; Margaret Jacobie épouse de Willis Vandercook continue ; même raison sociale.

Richards & Sons, tailleurs ; Fred W. Richards continue.

Sinnott D. & Co, articles de pêches.  
Sommer Cycle Works ; Emile et Raoul Anthier continuent.

Chapleau & Lebœuf, contracteurs.  
Landry J. A. & Co., tabac, etc.  
Simpson J. Cradock & Co, immeubles ; J. Cradock Simpson continue.

*Ste Cunégonde*—Boursier J. B. & Cie, épïc.

*Ste Hyacinthe*—Leduc & Lebel, nouv. ; Nap. G. Leduc continue ; même raison sociale.

*Trois-Rivières*—Racettes J. A. & Co, épïc.

**EN DIFFICULTÉS**

*Hull*—McEwan Wm, jr, épïc. offre 20c dans la piastre.

*Lachine*—Neveu Paul & Cie, ass 17 fév.

*Montréal*—Lefebvre & Frères, mfrs de chaussures, ass 17 fév.

Mercier & Wake, épïc.  
*St Jean Port Joli*—Bourgault James, charron, offre 25c dans la piastre.  
*Terrebonne* — Parent Edm, mfr de chaussures offre 20c dans la piastre.

**FONDS A VENDRE**

*Lachine*—Denis E. L., nouv., 21 fév.  
*Lévis*—St Pierre R. & Co, hôtel.  
*Montréal*—Pallascio A., quincaillerie, 21 fév.

Sénécal S., merceries.  
Welsh & Rough, salle à diner.  
Mantha, Lefebvre & Laperrière, mfrs de portes et châ-sis, 25 fév.  
*Québec*—Rondeau L., épïc., 18 fév.

**FONDS VENDUS**

*Oap St Ignace*—Bernier Alph., mag. gén., à 30c dans la piastre.

*Lévis*—Moreau Jos., épïc., à 52c dans la piastres.

*Montréal*—Rinfret A., épïc.  
*Québec* — Chouinard, N. épïc. à 50c dans la piastre,

Parent A., épïc., à 65½c dans la piastre.

*St Jean des Chaillons* — Gaumont Alph., mag gén., à 64½c dans la piastre.

*Sherbrooke*—Samuel H., nouv., à 52½c dans la piastre.

**INCENDIES**

*Buckingham*—Cyr Jos, porc et boucher, ass.

Jackson David, fruits, etc, ass.

Lang J. & Co, fruits, etc, ass.

Matts L. J., mag. gén.

*Montréal*—Hirsch F. C., épïc, ass.

*Québec*—Rochette Gaspard, tannerie, ass.

Merette Jos, épïc., ass.

**NOUVEAUX ÉTABLISSEMENTS**

*Boucherville* — Bénard Jovite & Co, bois et chevaux ; Elmanza Lucas, épse de Jovite Bénard.

*Ditton* — Giard & Chaswell, bois de sciage ; Allen W. Giard et Chester L. Chaswell.

*Lachine Locks*—Laplante Ferdinand, épïc. et boucher.

*Lawrenceville* — Kendall & Solomon, mag gén. ; Samuel J. Kendall et Walter E. Solomon.

*Montréal*—Pacific & Eastern Tea Co. ; Norman S. Croker.

Bellingham W. & Co, importateurs ; Minnie Bellingham.

Dupras A , épïc.

Larue L. et Fils, mfrs de tabac ; Léon, Octave et Armand Larue.

Sinnott D., articles de pêches ; Sarah Quinn veuve de Daniel Sinnott.

Taylor W. H. & Co, maitres charretiers ; Wm. H. Taylor et James Meldrum.

Beauchemin F. & Co, charrons.

**PAIN POUR OISEAUX** Est le "Cottam Seed," fabriqué d'après six brevets. Marchandise de confiance; rien ne peut l'approcher comme valeur et comme popularité. Chez tous les fournisseurs de gros.

## La Viatorine

EMULSION SUPERIEURE D'HUILE DE FOIE DE MORUE.

**GUÉRIT** **Toux, Bronchite, Asthme, Rhume, Scorofule, Pituite, Dyspepsie, Débilité Générale.**  
25c, 50c, \$1.00 la bouteille. En vente partout.

DÉPOT PRINCIPAL

Institution des Sourds-Muets, St-Louis du Mile End.

# MONSOON

## La Sécurité

dans vos achats de Thé vous est assurée si vous voulez bien insister pour vous faire approvisionner de "MONSOON." . . .  
Garanti par les producteurs . . .

25, 30, 40, 50 et 60c. la livre.

# MONSOON

THE INDO-CEYLAN.

## Cave Canadienne

10 RUE VAUDREUIL

### Vins Canadiens

Fabriqués avec les meilleurs raisins du pays, d'après les procédés français. . . .

H. MAURY, propriétaire.

## Medical Electric World

London,  
Ont.

Les disques électriques du Medical Electric World guérissent :

**Rhumatisme, Névralgie,  
Faiblesse générale,  
Maladies du Foie ou des Rognons.**

**A. BORIS, Agent local,  
4 rue St-Dominique, Montréal.**

*INTERNATIONAL  
Business College*

Place d'Armes, Montréal.

Cette institution est une des mieux organisées du pays. Le programme comprend : la tenue des livres, l'arithmétique, la calligraphie, la correspondance, le droit commercial, la sténographie (dans les deux langues), la clavigraphie, l'anglais, le français, la préparation aux examens, du service civil, etc. L'enseignement se fait en anglais par des professeurs d'expérience. Un cours préparatoire est annexé au collège. Salles spéciales pour dames.

**DEMANDEZ LE PROSPECTUS.**

Téléphone Main 309.

CAZA & LORD, Directeurs.

## LEDUC & DAOUST MARCHANDS DE GRAINS et de PRODUITS

EN GROS ET A COMMISSION

AVANCES LIBERALES FAITES SUR CONSIGNATIONS.  
CORRESPONDANCE SOLLICITEE.....

Spécialité: Beurre, Fromage, Œufs et Patates.

1217-ET 1219, RUE SAINT-JACQUES, MONTREAL

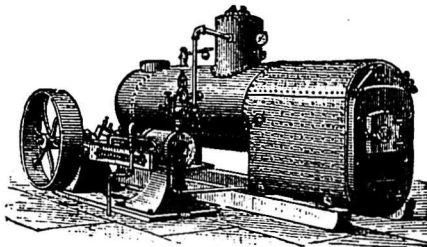

## E. LEONARD & SONS Engins et Bouilloires

Engins à arrêt automatique,  
réglement parfait, la plus  
forte économie.

**GRUES.**

Machinerie à travailler le Bois de MacGREGOR, GOURLAY CO.

Coin des Rues COMMON et NAZARETH, MONTREAL.

Bryce & Douglass, clavigraphes. etc.  
Chapleau & Ouimet, contracteurs;  
Pierre Chapleau et Tel. Ouimet.

Dominion Manufacturing and Skate  
Co. Thos. W. Bryant.

Putnam Henry L., immeubles.

Robbinovitch P. & Co, fourrures.

Shedden (The) Forwarding Co, Ltd,  
demande incorporation.

Smith & Co, glace; John W. Smith.

Tower Tea Ltd; Harry Becher Hun-  
gerford, gérant

Landry J. A. & Co, mfr. de tabac en  
poudre; Amélia Caron, épouse de J. A.  
Landry.

Universal (The) Specialty Co., articles  
en caoutchouc, etc; John W. Mathew-  
son.

Graetz & Co., épïc. et liqueurs; Lena  
France Graetz.

Lusher Bros., fournitures pour tail-  
leurs.

Shawenegan — Burrill Lumber Co;  
Wm Mitchell.

Sherbrooke—Benoit L. N. & Cie, mag.  
gén.; Dame J. A. Brown et N. Benoit.

Shipton — Edwards Bros, bois de  
sciage; W. H. Edwards et Edw. Edwards.

Ste-Flavie Station—Lamontagne An-  
dré, hôtel.

St-Gabriel de Brandon—Longpré H.,  
nouv.

St-Hyacinthe — Emond & Chagnon,  
négociants; Pierre Désiré Chagnon et  
F. X. Emond.

Rouleau & Frère, bicycles; Jcs. C.  
Rouleau, jr. et Jos. N. Rouleau.

Trois-Rivières—Héroux & Cie, chaus-  
sures brevetées.

Thurso—Thompson Wm., mag. gén.;  
son fils W. H. Thompson est admis;  
raison sociale Wm Thompson & Co.

## PROVINCE D'ONTARIO

### CESSATIONS DE COMMERCE

Aylmer—Finch N. P. Co, nouv. etc.  
parti pour Paris, Ont.

Edy's Mills — Sadlier Robert mag.  
gén.; Frank Rae succède

Mohawk—Ireland Geo hôtel; Wm J.  
Kew succède.

Mitchell — Jones Annie épïc; J. C.  
Jones succède.

Newcastle et Callender—Fisher J. R.  
mag. gén.; Robert A. Fisher succède à  
Callender.

Pictou — Burlingham Sarah E. li-  
queurs; Caleb Williams succède.

Port Arthur—Davis Ursula J. hôtel;  
Andrew Wadson succède.

Richmond Hall—Crosby Isaac mag.  
gén.

Seaforth — Wilson & McNaughton

épïc. etc.; Dennison & McNaughton suc-  
cèdent.

Tilsonburg — Zant D. nouv. etc.; H. P.  
Ostrosser succède.

Toronto — Wyld Garsett & Darling  
Co Ltd, nouv. en gros; Wyld Garset  
Darling succède.

Pracock Wm épïc; P. L. Whyte suc-  
cède.

### CESSIONS

Burlington—Keefer Nelson épïc.

Cobourg—Leuty J. C. épïc.

Cornwall—Relyea R. G. fonds de ban-  
que route a-s. 20 fév.

Strathroy—Reynolds C. H.

### DÈCÈS

Cornwall—Fitzpatrick Walter épïc.

Gulph—Stull G. W. peaux vertes.

### DISSOLUTIONS DE SOCIÉTÉS

Hamilton — Campbell & Pentecost  
nouv.; A. L. Pentecost se retire et John  
Campbell continue sous la raison so-  
ciale John Campbell & Co.

Miller & Wark épïc; M. Miller conti-  
nue.

London—Patwfen Bros tailleurs etc.;  
C. H. Patten continue.

Rat Partage—Drady & Daveney hô-  
tel; J. A. Daveney se retire.

### EN DIFFICULTÉS

Port Lambton—Waddell H. W. mag.  
gén.

### FONDS A VENDEE

Lucknow—Grundy F. G. nouv. et épïc.

Moorefield—Simpson Wm G quincail-  
lerie etc.

Ottawa—Bridgman Mde W. T. poterie.

Sault Ste Marie — Detweiler & Co  
nouv. etc. 15 fév.

Toronto—Kalmert & Herud fourrures  
22 fév.

### FONDS VENDUS

Berlin—Goff & Hymmen nouv.

Cobourg—Leuty John G. épïc. à Guil-  
let Bros.

Chatham—Hennessy Emma J. nouv.

E-sex—Naylor C. E. meunier et mfr.  
de douves etc. à J. L. Rhéaume & Co.

Erin—Dahl H. C. mag. gén.

Guelph—Welsh P. hôtel à Wm Maho-  
ney.

Markham—Anderson E. A. épïc. etc. à  
Jacob Lehman.

Ottawa—Kelly Thomas poterie à 39c  
dans la piastre.

Otterville—Purvis C. B. mag. gén. à S.  
Smiley & Co.

Sarnia—Walter Bros & Co nouv. etc.

Toronto—Howell R. & Co épïc. à H.  
Brett & Co.

Uffington—S. ence Mary E. mag. gén.  
à Buckler & Crosier.

**COMPTABLES.**

**M**AURICE BOISVERT, ci-devant gérant de banque. S'occupe d'administration de successions, location de propriété, collection de loyers, d'achats ou recouvrement de créances sur comptes et billets.

25 ans d'expérience le recommandent au public.  
No 90 rue St-Jacques, Montréal.

**B**ILODEAU & RENAUD,

Comptables, Auditeurs et Commissaires. Spécialité: Règlement des affaires de Faillites.

No 15 rue St-Jacques,  
Montréal.  
Téléphone Main 2003.

**G**E.O. GONTHIER, Expert Comptable et Auditeur. Introduceur du système de comptabilité "Self Proving and Balance Sheet."

Spécialité: Organisation de Comptabilité et Audition de livres.

Chambres 21 et 22.  
H à 17 Côte de la Place d'Armes.  
Tel. Bell Main 1480.

**L**EFAIVRE & ONSLOW,

Comp'tables, Liquidateurs de Faillites. Règlement de Successions, etc.

1627 rue Notre Dame,  
Montréal.

L. J. Lefavre.  
Thos. R. Onslow, Tel. Bell Main 1072.

**G**AGNON & CARON,  
Curateurs, Experts Comptables.  
Bâtisse des Chars Urbains,  
Tel. Bell Main 815. B. P. 911 Montréal.

Arthur Gagnon, Gérant de la Succession Hon. Jean Louis Beaudry.

L. A. Caron, Auditeur de la ville de Maisonneuve et de la Chambre de Commerce du district de Montréal.

**A**LEX. DESMARTEAU,

Successesseur de feu Charles Desmarteau, Liquidateur de Faillites.

Représentant les Successions Chs. Desmarteau, Hon. Jas. Ferrier et M. Adolphe Roy.

1598 et 1108 rue Notre-Dame,  
Montréal.

**M**AJOR & BOURQUE

Achètent des créances sur comptes, billets, etc.

S'occupent de collection pour marchands de la campagne dont les débiteurs résident à Montréal.

Bureau: 1608A rue Notre-Dame,  
Montréal.

**ARCHITECTES ETC.**

**V. L** ACOMBE,  
897 rue Ste-Catherine.

**G**AMELIN & HUOT,  
No 53 rue St-Jacques,

**J. E**MILE VANIER,  
Ingénieur Civil et Architecte.  
Ancien élève de l'Ecole Polytechnique. Constructions Civiles et Religieuses, Aqueux, Egouts, Pavages. 20 années de pratique.  
107 rue St-Jacques, Montréal

**L. Z. G**AUTHIER,  
Architecte et Evaluateur.  
Ci-devant de la société  
Itoy & Gauthier.  
Bâtisse Banque d'Epargnes, Chambre 7,  
Elevateur, 3me étage,  
Tel. Bell Main 2287. 180 rue St-Jacques.

**L. R. M**ONTBRIAND,  
Architecte et Mesureur,  
No 230 rue St-André,  
Montréal.

**HIRAM JOHNSON**

Importateur, Exportateur et Manufacturier en gros de

**FOURRURES**  
DE TOUTES SORTES

Capots, Manteaux, Casques et toutes sortes de vêtements en fourrures.

Spécialité de capots en chat sauvage et exportation de fourrures....

N. B.—Nous payons toujours les plus hauts prix du marché pour les fourrures non-apprêtées.

494 RUE ST-PAUL, MONTREAL.

**Habillez-vous bien...**

L'habit fait souvent le succès d'un homme dans le monde social ou des affaires.

Nous offrons à tous l'habit comme il faut—à la mode—style sobre—et petits prix.

Invitation cordiale à tous, à notre nouveau magasin.

**J. B. LARUE & FILS**  
266 RUE ST-LAURENT.



INCENDIES

*Belmont*—Birch John H. épïc.  
*Chatham*—Simpson J. L. épïc.  
*London*—Griffin Mde épïc.  
 Hôtel Hardware Co quincaillerie en gros aés.  
*Massey Station*—Brandon Thomas hôtel.  
*Owen Sound*—Thomson T. L. quincaillerie.  
*Roland*—Birch J. E. & Son quincaillerie.  
 Higgins & Webster mag. gén.  
 John C. W. charron et peintre.  
 Lawrie & Bond forgerons.  
*Seaforth*—Kling Jacob hôtel.  
*Toronto*—Gowans Kart & Co poterie en gros.

NOUVEAUX ÉTABLISSEMENTS

*Kingston*—Frost & Martin peintres  
*Markham*—Ferro (The) Co of Toronto & Markham Ltd.  
*Ottawa*—Deherty J. H. & Co tailleurs.  
 McGregor John D. fruits en gros.  
 Birkett Thos & Son Co Ltd  
 Castle F. J. thés en gros; Chs H. Cochran est admis; raisin sociate Cochran Castle & Co.  
*Owen Sound*—Owen Sound (The) Iron Works Co Ltd  
*Sturgeon Falls*—Sturgeon Falls (The) Electric Light & Power Co Ltd.  
*Toronto*—Foley Goods (The) Co of Canada Ltd.  
 North (The) American Fence Supply Co Ltd.  
 Smith J. Hungerford (The) Co Ltd a obtenue charte.

NOUVEAU-BRUNSWICK

DÉCÈS

*St-Jean*—Carleton R. best, nouv.

INCENDIES

*Chatham*—Fanning Thos, mag. gén. et hôtel; l'hôtel seul, ass.  
*St-Jean*—DeBow Bradley E., épïc, ass.  
 McAlister John A., épïc, ass.

NOUVELLE-ÉCOSSE

CESSIONS

*Arichat*—Campbell Peter, mag. gén.  
*Halifax*—Boutin Dubrith A, fruits.

DÉCÈS

*Iona*—McNeil Bros charbons; R. F. McNeil  
*Rauden*—Creed George, mag. gén.

DISSOLUTIONS DE SOCIÉTÉS

*Bridgewater*—Patillo Bros, nouv, etc.; chacun continue seul.

*Harbor au Bouche*—Crispo Corbett & Co, mag. gén.; Michael Crispo continue.

EN DIFFICULTÉS

*Bridgewater*—Taylor C. T. G., pharmacien.

FONDS VENDUS

*Truro*—Bazil J. A., tailleur, à B. D. Starett.

NOUVEAUX ÉTABLISSEMENTS

*Amherst*—Lawther T. E., au nom de son épouse.  
*Halifax*—Grant Samuel A., épïc.

MANITOBA ET TERRITOIRES DU NORD-OUEST

CESSIONS

*Qu'Appelle*—Parker F. E., marchand.  
*Souris*—Stewart J. R., mag. gén.

FONDS VENDUS.

*Edmonton*—Gibbols James, liqueurs en gros à A. Cristall.  
*Oak River*—Hiker C., confiserie, etc. à R. Davis.  
*Ston wall*—Spittal John, forgeron, à J. W. Fulbrook  
*Winnipeg*—Burke Bros, mag. gén. à 63; dans la piastre à Mde C. Cloutier.

INCENDIES

*McGregor*—Arkell & Co, pharmacien.  
 Martin P. W., mag. gén.  
 Osborne James, confiserie, etc.  
 Keger Bros, meuniers.  
 Scott Thomas & Co, harnais.  
 Shoul's F., tailleur.  
 Turner E., mag. gén.  
*Winnipeg*—Manitoba (The) Hotel.

NOUVEAUX ÉTABLISSEMENTS

*Carman*—Hamilton & McConnell.  
 Squire & Findlay  
*Gretna*—Perr C. A., pharmacien.  
*Hilton*—Brown & Scott; Chs Brown et Wm Scott  
*Winnipeg*—Holvins & Horner; Wm J. Hodgins et Wm Horner.

COLOMBIE ANGLAISE

CESSATIONS DE COMMERCE

*Cascade City*—Battle Walter, restaurant, Black Bros succède.  
 Hull H. H., forgeron; Blanchard & Moore succède nt.  
*Sandou*—Atlas Hotel.  
 Nelson & Thompson, hôtel.  
 Perriman Bros & Co, hôtel.  
 Leeson Edw., hôtel.  
 Thistle Hotel, hôtel.

Donnez à \_\_\_\_\_  
**VOS CHEVEUX GRIS**  
 La couleur de leurs jeunes années, en faisant usage du  
**RESTAURATEUR ROBSON**  
 En vente partout; 50c. la bouteille.  
**J. T. CAUDET, PHARMACIEN, - JOLIETTE, QUE.**

**Gomme  
 du Dr. Adam**  
**POUR LE MAL DE DENTS**  
 Donne un soulagement immédiat, ne coûte que dix centins, est reconnue comme le meilleur spécifique pour le mal de dents.  
 Vendue par tous les pharmaciens. Prix spéciaux aux marchands de campagne.  
 DÉPÔT GÉNÉRAL :  
**ROD. CARRIERE, Pharmacien**  
 1406, rue Ste-Catherine, Montréal.

**Essayez le...**

# Savon Medicinal

**POUR LE LAVAGE  
 ET LA TOILETTE.**

Sans Rival—Immense Economie !  
 Donne un bon bénéfice aux Détailliers.  
 Echantillons-gratis-et Prix sur demande.

**TANGUAY & LEMIEUX**

MANUFACTURIERS

DANVILLE, P.Q.

**ST-ARNAUD & CLEMENT, MARCHANDS DE PROVISIONS**  
 ...EN GROS...

Spécialités { **BEURRE DE CREMERIE, BEURRE DE LAITERIE, BEURRE EN ROLLS, VOLAILLES, GUFES FRAIS ET CHAUMES, PORCS ABATTUS.**

Nous achetons ferme ou recevons en consignation tous les produits de la campagne.  
 NOTRE DEVISE : **Prompt retour pour toutes consignations.**

**4, RUE FOUNDLING, MONTREAL.**

**JOS. CONTANT** Pharmacien et Chimiste  
**GROS ET DETAIL**  
 No 1475 rue Notre-Dame, MONTREAL  
 COIN DE LA RUE BONSECOURS  
 Tel. Bell Main 100.

**UNE MEDECINE IDEALE**

Pour la famille. Contre l'indigestion, l'état bilieux, le mal de tête, la constipation, le mauvais teint, la mauvaise haleine, et tous les dérangements de l'estomac, du foie et des intestins.

**Les "BIPANS TABLES"**

Agissent doucement et promptement. Une digestion parfaite résulte de leur emploi. Une seule soulage. En vente par tous les pharmaciens, ou envoyées par malle

**Bipans Chemical Co., 10 Spruce St., N. Y.**

## Sipop d'Anis Gauvin

Le meilleur spécifique pour le soulagement des enfants, pendant leur dentition et contre l'insomnie

DÉPÔT GÉNÉRAL :

**J. A. E. GAUVIN**

\* PHARMACIEN \*

1286, rue Ste Catherine, Montreal

## Le Poli "Royal Black Lead"



Ne tache pas les mains, ne rougit pas au feu en exhalant des odeurs empoisonnées comme la plupart des poliss en pâte ou liquides.

Il conserve son lustre même sur un poêle chauffé à blanc. C'est le poli le plus économique en usage. Il a subi une épreuve de plus de 30 ans.

**TELLIER, ROTHWELL & CIE,**

Seuls fabricants. MONTREAL

*Vancouver*—Castello M. & Sons, hôtel; J. R. Foran succède.

**CESSIONS**

*Vancouver*—Tanner Chs M., thés, etc. Hopkirk & Spence liqueurs.

**DISSOLUTIONS DE SOCIÉTÉS**

*New Denver*—Stege & Avison hôtel; Henry Stege continue.

*Wardner*—Ripstein & Berkman, hôtel; Joseph Berkman continue.

**FONDS VENDUS**

*Claxton*—Royal Canadian Parkg Co, Ltd.

*Greenwood City*—Greenwood Tinning and Plumbing Co, quincaillerie; Wm Howe sa part à Caulfield & Lamont.

*150 Mile House* — Veith & Boreland, mag. gén.

*Revelstoke*—Coursier H. N., mag. gén. à Morris & Steed.

*Vancouver*—Manning James, épïc. à B. E. Armstrong.

*Nightingale W. & L.*, épïc. à B. S. McDonald.

*Victoria*—Dwyer W. J., épïc.

Tracy John, épïc

**NOUVEAUX ÉTABLISSEMENTS**

*Nelson*—Hume Hotel Co.

*Vancouver*—Newlands & Farron, hôtel; Arthur Newlands et James L. Farron.

*Boehlofsk Hannab.*, restaurant, au lieu de F. A. Boehlofsk, jr.

*Ymir*—Merchants Bank of Halifax a ouvert une succursale.

**Nos paroles**

On a calculé qu'un homme parle, terme moyen, 3 heures par jour, soit 100 mots à la minute, 19 pages in-8° à l'heure, 52 volumes par an. Ce calcul ne s'applique ni aux femmes ni aux avocats qui dépassent généralement la moyenne.

**Le riz**

Est la substance alimentaire la plus abondamment consommée. Des centaines de millions d'humains en vivent: au moins le tiers de la population totale du globe. C'est, en effet, la nourriture principale de l'Inde, de la Chine, du Japon, du Siam, de la Birmanie, de la Cochinchine et colonies voisines, et on en consomme beaucoup aussi en Afrique et en Polynésie. Le riz sert à faire le *saki*, une boisson fermentée dont le Japon fabrique plus de 600 millions de pintes par an.

**PROVINCE DE QUEBEC**

**Cour Supérieure.**

**ACTIONS**

**DEFENDEURS.**

**DEMANDEURS. MONTANTS**

**Montreal**

Aubry B. ....	Thos. Moll	700
Brouillet Jo eph. ....	Frank Pauzé	127
Balthazard Dame Vve F. X. ....	C. H. Tranchemontagne. ....	132
Beaudoin Sèvre. ....	Trust & Loan Co	4000
Bourdon Philias. ....	W. E. Léonard	358
Bourgeois Dm <sup>e</sup> Henri. ....	H. J. Tiffin	422
Beckham J. F. et al. ....	Geo. C. Gibbons	5e cl.
Cité de Montréal. ....	J. Arthur Couturier	950
Cité de Montréal. ....	Margaret Shea	500
Carter Edw. et al. ....	James Baxter	203
Cité de Montréal. ....	Canadian Pac. Ry Co	38345
Cadieux Hubert et al. ....	Banque d'Hochelega	4e cl.
Cameron Geo. A. ....	Alex. Craig	128
Euard Wm. ....	Gordon Melville	460
Euard Wm et al. ....	Archibald Campbell	278
Fleury Tel. Felix. ....	James Smart Mfg Co	281
Giroux Louis. ....	Joseph Côté	103
Jubin Aimé. ....	Cyrille Jubin	140
Kutner Louis. ....	Olivier Salva	278
Muir H. B. ....	Ottawa Citizens Co	113
Montreal Street Ry Co. ....	Théodule Drolet	1200
Morton Chs et E. Dumaresq. ....	James Baxter	133
Paquette Eusèbe. ....	Sophie Noel	1844
Pichette Fabien. ....	J. L. N. Chevrier	190
Quinn Jos. ph. ....	Wm H. Taylor et al	480
Starnes John. ....	Alph. Laflamme (dom.)	200
Trudel F. X. et al. ....	Alph. E. Gagnon	154
Turnbull Dame Ths T. ....	John Murphy & Co	887

**Notre-Dame des Neiges**

Desormeau J. Zéph. ....	J. P. Z. Desormeau	1300
-------------------------	--------------------	------

**St-Laurent**

Davidson Robert. ....	D. A. Lafortune	231
-----------------------	-----------------	-----

**St-Lambert**

Desaulniers E. M. et al. ....	Emile Vissières	122
-------------------------------	-----------------	-----

**St-Lazare**

Chevrier Dolor et al. ....	Dame M. L. Veronneau et al. ....	2e cl
----------------------------	----------------------------------	-------

**St-Louis du Mile-End.**

Wiseman Robert. ....	Robert S. C. Bagg	224
----------------------	-------------------	-----

**Ste-Marthe**

Quenneville Louis. ....	André Mallette	110
-------------------------	----------------	-----

**St-Norbert**

Lafrenière J. N. ....	Dame Sophie M. Charlebois. ....	177
-----------------------	---------------------------------	-----

**St-Polycarpe**

Berriault Dame Louise. ....	Moise Leroux	2000
-----------------------------	--------------	------

**Verdun**

Doheny Wm. ....	Henry Raith	180
-----------------	-------------	-----

**Westmount**

Chaffee A. B. ....	Canada Paper Co	140
Walker Wm J. ....	Louis J. Desrosiers	170

**Worcester**

Bishop John W. et al. ....	David Harvey (dom.)	150
----------------------------	---------------------	-----

# TANGLEFOOT

Papier Gluant a Mouches, Cacheté.

Un des articles les plus profitables que vous vendiez.



J. G. LAVIOLETTE, Pres. G. de G. LANGUEDOC, Sec.-Trés. F. GAUTHIER, Gérant.

## ST. LAWRENCE FEU

Compagnie  
d'Assurance  
contre le

BUREAU PRINCIPAL: 7, PLACE D'ARMES, MONTREAL

Certificat de dépôt: — QUÉBEC, 10 Décembre 1896. Je certifie par les présentes, que la COMPAGNIE D'ASSURANCE CONTRE LE FEU "ST. LAWRENCE," de Montréal, a déposé entre les mains du Gouvernement de la Province de Québec, la somme de VINGT-CINQ MILLE DOLLARS, tel que requis par l'Ordre en Conseil du 20 Juin 1896. (Signé) H. T. MACHIN, Asst. Trésorier de la Province de Québec

MARCOTTE & LECLERC, Arents Généraux, 28 Côte de la Montagne, Québec.

## National Assurance Co. of Ireland.

...INCORPORÉE PAR UNE CHARTE ROYALE, ET...  
AUTORISÉE PAR ACTE SPÉCIALE DU PARLEMENT.

AGENTS SPÉCIAUX,  
PARTEMENT FRANCAIS:

Bureau Chef au Canada: 1735, RUE NOTRE-DAME  
M. C. HINSHAW, Agent Principal : MONTREAL

DEOLET & ALARIE, No 20, rue St-Jacques.  
ISIDORE CREPEAU No 34, côte St-Lambert

Les Polices de la UNION MUTUAL renferment tout ce qui est libéral, désirable, de valeur, dans l'état avancé des connaissances en matière d'assurance sur la vie.

QUELQUES VALEURS

Cie d'Assurance sur la Vie

PLANS PRINCIPAUX

COMPTANT — PRETS

### UNION MUTUAL

VIE ENTIÈRE

ASSURANCE PAYÉE

PORTLAND, Maine.

PAIEMENTS LIMITÉS

Extension d'assurance  
d'après la loi de non-con-  
fiscation du Maine.

FRED. E. RICHARDS, Président.  
ARTHUR L. BATES, Vice-Président.  
Agents actifs toujours mandés.

DOTATION — TONTINE

Adresse: HENRI E. MORIN, Agent en chef pour le Canada, 151 rue St-Jacques, Montréal, Can.  
Pour agences dans la division ouest de la Province de Québec et pour l'Est d'Ontario, s'adresser à  
WALTER I. JOSEPH, Gérant, 151 rue St-Jacques, Montréal.

Système de Cotisation.

Plan Mutuel.

## The Colonial Mutual Life Association

INCORPORÉE PAR ACTE DU PARLEMENT DU CANADA

FONDS DE GARANTIE AUTORISÉE \$100.000

Siège Principal: 180, RUE ST-JACQUES, MONTREAL.

Président, A. S. EWING, Vice-Présidents: F. P. BUCK, CHAS. J. CHISHOLM.

Les Polices sont libres quant à la résidence, le voyage et la profession. Assurance de première classe au prix coûtant. Polices de Banques d'Épargne, une spécialité. Pour renseignements, écrire à

E. A. BAYNES, B. C. L., Secrétaire et Agent en Chef.

**Cour Supérieure**

**JUGEMENTS RENDUS**

DEFENDEURS.	DEMANDEURS.	MONTANTS.
<b>Belœil</b>		
Sénécal Agapit	Henri Préfontaine	600
<b>Grand'Mère</b>		
Trottier J. F.	L. Brunelle	278
<b>Henryville</b>		
Girard Pierre	M. E. Bernier	2640
<b>Maskinongé</b>		
Lefrançois F. X.	Dame O. Piché	1866
<b>Montreal</b>		
Brouillet Jos.	B. J. Harrington	4126
Blackley Wm et al.	Wm Arrobus	216
Bail Elie.	Banque Hochelaga	105
Breins Alex.	David Crawford	110
Cadieux Narcisse.	Dame M. E. J. A. Masson esqual.	39
Chapman Abel.	Michael Furlong	50
Cité de Montréal.	John Cassidy	3358
Caporicci G.	E. Grantillo	25
Corporation de Verdun.	Wm. H. Cox et al	5504
DeWitt John, jr.	Alvan H. Moore	458
DeCow Dame D. M.	Hy Birks	3311
Dulude Pierre.	Gasp. Deserres	268
Dutrisac Fabien et al.	Dame A. E. J. C. O'Farrell et vir.	142
Forbes Edm. H.	P. B. Migneault	227
Gardner Jay.	Philimon Pagé	111
Huot Abel et al.	Ant. E. Gauthier	335
Hogue Ferd.	Alfred Eaves	536
Jeannotte H.	Louis P. Brodeur	381
Larivière Rodrigue C.	Euclide Masse	148
Moore John W.	Dame Philomène Dusseault	178
Neveu Paul.	Philiias Millaire	175
Pallascio Alph.	Pillow Hershey Mfg Co	150
Pallascio Vve G. et al.	Laprairie Pressed Brick & Terra Cotta Co.	2945
Price Dame Wm.	Bank of Nova Scotia	306
Robitaille Joseph A.	Ulric Lebœuf	197
Sternberg Haim.	James Baxter	150
Webster John E.	G. B. Burland	199
Wurtele A. C.	Trust & Loan Co	3887
Walters H. McDonald.	J. Z. Resther esqual.	300
Walsh J. C.	Patrick Cain	117
<b>Napierreville</b>		
Finsteur Ed.	Dame A. Honan et vir	205
<b>Notre-Dame de Grâce</b>		
Lacombe Simon.	F. X. Charrette	200
<b>Ste-Clothilde</b>		
South Chs.	Montreal Loan & Mortgage Co	990
<b>Ste-Cunégonde</b>		
Lacouture Louis.	Dame Adine Honan et vir	205
<b>Ste-Gertrude</b>		
Beauchesne N.	A. Olivier et Dame J. Bourgeois	1542
<b>St-Hyacinthe</b>		
Boas (The) Mfg Co	Union Bunk	5000
United Counties Ry.	P. Remy	125
<b>St-Jean</b>		
McCall James P.	Gault Bros. Co	108

**St-Louis du Mile-End**

Corbeil Chs.	Dame E. Roberge et al	10
<b>Ste-Marie</b>		
Gladu Alexis, jr.	A. Fournier	759
<b>Trois-Rivières</b>		
Lafleur Dame Géd.	A. Marchildon	594
<b>Westmount</b>		
Hodgins R. S.	W. Van Norman Co	199
Bishop Geo. et W. H. Olive.	Archibald Campbell	149

**Cour de Circuit**

**JUGEMENTS RENDUS**

DEFENDEURS.	DEMANDEURS.	MONTANTS
<b>Ascot</b>		
Sorel, R. J.	Bell Tel. Co.	15
<b>Bury</b>		
Algier Russell.	W. N. Irwin	35
Vincent W.	J. McD. Hains	28
<b>Compton</b>		
Draper Chs J.	F. O. Lewis et al	40
<b>Ditton</b>		
Morel Désiré. Hon. F. W. Andrews, ès'qual		16
<b>Farnham</b>		
Mailhot Marciel.	F. L. Snow	5
Jones W.	R. Charlebois	17
<b>Fraserville</b>		
Talbot Evariste.	F. D. Shallow	8
<b>Grantham</b>		
Courchesne John.	Wm Agnew et al	49
<b>Grandes Piles</b>		
Ayotte W.	O. Neault	20
<b>Hatley</b>		
Woodrow Chs.	G. M. Cossit et al	46
<b>Iberville</b>		
Glackmeyer Jos.	Israel Lemieux	12
<b>Lennoxville</b>		
Cloutier Emery.	J. B. Payne	10
<b>Lévis</b>		
Moreau Jos.	P. Kearney	64
<b>Lacolle</b>		
Giroux Achille.	N. Blais	20
<b>Longueuil</b>		
Dastous L. A.	M. J. Adler	28
<b>Maisonneuve</b>		
Pepin Dame C, et vir.	Commissaires d'Ecoles, Hochelaga..	23
Brouillette Dr O. J. E.	J. L. Cedras	5
<b>Marieville</b>		
Lespérance J. A.	J. H. Racicot	10
<b>Merrickville</b>		
Ross W. M.	P. Kearney	22
<b>Maskinongé</b>		
Giguère A.	Dame M. Langevin	5
<b>Melbourne</b>		
Migneault Eugène.	Hovey Bros Pack Co	32
Migneault Eugène.	C. H. Fletcher	82

FEU :: :: FONDEE EN 1833 MARINE  
 COMPAGNIE D'ASSURANCE  
**BRITISH + AMERICA**

Capital en Argent - \$750,000.00. Actif Total, au-delà de \$1,510,827.88  
 Pertes payées depuis sa fondation \$16,920,202.75

Bureau Chef à Toronto, Ont. Geo. A. C. Cox, Président; J. J. Kenny, Vice-Président; P. H. Sims, Sec.

C. B. G. JOHNSON, Agent Résident, Bâtisse "Canada Life," MONTREAL

## UN FAIT

En 1897, la Compagnie d'assurance **CANADA LIFE** a fait plus de surplus ou de profit à partager parmi ses porteurs de police que toutes les autres Compagnies Canadiennes ensemble.

**Morale: - Assurez-vous dans la CANADA LIFE**

OSCAR N. GAGNON,  
 Inspecteur Dépt. Français.

J. W. MARLING,  
 Gérant, Province de Québec.

## The NORTH AMERICAN LIFE ASSURANCE CO.

BUREAU PRINCIPAL . . . . . TORONTO.

Les nouvelles polices émises en 1898 représentent un montant de plus de \$1,000,000.  
 Situation pour quelques agents de première classe pour la ville et la campagne.

Chas. AULT, M. D. et T. G. McCONKEY, - - - - - Gérants pour la Province  
 180 rue St-Jacques, Montréal.

Wm. McCABE, L.L.B., Directeur-Gérant.

## AGENTS ET COLLECTEURS DEMANDÉS

... PAR **La Canadienne**

S'adresser personnellement  
 ou par lettre à  
 P. GARON, Gérant,

Compagnie d'Assurance sur la Vie  
 BUREAU PRINCIPAL: 7, PLACE D'ARMES, MONTREAL.

Argent à prêter sur première hypothèque

## Cie d'Assurance-Vie "FEDERAL"

BUREAU CHEF: HAMILTON, ONT.

CAPITAL ET RESSOURCES .....	\$1,331,448.27
PRIMES EN 1897 .....	349,588.62
DIVIDENDES AUX ACTIONNAIRES .....	39,246.47

DAVID DEXTER,  
 Directeur Gérant.

S. M. KENNEY,  
 Secrétaire.

J. K. McCUTCHSON,  
 Surint. des Agences.

H RUSSELL POPHAM, Montréal, Gérant pour la Province de Québec.



**Mégantic**  
 McKenzie Chs. .... W. R. Webster 72

**Mont Carmel**  
 Burthe G. R. .... L. Ducharme 50

**Montréal**  
 Allan Alex. .... J. B. D. Beaulieu 52  
 Bastien Jos. .... W. Dutour 49  
 Bélanger Dame Vve Max. .... A. Gohier 14  
 Bélanger-Ramboula. .... J. Wilcock 50  
 Barsalou Arthur. .... F. L. Tellier 13  
 Besner Maurice. .... Dame A. Beaupré 72  
 Bronillette Jos. .... A. Pigeon 25  
 Coleman P. et al. .... D. Donnelly 91  
 Church P. .... L. Gélinas 30  
 Cité de Montréal. .... F. Hotte 28  
 Corbeil Z. et al. .... Royal Oil Co 38  
 Collin A. .... L. Glauberson 8  
 Courcelles Geo. E. et al. W. F. Shores & Co 31  
 Corcoran Sam. .... C. O'Connors 38  
 Cité de Montréal. .... T. Michaud 40  
 Clarke J. A. .... Hon. J. O. Villeneuve 13  
 Coysh A. W. .... J. Parker 45  
 Deschênes Chs. .... D. Duffresne 23  
 Darlington John. .... Dame Mary Wade 55  
 Daignault Victor. .... Union des Briquetiers 12  
 Detlor Wm S. .... John E. Webster 5  
 Daoust Jos. .... John Hasley 31  
 De Repentigny Max. .... Chs Charbonneau 5  
 Depaite, T. Forget dit. .... A. Valley 8  
 Diamond Thos. .... D. Shapira 25  
 Dionne Jos. .... A. Germaise & Sons 23  
 Durand Henry. .... Ths D. McLeish 13  
 Downey Wm P. .... E. L. Clarke 46  
 Dubé Éliza. .... O. A. Goyette et al 20  
 D'Amour L. A. .... Jos. Hébert 23  
 Desaulniers Jos A. .... F. C. Larivière 7  
 Elie Geo. .... A. Châtelle 21  
 Eddington G. A. .... W. C. Smith 15  
 Fernet J. .... G. B. Burland 90  
 Gendron Euclide. .... Eugène Venne 23  
 Gratton L. .... A Germaise & Sons 13  
 Gauthier Nap. .... J. Guy 33  
 Huard F. bien. .... A. Bergevin et al 15  
 Henrichon David. Jos Alonise alias St-Louis 9  
 Hardman James. .... James Snowden 48  
 Jacob Onés. .... G. Deserres 43  
 Knight Robert. .... E. A. Grafton 8  
 K-rt B. D. .... J. A. Dubé 31  
 Loiselle Jos H. .... R. H. Bernier 16  
 Logan John. .... G. Lamarre 11  
 Levesque Chs. .... J. V. Perrault 23  
 Lemieux Ant. .... D. Dion 38  
 Ladouceur Jos. .... M. Beauchamp 5  
 Lebrun Wilfrid. .... Jos Reinhardt 10  
 Laporte Jacques. .... B. Lamy 17  
 Lamarche V. .... Cy. Bellehumeur 6  
 Lagassé Arthur. .... H. Perrier 15  
 Lasalle L. .... Jos Riendeau 62  
 Lefrançois A. .... Z Fineberg 9  
 Langlois M. .... J. Rosenthal 12  
 Laporte J. B. .... S. Denys 51  
 McCrae Sarah. .... L. M. Pignolet 21  
 Marsfield Marg. .... Hy. H. Sait 50  
 Morissette M. L. .... Alph. raz-au 59  
 Martin Aug. .... C. A. Léveillé et al 65  
 Martineau F. X. .... J. A. Courchesne 6  
 Murphy D. .... S. M. Glickman 6  
 Milloy P. A. .... N. Frappier et al 10  
 Marchand L. Henri. .... J. Bélair 6  
 Marquand Oscar. .... A. Paré 4

Messier Alb. et al. .... R. H. Bernier 48  
 Mignault Jos. .... W. Lamoureux 19  
 Olivier Alf. .... Jos. Riendeau 92  
 Oneill J. J. .... A. L. Brault 21  
 Perreault Wilf. .... Delle A. Larue et al 10  
 Pouliot Jos. .... Jos. Bonneville 24  
 Prendergast Ths. .... F. X. Marchand 9  
 Pepin O. .... Com. d'Écoles Hochelaga 19  
 Pailascio A. .... W. B. Lambé 25  
 Painchand J. E. .... Jos. Guy 25  
 Potvin H. .... Ls Lipschitz 62  
 Pilk W. F. .... P. L. Dorval 75  
 Perreault Jos. et al. .... C. A. Sharpe 37  
 Presseau J. B. .... A. Dalbec 60  
 Parent Ls. .... Chs Soulières 11  
 Parent J. B. .... Chs Soulières 10  
 Reinhold R. .... A. H. Graham 48  
 Ross Arthur G. .... Canada Acc. Ass Co 42  
 Rollins-Louise et vir. .... J. R. Fair 50  
 Rochon Hector. .... C. Lalonde 13  
 Royer J. A. .... H. P. Labelle et vir 5  
 Roger W. G. .... Peter Brown 4  
 Robichaud A. E. .... L. A. Gagnon 6  
 Steinberg H. .... E. I. McDougall 64  
 State Delle B. .... H. Angrignon 10  
 Skroder O. H. .... R. Thibodeau 18  
 Shipton Wm. .... P. J. Ryan 53  
 Spicer T. .... J. Marks 11  
 St-Pierre Alph. Dompierre alias. .... Sem. Berling. .... 17  
 Thomas Aimé. .... J. J. Bonin et al 5  
 Venne Moise. .... J. Alex. Bonin 12  
 Woodworth Arthur H. .... T. Woodward 12  
 Whiteside C. A. .... G. Deserres 27

**Orford**  
 Charest Nap. .... Dame R. D. Vineberg et vir 8  
 DeLafontaine Maxime. .... S. Daigle 33

**Sault au Récollet**  
 Prévost Eustache. .... Philias Biunette 76

**Shefford**  
 Marier Dr P. E. .... J. H. Racicot 13

**Sherbrooke**  
 Plato Wm. .... Jesse Lacey 35

**Stanford**  
 St-Jean Jos. .... F. L. Bean 19

**Stoke**  
 Phaneuf Alex. .... Massey Harris Co 16

**Ste-Adèle**  
 Valiquette & Larivée. .... S. Daigneault et al 9

**St-Basile**  
 Deslauriers J. B. .... A. Lebeau 5

**St-Cyrille**  
 Johnson C. E. .... C. Hébert 94

**Ste-Cunégonde**  
 Robert Jean. .... H. Roy 7  
 Beaudry Ovila. .... J. C. Walsh 10  
 Tierney Dame John. .... A. P. Lalonde 30

**St-Guillaume**  
 Pelletier Pierre. .... O. Desmarais 38

**St-Henri**  
 Tournear Thais. .... J. Marcell 89  
 Dewhurst C. H. .... H. Roy 9  
 Dewhurst Chs. .... Philias Lebrun 15  
 Giroux Hubert. .... Jos. Aubé 54  
 Jacob W. .... Jos Aubé 11  
 Hurtubise Damase. .... Robert Pasher et al 25

UBALDR GARAND. TANOREDE D. TERROUX  
**GARAND, TERROUX & CIE.,**  
 BANQUIERS ET COURTIERS  
**No. 3, Place D'armes, MONTREAL.**

Effets de commerce achetés. Traités émises sur toutes les parties de l'Europe et de l'Amérique. Traités des pays étrangers encaissés aux taux les plus bas. Intérêt alloué sur dépôts. Affaires transigées par correspondance

## BOIS

T. PREFONTAINE

H. BOURGOUIN

**T. PREFONTAINE & CIE**  
**Bois de Sciage et de Charpente**

GROS ET DETAIL

Bureau : coin des rues **NAPOLÉON ET TRACY****STE-CUNEGONDE**

Clos à bois, le long du Canal Lachine, des deux côtés. Téléphone Bell 8141, Montréal.

Spécialité : Bois préparés de toutes façons, assortis par longueurs et largeurs en grande quantité.

## MENUISERIE

**I. CHARBONNEAU & CIE, Manufacturiers.**  
 Spécialité : Balcon, galerie en tournage, lucarne et menuiserie de fantaisie de tout genre. Nos 189 à 1896 rue St-Laurent, Mile-End.

**EUG. PAQUIN, Entrepreneur Charpentier-Menuisier.** Réparages de toute sorte à des prix défiant toute compétition. No 1 rue Calumet, Ste-Cunégonde.

**JOS. BINETTE, Constructeur-Général, 398 rue St-Jacques.**

## PEINTRES

**L. Z. MATHIEU,**

Peinture et Décoration à bon marché,  
 No 215 rue Richelieu,  
 Ste-Cunégonde.

**O. M. L'AVOIE,**

Peintre-Décorateur,  
 Peintre d'enseignes  
 et de Maisons. : :  
 Tapisier et Blancisseur,

No 482 rue St-Hubert,  
 Téléphone East 1412. Montréal.

## PLÂTRE ET MARBRE

**VICTOR BOHEMIER, Manufacturier d'ornements en plâtre, No 168 rue Ste-Elizabeth. Tel. Marchands 567.**

**HORMISDAS CONTANT, Contracteur Plâtrier, 290 rue Beaudry. Téléphones, Bell East 1177 Marchands 90.**

**T. ROCHON & FILS, Marbre Canadienne, (Successeurs de A. R. Cintré). Carrelage en Marbre et Mozaïque, Manteaux de Cheminées, Monuments, Tables pour Plombiers et Menuisiers. Réparations de tous genres, 36 rue Windsor. Tel. Bell Main 2973, Marchands 755.**

**J. BRUNET, Propriétaire de carrières de Granit Rouge, Iroquois ou Gris, manufacturier et importateur de Monuments en marbre et granit, ouvrages de bâtisses en gros et en détail. Estimations données sur Application. Bureau et atelier, Côte-des-Neiges, Montréal. Tel. Bell (p 1466, connexion gratuite pour Montréal,**

## PLOMBIERS ETC

**E. DOUVILLE,**  
 137B rue St-Urbain, Montréal.

**L. GIRARD & CIE, Plombiers, Couvresseurs Ferblantiers. Spécialité : Corniche en tôle galvanisée. 456 rue St-Laurent. Tel. Marchands 116.**

**A. BLAIS, Plombier Sanitaire et Couvresseur. Poseur d'appareils à chauffage, Fabricant de corniche en tôle galvanisée. Ste-Anne de Bellevue, Que**

**EMILE JOSEPH, LL. B.****AVOCAT**

Chambre 701

**MONTREAL.**

New York Life Bldg. Tél. Bell Main 17

BELL TEL. 8180.

TOUT OUVRAGE GARANTI

**J. G. DUQUETTE**

Autrefois de la  
 Montreal Roofing Co.

**Couverture et Pavage**

- - GENERAL - -

Bureau et Atelier 180 rue Goy, Montréal

Spécialités pour les couvertures en Gravois et en Ciment. Planchers en Asphalte, Planchers en Volcanite, Caves mises à l'épreuve des rats et de l'humidité.

Réparations de toutes sortes faites avec promptitude.

Neige enlevée des toits par des hommes expérimentés.

Goyer S.....	P. Hébert dit Lecompte	4e cl.
Vincent Ls.....	Léon Denis	30
<b>St-Hyacinthe</b>		
Benoit Basile.....	J. Chabot	7
Boissy J. B.....	N. Fréchette	16
Boyer Narcisse.....	Mde C. Boudreault	20
Desormeau Jos.....	N. Dannaïs	11
Lussier L. N.....	Mde C. Boudreault	32
Roy Jos.....	Mde C. Boudreault	6
<b>St-Jean</b>		
Fatt S. C.....	Hovey Bros Packing Co	41
<b>St-Lambert</b>		
Lallemand El.....	G. De erres	7
<b>St-Louis du Milc-End</b>		
Vana-se Félix.....	Jos Paquette	48
Delorme Jean.....	Z. Sénécal	20
Booth E. A. et al.....	C. E. Gagnon	20
McCaffrey Francis.....	Yvon Lamontagne	9
Johnson W.....	B. E. Madotte	25
<b>St-Maurice</b>		
Recond Jos.....	Dame A. Gagnon	16
<b>St-Rémi</b>		
Pinsonneault Manuel.....	L. Hébert	43
<b>Ste-Rose</b>		
Charbonneau Jos.....	Oct. Legris	71
<b>St-Stanislas</b>		
Fiset Nas.....	A. Laurin	53
<b>St-Valérien</b>		
Tarte Nap.....	P. E. Roy	45
<b>Trois-Rivières</b>		
Bourassa Eug.....	B. B. Brunelle	14
Gélinas Alph.....	B. B. Brunelle	9
<b>Verdun</b>		
Clark Wm.....	L. A. Chauvin	18
<b>Windsor</b>		
Rose John.....	J. O. Duncan	10

**Ce que pèse la peinture d'un navire**

Les marins aiment la propreté ; mais à force de laver, gratter, la peinture perd sa fraîcheur, et il faut repeindre. Mais à repeindre sans gratter, on accroît considérablement le poids du navire. On a, l'an dernier, résolu de repeindre le *Hoche*, après l'avoir gratté de la bonne manière. Savez vous ce que perait la peinture enlevée ? *Vingt tonnes*, simplement.

**Février**

Février vient du mot latin *Februus*, nom désignant le second mois de l'année, ainsi nommé en l'honneur des *Februalia* ou fêtes religieuses en l'honneur des mânes des personnes défuntés. Ce mois, avec le précédent, a été ajouté à l'année par Numa, en 713 avant J.-C. Ce mois est de 28 jours en année normale, mais en année bissextile il en comprend 29. En 1895, cela a été de beaucoup le mois le plus froid de l'hiver.

**Ventes enregistrées à Montréal.**

Pendant la semaine terminée le 11 fév. 1899.

**MONTRÉAL EST**

**QUARTIER ST-JACQUES.**

Rue St Denis. Lots 1200-28, 29 ; 1 terrain 23 3 d'un côté, 24 6 de l'autre x 100, supr 2397 ; 1 do 24 x 100 chacun, vacants. Philomène Charlotte Charrier et al à Octave Drouin ; \$4800 [47666]

Rue Berri, Nos 662 et 664 Lot 1203-26 avec maison en brique, terrain 20 x 84 d'un côté et 83 8 de l'autre. Nos Renaud à Chs James Morris ; \$2600 [47671].

Rue Mentana, Nos 143 à 147. Lot 1211-66, avec maison en pierre et brique, terrain 25 x 106, Wm G. Cruickshank à Pierre Arthur Gagnon ; \$4400 [47710].

**QUARTIER ST LAURENT**

Rues St Urbain, et St Philippe, Nos 45, 47, 65, 67, en arrière Nos 1 à 23. Lots  $\frac{1}{2}$  ind 10, 396 et autres immenbles, avec maison en brique. 1 terrain 52 d'un côté 38 de l'autre x 188 supr 846J, 1 do 64 x 136 Marie Forget dit Dépatie, épouse de Louis Désy à Joseph Forget dit Dépatie ; \$1500 [47690].

Rue Mitcheson. Lots 11-14, 16 ; 2 terrains 25 x 122, supr 3050 chacun, vacants. Le Shérif de Montréal à Rémi Gohier, jr ; \$3300 ; [47706].

**QUARTIER ST-LOUIS**

Rue St Emery, Nos 33 et 35 Lot  $\frac{1}{2}$  S. E. 731 avec maison en brique, terrain 20 x 80. Adolphe Homier à Ada Leroux veuve de Victor Girouard ; \$1950 [47692].

Rue Sanguinet, No 512. Lot 903-19.  $\frac{1}{4}$  S. E. 903-18 avec maison en brique, terrain 35 x 72. Trefflé Ba tten à Caroline Charland veuve de Alph Gosselia ; \$3000 [47683].

Rue Cadieux, No 25. Lot 900 9, avec maison en pierre et brique, terrain 23 6/10 x 105 La succession Catherine O'Halloran à A. O. Morin & Cie ; \$6000 [47695].

Rue Drolet, No 112. Lot 903-171, avec maison en brique, terrain 20 x 72. Chrysante Drolet à Antoine Hudon ; \$2100 [47712]

**QUARTIER STE-MARIE**

Rue Fullum, Nos 253 à 257. Lot 1460-12, avec maison en brique, terrain 25 x 100 Rodrigue Carrière à Joseph Avila Cléroux ; \$3000 [47667].

Rue Ontario, Nos 880 à 886. Lot pt 508, avec maison en brique, terrain 44 x 81. Jules Lachapelle à Timothy Tracy ; \$5000 [47704].

## McARTHUR, CORNEILLE & CIE

— Importateurs et fabricants de —

Peintures, Huiles, Vernis, Vitres ordinaires  
et de fantaisie, Produits Chimiques et Ma-  
tières colorantes de tous genres.

Spécialité de Colles-fortes et  
d'Huiles à Machinerie.

DEMANDEZ NOS PRIX.

310, 312, 314, 316, RUE ST-PAUL  
MONTREAL.

TEL. BELL MAIN 2367.

## P. E. BEAUCHAMP

Agent d'Immeubles

Administration de Successions,

Prêts d'Argent,

Assurances Feu, Vie, Accident,

Location de Maisons,

Etc., Etc.

34 Cote Saint-Lambert, Montreal

## MARCOTTE FRERES

ENCANTEURS

ET AGENTS D'IMMEUBLES

Avances faites sur consignations.  
Emprunts négociés sur  
hypothèques.

No. 69, Rue St-Jacques  
MONTREAL.

**NOUS SOMMES** en position de  
placer sur le  
marché de Londres, des bons et dé-  
bentures, et de gros emprunts aux  
conditions les plus avantageuses.  
Envoyez renseignements complets.

Tel. Bell 'Main' 1717

## G. J. Adams & Co.

AGENTS FINANCIERS

STANDARD BLDG., MONTREAL

## E. R. GAREAU

AGENT D'IMMEUBLES

Prêts et Administration de  
Successions.

1511, RUE NOTRE-DAME, MONTREAL

Près de la rue Gosford.

TELEPHONE BELL MAIN 2154

## R. WILSON SMITH

COURTIER EN

DEBENTURES



Débetures Municipales, des Gou-  
vernements et des Chemins de Fer  
achetées et vendues. -:-:-:-:-

Débetures de premier ordre pour  
placements de fonds en fidé-  
dépôts, toujours en mains. -:-:-:-:-

Batisse Standard Life

151 rue St-Jacques, Montréal

## LS. DESCHENES

ENCANTEUR DE COMMERCE

— ET —

Jobber en Chaussures

No 60 RUE ST-JEAN

QUEBEC

N. B.—Messieurs les marchands de la campagne  
épargneront de l'argent en venant me faire visite  
avant d'acheter ailleurs. J'ai constamment en  
mains toutes sortes de Jobs pour leur commerce

Avenue Papineau, Nos 210 à 214. Lot 857 avec maison et manufacture en brique, terrain 147 x 157. Thos F. G. Foisy à Wilbrod Baril; \$23159.64 [47709].

## MONTREAL OUEST

### QUARTIER ST ANTOINE

Rue St Félix, Nos 8 à 16. Lot 752 pt 753 avec maison en bois et brique, terrain 48 x 51; 1 do 25 x 51. La Banque d'Hochelega à Hilarion Dubuc; \$3500 [131993].

Rue des Seigneurs, Nos 382 à 392, ruelle Fournier, Nos 8 à 18. Lot pt 296, 297-1, 2 avec maison en brique, terrain 75 x 135. Philias Vanier à J. B. Vanier; \$11000 [132002].

Rue Cathédrale, No 7 et 9. Lot 788, avec maison en bois, terrain 40.6 x 79. Wm Edmund Blumbart à Victor Morin; \$2325 [132003].

Rue St Antoine, No 393. Lot 1636-2, avec maison en pierre et brique, terrain 24 x 118. Joseph Picard à Joseph William alias William Smith; \$3800 [132006].

## HOCHELAGA ET JACQUES-CARTIER

### QUARTIER HOCHELAGA

Rue Frontenac. Lot 166-266, terrain 44 x 70 supr 3080 vacant. Hon Louis A. Jetté à Arthur Lefebvre; \$400 [77320].

Rue Ontario, Nos 647 à 649. Lots 166-220, 221, avec maison en brique, terrain 41 x 80. Chs Henri Letourneux à Alfred Freddie Lacroix; \$2000 [77332].

Ruelle Prévoist, Nos 5 à 11. Lot pt S.-O. 50-6, 7, avec maison en brique, terrain 42 x 50. Joseph Marie Curot à Joseph Barrette; \$1840 [77349].

Rue Marlborough, Nos 14 à 22. Lot pt 143 avec maison en brique, terrain 50 x 106 William Hy. Trenholme et al à James Baillie; \$6510 [77356].

Rue Marlborough, Nos 14 à 22. Lot pt 143 avec maison en brique, terrain 50 x 106. James Baillie à Duncan McLennan; \$8500 [77358].

Rue Frontenac. Lot 166-264, terrain 44 x 70 vacant. Hon. Louis A. Jetté à Chs Roberge; \$400 [77365].

Rue Moreau. Droits dans les lots 80-89 et 139, 1 terrain 24 x 100; 1 do 24 x 150 chacun vacants. Oscar Gaudet à Marie Sophie M. Charlebois épouse de Anselme Letang; \$1.00 [77390].

### QUARTIER ST DENIS

Avenue Christophe Colomb, No 11. Lots 5-347, 348, avec maison en brique, terrain 50 x 130. Thomas Forest à Adolphe Gladu; \$2500 [77328].

Rue St Denis. Lots 209-23, 196-122, 123, terrain 50 x 127 supr. 6350 vacant. Wm Edmond Blumbart. à Noé Renaud; \$1587.50 [77385].

Rue Berri, Nos 1196 à 1200. Lots 162-85, 84, pt 162-83 avec maison en brique, terrain 45 x 70. Anselme Bertrand à Joseph Coursol; \$3585 [77394].

### QUARTIER ST JEAN-BAPTISTE

Avenue Laval, Nos 518 à 526. Lots 15-1132, 1133, Sault aux Récollets. Lot 301-9 avec maison en brique, terrain 40 x 70. Joseph Alphonse Denis à George Galarneau; \$6100 [77337].

Rue St André. Lot 11-39 avec maison en pierre et brique (neuve), terrain 22 x 94. Léandre Landry à Damien Fournier et Urgèle Brunet; \$2300 [77344].

Rue St Urbain. Lot 514 et autres immeubles, terrain 8 d'un côté, 22 de l'autre x 188 supr 2920 vacant. Marie Forget dit Dépaté, épouse de Louis Désy et al à Joseph Forget dit Dépaté; prix mentionné au quartier St Laurent [77369].

Rue Rachel, Nos 225 à 229. Lot 8-106, avec maison en pierre et brique, terrain 25 x 100. Thomas Forest à Charles Dépos; \$7500 [77381].

Rue St André. Lot 11-33, terrain 21 x 94 supr. 1974 vacant. Hormisdas Olivier Lemieux à Polycarpe Dionne; \$800 [77395].

### ST LOUIS DU MILE END

Rue Clark. Lot 1/2 N. O. 11-1121, terrain 25 x 84 vacant. The Montreal Investment & Freehold Co à Herménégilde Goudreau; \$210 [77339].

Rue St Louis. Lot 12-2-66 avec maison en brique, terrain 25 x 86.6. Wilfrid Ouimet à Renben Allebone; \$3000 [77361].

### WESTMOUNT

Avenue Western. Lot pt 219-18, terrain 52 x 106.9 supr 5410 vacant. The Westmount Land Co à Duncan McLennan; \$2434.50 [77331].

Avenue Somerville. Lot pt S. O. 208-43 avec maison en pierre et brique, terrain 25 x 99.6. Mary Ann Holgate, épouse de Jos L. Thompson à Ellen Jerusha Snider épouse de Wm Arthur C. Cheesbrough; \$5500 [77333].

Avenue Elgin. Lot 1/2 S. E. de la pt N. O. 251, terrain 63.6 de front, 62.10 de derrière x 112.4 d'un côté et 111.2 de l'autre, vacant. Ellen Jerusha Snider épouse de W. A. C. Cheesbrough à Mary Ann Holgate épouse de J. L. Thompson; \$5242.50 [77334].

Avenue Elm. Lot 375-133 avec maison en pierre et brique, terrain 25 x 108. Albert E. de Lorimier à George Ovide Alfred St Cyr; \$9825 [77341].

Avenues Windsor et Grosvenor. Lots 208-7d, 208-8b, 219-101, pt S.-E. 219-19, pt N.-O. 219-17, 18, pt 219-18, 1 terrain 50 x 108.9, 1 do 50 x 111, 2 do 27 x 111, 1 do 27

**THE JAMES ROBERTSON CO., LIM.**  
**MARCHANDS DE METAUX,**  
**FABRICANTS DE TUYAUX EN PLOMB,**

Coudes en plomb comprimé, Plomb de chasse, Mastic, Blanc de plomb. Spécialité de l'enveloppe des Fils Electriques avec du plomb; aussi Scies rondes Scies à moulins, Godendards et autres scies.

Bureaux: 144 rue William,

Usines: coin rues William et Dalhousie. MONTREAL.

**FAUCHER & Fils**

Importateurs et Marchands-Ferronniers

**Bois et Garnitures de Voitures**

Fournitures pour Carrossiers et Forgeons, telles que Fer en barres, Acier, Charbon de forge, Peintures, Vernis, etc.

**Nos. 796 à 802, Rue Craig,**  
**MONTREAL.**

Téléphone Main 576

**FERRONNERIES, HUILE,**  
**PEINTURES, CHARBON,**  
**ETC., ETC.**

*E. Caranighleo*  
 COE NOTRE DAME & SEIGNEURS ST

Manufacturiers et Importateurs,  
 Montréal.

**Livres Blancs**

**Reliures en tous genres**

**Dorure sur Tranches**

**Réglage à façon**

Ouvrage de premier ordre  
 Prix Raisonables.

**Ed. Leveillé & Cie,**  
**37, rue Saint-Gabriel,**  
**Montréal.**

**THE**

TEL. BELL UP 971

**CANADA ELECTRIC CO.**

**L. ROUSSEAU, Gérant**

**2501, STE-GATHERINE, COIN CRESCENT**

Installations de lumière électrique et  
 d'Horloges de contrôle électrique  
 Téléphones pour entrepôts,  
 Cloches Electriques, Etc., Etc.

SEULS AGENTS POUR LA

**STANDARD ELECTRIC TIME CO**

de Waterbury, Con

C. H. LETOURNEUX, prés. C. LETOURNEUX, vice-prés. J. LETOURNEUX, sec.-trés.  
**LeTOURNEUX, FILS & CIE, Lim., MARCHANDS - FERRONNIERS**  
 Nos. 259, 261, 263 ET 265 RUE SAINT-PAUL MONTREAL



Achetez le "Star Safety"

Rasoir qui donne parfaite satisfaction, et ne vous écorche pas, soit que vous l'employez en bateau ou en chemin de fer. Prix - \$2.00

**PATINS** pour tous les goûts,  
 et toutes les bourses.

**L. J. A. SURVEYER, Quincaillier**

**6, RUE EST-LAURENT, MONTREAL**



x 111, 1 do 52x106.9 d'un côté, 101.5 de l'autre supr 5400.10, chacun vacants. Duncan McLennan à Wm Hy Trenholme; \$8839.80 [77359].

Avenue Wood. Lots pt N.-O. 375-110, pt S.-E. 375-111, avec maison en pierre et brique, terrain 21 4 x 108. Mary Jane Allen, veuve de Wm Donohue à Percy G. B. Lake; \$5300 [77375].

Rue Ste Catherine. Lots pt N. E., 1434-183, pt S. O. 1434-183. pt N. E 1434-184, pt S. O. 1434-184, pt N. E. 1434-85, pt pt S. O. 1434-185 pt N. E 1434-186, avec maison en brique, 5 terrains 23 x 100 chacun. Robert Reford & John Dillon à The Westmount Land Co ; \$30000 [77376].

DE LORIMIER

Avenue DeLorimier. Lots 270, 271, terrain 26 x 100 chacun vacant. Alfred Lionais et Henri Lionais à Joseph Napoléon Laprès ; \$182 [77393].

MAISONNEUVE

Avenue Lasalle. Lot 8-263, avec maison en bois et brique, terrain 25 x 100 Napoléon Massy à Arthur Fauteur ; \$1700 [77336].

Avenue Letourneux. Lot 8-360, terrain 25 x 100 vacant. Chs H. Letourneux à Louis Philippe Vadeboncœur ; \$350 [77399].

NOTRE DAME DE GRACES

Avenue Prudhomme. Lots 180 71, 72, terrain 25 x 100 chacun, vacants. La Banque du Peuple à Chs N. Coburn ; \$1160 [77398].

COTE-DES-NEIGES

Lots 156a-1 à 12, 15 à 25, terrains vacants. The Westmount Land Co à Robert Reford et Donald Wm. Ross ; \$24918.07 [77377].

LACHINE

Lot 872-27, terrain vacant. La Cie du Chemin de Péage de Dorval à Uldéric Loiseau ; \$450 [77314].

LONGUE-POINTE

Lot pt 390; terrain vacant. Gustave Vinet à Avila Dagenais ; \$447 [77311].

ST LAURENT

Lot 618 avec maison, etc., terrain supr 77 arçents et 55 perches. Rémi Joron à Stanislas Jarry, fils ; \$12000 [77371].

Ventes d'immeubles par quartiers

Voici les totaux des ventes par quartiers :

St Jacques.....	\$11,800 00
St Laurent.....	4,800 00
St Louis.....	14,650 00
Ste Marie.....	31,159 64

St Antoine.....	20,625 00
Hochelaga.....	19,650 00
St-Denis.....	7,872 50
St Jean-Baptiste.....	16,500 00
St Louis du Mile End...	3,210 00
Westmount.....	67,141 80
De Lorimier.....	1,820 00
Maisonneuve.....	2,050 00
Notre Dame de Grâces.	1,160 00

\$202,238 94

Les lots à bâtir ont rapporté les prix suivants :

- Rue St Denis, quartier St Jacques : \$1 00 le pied.
- Rue Frontenac, quartier Hochelaga : 13c le pied.
- Rue St Denis, quartier St Denis : 25c le pied.
- Rue St André, quartier St Jean-Baptiste : 30 2/5c le pied.
- Rue Clark, St Louis du Mile End : 10c.
- Avenue Western, Westmount : 45c le pied.
- Avenue Elgin Westmount : 74c le pied.
- Avenue DeLorimier, DeLorimier : 35c le pied.
- Avenue Letourneux, Maisonneuve : 14c le pied

PRÊTS ET OBLIGATIONS HYPOTHÉCAIRES

Pendant la semaine terminée le 11 février 1893, le montant total des prêts et obligations hypothécaires a été de \$260,808 divisés comme suit, suivant catégories de prêteurs :

Particuliers.....	\$88,658
Successions.....	5,550
Cies de prêts.....	31,100
Assurances.....	13,000
Autres corporations...	122,500
	—————\$260,808

Les prêts et obligations ont été consentis aux taux de :

- 4 % pour \$400 et \$100,000.
- 4½% pour \$16,000 et \$19,000.
- 5 % pour \$600; \$1,500; \$1,255; \$2,300; \$2,500; \$3,500; \$4,500; \$6,500; \$7,000; \$7,100 et \$11,000.
- 5½% pour \$2,300; \$2,500; \$3200 et \$5,700.

Les autres prêts et obligations portent 6 p. c. d'intérêt, à l'exception de \$500 et de deux sommes de \$1,000 à 7 p. c. d'intérêt.

Verre dépoli

Pour dépolir le verre, l'enduire d'un vernis composé de 30 parties de sandaraque, 30 de mastic et 500 d'éther.

# THE WESTERN LOAN & TRUST CO.

(LIMITÉE)

CONSTITUÉE PAR ACTE SPECIAL DE LA LEGISLATURE

**CAPITAL AUTORISÉ . . . . . \$2,000,000.50**

**ACTIF . . . . . 2,417,237.86**

Bureaux : 13, rue St-Sacrement, Montréal, P.Q.

DIRECTEURS.

Hon. A. W. Ogilvie; MM. Wm. Strachan; W. Barclay Stephen; R. Préfontaine, M. P.; R. W. Knight; John Hoodless; J. N. Greenshields, C. R.; W. L. Hogg.

OFFICIERS.

HON. A. W. OGILVIE, Président Wm. STRACHAN Vice-Président; — W. BARCLAY STEPHEN, Gérant; J. W. MICHAUD, Comptable.

Procureurs: — MM. Greenshields & Greenshields. Banquiers: La Banque des Marchands du Canada.

Cette Compagnie exerce les fonctions de Syndic Administrateur, Exécuteur, Fidéli-Commissaire Receveur, Curateur aux Aliénés, Gardien, Liquidateur, Etc., et aussi d'agent pour ces fonctions.

Débitures émises pour trois ou cinq ans. Ces débitures et l'intérêt peuvent être perçues en aucune partie du Canada, sans frais.

Pour autres détails s'adresser au Gérant.

# The Investment Company

(LIMITED)

MONTREAL, P. Q.

OFFICIERS. — Hon. A. W. Ogilvie, Président; C. H. Catelli, Ecr., Vice-Président; W. L. Hogg, Ecr., Gérant.

DIRECTEURS. — Hon. A. W. Ogilvie, Sénateur du Canada; Hon. Richard Turner, Québec; C. H. Catelli, Esq., Manufacturier; W. Barclay Stephens, Ecr., Gérant de la Western Loan and Trust Company; W. Dale Harris, Ecr., Président de la Montreal Island Belt Line Railway; S. Beaudin, Ecr., Avocat; W. L. Hogg, Ecr.

AUDITEUR. — P. S. Ross & Sons.

NOTAIRE PUBLIC. — Hugh Brodie.

AVOCATS. — MM. Beaudin, Cardinal, Loranger et St. Germain.

BANQUIERS. — Imperial Bank of Canada.

# The Trust & Loan Company of Canada

INCORPORÉE EN 1845 PAR CHARTE ROYALE

**CAPITAL SOUSCRIT . . . . . \$7,500,000.00**

Argent à prêter sur propriétés de ville et sur fermes améliorées, à bas prix et à des conditions vraiment avantageuses.

Adressez-vous au Commissaire de

The Trust & Loan Co. of Canada, 26 rue St-Jacques, Montréal, Qué.

## LA BANQUE DE ST-HYACINTHE

Bureau Principal : St-Hyacinthe, P. Q.

**CAPITAL PAYÉ . . . . . \$312,793**

**RESERVE . . . . . 75,000**

DIRECTEURS :

G. C. DESSAULLES, Président.  
J. R. BRILLON, Vice-Président.  
L. P. MORIN, J. NAULT.

E. R. BLANCHARD, C. L. LEDOUX, Inspecteur.  
Calsier.

— Succursales —

St. Césaire, M. N. Jarry, gérant.  
Farnham, J. E. Campbell, gérant.  
Iberville, J. M. Bélanger, gérant.  
L'Assomption, C. A. Bédard, gérant.

Correspondants: — Canada : Banque des Marchands et ses succursales. États-Unis : New-York. The National Bank of the Republic, Ladenburg, Thalman & Co.; Boston Merchants National Bank.

## THE MOLSONS BANK

Incorporés par acte du Parlement en 1855

BUREAU PRINCIPAL . . . . . MONTRÉAL.

Capital versé . . . . . \$2,000,000.00

Réserve . . . . . \$1,500,000.00

Réserve pour rabais sur escomptes courants . . . . . \$80,000.00

Compte de Profits et Pertes . . . . . 81,020.95 1,661,020.95

BUREAU DE DIRECTION.

WM. MOLSON MACHPHERSON, Président.  
S. H. EWING, Vice-Président.  
W. M. Ramsay, Samuel Finley, Henry Archbald,  
J. P. Cleghorn, H. Markland Molson.  
F. WOLFERSTAN THOMAS, Gérant Général.  
A. D. DURNFORD, Inspecteur. H. LOCKWOOD, } Asst.-Insp  
W. W. L. CHIPMAN, }

SUCCURSALES : Alvinston, Ont.; Aylmer; Brockville; Calgary; Clinton; Exeter; Hamilton; London; Meaford; Montréal; Montréal, rue Ste-Catherine; Morrisburg; Norwich; Ottawa; Owen Sound; Québec; Ridgeway; Simcoe, Ont.; Smith's Falls; Sorel, P. Q.; St Thomas; Toronto; Toronto Junction; Trenton; Vancouver, B. C.; Victoria, B. C.; Revelstok Station, B. C.; Waterloo; Winnipeg; Woodstock. — AGENCES à Londres, Paris, Berlin et dans toutes les principales villes du monde.

Emission de Lettres de Crédit pour le commerce et lettres circulaires pour voyageurs.

Attention sérieuse apportée aux Collections.

## La Construction

### Contrats donnés

Chez Chs Lafond architecte, rue Berri, No 716. Une bâtisse, avenue Mount Pleasant, Westmount, formant trois logements.

Maçonnerie, Louis Ouimet.  
Charpente et menuiserie, Th. Goulet & Cie.

Plombage, F. Duclos.  
Brique, Jos Carrière.  
Enduits, Réal Cloutier,  
Peinture et vitrerie, Morel & Bélanger  
Propriétaires Th. Goulet & Cie.

Une bâtisse, avenue Mount Pleasant, Westmount, formant 1 logement.

Maçonnerie à la journée.  
Charpente et menuiserie, Th. Goulet & Cie.

Plombage, F. Duclos.  
Brique, Jos Carrière.  
Enduits, Réal Cloutier.  
Peinture et vitrerie, Morel & Bélanger  
Propriétaires, Th. Goulet & Cie.

Trois bâtisses, avenue Mount Pleasant, Westmount, formant 3 logements.

Maçonnerie, Louis Ouimet.  
Charpente et menuiserie, Th. Goulet & Cie.

Plombage, P. Roy.  
Brique, Jos Carrière.  
Enduits, Réal Cloutier.  
Peinture et vitrerie, Morel & Bélanger  
Propriétaires, Th. Goulet & Cie.

### NOTES

M. Jos Sawyer, architecte, prépare les plan et devis pour deux maisons formant quatre logements, que M. W. Atkinson fera ériger rue Hibernia; les soumissions seront demandées sous peu.

M. Jos Sawyer, architecte, prépare les plan et devis pour une maison formant trois logements que M. A. Mongeau fera ériger rue Selby, à Westmount, le propriétaire demandera lui-même les soumissions.

M. Chs Reeves, architecte, prépare les plan et devis pour une maison formant deux logements, que M. D. P. Riopel, gérant de la Banque Ville-Marie, fera ériger sur l'avenue Pie IX, à Maisonneuve.

M. Chs A. Reeves, architecte, prépare aussi les plan et devis pour une maison formant deux logements, que M. Théophile Leclair fera ériger sur l'avenue Pie IX, à Maisonneuve.

## VENTES PAR LE SHÉRIF.

Du 21 au 28 février 1899.

### DISTRICT DE MONTREAL

The Sun Life Assurance Co vs Edmund W. P. Guérin.

Montréal—Les lots 23-449, 450, 501, 545, 603, 604, 605, 877 et 38 autres lots du quartier Hochelaga situés sur les rues Nicolet, Chambly et Sherbrooke.

Vente le 24 février, à 10 h. a. m., au bureau du shérif.

Aug. Renaud vs Chs Patenaude.

Longueuil — La moitié sud-ouest du lot 52 et le lot 75 avec bâtisses.

Vente le 23 février, à 11 h. a. m., à la porte de l'église paroissiale.

L'Institution Royale vs James J. E. Guérin et al.

Montréal—Le lot 529 du quartier St-Louis situé rue Cadieux avec bâtisses.

Vente le 23 février, à 11 h. a. m., au bureau du shérif.

Dame vve Amable Simard vs Romuald Chartier.

Rivière des Prairies et Pointe-aux-Trembles—1o Une terre désignée sous le No. 43 avec bâtisses, situé à Rivière des Prairies.

2o Les lots 21, 38 et pt 34 situés à Pointes-aux-Trembles avec bâtisses.

Vente le 22 février, à 11 h. p. m., à la porte de l'église St Joseph de la Rivière des Prairies pour le lot de cette paroisse et le 23 février, à 2 h. p. m., au bureau du shérif à Montréal pour les lots situés à la Pointe aux Trembles.

### DISTRICT D'ARTHABASKA

Wm Barnard vs Théophile Sévigny.

St Médard de Warwick — La moitié sud ouest du lot 252 avec bâtisses.

Vente le 22 février, à 10 h. a. m. à la porte de l'église paroissiale.

### DISTRICT DE BEAUHARNOIS

Jos Alf Dupuis vs A. L. J. Hainault.

Beauharnois — Le lot 35 situé rue St Laurent, avec bâtisses.

Vente le 24 fév., à 11 h. a. m., au bureau du shérif.

W. A. Sharpe vs Dame veuve Stuart Sharpe.

St Antoine Abbé — Le lot 7 du 3ème rang contenant 97 arpents et 89 perches avec bâtisses.

Vente le 22 février, à midi, à la porte de l'église paroissiale.

## DISTRICT DE QUÉBEC

Damase Gagné vs Joseph Drolet.

Québec—Le lot 2098-134 de St Sauveur situé avenue Taschereau avec bâisses. Vente le 24 février à 10 h. a. m. au bureau du shérif.

Dame vve P. A. DeBlois vs Pierre L'Hérault.

Québec—Le lot 143 situé rue Papineau avec bâisses.

Vente le 24 février à 10 h. a. m. au bureau du shérif.

## DISTRICT DE ST. FRANÇOIS

The Sherbrooke Loan & Mortgage Co. vs Olivier Paquette.

Carton Newport—Les lots 7a et 7d avec bâisses.

Vente le 21 février, à 10 h. a. m., au bureau d'enregistrement de Cookshire.

## DISTRICT DE ST-HYACINTHE

Pierre Bellerose dit Ménard vs Wilfrid Poulin.

Ste-Marie de Monnoir et St Michel de Rougement—1o Un cinquième indivis des lots 35, 36, 30, 32 et 33 avec bâisses situés à Ste-Marie de Monnoir.

2o cinquième indivis du lot 723 situé à St Michel de Rougement avec bâisses.

Vente le 22 février, à 11 h. a. m. à la porte de l'église de Ste Marie de Monnoir pour les lots situés à cet endroit et le même jour à 3 h p.m. à la porte de l'église de St Michel de Rougement pour le lot de cette paroisse.

JOURNAL DE LA JEUNESSE.—Sommaire de la 1365<sup>e</sup> livraison (23 Janv. 1899).—Le trésor de Madeleine, par Pierre Maël.—Les timbres-poste : Allemagne; Royaume de Wurtemberg, par Lucien d'Élne.—Lettres du régiment, par Louis d'Or.—Les moulins à marée du port de New-York, par L. Vintor.—Les compagnons de la Marjolaine, par Arsène Alexandre.—Les lièvres de prairie, par Th. Lally.

Abonnements : Un an, 20 fr. Six mois, 10 fr. Hachette & Cie, boulevard Saint-Germain, 79, Paris

TOUR DU MONDE. — Journal des voyages et des voyageurs. — Sommaire du No 4 (23 Janv. 1899).

1o Le voyage d'un Anglais aux régions interdites (Le pays sacré des Lamus) par M. A. H. Savagelandor. — 2o A travers l'Inde : La mission Blondiaux en Afrique, par Ned Noll. — 3o Civilisations et religions : Les Doukho ortsi (Quakers russes) à Chypre. — 4o Grandes courses de terre et de mer : Les routes obligatoires à travers l'Atlantique Nord. — 5o L'Expansion coloniale : Massaoah et le commerce du Soudan. — 6o Missions politiques et militaires : Courage et dévouement d'un traillleur sénégalais. — 7o Livres et Cartes. — 8o Bilan des explorations en cours : Pôle Nord; Pôle Sud; Afrique; Asie; Amérique; Océanie.

Abonnements : Un an, 26 fr. Six mois, 14 fr. Bureaux à la librairie Hachette & Cie, 79, boulevard Saint-Germain Paris.

## Proverbes de saison

Pluie de Février  
Vaut jus de fumier

Février le court est le pire de tous.

Février qui donne neige  
Bel été nous plège (garantit).

Belle avoine de février  
Donne espérance au grenier

A la fête de la Chandeleur (2)  
Les jours croissent de plus d'une heure  
Et le froid s'ique avec douleur.

Le lendemain de saint Blaise  
Souvent l'hiver s'apaise.

## Pour couper une bouteille de verre

Il suffit d'une simple ficelle, un peu grosse. Faites-lui faire un tour complet autour de la bouteille, gardez un bout, et donnez l'autre à votre aide. De l'autre main, l'un et l'autre, tenez chacun une des extrémités de la bouteille et tirez alternativement sur les ficelles comme pour scier. Celui-ci en roulant rapidement autour de la bouteille l'échauffe. Après deux ou trois minutes il suffit de jeter un peu d'eau froide sur le milieu de la bouteille, et les deux moitiés se séparent aussitôt, comme coupées au couteau, dans la zone échauffée.

Le Journal à sensation, avec son immense circulation est acheté chaque jour par des milliers de personnes. De ces milliers de lecteurs, combien y en a-t-il qui le conservent pour y référer ultérieurement ? Assurément le nombre en est très, très petit. D'un autre côté, il y a les journaux de commerce, les journaux illustrés hebdomadaires, les magazines, et les publications de luxe dont on peut dire que presque tous les numéros sont conservés avec soin par les abonnés et mis de côté pour des recherches ultérieures. On ne se contente pas de les lire; ils contiennent des articles d'un intérêt tel qu'on les lit et qu'on les relit avec intérêt, c'est ce qui explique pourquoi une annonce dans un journal de commerce peut encore, longtemps après qu'elle a été publiée, donner des résultats aux annonceurs.