

**CIHM  
Microfiche  
Series  
(Monographs)**

**ICMH  
Collection de  
microfiches  
(monographies)**



**Canadian Institute for Historical Microreproductions / Institut canadien de microreproductions historiques**

**© 1996**

## Technical and Bibliographic Notes / Notes technique et bibliographiques

The Institute has attempted to obtain the best original copy available for filming. Features of this copy which may be bibliographically unique, which may alter any of the images in the reproduction, or which may significantly change the usual method of filming are checked below.

L'Institut a microfilmé le meilleur exemplaire qu'il lui a été possible de se procurer. Les détails de cet exemplaire qui sont peut-être uniques du point de vue bibliographique, qui peuvent modifier une image reproduite, ou qui peuvent exiger une modifications dans la méthode normale de filmage sont indiqués ci-dessous.

- |  |   |
|--|---|
| <p><input checked="" type="checkbox"/> Coloured covers /<br/>Couverture de couleur</p> <p><input type="checkbox"/> Covers damaged /<br/>Couverture endommagée</p> <p><input type="checkbox"/> Covers restored and/or laminated /<br/>Couverture restaurée et/ou pelliculée</p> <p><input type="checkbox"/> Cover title missing / Le titre de couverture manque</p> <p><input type="checkbox"/> Coloured maps / Cartes géographiques en couleur</p> <p><input type="checkbox"/> Coloured ink (i.e. other than blue or black) /<br/>Encre de couleur (i.e. autre que bleue ou noire)</p> <p><input type="checkbox"/> Coloured plates and/or illustrations /<br/>Planches et/ou illustrations en couleur</p> <p><input type="checkbox"/> Bound with other material /<br/>Relié avec d'autres documents</p> <p><input type="checkbox"/> Only edition available /<br/>Seule édition disponible</p> <p><input type="checkbox"/> Tight binding may cause shadows or distortion<br/>along interior margin / La reliure serrée peut<br/>causer de l'ombre ou de la distorsion le long de<br/>la marge intérieure.</p> <p><input type="checkbox"/> Blank leaves added during restorations may appear<br/>within the text. Whenever possible, these have<br/>been omitted from filming / Il se peut que certaines<br/>pages blanches ajoutées lors d'une restauration<br/>apparaissent dans le texte, mais, lorsque cela était<br/>possible, ces pages n'ont pas été filmées.</p> <p><input type="checkbox"/> Additional comments /<br/>Commentaires supplémentaires:</p> | <p><input type="checkbox"/> Coloured pages / Pages de couleur</p> <p><input type="checkbox"/> Pages damaged / Pages endommagées</p> <p><input type="checkbox"/> Pages restored and/or laminated /<br/>Pages restaurées et/ou pelliculées</p> <p><input checked="" type="checkbox"/> Pages discoloured, stained or foxed /<br/>Pages décolorées, tachetées ou piquées</p> <p><input type="checkbox"/> Pages detached / Pages détachées</p> <p><input checked="" type="checkbox"/> Showthrough / Transparence</p> <p><input type="checkbox"/> Quality of print varies /<br/>Qualité inégale de l'impression</p> <p><input type="checkbox"/> Includes supplementary material /<br/>Comprend du matériel supplémentaire</p> <p><input type="checkbox"/> Pages wholly or partially obscured by errata<br/>slips, tissues, etc., have been refilmed to<br/>ensure the best possible image / Les pages<br/>totalement ou partiellement obscurcies par un<br/>feuilleton d'errata, une pelure, etc., ont été filmées<br/>à nouveau de façon à obtenir la meilleure<br/>image possible.</p> <p><input type="checkbox"/> Opposing pages with varying colouration or<br/>discolourations are filmed twice to ensure the<br/>best possible image / Les pages s'opposant<br/>ayant des colorations variables ou des décolorations<br/>sont filmées deux fois afin d'obtenir la<br/>meilleure image possible.</p> |
|--|---|

This item is filmed at the reduction ratio checked below/  
Ce document est filmé au taux de réduction indiqué ci-dessous.

	10x		14x		18x		22x		26x		30x	
	12x		16x		20x		<input checked="" type="checkbox"/>		24x		28x	32x

The copy filmed here has been reproduced thanks to the generosity of:

Législature du Québec  
Québec

The images appearing here are the best quality possible considering the condition and legibility of the original copy and in keeping with the filming contract specifications.

Original copies in printed paper covers are filmed beginning with the front cover and ending on the last page with a printed or illustrated impression, or the back cover when appropriate. All other original copies are filmed beginning on the first page with a printed or illustrated impression, and ending on the last page with a printed or illustrated impression.

The last recorded frame on each microfiche sheet contains the symbol  $\rightarrow$  (meaning "CONTINUED"), or the symbol  $\nabla$  (meaning "END"), whichever applies.

Maps, plates, charts, etc., may be filmed at different reduction ratios. Those too large to be entirely included in one exposure are filmed beginning in the upper left hand corner, left to right and top to bottom, as many frames as required. The following diagrams illustrate the method:

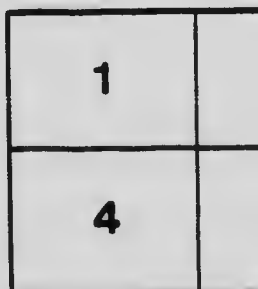
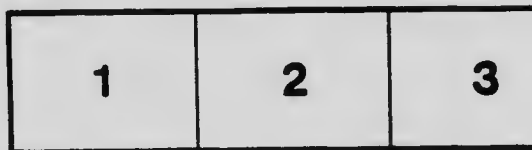

L'exemplaire filmé fut reproduit grâce à la générosité de:

Législature du Québec  
Québec

Les images suivantes ont été reproduites avec le plus grand soin, compte tenu de la condition et de la netteté de l'exemplaire filmé, et en conformité avec les conditions du contrat de filmage.

Les exemplaires originaux dont la couverture en papier est imprimée sont filmés en commençant par le premier plat et en terminant soit par la dernière page qui comporte une empreinte d'impression ou d'illustration, soit par le second plat, selon le cas. Tous les autres exemplaires originaux sont filmés en commençant par la première page qui comporte une empreinte d'impression ou d'illustration et en terminant par la dernière page qui comporte une telle empreinte.

Un des symboles suivants apparaîtra sur la dernière image de chaque microfiche, selon le cas: le symbole  $\rightarrow$  signifie "A SUIVRE", le symbole  $\nabla$  signifie "FIN".

Les cartes, planches, tableaux, etc., peuvent être filmés à des taux de réduction différents. Lorsque le document est trop grand pour être reproduit en un seul cliché, il est filmé à partir de l'angle supérieur gauche, de gauche à droite, et de haut en bas, en prenant le nombre d'images nécessaire. Les diagrammes suivants illustrent la méthode.

3
---

1
---

2
---

3
---

	2	3
	5	6

# MICROCOPY RESOLUTION TEST CHART

(ANSI and ISO TEST CHART No. 2)

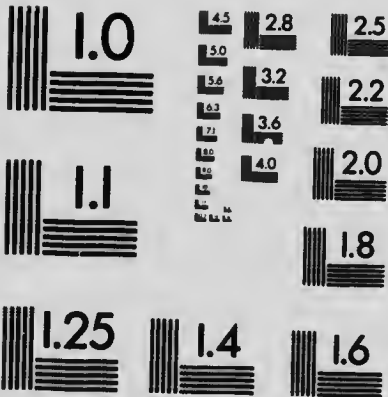

**APPLIED IMAGE Inc**

1653 East Main Street  
Rochester, New York 14609 USA  
(716) 482 - 0300 - Phone  
(716) 288 - 5989 - Fax

B. D.  
3te  
52

4

**SOCIÉTÉ DE**  
**SAINT-VINCENT DE PAUL**

**De Québec**

---

**CONSEIL PARTICULIER DE**  
**LANGUE FRANÇAISE**

---

**Liste des Conférences et délimitation de**  
**leurs quartiers respectifs**



**IMP. DUSSAULT & PROULX, ENR.**

**QUÉBEC, 1915**



**SOCIÉTÉ DE**  
**SAINT-VINCENT DE PAUL**

**De Québec**

---

**CONSEIL PARTICULIER DE**  
**LANGUE FRANÇAISE**

---

**Liste des Conférences et délimitation de  
leurs quartiers respectifs**



**IMP. DUSSAULT & PROULX, ENR.**

**QUÉBEC, 1915**



B. C.

1915

13

FL

CCDP

# Société de Saint-Vincent de Paul de Québec

## Conseil particulier

*Président:* M. C.-J. Magnan(1)—Téléphone, 1179.

*1er Vice-Président:* M. H. Chabot—Téléphone, 1597.

*2e Vice-Président et Trésorier:* M. C.-A. Langlois—  
Téléphone, 1517.

*Secrétaire:* M. Ernest Mercier—Téléphone, 1714.

*Chapelain:* Mgr H. Têtu, Archevêché.

---

## Paroisse Notre-Dame (Haute-Ville)

CONFÉRENCE NOTRE-DAME.—Se réunit à la sacristie  
de la Basilique, le mardi soir à 7½ heures.

### *Limites*

De la cime du Cap (à l'est et au nord) à la rue Saint-Louis et Grande-Allée (au sud), et Saint-Eustache (à l'ouest).

### *Officiers*

*Président:* M. H. Chabot—Téléphone, 1537.

*Vice-Président:* M. T. A. Trudel—Téléphone, 4063.

*Secrétaire:* M. Alphonse Gagnon—Téléphone, 317.

*Trésorier:* M. J.-B. Cantin—Téléphone, 4512

*Chapelain:* Mgr H. Têtu, Archevêché.

---

(1) Dans une ville où il y a un Conseil supérieur, le président de ce Conseil est de droit président du Conseil particulier. (art. 44 du règlement général). Voir page 110 du Manuel.

**CONFÉRENCE NOTRE-DAME-DES-VICTOIRES**—Se réunit à la sacristie de la chapelle Notre-Dame-des-Victoires, Basse-Ville, le dimanche après-midi, à 5½ heures.

*Limites*

Du pied de la citadelle à la côte Dambourgès, et de la cime du Cap au fleuve.

*Officiers*

*Président:* M. P. Rouillard, 55 Sous-le-Fort.—Tél. 3228.

*Vice-Président:* M. Elz. Paquet, coin Sous-le-Fort et Dalhousie.

*Secrétaire:* M. Alb. Garneau, 7 ruelle Notre-Dame.

*Trésorier:* M. M. Gosselin, Marché Finlay.

*Chapelain:* M. l'abbé L. Larue, Presbytère de la Haute-Ville.

---

**Paroisse Saint-Jean-Baptiste**

**CONFÉRENCE SAINT-JEAN.**—Se réunit au Patronage de la Côte d'Abraham, le mercredi soir à 7¼ heures.

*Limites*

De la rue Sainte-Eustache à la rue Sainte-Claire, et de la rue Saint-Jean au Cap.

*Officiers*

*Président:* M. Albert Boulet, Bureau de Poste.

*Vice-Président:* M. C.-A. Guilbault—Téléphone, 3523.

*Secrétaire:* M. J.-W. Boulet, 167 Richelieu.

*Trésorier:* J.-W. Poitras.

*Chapelain:* Rév. M. J.-D. Beaudoin.

---

**CONFÉRENCE SAINTE-GENEVIÈVE.**—Se réunit à la sacristie nord de l'église Saint-Jean-Baptiste, le mardi soir à 7¼ heures.

*Limites*

De la rue Sainte-Claire à la rue Sutherland, et de la rue Saint-Jean au Cap.

*Officiers*

*Président:* M. Alphonse Mercier—Téléphone, 1620.  
*Vice-Président:* M. N.-E. Papillon—Téléphone, 1742.  
*Secrétaire:* M. B.-A. Juneau, 89 rue Latourelle.  
*Trésorier:* M. J.-F. Vachon—Téléphone 2872.  
*Chaplain:* M. l'abbé J.-J. Dubé, Presbytère: St-Jean-Baptiste.

---

**CONFÉRENCE SAINT-GABRIEL.**—Se réunit à la sacristie sud de l'église Saint-Jean-Baptiste, le mercredi soir à 7¼ heures.

*Limites*

De la rue Saint-Eustache aux rues de Lachevrotière et des Zouaves, et de la rue Saint-Patrice à la rue Saint-Jean, côté sud.

*Officiers*

*Président:* M. Ludger Moisan—Téléphone, 1783.  
*Vice-Président:* M. F.-P. Gauvin—Téléphone, 1648.  
*Secrétaire:* M. E. Turgeon, 25 rue Scott.  
*Trésorier:* M. Elz. Vincent, fils—Téléphone, 1351.  
*Chaplain:* M. l'abbé Ed. Houde, Presbytère Saint-Jean-Baptiste.

---

CONFÉRENCE SAINT-ANTOINE DE PADOUE.—Se réunit à la sacristie nord de l'église Saint-Jean-Baptiste, le mercredi soir à 7.30 heures.

*Limites*

De la rue des Zouaves, Lachevrotière, Artillerie, Saint-Eustache, à la rue Salaberry, côté est, et de la Grande-Allée à la rue Saint-Jean.

*Officiers*

*Président:* M. C.-A. Langlois—Téléphone, 1517.

*Vice-Président:* M. Onésime Boiteau.

*Secrétaire et Trésorier:* M. J.-N. Gingras, 29 rue Berthelot.

*Chaplain:* M. l'abbé J. T. A. Turmel, Presbytère Saint-Jean-Baptiste.

---

CONFÉRENCE DE SAINT-IGNACE DE LOYOLA.—*Conférence de jeunes gens.*—Se réunit dans le soubassement de l'église Saint-Jean-Baptiste, le dimanche à 9 heures a. m.

*Limites*

De la rue Sutherland à la rue Salaberry, et de la rue Saint-Jean au Cap.

*Officiers*

*Président:* M. J.-G.-A. Boulet, 167 rue Richelieu.

*Vice-Président:* M. E. Robitaille.

*Secrétaire:* M. J.-Emile Langlois.

*Trésorier:* M. Ludger Boulet.

*Chaplain:* M. l'abbé M. Doucet, Presbytère Saint-Jean-Baptiste.

---

### Paroisse Saint-Roch

CONFÉRENCE SAINT-JOSEPH.—Se réunit à la sacristie de l'église paroissiale le lundi soir à 7½ hres

#### *Limites*

De la rue Grant, côté est, à la rue Saint-Roch, et du Cap à la rivière Saint-Charles.

#### *Officiers*

*Président:* M. W. A. Emond—Téléphone, 2354.

*Vice-Président:* M. T. Minguy.

*Secrétaire:* M. C.-A. Emond, 83 rue des Commissaires.  
Téléphone 4471.

*Trésorier:* M. Joseph Bédard.

*Chapelain:* Rev. R. Lagueux, curé.

---

CONFÉRENCE NOTRE-DAME D'ESPÉRANCE.—Se réunit à la sacristie de l'église paroissiale, le mercredi soir à 7 heures.

#### *Limites*

De la rue Laliberté, côté ouest, à la rue Grant, et du Cap à la rivière Saint-Charles.

#### *Officiers*

*Président:* M. le chevalier J.-E. Martineau—Tél. 2154.

*Vice-Président:* M. Frs. Goudreau.

*Secrétaire:* M. A Roy.

*Trésorier:* M. P.-C. Gagnon.

*Chapelain:* Rev. R. Lagueux, curé.

---

**CONFÉRENCE SAINT-ROCH.**—Se réunit à la sacristie de l'église paroissiale le mardi soir à 7½ hres.

*Limites*

De la rue de la Couronne, côté est, à la rue de la Laliberté, côté ouest, et du Cap à la Rivière Saint-Charles.

*Officiers*

*Président:* M. J.-E. Verreault—Téléphone, 2096.

*Vice-Président:* M. J.-A. Renauld.

*Secrétaire:* M. J.-A. St-Cyr, rue Notre-Dame-des-Anges.

*Trésorier:* M. Jos. Gagnon.

*Chapelain:* Rév. R. Lagueux, curé.

---

**CONFÉRENCE SAINT-FRANÇOIS-D'ASSISES.**—Se réunit à la sacristie de l'église paroissiale le mercredi soir à 7½ hs.

*Limites*

De la rue de la Couronne, côté ouest, à la rue Dorchester, côté est, et du Cap à la rivière Saint-Charles.

*Officiers*

*Président:* M. J.-A. Mercier, 127 de la Reine.

*Vice-Président:* M. Pierre Bédard.

*Secrétaire:* M. J.-B. Blouin, 285 rue Richardson.

*Trésorier:* M. Andréas Nadeau.

*Chapelain:* Rév. R. Lagueux, curé.

---

**Paroisse Notre-Dame de Jacques-Cartier**

**CONFÉRENCE SAINT-LOUIS DE GONZAGUE.**—Se réunit à la sacristie de l'église paroissiale le mardi soir à 7½ hs.

*Limites*

De la rue Dorchester ouest, Caron est, Nelson est, et du Cap à la rivière Saint-Charles.

*Officiers*

*Président:* M. Jos. Racine—Téléphone, 2261.

*Vice-Président:* M. O. Poliquin.

*Secrétaire:* M. J.-C. Fortier.

*Trésorier:* M. P. Drouin.

*Chapelain:* Rév. L.-O. Cloutier, curé.

---

**CONFÉRENCE NOTRE-DAME DES ANGES.**—Se réunit à la sacristie de l'église paroissiale le lundi soir à 7½ hs.

*Limites*

De la rue Caron et Nelson ouest au Boulevard Langelier, et du Cap à la rivière Saint-Charles.

*Officiers*

*Président:* M. Léon Drolet. Téléphone, 4284.

1er *Vice-Président:* M. Anselme Dubé.

2e " M. Arthur Parent, 118 rue Saint-Anselme.

*Secrétaire:* M. Edm. Sylvain, jr.—Téléphone 768.

*Trésorier:* M. Arthur Sylvain.

*Chapelain:* Rév. L.-O. Cloutier, curé.

---



### Paroisse Saint-Sauveur

CONFÉRENCE SAINT-FRANÇOIS XAVIER.—Se réunit à la sacristie de l'église paroissiale le dimanche après la grand'messe.

#### *Limites*

Du Cap à la rivière Saint-Charles, et du Boulevard Langelier à la rue Victoria est et Saint-Ambroise est.

#### *Officiers*

*Président:* M. Arthur Drolet—Téléphone, 2274.

*Vice-Président:* M. O.-N. Shink.—Téléphone, 2373.

*Secrétaire:* M. Wilbrod Rochette, 27 rue Châteauguay.

*Trésorier:* M. Ovide Marceau.

*Chapelain:* R. P. H. Legault, O. M. I., curé.

---

CONFÉRENCE SAINT-SAUVEUR.—Se réunit à la sacristie de l'église paroissiale le dimanche après la grand'messe.

#### *Limites*

De la rue Victoria ouest à la rue Bayard est, et du Cap à la rue Massue.

#### *Officiers*

*Président:* M. F.-X. Pagé, 116 rue Victoria.

*Vice-Président:* M. Joseph Huppé.

*Secrétaire:* M. Joseph Dubuc, 101 rue Châteauguay.

*Trésorier:* M. Joseph Cantin.

*Chapelain:* Rév. P. H. Legault, O. M. I., curé.

---

CONFÉRENCE SAINT-VALLIER.—Se réunit à la sacristie de l'église paroissiale le dimanche après la grand' messe.

*Limites*

De la rue Saint-Ambroise ouest à la rue Saint-Luc est, et de la rue Massue à la rivière Saint-Charles.

*Officiers*

*Président:* M. J. Edmond Paquet, 31 rue St-Germain  
—Téléphone, 1140.

*Vice-Président:* M. A. Gosselin.

*Secrétaire:* M. A.-L. Lortie, 969 rue St-Vallier.

*Trésorier:* M. Adj. Maranda.

*Chaplain:* Rév. P. H. Legault, O. M. I., curé.

---

CONFÉRENCE SAINTE-ANGÈLE.—Se réunit à la sacristie de l'église paroissiale le dimanche après la grand'messe.

*Limites*

De la rue Bayard ouest à la rue Saint-Luc est, et du Cap à la rue Massue.

*Officiers*

*Président:* M. Ed. Coulombe—Téléphone, 3110.

*Vice-Président:* M. Joseph Coulombe.

*Secrétaire:* M. Lauréat Poitras, 131 rue Bayard.

*Trésorier:* M. M. Falardeau.

*Chaplain:* Rév. P. H. Légault, O. M. I., curé.

---

### **Paroisse Saint-Malo**

**CONFÉRENCE SAINT-HENRI.**—Se réunit à l'Ecole des Frères le dimanche après la grand'messe.

#### *Limites*

Du Cap à la rue Sainte-Thérèse sud, et de la rue Saint-Luc à la limite ouest de la ville.

#### *Officiers*

*Président:* M. Louis Marchand—Téléphone, 5163.

*Vice-Président:* M. Jos. Robitaille—Téléphone, 4876.

*Secrétaire.* M. J.-B. Dussault—Téléphone, 4876.

*Trésorier:* M. Ovide Arsenault.

*Chapelain:* Rév. J.-H. Bouffard, curé.

---

**CONFÉRENCE MARIE-DE-L'INCARNATION.**—Se réunit à la sacristie de l'église paroissiale le dimanche après la grand'messe.

#### *Limites*

De la rue Sainte-Thérèse nord à la rivière Saint-Charles, et de la rue Saint-Luc est à la limite ouest de la ville.

#### *Officiers*

*Président:* M. Joseph Delisle, coin des rues Montmagny et Saint-Vallier.

*Vice-Président:* M. S. Fleury.

*Secrétaire et trésorier:* M. L.-T. Picard—Téléphone, 1273.

*Chapelain:* Rév. M. Ulric Martel, Presbytère de Saint-Malo.

---

### **Paroisse Notre-Dame-du-Chemin**

**CONFÉRENCE NOTRE-DAME-DU-CHEMIN.**—Se réunit à la sacristie de l'église paroissiale le dimanche après la grand'messe.

#### *Limites*

De la rue Salaberry à la paroisse de Sainte-Foy, et du Chemin Saint-Louis au Cap.

#### *Officiers*

*Président:* M. Achille Larue—Téléphone, 3699.

*Vice-président:* M. J.-N. Gastonguay—Téléphone, 3613

*Secrétaire:* M. Philéas-J. Frédérick, 63 rue des Stigmates.

*Trésorier:* M. Ph. Labranche—Téléphone, 948

*Chapelain:* R. P. Lord, S. J., Manrèse, Chemin Sainte-Foy.

---

### **Paroisse de Stadacona**

**CONFÉRENCE SAINT-ETIENNE.**—Se réunit à la sacristie de l'église paroissiale le dimanche après la grand'messe.

#### *Limites*

Les limites de la paroisse.

#### *Officiers*

*Président:* M. Louis Fournier, 88, 4e rue, Stadacona.

*Vice-Président:* M. M. Bernard, 4e rue, no 79. Tél. 3984

*Secrétaire:* M. Jean Croteau, 66, 4e rue, Stadacona.

*Trésorier:* M. Frs. Cliche.—Téléphone, 2494.

*Chapelain:* Rév. M. J. Sauvageau, Curé

---

### **Paroisse Saint-Charles, Limoilou**

CONFÉRENCE SAINT-CHARLES.—Se réunit à la sacristie de l'église paroissiale, le dimanche après la grand' messe.

#### *Limites*

Les limites de la paroisse.

#### *Officiers*

*Président:* M. F.-W. Richard, 49, 4e avenue, Limoilou.

*Vice-président:* M. E. Desgagné.

*Secrétaire:* M. E. Trudel, 177, 3e avenue, Limoilou.

*Trésorier:* M. D. Dubé.

*Chapelain:* R. P. Vita!.

---

### **Paroisse Notre-Dame-de-la-Garde**

CONFÉRENCE SAINT-VINCENT DE PAUL.—Se réunit à la sacristie de l'église paroissiale le dimanche après la grand'messe.

#### *Limites*

Du pied de la Citadelle à Sillery, et du Cap au fleuve.

#### *Officiers*

*Président:*.....

*Vice-Président:* M. J.-A. Létourneau.

*Secrétaire:*.....

*Trésorier:* M. Simon Béchette.

*Chapelain:* Rév. M. Desroches, curé.

---

### **Paroisse Saint-François-d'Assises**

**CONFÉRENCE JEANNE-D'ARC.**—Se réunit à la sacristie de l'église paroissiale le dimanche après la grand-messe.

#### *Limites*

Les limites de la paroisse.

#### *Officiers*

*Président:* M. Geo. Goulet, Téléphone, 5226.

*Vice-président:* M. Eug. Lamontagne

*Secrétaire:* M. J. J. A. Godbout.—Téléphone, 3445

*Trésorier:* M. Lauréat Thivierge.

*Chapelain:* Fiév. M. A. Godbout, curé.

---

### **CONFÉRENCES DE JEUNES GENS**

En plus de la Conférence Saint-Ignace-de-Loyola, qui a un quartier attitré dans la paroisse Saint-Jean-Baptiste, il existe à Québec neuf Conférences exclusivement composées de jeunes gens. En voici la liste par paroisse:

#### **Paroisse Notre-Dame**

*(Haut'e-Ville)*

**CONFÉRENCE LAVAL.**—Se réunit à l'Université le vendredi soir à 7¼ heures.

#### *Limites*

La ville de Québec.

*Officiers*

*Président:* M. J. Hervey McCaffrey—Téléphone, 452.

*Vice-Président:* M. Raymond Beaudry—Télep., 2181.

*Secrétaire:* M. Léon Guay.

*Trésorier:* M. Paul Marceau—Téléphone, 2580.

*Chapelain:* Mgr A. Gosselin, Rec. Université-Laval.

---

CONFÉRENCE SAINT-FRANÇOIS-DE-SALES.—Se réunit  
au Petit Séminaire le dimanche après-midi à 3¼ heures.

*Limites*

La ville de Québec.

*Officiers*

*Président:* M. Paul Fontaine, 20 rue Mcmt-Carmel—  
Téléphone, 1747.

*Vice-Président:* M. Alt et Binet, 238 rue N. D. des  
Ange.

*Secrétaire:* M. Émile Sylvain—Téléphone, 2888.

*Trésorier:* M. Roméo Gagnon.

*Chapelain:* M. l'abbé Adolphe Garneau, Séminaire.

---

CONFÉRENCE SAINT-JEAN-BERCHMANS.—Se réunit  
chez les RR. PP. Jésuites, salle Loyola, Côte de l'Es-  
planade, le vendredi soir à 7½ heures.

*Limites*

La ville de Québec.

*Officiers*

*Président:* M. Émile Dorion—Téléphone, 1736.

*Vice-Président:* M. Paul Turcotte—Téléphone, 3234.

*Secrétaire:* M. C. Gagnon, 28 rue d'Aiguillon.

*Trésorier:* M. Léopold Turcotte, 31 rue Garneau.

*Chapelain:* R. P. A.-M. Daignault, Résidence des RR. PP. Jésuites, 14 rue Dauphine.

---

**CONFÉRENCE SAINT-NAZAIRE.**—Se réunit à la sacristie de la Basilique le dimanche après-midi à 1½ hre.

*Limites*

La ville de Québec.

*Officiers*

*Président:* M. Pierre Déry, 77 Chemin Sainte-Foy—  
Téléphone, 805.

*Vice-Président:* M. Eugène L'Heureux, Avenue Murray.

*Secrétaire:* M. Ernest Cimon, 8 rue Laporte—Télé-  
phone, 1292,

*Trésorier:* M. Jean M. Guérard, 73 rue de l'Église—  
Téléphone, 2253.

*Chapelain:* M. l'abbé Allaire, Presbytère de la Haute-Ville.

---

**Paroisse Saint-Jean-Baptiste**

**CONFÉRENCE JÉSUS-OUVRIER.**—Se réunit au Patronage, 62 Côte d'Abraham, le lundi soir à 8½ heures.

*Limites*

La ville de Québec.



*Officiers*

*Président:* M. Henri Gagné, 298 Richelieu.

*Vice-Président:* M. J. H. Jolicœur.

*Secrétaire:* M. Joseph Légaré—Téléphone, 1476.

*Trésorier:* M. Roméo Côté.

*Chapelain:* R. P. Debeauquesne, au Patronage,  
Côte d'Abraham.

---

CONFÉRENCE SAINT-CLÉMENT.—Se réunit au Patronage de la Côte d'Abraham le lundi soir à 8½ heures.

*Limites*

La ville de Québec.

*Officiers*

*Président:* M. J.-T. Gosselin—Téléphone, 1476.

*Vice-Président:* R. Frère Brodeur—Téléphone, 1476.

*Secrétaire:* M. C. Corriveau, 62 Côte d'Abraham.

*Trésorier:* M. O. Desroches.

*Chapelain:* R. P. Béhal, au Patronage, 62 Côte d'Abraham.

---

CONFÉRENCE SAINT-AURICE.—Se réunit au Patronage, 62 Côte d'Abraham, le lundi soir à 8½ heures.

*Limites*

La ville de Québec.

*Officiers*

*Président:* M. D. Marcotte, 65 rue Napoléon.

*Vice-Président:*

*Secrétaire:* M. J. Langlois, 52 rue Bayard.

*Trésorier:* M. Elz. Girard, 22 rue Alfred.

*Chaplain:* R. P. Debeauquesne, au Patronage, 62  
Côte d'Abraham.

---

### Paroisse Saint-Sauveur

CONFÉRENCE SAINT-STANISLAS — DE — KOSTKA.—Se réunit à la Bibliothèque paroissiale le dimanche à 9½ heures a. m.

#### *Limites*

La paroisse de Saint-Sauveur.

#### *Officiers*

*1<sup>er</sup> Président:* M. Alphonse Patry—Téléphone, 2563.

*1<sup>er</sup> Vice-Président:* M. Amédée Tardif Téléphone, 5232.

*2<sup>e</sup> " " :* T. Genest, 88 rue Victoria.

*Secrétaire:* M. Joseph Leclerc, 29 rue Saint-Agnès.

*Trésorier:* M. Oscar Gagnon.

*Chaplain:* R. P. Lelièvre, O. M. I., Presbytère de  
Saint-Sauveur.

---

CONFÉRENCE SAINT-ÉMILE.—Se réunit au Patronage Laval, avenue Bigaouette, le lundi soir à 8½ heures.

#### *Limites*

Les paroisses Saint-Sauveur et Saint-Malo.

#### *Officiers*

*Président:* M. F. X. Turcot, 164, rue Boisseau.

*Vice-Président:* M. R. Devarenne, 107 avenue Tasche-  
reau.

*Secrétaire:* M. Oscar Paquet, 31, rue Saint-Germain.  
*Trésorier:* M. Olivier Braün, Hôpital-Général.  
*Chapelain:* R. P. F. X. Rochette, Patronage Laval,  
avenue Bigaouette—Téléphone, 2816.

---

### REMARQUES

Les Conférences de jeunes gens s'entendent, au préalable, avec les Conférences paroissiales avant de visiter une famille dans un quartier. Chaque mois, à la réunion du Conseil particulier, les noms des familles secourues par les jeunes Conférences sont proclamés en présence des présidents des Conférences paroissiales. De cette façon, il ne peut y avoir double emploi de visite.

# APPENDICE

## SOCIÉTÉ DE SAINT-VINCENT DE PAUL

---

### ORDRE DU JOUR

#### DES RÉUNIONS HEBDOMADAIRES

##### A L'USAGE DES CONFÉRENCES

- 1°.—Prière.
  - 2°.—Lecture de piété.
  - 3°.—Lecture du procès-verbal.
  - 4°.—Communications.
  - 5°.—Proclamation par le président des candidats admis à la séance précédente.
  - 6°.—Présentation de nouveaux candidats.
  - 7°.—Rapport du trésorier.
  - 8°.—Rapport des visiteurs.
  - 9°.—Familles nouvelles: résultat de l'enquête.
  - 10°.—Nomination des visiteurs des nouvelles familles et distribution des secours.
  - 11°.—Compte-rendu par le président de la dernière assemblée du Conseil particulier.
  - 12°.—Observations diverses pour le bien de la Conférence.
  - 13°.—Quête.
  - 14°.—Prière.
- 

#### EXTRAITS DU "MANUEL"

"Chaque membre doit veiller à n'introduire au sein de la Société que des membres qui puissent édifier les autres ou être édifiés par elle et qui puissent s'efforcer d'aimer leurs collègues et les pauvres comme des frères."

“L'un des caractères distinctifs de la Société de Saint-Vincent de Paul, c'est la franche et chrétienne cordialité de ses membres. L'amour et la paix, tels sont les deux biens que nous nous appliquons à conserver parmi nous.”

“Le confrère de la Conférence de Saint-Vincent de Paul ne va pas seulement chez le pauvre avec quelques offrandes, il y va surtout avec une âme vivement touché, et d'où, avec la grâce de Jésus-Christ, sortent sans effort quelques-unes de ces paroles qui sont aussi des bienfaits, et les premiers de tous; il fait entrer dans le pauvre cette conviction qu'on fait plus que le plaindre, plus que le secourir, qu'on l'aime.”

“Le véritable confrère de la Saint-Vincent de Paul voit dans les pauvres “les membres souffrants de Jésus-Christ”.

Chaque Conférence doit s'efforcer de maintenir dans son sein les traditions de la Société: traditions de *piété*, d'*humilité*, de *simplicité* et d'*union fraternelle*.

#### NOTES

5 *L'humilité* et le *désintéressement* distinguent le véritable confrère de la Saint-Vincent de Paul. Aucun membre d'une confrérie ne doit retirer de son titre ou de ses fonctions charitables, le plus petit bénéfice, le moindre avantage matériel.

---

1  
3  
K  
3  
4  
1



