

PAGES
MANQUANTES

Commerce, Finance, Industrie

VOL. XXXIV

VENDREDI, 21 NOVEMBRE 1902

No 21

LE PRIX COURANT

REVUE HEBDOMADAIRE

Publié par LA COMPAGNIE DE PUBLICATIONS COMMERCIALES (*The Trades Publishing Co.*), au No 25 rue St-Gabriel, Montréal.

Téléphone Bell - Main 2547
Boîte de Poste - - - 917

PRIX DE L'ABONNEMENT :

Montréal et Banlieue - \$2.00
Canada et Etats-Unis - 1.50
Union Postale - - frs. 15.00

Il n'est pas accepté d'abonnement pour moins qu'une année complète.

L'abonnement est considéré comme renouvelé si le souscripteur ne nous donne pas avis contraire au moins quinze jours avant l'expiration, et cet avis ne peut être donné que par écrit directement à nos bureaux, nos agents n'étant pas autorisés à recevoir tels avis.

Une année commencée est dûe en entier, et il ne sera pas donné suite à un ordre de discontinuer tant que les arrérages ne sont pas payés.

Nous n'accepterons de chèques en paiement d'abonnement, qu'en autant que le montant est fait payable au pair à Montréal.

Tous chèques, mandats, bons de poste, doivent être faits payables à l'ordre de "LE PRIX COURANT."

Nous nous ferons un plaisir de répondre à toutes demandes de renseignements.

Adresser toutes communications simplement comme suit :

Le Prix Courant, Montréal.

AURONS-NOUS UNE EXPOSITION

Nous voyons avec beaucoup de satisfaction que les journaux quotidiens s'occupent enfin de la question des Expositions à tenir à Montréal.

A différentes reprises nous sommes revenus sur ce chapitre et nous avons pris occasion, tout dernièrement encore, du projet de tenir l'an prochain, à Montréal, le Congrès des Chambres de Commerce de l'empire, afin de demander qu'on profitât de cette occasion pour revenir à nos expositions d'antan.

Quand nous disons à nos expositions d'antan, nous avons simplement en vue leur périodicité; pour le reste, mieux vaut ne pas en parler.

Il est curieux en effet que la métropole du Canada seule, n'ait pas, au moins tous les deux ans, son exposition, alors que d'autres villes—qui n'ont ni la population, ni le commerce, ni les industries que possède Montréal—ouvrent tous les ans à des dizaines de milliers de visiteurs les portes d'une splendide exposition et profitent largement du séjour et des achats qu'y font les étrangers.

La section de Montréal de l'Association des Manufacturiers du Canada n'a qu'à prendre en mains le projet d'une exposition dans la métropole; nous savons qu'à son appel se rendront tous les manufacturiers du pays, tous les producteurs parce que tous sauront qu'une exposition organisée par les membres de cette Association sera intéressante, pratique, féconde en résultats.

L'Association des Manufacturiers Canadiens a pris à tâche—depuis quelques mois surtout—de signaler à l'attention du consommateur canadien le produit canadien. Elle s'efforce justement de détruire ce préjugé malheureusement trop répandu que ce qui vient du dehors vaut mieux que ce qui se fait au dedans.

Qu'elle ne se contente pas de dire que nous produisons au Canada des articles qui valent autant et quelquefois beaucoup mieux que ceux fabriqués à l'étranger. Qu'elle le prouve en faisant toucher du doigt au consommateur la marchandise que le manufacturier veut lui vendre.

Ce monde est ainsi fait qu'il compte beaucoup de Thomas auxquels les paroles ne suffisent pas.

C'est le consommateur, c'est la masse des consommateurs qu'il faut convaincre. Le marchand de détail achètera sûrement les articles pour lesquels il aura une demande, mais il est généralement peu enclin à faire oeuvre de vulgarisateur. Il craint trop—et non sans raison—de voir rester sur ses tablettes des marchandises dont le producteur n'a pas encore établi la réputation auprès de l'acheteur.

Il est temps de songer grandement à encourager nos propres industries, ouvrons donc à Montréal une Exposition, les manufacturiers y viendront pour faire apprécier leurs produits et les consommateurs y apprendront à les connaître.

UNE LANGUE COMMERCIALE

La Chambre de Commerce du District de Montréal avait nommé un comité spécial chargé d'étudier si la langue auxiliaire internationale "Esperanto" pouvait être recommandée par la dite Chambre de Commerce comme pouvant faciliter les relations commerciales internationales.

Le Bulletin de la Chambre de Commerce publie, dans son dernier numéro, le rapport du Comité en question. Ce rapport indique clairement que les membres du comité ont consciencieusement examiné la question sous toutes ses faces avant d'en arriver à une conclusion.

Voici cette conclusion:

"Votre comité après avoir pris connaissance des faits, documents, etc... se rapportant à cette question, approuve la création d'une langue unique dans le but de faciliter les relations commerciales internationales et, comme conséquence, recommande l'étude de l'Esperanto comme l'un des moyens en vue pour résoudre cette question."

"Le Prix Courant" a dit à ses lecteurs, il y a quelques mois, ce qu'est l'Esperanto, son but, son avenir; nous n'avons donc pas à y revenir.

Toutefois, nous dirons que, depuis que nous avons traité de l'Esperanto, sept nouveaux journaux espérantistes ont vu

le jour. Voilà qui parle hautement en faveur de la diffusion de la langue internationale créée par le docteur L. Zamenhof.

Nous ne pouvons nous empêcher de sourire en nous rappelant qu'un des membres de la Chambre de Commerce ne voulait pas que cette institution s'occupât de la question de la langue internationale. "Ce serait, disait-il, couvrir la Chambre de ridicule".

Personne ne se couvre de ridicule en étudiant une question qui se présente et qui, si elle est résolue dans un sens pratique, récompense largement ceux qui l'ont étudiée.

Chercher à savoir si une langue prise en dehors des langues nationales existantes, composée de toutes pièces pour un but déterminé, possède les qualités dont elle se réclame et une suffisante diffusion qui la rende immédiatement pratique, est bien du ressort d'une chambre de commerce qui a à cœur de ne rien laisser échapper de ce qui peut aider au développement du commerce avec l'étranger.

La Chambre de Commerce de Montréal a compris que, s'il existait réellement une langue internationale assez répandue déjà aux quatre coins du monde pour être utile dans les relations commerciales internationales, il valait la peine de signaler cette langue aux commerçants et de la vulgariser au Canada.

Elle a chargé un comité de faire cette étude et nous avons donné plus haut la conclusion du rapport de ce comité.

Pour nous, nous ne saurions mieux faire que de recommander, comme nous l'avons déjà fait avant la Chambre de Commerce du District de Montréal, l'étude de l'Esperanto.

LES PLAINTES CONTRE LA VOIRIE

Nous appelons l'attention du Conseil municipal sur l'état lamentable dans lequel se trouvent les principales rues commerciales de la Cité.

Dans tout le commerce de gros ce ne sont que des plaintes malheureusement trop justifiées.

Si un effort doit être fait à un moment donné pour tenir en bon état les voies par lesquelles doivent nécessairement passer les voitures de charge, c'est bien au moment où les compagnies de chemins de fer vont mettre en vigueur leurs tarifs les plus élevés et où les compagnies de navigation font leurs derniers transports avant la clôture de la navigation.

A cette époque, il y a recrudescence de livraisons pour le dehors et si, aux difficultés inévitables d'obtenir des véhicules dans le coup de feu des expéditions, il faut ajouter, par suite du mauvais état

des chemins, l'impossibilité de charger les voitures à leur capacité, il est évident que le commerce endure des frais supplémentaires qu'avec un peu de bonne volonté la cité pourrait lui éviter.

Ce n'est malencontreusement pas tout; les voitures qui devraient soit pour prendre soit pour effectuer des livraisons à bord des bateaux ont leur chemin tout tracé par la rue des Commissaires; or, il arrive qu'une bonne partie de cette rue où se trouvent des entrepôts en grand nombre est absolument impraticable.

Les voitures chargées sont obligées de faire un long détour par la rue Craig en empruntant le tunnel de la rue Beaudry; de sorte que la perte de temps occasionnée par l'allongement forcé du parcours réduit de moitié au moins le nombre de voyages que peut faire une voiture de transport dans une même journée.

Le commerce paie des taxes énormes dans cette partie de la ville si négligée, et le moins que le conseil municipal puisse faire pour lui, c'est de lui donner des voies praticables à ses voitures de transport, surtout dans la saison où a lieu le plus de trafic.

Quand le Trésor civique est à court d'argent, c'est toujours ce pauvre service de la voirie qui en souffre; les autres départements municipaux, proportionnellement mieux partagés, obtiennent au moins les crédits voulus pour les services nécessaires.

Au point de vue du commerce et de l'hygiène, le bon entretien et la propreté des rues sont des nécessités absolues et cependant elles sont dans le plus mauvais état de réparations et de nettoyage qu'il soit possible d'imaginer.

A part les graves inconvénients qu'offre leur état aux Montréalais, nos rues donnent encore aux étrangers la plus triste opinion de notre Cité.

Pour toutes ces raisons le Conseil municipal est sollicité de tous côtés d'avoir à remédier à l'état de choses existantes et à se soucier davantage à l'avenir des nécessités d'un service de voirie trop longtemps et trop souvent négligé.

L'ASSOCIATION DES BANQUIERS

Résultat des Elections Annuelles

Présidents d'honneur, Lord Strathcona et M. Geo. Hague, Montréal; présid. E.-S. Clouston, Banque de Montréal; vice-présidents, D. Coulson, Banque de Toronto; H. Stikeman, Banque British North America; J.-A. Prendergast, Banque d'Hochelega; Geo. Burn, Banque d'Ottawa; comité exécutif: B.-E. Walker, Banque de Commerce; Jas Fysche, Banque des Marchands; D.-R. Wilkie, Banque Impériale; Thos. McDougall, Banque de Qué-

bec; Jas. McKinnon, Banque des Cantons de l'Est; W.-E. Stavert, Banque du Nouveau-Brunswick; Jas. Elliott, Banque Molsons; P. Lafrance, Banque Nationale; H.-C. McLeod, Banque de la Nouvelle-Ecosse, T.-G. Brough, Banque Dominion et E.-L. Pease, Banque Royale.

Conteurs Canadiens-Français

Il n'y a pas de temps plus agréable que la lecture des "Contes Canadiens recueillis et publiés en volume par M. E. Z. Massicotte, un jeune et laborieux écrivain canadien-français.

Cet ouvrage figurera honorablement dans la bibliographie canadienne qui s'enrichit chaque année de quelques productions du terroir.

J'ai retrouvé et relu avec plaisir dans ce recueil quelques contes ou légendes publiés à diverses époques dans nos journaux canadiens. M. E. Z. Massicotte a été bien inspiré le jour où il a eu l'idée de cette compilation fort aimablement présentée avec son accompagnement de notes biographiques et de portraits à la plume—dessinés par son frère Edmond—des auteurs de ces récits curieux à plus d'un titre.

Voilà un ouvrage vraiment canadien. Chacun des contes formant ce recueil est signé d'un nom canadien: Philippe-Aubert de Gaspé, père et fils; Alphonse Poitras, Faucher de Saint-Maurice, Sulte, P. J. O. Chauveau, J. C. Taché, Charles M. Ducharme, Mme R. Dandurand, Fréchette, Honoré Beaugrand, Wilfrid LaRose, la bonne Françoise, Louvigny de Montigny, Lemay, E. Choquette. Le compilateur et ordonnateur de cette première série—je dis première, car j'espère qu'elle sera suivie d'une ou de plusieurs autres, si l'encouragement officiel pouvait une bonne fois s'adresser aux jeunes auteurs canadiens.—M. E. Z. Massicotte comme son frère, l'artiste, est Canadien. Et l'ouvrage sort d'une maison canadienne-française: la Librairie Beauchemin.

On peut donc appliquer à ce volume l'étiquette adoptée par l'Association des Manufacturiers Canadiens: "Made in Canada",—"Originaire du Canada".

"Les Conteurs Canadiens-Français du XIXe Siècle" feraient pour les élèves de nos écoles, académies, collèges et couvents, un bon livre de prix, d'une lecture attrayante, cela est indiscutable, et qui serait accueilli, j'en suis convaincu, avec une grande satisfaction par la jeunesse studieuse, car sans vouloir aborder dans l'espace dont je dispose aujourd'hui, la question des livres de prix que l'on décerne aux enfants de nos établissements d'instruction publique, à la fin de l'année scolaire, je prendrai la liberté grande de dire, que soixante quinze pour cent de ces volumes sont d'une insignifiance et d'une niaiserie lamentables.

C'est à croire, je ne crains pas de le dire, que le Canada est devenu, pour certaines maisons d'éditions européennes, le débouché naturel de tous les rosignols de librairie.

En félicitant M. E. Z. Massicotte de sa bonne inspiration, je me plais à espérer que les autorités scolaires lui feront un généreux accueil et qu'ils l'encourageront à persévérer dans la voie dans laquelle il s'est engagé.

TOUJOURS EN AVANT



Une Offre Avantageuse aux **BONS ACHETEURS**

NOUS VENONS de RECEVOIR EN MAGASIN

1000 caisses de Sardines, de différentes qualités, $\frac{1}{4}$ boîte ordinaire, **CLUB.**

EX-VAPEUR "OTTOMAN"

2500 boîtes et $\frac{1}{4}$ de boîtes de Raisins de table de toutes les qualités. Expédiées par Garret & Co.

Attendu d'une journée à l'autre de **San Francisco**

1000 boîtes de Raisins de Californie, épépinés, paquets d'une livre.

1500 boîtes de Prunes de Californie, boîte de 25 lbs, de toutes les grosseurs, marque "Easter."

500 boîtes de Dattes Hallowee, "Golden."

LIVRAISON, LUNDI LE 24 NOVEMERE

Toutes ces marchandises ont été bien achetées, nos prix sont toujours les plus bas. Nous avons le stock et l'assortiment le plus varié qu'il soit possible de trouver.

Nous sommes vendeurs.—Demandez nos prix avant de placer vos ordres.



L. Chaput, Fils & Cie,

EPICIERS EN GROS

Importateurs de Thés, Cafés, Vins et Liqueurs

MONTREAL.

LA COMMISSION ROYALE SUR LES
TABACS

Sir William Macdonald, le plus grand et le plus ancien manufacturier de tabac au Canada, a été le premier témoin entendu.

Il y a 44 ans que le témoin manufacturier du tabac et il a eu des débuts très modestes, c'est par la bonne qualité de sa marchandise qu'il a obtenu le succès, et il n'a jamais eu besoin de recourir aux contrats d'exclusion, il n'en a même jamais eu l'idée. C'est par le canal du commerce en gros qu'il a atteint le commerce de détail, et il a agi ainsi depuis qu'il fait des affaires. C'est le meilleur canal et il le choisit pour vendre avec profit, c'est d'ailleurs pour cela qu'est fait le commerce de gros. Il faut beaucoup trop travailler pour se mettre immédiatement en rapport avec le commerce de détail. Au point de vue du manufacturier, il croit à une concurrence honnête et légitime, elle existe presque toujours. C'est la règle générale dans les affaires que les monopoles travaillent pour faire le plus d'argent possible.

Le témoin ne peut pas dire si sa manufacture est la plus grande du Canada, il lui faudrait pour cela étudier les statistiques. Il n'est pas certain d'avoir étudié le contrat de "l'American Tobacco Co.", il connaît le but de ce contrat et c'est un contrat exclusif pour ce qui regarde la feuille cultivée dans ce pays, laquelle n'a rien à faire avec son commerce. Un commençant qui voudrait faire de la concurrence aux autres rencontrerait beaucoup de difficultés; cette concurrence lui serait presque défendue s'il n'avait pas de grand capitaux. Il en arrive à cette conclusion par une expérience de 44 années. Son opinion comme manufacturier est qu'il faut se placer au point de vue du consommateur pour juger de cette manière de faire des affaires; si le monopole est modéré, ses profits seront plus grands. La concurrence est généralement plus dans l'intérêt du consommateur. Pour le marchand de gros, la concurrence est la vie des affaires.

Questionné par le sénateur Béique, sir William, répond qu'une vingtaine de ses concurrents ont abandonné les affaires. Ceux qu'il se rappelle, sont Scales, de Toronto, McMullan et Adams, Porcheron, Gales et Furguson, de Montréal; il y a aussi les frères West, Moore et Smith, d'Halifax. Ses confrères (sir William ne veut pas du mot concurrent), ceux qui vendent et manufacturent le tabac sous la même forme sont outre l'"American Tobacco Co.", McNamee, Tuckett, etc. Ceux qui se sont retirés des affaires ne l'ont pas fait nécessairement par manque de succès: M. Scales a fait beaucoup d'argent, il est mort, il y a peut-être 15 ans.

En réponse à M. Fleming, le témoin dit que ce n'est pas lui qui a tué le commerce de 20 maisons, elles l'ont tué elles-mêmes; cela arrive tous les jours et dans toutes les branches de commerce. Le succès dépend de la valeur des marchandises et du talent et de l'énergie du marchand. La baisse des prix est habituelle quand on fait de la concurrence et le contrat d'exclusion est un moyen honnête.

Il déclare qu'il vend son tabac aux marchands de gros, et que ceux-ci peuvent faire ce qu'ils veulent avec.

Il s'est servi de tabac canadien mais l'a

abandonné. Il dit que comme article de commerce on ne devrait pas encourager le tabac canadien.

Sir William considère que le profit demandé par les maisons de gros n'est nullement déraisonnable, et il avoue que dans les deux années qui viennent de s'écouler, le tabac canadien a été beaucoup encouragé, sur le marché, par les marchands de gros.

Le témoin est d'avis que le droit imposé par le gouvernement a contribué pour beaucoup à encourager les marchands de gros à encourager le tabac canadien. D'après lui, ce droit, qui est actuellement de 34 pour cent, est très élevé.

Sir William est contre une taxe aussi élevée et la raison qu'il en donne est qu'il voudrait, dans l'intérêt du pays, exporter plus de produits nutritifs comme le blé, l'avoine, etc., et importer ici en compensation ce que d'autres pays produisent de meilleur comme le tabac, etc., etc.

Le sol et le climat du Canada ne pourront jamais produire ici du tabac comme en peuvent produire d'autres pays plus chauds.

Sir William dit qu'il n'est pas directement contre l'encouragement que donne le gouvernement aux cultivateurs du Canada, et spécialement de la province de Québec, mais qu'il est contre la loi qui accorde à ces derniers des récompenses payées par les autres classes du Dominion.

M. MacDonald avoue avoir refusé souvent à des marchands-détailliers, pour l'excellente raison que, dans son opinion, il valait mieux encourager les détailliers et les marchands de gros, en vendant aux seconds d'abord.

Le plus fort profit qu'il fit durant la guerre de sécession en 1864; alors qu'il réalisa de 19 à 28 cents de profit net.

Sir William a déclaré que la loi du Canada permet de faire un contrat si les deux parties contractantes y consentent.

L'échevin H. Laporte est le témoin suivant. Il déclare qu'il était consignataire de l'"American Tobacco Co." et de l'"Empire Tobacco Co."

La maison Laporte, Martin & Cie, n'avait que les produits de ces compagnies.

Il a signé sans trop d'opposition le contrat de l'"American Tobacco Company," mais il a hésité pour le contrat de l'"Empire," vu la clause d'exclusion, attendu que ça les empêchait de garder en magasin d'autres tabacs.

Finalement, il l'a signé, parce que ça lui faisait gagner \$3 contre \$1, à raison de la différence des prix chargés. Le témoin a admis que la "Grocer's Guild," dont il était l'un des membres, a fixé au détailleur les prix du tabac MacDonald.

Si les prix étaient plus bas, le consommateur aurait la différence, sans rien changer au profit du manufacturier. Il n'y aurait aucun profit pour lui, pour les produits de l'American s'il n'avait signé le contrat. Il a fait et signé des contrats semblables avec Eddy pour les allumettes. Il y a d'autres lignes de commerce qui lui ont offert des arrangements spéciaux à condition de ne garder que certaines marchandises faites par elles.

M. Girth a ensuite été entendu.

Il a été consignataire de l'American Tobacco. Il a résilié son contrat pour faire la vente des cigarettes Wills. Et personnel ne peut avoir de ces cigarettes dans l'Ontario et Québec sans s'adresser à lui. Il ne tient pas les cigarettes

de Houde, Paquette & Fortier, car elles ne lui sont pas demandées.

Il manufacture son propre tabac. Hors le tabac anglais, il vend les produits de l'"Empire." Il a aussi les cigarettes de l'American Tobacco.

M. Théo. Valiquette, marchand de tabac, est ensuite interrogé. Il fait le gros et le détail. Il a été consignataire de l'American Tobacco durant cinq ans; mais on lui a retiré son contrat et il ne sait pourquoi.

Il vend de son propre tabac haché. Le témoin a dans son magasin les cigarettes de toutes marques, pour sa clientèle. Il est satisfait de ne plus être consignataire de l'American, mais ne veut pas conseiller aux autres détailliers de résilier leur contrat; car ça les regarde. Il est obligé de tenir les produits de l'American et de l'Empire, vu la demande.

M. A. Larue entre ensuite dans la boîte aux témoins. Il était autrefois propriétaire de la manufacture de tabac des marques Larue. Il a vendu à l'Empire Tobacco parce qu'il a jugé préférable de vendre. Il est resté le gérant de la manufacture. Quand il était le propriétaire, il manufacturait environ 150 mille livres de tabacs par année; il vendait dans les provinces de Québec et d'Ontario et un peu dans le Manitoba. Aujourd'hui la manufacture qu'il a vendue à M. Davis il y a 4 ans produit 500 mille livres de tabac par année.

Outre qu'il est gérant de la manufacture qui fait les marques de Tabacs Larue, le témoin, a une manufacture de tabac en poudre et un magasin d'épicerie. Il est consignataire de l'American Tobacco; mais non de l'Empire.

Ici le témoin déclare qu'il est contre les contrats. Il a une expérience de 30 ans qui lui permet de jurer que l'honnête détailleur qui a un contrat est la victime des autres détailliers, qui ne tiennent pas les clauses du contrat et qui cassent les prix; le témoin cite ici le contrat MacDonald.

M. Henry Miles, de la raison commerciale Leeming, Miles & Co., pharmaciens en gros, a été le premier témoin entendu, vendredi matin.

La maison dont il fait partie vend des cigarettes manufacturées par Philip Morris & Co., de Londres, Angleterre, et les cigarettes de Myers & Martisia, de Boston, Mass.

Les produits de ces maisons sont de première classe. Le témoin a de la difficulté à les vendre sur une grande échelle parce que les marchands ont signé le contrat de la compagnie américaine. Il ne croit pas aux contrats qui restreignent la liberté du commerce. Il vend aussi exclusivement d'autres marchandises, telles que la marchandise pour enfants Nestlé, le chocolat Suchard, le Royal Baking Powder, mais sans avoir signé de contrat; il les vend parce que les fabricants lui donnent un profit qui le satisfait; il pourrait en vendre d'autres sans que les fabricants s'y objectent autrement qu'en ne lui donnant plus un pourcentage aussi élevé. C'est le public qui fait la vente et le succès qu'obtient l'"American Tobacco Co." est dû aux annonces nombreuses qu'elle fait. S'il annonçait beaucoup, il perdrait certainement de l'argent.

M. J. B. Courtois représente à Montréal la maison Houde & Cie, qui a ici un entrepôt. Si le contrat des consignataires n'existait pas, la maison pourrait envoyer sa marchandise directement aux

Votre Stock n'est pas complet sans la Poudre à Pâte **VIENNA**. La meilleure sur le marché.

S. H. & A. S. EWING,

Importateurs, Rôtisseurs et Mélangeurs de Cafés. Manufacturiers d'Épices, Crème de Tartre, Moutarde, Borax, Graine de Lin, Poudre à Pâte, Etc.

Ecrivez-nous pour cotations.
Commandes par la malle sollicitées.
Prompte expédition garantie.

The Montreal Coffee & Spice Steam Mills, 55 rue Côté, MONTREAL.



C'est la saveur d'un bon produit qui le distingue et le rend désirable

Les Confitures, Gelées et Marmelades de

UPTON

Sont supérieures à ce point de vue comme à tous les autres.

La meilleure clientèle les consomme. Les premières maisons d'épicerie les tiennent.

ROSE & LAFLAMME

Agents de vente pour l'Est
400 Rue St-Paul, - - MONTREAL



Les Confitures, Gelées et Marmelades de Graham

sont bien connues dans tout le Dominion comme les **types de la qualité**.
Quand vous donnerez une commande essayez-les.

Canada Preserving Co
HAMILTON

Agent : W. S. SILCOCK,
P.O.B. 1085, MONTREAL.

UN DOLLAR QUI ROULE

C'est le dollar avec lequel vous achetez les conserves de

VIANDES de CLARK ET SES SPÉCIALITÉS

Toujours dignes de confiance et vous donnant toujours un profit.

Agence Mercantile de Sprague DE MONTREAL

Président : Hon. ROBT. MACKAY
Capital : - \$100,000

Nous avons les méthodes les plus approuvées et les plus modernes pour retrouver les débiteurs et collecter les comptes.

Si vous désirez convertir en argent comptant vos vieux comptes arriérés, écrivez-nous.

Références et témoignages fournis sur demande.

BUREAU :

Merchants Bank Chambers, . . . MONTREAL

Les SUCRES sont Bon Marché

Et les meilleurs sont les meilleurs marché

DEMANDEZ ET VOYEZ A CE QU'ON VOUS LIVRE

L'Extra Granulé de

Redpath

Et autres grades de raffinés qui sont de la plus haute qualité.

The Canada Sugar Refining Co.
MONTREAL LIMITED

La Pureté et l'Excellence du

Cacao Hygiénique et Perfection de
Chocolat Queen's Dessert,
Royal Navy et Perfection de . . .
Glaçages de
Barres de Chocolat à la Crème,
Gingembre au Chocolat,
Wafers, etc., et
le fameux mélange de Café de . . .

C
O
W
A
N

En font les produits les plus populaires pour tous les épiciers.

THE COWAN CO., LIMITED, - - TORONTO

vendeurs et le nombre des détailliers liés par le contrat est très grand. Le témoin représente la maison Houde & Cie, depuis le 1er janvier 1902.

Mme Pelletier, No 2171 rue Ste Catherine, est depuis 22 ans dans le commerce. Elle a été consignataire mais elle a résilié son contrat en juin ou en juillet 1902.

M. Joseph Pilon manufacture du tabac canadien; il a été gérant de la manufacture P. Décaray & Fils, et l'a quittée à cause de la concurrence de la compagnie américaine et parce que son salaire en souffrait. Il ne mettrait pas d'argent dans une manufacture indépendante.

M. J. B. Vinet, propriétaire de la maison A. Dubord & Cie, manufacturiers de tabac à priser.

Il a été consignataire des deux compagnies et les a laissées ce printemps parce qu'il ne pouvait pas vendre toutes les marques de cigarettes qu'on lui demandait. Il vend des cigarettes et du tabac des deux compagnies. Il ne fait pas autant de profit avec les cigarettes Impériales qu'avec les cigarettes de l'"American Tobacco Company." Il a encore un contrat avec la compagnie "Empire" pour la vente du tabac en palette.

N. Napoléon Daunais a été consignataire des deux compagnies et les a laissées dans l'intérêt de son commerce. Il ne mettrait pas d'argent dans une manufacture indépendante. Les coupons que donnent les cigarettes "Sweet Caporal" en ont augmenté la vente.

M. Jos Lacoste, rue Ste-Catherine, près de la rue St Alexandre, a d'abord été consignataire des deux compagnies. Il a résilié ses contrats, puis les a repris parce que cela faisait mieux son affaire.

M. J. M. Fortier, fabricant de cigares, de cigarettes, etc., manufacture du tabac étranger. Il a fabriqué des cigarettes de tabac canadien vers 1894, et cessa quand il s'aperçut que la feuille étrangère était plus en faveur, quelques mois avant l'entrée en existence de la convention des consignataires. Cette convention a fait du tort à son commerce à cause de la clause d'exclusion.

Il a à ce sujet deux procès qui ne sont pas encore terminés. Il manufacture encore des cigarettes.

Le témoin déclare qu'aujourd'hui les conditions du marché sont plus mauvaises qu'auparavant; car l'American Tobacco Company a fait du travail.

M. Fortier croit que le commerce devrait être libre et il n'est pas d'opinion que le contrat soit nécessaire au commerce.

Aux Etats-Unis, dit le témoin, la compagnie de tabac des Etats-Unis contrôle 80 à 90 p. c. du commerce.

Le témoin n'a pas peur de la compétition. Il déclare qu'il manufacture plus de cigares qu'autre chose. C'est en 1894 qu'il a tenté de manufacturer des cigarettes et du tabac en palette et du tabac coupé. Il a fait des cigarettes jusqu'en 1896; à cette date il a vendu ses machines à M. Archibald; c'était avant l'existence des contrats de l'American. Depuis il n'a fait des cigarettes qu'avec la feuille importée et le commerce de tabac en feuille.

Il a toujours vendu au gros et au détail, un peu plus au gros.

Il déclare que les affaires des manufactures indépendantes ont augmenté depuis 1895, et qu'elles augmentent encore.

D'après M. Fortier, le système des coupons est juste et correct.

Après M. Fortier, M. J. Goldstein, de la Dominion Tobacco Company est entendu comme témoin.

Il était autrefois l'agent de l'American Tobacco Company of United States pour les cigarettes.

Les affaires de cete compagnie ayant été transportées à la Compagnie Canadienne, il a cessé d'être leur agent.

Le témoin donne alors les prix des cigarettes Sweet Caporal pour le gros et le détail, quand il en avait l'agence. Il s'inquiétait peu si les marchands de gros baissaient les prix ou non.

Le témoin déclare que quand les prix sont coupés, c'est le détaillier qui en profite, non le consommateur.

M. Goldstein est adversaire du système d'escompte. Pour lui le cas de M. Miles est différent; car ce n'est pas un manufacturier, mais un agent. Il ne croit pas qu'il soit correct pour un agent de faire mousser deux marques différentes du même commerce. Par exemple, sachant que M. Miles serait agent de la "Royal Baking Powder", il ne lui donnerait pas un marque rivale; mais en chargerait un autre.

Le témoin a admis avoir offert de racheter ses étiquettes. Il ne croit pas cependant avoir été obligé de déboursier \$1.00 à cet effet.

M. J. Goldstein ne partage pas l'opinion de Sir William Macdonald sur le tabac canadien. D'après lui, notre tabac est bon et on peut en faire même des cigares. Le gouvernement du Canada devrait donner des primes pour la culture du tabac. Le témoin cite le tabac du comté d'Essex comme étant tellement bon qu'il pourrait être exporté.

Il déclare être l'instigateur de la requête présentée par M. Forest au gouvernement, dans le but d'amener ce dernier à légiférer de telle façon, que tout tabac canadien passe par les manufactures, avant d'aller sur le marché. S'il a suggéré à M. Davis et autres de faire faire cette demande par les cultivateurs c'est que l'on obtiendrait plus facilement un résultat.

M. O. S. Perrault, dernier témoin des plaignants est ensuite appelé à certifier un exhibit produit par M. Davis, ce qu'il fait.

M. Perrault est le secrétaire de l'American Tobacco Company.

La séance d'hier s'est terminée par le témoignage de M. T. C. Rivard.

M. Campbell montre au témoin la déposition de A. Renaud, C. R., maire de Joliette, qui a déclaré que M. Rivard lui avait confié avoir vendu sa manufacture parce qu'on lui avait dit que s'il ne vendait pas, on le ruinerait.

Mtre Dandurand s'oppose à la question, mais le commissaire la permet.

M. Rivard répond que M. Renaud était de bonne foi quand il a rendu son témoignage, mais que certainement il l'a mal compris; car, lui, Rivard, n'aurait pu lui faire telle confiance, attendu que la proposition de vente était la sienne. En effet le témoin ayant rencontré M. Larue, qui venait de vendre à l'American lui a dit je suis sur le marché prêt à transiger et à vendre.

A une question de Mtre Dandurand, M. Rivard, dit qu'il n'a nullement été interdit à vendre par l'American Tobacco et qu'on ne l'a jamais menacé de ruine au cas où il refuserait de vendre.

M. Albert Hébert, de la maison Hudon,

Hébert & Cie, épiciers en gros, a été le premier témoin samedi. Au cours de son témoignage, M. Hébert déclare que la maison Hudon-Hébert est consignataire de l'American Tobacco Company of Canada et de l'Empire Tobacco Company. Les méthodes de contrats de ces compagnies sont satisfaisantes pour sa maison. L'American et l'Empire ont créé la demande et les marchands de gros n'éprouvent aucune difficulté à placer le tabac de ces manufactures. D'après M. Hébert ces manufactures pourraient vendre directement aux marchands de détail, sans voir diminuer leurs profits. Avant que l'Empire Tobacco Coy eût poussé la vente de ces produits avec vigueur, il n'y avait peu de demandes pour le tabac canadien en palette. Par le contrat qu'il a passé avec l'Empire, il réalise 5 cents de bénéfice par livre. Lorsqu'elle a signé ce contrat, la maison Hudon-Hébert avait peu de tabac des autres manufactures. Il n'y avait que peu de demande pour ces tabacs.

Le témoin est d'opinion qu'il vaut mieux n'avoir que peu de fournisseurs, un ou deux dans une ligne de commerce.

Le témoin déclare que le tabac Briar coûte 6 cents de plus qu'en 1894, soit 26 cents au lieu de 20.

Les manufacturiers de biscuits vendent directement aux détailliers. La maison Hudon-Hébert est devenue consignataire en 1895.

Elle avait à cette époque du tabac des autres manufactures, notamment de la compagnie de St-Laurent.

Le témoin n'a nullement été forcé de signer de contrat; il l'a fait parce que ça faisait son affaire. Le contrat n'a pas dérangé ses ventes; il n'avait pas de demande pour les atures marques de tabac.

Le témoin déclare qu'il tient dans son commerce, tout ce qui est demandé par le commerce, dans toutes les lignes. Il a un contrat semblable pour la vente des allumettes.

M. Hébert termine en disant que c'est une rude entreprise que de tenter de remplacer le tabac étranger par le tabac canadien.

M. T. H. Newman, de la maison Caverhill, Learmont & Co., est le témoin suivant.

Il produit les contrats qu'il a avec les manufactures de cordes et autres effets manufacturés. Il est lui aussi un consignataire.

M. John Loisselle, de l'agence R. G. Dunn et Co., entre à son tour dans la boîte pour déclarer qu'il y a 95,000 marchands au Canada, sur ce nombre il y en a 30,000 qui vendent du tabac.

M. Mitchell, marchand de Granby, déclare que depuis que l'Empire est à Granby, cette ville a augmenté sa prospérité sous tous les rapports; il s'est produit comme un "boom" à Granby, grâce à cette manufacture.

Mtre Campbell fait alors entendre M. O. S. Perrault, secrétaire de l'American Tobacco Company et gérant des annonces de cette compagnie.

Le témoin déclare que pour créer la demande il a fallu annoncer et que le montant dépensé en annonces de toutes sortes par l'American Tobacco et l'Empire Tobacco, s'élève à au-delà d'un demi million de dollars.

M. H. E. Fortier, l'un des marchands de tabac les plus considérables, propriétaire de la maison Ch. Gratton et Cie, est le témoin suivant.

THE CANADA COLD STORAGE COMPANY, LIMITED, 51-53, RUE WILLIAM, MONTREAL

BUREAUX :

LES MAGASINS LES PLUS GRANDS ET LES MIEUX OUTILLES DE LA PUISSANCE DU CANADA

CHAMBRES POUR BEURRE, FROMAGE, ŒUFS, VIANDE, FRUITS ET LEGUMES

A N'IMPORTE QUELLE TEMPÉRATURE DESIRÉE

ENVOYEZ-NOUS VOS PRODUITS A VOTRE ORDRE, A NOS SOINS

ET VOUS SEREZ SATISFAITS DU RESULTAT

NOUS VOUS RÉFÉRONS AUX PLUS GRANDS EXPORTATEURS DE MONTREAL, LESQUELS SONT NOS LOCATAIRES.



Entrepôts : { 570 à 622, RUE ST-PAUL,
23 à 73, RUE WILLIAM,
2 à 48, RUE ST-HENRI

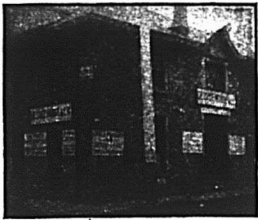

GEORGE HODGE & Cie

EXPORTATEURS DE BEURRE ET FROMAGE

119 rue King, et 26 et 28 rue William, Montréal.

Attention spéciale aux consignations.

Entrepot frigorifique de première classe.

LIQUIDATION de la LIBRAIRIE VILLE-MARIE

\$10,000.00

De Marchandises vendues à Grand Sacrifice

DENIS DESILETS, Libraire,

1702 RUE NOTRE-DAME - - - - - Coin de la Place d'Armes.

Voici le temps de placer vos commandes de

Chapeaux et Calottes

dont vous aurez besoin pour la saison prochaine.

J'offre cette année les plus hautes nouveautés Anglaises, Américaines et Canadiennes, et les échantillons que mes Voyageurs vous soumettront méritent votre attention toute spéciale.

J. ARTHUR PAQUET - QUEBEC

*Demandez à vos amis
ce qu'ils pensent du thé
Blue Ribbon*

Ne donnez pas vos commandes d'allumettes avant de voir mes prix.

C. A. MORIN

Batisse Impériale, Montréal!

REPRESENTANT

The Walkerville Match Co., Limited

J. W. HILL

Propriétaire d'entrepôts

Entrepot, Refrigerateur public pour effets périssables en douane ou libres

ENTREPOT No 73

Magasin: Coin William et Queen,

Bureau: 48 rue William, MONTREAL



A. RACINE & CIE

IMPORTATEURS ET
- EN -

Marchandises Sèches

Générales

DE TOUTES SORTES.

340 et 342 Rue St-Paul

- ET -

170 et 181 rue des Commissaires

MONTREAL.

LOTS • **BATIR** - Localité Superbe, de Grand Avenir. S'adresser à A. & H. Lionals, 25, r. St-Gabriel, Montréal.

Il est consignataire de l'American et de l'Empire. Il l'a d'abord été en 1896, durant trois semaines. Il a de nouveau signé le contrat en 1898. D'après M. Fortier, le système de contrat est bon. Avant d'être consignataire, le témoin vendait des cigarettes des autres manufactures. Toutefois il vendait plus de cigarettes de l'American que des autres maisons réunies.

M. J. M. Fortier est le dernier témoin. Il a vendu ses machines à M. Archibald en octobre 1877.

Il avait cessé de manufacturer des cigarettes avec du tabac canadien en novembre 1896.

Le témoin produit comme exhibits des pamphlets qu'il distribuait pour l'éducation du cultivateur. Il est d'opinion, à l'encontre de sir Wm. Macdonald, que tout comme le Massachusetts, le Wisconsin, etc., le Canada peut produire un bon tabac.

Questionné sur le commerce du tabac, M. Fortier est fortement d'avis qu'un droit, de 5 cents, par exemple, devrait être imposé sur tout tabac, non manufacturé livré au consommateur. Il trouve que le cultivateur, en vendant son tabac en feuille sur le marché, sans l'avoir préparé ou fait préparer par des procédés en usage dans les manufactures, cause un préjudice au Canada, comme pays producteur de tabac. Tout tabac, suivant le témoin, devrait passer par les manufactures. On le traiterait d'après les meilleurs procédés, et on ne le mettrait en vente qu'après.

Le gouvernement devrait aussi faire l'éducation du cultivateur sur la façon de cultiver le tabac; aux Etats-Unis, le gouvernement dépense \$100,000.00 par année à cette fin.

M. Fortier se plaint également du fait que l'on tolère la vente de certains tabacs en palettes, ou plutôt de tabacs en feuille pressés et que l'on coupe en palettes. Ces gens ne paient aucun droit et font concurrence aux manufacturiers qui, eux, paient des droits très élevés.

Le commissaire, le juge McTavish, l'enquête étant terminée, ajourne la Cour au 28 novembre courant, pour les plaidoyers.

DETTE PUBLIQUE DES ETATS EUROPEENS

Nous reproduisons d'après une intéressante statistique publiée par la Chambre de commerce d'Anvers, les chiffres de la population et de la dette publique des Etats européens.

Allemagne.....	56.367.178	15.960.628.900
Aut.-Hongrie...	45.310.835	14.230.605.379
Belgique.....	6.815.054	2.607.081.650
Bulgarie.....	3.310.713	228.529.964
Danemark.....	2.467.000	218.000.000
Espagne.....	18.218.000	8.953.339.837
France.....	38.961.945	31.202.863.808
Gr.-Bretagne...	41.488.219	20.008.234.175
Grèce.....	2.433.808	800.587.610
Italie.....	32.449.754	12.814.090.230
Norvège.....	2.236.395	269.882.114
Pays Bas.....	5.145.000	3.120.014.770
Portugal.....	4.745.124	3.741.949.733
Roumanie.....	5.145.000	1.413.333.385
Russie.....	107.000.000	18.420.000.000
Serbie.....	2.413.694	451.292.000
Suède.....	5.153.000	407.480.083
Suisse.....	3.327.207	90.039.639
Turquie.....	6.642.000	2.909.083.385

LES MARCHES ET USINES ALIMENTAIRES DE CHICAGO

Il n'est pas sans intérêt de montrer ce qu'est aujourd'hui l'un des plus grands marchés du monde pour le bétail et les chevaux, le marché de Chicago.

On sait quel a été le rapide et prodigieux accroissement de Chicago. Le village, élevé sur les bords du lac Michigan, et qui était formé de 175 maisons en 1833, avait 500,000 habitants en 1880, et aujourd'hui sa population dépasse 1,700,000. La ville s'étend le long du lac sur une longueur de 38 kilomètres, avec une largeur d'environ 11 kilomètres. C'est la deuxième des Etats-Unis en population et en importance industrielle et commerciale. On n'a pas oublié qu'elle a été le siège d'une grande exposition universelle, en 1893, et, disons-le en passant, on y a enregistré 27 millions d'entrées. Dès 1854, Chicago était devenu le plus grand marché de grains du globe. En 1867, il remuait en grains et farines plus de 2 millions de tonnes. Ses maisons étaient encore en bois en 1871, année dans laquelle un immense incendie balaya la ville en trois jours, faisant 200 victimes et dévorant 18,000 habitations sur un espace de 4 mille carrés. Grâce aux secours qui lui arrivèrent de tous côtés, la ville se releva bientôt de ses ruines et sa prospérité ne fit que s'accroître. Chicago devint un grand marché de bétail, et le premier du monde pour l'abatage des bêtes et la conserve des viandes. De gigantesques usines ont été créées.

Les plus considérables des établissements industriels d'alimentation comprennent à la fois des abattoirs et des parcs à bestiaux (stock yards) auxquels sont attenantes les mines pour la préparation des conserves de viande en boîtes.

En 1888, il est entré dans la ville plus de 5,000,000 de porcs, de 2,600,000 bœufs et de 1,500,000 moutons. Ce nombre a été toujours en augmentant et, pour 1895, il était déjà plus de 12,600,000 porcs, de 5,500,000 bœufs et de près de 5,000,000 de moutons. Les animaux sont amenés à Chicago du Texas, ainsi que de l'Ouest et du nord-ouest des possessions britanniques. Il n'est donc pas surprenant qu'à ses surnoms de Reine de l'Ouest, Reine des Lacs, Cité merveilleuse, qu'elle doit à sa superbe situation, la ville de Chicago se soit vu ajouter, par dérision, celui de Porcopolis.

C'est au sud de la ville que se trouve le grand marché de l'Union Stock Yards que sillonnent 12 kilomètres de rues et qui, dans ses 200 hectares, peut recevoir près de 461,000 têtes de bétail à la fois.

Environ 100,000 à 120,000 chevaux passent annuellement dans ce vaste marché. En 1900, sur 30,000 chevaux exportés des Etats-Unis en Angleterre, il n'y a pas eu

moins de 25,000 fournis par Chicago, et ce nombre a considérablement augmenté au cours de l'année dernière. Tous les chevaux sont vendus dans le "Dexter Park Amphitheatre", magnifique construction, élevée en 1886, pouvant donner entrée à 5,000 visiteurs, et qui renferme des places pour 600 chevaux. On y trouve des chevaux de selle et de trait. Beaucoup de montures pour la cavalerie y ont été acquises par les Etats-Unis durant la guerre avec l'Espagne, et, plus récemment, par l'Angleterre, pour envoyer en Afrique. Il n'y a pas moins de quarante agents qui, installés à Chicago d'une façon permanente recherchent, dans ce marché, des chevaux pour les principaux gouvernements du monde.

Mais l'Union Stock Yards ne se borne pas aux opérations concernant les chevaux. C'est par centaines de mille têtes que le bétail entre annuellement dans les immenses enclos de l'Union. Pour donner une idée de l'importance de ces marchés, nous dirons que les diverses parties en sont éclairées par 200 lampes à arc et 5,000 lampes à incandescence. Durant la saison chaude, il y est consommé 7,000 gallons d'eau par jour.

On peut compter par année un mouvement de 3,000,000 de moutons. Dès leur arrivés, ils sont examinés avec grand soin par un service sanitaire spécial, et les précautions les plus minutieuses sont prises pour éviter, s'il y a lieu, toute contagion. Aucun marché dans le monde entier ne peut être comparé à celui de l'Union Stock Yards" par ses dimensions, la perfection de son organisation, et l'importance des affaires qui s'y traitent. Il reçoit annuellement pour une valeur de 1,000 à 1,250 millions de francs.

Parmi les plus fameux abattoirs de Chicago, il faut citer celui du fameux Philip D. Armour, originaire de New-York, qui a été l'un des plus grands spéculateurs des Etats-Unis en grains, porcs, chemins de fer, etc. Elisée Reclus a donné de cette gigantesque boucherie une curieuse description: "On nourrit sur place, dit-il, les bêtes parquées dans d'immenses enclos avec les produits des distilleries, puis on les dépêche en de vastes établissements où le travail, en grande partie mécanique, se fait avec une sûreté de méthode étonnante. Les animaux à l'entrée même sont déjà saisis par un nœud coulant, suspendus par une patte à une tringle de fer et poussés vers le couteau du boucher; les animaux tués glissent sur une pente inclinée et continuent leur marche vers l'échaudoir et l'écorchoir, vers l'étal où la hache abat la tête et les membres; ici l'itinéraire se bifurque, chaque partie de l'animal, les chairs, la graisse, suivent leur voie respective, et à chaque étape des groupes d'ouvriers spéciaux leur font subir les préparations qui les rapprochent de l'état définitif:

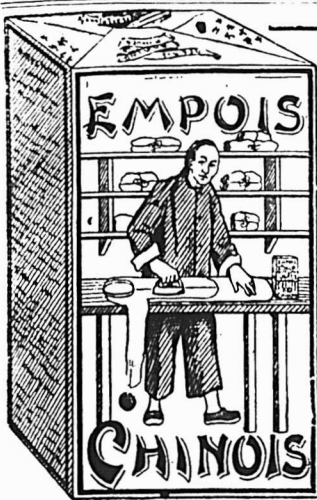

Cadeaux Gratuits pour les Fêtes

Nous désirons, en présence de l'accueil si favorable fait à notre **Poudre à Pâte "Ocean"** par les consommateurs, en activer la vente, et, dans ce but, nous avons décidé d'offrir—d'ici aux Fêtes—de magnifiques cadeaux avec chaque caisse de **Poudre à Pâte "Ocean"**.
Toute information fournie sur demande. Ne négligez pas

L'EMPOIS CHINOIS

Il donne satisfaction à la clientèle la plus difficile : donne du linge blanc et un glaçage parfait et il est économique tout à la fois.

MOULIN OCEAN

O. LEFEBVRE, Propriétaire

109, Rue Mont-Royal, MONTREAL

ST-ARNAUD & CLEMENT

4, RUE FOUNDLING, MONTREAL.

Nous acceptons
toutes les
consignations pour
des marchandises
de bonne qualité :

**BEURRE, FROMAGE,
ŒUFS, VOLAILLES,
GIBIER, PROVISIONS,
ETC., ETC.**

Parce que nous avons
une clientèle capable
d'absorber tout ce
que nous
pouvons recevoir.

Cultiver des Mauvaises Herbes

ne serait pas considéré comme bien profitable pour les fermiers, cependant des milliers de marchands cultivent l'ivraie des affaires en continuant d'accumuler tous les jours les erreurs dans les livres de comptes antiques. Oubli de marquer des comptes. Des centaines de petites sommes forment, accumulées, de gros montants. Adoptez le système moderne de Coupon d'Allison et abandonnez vos méthodes qui vous font perdre du temps. Voyez :



SI UN CLIENT DESIRE ACHETER A CREDIT pour un montant de \$10.00, donnez-lui un livret à coupons de Allison de \$10.00, chargez-lui ce montant et tout est dit. Plus de trouble. S'il achète un paquet de tabac de 10 cents, détachez de son livre un coupon de 10 cents, c'est tout, et ainsi de suite pour tous ses achats jusqu'à ce que son livre soit épuisé. Nous tenons des échantillons à votre disposition et nous vous les enverrons gratuitement. Mettez le système en opération sans tarder.

Plus de livres de fournisseurs.

Plus d'entrées à faire.
Plus de différends.

Plus de temps perdu.
Plus d'erreurs.

Il y a d'autres livres de coupons, mais pourquoi ne pas prendre le meilleur ? Laissez nous vous envoyer un échantillon gratuit.

Prix des livres à Coupons d'Allison, en français ou en anglais

NON NUMÉROTÉS

Moins de 100 livres à la fois	- -	5c chacun
Par 100 " "		4½c "
Par 500 " "		4c "

NUMÉROTÉS

Moins de 100 livres à la fois	- -	6c chacun
Par 100 " "		5½c "
Par 500 " "		5c "

FABRIQUÉ PAR

ALLISON COUPON COMPANY,

INDIANAPOLIS, Ind.

EN VENTE A LA

LIBRAIRIE BEAUCHEMIN,

MONTREAL

Seul Agent pour la Province de Québec.

LA FARINE PRÉPARÉE (SELF-RAISING FLOUR) DE BRODIE & HARVIE

est aujourd'hui la farine préférée des ménagères. Elle donne une excellente pâtisserie, légère, agréable et recherchée par les amateurs. Pour réussir la pâtisserie avec la farine préparée de Brodie & Harvie, il suffit de suivre les directions imprimées sur chaque paquet.

10 et 12 Rue Bleury, MONTREAL.

Melasses de 1er Choix

FAJARDO, célèbre marque L. M. CINTRON.

BARBADE, célèbre marque S. P. MUSSON, SON & Co.

Ces produits seront vendus au plus bas prix du marché par

NAZAIRE TURCOTTE & CIE,
NEGOCIANTS

54-56-58-60 Rue Dalhousie, Québec



BLEU CARRÉ PARISIEN

Le "**Bleu Carré Parisien**" est exempt d'Indigo et ne tache pas le linge.

Il est plus fort et plus économique que n'importe quel autre bleu employé dans la buanderie

A obtenu une Médaille d'Or.

TELLIER, ROTHWELL & Cie,

Soleils fabricants.

MONTREAL.

10,000 bêtes sont, dans l'espace de quelques heures, emmagasinées sous forme de conserves."

Les établissements Armour font à peu près le quart des affaires de Chicago en viandes conservées. En 1887, il y a été tué 1,113,000 porcs, 380,000 bœufs et 80,000 moutons ayant produit 330,000,000 de livres de viande pour un prix de vente de \$250,000,000 de francs. En 1891, on y comptait 7,500 ouvriers et il y a avait été vendu pour 330 millions de viande et produits divers.

Ce n'est pas seulement en effet en conserves que porcs et bœufs sont transformés, mais on utilise aussi, pour l'industrie, tous les déchets animaux, avec lesquels on fait de la stéarine, de l'huile raffinée, de la colle, des engrais, etc.

On comprend quel peut être le développement commercial d'une ville qui renferme de pareilles usines, et nous n'avons parlé là que d'une seule espèce d'industrie. En 1892, le commerce total s'élevait à 7 milliards 700 millions de francs. Le mouvement du port représente plus de 12 millions de tonnes, pour 18,000 navires. En même temps que les lacs ouvrent au commerce de Chicago un grand débouché vers l'est, la ville est reliée avec les plus grands ports de l'océan Atlantique par de nombruses voies ferrées, appelées trunk lines, des gares gigantesques, des hangars, des magasins couverts, ainsi que les parcs à bestiaux, les faubourgs et les environs de la ville.



Mercure, 19 novembre 1902.

Avec la saison de navigation qui tire à sa fin, le commerce a pris un accroissement d'activité, cette semaine. La neige et la pluie n'ont pas empêché les retardataires de faire leurs dernières emplettes, et elles ont été considérables, d'après les renseignements que nous avons pu nous procurer. Il est remarquable, en effet, que les affaires, après avoir subi une certaine dépression par suite de la veine de beau temps que nous avons eue ces précédentes semaines, ont retrouvé une énergie nouvelle du moment que la température s'est montrée inclément. Nos marchands connaissent bien, du reste, ces variations et leurs causes déterminantes. L'un d'eux nous faisait presque un crime de désirer la disparition de l'épaisse couche de neige qui couvrait le sol lors de l'expédition de notre dernière chronique. "Vous ne savez pas quel tort cela causerait à notre commerce", nous disait-il. "Désirer l'hiver, c'est désirer la prospérité et la continuation normale de la saison des affaires, du moment que la deuxième quinzaine de novembre est commencée". Voilà comment nous avons entendu parler certaines gens qui prétendent s'y connaître, et nous ne sommes pas prêts à dire qu'ils

ont tort. En attendant, nous sommes forcés d'avouer qu'à l'heure présente tout indique une élévation de température qui, accompagnée de pluie, pourrait bien faire disparaître les dernières traces de neige dans notre district.

Il nous est arrivé une grande quantité de charbon cette semaine et Québec est maintenant à l'abri d'une disette de combustible. Une fois le danger conjuré, l'on se demande si les prix actuellement élevés du charbon américain vont se maintenir. Renseignements pris, voici, croyons-nous, la position exacte: plus de gens qu'on ne croit avaient fait leur provision au printemps ou dans le commencement de l'été dernier; d'autres en avaient en cave de plus ou moins grandes quantités de l'hiver précédent, enfin, pour n'être point pris au dépourvu, beaucoup de propriétaires ou locataires de bureaux, magasins, résidences, etc., ont renoncé au mode de chauffage par le charbon pour adopter le système du bois. Toutes ces causes ont pour conséquence de limiter déjà considérablement la demande du charbon, en particulier de l'antracite, parce que les gens se sont accoutumés à d'autres espèces de charbon qui donnent plus de satisfaction sous certains rapports. Si cet état de choses se continue, des hommes d'expérience nous disent que le fameux anthracite reviendra à à peu près son prix normal dans le cours de janvier prochain, à moins que les marchands qui le détiennent soient décidés à en faire des reliques, comme on dit, ce qui n'est pas probable. En tous cas, ce qui s'est passé, cet automne, est une expérience dont plusieurs tirent déjà profit. L'on s'est aperçu, entre autres choses, que la marchandise américaine ne constitue pas une nécessité première et indispensable, et nous croyons sincèrement qu'un nombre appréciable de consommateurs ont renoncé pour toujours à faire usage de l'antracite, en tout ou du moins en grande partie.

QUOTATIONS 19 NOVEMBRE 1902

ÉPICERIES

SUCRES:—Jaunes, \$3.50. Ex-ground, 5 1-2c. Powdered, 5 1-2c.

MELASSES:—Barbades, pures, tonne, 25c à 26c; Porto-Rico, 30c; Fajardos, 35c à 36c.

BEURRE:—Frais, 20c. Marchand, 16c à 18c; Beurrerie, 22c.

FROMAGE:—11c.

CONSERVES EN BOITES:—Saumon, \$1.00 à \$1.50; Clover leaf, \$1.45 à \$1.50. Homard, \$3.00; Tomates, \$1.75 à \$1.80. Pois, Blé-d'Inde et Fèves, 95c à \$1.00.

FRUITS SECS:—Valence, 8c à 8 1-2c; Sultana, 10c à 13c.

TABAC CANADIEN:—En feuilles, 7c 25 lbs; Walker wrappers, 15c; Kentucky,

14c à 15c; White Burleigh, 15c; Connecticut, 14c.

PLANCHES à LAVER:—Favorites \$1.70; Waverly, \$2; Imp. Globe, \$2; Water Witch, \$1.50; King, \$2.00; Victor, \$2.10.

BALAI—2 cordes, \$1.50 la doz; 3 cordes, \$2.00 à \$2.50; 4 cordes \$4.00.

FRUITS

ORANGES:—En quarts, \$6.00 à \$7.00 par 30 douzaines.

CITRONS:—de Messine, 300 de gros-seur, \$3.00 à \$3.50 par 30 doz.

POMMES:—Pommes d'été, \$1.25; pommes d'automne, \$1.75 à \$2.50; pommes d'hiver, \$2.50 à \$3.50.

PECHES, 50c le panier.

POIRES, 50c le panier.

RAISIN:—bleu, 22c; rouge, 23c; Malaga, \$5.50 par 55 lbs net.

OIGNONS rouges, en quart, \$2.50.

FARINES, GRAINS ET PROVISIONS

FARINES—Forte à boulanger, \$2.00 à \$2.40; 2e, \$1.90 à \$2.00; Roller, \$1.75 à \$1.85; Pat. Ontario, \$1.80 à \$1.90. Manitoba, \$1.80 à \$1.90.

GRAINS—Blé Manitoba, \$1.00; Avoine, 45c à 47c; Orge, par 48 lbs, 80c; Orge à drèche, 80c; Blé-d'Inde, 73c à 76c; Sarrasin, 70c à 75c; Son, 90c; Pois, \$1.10.

LARD—Short Cut, par 200 lbs, \$27.50; Clear fat, \$25.00; Clear back, \$26.50; Saindoux pur, le seau, \$2.40; Composé, \$1.90; Chaudière, \$2.05 à \$2.10. Jambon, 12c. Bacon, 13c.

HUILES:—Loup-marin, 40c. Morue, 30c. Marsouin, 30c.

POISSON—Morue no. 1, \$5.75; no. 2, \$5.00. Saumon, no. 1, \$16.00; no. 2, \$15. Hareng, no. 1, \$5.50; no. 2, \$5.00.

PRODUITS DE LA FERME

OEUFs:—Frais, 25c. Mirés, 20c.

PATATES:—65c à 70c le sac.

TOMATES, 50c la boîte; 25c le panier.

★ ★ ★

D'aucuns n'ont pas goûté nos remarques de la semaine dernière à propos de la Bourse. Un mot d'explication les convaincra, nous l'espérons, que nous n'avons jamais eu l'idée de condamner les opérations de Bourse, d'une manière générale. Ces opérations représentent une mise en activité de capitaux énormes et sont devenues l'indispensable moyen de transactions concernant l'existence même des plus grandes entreprises industrielles et commerciales. Il serait insensé de vouloir enrayer un mouvement qui est aussi nécessaire au commerce que l'air respirable l'est à l'homme. Seulement, de même que le commerce ne fait vivre ceux qui s'y livrent qu'en autant qu'ils ont les aptitudes et qu'ils s'imposent le travail, de même aussi la Bourse n'est profitable qu'à ceux qui ne s'y abandonnent pas en aveugles: voilà comment nous avons cru devoir rendre la pensée dominante dans notre milieu.

L. D.

LE SEL DE TABLE WINDSOR

N'A PAS SON RIVAL

TOUS LES EPICIERS.

M. A. CARDINAL

145, Place Youville, Montréal, Qué.

**Beurre, Fromage, Œufs, Volailles,
Grains, Viandes et Légumes**

Achetés ou reçus en consignment.

Retours faits promptement. Avances libérales sur consignations.

Correspondance sollicitée.

Tél. Bell Main 2861.

R. WILSON SMITH

Courtier en Débentures

Débentures Municipales, des Gouvernements et des Chemins de Fer achetées et vendues. Débentures de premier ordre pour placements de fonds en fidéi-dépôts, toujours en mains.

BATISSE STANDARD LIFE,

151 rue Saint-Jacques, - Montréal.

Le SIROP D'ANIS GAUVIN

N'a pas d'égal pour toutes les maladies de l'enfance. Les marchands peuvent le recommander sans crainte à leurs clients. En vente chez tous les marchands de gros.

DÉPOT GÉNÉRAL:

J. A. E. GAUVIN,

1286 rue Ste-Catherine, Montreal.

CUIR A LACETS

Adressez-vous directement à nous pour la célèbre marque de CUIR A LACETS "NIAGARA," la meilleure fabriquée au pays. Jaune et blanc dans les côtés ou lacets coupés. Prix et échantillons sur demande.

WOOD BROS.

Tanneurs de Cuirs de haut grade,
STE-CATHARINES ONT

A VIS DE FAILLITE

Dans l'affaire de

ALPHONSE ROBERT,

Peintre et hôtelier du Lac Tremblant, paroisse de St-Jovite, comté de Terrebonne

Des soumissions seront reçues par le sousigné pour l'achat de l'actif suivant, jusqu'à mardi, le 25 novembre 1902.

Si les soumissions ne sont pas jugées suffisantes par le curateur, l'actif sera vendu à l'encan public, samedi, le 29 novembre 1902, à 11 heures a.m., chez Marcotte Frères, encanteurs, No 69 rue St-Jacques, Montréal.

1- Les droits du dit failli dans une propriété et dépendances, situé au Lac Tremblant, paroisse de St-Jovite, connue et désignée comme étant partie du lot No 31 du 3ième rang, canton Grandison, comté Terrebonne.....	\$2,400 00
2- Contenu de l'hôtel, ameublement, liquesurs, etc.....	399 83
3- Chaloupes à gazoline et à fond plat....	215 00
4- Chevaux, -2-, voitures et harnais....	201 00
5- Bois de construction, machine à sier etc	251 05
	\$3,466.88

VILLAGE ST JOVITE

1- Les droits que le failli peut avoir dans un emplacement situé au village de St Jovite, connu sous le No 19 du 5ième rang, canton de Salaberry.....	\$1,000.00
2- Corbillard- vendu à charge des conditions portées dans les souscriptions faites par les paroissiens de St Jovite, abonnés à l'usage du dit corbillard...	500 00
3- Ornaments et garnitures funéraires...	132 50
	\$1,632.50

L'inventaire est au bureau du curateur. Pour plus amples informations, s'adresser à

THOMAS GAUTHIER,
Curateur.

Bureau de Thos. Gauthier,
145 rue St Jacques,
Montréal, 13 novembre 1902.



COLD STORAGE

Circulation d'air froid et sec, Ventilation parfaite, Température appropriée à la nature des produits à conserver.

Conservation, d'après les méthodes scientifiques les plus approuvées, de

Beurre, Fromage, Œufs, Fruits.

Coin des rues des Sœurs Grises et William, Montréal.

O. M. GOULD, GÉRANT

Le Soda a Pate Dwight

(Marque de la vache)



Est le **MEILLEUR**
et le plus
PROFITABLE

Le Meilleur parce qu'il est absolument pur.

Le Plus Profitable parceque le paquet est plus gros que tout autre soda empaqueté et comme il est absolument pur il est par conséquent plus fort et plus économique.

Tous les épiciers en gros vous diront la même chose.

EN VENTE CHEZ TOUS LES EPICIERS EN GROS.



Epicerie, Provisions, Vins et Liqueurs



Au moment où nous sommes sous presse (jeudi après-midi) on nous informe que les prix des sucres raffinés viennent de subir une nouvelle augmentation de 10c par 100 livres; c'est la deuxième de la semaine. Nos cotes sont en conséquence plus fortes de 20c que la semaine dernière.

REVUE GENERALE

COMMERCE

Montréal, 20 novembre 1902.

La semaine sous revue a été contrariée par le mauvais temps; des pluies presque continuelles ont fait de nos rues de véritables cloaques qui ont gêné considérablement le camionnage des marchandises aux stations de chemins de fer et aux bateaux.

A la campagne les chemins sont impraticables pour les voitures chargées; en maints endroits même les voitures vides se tirent difficilement d'embaras.

De sorte que le commerce est également gêné à la ville et dans ses expéditions et dans ses approvisionnements.

L'accident arrivé au Québec de la Cie Richelleu et Ontario et qui l'a retiré de la flotte active pour le restant de la saison de navigation est encore un contretemps fâcheux et pour le commerce et pour la compagnie elle-même.

La demande dans toutes les branches du commerce est satisfaisante pour la saison.

Les collections n'occasionnent pas de plaintes et à en juger par la rentrée de la circulation depuis quelques jours dans les banques, il est aisé de voir qu'à la campagne comme à la ville, les paiements se font avec aisance.

FINANCES

La circulation des banques qui n'a cessé d'augmenter jusque vers le 10 de ce mois, commence à rentrer; néanmoins, il faudra sans doute attendre quelques semaines encore avant de voir baisser au-dessous du taux actuel de 6 pour 100 l'intérêt demandé pour prêts à demande.

Cette élévation du taux de l'intérêt n'est peut-être pas un mal dans les circonstances actuelles, car bien que la

bourse de New-York paraisse avoir perdu de sa faiblesse dernière, il faudrait peu de chose pour l'ébranler de nouveau et provoquer une nouvelle liquidation, peut-être plus désastreuse que la première. Nous avons un bon nombre de valeurs qui sont également inscrites à la cote de Montréal et à la cote de New-York. Notre marché est par le fait, intimement lié à la place de New-York et nous sommes contraints d'aller à sa remorque.

Pour n'en donner qu'un exemple le C. P. R., qui a atteint 145 1-4 à New-York le 3 septembre dernier, se vendait hier sur notre place à 128 1-4 à la suite des baisses successives sur le marché voisin. Depuis que le cours le plus haut a été atteint, les recettes du C. P. R. n'ont fait que montrer des excédents de semaine en semaine sur les mêmes périodes de l'année dernière. Le titre n'a donc pu que gagner en valeur. C'est dire que si notre bourse reflétait la situation réellement existante au Canada, les valeurs canadiennes seraient, pour la plus grande part, en meilleure posture qu'elles ne le sont actuellement.

Ceux donc qui spéculent sur ce qu'ils croient être la valeur réelle d'un titre s'exposent à faire de mauvais calculs. Les marchés financiers sont trop solidaires les uns des autres pour ne tenir compte, que de la prospérité du marché sur lequel on opère.

Ce sont là, il est vrai, des réflexions d'une vérité banale, qu'il serait bon cependant de se rappeler en temps opportun, mais qui s'oublent dans l'emballage auquel sont exposés tous ceux qui spéculent.

Après la liquidation récente quelques valeurs sont descendues à un prix assez bas pour qu'elles soient une bonne acquisition, un excellent placement; en un mot elles sont bonnes à mettre en portefeuille, même si elles devaient éventuellement descendre à quelques points plus bas qu'à leur cote actuelle. Nous parlons naturellement des valeurs à dividendes.

La Bourse de Montréal, comme d'ailleurs celle de New-York, a meilleur ton depuis samedi.

Les cotes ci-dessous sont celles de la dernière vente:

C. P. R. (ancienne).....	128 1/4
“ (nouvelle).....	127
Twin City.....	114
Duluth (comm.).....	19
“ (pref.).....	35 1/2
Montreal Str.....	276 1/2
“ “ (bons).....	105
Toronto “ ..a.....	115
St John “.....	114
Toledo Ry.....	33
Detroit United Ry.....	85 1/2
Halifax Tr. (actions).....	103
“ “ (bons).....	104 1/2
Hamilton Elect. Ry (pref.).....	85
Winnipeg St.....	110 1/2
Rich. & Ontario.....	94 1/2
Dominion Coal.....	128 1/2
“ “ (pref.).....	115
“ “ (bons).....	110
Interc. Coal.....	75
“ “ (pref.).....	90
“ “ (bons).....	94
Merchants Cotton.....	70
Montmorency Cotton.....	100
“ “ (bons).....	100
Dom. Cotton.....	52
Montreal Cotton.....	130
Col. Cotton (actions).....	51
“ “ (bons).....	99 1/2
Dom. Steel (pref.).....	94 1/2
“ (ord.).....	54 1/2
“ (bons).....	88
Nova Scotia Steel.....	101
“ “ (nouveau).....	190
“ “ (pref.).....	122
“ “ (bons).....	110
Montreal Power.....	95
Can. Gen. Electric.....	220 1/2
Commercial Cable.....	175
“ “ (bons rég.).....	98
Montreal Telegraph.....	166
Bell Telephone.....	165
Canadian Rubber.....	80
Laurentide Pulp.....	99 1/2
“ “ (bons).....	107 1/2
Lake Superior.....	24
B. C. Packers' Assn.....	99 1/2
Ogilvie F. M. Co (pref.).....	132
“ “ (bons).....	119
Diamond Glass.....	140
N. W. Land.....	160
“ “ (pref.).....	99
Lake of the Woods.....	170

REVUE DES MARCHES

EPICERIES

La semaine sous revue a été pour le moins aussi active que les précédentes. Il est toujours difficile d'expédier les commandes; le service de la plupart des lignes de bateaux à vapeur a beaucoup laissé à désirer depuis quelque temps.

Le plus fort de la demande actuelle

Quelle est la valeur d'une page d'arguments
lorsque le **FAIT** brutal est placé
sous vos yeux même ?

Les Importations de Thé Japon ont été

En 1899 -	11,667,757 lbs
En 1900 -	9,762,032 lbs
En 1901 -	7,528,309 lbs
En 1902 -	5,736,495 lbs

Vous ne pouvez pas
y réfléchir
sans chiffres

Ces chiffres ont été fournis par le Gouvernement d'Ottawa et prouvent à l'évidence que

"SALADA"

Thé vert, feuille naturelle, non coloré de Ceylan possède la faveur populaire et prouve être un rival aussi formidable des Thés Japon que les Thés Noirs de Ceylan "Salada" l'ont été pour tous les autres

Paquets de plomb scelles seulement
— 25c, 30c, 40c, 50c, 60c par lb.

Termes de gros et échantillons sur demande. "SALADA" MONTREAL.

LE SIROP EDWARDSBURG

MARQUE "CROWN"

Barils, Demi-barils, Quarts de barils,

Seaux de 25 lbs, 38½ lbs.

Canistres Emaillées.

est bien connu dans tout le Dominion comme un **TYPE DE QUALITE.**

STOCKS ASSORTIS de tous les genres d'emballage, maintenant en mains. **PROMPTE EXPEDITION** garantie.

Edwardsburgh Starch Co'y, Limited,
Etablie en 1858

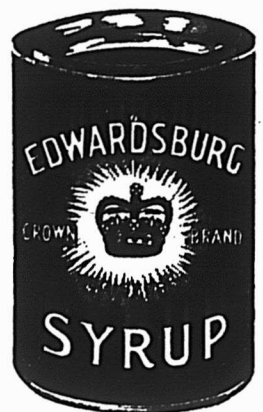

164 Rue St-Jacques,
MONTREAL.

Manufacture
CARDINAL, Ont.

Front St. East,
TORONTO.

porte sur les fruits secs et les liqueurs et en général sur tous les articles qui sont en demande à l'époque des fêtes de fin d'année.

Les remises sont toujours satisfaisantes.

Sucres

Les prix des sucres ont été augmentés de 10 cents le 18 courant par suite d'une avance semblable à New York.

Riz

Les riz moulus viennent de subir une baisse de 1c par lb.

Pour les autres qualités de riz il y a une forte demande. Les prix sont très fermes à un point tel que l'on paraissait croire tout dernièrement que les moulins allaient avancer leur prix.

Graine de lin

Le prix de la graine de lin est en baisse; on la cote actuellement de 4c à 4 1-2c la lb suivant quantité.

Fruits secs

Il y a actuellement une très forte demande pour tous les fruits secs indistinctement; le commerce de détail s'approvisionnant pour les besoins du commerce des fêtes.

On nous dit que depuis longtemps les stocks de fruits secs n'ont été aussi légers que cette année.

Pruneaux de Californie

On nous signale l'arrivée à Montréal de plusieurs lots de pruneaux de Californie et d'Oregon de petites dimensions.

Raisins de Malaga

Les raisins de Malaga ont augmenté de 2 sh. sur le marché primaire. Cette hausse n'a pas affecté le prix des raisins à arriver, mais on prétend que l'article disponible est appelé à augmenter de prix.

Raisins Valence

Ainsi que nous le faisons entendre dans notre dernier numéro, les prix des raisins secs de Valence ont été augmentés de 1-2c par lb.

Les stocks sur place sont très légers.

Mélasses

Une maison de gros nous communique une lettre qu'elle reçoit de ses Commissionnaires à la Barbade, nous y lisons:

"Nous avons le regret de vous faire savoir que, comme résultat de la sécheresse qui continue au moment où nous vous écrivons, la récolte a été sérieusement endommagée — sur plusieurs plantations nous croyons que le mal est sans remède, quelle que soit la quantité d'eau qui puisse maintenant tomber — et qu'aujourd'hui tout indique que la récolte de sucre et de mélasse de la prochaine saison sera déficitaire."

Blé-d'Inde en boîtes

Le blé-d'inde en conserve vient d'être avancé de 10c par doz.

Le surplus de blé-d'inde en conserve provenant du paquetage 1901 s'épuise ra-

pidement; cette année, la production a été minime. De plus les acheteurs américains sont sur notre marché car la récolte a manqué aux Etats-Unis. Ces raisons font que le blé-d'inde est encore appelé à augmenter de valeur.

Pois en conserves

Il y a hausse de 7 1-2c par doz sur les pois en conserve de fabrication canadienne.

Soupes préparées marque "Clark"

On vient de réduire de 10c par doz le prix des diverses soupes préparées de la marque Clark.

Harengs fumés

Les harengs fumés commencent à faire défaut sur notre marché.

Morue désossée

La plupart de nos maisons de gros viennent de mettre en stock de la morue désossée en blocs de 1 et 2 lbs vendue à raison de 6 cts la lb.

Lards américains

Les lards américains sont toujours rares sur notre marché. Les qualités Armour et Jones font défaut.

Il y a une baisse légère sur les lards Woodlawn que l'on cote maintenant à \$24.50 le quart.

Saindoux composé

Le saindoux composé est en baisse de 1-4c par lb.

On nous signale une grande rareté des Saindoux Fairbank en chaudières.

Saindoux pur

Le prix du Saindoux pur est augmenté de 1-8c par lb.

GRAINS ET FARINES

Marchés étrangers

Les derniers avis télégraphiques cotent comme suit les marchés d'Europe:

LONDRES:—

Blé en transit: ferme.

Maïs: plus ferme.

Chargements Blé Californie:

Standard No 1..... 30 s 9 d

Blé Printemps du Nord No 1

Octobre payé..... 00 s 0 d

Oct-Nov. payé..... 00 s 0 d

Maïs La Plata..... 23 s 3 d

LIVERPOOL:—

Blé disponible: ferme.

Maïs disponible: facile.

Blé de Californie:

Standard No 1..... 6 s 6½ d

Blé du Printemps No 1..... 0 s 0 d

" d'hiver rouges No 2..... 5 s 8 d

à 5 s 11½ d

Futurs: tranquille.

Dec..... 5 s 11 d

Mars..... 6 s 1 d

Futurs Maïs: tranquille.

Jan..... 4 s 4½ d

Mars..... 4 s 2½ d

ANVERS:—

Blé disponible: tranquille.

Blé roux d'hiver No 2..... 15½

PARIS:—

Blé: ferme.

Nov.....	21.60
Mars, Juin.....	21.45

Marchés américains

Chicago est en hausse sur toute la ligne: blé, blé d'inde et avoine. Pour le blé, l'option de décembre a avancé hier de 2 1-8c et celle de mai de 7-8c.

Pour le blé-d'inde, l'avance depuis huit jours est de 7 7-8c sur l'option de décembre; quelque nouveau corner serait-il en préparation pour le mois prochain? Les apparences semblent le faire croire.

L'avoine offre des écarts moins grands, mais les deux options de décembre et de mai sont en hausse également.

On cotait lundi, en clôture, sur le marché de Chicago:

	Déc.	Mai
Blé.....	75½	77½
Blé-d'inde.....	58½	43½
Avoine.....	30½	31½

Marchés canadiens

Nous extrayons du "Commercial" de Winnipeg du 15 nov. 1902, le rapport suivant:

Le marché des blés du Manitoba a été très ferme cette semaine et de fait on peut dire que les prix sont très forts. Les prix atteints hier ont été les plus élevés de la saison.

No 1 d'ûr.....	73½c
2 ".....	00cc
3 ".....	00c
1 du Nord.....	71½c
2 du Nord.....	70½c
3 du Nord.....	68c

en entrepôt Ft William ou Pt Arthur ou disponible.

Marché de Montréal

Avec le très prochain arrêt de la navigation interocéanique le commerce d'exportation de grains par notre port perd de son intérêt.

Le mauvais état des chemins à la campagne empêche les arrivages ou du moins les contrarie; l'avoine s'en ressent aux prix de 37 à 37 1-2c en magasin. L'orge à moulée également est à prix plus dur, nous la cotons de 49 à 50c. Les pois restent soutenus de 78 à 79c; le seigle est à prix nominal et le sarrasin vaut de 56 à 56 1-2c en magasin.

Les prix en hausse du blé sur les marchés étrangers ont été également suivis ici et Ontario comme Manitoba demandent des prix plus élevés.

Les farines de blé se ressentent naturellement de cette hausse, aussi nos cotes sont-elles aujourd'hui de 10c plus élevées par baril que la semaine dernière.

La farine de blé-d'inde a été également avancée; l'avance est de 5c par sac.

La meunerie a en mains un grand nombre d'ordres, plus qu'elle ne peut en exécuter actuellement et la demande ne se ralentit pas. La hausse du blé a engagé les acheteurs à ne pas attendre davantage pour s'approvisionner. C'est pour ceux qui savent lire, le conseil que nous avons donné la semaine dernière:

J. A. Vaillancourt

Marchand de **BEURRE, FROMAGE, PROVISIONS**

Achète aux plus hauts prix du marché, et vend à commission tous les produits de la ferme. Avances libérales sur consignations. Fournitures générales pour Beurreries et Fromageries. Spécialité de Tinettes pour Beurreries. Boîtes paraffinées, de 56 lbs, pour l'expédition du beurre. Sels Higgins, Ashton et Windsor, les meilleurs pour beurreries.

578, 580 et 582 RUE ST-PAUL, . . MONTREAL

Tel. Bell Main 907.

ALFRED TRUDEL, Président.

J. T. TRUDEL, Secrétaire-Trésorier.

F. X. O. TRUDEL, Gérant.

CAPITAL \$50,000

LA COMPAGNIE DE LAITERIE ST - LAURENT

Successors de ALFRED TRUDEL & CIE.

Beurre, Fromage, Boites, Etc.

Agence Générale des Célèbres Ecrémouses "U. S."

Engins, Barattes, Malaxeurs, et tout matériel et toutes Fournitures de Beurreries et Fromageries.

Demandez nos Prix et nos Catalogues

Bureau Principal : **ST-PROSPER DE CHAMPLAIN, P. Q.**

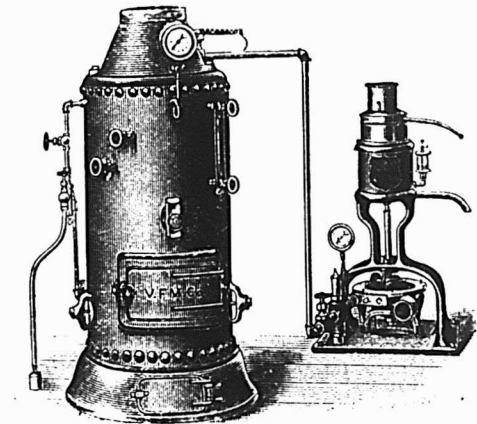

Succursale à Montréal : chez MM. ST-ARNAUD & CLEMENT
Tel. Main 3678 10, Place d'Youville

Succursale à Québec : chez MM. EUG. FICHÉ & CIE
Tel. 1232. 92, rue Dalhousie

Les amateurs de la chique
trouveront dans le

Gold Bell

Un bon Tabac a Chiquer en Torqueites

Aussi s'en vend-il des quantités énormes
chaque année.

Un essai convaincra les connaisseurs.

Tous les marchands UP-TO-DATE devraient
tenir en stock le "GOLD BELL" et les
autres marques de

The Rock City Tobacco Co.,

Manufacturiers de Tabacs de toutes sortes
QUEBEC

Je, soussigné, certifie avoir analysé l'Eau-de-vie appelée **PH. RICHARD COGNAC V.O.**

Gravité spécifique 92610 p. c.	Matières solides 1.33 p. c.
Alcool en volumes 51.76 p. c.	Cendres 0.04 p. c.

C'est une eau-de-vie pure, qui ne contient pas de dérivés de méthyle ni de composés amyliques additionnels.

C'est un des stimulants les plus énergiques et des plus recommandables. Sa saveur et sa pureté en font un breuvage délicieux pour les estomacs les plus délicats.

16 juillet 1902
Bureau de l'Analyse, Québec.

Dr M. FISET, M.D.L.,
Analyste public, Québec.

Langlois & Paradis, Quebec

Seuls Agents pour QUEBEC et l'EST.

TAPISSERIES-PAPIERS 1901

Ayant fait l'acquisition d'un stock de **Tapisseries**, dans les modèles même les plus nouveaux, provenant d'un fonds de banqueroute que nous désirons liquider au plus tôt; nous avons l'avantage de l'offrir au commerce des Villes et des Campagnes, à des prix de **Bon Marché** tout à fait exceptionnels. **Papiers de Couleurs pour Rideaux, etc.**

Papier de soie, de toutes nuances, pour décoration ou fabrication de fleurs, etc.

J.-B. ROLLAND & FILS, 6 à 14 rue Saint-Vincent, MONTREAL.

Lacaille, Cendreau & Cie.,

Successors de Chs Lacaille & Cie

EPICIERS EN GROS

Importateurs de



Mélasses, Sirops, Fruits Secs, Thés,
Vins, Liqueurs, Sucres, Etc., Etc.

Spécialité de Vins de Messe de Sicile et de Tarragone.

329 Rue St-Paul et 14 Rue St-Dizier, - Montréal.

s'ils ont suivi nos avis ils ont acheté leurs farines à 10c de moins qu'ils la paieraient aujourd'hui.

Les issues de blé ont toujours une bonne demande; les prix sont fortement soutenus.

Les farines d'avoine roulée sont en sympathie avec l'avoine à des prix plus hauts; nous les cotons de \$4.35 à \$4.45 en barils et de \$2.15 à \$2.20 en sacs.

FROMAGE

Marché anglais

MM. Marples, Jones & Co., nous écrivent de Liverpool, le 7 nov. 1902:

Par suite d'une avance sur les prix c. i. f. et d'une plus forte demande des marchands de la campagne les prix sont plus élevés.

Nous cotons:	s. d.	s. d.
Fromages supérieurs colorés des E. U.	55 0	à 55 6
Fromages supérieurs colorés du Canada.	55 0	à 55 6
Fromages supérieurs blancs.	56 0	à 56 6
Fromages blancs bonne qualité	54 0	à 55 6

Marché de Montréal

Le fromage est tranquille; les importateurs anglais, bien que leurs stocks soient assez bas ne montrent aucun empressement à acheter aux prix actuels de notre marché. Aussi, les exportateurs ne sont-ils guère disposés à payer plus de 11 3-4c pour le moment. Les détenteurs espèrent obtenir mieux dans un avenir plus ou moins rapproché et ne sont nullement anxieux de vendre.

Les exportations de la semaine dernière ont été de 30,996 boîtes, contre 42,870 en 1901 et 38,596 en 1900 pour la semaine correspondante.

Depuis le 1er mai jusqu'à date, les exportations ont été en 1902, 1,982,928 boîtes; 1901, 1,714,177 boîtes; 1900, 1,969,625 boîtes.

BEURRE

Marché anglais

MM. Marples, Jones & Co., nous écrivent de Liverpool, le 7 nov. 1902.

Le temps doux que nous venons d'avoir a eu pour effet de baisser les prix et bien que les arrivages soient moins forts les prix sont plus faibles.

Nous cotons:	s. d.	s. d.
Etats-Unis, laddles bon et sain.	74 0	à 76 0
Sibérien crèmerie choix.	88 0	à 94 0
Canada, crèmerie, choix.	99 0	à 102 0
Irlande, crèmerie, en btes.	103 0	à 108 0
Danemark, choix et surchoix, crèmerie, en barils.	113 0	à 118 0
Argentine.	00 0	à 00 0
Canada, laiterie choix.	82 0	à 84 0

Marché de Montréal

Le marché au beurre est tranquille pour l'exportation et actif pour le commerce local. Aussi les tinettes sont-elles plus recherchées que les boîtes et payées un meilleur prix.

Les quantités de beurre disponible en glacière sont peu importantes, la plus forte partie du beurre qui s'y trouve pa-

raît y être détenue pour le compte d'importateurs en Angleterre

Pour l'exportation, c'est-à-dire en boîtes, le beurre rendu à Montréal obtient 21 1-2c, et, en quelques cas, on a payé une ou deux fractions de plus.

Ce matin même, les beurres de crèmerie en tinettes ont été payés 21 3-4c et 22c pour grosses tinettes et 22 et 22 1-4c pour petites tinettes.

Les beurres de ferme de bonne qualité, assez difficiles à trouver, obtiennent de 16c à 17c et ceux de qualité commune varient de 15c à 16c.

Les beurres en rouleaux sont très rares et sont payés 18c.

Les exportations de la semaine dernière ont été de 5,269 paquets contre 16,859 en 1901 et 128 en 1900 pendant la semaine correspondante.

Depuis le 1er mai les exportations ont été en 1902, de 499,094 paquets; 1901, de 404,401 paquets; 1900, de 250,514 paq.

OEUFS

Marché anglais

MM. Marples, Jones & Co., nous écrivent de Liverpool, le 7 nov. 1902:

Le marché est actif à des prix fermes. Nous cotons:

Œufs frais du Canada et des E.-U.	8 8	à 9 3
" conservés à la glycérine.	0 0	à 0 0
" " à la chaux.	0 0	à 0 0
" " frais d'Irlande.	9 6	à 10 6
" " du Continent.	7 8	à 8 6

Marché de Montréal

La majeure partie des arrivages sur place ne fait que passer ici, ils sont destinés à l'exportation; ce fait se conçoit puisque nous touchons à la fin de la navigation.

Bien que nous cotions sensiblement les mêmes prix que la semaine dernière, le marché est très ferme avec forte tendance à la hausse.

Nous cotons: oeufs choisis de 21c à 22c; oeufs no. 1, oeufs chaulés de Montréal et oeufs de glacière 18c la douzaine à la caisse.

POMMES

MM. J. C. Houghton & Co., nous écrivent de Liverpool, le 6 nov. 1902.

La demande continue à être excellente pour les pommes américaines et canadiennes et malgré que les arrivages soient des plus forts. Les prix restent sensiblement au même niveau que la semaine dernière.

Pommes	PRIX A L'ENCAN							
	Vendredi 31 Oct.		Lundi 3 Nov.		Mercredi 5 Nov.			
	s. d.	s. d.	s. d.	s. d.	s. d.	s. d.	s. d.	

American—							
Newtown Pippins	14 0	22 0	11 6	22 6	8 3	20 6	
York Imperial					7 0	16 6	
Kings	10 6	14 0	10 6	15 6	14 0	15 3	
Baldwin	6 9	16 0	6 9	16 0	6 6	16 6	
Greening	4 0	12 0	6 3	13 3	8 0	11 0	
Hubbardston	6 0	7 9	9 3	10 0	8 6	9 3	
Ben Davis	10 6	11 9	10 9		10 0	10 1	
Ramshorns							
N. Spies	7 9	12 9	7 6	11 9	8 0		

Canadian—

Kings	12 0	21 6	12 3	15 0	11 0	19 0
Baldwins	8 6	16 0	7 3	10 9	8 6	14 0
Greenings	6 0	14 9	7 0	11 3	8 3	13 3
Ben Davis	8 9	12 0	12 9		11 6	12 9
Snow					5 0	10 6
Colverts	7 9	13 3				
20oz Pippin	12 0	16 0	11 6		13 6	16 3
King Pippin					14 3	16 0
Blenheim Pippin	7 9	18 9			13 6	17 0
Ribston Pippin	7 9				14 3	

Californian—

Newtown Pippins	7 6	8 0	7 6	8 0	7 0
-----------------	-----	-----	-----	-----	-----

LEGUMES

On paie les pommes de terre au char de 75c à 78c par 90 livres et on les vend au détail 90c.

On cote: —

- Betteraves, 40c le panier.
- Carottes, de \$1.00 à \$1.25 le quart.
- Choux, 30c la douzaine.
- Choux rouges, 40c la douzaine.
- Choux fleurs, de 75c à \$1.50 la doz.
- Choux de Bruxelles, 35c à 50c la doz.
- Navets, 60c le sac.
- Oignons, \$1.75 à \$2.00 le quart.
- Radis, de 35c à 50c la doz de paquets.
- Céleri, de 15c à 40c la boîte.
- Patates sucrées, \$3.50 à \$4.00 le qt.
- Oignons d'Espagne, 50c le crate.
- Salade de Boston, \$1.00 la doz.
- Salade de Waterloo, 40c la doz.
- Epinards, \$1.00 à \$1.50 le quart.
- Fèves jaunes et vertes, \$3.00 la manne.
- Tomates, 20c la livre.
- Raifort, 12c à 15c la livre.
- Concombres, \$1.60 la douzaine.

FRUITS VERTS

Nous cotons: —

- Bananes, de \$1.25 à \$1.50 le régime.
- Citrons de Messine, de \$3.00 à \$3.50 la boîte.
- Oranges Jamaïque, \$5.00 le quart.
- Raisin Malaga, \$5.00 à \$7.00 le quart.
- Raisin Tokay, \$4.00 le crate.
- Poires, 50c le panier.
- Pommes, de \$1.50 à \$4.00 le quart.
- Atocas, de \$8.50 à \$9.00 le quart.
- Raisin rouge Rodgers, 25c à 30c le panier.

FOIN PRESSE ET FOURRAGES

MM. Hosmer, Robinson & Co., nous écrivent de Boston, le 13 nov. 1902:

Les arrivages pour la semaine dernière ont été de 377 chars de foin et 18 chars de paille, 96 chars pour l'exportation.

Pendant la semaine correspondante de l'an dernier, 502 chars de foin et 20 chars de paille, 182 chars pour l'exportation.

Le marché est très favorable pour les foins et les pailles de bonne qualité: nous conseillons des expéditions au cas où vous pourrez vous procurer des chars.

Nous cotons: —

	Grosses balles.		Petites balles.	
Foin, choix...	\$18.50	à \$19.50	\$17.50	à \$18.50
— No 1 ...	17.00	à 18.00	16.00	à 17.50
— No 2 ...	15.50	à 16.50	15.00	à 16.00
— No 3 ...	11.00	à 13.00	11.00	à 13.00
— mél.d.trèf.	11.00	à 13.00	11.00	à 13.00
— trèfle ...	10.00	à 11.00	10.00	à 11.00

Quelques-unes de nos Importations d'Automne
EN FRUITS SECS

300 — 50 lb boxes	“ Victor ”	Choice Apricots
300 — 50 lb boxes	“ Victor ”	Choice Peaches
700 — 25 lb boxes	“ Griffin ”	Choice Royal Apricots
400 — 25 lb boxes	“ Griffin ”	Choice Peaches
300 — 25 lb boxes	“ Red Ribbon ”	Choice Apricots
500 — 25 lb boxes	“ Red Ribbon ”	Choice Peaches
100 — 25 lb boxes	“ Red Ribbon ”	Choice Pears
100 — 25 lb boxes	“ Red Ribbon ”	Choice White Nectarines
50 — 25 lb boxes	“ Red Ribbon ”	Choice Silver Prunes
350 — 36 lb boxes	“ Griffin ”	16 oz. Seeded Raisins
400 — 36 lb boxes	“ Queen ”	16 oz. Seeded Raisins
800 — 36 lb boxes	“ Carnation Pink ”	12 oz. Seeded Raisins
600 — 50 lb boxes	“ 3 Crown ”	Cal. Loose Muscatels

HUIT LOTS DE CHARS DE PRUNES OREGON

DE LA WILLAMETTE VALLEY PRUNE ASSOCIATION OF SALEM

Pheasant Brand, Fancy Evaporated Italians.

500 — 25 lb boxes	30/40	Fruits à la lb
1000 — 25 lb boxes	40/50	Fruits à la lb
1800 — 25 lb boxes	50/60	Fruits à la lb

Pheasant Brand, Fancy Evaporated French.

1200 — 50 lb boxes	70/80	Fruits à la lb
1000 — 50 lb boxes	90/100	Fruits à la lb

Hudon, Hébert & Cie,
MONTREAL.

Paille de sei-
gle long.... 13.00 à 15.00
— mêlée.. 10.00 à 11.00 10.90 à 11.00
— d'avoine 9.00 9.00

Marché de Montréal

Le commerce d'exportation est loin d'être satisfaisant. Les marchés de Boston et de New-York ont d'assez bons prix pour permettre les expéditions, mais le manque de chars pour expédier se fait sentir.

Le marché anglais est faible et à la baisse; il est loin d'être avantageux pour nos exportateurs.

Le marché local est suffisamment alimenté par les arrivages qui nous parviennent par barges; nous laissons les mêmes prix que la semaine dernière bien que le marché soit à peine soutenu.

On cote sur rails à Montréal, à la tonne pour foin pressé: no. 1, de \$9.00 à \$9.50; no. 2, de \$7.75 à \$8.25 et mélangé de trèfle, de \$7.00 à \$7.50.

PEAUX VERTES

Le marché est devenu plus actif; les prix de la semaine dernière restent en vigueur.

On paie aux bouchers, les prix suivants: Boeuf no. 1, 9c et no. 2, 8c; taureaux, 7c; veaux, no. 1, 10c et no. 2, 8c la lb; agneaux de printemps tondus, 60c pièce; chevaux no. 1, \$2.00; no. 2, \$1.50, et no. 3, \$1.00 la peau.

PORCS ABATTUS

Malgré les temps doux, il y a une demande passable pour les porcs; on cote pour les porcs des abattoirs de \$8.25 à \$8.50 les 100 lbs et pour ceux abattus à la campagne, de \$7.75 à \$8.00.

VOLAILLES ET GIBIER

Les arrivages de volailles sont de peu d'importance et on cote des prix assez élevés; suivant choix on paie, à la lb.: poulets, de 8 à 9c; poules de 7 à 8c; canards, de 9 à 10c; oies de 6 à 7c et dinde de 10 à 12c.

Les lièvres sont, comme la semaine dernière, à 20c la paire; le chevreuil arrive en abondance et se vend à prix plus bas, soit de 5 à 6c la lb. pour bête entière.

Cours abrégé d'Industrie Laitière pour les Cultivateurs

Nous avons récemment annoncé que l'Ecole de Laiterie de Saint-Hyacinthe donnerait l'hiver prochain un cours d'Industrie Laitière pratique commençant le 2 février 1903. Nous croyons utile de revenir sur cette innovation qui, pour être appréciée des cultivateurs, a besoin de leur être mieux connue.

Voici l'un des principaux avantages que ce cours offrira aux cultivateurs désireux de s'instruire.

Les intéressés ont dû prendre connaissance d'une communication du Ministère Fédéral d'Agriculture à Ottawa — division des grainés de semence. Cette question de pureté et de vitalité des graines de semence est une question fort impor-

tante pour les cultivateurs, et il serait désirable que tous les achats de graines pussent être facilement contrôlés par les cultivateurs eux-mêmes ou au moins par l'officier des cercles agricoles qui transmet les commandes des cultivateurs.

Ce contrôle n'est pas très difficile à pratiquer, et dans ce cours abrégé d'Industrie Laitière, l'Ecole de Laiterie de Saint-Hyacinthe donnera plusieurs leçons théoriques et pratiques sur l'examen des graines de semence et sur les moyens à prendre pour établir leur degré de pureté et de faculté germinative.

On apprendra à l'élève à faire l'examen des graines à la loupe et pendant la durée du cours il sera fait différentes expériences sur la germination, permettant d'établir le pourcentage des bonnes graines. Ces connaissances permettront, dans l'avenir, aux élèves de n'acheter leurs graines de semence qu'à bon escient et de réaliser par cela même une économie plus que suffisante pour les indemniser des quelques frais que leur occasionnera l'assistance à ce cours abrégé d'Industrie Laitière.

Pour plus amples renseignements, demander le programme au Secrétaire de l'Ecole de Laiterie à St-Hyacinthe.

Thés Siflings, Nibbs et Dusts

La Maison E.-D. Marceau attend d'un jour à l'autre une consignment de 128 boîtes de thé vert Pea Leaf Gun Powder, balance d'un achat de 1000 boîtes, qui lui vient par le steamer Empress of China, arrivé à Vancouver ces jours derniers.

Par le même convoi, la maison Marceau recevra 222 boîtes de Nibbs, Siftings, et Dusts provenant des meilleurs thés du Japon.

Placez vos commandes sans retard.

Un magazine de 30 ans

Le numéro de Noël du "Delineator" est aussi le numéro de son trentième anniversaire. Les meilleurs écrivains modernes, les meilleurs artistes y sont représentés. Ce numéro contient plus de 230 pages avec 34 gravures, pages entières, d'illustration, dont plusieurs sont en couleurs. 728 tonnes de papier et 6 tonnes d'encre ont été employées pour la publication de ce numéro de décembre qui est tiré à 915,000 numéros.

Empois chinois

Les personnes qui font des comparaisons reconnaissent que l'empois chinois est supérieur à certaines marques annoncées à grand fracas et qui ne laissent que peu de profits au détailler, tandis que l'empois chinois donne à la fois satisfaction et profit tant aux détailliers qu'aux consommateurs.

La semaine dernière, jeudi et vendredi, la maison Benning et Barsalou a mis en vente à l'encan, comme nous l'avions précédemment annoncé, plus de 8,000 caisses de claques, pardessus, etc... en caoutchouc.

Cette vente faite pour le compte de la Cie Canadienne de Caoutchouc qui écoule ainsi le surplus de sa production, est l'une des plus importantes qui ait eu lieu au Canada.

Les acheteurs ont été nombreux et la vente très animée s'est faite dans d'excellentes conditions pour les vendeurs.

Le Poker, le Long Ton, le Rose Quessel, le Silver Bell et le Gold Bell de la Rock City Tobacco Co. de Québec sont familiers aujourd'hui à tous les amateurs de la pipe et de la chique. Ce sont des produits supérieurs, bien présentés et attrayants pour le consommateur. Il est prudent de vérifier, et, le cas échéant, de compléter son stock pour ne pas se trouver pris au dépourvu.

C. A. Morin, Montréal

Allumettes Walkerville.

Imperial, 3 cses et plus.....	ca.	6 00
" moins de 3 cses.....	"	6 25
Duke of York, 5 cses et plus.....	"	3 80
" moins de 5 cses.....	"	4 00
Knight, 5 cses et plus.....	"	5 00
" moins de 5 cses.....	"	5 25
Maple Leaf, 5 cses et plus.....	"	1 80
" moins de 5 cses.....	"	1 90
Crown 5 cses et plus.....	"	1 60
" moins de 5 cses.....	"	1 70
Club 3 cses et plus.....	"	4 80
" moins de 3 cses.....	"	5 00
Royal 5 cses et plus.....	"	3 70
" moins de 5 cses.....	"	3 90

S. H. & A. S. Ewing, Montréal

Vicena Baking Powder.

Canistre 1 lb, la cse 4 doz.....	doz.	2 25
" 1/2 " " " " " " " " " "	"	1 25
" 1/4 " " " " " " " " " "	"	0 75
Paquet 5 oz " " " " " " " " " "	"	0 70
" 3 " " " " " " " " " "	"	0 35

LEDUC & DAOUST

MARCHANDS DE GRAINS et de PRODUITS

Spécialité: Beurre, Fromage,
Œufs et Patates.

EN GROS ET A COMMISSION

Avances libérales faites sur consignations. Correspondance sollicitée.

1217 et 1219 RUE ST-JACQUES, MONTREAL,

C'est une marchandise honnête et juste l'article pour créer ou étendre un courant d'affaires.



Voir les cotations dans nos prix courants.

Les meilleurs épiciers se font un devoir d'en tenir toujours en stock.

NOS PRIX COURANTS, PARTIE I

Nos prix courants sont révisés chaque semaine. Ces prix nous sont fournis pour être publiés, par les meilleures maisons dans chaque ligne; ils sont pour les qualités et les quantités qui ont cours ordinaire dans les transactions entre le marchand de gros et le marchand de détail, aux termes et avec l'escompte ordinaire. Lorsqu'il y a un escompte spécial, il en est fait mention. On peut généralement acheter à meilleur marché en prenant de fortes quantités et au comptant.

PRIX COURANTS.—MONTREAL, 20 NOVEMBRE 1902.

Articles divers.		Pois canadiens 2 lbs. ds.		Pieds de cochon, bte 1 1/2 lb.		Epices pures.	
Bouillons communs... gr.	0 18 0 30	Tomates.....	1 50 1 75	Ponlets,	2 10 2 40	Allspice, moulu..... lb.	0 12 0 15
Strigues à couteaux... dos.	0 25 0 30	Truffes.....	4 80 5 00	" 1 lb.	2 20 2 40	Cannelle moulu.....	0 15 0 18
Strémeurs pour lampes		Fruits.		Drogues et Produits Chimiques		" en nattes.....	0 12 0 14
No. 1..... dos.	0 00 0 75	Ananas 2 et 2 1/2 lbs. ds.	0 00 2 20	Acide carbolique..... lb.	0 30 0 40	Clous de girofle moulu.....	0 18 0 20
No. 2.....	0 00 1 00	Bluetes 2.....	1 20 1 25	" citrique.....	0 50 0 55	" ronds.....	0 12 1/2 0 14
No. 3.....	0 00 0 70	Cerises 2.....	1 95 2 15	" oxalique.....	0 08 0 10	Anis.....	0 07 0 08
Cire vierge.....	0 25 0 28	Fraises 2.....	1 50 1 70	" tartrique.....	0 33 0 35	Gingembre moulu.....	0 10 0 22
Coton à attacher.....	0 15 0 21	" 3.....	0 00 0 00	Aloés du Cap.....	0 14 0 15	" racines.....	0 10 0 20
Chandeliers suif..... lb.	0 00 0 09	Framboises 2.....	1 45 1 60	Alun.....	0 01 1/2 0 03	Maïs moulu.....	0 90 1 00
" paraffine.....	0 10 1/2 0 11 1/2	Pêches 2.....	0 00 1 75	Bicarbonate de Soude, bri.	2 00 2 25	Mixed Spice moulu 1 os	0 00 0 45
" London Sperm.....	0 09 1/2 0 10 1/2	" 3.....	0 00 2 60	Bichrom. de potasse..... lb.	0 10 0 12	Muscade blanche.....	0 40 0 50
" Stéarine.....	0 13 1/2 0 14 1/2	Poires 2.....	0 00 1 65	Bleu (carré).....	0 10 0 18	" non blanchie.....	0 50 0 60
Épingles à linges, bte. 5 gr.	0 00 0 65	" 3.....	1 95 2 10	Borax raffiné.....	0 05 0 07	Piment (clous ronds).....	0 40 0 12
Ficelles..... 30 pieds..	0 40 0 75	Pommes gal.....	2 95 3 00	Bromure de potasse.....	0 55 0 60	Poudre (clous ronds).....	0 05 0 28 1/2
" 40.....	0 55 0 85	Prunes vertes 2.....	0 00 1 00	Campbre américain.....	0 80 0 90	" moulu.....	0 25 0 28
" 48.....	0 65 1 00	" bleues 2.....	1 25 1 35	" anglais.....	0 85 0 95	" noir, rond.....	0 15 0 17
" 60.....	0 80 1 35	Poissons.		Cendres de soude.....	0 01 1/2 0 04	" moulu.....	0 18 0 18
" 72.....	0 95 1 60	Anchois..... ds.	3 25 0 00	Chlorure de chaux.....	0 02 1/2 0 02	" de Cayenne.....	0 22 0 30
" 80.....	1 25 2 00	Anchois à l'huile.....	3 25 4 50	de potasse.....	0 23 0 25	Whole Pickle Spice..... lb.	0 15 0 20
" 100.....	1 25 2 00	Clams 1 lb.....	1 25 1 35	Comperose..... 100 lbs	0 70 1 00	Fruits Secs.	
Lessiv concentré, com. ds.	0 00 0 37 1/2	Harengs marinés.....	0 00 1 45	Crème de tartre..... lb.	0 20 0 22	Abrioot Calif..... lb.	0 10 1/4 0 11 1/4
" pur.....	0 70 0 90	Harengs aux Tomates.....	1 40 1 60	Extrait de Campêche.....	0 10 0 11	Amandes Tarragone.....	0 12 1/2 0 13
Mèches à lampes No. 1.....	0 11 0 13	Homards, boîte haute.....	3 12 1/2 3 20	" en paquets.....	0 12 0 14	" Valence écalées.....	0 25 0 30
" No. 2.....	0 14 0 16	" plate.....	3 65 3 75	Galatin. en feuilles.....	0 35 0 60	Amand. amères écalées lb	0 00 0 45 1/2
" No. 3.....	0 09 0 11	Huitres, 1 lb..... ds.	1 25 1 40	Glucose.....	0 03 1/2 0 03 3/4	" écalées Jordan.....	0 40 0 42
Miel rouge coulé..... lb.	0 08 0 00	" 2.....	2 25 2 40	Glycérine.....	0 17 0 20	Dattes en boîtes.....	0 04 1/2 0 00
" blanc.....	0 08 0 07	Maqueread.....	0 95 1 00	Gomme arabique..... lb.	0 40 1 25	Figues séchées en boîtes.....	0 00 0 00
" rouge en gâteaux.....	0 00 0 00	Sardines Canadiennes, case	3 75 4 00	Gomme épinette.....	0 00 0 25	" en nattes.....	0 00 0 00
" blanc.....	0 00 0 00	Sardines 1/2 françaises, bte.	0 08 0 25	Gomme Shellac.....	0 18 0 25	Nectarines Californie.....	0 00 0 00
Sirup d'érable en qrts. lb.	0 09 0 10	" 1/3.....	0 17 0 35	Indigo Bengale.....	1 50 1 75	Avelines..... lb.	0 10 0 10 1/2
" en canistre.....	0 60 0 65	Saumon rouge (Sockeye) boîte		Iodure de potasse.....	0 80 0 80	Noix Marbot.....	0 00 0 00
Sucre d'érable pains lb.	0 07 1/2 0 08 1/2	" haute ds. 1	4 50 1 50	Opium.....	4 00 4 25	" Couronne.....	0 00 0 00
" vieux.....	0 00 0 00	" rose (Coboc) ds.	0 95 1 05	Phosphore.....	0 50 0 75	" Grenoble.....	0 11 1/2 0 12
Conserves alimentaires		du printemps.....	1 25 1 40	Pourpre de Paris.....	0 09 0 10	" écalées.....	0 23 0 24
Légumes.		Smeits (Eperians).....	0 00 0 00	Résine..... (280 lbs)	2 75 5 00	Noix du Brésil.....	0 13 0 14
Asperges 4 lbs..... ds.	0 00 4 50	Viandes en conserves.		Salpêtre..... lb.	0 05 0 07 1/2	Noix Pecanes poil.....	0 17 0 18 1/2
Baked Beans 3 lbs.....	1 00 1 10	Corned Beef, bte 1 lb..... ds.	1 55 1 60	Sels d'Epsom..... 100 lbs.	1 50 3 00	Peanuts rôtis.....	0 07 1/2 0 12
Blé d'Inde..... 2 lbs	0 90 0 95	" 2.....	2 75 3 00	Soda caustique 80°..... lb.	0 00 2 50	Pêches Californie.....	0 09 1/2 0 10
Champignons..... bte.	0 15 0 24	" 6.....	8 50 11 30	" 70°.....	0 00 2 75	Poires.....	0 00 0 10
Citrouilles 3 lbs..... ds.	0 95 1 00	" 14.....	18 00 25 30	" à laver.....	0 70 0 90	Pommes séchées.....	0 00 0 00
Haricots verts.....	0 77 1/2 0 85	Lang. de porc. 1..... ds.	2 75 4 10	Apâte..... bri.	2 00 2 50	Pommes évaporées.....	0 07 0 07
ves, Pints.....	3 75 5 00	" 2.....	5 50 7 85	Soufre poudre..... lb.	0 01 1/2 0 02 1/2	Pruneaux Bordeaux.....	0 00 0 00
" 1/2 Pints.....	2 90 3 80	" bœuf 1 1/2 lb.....	9 85	" bâtons.....	0 02 0 03	" Bosnie.....	0 00 0 00
en quart, gallon.....	0 00 1 50	" 2.....	7 50 10 95	" rock, sacs. 100 lbs.	2 00 3 00	Californie.....	0 05 1/2 0 08
Petits pois français... bte.	0 09 0 11	" 3.....	13 40	Strychnine..... os.	0 80 1 00	Bains Calif. 2 cour.....	0 00 0 00
" mi fins.....	0 11 1/2 0 12 1/2	English Brawn 1 lb.....	1 40 1 65	Sulfate de cuivre..... lb.	0 08 0 07	" paq 1 lb.....	0 00 0 10
" fins.....	0 13 1/2 0 14	Bœuf (chipped dried).....	2 75	Sulfate de morphine.....	1 90 2 00	" 4 cour.....	0 00 0 00
" extra fins.....	0 15 0 18	Dinde, bte 1 lb.....	2 20 2 40	de quinine..... os.	0 40 0 45	Corinthe Provincials.....	0 00 0 04
" surfins.....	0 00 0 00	Pâtés de foie gras.....	3 00 8 00	Sumac..... tonne.	60 00 70 00	" Filiatras.....	0 00 0 05 1/2
				Vert de Paris..... lb.	0 18 1/2 0 18 1/2	" Patras.....	0 00 0 05 1/2

KIOSK

Une exquisite CIGARETTE TURQUE DOUCE,
à un prix très populaire :

10 Cents

C'est celle que réclament aujourd'hui tous les amateurs de **CIGARETTES TURQUES** :
Elles sont certainement égales aux **CIGARETTES TURQUES** importées.

DEMANDEZ ECHANTILLONS ET PRIX AUX FABRICANTS :

B. Houde & Cie, Quebec

Les plus Grands Manufacturers de Tabacs Coupés du Dominion

J. B. COURTOIS, Agent, 43 rue St-Gabriel, Montréal.

Malag. London Layers bte	0 00	1 50
" Connaisseur Cluster "	0 00	2 10
Royal Buckingham Cluster.....	0 00	3 30
Excelsior Windsor Cluster.....	0 00	4 50
Sultana.....	9 00	0 09
Valence off Stalk.....	0 00	0 00
" fine off Stalk.....	0 07 1/2	0 08
" Selected.....	0 08	0 08 1/2
" layers.....	0 08 1/2	0 08 3/4
Grains et Farines.		
GRAINS		
Blé blanc d'hiver Can. No 2.....	0 00	0 00
Blé blanc d'hiver Can. No 2.....	0 00	0 00
Blé du Manitoba No 1 dur.....	0 00	0 81
" No 2.....	0 00	0 80
Blé du Nord No 1.....	0 00	0 80
Avoine blanche No 2.....	0 37	0 37 1/2
Orge No 2.....	48 lbs.	0 00
" à moulée.....	0 49	0 50
Pois No 2 ordinaire, 80 lbs.....	0 78	0 79
Sarrasin, 48.....	0 58	0 58 1/2
Seigle, 58.....	0 55	0 56
Blé d'inde canadien.....	0 00	0 00
" américain.....	0 00	0 00
FARINES		
Patente d'hiver.....	3 90	4 10
Patente du printemps.....	0 00	4 20
Straight roller.....	3 60	3 75
Forté de boulanger.....	0 00	3 90
Forté du Manitoba, secondes.....	0 00	3 50
Farine de blé d'inde sac.....	1 55	1 60
FARINES D'AVOINE		
Avoine roulée baril.....	4 35	4 45
" sac.....	2 15	2 20
ISSUES DE BLÉ		
Son d'Ontario, au char, ton.....	17 50	18 50
" de Manitoba.....	0 00	18 00
Grn de Manitoba.....	00 00	20 00
" d'Ontario.....	20 00	21 00
Moulée.....	24 00	25 00
Huiles et graisses.		
HUILES.		
Huile de morue, T. N., gal.....	0 37 1/2	à 0 42 1/2
" loup-marin raffi.....	0 55	0 65
" palile.....	0 40	0 50
Huile de lard, extra gal.....	0 75	0 85
" No 1.....	0 65	0 75
" d'olive de table.....	2 00	2 25
" d'olive p. mach.....	1 00	1 10
" à salade.....	0 85	0 90
" d'olive à lampion.....	1 00	1 10
" despermacti.....	1 30	1 50
" de marsouin.....	0 50	0 60
" de pétrole, par quart.....	0 00	0 17 1/2
Acmé Imperial.....	gal. 0 00	0 19
Huile Américaine par quart.....		
Acmé Supérieur.....	0 00	0 21

Pratt's Astral.....	" 0 00	0 22
Huile de fote de m. Nor. gal.....	1 75	2 00
" " T. N. ".....	1 40	1 60
" de castor "E. I." lb.....	0 07 1/2	0 08 1/2
" " franc. qrt. lb.....	0 08	0 08 1/2
" " cse. 0 10.....	0 11	
Liqueurs et spiritueux.		
Rhum.		
Jamaïque.....	4 45	6 35
Whisky Canadien au gallon, en lots d'un ou plusieurs barils de 40 gallons (pas de demi-barils) d'une sorte ou assortis.		
Gooderham & Worts 65 O. P.....	4 50	
Hiram Walker & Sons.....	4 50	
J. P. Wisser & Son.....	4 49	
J. E. Seagram.....	4 49	
H. Corby.....	4 49	
Gooderham & Worts 50 O. P.....	4 10	
Hiram Walker & Sons.....	4 10	
J. P. Wisser & Son.....	4 09	
J. E. Seagram.....	4 09	
H. Corby.....	4 09	
Rye Gooderham & Worts.....	2 20	
" Hiram Walker & Sons.....	2 20	
" J. P. Wisser & Son.....	2 19	
" J. E. Seagram.....	2 19	
" H. Corby.....	2 19	
Imperial Walker & Sons.....	2 90	
Canadian Club Walker & Sons.....	3 60	
Pour quantité moindre qu'un quart d'origine mais pas moins de 20 gallons:		
65 O. P.....	le gall.	4 55
50 O. P.....	"	4 15
Rye.....	"	2 25
Au-dessous de 20 gallons:		
65 O. P.....	le gallon	4 60
50 O. P.....	"	4 20
Rye.....	"	2 30
Pour quantité moindre qu'un baril ou un barillet d'origine:		
Imperial Whisky.....	le gallon	3 10
Canadian Club.....	"	3 80
F. O. B. Montreal, 30 jours net ou 10 jours; fret payé pour quantité d'un quartet au-dessus.		
Pour le Whisky à 50° O. P., 5c de moins par gallon, F. O. B. Montréal, pour l'île de Montréal.		
Rye Canadien à la caisse.		
Walker's Impérial.....	quarts	7 50
".....	18 flasks	8 00
".....	32 "	8 50
Walker's Canadian Club.....	quarts	9 00
".....	18 flasks	9 50
".....	32 "	10 00
Gooderham & Worts 1891 1 à 4 c.		6 75

Seagram 1898 (Star brand) quarts	6 50
" No 83.....	8 75
Corby I. X. L.....	7 00
Purity, qts.....	6 50
" 32 flasks.....	7 50
Canadian, qts.....	5 00
" 32 flasks.....	6 00
F. O. B. Montreal, 30 jours net ou 10 jours	
Mélasses. Au gallon.	
Barbades tonne.....	0 24 0 25
" tierce et qt.....	0 00
" demi quart.....	0 00
" au char ton.....	0 00
" " tierce.....	0 00
" " qt.....	0 00
Porto Rico, choix, tonne.....	0 00
" tierce et quart.....	0 00
" ordinaire, tonne.....	0 00
Pâtes et denrées alimentaires.	
Macaroni importé.....	lb 0 08 0 10 1/2
Vermicelle.....	0 08 0 10 1/2
Lait concentré.....	ds 1 50 1 90
Pois à soupe, 50 lbs.....	1 10 1 30
Blé d'inde à soupe, sac 98 lbs.....	2 75
Fèves minot 60 lbs.....	2 15 2 25
Sagou, lb.....	0 04 0 04 1/2
Taploca, lb.....	0 03 1/2 0 03 1/2
Pot Barley sac 94 lbs.....	2 15
" quart 198 lbs.....	4 50
Pearl Barley 1/2 qt 98 lbs 1 lb.....	4 1/2 4 5
Farine d'avoine roulée qt.....	4 90
" " sac.....	2 40
Poissons.	
Harengs Shore.....	brl. 0 00 5 00
" ".....	" 0 00 3 00
" Labrador.....	" 5 25 5 50
" ".....	" 0 00 0 00
" Cap Breton.....	" 0 00 0 00
" ".....	" 0 00 2 75
" fumés.....	bolte 0 00 0 00
Morue sèche.....	lb. 0 00 0 00
" verte No 1, qt.....	5 50 6 00
" No 1 large qt.....	0 00 0 00
" désossée, paquet, lb.....	0 00 0 08
" pelée, caisse 100 lbs.....	0 00 5 00
Truite des lacs, brl 100 lbs.....	0 00 5 50
Poisson blanc.....	" 0 00 0 00
Saumon C. A.....	1/2 qrt. 0 00 0 00
".....	1 " 0 00 0 00
Saumon Labrador.....	1 " 0 00 0 00
" ".....	" 0 00 7 00
Riz	
B. 1 @ 9 sacs 3 02 1/2 3 07 1/2 3 12 1/2 3 17 1/2	
B. 10 et plus" 2 92 1/2 2 97 1/2 3 02 1/2 3 07 1/2	
C.O. 10c. de moins par sac que le B	
Patna tmp., 224 lbs. fl. 0 04 1/2 0 04 1/2	
Riz Japon.....	lb 0 00 0 05

Salaisons, Saindoux, etc		
Lard Can. Sh't Cut Messqt.....	24 50	
" Jones désossé (30).....	00 00	
" Armour moyen, désossé (50/60).....	00 00	
" Armour désossé (30/40).....	0 00	
Jambons.....	lb. 0 12	00 14
Lard fumé.....	" 0 11	00 15
Saindoux		
Pur de panne en saux.....	2 27 1/2	2 35
Canistres de 10 lbs.....	0 11 1/2	0 12 1/2
" 5 ".....	0 11 1/2	0 12 1/2
" 3 ".....	0 12	0 12 1/2
Composé, en saux.....	0 00	1 80
Canistres de 10 lbs.....	0 00	0 09
" 5 ".....	0 00	0 09 1/2
" 3 ".....	0 00	0 09 1/2
Sel.		
el fin, quart, 3 lbs.....	0 00	2 65
" " 5 ".....	2 60	2 70
" " 7 ".....	2 50	2 60
" 1/2 sac 66 ".....	0 00	0 35
" sac 2 cwt.....	0 00	1 20
" gros, sac livré en ville.....	0 47 1/2	0 50 1/2
Sirops.		
Perfection.....	lb. 0 03	0 03 1/2
" s. 25 lbs. saux.....	0 00	1 10
" saux 3 gall.....	8 00	1 60
Strop Redpath tins 2 lbs.....	0 00	0 09
" " 8 ".....	0 00	0 35
Sucres.		
(Prix aux 100 lbs.)		
Jaunes bruts (Barbade).....	\$0 03 1/2	0 03 1/2
Phénix.....	3 00	3 00
Cream.....	3 65	3 65
Bright Coffee.....	3 60	3 60
Bright Yellow.....	3 60	3 60
No 3 Yellow.....	3 55	3 55
No 2 Yellow.....	3 35	3 35
No 1 Yellow.....	3 25	3 25
Extra ground.....	qts. 4 30	4 30
" ".....	bte. 4 55	4 55
" ".....	" 4 45	4 45
Paris Lump.....	qts. 4 40	4 40
" ".....	" 4 65	4 65
" ".....	bte. 4 40	4 40
" ".....	" 4 50	4 50
Powdered.....	qts. 4 10	4 10
" ".....	bte. 4 35	4 35
Extra granulé.....	qts. 3 90	3 90
" ".....	" 4 05	4 05
Vernis.		
Vernis à harnais.....	gal. 0 00	1 80
" ".....	ds. 1 10	1 20
" à tuyaux.....	gal. 0 00	0 90

Le Mince Meat de T. A. Lytle.

est d'une qualité qui ramène le client pour en avoir encore de la même sorte. Il n'y a pas de commerce qui puisse comparer à celui établi en donnant à la clientèle les meilleurs produits.

—Mince Meat de haute classe pour clientèle de haute classe—Empaqueté en saux de pulpe et de bois de grandeurs variées.

T. A. LYTLE & CO.
124-128 Richmond St. West, - TORONTO.

Parlant de LESSIVE

Une lessive véritable, une lessive parfumée, une lessive qui mange la saleté, une lessive qui est une lessive et qui est pure et bonne et qui n'est pas une imposture.

Il n'y a qu'une seule lessive et c'est celle de

GILLETT

Tous les Epiciers, Pharmaciens, marchands de fer et marchands généraux la vendent.

E. W. GILLETT COMPANY LIMITED
London, Eng. TORONTO, ONT. Chicago Ill.

NOS PRIX COURANTS, PARTIE II

Lans cette seconde partie sont comprises uniquement les marques spéciales de marchandises dont les maisons, indiquées en caractères noirs, ont l'agence ou la représentation directe au Canada, ou que ces maisons manufacturent elles-mêmes. Des prix indiqués le sont d'après les derniers renseignements fournis par les agents, représentants ou manufacturiers.

PRIX COURANTS—MONTREAL, 20 NOV MBRE 1902

American Chiclo Co	
TORONTO	
Gommes à mâcher, marques régulières	
Adam's Tutti Frutti, 36 barres à 5c..	1 00
Avec pot et tasse, un joli plat opale	
8 pcs de diamètre, couteau à tarte	
argent, cuiller à fruits, pot à crème	
ou sucrier, 25c extra par boîte.	
Adam's Pepsin Tutti Frutti, 23 pa-	
quets de 5c.....	0 75
" Yankee Dandy, 100 pièces 1c	0 70
" Sappota Gum, 150 pièces 1c	0 90
Dr Freeman's Original Pepsin Gum,	
20 aquets de 5c.....	0 60
White's Yucatan Gum, 20 ppts de 5c	0 60
White's Red Robin, 100 pièces de 1c	
avec la bonne aventure sur chaque	
enveloppe.....	0 60
Globe Fruit, 36 barres de 5c, 6 par-	
fums.....	0 80
" Pepsin, 20 paquets de 5c.....	0 80
Britten's Havana Fruit, 36 barres 5c	0 80
" Red Jacket, lettre d'amour,	
français ou anglais, une	
prime dans chaque boîte,	
115 pièces de 1c.....	0 75
" Kola Nut, 20 paquets de 5c.	0 60
" 60 " de 5c.	
boîte à dessus en verre..	1 80
" Base Ball, 1 pied de long,	
100 pièces de 1c.....	0 70
" Large Heart or Globe Paraf-	
in Gum, 100 pièces de 1c	0 70
" Big Five Paraffin Gum, 115	
pièces de 1c.....	0 75
" Gomme d'Épinette Union	
Jack, 100 pièces de 1c.....	0 60
Bocal de verre, Tutti Frutti or Pepsin	
115 barres de 5c.....	3 75
American Tobacco Co of Canada	
MONTREAL	
<i>Cigarettes</i>	1e 1000
Richmond Straight Cut.....	\$12 00
Sweet Caporal.....	8 50
Athlete.....	8 50
Old Judge.....	8 50
New Lights (tout à tabac).....	8 50
Derby.....	6 30
Old Gold.....	6 30
Prince.....	5 50
Sweet Sixteen.....	5 50
Dardanelles (Turques).....	12 50
Vildis (Turques).....	15 00

<i>Tabacs à cigarettes</i>		<i>la livre</i>
Puritan, 1-12s.....		\$1 00
B C No 1, 1-12s.....		1 00
Sweet Caporal, 1-13s.....		1 15
<i>Tabacs coupés</i>		
Old Chum, 10s.....		82
Lord Stanley, bte 1-2.....		85
" Meerschaut " 10s.....		0 80
Lord Stanley, bte 1-2.....		1 05
Athlete Mixture, bte 1-2-1-4.....		1 35
Old Fashioned, cut plug.....		90
Old Gold 12's.....		95
Seal of North Carolina 12's.....		95
Duke's Mixture.....		82
Virginity.....		1 25
Old Virginia, bte 1 lb. et 1/2.....		75
<i>Tabacs en plus</i>		
Ritchie's Derby Smoking, Solace.....	\$0 63	
Ritchie's Old Virginia, Twist.....	70	
Old Virginia, Solace.....	70	
Succursale L. Larue, Jr.		
MONTREAL		
<i>Tabacs à fumer, coupé</i>		
Comfort.....	24	
Yrappour.....	24	
Zouave.....	30	
Horseshoe Cut Solace, (cut plug)		
1/2 lb avec pipe.....	40	
Horseshoe Cut Solace, 1-10.....	40	
Brown Bhag, 1-8.....	30	
Le Petit Bleu, 1-12.....	48	
Gold Block Cut, sacs 1-12.....	48	
Mon Aml.....	60	
Red Cross, rouge et Quesnel.....	50	
Gold Cross, Rouge et Quesnel, 1-10.....	38	
O. K.....	47	
<i>Tabacs à chiquer</i>		
Spun Roll.....	60	
Chocolate Fine Cut.....	60	
Empire Tobacco Co		
MONTREAL		
<i>Tabacs à chiquer</i>		
<i>la livre</i>		
Bobs.....	\$0 36	
Currency.....	39	
Old Fox.....	39	
Snowshoe.....	43	
Pay Roll.....	44	
<i>Tabacs à fumer</i>		
Empire.....	39	
Rosebud.....	44	
Royal Oak.....	52	
Something Good.....	48	
Amber, 8s.....	66	

Joliette Tobacco Co	
MONTREAL	
<i>Tabacs à chiquer</i>	
<i>la livre</i>	
Club.....	\$0 37
Atlas.....	39
Universal.....	39
Anchor.....	37
Favorite Twist.....	38
<i>Tabacs à fumer</i>	
Sirdar.....	46
Welcome.....	38
Boivin, Wilson & Cie	
MONTREAL	
<i>Bière de Bass</i>	
<i>La dose</i>	
qtz	pts
Bad Bros Dog's Head.....	2 80 1 65
<i>Porter Guinness' Stout.</i>	
Bad Bros Dog's Head.....	2 80 1 65
<i>Clarets et Sauternes Faure Frères.</i>	
<i>La caisse</i>	
Côtes.....	qts 3 50
Bon-Ton.....	" 4 00
Flolrac.....	" 4 50
Medoc.....	" 5 00
Margaux.....	" 5 00
St. Julien.....	" 6 50
Pontet Canet.....	" 6 50
Chat, Grand Larose.....	" 12 00
Sauternes.....	" 4 50
Leon Pinaud Claret.....	" 2 50
Côtes.....	gal. 1 00
<i>Champagne.</i>	
Vve A. Devaux.....	qts 15 00, pts 16 00
<i>Cognacs.</i>	
<i>La caisse.</i>	
E. Puet, *.....	qts 9 50
" ".....	" 10 75
" XXX.....	" 12 50
" V.O.....	" 14 50
" V.O.P.....	" 15 25
" V.S.O.P.....	" 16 25
" V.V.S.O.P.....	" 20 25
" 1860.....	" 24 25
" 1860.....	" 26 25
" 1840.....	" 30 00
J. Borianne XXX.....	" 7 00
D'Angely XXX.....	" 6 75
E. Puet.....	Au gal. 4 00 à 7 00
J. Borianne.....	" 3 75 à 4 75
<i>Eaux minérales.</i>	
<i>La caisse.</i>	
St-Galmier (source Badot).....	6 00
Vichy Célestins, Grande Grille.....	10 00
" Hoptal, Hauterive.....	10 00

Vichy St-Louis.....	8 00
" Principale.....	7 00
Rubinat, Sources Serre, 50 bts..	9 50
<i>Gins.</i>	
<i>La caisse.</i>	
Honey Suckle, cruchons verre...	8 00
" " pierre 1/2 gal.	15 00
<i>Gin de Berthierville.</i>	
<i>La caisse.</i>	
Melchers Croix Rouge, caes rouges.	11 25
" " vertes.	5 85
" " violettes (2 dos).	5 00
<i>Gin Old Tom.</i>	
<i>La caisse.</i>	
Club Old Tom.....	8 75
Wilson.....	5 75
Colonial London Dry.....	6 75
Old Tom.....	Au gal. 2 00 à 3 00
<i>Liqueurs Frédéric Mugnier, Dijon.</i>	
<i>France.</i>	
<i>la caisse.</i>	
Crème de Menthe verte.....	11 00
Curacao.....	12 50
Cherry Brdy.....	10 50
Cacao l'Hara à la Vanille.....	12 50
Marasquin.....	13 00
Kirsch.....	11 00
Franché.....	12 50
Crème de Bourgogne.....	12 25
Fine Bourgogne 12 lit.....	18 00
Crème de Cassia.....	11 00
Absinthe Ed. Pernod.....	15 00
Fine Bernard.....	15 00
Grenadine.....	7 50
Anisette.....	10 50
Kumel.....	10 00
Grand Marlier qts 15 00.....	18 00
Bigarreaux qts 800.....	5 00
<i>Rye Whiskey.</i>	
<i>La caisse.</i>	
Monopole-1893.....	qts 6 50
" " 16 flasks.....	7 00
" " 32 ".....	7 50
" " 24 ".....	7 50
" " 48 ".....	8 50
" " au gallon.....	3 00
<i>Vermouths.</i>	
<i>Qts</i>	
Noilly Prat.....	7 00
Cte Ch asalette & Co.....	6 50
Amer Plocon.....	Litre 10 50
<i>Vins d'Oporto, Robertson Bros.</i>	
<i>La caisse.</i>	
No 1 - Medal Port.....	15 00
" ".....	12 00
Navorita Oporto.....	7 50
FAU gallon.....	de 2 00 à 6 50

VIN AU GALLON

Nous offrons actuellement, au gallon, un vin égal sinon supérieur à des vins similaires embouteillés et vendus très cher pour couvrir les frais d'une grande publicité. Cela vous paiera de vous enquerir d'abord et d'en vendre ensuite.

MORUE et HARENGS FRAIS SALÉS à Bon Marché.

Prenez aussi bonne note de nos offres suivantes et donnez-y votre attention immédiate : cela présente des profits pour vous !

RAISINS DE VALENCE à prix très avantageux pour le commerce de détail. Demandez nos prix.

PRUNEAUX, ABRICOTS Evaporés, DATTES en paquets de 1 lb, caisses de 48 paquets : Produits Supérieurs, Frais.

SCOTCH WHISKY de A. McEWAN & Co., Glasgow, en octaves.

THÉS VERTS DU JAPON. Demandez nos prix et échantillons : vous avez tout à y gagner.

A. ROBITAILLE & CIE, EPICIERES EN GROS
354 et 356 rue St-Paul, Montréal.

Sherries Robertson Bros. Lacaisse.
 Amontillado..... 16 00
 Manzanilla..... 12 00
 Oloroso..... 7 50
 Robertson Bros. gall 1 75 à 7 50
 Levert et Schudel..... 1 25
Vin de messe. Au gallon.
 Auguste Gely " Puritas "..... 1 10
Vins toniques. Qts
 Vin St-Michel..... cse 8 50
 Vin Vial..... doz 12 50

Whisky Ecossais. La caisse.
 J. & R. Harvey R.O.S..... 12 50
 " Fitz-James..... 10 00
 " Hunting Stewart..... 9 00
 " Jubilee..... 8 50
 " Old Scotch..... 7 50

Alex. McAlpine..... 7 00
 Strathpey..... 6 50
 Peter Dawson Perfection..... 9 50
 Spécial..... 10 25
 Extra Spécial..... 11 50
 Liqueur..... 12 25
 Old Curio..... 14 50
 John Bo-g Royal Lochnagar..... 9 50
 " " " "..... 10 00

J. & B. Harvey..... gall 3 85 à 5 50
 Melrose Drover & Co " 3 75 à 6 00

Whiskeys Irlandais. La caisse.
 Henry Thomson..... 9 00
 " St-Kevin..... 7 50
 " Kilkenny..... 6 50

Rhum.
 Black Joe qts 7 50..... pts 8 50

Brodie & Harvie—MONTREAL
Farines préparées
 Farine préparée, Brodie

Red, 6 lbs..... 2 40
 " 3 "..... 1 25
 " superb 6 "..... 2 30
 " 3 "..... 1 20
 " Crescent 6 "..... 2 10
 " 3 "..... 1 10

Borden's Condensed Milk Co.
 NEW-YORK
 Gall Borden, Eagle Brand, 4 doz à la caisse..... 6 50
 per doz..... 1 65
 Gold Seal 4 doz à la caisse..... 5 10
 per doz..... 1 30



Borden's Peerless
 Brand Evaporated Cream.
 per cse..... 4 76
 Family size, per doz..... 1 20
 Toutes les marques ci-dessus garanties.

The Canada Preserving Co
 HAMILTON ET MONTREAL
 (W. S. Slicock, P.O.B. 1085, Montréal)
 Marmelade de Graham,
 Verres de 1 lb..... la doz 1 00
 Seaux de 14 lbs..... la lb 0 07
 Jams de Graham. Tous fruits.
 Verres de 1 lb..... la doz 1 00
 Seaux de 5 7, 14 et 30 lbs..... la lb 0 07
 Gelées de Graham. Tous fruits.
 Verres de 1 lb..... la doz 1 00
 Seaux de 7 14 et 30 lbs..... la lb 0 06 1/2
 Mince Meat de Graham.
 Seaux de 7, 14 et 30 lbs..... la lb 0 08

L. Chaput, Fils & Cie—Montreal
Articles divers. la doz
 Lessive Greenbank solide. 0 65
 " Red Heart. poudre. 0 65
 " " " " 12 " 0 90

Chlorure de Chaux Greenbank 1/4 s..... 0 45
 Chlorure de Chaux Greenbank 1/2 s..... 0 70
 Chlorure de Chaux Greenbank 1 lb..... 1 20

Cafes moulus ou rotis. La lb.
 Owl No 10..... 0 32
 " 20..... 0 31
 " 30..... 0 30
 " 40..... 0 27
 " 50..... 0 22 1/2
 Café Hibou Maracaibo..... 0 18
 Spécial..... 0 15

Dandicolle & Gaudin Ltd.
 Asperges françaises btes ferblanc 2 90
 Asperges françaises sous verre 4 80
 Champignons choix..... la cse 14 50
 " extra..... 18 00
 " surchoix..... 20 00
 " sous verre..... la doz 4 00
 Pois moyens..... la cse 9 00
 " mi-fins..... 10 50
 " extra fins..... 14 50
 " sur extra fins..... 18 00
 " extra fins sous verre..... la doz 2 50

P. J. Loubrie, Bordeaux.
 Po s moyens..... 9 00
 Pois mi fins..... 11 00
 P is fi s..... 12 50
 P. is extra fia..... 15 00
Sardines Dandicolle & Gaudin Ltd
 Royan à la Bordelaise..... la cse 12 75
 " " " " " " 13 00
 " " " " " " 12 75
 Cordons bleus 1/4 s..... 18 00
 Réduites sans arêtes Am 1/4 s..... 12 00
 Thon à la Bordelaise " 1/4 ord. " 13 00

Sardine.
 Marie Elizabeth..... 9 50
 5 O P S..... 9 00
 L'Inimitable avec clefs..... 8 00
Patés de foie gras Dandicolle & Gaudin Ltd.
 " " " " la doz 6 00
 " " " " " " 9 00

Huile d'Olive. La caisse
 Dandicolle & Gaudin, Lion..... qts 5 25
 " " " " " " pts 3 00
 " " " " " " 1 85
 " " " " " " 7 50

Brandies. La caisse.
 Gonzalez..... qts 8 75
 Gonzalez " " " " 11 00
 " " " " " " 13 50
 " V. S. O. " " " 18 00
 " V. S. O. P. " " " 18 50
 Gonzalez Sup. champ..... 22 00
 " 24 flaks..... 10 00
 " 48 " " " 10 90

Hulot..... qts 8 75
 " " " " " " pts 7 75
 " 24 flaks..... 8 00
 " 48 " " " 8 50
 " 48 1/2 btles..... 9 00

Boulestin..... qts 11 50
 " " " " " " pts 12 00
 " 24 flaks..... 11 50
 " 48 " " " 12 75
 " V. S. O. P..... qts 20 00
 " V. V. S. O. P..... 28 00

5 caisses assorties, 25c de moins
 Dervos..... qts 7 25
 Pluchon..... 6 00
 Almg Riche..... 8 00
 Derby & Co..... 6 00

Gin P. Hope Schiedam
"Night Cap." La caisse.
 Caisnes Vertes..... 5 50
 " Bleues..... 5 75
 " Rouges..... 10 75
 " Jaunes..... 10 90
 Poney 1 doz..... 2 45
 " 48 1/2 btles..... 7 25
 " caisses assorties, 10c de moins.

Whisky Ecossais. La caisse.
 O'Gillvie Scotch 30to..... qrts 6 50
 Imp Round 3 oto..... " 1 90
 " Ainslie " Highland Dew..... 8 75
 " " " " 24 fls..... 7 75
 " Loch Venacher..... 8 25
 " Carte Jaune..... 9 00
 " Carte Blanche..... 9 75
 " Extra..... 10 50
 " Extra Spécial..... 12 50
 " Yellow Label, Imp. qts 13 50
 Clynelish, 8 years old " ord. " 13 50
 Champion..... qts 7 50
 " " " " " " pts 8 50
 " " " " " " Imp. qts 10 75
 Duo de Cambridge..... qts 12 00
 Big Ben..... " 10 75
 Ainslie 24 fls..... gallon 10 25

Dubonnet. La caisse.
 Dubonnet..... qts 12 00
 Farnoux Apéritif..... litres 12 00
 " " " " " " 12 50

Oronto en bouteilles. la caisse.
 Commandador..... 15 00
 Sup. Old Port..... 11 50
 Old Port..... 10 00
Lagrima Christi, de Pasquale Scala.
 le seul et vrai vin..... la caisse.

Rouge..... qts 5 75
 " " " " " " pts 6 50
 Blanc..... qts 8 50
 Blanc..... pts 9 25

Sherry en bouteilles. la caisse.
 Emperador..... 15 00
 Manzanilla..... 11 00
 Amontillado..... 14 00
 Vino de Pasto..... 9 00

Sauternes Dandicolle & Gaudin Ltd.
 Château du Roc..... qrts 3 00
 " " " " " " pts 3 77
 Ordinaire..... qrts 2 40
 " " " " " " pts 3 00
 Audinet & Buhau..... qrts 3 75
 " " " " " " pts 4 75

Rhum, Dandicolle et Gaudin Ltd.
la caisse.
 Lion..... qrts 7 50
 " " " " " " pts 9 50
 " " " " " " 1/4 pts 10 50
 " 6 caisses, 25c de moins

Saint-Mar..... qrts 8 75
 Royal..... qrts 10 25
Marinades Williams Bros & Char
 bonneau
 Imp. round qrts..... (Sour) 3 45
 " 5 caisses, 10c de moins.
 Octagon sweet mixed O. tagon qrts 3 80
 " Gherkins..... 3 60
 " Sour mixed..... 3 45

ROYAL Salad Dressing

Nous annonçons et poussons notre **ROYAL SALAD DRESSING** pour notre clientèle la plus choisie, parce que nous sommes convaincus que "c'est le meilleur." Une de nos plus grandes et des meilleures maisons d'épicerie nous écrivait cela l'autre jour. Pendant près de trente ans, le **ROYAL SALAD DRESSING** a maintenu sa qualité et son excellence. Les jobbers qui tiennent les épicerie fines le vendent.

The Horton-Cato Mfg Co.

Detroit, Mich. Windsor, Ont.

F. P. SCUDDER Prés.
 ADOLPHE E. SMYLIE Vice-Prés. & Sec.
 H. W. PETHERBRIDGE, Treas.

National Licorice Co

SUCCESEURS DE

Young & Smylie, Brooklyn, N.Y.
 S. V. & F. P. Scudder, Brooklyn, N.Y.
 Mellor & Rittenhouse Co., Camden, N.J.
 H. W. Petherbridge, Brooklyn, N.Y.

Seuls manufacturiers des spécialités de réglisse vendues précédemment par les sus-nommés, y compris les célèbres

Marques de Réglisse Pur en bâtons

Y. & S., SCUDDER et M. & R.
Acme Licorice Pellets,
M. & R. Wafers, en sacs de 5 cents
Losanges, etc., etc.
 et **La Réglisse flexible**
La Réglisse pliable
La Réglisse élastique

BUREAU PRINCIPAL:
375-385 LORIMER ST., - BROOKLYN, N. Y.

où toutes les communications, commandes et remises devraient être envoyées.

PRIX COURANTS—MONTREAL, 20 NOVEMBRE 1902

Octogon Sour Gherkins.....	3 45
Onions.....	3 60
Chow Chow.....	3 45
mp. Oct p.....	2 30
Hexagon 10 os.....	1 37 1/2
<i>Clarets A. Lacoste fils.</i>	
St-Jules.....	2 50
.....	3 00
Medoc.....	2 75
.....	2 25
L. Gaudin & Cie.	
St Est phe qrts.....	3 00
.....	3 50
Catsup Mad. Jones 1/2 pts.....	1 10
.....	1 55
Waldorf ord. pts.....	1 45
.....	1 75
Montarde W B & C.....	1 25
<i>Thés du Japon</i>	
Extra choisi du mois de mai : La lb	
Castor No A 1 nouvelle récolte.....	36
No 2.....	33
No 3.....	30
Hibou No 1.....	34
Owl Chop No 100.....	20
Owl Chop No 200.....	21 1/2
Moyen et ordinaire de maiet juin :	
Moulu (Dust).....	5 à 6 1/2
Siftings.....	8 1/2 à 8 3/4
Fannings.....	8 1/2 à 10
<i>Thés verts de Chine.—Caisse—la lb</i>	
Pea Leaf, ordinaire.....	18
<i>Thés noirs de Chine La lb.</i>	
Formosa Oolong (Le Pin) bte 20 lbs.....	35
Pekoe Orange Parfumé.....	35
Paklin Congou extra cholx.....	30
.....	25
.....	20
.....	10 1/2 à 11
Pecco Congou.....	20 à 25
Packlum.....	15 à 20
Panyong.....	14 à 18
Saryumes.....	08 1/2 à 09
Ceylan Pekoe.....	13 à 18
Orange Pekoe.....	18 à 25
<i>Thés des Indes. La lb.</i>	
Pekoe Souchong.....	13 à 17
<i>Thés de Ceylan. La lb</i>	
Ceylan Pekoe Souchong.....	12 à 14
.....	15
Orange Pekoe.....	17
Ceylan Flowery Pekoe.....	20 à 30
Golden Tipped.....	30 à 35
Blends "Fancytins" No 2, 10 lbs.....	35
.....	32 1/2
.....	20
.....	27
.....	24
.....	22

<i>Thés purs de Ceylan.</i>	
Hibou, marque "Owl Chop" boîtes 6 0 lbs	100 paquets 1/2 lb. et 10 paquet 1 lb.
La lb.	
No 5 Etiquette Rouge (Flowery Pekoe)	18
No 10 Etiquette Verte (Flowery Pekoe)	28
No 15 Etiquette Argentée (Golden Tipped).....	34
No 20 Etiquette Jaune (Choix Golden Tipped Pekoe).....	38
No 30 Etiquette d'Or (Extra Choix Golden Tipped Pekoe).....	47
<i>Thés Ceylon Vert.</i>	
No 1 Hchst.....	18
No 2.....	20
<i>Thés de Ceylan, en paquets de 1 lb. boîtes assorties de 40 lbs. (Marque l'Abellie)</i>	
Golden Tipped Pekoe, Etiquette Rouge.....	38
No 8 Flowery Pekoe, Etiquette Verte	30
<i>Thés des Indes</i>	
Indian Pekoe Souchong.....	13 à 14
.....	13 1/2 à 20
Golden Tipped Pekoe.....	20 à 35
Wm Clark, Montréal	
<i>Conserves.</i>	
Compressed Corned Beef 1s. la ds.	\$ 1 50
.....	2 65
.....	7 95
.....	18 50
Ready Lunch Beef.....	1 50
Ready Lunch Beef.....	2 65
Geneva Sausage.....	1 65
.....	3 00
Cambridge.....	1 43
.....	2 75
English Brawn.....	1 55
.....	2 75
Boneless Pigs Feet.....	1 55
.....	2 75
Sliced Smoked Beef.....	1 50
.....	2 65
Roast Beef.....	1 65
.....	3 00
Pork & Beans with sauce 1s.	0 56
.....	0 85
Pork & Beans with Sauce, 3s. la ds.	1 10
.....	0 50
.....	0 80
.....	1 00
Wild Duck Patés.....	1 10
Partridge.....	1 10
Chicken Patés.....	1 10
Veal & Ham.....	1 10
Ox Tongue (Whole).....	7 15
.....	7 70
.....	8 25
Lunch Tongue.....	3 00

Lunch Tongue.....	2s. la doz 6 00
Imperial plum pudding.....	1 00
<i>Soupes concentrées.</i>	
Mulligatawny, Vegetable, Kidney, Ox Tail, Mock Turtle, Chicken, Pea, Julienne, Consomme, Tomato, (Bean Pure) \$1 00 doz.	
Pork & Beans with Chili	
Sauce.....	1s. la ds. 0 15
.....	3s. " 1 05
<i>Potted Meats 1s.</i>	
Ham.....	
Game.....	
Hare.....	
Chicken.....	1 da. 50
Turkey.....	
Wild Duck.....	
Tongue.....	
Beef.....	
Chicken Ham & Tongue.....	1/2s. la doz. 1 00
<i>Soupes.</i>	
Mulligatawny.....	
Chicken.....	
Ox Tail.....	Pinta. la doz. 1 00
Kidney.....	
Tomato.....	
Vegetable.....	
Julienne.....	
Mock Turtle.....	Quarts. la doz. 2 20
Consomme.....	
Pea.....	
<i>Mince Meat.</i>	
Tins fermées hermétiquement.	
1s.....	1 00
2s.....	1 92
3s.....	2 86
4s.....	3 85
5s.....	4 84
Minceo Callops 2s.....	2 60
Jellied Hicks 2s.....	2 65
Cooked Tripe 1s.....	1 10
Lunch Ham 1s.....	1 95
.....	3 40
Tongue Lunch 1s.....	1 da. 2 55
Sausage Meat 1s.....	1 65
.....	2 80
Smoked Geneva Sausage 1/2s.....	1 00
F. Coursol, Montréal la doz	
La Peptonine.....	2 40
The Cowan Chocolate Co	
TORONTO ET MONTREAL	
<i>Cacaos.</i>	
Hygiénique, 4 ds, tins 1/2 lb.....	3 75
.....	2 25
.....	0 55
.....	3 00
Perfection,.....	2 25
Imperial Dutch 4 dos bts.....	0 80
Chocolate powder btes 10, 15, 30 lbs.....	0 25

Cacao Soluble btes 10, 15, 30 lbs.....	0 20
Oocoa Nibs.....	0 35
Shells.....	0 05
<i>Chocolats.</i>	
Diamond. Btes 12 lbs 1/4 et 1/2 lb.....	0 25
.....	0 28
French Diamond Btes 12 lbs, 6s.....	0 21
Queen's dessert, 1/4 et 1/2 lb.....	0 40
.....	0 42
Parisien, marc. à 5c. Btes 12 lbs, lb.....	0 30
Royal Navy, 1/4 et 1/2 lb.....	0 30
Rock sucré.....	0 30
Batons à la.....	1 00
Caracas pur, btes 12 lbs 1/2 lb.....	0 40
Perfection.....	0 30
<i>Confections Cowan.</i>	
Cream Bars, gds 6 à la bte. dos btes.....	2 25
.....	1 35
.....	1 80
.....	1 10
Chocolate Ginger btes 1 lb.....	4 00
Chocolate Ginger btes 1/2 lb.....	2 25
.....	4 00
Chocolate Ginger Crystallisé btes 1/2 lb.....	2 25
Chocolate Wafers btes 1/2 lb.....	2 25
.....	1 30
<i>Icings. La doz.</i>	
Chocolate Icing paquet 1 lb.....	1 75
.....	1 00
Pearl Pink Icing.....	1 75
.....	1 00
White Icing.....	1 75
.....	1 00
Lemon Glcin.....	1 75
.....	1 00
John Dwight & Co	
TORONTO ET MONTREAL	
	
Soda à pâte	
"Cow Brand"	
Caisse 60 paquets de 1 lb, la c.....	3 00
.....	3 00
.....	3 00
.....	3 00
Edwardsburg Starch Co., Ltd.	
MONTREAL	
Empois de buanderie.....	par lb.
No 1 Blanc ou Bleu 4-lb. cartons.....	0 06 1/2
No 1.....	0 06 1/2
Canada Laundry.....	0 05 1/2

Seuls Agents de vente pour le Canada et les Etats-Unis des Vinaigres et Marinades de BROSSEAU & CO., et MICHEL LEFEBVRE VINEGAR WORKS.

Ecrivez, Télégraphiez ou Téléphonez à

THE "OZO" CO. LIMITED

Pour ses cotations sur **Thés, Epices, Cafés, Balais, Vinaigre.**

Bureau Principal et Entrepot : RUE ST-PAUL, MONTREAL.

Usine à St-Hyacinthe, Qué.

Tous les Epiciers et Marchands de première classe devraient vendre les Marques...

"L. & S." ET "IMPERIAL"

De Jambons fumés, Bacon anglais pour déjeuner, Backs, Saindoux, Etc.

LONG CLEAR BACON, nouvellement préparé, exempt de moisissure, poids léger ou moyen.

Ecrivez ou télégraphiez-nous pour prix en caisses ou lots de chars.

Fowler's Canadian Company, Limited

Empaqueurs et Exportateurs de Porcs, HAMILTON, CANADA

Silver Gloss, 6-lb. bts à coulisses..	0 08
Silver Gloss, 6-lb. canistres ..	0 08
Edward's Silver Gloss, 1-lb. pkg.	0 08
Silver Gloss, gros crystal au quart	0 07
Benson's Satin, 1-lb. cartons ..	0 08 1/2
No 1 Blanc, bbl et petit baril ..	0 05 3/4
Canada White Gloss ..	0 16
Benson's Enamel, par boîte ..	3 00
Empois de cuisine ..	0 07 1/2
Corn Starch de Benson ..	0 05 3/4
Canada Pure Corn ..	0 05 3/4
Empois de riz ..	0 10
Edwardsburg No 1 blanc, 1-lb. cart	0 10
Edwardsburg No 1 blanc ou bleu,	0 08 1/2
4-lb. morceaux ..	0 08 1/2
Siroc fin d's table Edwardsburg ..	0 03
Quart ..	0 03 1/2
1/2 Quart ..	0 03 1/2
Seau 38 1/2 ..	1 40
Canistre, de 21 s 2 doz à la cse. cse	2 15
" " " " " " " " " "	2 70
" " " " " " " " " "	2 65
" " " " " " " " " "	2 55



Poudre à Pate Magique

6 doz 5c ..	40
4 " 4 oz ..	70
4 " 6 oz ..	75
4 " 8 oz ..	95
4 " 12 oz ..	1 40
2 " 12 oz ..	1 45
4 " 16 oz ..	1 65
2 " 16 oz ..	1 70
1 " 2 1/2 lb ..	4 10
1 " 5 lb ..	7 30

Laporte, Martin & Cie
MONTREAL

Brandy. la caisse

Richard, S. O ..	15 s bt. qts.	22 50
" F. C.	12s " qts.	15 00
" " " " ..	1-15. 180s ..	23 00
" V. S. O. P. ..	12s " qts.	12 00
" " " " ..	4s 1/2 b pts.	13 00
" " " " ..	4s 1/2 b pts.	14 00
" " " " ..	18 s 1-15 bt.	20 00
" V. S. O.	12s " qts.	10 00
" " " " ..	180s 1-15 ..	18 00
" V. O.	1 s " qts.	8 50
" " " " ..	24 " pts.	9 50
" " " " ..	48s 1/2 pts.	10 50
" " " " ..	180s 1-15 pts.	14 00
" " " " ..	carafes 12 " qts.	10 50
" " " " ..	20s " pts.	13 00
Couturier ..	12s " qts.	7 00
" " " " ..	24 " pts.	8 00
" " " " ..	48s 1/2 pts.	9 00
" " " " ..	24s flasks.	8 00
" " " " ..	48s 1/2 " "	9 00
" " " " ..	18s 1-15 ..	13 50
Marion ..	12s " qts.	8 00
" " " " ..	24 " pts.	7 00
" " " " ..	48s 1/2 pts.	8 00
" " " " ..	24s flasks	7 00
" " " " ..	48s 1/2 " "	8 00
" " " " ..	180s 1-15 ..	12 50

Gals. Oct's. Oct's. Rbls. Hhd's.

Couturier ..	\$4 00	\$3 95	\$3 85	\$3 80
Marion ..	3 75	3 60	3 50	3 40
Ph. Richard	V. S. O. P. 5 50	5 35	5 25	5 00
Richard	V. O. proof. 4 25	4 10	4 00	3 90	3 80
Richard 5 up	proof V. O. 4 00	3 80	3 70	3 50	3 40
Richard Fine	champagne. 6 00	5 90

J. A. E. Gauvin Montréal

Spécialités.

Siroc Monthol.	la doz.	1 65
Siroc d'Anis Gauvin ..	la lb	0 34
" " " " ..	par 3 doz.	1 80
" " " " ..	par 1 grosse.	17 00
" " " " ..	par 5 grosses.	16 00
William's Headache Wapers dos.	1 80	
" " " " ..	3 doz.	1 50
" " " " ..	la grosse.	16 00



Levain "royal"
36 morceaux de 5c, 1 00 la bte.

Gillett's Cream Yeast le pag. 5c, la cse 1 00



Lessive en poudre.
4 doz. à la caisse. 3 60
la cse, par 3 cses, 3 10;
par 6 caisses .. 3 40

Gin. (net 30 jours) la caisse.

Pollen & Zoon Rouges ..	15s	10 00
" " Vertes ..	12s	5 00
" " Violet ..	12s	2 50
Gin Pollen & Zoon, en fûts.		

Gals. Oct's. Oct's. Rbls. Hhd's

P. & Z. \$3 15	\$3 05	\$3 05	\$3 00	\$2 95
----------------	--------	--------	--------	--------

Irish Whiskey Mitchell. la caisse.

Cruskeen Lawn (stone jars) 12s	12 50	
Special (Old) Ordinary qts b 12s	9 00	
" " Pint flasks ..	24s 11 75	
Old Ordinary qrt bottle ..	12s 8 50	
" " 1/2 pint ..	21a 8 00	
" Imperial qrt flask ..	12s 11 25	
" 10 oz flask ..	4s 12 00	
Old oz flasks ..	60s 9 00	
(30 jours net) en fûts		
Mitchell (Special Old) ..	4 10	4 50
" (Old) ..	3 65	4 00
Cor pound (B) ..	3 25	3 50
" (C) ..	2 75	3 00

Vin de Malaga - Brandy.

Pale Sweet - Blue label 12s. qts	7 50
" White " 12s. qts	10 00

Vin de Sherry.

Manzanal la ..	12s. qts	8 50
Amorosa ..	12s. qts	11 00

Madère No 4 ..

" " " " ..	3 50	3 00
" " " " ..	4 50	4 00
Malaga pale Sweet ..	3 00	2 75

Scotch Mitchell la caisse.

Heather Dew ..	12s. qts	7 00
" (stone jars) Imp. qts	12 50	
" " 12s flasks ov ..	11 25	
" " 48s " " ..	12 00	
" " 60s " " ..	9 00	
Special Reserve ..	12s. qts	9 00
" " " " ..	24s. pts	10 00
" " " " ..	24s ov. pts	11 75
Extra Special Liqueur. 12s flac's	9 50	
" " " " ..	12s qts	9 50
Mullmore ..	12s. qts	8 50
" " " " ..	12s ov. Imp. qts	10 00
" " " " ..	24s flasks. pts	7 75
" " " " ..	24s fl. Imp. pts	10 50
" " " " ..	48s. flasks	9 00

Gals. Oct'c. Oct'a. Rbls. 9 gl. 17 gl. 40 gl.

Special Reserve ..	\$4 50	\$4 25	\$4 15	\$3 90
Heather Dew "A" 400	3 85	3 75	3 65	
Extra Special Liqueur ..	5 00	4 90	4 80	4 75
Old Scotch ..	3 75	3 70	3 65	3 50

Champagne.

Vve Amiot Carte d'or. 12s. qts.	16 00	
" " " " 24s. pts.	17 00	
" " " " d'argent. 12s. qts.	10 50	
" " " " " 24s. pts.	11 50	
Duc de Pierland ..	12s. qts.	14 00
" " " " " 24s. pts.	15 00	
Cardinal ..	12s. qts.	12 50
" " " " " 24s. pts.	13 50	

Vin de Madère—Brandy. la caisse.

Very Superior ..	12s. qts	8 50
Special selected ..	12s. qts	10 00
London Particular ..	12s. qts	13 00

Thés Lt ton. la lb.

No 1 ..	cs 50 11s, 50 ppts, 1/2 lb ..	0 35
" " " " ..	25 ppts, 1 lb ..	0 34
" " " " ..	10 tins, 5 lbs ..	0 35
No 2 ..	" 10 ppts 1/2 lb ..	0 29
" " " " ..	25 ppts, 1 lb ..	0 28
" " " " ..	10 tins, 5 lbs ..	0 29
No 3 ..	" 50 ppts, 1/2 lb ..	0 23
" " " " ..	25 ppts, 1 lb ..	0 22
" " " " ..	10 tins, 5 lbs ..	0 23
Ceylan vert No 1 ..	50 ppts, 1/2 lb	0 35
" " " " ..	25 ppts, 1 lb	0 34
" " " " ..	No 2 50 ppts, 1/2 lb	0 29
" " " " ..	25 ppts, 1 lb	0 28

Thés.

Japon, Victoria ..	90 lbs	25c
" Princesse Louise ..	86 lbs	19c
Noir, Victoria ..	25 lbs	30c
" Princesse Louise ..	25 lbs	25c
" Lipton No 1 ..	En 1 lb	34c
" " " " ..	No 1 Tins 6 lbs	35c
" " " " ..	No 2 En 1 lb	28c
" " " " ..	No 2 Tins 5 lbs	29c
" " " " ..	No 3 En 1 lb	22c
" " " " ..	No 3 Tins 5 lbs	23c
Noir, Princesse Louise ..	En 1/2 lb	30c
" " " " ..	En 1/4 lb	27 1/2c
" Victoria ..	En 1 lb	32c

Poudre à pâte.

Princesse ..	tins 5 lbs, 6s chacun	0 50
" carré " 1 lb, 24s la doz.		1 75
" rond " 1 lb, 24s		1 40
" " " 1 lb, 48s		0 85

E. D. Marceau MONTREAL

Cafés la lb.

Rio No 1 ..	0 12 1/2
Rio holx ..	0 14
Ceylan pur ..	0 15
Santos No 1 ..	0 15
" choix ..	0 17 1/2
" extra ..	0 19
Maracabo No 1 ..	0 15
" choix ..	0 17 1/2
" extra ..	0 19
Plantation privée ..	0 25

THE ST. LAWRENCE SUGAR REFINING CO. LIMITED
MONTREAL

Sucres Raffinés

Fabricant des qualités les plus choisies de

JAUNES EFFLORESCENTS, (BLOOMY YELLOWS)

CAFE NOIR, (BRIGHT COFFEE SUGARS)

PHENIX, GRANULES

Qualité suivant le granulé

"EXTRA STANDARD"

Les meilleurs sur le marché

Fruits Secs qui ne désappoiteront pas

La fameuse marque "Griffin" de Raisins épépinés, Prunes, Abricots secs, Pêches et Poires, ne désappoiteront pas la femme la plus difficile qui les achète parcequ'il ne se produit rien de meilleur.

Vous les obtenez dans leurs paquets d'origine, tels qu'ils sortent des mains des producteurs et expéditeurs des plus grands celliers de la Côte du Pacifique. Vous pouvez retenir votre clientèle avec la marque "Griffin".

Demandez à votre fournisseur de gros la

Marque "Griffin"

A. P. Tippet & Co., Agents

8, Place Royale, Montréal

Ferronneries, Peintures, Construction et Immeubles

British Manila Rope.

La Consumers Cordage Co., Ltd., de Montréal, a adressé la circulaire suivante à sa clientèle:

"Ayant reçu de nos clients un grand nombre de demandes relatives à la qualité du Chanvre employé dans notre fabrication du British Manila Rope", nous désirons appuyer sur ce fait que cette marque ne contient uniquement que la Pure Fibre de Manille.

"Nous la garantissons égale, sous tous les rapports à la Corde de Manille exportée de Grande-Bretagne en ce pays et offerte sur ce marché".

Consumers Cordage Co., Ltd.
Nov. 15 1902.



FERRONNERIES

Le marché de la ferronnerie a été plus tranquille cette semaine; la cause en est due au mauvais état des chemins de la campagne qui empêche les commerçants de prendre livraison de leurs marchandises. On se plaint également du manque de chars.

Les paiements sont assez satisfaisants.

Crampes pour clôtures

Un nouveau prix vient d'être établi sur les crampes à clôture; on cote maintenant: crampes unies, par 100 lbs, \$2.80 et par 25 et 50 lbs, \$3.05. Crampes galvanisées par 100 lbs, \$3.00; par 25 et 50 lbs, \$3.25. Conditions: net 3 pour cent, 30 jours.

Clefs à dévisser

Le prix des clefs à dévisser est réduit de 10 pour cent. L'escompte actuel est de 60, 10, et 10 pour cent.

Pompes à mélasse

Le prix des pompes à mélasse "Enterprise" vient d'être augmenté de 50c par pompe.

Tondeuses à gazon

Les prix des "lawn mowers" ou ton-

deuses à gazon viennent d'être fixés pour le printemps prochain.

Les prix restent les mêmes pour les tondeuses de bonne qualité; ceux des tondeuses de qualité ordinaire ont été avancés de 15 pour 100.

Carcans pour chevaux

Le prix des carcans pour chevaux vient d'être fixé. On cote: Dictator et Champion \$4.50 la doz; Climax, \$6.00 la doz; moins 40 pour cent.

Portes et chassis en toile métallique.

La nouvelle liste de prix des portes et châssis en toile métallique cote les prix suivants: Portes ordinaires, \$6.90 à \$7.10 la doz; Portes fantaisie \$10.00 à \$15.00. Châssis de \$1.65 à \$2.35 la doz.

Pentures à ressorts

Le prix des pentures à ressorts pour portes en toile métallique a été fixé pour le printemps prochain. On cote:

No 20, \$10.50	par grosse.
No 5, \$20.00	"
No 10, \$12.25	"
No 120, \$20.00	"
No 50, \$30.00	"

METAUX

Le marché des métaux est actif. La demande est bonne pour les fers en barre dont certaines grandeurs sont rares. Il y a également rareté de tuyaux noirs et de tuyaux galvanisés.

Cuivre en lingots

Le cuivre en lingots est inactif de 12 1-2c à 13c la lb.

Étain en lingots

Le marché est tranquille aux anciens prix de 28 à 29c la lb.

HUILES ET PEINTURES

Les maisons de gros engagées dans la ligne des huiles et peintures sont très affairées par l'expédition des commandes pour la saison d'automne.

Huile de lin

L'huile de lin est toujours plus ou moins faible. Cependant la situation est meilleure que précédemment; on paraît croire que l'huile de lin ne peut plus baisser de prix et le commerce de détail s'approvisionne en conséquence.

Essence de térébenthine

L'essence de térébenthine est tenue

ferme à 76c le gallon. On nous informe que l'Imperial Oil Co., qui n'est autre que la Standard Oil Co. des États-Unis, va prochainement devenir un facteur dans ce marché. L'intention de la compagnie est de livrer l'huile à domicile au moyen des voitures spéciales dont elle se sert pour la livraison de l'huile de charbon.

FERRAILLES.

Le marché des ferrailles est tranquille, on ne reçoit que peu de marchandises de la campagne. A la ville il y a une bonne demande pour les débris de machines.

Les commerçants paient les prix suivants à la campagne: cuivre rouge fort et en broche, 10 cts la livre; cuivre rouge mince, à 8 cts; laiton fort, 10c; cuivre jaune fort, 8 3-4c; laiton mince, 5c la livre; plomb, de 2c à 2 1-4c la lb; zinc 2 1-2c la lb; fer, No 1, forge, \$15 la grosse tonne f.o.b. Montréal; plaques de poêles, \$12; débris de machines, \$15 à \$16; fer forgé, No 2, \$7 la tonne; fonte malléable et acier, \$5; chiffons à la campagne, de 60 à 70c les 100 lbs; vieilles claques, de 6 1-4c à 6 1-2c la lb.

Par suite de fortes quantités achetées à des conditions exceptionnelles, la Cie de Ferronnerie Letang est en position d'offrir au commerce à des prix défiant toute concurrence un assortiment unique de verres à vitres et de broche à lier le foin.

Marchandises nouvelles

La maison Gravel et Duhamel, 276 rue St-Paul, Montréal, vient de recevoir un assortiment complet de nouveautés pour le commerce du printemps prochain en fait de fournitures de sellerie et de carrosserie, entre autres des cuirs à bourrer, des soufflets de voitures, des lampes et en général tous les accessoires nécessaires pour la fabrication et la garniture des voitures.

Le stock de sellerie a également été complètement rassorti et comprend tout ce qu'il y a de mieux dans cette ligne spéciale.

MM. Gravel et Duhamel ont depuis longtemps la réputation bien acquise de donner entière satisfaction à leur clientèle; leurs marchandises sont de qualité parfaite et leurs prix sont corrects.

La Canada Hardware Co., Ltd., a reçu cette semaine de fortes expéditions de pelles à neige et de broche à foin qu'elle offre à des prix rémunérateurs.

LA POSTE ELECTRIQUE

Nous sommes beaucoup trop enclins, en France, disent les "Grandes Affiches françaises" à nous extasier sur les inventions qui viennent de l'étranger, oubliant quelquefois et ignorant la plupart du temps que les principales découvertes ont été faites presque toujours par nos compatriotes.

C'est ainsi que, tout récemment, les journaux publiaient de longues dépêches d'Italie, annonçant qu'un ingénieur, M. Piscinelli, venait d'inventer un nouveau système de poste électrique qui devait révolutionner le transport des dépêches.

L'inventeur, consciencieusement interviewé, avait déclaré qu'il avait songé, il y a un an, à modifier et à rendre plus rapide le transport des dépêches postales, en les enlevant aux chemins de fer, reconnus trop lents, et que le ministre des postes italien allait mettre prochainement ce système à l'étude et ordonner des essais.

Or, il y a tout simplement deux ans et demi que deux ingénieurs français, et non des moindres, ont pris dans le monde entier des brevets pour assurer le transport des lettres et des imprimés, avec une vitesse moyenne de 250 kilomètres à l'heure, et, depuis deux ans, ce système est à l'étude au sous-secrétariat des postes et télégraphes, qui vient de décider de l'expérimenter très prochainement.

L'inventeur italien, quel que grand que soit son mérite, est donc arrivé après nos compatriotes.

Le transport électro-automatique imaginé par nos compatriotes, MM. Dubbs et Laffitte, a été étudié par la Société scientifique de France. Il est destiné à transporter d'un point à un autre, avec une vitesse moyenne de 250 kilomètres à l'heure, sans convoyeur, les lettres, journaux, imprimés, titres, etc., au moyen de l'électricité.

L'un des inventeurs du système auquel j'avais demandé son avis sur la découverte de l'ingénieur italien m'avait répondu :

" Mais voilà plus de deux ans que nous sommes en pourparlers avec l'administration des postes pour qu'elle utilise notre invention; il y a trois ans que les brevets sont pris, notamment le brevet allemand, ce qui, vous le savez, est une garantie de l'inédit de notre invention. Je compte, du reste, au mois de novembre prochain, faire les premières expériences officielles.

" Notre invention consiste en ceci: nous construisons deux voies légères, sur via-duc métallique. Sur ces voies circulent des véhicules, dont le poids et la capacité ont été exactement calculés, et qui pourront transporter 200 kilos avec une vitesse de 250 kilomètres à l'heure.

" Chaque véhicule est muni d'un ingé-

UNE DES RAISONS POUR LESQUELLES Les Peintures Liquides "ANCHOR"

Excellent toutes les autres sur le marché est que tout le blanc de plomb employé dans leur manufacture est

Le Véritable B. B. de Brandram

OBLA

combiné avec les meilleurs matériaux, les meilleurs ouvriers et des facilités non-égalées, fait que les PEINTURES LIQUIDES "ANCHOR" sont les meilleures.



Envoyez-nous une carte-postale et permettez-nous de vous renseigner complètement à ce sujet.

HENDERSON & POTTS
ETABLIS EN 1874
MONTREAL et HALIFAX.

nieux système de propulsion et d'appareils d'arrêt, autrement dit d'un mécanicien automatique; en outre, un block-système rend possible le départ des trains toutes les trois minutes si l'encombrement de la ligne l'exige.

" L'idée de l'ingénieur italien consiste à employer la voie aérienne sur fils ou sur câbles. Or, elle est absolument impraticable pour des vitesses supérieures à 15 ou 20 kilomètres à l'heure. Sans parler des obstacles résultant des points d'attache ou de suspension des fils, il est aisé de comprendre que la moindre ligne courbe ne sera jamais qu'une suite de lignes brisées. Et là-dessus, il est absolument impossible de réaliser des vitesses de 400 kilomètres à l'heure dont parle notre concurrent.

" Si jamais cette vitesse peut être réalisée, ce ne sera que sur voies solidement établies et après des essais à vitesse moindre.

" Voici un autre empêchement absolu à l'emploi du système inventé (?) par l'ingénieur italien: il est difficile de descendre au-dessous de 100 kilos de charge utile; d'après les expériences faites récemment, 150 chevaux seront alors nécessaires pour transporter ces véhicules à la vitesse indiquée. Or, il n'existe pas de moteur électrique pesant moins de 10

kilos par cheval. Cela ferait, pour le moteur seul, 1,500 kilos. Avec une telle vitesse et un tel poids, aucun câble ne pourrait résister.

" Du reste, en 1901, on a essayé à Madrid un courrier transporteur électrique sur câbles; il n'a donné aucun résultat.

" Ce n'est donc qu'en rétablissant des transporteurs sur rails, ultra-rapides, que l'on pourra arriver à résoudre pratiquement ce problème, et c'est ce que nous allons essayer sur un parcours de 4,166 mètres, d'ici deux mois environ.

" Voilà pour le côté technique de l'invention. Quant à la question de priorité, elle ne se pose même pas, puisque nous avons pris des brevets dans le monde entier depuis plus de deux ans et que, dès mai 1900, toute la presse française et étrangère s'occupait de notre invention qui fut communiquée à cette époque à la Société scientifique industrielle. Et, quelques semaines plus tard, M. Mougeot, sous-secrétaire d'Etat des postes et des télégraphes, faisait officiellement étudier par son département notre projet qui va être maintenant mis à l'essai.

On voit par ce qui précède que la question de la poste électrique est d'invention exclusivement française et que c'est à tort que la presse en a attribué la découverte à un ingénieur italien.

L'Exposition de Saint-Louis

PALAIS DU GOUVERNEMENT

Edifice imposant devant abriter pendant l'Exposition Internationale les collections du Gouvernement des Etats-Unis

Le Palais du Gouvernement des Etats-Unis dont les plans ont été établis par M. James Knox, Architecte Inspecteur du Département du Trésor sera situé sur le tertre élevé situé au sud-est du Palais des Mines et de la Métallurgie. Les approches du Palais seront d'un caractère monumental en harmonie avec le Palais lui-même. On aura accès au pavillon central au moyen d'une grande rangée de marches de 100 pieds de large

"Le style d'ensemble de l'édifice sera le Pseudo-classique; d'un caractère de fête quelque peu moindre que les autres édifices de l'Exposition, mais par ses dimensions et l'homogénéité des détails il indiquera sa fonction de PALAIS du GOUVERNEMENT.

"La façade principale aura 764 pieds de long avec pavillons au centre et aux extrémités reliés par une colonnade de colonnes de l'ordre ionique de 5 pds de diamètre et de 45 pieds de haut. Le pavillon central avec la colonnade de chaque côté formera un portique de 15 pieds de large et de 524 pieds de long à 50 pieds au dessus du niveau des édifices de l'Exposition générale; de là on aura une magnifique vue de l'Exposition.

"Un attique de 15 pieds de haut, riche-

que et les arts de la Paix. Dans son ensemble, la sculpture sera plus contenue qu'elle ne l'est d'habitude. Dans les expositions, on ne considère pas les effets violents convenables pour une représentation plastique.

"Dans la construction on emploiera le "staff". Le Palais en général sera blanc avec forte peinture de couleur sur les murs intérieurs des pavillons et des colonnades.

"L'édifice sera rectangulaire avec des pavillons déjà décrits se projetant à chaque extrémité. Les dimensions intérieures seront de 175 pieds par 724 pieds, cet espace sera absolument exempt de colonnes, le toit étant supporté par des fermes en acier de 175 pieds de portée, 70 pieds de hauteur et 35 pieds d'écarte-



flanquées de statues. Une plateforme de 45 pieds par 125 pieds avec un exèdre à chaque extrémité sera située au centre de la rangée. Deux rangées plus petites, de 50 pieds de large, également ornées de statues donneront accès au pavillon d'aile. Des rampes de 30 pieds de large à pente douce conduiront du bas niveau des terrains de l'Exposition au niveau du Palais du Gouvernement. Ces rampes mettront en communication la rangée centrale principale de marches, avec les deux rangées plus petites. Le talus de la côte vers l'Exposition sera couvert de lits de plantes artistiquement disposées; fleurs herbacées, haies coupées, arbres taillés.

L'architecte décrit l'édifice comme suit:

ment orné de statues surmontera la colonnade d'ordre ionique déjà décrite. La hauteur depuis le bas du Stylobate jusqu'au sommet de l'attique sera de 82 pieds. Le portique conduisant au pavillon central sera composé de colonnes de l'ordre ionique indépendantes alors que celles des extrémités des pavillons seront à antes.

"Le centre du Palais sera surmonté d'un dôme de 100 pieds de diamètre d'un caractère général semblable à celui du Panthéon de Rome. Le sommet du quadrigue qui le surmontera sera à 175 pieds au-dessus du sol.

Le dessinateur a prévu un grand déploiement de sculpture ornementaire. L'art statuaire symbolisera la Républi-

ment. Il n'y aura pas de skylights car l'édifice sera complètement éclairé au moyen d'ouvertures vitrées disposées en étages. Les façades des côtés avec portique au centre auront 250 pieds de long.

"Dans l'axe longitudinal du Palais du Gouvernement vers le sud-ouest sera situé le Palais de la Commission des Pêcheries des Etats-Unis. Il sera de forme carrée, 135 par 135 pieds et, comme ensemble, sera en harmonie avec ses importants voisins."

Le coût probable du Palais du Gouvernement sera de \$350,000 et on compte dépenser en outre \$50,000 pour le Palais des Pêcheries.

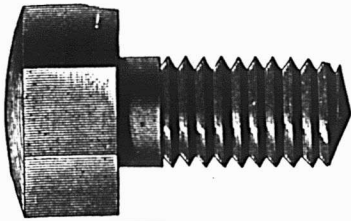

THE JOHN MORROW MACHINE SCREW CO.

Manufacturiers de Limited

Vis à grosses têtes, Vis à demeure, Vis spéciales fraisées, Tenons pour engins, etc. Ecrous découpés à froid dans toutes les variétés de finition.

INGERSOLL, Ont.

Vaisselle Emailée

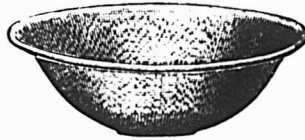
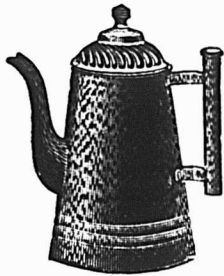

NOS MARQUES

“ Crescent ”, “ Colonial ” et “ White Star, ”
(Décorée).

The THOS. DAVIDSON MANUFACTURING CO., Limited,

MONTREAL

P. J. CHARTRAND, P. L. TURGEON.

**CHARTRAND & TURGEON
COMPTABLES**

Règlement de difficultés entre débiteurs et créanciers.
Tel. Bell Main 2638 180 rue St-Jacques,
“ Marchands 642 MONTREAL.

AUTOMNE 1902

AUTOMNE 1902

N'oubliez pas lorsque vous placez vos commandes de haches que les **HACHES DUNDAS** augmenteront vos ventes. D'autres ont fait cette expérience, pourquoi n'arriveriez-vous pas au même résultat ?
On peut se les procurer dans toutes les principales maisons de gros.

Fabriquée par
DUNDAS AXE WORKS
Dundas, Ont.

Grand Assortiment de

VERRES A VITRES

De toutes Grandeurs et Qualités

ET DE _____

Broche à Lier le Foin

— A —

PRIX SPECIAUX

La Cie de Ferronnerie Letang
Limitée

287 et 289 Rue St-Paul, Montreal

A. PRUD'HOMME & FRERE, Importateurs de Ferronneries, Métaux, Huiles, Peintures, etc.

1940 rue Notre-Dame et 50-52 rue O'Connell, Montréal.

Nous offrons pour les besoins de la saison présente :

TOLE A TUYAUX, ordinaire et repolie.

TOLE GALVANISÉE, “ Apollo.”

TOLES et Ferblancs endommagés.

HACHES.

FIL à presser le foin, une grande spécialité de la maison.

Toutes les commandes reçues par la malle reçoivent notre attention spéciale

Belleville Pottery Co.

BELLEVILLE, ONT.



Successeurs de l'ancien établissement de

Hart Bros. & Lazier

Fabricants du

FILTRE A EAU CARBON

et de toutes les

LIGNES de FAIENCES



Tous les articles fabriqués avec la meilleure glaise du New Jersey, et garantis “ Choix de Premières.”

Ecrivez-nous et demandez notre catalogue et nos escomptes. Tous vos ordres recevront notre attention personnelle.

W. A. CARSON

J. ERLE CALDWELL

Le Canada à l'Exposition de St-Louis

Le président Francis a désigné un site de première importance pour l'édifice du Canada à l'Exposition Internationale. Il est près du Palais de l'Administration et de l'une des entrées principales. M. William Hutchinson, commissaire canadien, accompagné de M. W. H. Hay, chef décorateur et surintendant de l'installation sont allés à St-Louis pour prendre possession du site. Le Dominion aura non seulement son pavillon spécial, mais sera encore représenté dans les principaux départements. Les exhibits du Canada montreront ses ressources et produits en agriculture, horticulture, mines et minéraux, forêts, animaux et manufactures.

Le pavillon du Canada sera un lieu de rendez-vous pour les visiteurs canadiens et sera décoré avec goût au moyen de trophées de fruits, plantes céréales et fourragères. Pendant son séjour à St-Louis, M. Hutchinson a eu plusieurs conférences avec le Président Francis et plusieurs autres officiers. Il va maintenant calculer l'espace nécessaire dans les bâtisses autres que le pavillon canadien. Le commissaire disposera d'un crédit d'environ \$125,000 sans parler de la machinerie du bureau permanent d'Exposition qui fait partie du département de l'Agriculture.

LA MONNAIE ANGLAISE

Depuis des années le profil éternellement jeune de la reine Victoria figurait sur les monnaies et les timbres de la Grande-Bretagne et de ses nombreuses colonies. Sa mort et l'avènement de son fils, Edouard VII, ont eu pour conséquences le renouvellement des effigies postales et monétaires. Le premier jour de l'année 1902 a apporté timbres neufs et monnaies nouvelles aux friands de ces nouveautés qui se les disputent à prix d'or.

Les timbres du nouveau règne représentent le roi de profil entouré d'un médaillon lauré et couronné. Les différentes valeurs des multiples colonies vont sans doute peu à peu voir disparaître l'image de la reine Victoria remplacée par l'effigie de son fils et de sa famille, suivant les usages anglais. Cette modification qui porte sur plus d'un millier de timbres, va faire gonfler les albums des collectionneurs.

Quant à la monnaie, elle se transforme beaucoup plus lentement, cependant le nouveau roi a tenu à voir ses traits sur les premières pièces frappées en 1902.

Le roi représenté de profil, est fort ressemblant, mais plus élégant, moins lourd, moins empâté qu'au naturel, l'artiste a su habilement flatter son modèle. Au pourtour, l'inscription : Edwardus VII. D: G: Britt: Omn: Rex, F: D: Ind: Imp: donne l'abréviation des titres du nouveau roi.

Edwardus VII. Dei Gratia Britanniarum et terrarum transmarinarum quæ in

ditione sunt Britannica, Rex, Fidei defensor, Indiæ Imperator, ce qui peut être ainsi traduit: Edouard VII, par la grâce de Dieu, roi du Royaume-Uni de la Grande-Bretagne et d'Irlande, et des possessions britanniques au delà des mers, défenseur de la foi, empereur de l'Inde.

Le revers des pièces demeure le même que par le passé. Il a été frappé jusqu'ici principalement des pièces d'or, et de billon. Depuis peu on commence à voir des pièces d'argent.

Les Anglais ont, comme on sait, adopté le système du monométallisme, c'est-à-dire qu'ils n'ont qu'un seul étalon, le souverain d'or, les pièces d'argent et de cuivre n'ont qu'une valeur fictive.

En France, on a le bimétallisme, c'est-à-dire que la France possède un étalon d'or, la pièce de 20 francs et un étalon d'argent, la pièce de 5 francs. Les pièces de 2 francs, 1 franc et 0 fr. 50 centimes n'ont qu'une valeur fictive.

En Angleterre, on peut refuser l'argent au-dessus de 2 livres sterling, de même, en France, on peut refuser les pièces de 50 centimes, 1 franc et 2 francs au-dessus de 50 francs.

Les monnaies anglaises sont représentées par 12 pièces. Il y a trois pièces de billon, le penny (1 d.) 2 centins, le demi-penny ($\frac{1}{2}$ d.) 1 centin, le farthing ($\frac{1}{4}$ d.) $\frac{1}{2}$ centin.

Sept pièces sont en argent: le shilling (1 sh.) qui vaut 12 pence ou 25 centins; la pièce de six pence (6 d.) 12 centins; la pièce de quatre pence (4 d.) 8 centins; la pièce de trois pence (3 d.) 6 centins; le florin qui vaut 2 shillings ou 24 pence, soit 50 centins; la demi-couronne ou 30 pence soit 63 centins; enfin la couronne qui vaut 5 shillings ou \$1.20, plus ou moins, suivant les variations du change. Les divisions de la monnaie d'argent sont plus nombreuses qu'en France.

Il est vrai que certaines d'entre elles ne sont plus frappées depuis quelques années.

Les deux pièces d'or sont le souverain ou livre sterling qui vaut 20 shillings, soit \$4.86 et le demi-souverain qui vaut \$2.43.

Quant à la guinée (21 sh.) c'est une monnaie nominale que beaucoup de personnes des professions libérales emploient couramment dans leurs comptes. Les guinées sont aujourd'hui presque introuvables. Les premières furent frappées sous le règne de Charles II avec de l'or venant de la côte de Guinée.

A Jersey, les monnaies sont les mêmes, mais le souverain s'y nomme un louis et la couronne, un écu. Toutes les colonies anglaises, sauf l'Inde, ont les mêmes monnaies.

L'Inde a aussi le monométallisme, mais avec un étalon d'argent, la roupie

(45c). La pièce de billon la plus employée est l'anna (3 centins); la roupie vaut 16 annas. Les autres pièces d'argent valent 2, 4, 8, 32 annas. Les pièces d'or sont le mohur, (\$7.36), le double mohur, les 2-3 de mohur et le 1-3 de mohur. On voit combien est grande la complication de toutes les valeurs en dehors du système décimal.

Le titre des monnaies d'or anglaises est de 22 parties de fin pour 2 de cuivre; pour la monnaie d'argent 37 de fin pour 3 de cuivre. Le billon a à peu près la même composition que le billon français.

En Angleterre, comme partout, certaines pièces ont toujours été populaires, d'autres toujours impopulaires. Ainsi la guinée et la demi-couronne ont été dès leur origine recherchées et adoptées. Cependant la guinée fut remplacée par une proclamation du 1er juillet 1817 par le souverain actuel qui répond, par la quantité de fin, aux 20/21 de la guinée; mais le nom de cette dernière pièce a été, comme nous l'avons vu, conservé dans certains comptes.

Au contraire, la couronne, le florin (dont le nom vient de Florence, pièces italiennes qui circulèrent en Angleterre et dans le reste de l'Europe sous le règne de Henri III) et la pièce de quatre pence ont toujours été impopulaires.

La pièce de 5 shillings, la plus belle des monnaies anglaises, n'est plus frappée aujourd'hui et deviendra bientôt aussi introuvable que la guinée. La pièce de quatre pence, frappée pour la première fois en 1836 a cessé de l'être vingt ans plus tard. La demi-couronne, malgré la faveur marquée dont elle jouissait n'est plus frappée non plus et maintenant la Mint (l'hôtel des Monnaies de Londres) n'émet que des florins ou doubles shillings, des shillings, des six pence et des pièces de trois pence.

Il arrive fréquemment que les souverains, à force de rouler, ont perdu de leur poids. Ceux qui sont présentés à la Banque d'Angleterre dans ces conditions ne sont pas remis en circulation, mais bien coupés en deux ou trois morceaux et la personne qui les présente doit payer une somme de 16 ou 8 cents suivant qu'il manque plus ou moins à la pièce d'or pour avoir son poids légal. Ces pièces ne sont pas refondues, comme en France, mais vendues aux industriels; la dorure et la décoration de la porcelaine en exigent chaque année pour plusieurs millions. C'est autant de métal à jamais perdu pour la monnaie.

Parmi les curiosités monétaires anglaises il faut citer les pièces d'or pur frappées sous Henri III, les jetons de cuivre ou de laiton mis en circulation pendant le règne de Jacques 1er, sous

THE
Canadian Heine Safety Boiler Co.

ESPLANADE (Vis-à-vis la rue Sherbourne)

TORONTO

Chaudières à Vapeur Tubulaires

DE HAUTE CLASSE

Pour toutes les pressions, tous les besoins et systèmes de chauffage. De 75 à 600 chevaux-vapeur chacun.

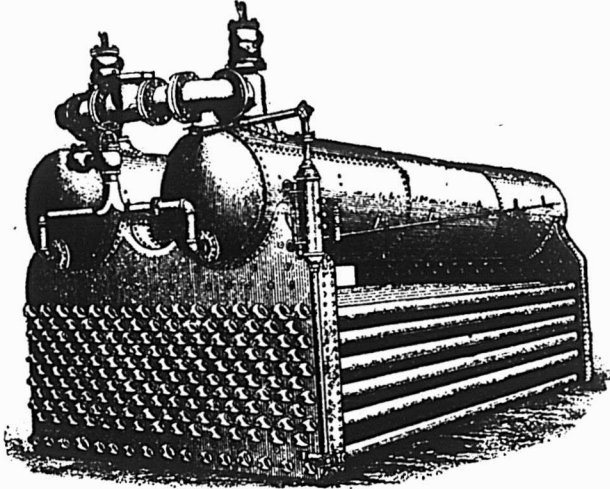

Nous ne fabriquons pas de petites chaudières.

Références: — Riorton Mills, Hawkesbury; E. B. Eddy, Hull; Roya Victoria Hospital; G. T. R. Office, McGill St.; The Toronto Electric Light Co., Limited; The T. Eaton Co., Limited; The Massey-Harris Co., Limited; The Cutta Percha Rubber & Mfg Co.; Sunlight Soap Co.; Dominion Radiator Co.; Central Prison, Foresters Temple; Toronto City Hall; Canada Biscuit Co.; Confederation Life Co., (tous de Toronto, où on peut voir les bouilloires en opération), aussi à l'asile d'Orillia, Orillia, Ont., et La Presse Montréal.

Machines de Merrill, pour couper et former le pas de vis des tuyaux

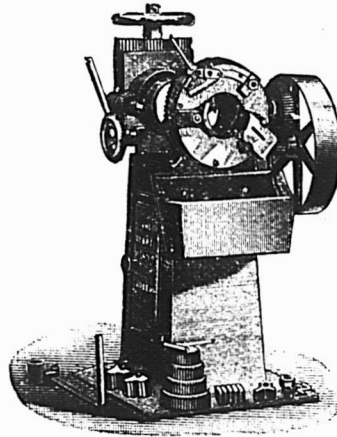

Manufacturées par
The Merrill Mfg. Co.
Toledo, Ohio.

THE FAIRBANKS
COMPANY

747 Rue CRAIG,
MONTREAL.

Fonctionnant à la main
ou par motemr.

SEULS AGENTS
POUR LE CANADA.

Un fort stock de ces machines en magasin.
Demandez Catalogues et Listes de Prix.

- - LA PIEUVRE DU GASPILLAGE - -

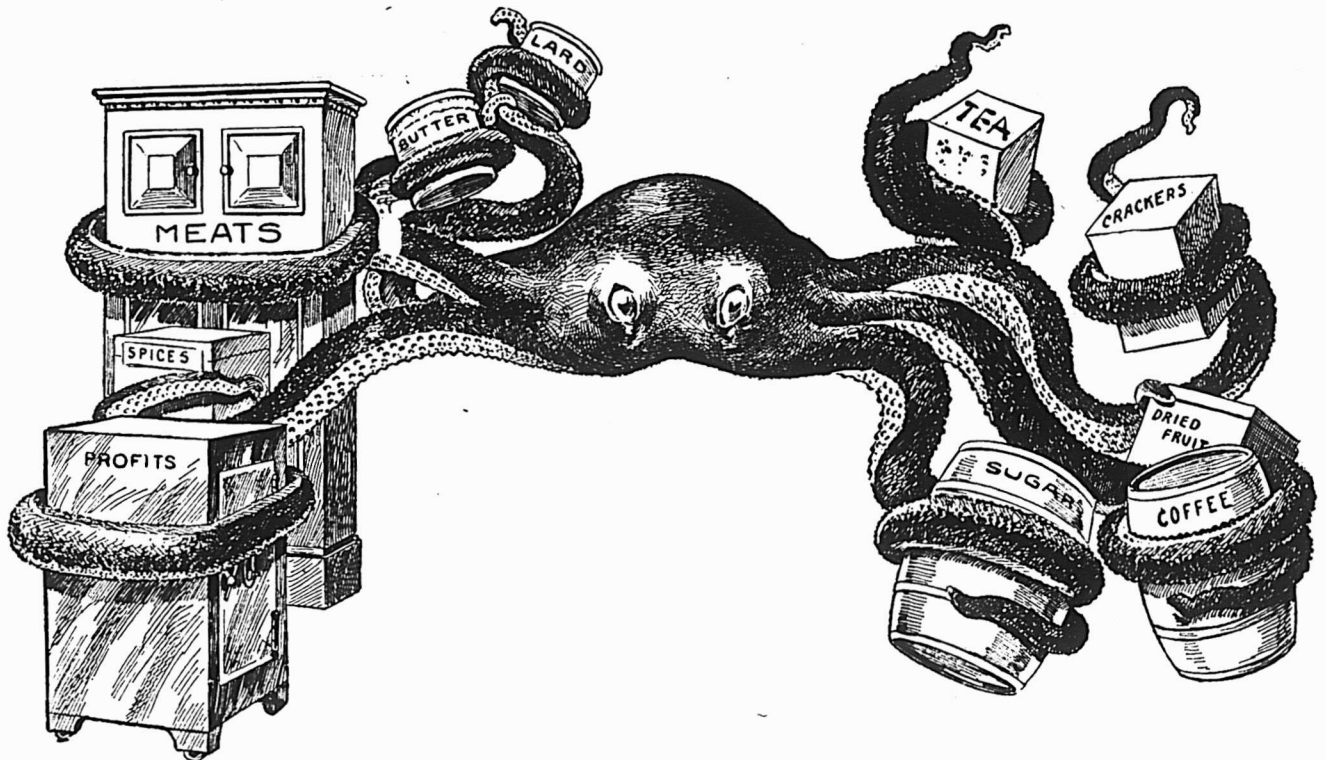

Ne laissez pas ce monstre hideux (la méthode d'excédent de pesée de la marchandise d'une once par livre), fixer ses tentacules sur votre magasin. C'est mort des profits et la ruine permanente du commerce. Le système Moneyweight vous arrachera aux tentacules de ce vampire.

THE COMPUTING SCALE COMPANY,

OF CANADA, LIMITED

MANUFACTURIERS DE

DAYTON COMPUTING SCALES.
MONEY WEIGHT SCALES.

1663 rue Notre-Dam ontréal, Qué.
541 Pender St. Vancouver, C. A.

164 KING ST. WEST, TORONTO, ONT.

Charles II et en 1797; enfin les farthings en étain entourant un noyau de cuivre qui furent frappés en 1680.

En Angleterre comme en France, on observe une réduction constante du nombre des hôtels des Monnaies. Le privilège de battre monnaie a toujours appartenu au souverain, mais il a été délégué souvent à des particuliers éminents comme les archevêques d'York et de Cantorbéry, l'évêque de Durham et les abbés des principaux monastères.

Le droit de déterminer le titre, la dénomination et l'empreinte paraît toujours avoir été exclusivement réservée à la Couronne, qui semble même avoir exercé en tout temps celui de donner dans le pays cours aux monnaies étrangères et de fixer le taux pour lequel on devait les accepter en paiement.

Jadis, il existait des hôtels des monnaies dans les principales villes d'Angleterre et d'Irlande, telles que Bristol, Hull, Dublin. Il y en a même eu un à Calais. La monnaie de Dublin a été supprimée en 1696; celle d'Édimbourg l'a été en 1817, et, depuis cette époque, la fabrication de toutes les monnaies du Royaume-Uni est concentrée sous la direction du maître de la monnaie de Londres.

Compagnie de produits chimiques de Montréal

Cette compagnie, au capital de \$100,000 en voie de formation a ouvert ses bureaux au no. 39, rue Bonsecours. Son actif consiste en dépôts d'Infusiola, en mines de Silicate de Chaux et de Graphite, en bateaux, constructions, machines, etc. Voici quelques-uns des produits de l'exploitation des mines de la compagnie: Acide pyroligneux, Acetone, teinture pour le cuir et l'impression des indiennes, charbon de bois, alcool de bois, goudron de bois, etc., etc. Tous ces produits sont de placement facile et comme les propriétés de la compagnie sont situées à proximité du chemin de fer du Grand-Nord et à 50 milles de Montréal, que les dépôts qu'elle possède sont inépuisables en quelque sorte pour un demi-siècle, il n'y a pas de doute que le capital placé dans cette compagnie doit rapporter de bons dividendes. Directeurs provi-

soires: MM. Guillaume Boivin, C.-A. Chênevert, M. P. P., A. Brosseau, E. Brosseau, J.-D. Porcheron, A. Berthé.

Vous pouvez acheter des livrets-coupons de Allison chez presque tous les jobbers du pays, et s'il ne les a pas en stock, il les commandera pour vous. Demandez-en un petit assortiment avec votre prochaine commande.

EXTRA

Renseignements Commerciaux

PROVINCE DE QUEBEC

Cessations de commerce

St Angèle de Monnoir — Bisailon, J. N. mag. gén.

Cessions

Montréal — Aumond & Caty, contracteurs.

O'Connor, J. D. poisson, etc.

Décès

Montréal — Giguère, J. B. & Cie, bouchers; J. B. Giguère.

Québec — Québec (The) Coal Co.; Wm. Velly.

Curateurs

Montréal — Kent & Turcotte à McArthur (The) John Co., peinture.

En difficultés

St Adrien — Boucher, J. mag. gén.

Sault au Récollet — Dufour & Co., commerçants.

Dissolutions de sociétés

Montréal — Canada (The) Plating Co.; une nouvelle société est formée.

Fitzpatrick, M. J. & Co., confiseurs.
Peavey & Bordua, hôtel.

St Césaire — Denis & Lemaire, mag. gén.

Fonds à vendre

Québec — Lelièvre, F. X. S. meubles, etc.

Fonds vendus

Montréal — Hémond, J. C. & Cie, chaussures.

Incendies

Montréal — Baril, W. & Son, mfr portes et chassis.

Nouveaux établissements

Kamouraska — Cie (La) de Téléphone de Kamouraska.

Montréal — Hoolahan, James & Co., nouveautés.

Montreal Wine Co.

Scarboro's Complexion Balm.

Québec — Morgan, D. tailleur.

St Pacome — Rivière Ouelle (The) Pulp & Lumber Co.

St Prosper — Cie (La) de Laiterie St Laurent.

Vernis au tampon pour meubles

Gomme laque blanche . . . 800 grammes
Alcool 1 litre
Opérez à froid et agitez le liquide dans la bouteille.

Cuirs à Empeigne

Veau Français, 16 kos. par lb	1 25
" " " 18 " "	1 20
" " " 20 " "	1 20
" " " 22 " "	1 15
" " " 24 " "	1 15
" " " 27 " "	1 10
Taure française 20 " "	1 00
" " " 33 " "	1 00
" " " 34 " "	0 95
" " " 38 " "	0 95
" " " 40 " "	0 90
Vache citée forte " "	0 38 0 40
" " " " " " " " " " " "	0 40 0 42
" " " " " " " " " " " "	0 40 0 45
" " " " " " " " " " " "	0 15 0 16
" " " " " " " " " " " "	0 15 0 17
" " " " " " " " " " " "	0 14 5 15
Taure, marque "Lion" lb.	0 70 0 75
" " " " " " " " " " " "	0 70 0 75
" " " " " " " " " " " "	0 50 0 60
" " " " " " " " " " " "	0 75 0 85
" " " " " " " " " " " "	0 75 0 80
" " " " " " " " " " " "	0 22 0 25
Vache fendue forte " "	0 22 0 26
" " " " " " " " " " " "	0 22 0 27
" " " " " " " " " " " "	0 20 0 23
" " " " " " " " " " " "	0 14 0 15
" " " " " " " " " " " "	0 13 0 15
Com. kid ou glove grain	0 80 0 90
Veau, imitation français lb	0 80 0 90

Cuirs fins.

Vache vernieunie (Patex t) par Pd.	0 17 0 18
" " " " " " " " " " " "	0 16 0 17
Dorgola Glacé No 1	0 25 0 30
" " " " 2	0 20 0 2
" " " " 1	0 25 0 30
" " " " 2	0 20 0 25
Veau Noir Chrome	0 25 0 30
" " " " " " " " " " " "	0 45
" " " " " " " " " " " "	0 25 0 30
Mouton glacé	0 18 0 10
" " " " " " " " " " " "	0 45 0 50
Kangaroo	0 40 0 50
Marrouin	0 25 1 50
Cordovan	0 18 0 23

Cuirs à Semelle

G'obe	0 28	0 29
Penetang	0 27	0 28
Etoile ou Star	0 26 1/2	0 27 1/2
Aigle	0 27	0 28
Boston	0 26	0 27
Spanish	0 28	0 28
Muskoka	0 27	0 28
Zanzibar	0 28	0 27
Huntsville	0 27	0 28
Slaughter fort	0 29	0 30
" " " " " " " " " " " "	0 28	0 29
" " " " " " " " " " " "	0 27	0 28
Tannéseau Chêne (Best)	0 30	0 31
" " " " " " " " " " " "	0 50	0 60

Cuirs à Sarnais

Cuir No 1 Peau steer par lb	0 32	0 33
" " " " " " " " " " " "	0 31	0 32
" " " " " " " " " " " "	0 30	0 31

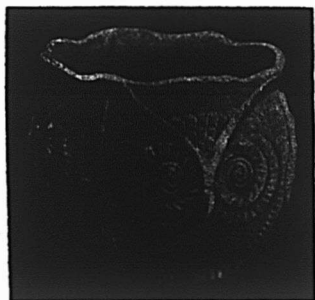

**Cette Superbe Jardinière, Grandeur Ordinaire,
A \$1.25 LA DOZ.**

Fabriquée aussi dans une grandeur supérieure, \$2.25 la doz.

Nous fabriquons aussi d'autres
modèles artistiques

DEMANDEZ NOTRE CATALOGUE

The Brantford Stoneware Mfg Co. Limited,

Brantford, Canada.

J. H. HANSON

REPRÉSENTANT DES MANUFACTURES DE

USTENSILES en GRANITE FRANÇAIS, FOURNITURES de CABINETS pour PLOMBIERS, PELLES à NEIGE en ACIER, GLACIERES, POELES et FOURNAISES, TOILE METALLIQUE ET BROCHE GALVANISÉE ET BROCHE À CLOTURES, TOILE METALLIQUE POUR MOUSTIQUAIRES, CABLE DE FER, FERBLANTERIE, EMAIL ET SPECIALITÉS EN TOUS GENRES.

422 et 424, RUE SAINT-PAUL, MONTREAL

A L'EPOQUE DES GROS PROFITS

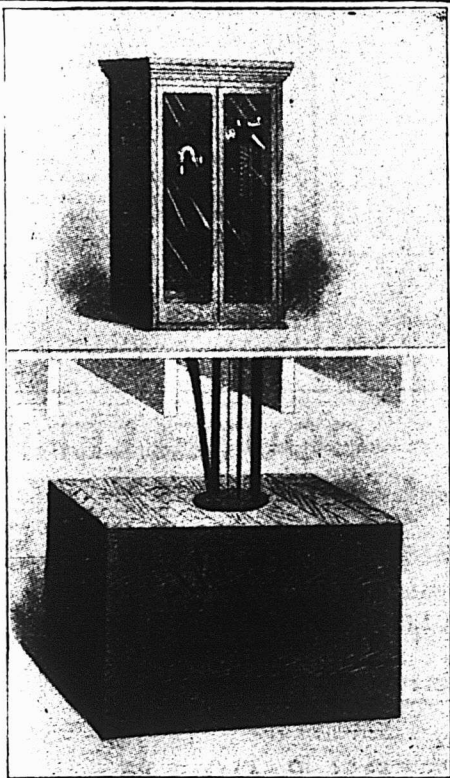

CABINET POUR LA CAVE

"N'IMPORTE QUELLE VIEILLE METHODE" DE VENTE DE L'HUILE ETAIT JUGEE "ASSEZ BONNE."

LES PETITS PROFITS

D'AUJOURD'HUI EXIGENT QUE POUR FAIRE UN PROFIT QUELCONQUE, IL FAIT LE ENRAYER TOUTE PERTE ET DES METHODES MODERNES DOIVENT REMPLACER LES ANTIQUES PROCÉDES DE NOS ANCESTRÉS.

CLOTURE DE LAMB

Rigide parce qu'elle possède une broche montante rigide.

The H. R. LAMB FENCE CO. LTD., London, Ont.

Le célèbre Patin "Fisher-Tube"

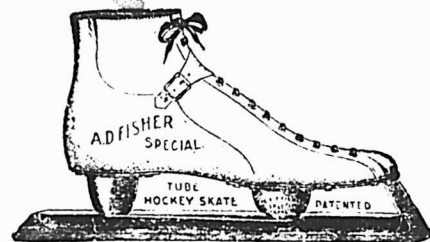

Le patin le plus léger, le plus solide, le plus rapide, et le plus élégant du monde. Il a la plus forte vente de tous les Patins-Tube au Canada, aux Etats Unis ou en Angletterre. En usage pour le Hockey, les Courses, ou le patinage d'amateurs. On demande de bons agents actifs dans la Province de Québec et les Provinces Maritimes. Ecrivez immédiatement et demandez notre catalogue et liste de prix.

The A. D. FISHER & CO, Ltd, Toronto, Ont

BUREAU ET MANUFACTURE

34 Rue Richmond-Est - - Toronto, Ont

Veillez mentionner ce journal en nous écrivant.

VALVES

Robinets de Vannes, en cuivre et en fer.

Valves cuivre, sphériques, à angle, d'arrêt.

Valves de radiateurs à ouverture rapide.

Notre catalogue vous intéressera.

Nos marchandises vous plairont.

The Kerr Engine Co. Ltd.

(3) WALKERVILLE, Ont.

Un RESERVOIR A MESURE AUTOMATIQUE de BOWSER

EST LA METHODE DU JOUR PARCEQU'ELLE

Economise de l'argent en Huile, en Temps, en Travail.

Laissez-nous vous donner d'autres raisons. Cinquante genres différents de réservoirs à huile et gazoline.

Catalogue "CC" donnant les informations, gratis sur demande.

S. F. BOWSER & CO., Fort Wayne, Ind.

NAP. ROSCONI, représentant pour la Province de Québec, 622 Av. de l'Hôtel-de-Ville, Montréal.

Antimoine	0 10
La lb.....	
Articles en broche	
2 1/2 p.c. de la liste.	
Balances	
Warrens Standard, 40 p.c.	
Champion, 55 p.c.	
Balances à ressorts, 10 p.c.	
Fairbanks Standard, 35 p.c.	
Domimon, 55 p.c.	
Richelieu, 55 p.c.	
Barattes	
Revolving, monture en acier, No 0, \$8.00;	
No 1, \$8.50; No 2, \$9.00; No 3,	
\$10.00; No 4, \$12.00; No 5, \$16.00;	
pour monture en bois, 20c de moins	
sur la liste ci-haut. Livraison de la	
manufacture 53 p.c., en magasin à	
Montréal, 51 p.c. Termes 4 mois ou	
3 p.c. 30 jours.	
Collets d'essieu, 65 p.c. de la liste.	
Blanc de Plomb	
Pur..... 100 lbs 5 00 5 25	
No 1..... " 4 87 1/2	
No 2..... " 4 60	
No 3..... " 4 12 1/2	
No 4..... " 3 75	
Decorators Special (pour usage extérieur)	
en paquets de 12 1/2 lbs, extra..... 1/2 c	
" 7 @ 10 " " " 1c	
" 3 @ 5 " " " 2c	
" 1 et 2 " " " 2 1/2 c	
Escompte: par quantité d'une tonne en	
une seule livraison 10 p.c. et pour quan-	
tités moindres 5 p.c.	
Boulons et Noix	
Boulons à voiture Norway, (\$3.00) 55 p.c.	
" carrés, (2 40) 55 p.c.	
" ordinaires, 50 p.c.	
" machine, 50 et 5 p.c.	
Tire-fonds, 70 p.c.	
Boulons à lisse, 65 et 5 p.c.	
Blanc de boulons, 50 et 5 p.c.	
Boit Ends, 50 et 5 p.c.	
Boulons à charnu, 50 et 5 p.c.	
Noix, carrés, moins 3/4 c de la liste.	
Noix, hexagones, moins 3/4 c de la liste.	
Boulons à bandage, 66 1/2 p.c.	
Boulons à poêle, 67 1/2 p.c.	
Noix, en lots de 50 lb, 1/4 c par lb extra;	
pour moins de 50 lb, 1/2 c extra.	
Briques réfractaires	
Ecosaises..... le mille 16 00 22 00	
Anglaises..... " 17 00 22 00	

Broche	
Acier fin pour embouteillage, matelas, ba-	
lais, sonnettes, etc., 17 1/2 p.c. sur la liste.	
Cuivre jaune..... 60 p.c.	
Copper (cuivre rouge)..... 80 " "	
Broche galvanisée.	
No 5..... le 100 lbs 3 70	
" 6 & 8..... " 4 15	
" 9..... " 2 05	
" 10..... " 3 10	
" 11..... " 3 20	
" 12..... " 2 80	
" 13..... " 2 90	
" 14..... " 3 75	
" 15..... " 4 60	
" 16..... " 4 85	
" 17..... " 5 25	
" 18..... " 5 50	
Poil, Brûlé et Hüllé.	
No 0 à 9, net..... 100 lbs 2 60	
" 10..... " 2 86	
" 11..... " 2 70	
" 12..... " 2 80	
" 13..... " 2 90	
" 14..... " 3 00	
" 15..... " 3 15	
" 16..... " 3 30	
Brulé; p. tuyau..... 100 lbs 5 55 7 00	
A foin, en acier, Nos 13, 13 1/2 et 14, coupés	
de longueur, esc. 20 p.c. sur la liste.	
Broche barbelée	
Galvanisée..... le 100 lbs 2 90	
" Plain twist..... " 3 00	
" f.o.b. Cleveland, \$2.87 1/2 les	
100 lbs pour moins d'un char et \$2.55	
pour lot d'un char.	
Broquettes, clous, etc.	
Broquettes pour boîte à fromage, bleues	
85 et 12 1/2 p.c.	
" valise, noires et étamées 85 p.c	
à tapis, bleues, 90 et 15 p.c.	
" étamées, 80 et 20 p.c.	
" en bri, 40 p.c.	
" coupées, bleues, en dos. 80 p.c.	
" loose. 60 p.c.	
" Suèdes bleues et éta-	
mées, loose 80 et 10 p.c.	

Broquettes en douzaine, 75 p.c.	
de bou. reur, 85, 12 1/2 et 12 1/2 p.c.	
à quarts de farine, esc. 35 p.c.	
sur la liste.	
Clous de tonneliers, 40 p.c. sur la liste.	
Cable, etc.	
7-16 et plus gros..... Sisal Manilla	
" 3/8..... 0 12 0 14	
" 1/2..... 0 12 1/2 0 14 1/2	
" 3/4 et 1 1/8..... 0 13 0 15	
Cable Coton..... 0 00 0 15	
Coton à attacher (3 fils)..... 0 00 0 18	
Russie..... 0 12 0 15	
Jute..... 0 08 0 08 1/2	
Lath Yarn, simple..... " 0 11	
Lath Yarn double..... 0 00 0 11 1/2	
Brit. Hemp Rope..... base 0 00 0 12	
Ficelle d'engrègement..... lb. 0 11 1/2 0 12	
Canistres à Lait	
40 p.c. de la nouvelle liste.	
Carvelles	
F.o.b. Montréal, Toronto, Hamilton, Lon-	
don, St-Jean et Halifax.	
Pressées 1/2 p. Rec. 22 1/2 p.c. 4 75 0 00	
" 5-18..... " 4 50 0 00	
" 7-18..... " 4 25 0 00	
" 7-18..... " 0 00 4 10	
" 1/2..... " 0 00 3 90	
Chaines	
3-16 No 6..... 100 lbs 11 50 12 00	
3-16 No 5..... " 10 50 11 00	
3-16 No 4..... " 9 50 9 75	
3-16 No 3..... " 9 00 9 25	
" " " " 7 35	
5-18 exact..... " 5 25	
5-18..... " 4 85	
" " " " 4 15	
7-18..... " 4 05	
" " " " 3 85	
9-18..... " 3 75	
" " " " 3 70	
" " " " 3 65	
" " " " 3 55	
1..... " 3 55	
En lot de char 10c de moins.	
Chaines à vache..... esc. 40 p.c.	
" fermant en dehors..... 25 p.c.	
Ferremens de chaîne à vache..... 35 p.c.	
Chaines à traits..... 45 p.c.	
Jack Chain en acier, simple et	
double..... ex. 35 p.c.	
Jack Chain en cuivre, simple et	
double..... ex. 40 p.c.	
Chaudières galvanisées	
Patron Dufferin, la dz. 2 20 2 49 2 80	
Cuvettes galvanisées.. 0 00 0 00 0 00	

Ciment	
Américain..... par lb 2 10 2 20	
Canadien Portland..... 1 90 2 25	
Anglais..... 2 15 2 25	
Belge..... 1 70 1 95	
Allemand..... 2 20 2 30	
Hydraulique Canadien... 1 35 1 60	
Ciseaux	
B. & W. nickelés esc. 60 p.c.	
Seymour's, esc. 50 et 10 p.c.	
Ciseaux de Charpentier	
Socket, Framing & Firmer	
Warnock, 70 p.c.	
P. S. & W., extra, 60, 10 et 5 p.c.	
Clous à Cheval "C"	
No 9 & 14..... par lb 0 20	
" 8..... " 0 22	
" 7..... " 0 24	
" 6..... " 0 28	
" 5..... " 0 32	
" 4..... " 0 48	
Escompte 40, 10 et 7 1/2 p.c.	
Boîtes 25 lbs chaque.	
Clous	
Clous à cheval.	
No 7..... 100 lbs 24 00	
No 8..... " 23 00	
No 9 et 10..... " 22 00	
Escompte 57 1/2 p.c. 1e qual.	
" 65 p.c. 2e qual.	
Boîtes de 1 lb, 1/2 c. net extra.	
Clous coupés à chaud.	
F.o.b. Montréal, Toronto, Hamilton, Lon-	
don, Halifax et St-Jean, N.B.	
Prix de base \$2.40 par lot de char e	
\$2.45 pour moins d'un char.	
De 4 1/2 à 6 pcs..... 100 lbs. 2 45	
3 1/2 à 4 " " " 2 50	
3 à 3 1/2 " " " 2 55	
2 1/2 à 2 3/4 " " " 2 60	
2 à 2 1/2 " " " 2 75	
1 1/2 à 1 3/4 " " " 2 85	
1 1/4 " " " 3 10	
1 " " " 3 45	

Toles galvanisées de Lysaght

"QUEEN'S HEAD" La meilleure au monde pour la fabrication et l'usage.

"FLEUR DE LYS" égale ou meilleure que n'importe quelle marque, à l'exception de la "Queen's Head."

Chaque feuille des deux marques pleinement garantie.

En vente chez tous les marchands de gros.

JOHN LYSAGHT, Limited, Fabricants, BRISTOL, ANGLETERRE.

A. C. LESLIE & CO., MONTREAL, Gérants de la Succursale Canadienne

*** ✝ "RODGERS" ✝ ***

Il n'y en a pas de véritable sans cette

Marque Exacte.

JAMES HUTTON & CO., Montreal.

Seuls Agents pour le Canada.

CANIFS **H. BOKER & CO.** COUTEAUX

PERFECTIONNEE

MARQUE DE L'ARBRE

RASOIRS DEPOSEE COUTELLERIE CISEAUX

En vente dans les principales maisons de Ferronneries en gros.

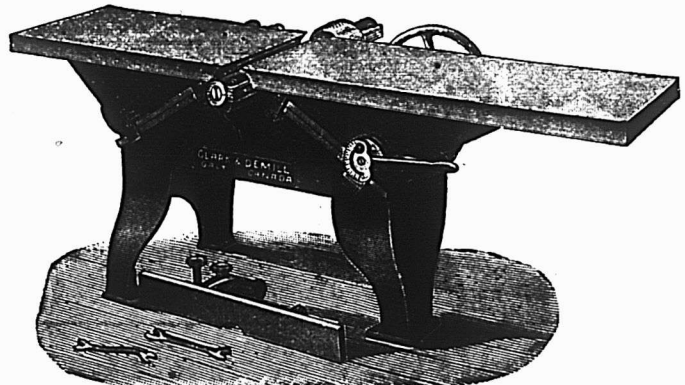

Machine "Perfection Buzz" à Blanchir e à Embouvetter

Prix et descriptions envoyés avec plaisir — sur demande

CLARK & DEMILL. Fabricants de grosse machinerie — garantie — pour Moulins à Scie, GALT CANADA.

PRIX COURANTS.—MONTREAL, 20 NOVEMBRE 1902.

Clous à finir.		
1 pouce.....100 lbs.	3 95	
1 1/2 ".....100 lb.	3 65	
1 1/2 et 1 3/4 pcs.....	3 40	
2 et 2 1/4 ".....	3 15	
2 1/2 et 2 3/4 ".....	3 10	
3 et 3 1/2 ".....	3 05	
Clous à quarts.		
1/4 pouce.....100 lbs.	3 70	
1/2 ".....	3 20	
Clous à river.		
1 pouce.....100 lbs.	3 05	
1 1/4 ".....	3 05	
1 1/2 et 1 3/4 ".....	3 40	
2 et 2 1/4 ".....	3 15	
2 1/2 et 2 3/4 ".....	3 10	
3 et 3 1/2 ".....	3 05	
Clous d'acier, 10c. en sus.		
" galvanisés p. toitures 100 lbs	6 80	
" à ardoise, 1 pouce.....	3 65	
Clous de broche.		
F.o.b. Montréal, Gananoque, Toronto, Hamilton, London, Bradford et St-Jean, N.B. F.o.b. Halifax, en lots de chars. Prix de base au char \$2.50 et pour moins d'un char \$2.55.		
1 pouce, No 16, prix net, 100 lbs	3 80	
1 " " No 15 " " "	3 65	
1 1/4 " " No 14 " " "	3 20	
1 1/2 " " No 13 " " "	2 95	
1 3/4 " " No 12 " " "	2 85	
2 1/4 " " No 11 " " "	2 70	
2 1/2 " " No 10 1/2 " " "	2 70	
2 3/4 " " No 10 " " "	2 70	
3 ponce. " " " " "	2 65	
3 1/2 et 4 " " " " "	2 60	
4 et 5 ponce. " " " " "	2 55	
En cuivre 50 p.c. sur la liste.		
Colle		
Commune.....lb 0 08 1/2	0 09	
French Medal.....	0 11	0 12
Blanche extra.....	0 18	0 20
Gelatine.....	0 22	0 30
Coopers.....	0 19	0 20
Corde à Chassis		
25 cts la lb.		
Coudés		
Bonds pour tuyaux polis.....doz	1 50	
" ordinaires.....	1 35	
Couplets		
livre, net sur la liste.		
Fonte S. P. 60 p.c.		
Acier, 65, 10 et 2 1/2 p.c.		
Berlin Brzed, 70 et 5 p.c.		

Couplings		
Ex. 60 p.c. sur la liste. F.o.b. Montréal.		
Courroies		
Extra, 60, 10 et 5 p.c.		
Standard, 70 p.c.		
No 1, 70 et 10 p.c.		
Couteaux à Foin		
50, 10 et 5 p.c. de la liste.		
Crampes		
Galvanisées.....100 lbs	3 00	
Unies.....	2 80	
Crampes pour net à clôture 40 p.c.		
Crampes de Jalousies		
Toutes grandeurs.....0 00 0 00		
Cuivre		
En lingot.....lb. 10	13 0	
En barre et en feuille, 14 à 30 G.	10 p.c.	
Feuilles dures 2 x 4.....lb 0 22	0 23	
Tube Base.....lb 0 23		
Enclumes		
Wright's 80 lbs et plus.....lb 0 11		
Hay Budden 80 lbs et plus.....lb 0 09 1/2		
Brook's 80 lbs et plus.....lb 0 09	0 10	
Equerres		
Fer No 493.....la doz	2 45	
494.....	3 25	
Acier 60, 10 et 5 p.c.		
Etain		
Straits.....lb. 0 23	0 29	
Lambard Flag.....		
Lingots 56 et 28 lbs par lb	0 30	0 31
En barre 1c extra.		
Etope		
Navy.....le 100 lbs	6 00	
U. S. Navy.....	7 25	
Plumbers.....	3 50	
Eviars		
Acier et galvanisé, 45 p.c.		
Extension		
Clark, 40 p.c.		
Fanaux		
Cold Blast No 2.....doz	7 00	
Wright No 3.....	8 0	
Ordinaires.....	4 00	
Dashboard C.B.....	9 00	
No 0.....	5 75	
Peintures 50c extra par doz.		
Fanilles		
50, 10 et 5 p.c. de la liste.		

Ferblanc		
Au Charbon—Poll		
MLS, équivalent à Bradley		
IC, grandeurs ordinaires.....	6 75	
IX " ".....	8 25	
IXX " ".....	9 75	
Famous		
IC.....	6 75	
IX.....	8 25	
IXX.....	9 75	
Marque Raven & Vulture		
IC, grandeurs ordinaires.....	4 75	
IX " ".....	5 75	
IXX " ".....	6 75	
IXXX " ".....	7 75	
DC 12 1/2 x 17.....	4 25	
DX.....	5 00	
DXX.....	5 75	
Au Coke—Poll		
Acier Bessemer		
IC, grandeurs ordinaires.....	4 25	
IC " " spéciales Base.....	4 50	
20 x 28.....	9 00	
Au Charbon—Terne		
Dean ou J. G.		
IC, 20 x 28, 112 feuilles 7 7 1/2	8 00	
IC, Terne.....	11 00	
Ch-rcoal Tin Roller Plates		
Cookley.....la lb		
XX, 14 x 56 50 feuilles.....	0 06 1/2	
" 14 x 60 ".....	0 06 1/2	
" 14 x 65 ".....	0 06 1/2	
Feuilles étamées		
72 x 30 x 24.....	0 07 1/2	
" 26.....	0 08	
" 28.....	0 08 1/2	
Fer et Acier		
Fer marchand barre 100 lbs.	0 00	1 95
Fer fini.....	0 00	2 30
Fer pour fers à cheval.....	0 00	2 20
Feuillard mince 1 1/2 à 3 pes B.....	2 85	
Acier à lisse Base.....	2 10	2 25
" bandage.....	2 20	2 30
" machine.....	3 00	3 00
" pince.....	2 60	2 90
" ressort.....	3 00	3 00
" outil T. Firth & Co. 0 12 1/2	0 13	0 13
" Jessop.....	0 00	0 13
" Black Diamond et B. C.....	0 08	0 11
" Sanderson.....	0 08	0 12

Fers à Cheval		
F.O.B. Montréal		
No 1	No 2	
et plus petit et plus.		
Léger et pesant.....le grt	3 75	3 50
Fers à neige.....	4 00	3 75
New Light Pattern.....	3 85	3 60
F. rtherweight Nos 0 à 4.....	4 85	
Fers " Toe weight " Nos 1 à 4.....	5 95	
Fers assortis de plus d'une grandeur au haril, 1 c extra par baril.		
F. O. B. Toronto, Hamilton & London, Guelph, à 10c de plus par quart.		
Neverlip en fer, le 100 lbs.....	12 21	
" en acier.....	15 00	
Fers à repasser		
Mrs Potts No 55.....le set	0 67 1/2	
No 50 N. W. P.....	0 72 1/2	
Fers à souder		
1 1/2 lb.....la lb	0 29	
2 lbs et plus.....	0 27	
Fontes		
Calder.....tonne.	00 00	00 00
Carnbroe.....	00 00	00 00
Glengarnock.....	00 00	00 00
Summerlee.....	22 50	23 50
Midland No 1.....	00 00	18 60
" No 2.....	00 00	19 00
Fourches		
A foin, fumier, etc., 60 p.c.		
Garnitures de Canistres à lait		
25 p.c. de la liste.		
Graisse à Roues		
Ordinaire.....la grs	5 75	6 00
1ère qualité.....	13 00	15 00
Grates		
Jardin, mortier etc. 60 p.c.		
Hachettes		
Canadienne, 40 à 42 p.c.		
Horminettes		
20 p.c. d'escompte.		
Huiles et divers		
Huile de Castor, East Indian.....lb	0 10 1/2	
" Commerciale.....	0 09	
le gallon		
Huile Balmoral.....	0 00	0 40
Huile de Morue.....	0 50	0 55
Huile Olive pure.....	0 00	1 20
Huile de pieds de bœuf.....	0 00	0 90
Huile de loup marin raff.....	0 50	0 55
" paille.....	0 40	0 50

Cordages, Ficelle à Lier, Ficelle d'Emballage
DE TOUTES DESCRIPTIONS
 Manufacturées par
CONSUMERS CORDAGE CO.,
MONTREAL LIMITED
MANILLE **SISAL**

Cable,
 Corde à noix,
 Corde à ballots,
 Corde à foin,
 Corde à peaux,
 Corde goudronnée,
 Cordes à lignes dormantes, Etc.

RUSSE

Ratine goudronné
 Spunarn goudronné,
 Lignes dormantes goudronnées,
 Cordes à volles,
 Cordes de jardiniers. Etc.

JUTE

Cable,
 Corde à ballots,
 Corde à foin,
 Corde à peaux,
 Corde fabriquée à la main,
 Corde à pulpe,
 Corde à papier, Etc.

Corde à matelas,
 Corde à écorces,
 Corde goudronnée
 Corde à cloches,
 Corde à ilcois, Etc.

EMPAQUETAGE
RUSSE — ITALIENNE — JUTE
 Cordes à lattes, marque "Lion."
 Cable de transmission, "Red Thread."
 Ficelle d'emballage et Corde à Matelas,
 Corde de Chanvre Anglaise garantie pur manille,
 Toutes les marques favorites de Fil à liens.



Ces Canistres-Cabinet
 Contiennent
12 Gall. de VERNIS ELASTILITE
 EN CANISTRES ASSORTIES
 COMME SUIT
 10 DIZAINES 16 CHOPINES
 12 PINTES 6 DEMI-GALLONS
 3 GALLONS

Fabriqués au Canada et nous défions le monde entier dans la production d'un VERNIS égal à l'Elastilite, au même prix, ou meilleur à n'importe quel prix.

Ecrivez et demandez des renseignements particuliers.

En canistres seulement d'une chopine à un gallon.
 Manufacturé seulement par
THE IMPERIAL VARNISH & COLOR CO., LIMITED
 TORONTO, Ontario, Canada.

Agents au Canada pour la Paille de Fer marque "Red, White and Blue" de Buehne.

Huile de lin crue (net cash)	0 0 0	0 65
" " bouillie "	0 0 0	0 68
Ess. de T. r. bent'ne	0 0 0	0 76
Goudron raffiné	brl	0 0 4 50
Coal-tar	"	0 0 0 4 00
Pitch	100 lbs	0 0 0 0 90

Instruments aratoires
60 et 10 p. c. de la liste.

Licous

Cable 3/4	la doz	0 0 0	1 15
" 1/2	"	0 0 0	0 00
" 3/8	"	0 0 0	0 00
" 1/4	"	0 0 0	3 90
Javelle	"	0 0 0	4 50
"	"	0 0 0	2 40

Limes et Râpes

Great Western 70 et 10 p. c.		
American, 75 p. c.		
G. Barton Smith, 75 p. c.		
Diston, 70 p. c.		
Arcade, 75 p. c.		
Kearney et Foot, 70 et 10 p. c.		
McClellan, 70 et 5 p. c.		
Heller, 80 et 10 p. c.		

Manches de Faulx
60 p. c. de la liste.

Mastic

Morceaux en brl.	100 lbs	1 90
" moins d'un brl.	"	2 05
Versis en brl.	"	2 25
" qrt de 100 ou 200 lbs	"	2 40
Canistres de 25 lbs.	"	2 35
" 12 1/2 lbs.	"	2 85
" moins de 100 lbs.	"	2 90

Mèches de tarières

Gilmour 60 et 5 p. c.		
Rockford, 50 et 10 p. c.		
Jenning's Gen., net sur la liste.		

Mèches de Lampe
60 p. c. de la liste.

Mèches de Vrilles

Clark	0 85	0 90
Diamond	1 00	1 50

Métal Anti-Friction

Tandem A.	la lb	0 27
" B.	"	0 21
" C.	"	0 11 1/2
Magnolia	"	0 25
Frictionless Metl.	"	0 22
Syracuse Smelting Works		
Aluminium, gouaine.		0 45
Dynamo.		0 26
Spéciale.		0 25
Aluminium 99 p. c. pur Syracuse.		0 50

Meules

2 pouces, 40 à 200 lbs.	la tonne	20 00
" en dessous de 40 lbs		22 00

Moulin à Viande

Americains	pièce	1 25	5 00
Allemands	"	1 25	4 90

Munitions

Caps B B Dom.	50 et 5 p. c.	
Cartouches Amer R. F.	40 p. c.	
" Dominion R. F.	50 et 5 p. c.	
" C. F.	30 p. c.	
" Amer	"	"
C. F. Sporting	ajo ter 5 p. c. à la liste.	
Caps B. B. Amer.	40 p. c.	
Cartouches blanches Trap	25 p. c. chargées	
" culvre 65 p. c.		
Caps à cartouches Dom.	30 p. c.	

Nipples
Ex. 70 p. c. sur la liste.

Outils en bois

Etablis	50 p. c. de la liste.	
Menuisier	40 p. c. de la liste.	

Papier à Bâtisso

Jaune ordinaire	le rouleau	0 35
Noir	"	0 45
Goudronné	le 100 lbs	1 70
Papier à tapis	la tonne	45 00
" feutre	100 lbs	0 00
" rouleau	"	0 60
" gris, rouleau	0 30	0 33
" à cov. roul.	2 plis	0 00
" " 3 plis	0 00	1 10

Papier Sablé et Emeri

Dominion Flint	47 1/2 p. c.	
Sablé B. et A.	40 et 5 p. c.	
Emeri	40 p. c.	

Peintures préparées

Parcs	le gallon	1 25
Seconde qualité	"	1 10

Peintures en huile

Canistres de 25 lbs	la lb	
Rouge Vénitien	0 00	0 00
Jaune chrome	0 00	0 00
Golden Ocre	0 00	0 08
Vert Impérial français	0 14	0 16
COULEURS	100 lbs	
Blanc de plomb sec.	6 00	7 50
Rouge de Paris, Red Lead	5 00	5 50
" Venise, anglais	1 00	2 00
Ocre jaune	1 50	2 00
" rouge	1 50	2 00
Blanc de Céruse	0 50	0 55

Pentures

Ja'ousie Parker, 50 et 10 p. c.		
Pesantes en T et strap, 4 pcs, la lb	0 06	
" " 5 " " "	0 05 1/2	
" " 6 " " "	0 05 1/2	
" " 8 " " "	0 06 1/2	
" " 10 et plus lb	0 05	
Légères en T et strap, 65, 10 et 2 1/2 p. c.		

Pentures à gonds

6 à 10 pouces	le 100 lbs	4 25
12 pouces et plus	"	3 25

Pierres

Washita	la lb	0 00	0 00
Hindustan	"	0 00	5 00
Labrador	"	0 00	0 00

Plaines

Voiturier, 50 et 10 p. c.		
Charpentier, 70 p. c.		

Plaques d'acier pour Bouilloires

1/4 pce	2 50	2 60
3-16 "	2 60	2 70
3/8 " et plus	2 10	2 60

Plomb

Saumons	100 lbs	0 00	3 25
Barres	"	0 05	0 04
Feuilles	"	0 04 1/2	0 04 1/2
Tuyau, esc. 37 1/2 p. c. sur la liste.			

Plomb de chasse

Ordinaire	100 lbs	6 50
Chilled	"	7 00
Buck seal	"	7 50
Ball	"	8 00
Moins 22 1/2 p. c. F. o. b., Toronto, Hsmilton, Montréal, London, St-Jean et Halifax		

Poids de Chassis

Sectional	le 100 lbs	2 05
Ordinaire	"	1 50

Poignées de Godendard

S. & D. No 3	la paire	0 00
" No 5	"	0 00
" No 6	"	0 00
Boynton	"	0 20

Poudre

S. S. Sans fumée Shot Gnn	100 lbs	
ou moins	la lbs	0 85
1000 lbs ou plus	"	0 80
net jours.		

Râteaux

Acier et fer malleable	60 p. c.	
Bois	25 p. c.	

Rivets et Palatros

Rivets en fer, noirs et étamés	60 et 10 p. c.	
Palatros culvre, 30 et 10 p. c.		
Extra l.c. par lb sur rivets en fer pour boîtes carton 1/2 lb.		
Rivets en culvre 45 p. c. et en boîtes de carton l.c. extra par lb.		

Roulettes de porte de grange

Acier	la doz	0 00	0 00
Stearns, 4 pcs	"	0 00	0 00
" 5 pcs	"	0 00	0 00

Lancs

No 11, 5 pds.	0 00	0 00	
No 11 1/2, 10 pds.	0 00	0 00	
No 12, 10 pds.	0 00	0 00	
No 14, 15 pds.	0 00	0 00	
Rail Lane	le pied	0 00	0 00

Scies

Egoines Diston, 12 1/2 p. c.		
S. et D., 40 p. c.		
Godendard Diston le pied	0 35	0 55
" S. et D., 35 p. c.		

Serrures

Canadiennes, 40 et 10 p. c. de la liste.		
Eagle, 30 p. c.		

Soudure

Farre 1/2 et 1/2 garantie	lb	0 20
" commerciale	lb	0 19
Finle	"	0 18

Soupières étamées
40 p. c. de la liste.

Tarières

Esc. 60 et 5 p. c. sur la liste.		
----------------------------------	--	--

Tôle d'acier

Nos 10 à 20	100 lbs	2 25	2 75
-------------	---------	------	------

Tôle galvanisée

100 lbs	Queen's		
Comet	Amer	Head	
18 G.	0 00	3 75	3 75
22 à 24	3 75	4 00	4 00
26 G.	4 00	4 25	4 25
28 G.	4 25	4 50	4 50
28 G américain (équivalent à 26 G anglais)			

Fleur de Lys

18 G.		3 60
22 à 24		3 75
26		4 00
28		4 25

Tôle noire

18 à 22 gauge	Cte	0 00	2 40
24	"	0 00	2 45
26	"	0 00	2 50
28	"	0 00	2 55



BROCHE DE CUIVRE

pour
**Lignes de Télégraphe,
Téléphone,
Trolleys,
et Transmissions,
Ronde,
Carrée,
et Rectangulaire**
pour
Machines électriques.

BROCHE DE LAITON

en tous genres
et
pour tous les usages.

BROCHE UNIE

Recuite,
Recuite et Huilée,
Etamée, Cuivrée,
Clous de Broche,
Articles en broche polie,
Vis à bois,
Petites chaînes,
Crochets porte-chapeaux
et habits,
Clôture de Poulaiers,
Crampes pour barils.
Stores, Lits.

Broche Galvanisée

Broche barbelée,
Crampes unies galvanisées pour clôtures.

MANUFACTUREES PAR

Dominion Wire Man'g Co., Ltd.

MONTREAL et TORONTO

Bureau Principal : **Bâtisse nouvelle Coristine, MONTREAL**
RUE ST-NICOLAS,

Téléphone à grande distance dans tous les départements.

Maison Fondée
en 1869

Médaille d'Or à l'Exposition
de Paris 1900

Sellerie Moderne!!

La plus grande Manufacture
du genre au Canada

H. LAMONTAGNE & CIE,

LIMITEE

Fabricants et Importateurs

des meilleurs produits américains et étrangers. Toujours
en mains l'assortiment le mieux varié de

**HARNAIS, SELLES ET
ATTELAGES DIVERSES**

Aussi toutes espèces d'accessoires pour chevaux : Couvertes,
Fouets, Licoux, Brosses, Etrilles, Etc., Etc.

Edifice Balmoral,

1902 RUE NOTRE-DAME, MONTREAL.

Tôle noire du Canada

52 feuilles demi poll.	2 70	2 80
60 feuilles	2 80	2 90
75	2 95	3 00

Tourne-à-Gauche

Lincon et Whitting	6 25
--------------------	------

Tuyaux à Bouilloire

1 1/2 pce.	le pied	0 12 1/2
2	"	0 13
2 1/2	"	0 15
3	"	0 16
3 1/2	"	0 20
4	"	0 25

Tuyaux de poele

et 6 pouces	100 feuilles	7 00
"	"	7 50

Tuyaux en Fer

Tuyau noir	100 pieds	3 00
1/2	"	2 50
3/4	"	2 75
1	"	3 00
1 1/4	"	3 70
1 1/2	"	5 25
1 3/4	"	7 40
1 1/2	"	8 9
2	"	12 40

Tuyau fer galvanisé

1/2	"	3 55
3/4	"	4 10
1	"	5 05
1 1/4	"	7 25
1 1/2	"	10 10
1 3/4	"	12 15
2	"	18 70

Escompte de 5 à 7 1/2 p.c. suiv. quantité.

Vernis

le gallon	
Voiture No 1	2 80 3 30
" body	8 00 9 00
" rubbing	4 00 5 00
Gold size	3 00 3 40
Meuble extra	2 40 2 80
" No 1	1 80 2 00
Fin	2 70 3 10
Demar	3 30 3 70
Shellac blanc	3 00 3 50
" orange	2 50 2 75
Meuble Brwn Japan	1 80 2 00
Vernis à harna	gal. 0 00 1 80
" des	1 10 1 20
" à tuyau	gal. 0 00 0 80
Standard V. N. Y.	à finr. 4 50 6 00
" " à grain	3 50 4 50
" " à polir	3 00 3 50

Vis à Bois

Tête plate, acier, 87 1/2 et 10 p.c.
Tête ronde " 82 1/2 à 10 p.c.
Tête plate, cuivre, 80 et 10 p.c.
Tête ronde " 75 à 10 p.c.

Vis à Machine

Têtes plates, 25 p.c. de la liste.
" rondes, 20 p.c.

Vitres

(Star)	
Endessous de 26 pouces	50 pds 100 pds
unis	2 00 3 80
26 @ 40	2 00 4 00
41 @ 50	0 00 4 50
51 @ 60	0 00 4 75
61 @ 70	0 00 5 20
71 @ 80	5 70 6 00

Zinc

Spelter	100 lbs	5 50 6 00
---------	---------	-----------

Zinc en feuillés

Brl 5 cwt.	100 lbs	5 75 6 00
Moins d'un brl.	"	6 25 6 50

Charbons

Prix de détail par 2000 lbs

Furnace	7 75
Egg	0 00
Stove	0 00
Chestnut	8 00
Welsh	10 00 12 00
Ohio Hocking	9 00
25c par tonne de moins pour cash	
Scotch Steam au char.	8 00 9 00
Charbon de forge	7 00 à 7 50
Coke par chaldron	4 25

Spécialités

Imperial Varnish & Color Co.
TORONTO

Vernis	
Elastiste, can. d'un gal.	3 00
Granitine, floor finish, le gal.	2 75
Maple Leaf Coach enamels:	
Grandeur 1, \$1.20; 2, 70c; 3, 40c chaque.	

Prix de détail.

Frêne 1 à 3 pouces	le M	22 00 30 00
Merisier 1 à 4 pouces	do	20 00 30 00
Merisier 5 x 5, 6 x 6, 7 x 7, 8 x 8	do	30 00 33 00
Erable 1 à 2 pouces	do	30 00 35 00
Orme 1 à 2 pouces (dur)	do	35 00 40 00
Noyer tendre 1 à 2 pouces	do	35 00 40 00
Cotonnier 1 à 4 pouces	do	50 00 60 00
Bois blanc 1 à 4 pouces	do	20 00 30 00
Chêne 1 à 2 pouces rouge	do	45 00 50 00
Chêne 1 à 2 pouces blanc	do	55 00 60 00
Chêne figuré	do	70 00 80 00

Bois de Service

Prix en gros.		
6 à 16 pieds	le M.	\$13 00 16 00
1 pouce strip shipping cull	do	13 50 16 50
1 1/4, 1 1/2 et 2 pouces shipping cull	do	17 00 20 00
1 pouce shipping cull sidings	do	18 00 22 00
1 1/4, 1 1/2 et 2 pces	do	24 00 34 00
1 pouce qualité marchande	do	28 50 36 50
1 1/4, 1 1/2 et 2 pces	do	8 00 10 00
1 pouce mill cull, strip, etc. No 2	do	8 50 10 50
1 1/4, 1 1/2 et 2 pces	do	12 00 14 00
1 pouce mill cull No 1	do	12 50 14 50
1, 1 1/4 et 2 pces	do	10 00 12 00
3 pouces	do	7 00 8 00
do	do	10 00 12 00
do	do	10 00 12 00
do	do	11 00 13 00
do	do	14 00 16 00
do	do	12 00 14 00
do	do	11 00 13 00
do	do	0 00 3 00
do	do	0 00 2 50

Charpente en pin

de 16 à 24 pieds—3 x 6 à 3 x 11	do	00 00 22 00
de 25 à 30 do do do	do	00 00 24 00
de 31 à 35 do do do	do	00 00 28 00
de 16 à 24 do 3 x 12 à 3 x 14	do	00 00 28 00
de 25 à 30 do do do	do	00 00 28 00
de 31 à 35 do do do	do	00 00 32 00

Bois carré—pin

de 16 à 24 pieds—de 5 à 11 pouces carrés	do	00 00 22 00
de 25 à 30 do do do	do	00 00 24 00
de 31 à 35 do do do	do	28 00 30 00
de 16 à 24 do de 12 à 14 pouces carrés	do	28 00 30 00
de 25 à 30 do do do	do	24 00 28 00
de 31 à 35 do do do	do	32 00 35 00

Charpente en pruche

de 17 à 30 pieds jusqu'à 12 pouces	do	18 00 22 00
Charpente en épinette	do	18 00 22 00
do rouge	do	28 00 35 00

CHAINES DE TRANSMISSION A MAILLES DETACHABLES

— ET —

MACHINERIE DE TRANSPORT

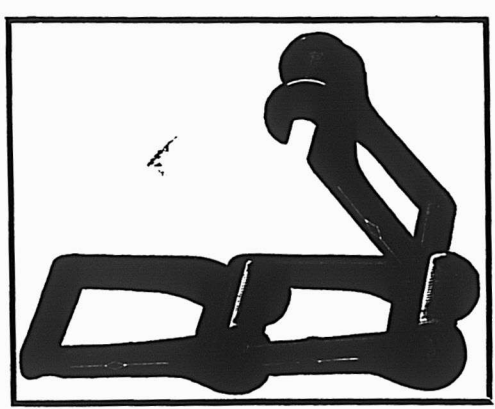

WILLIAM R. PERRIN & COMPANY
TORONTO, ONT.

L. H. HEBERT

ALF. JEANNOTTE

FERS,
Ferronneries et Métaux,
Outils de toute description,
Serrures,
Coutellerie de Table et de Poche,
Brosses en tous genres,
Jouets,
Articles de Sport.

L. H. HEBERT
Ferronneries et Quincailleries
297 et 299, rue St-Paul, Montreal



De la semaine terminée le 15 Nov 1902
MONTREAL-EST
Quartier St-Jacques

Rue Mentana. Lot 1211-84, terrain 25 x 106, supr 2650 vacant. Zotique Cusson à Antheim Paquette; \$1300 [56472].

Rue Amherst, Nos 329 à 335. Lots 974-4 et 5, avec maison en brique, terrain 42 x 63, supr 2646. Marie Eugénie C. Boyer vve de H. Baby à Joseph Reed; \$3750 [56480].

Rue St Christophe, Nos 17 à 21 et St André, Nos 174 à 178. Lots 530-8 et 9, avec maison en pierre et brique, terrain 23.4 x 78, supr 1819; 1 do 24.4 d'un côté, 23.4 de l'autre x 78, supr 1893. Jos. Alph. Chaput à Jos. Lamoureux; \$13000 [56483].

Rue Visitation, No 318. Lot 1089, avec maison en brique, terrain 26 x 108, supr 2815. Le Shérif de Montréal à Arthur Desjardins; \$760 [56494].

Rue Perthuis. Lots 191-7 à 11, terrain supr 777 vacant. Joseph Paquette à Amédée Chartrand; \$1000 [56503].

Rues Cherrier, Nos 104 et 106 et St Hubert, No 429. Lot 1203-322, avec maison en pierre et brique, terrain 27 x 120, supr 3240. Alexandre & Edm. Brossard à Arthur Trudeau; \$9250 [56518].

Quartier St-Laurent

Rue St Urbain, Nos 631 à 641. Lots 1-2 indivise 11-1 et 3, avec maison en pierre et brique, terrain 50 x 112, supr 5600. Léa Charpentier et Ovila Charpentier à Ovila Charpentier; \$5510 [56485].

Rue St Charles Borromée, No 203. Lot pt 338, terrain 19.7 x irrég, supr 1040 vacant. Cyrille Laurin et uxore à The New-York Steam Laundry, "Mireau & Cie." \$2400 [56489].

Quartier St-Louis

Rue Roy. Lot 906-47, terrain 32.3 d'un côté, 33.3 de l'autre x 85, supr 2783 vacant. Eugène Bernier à Emery Lespérance; \$3100 [56471].

Ave Hotel de Ville, Nos 864 et 866. Lot 918-53 pt S. E. 918-3, avec maison en pierre et brique, terrain 30 x 53.67 d'un côté et 53.80 de l'autre, supr 1074; 1 do 5 x 58, supr 290. Anselme Bertrand à S. Denise Lamoureux; \$3000 [56479].

Rue Cadioux, No 427. Lot 758, terrain 83.6 d'un côté, 85.4 de l'autre x 108.9, supr 9180 vacant. Peter Kelly et al à The Montreal Terminal Ry Co.; \$3672 [56482].

Rue St Dominique, No 395. Lot pt N. O. 843, avec maison en brique, terrain 22 x irrég, supr 2373. Joseph Townsley à Thos. Lidstone; \$2600 [56487].

Quartier Ste-Marie

Ave de Lorimier. Lot pt 1491, terrain irrég, supr 42356 vacant. Hardouin Lionais à Cléophas Dignard et Jules D. Boileau; \$8275 [56475].

Rue Iberville, Nos 181 et 183. Lots 1362-37-1 et 2, 1362-38-1, et 2, quartier Hochelaga lots 168-10-1, 168-11-1, avec maison en brique, terrain irrég, supr 1685 Claire Lefebvre et al à Jos. Avila Cléroux; \$3000 [56503].

Rue Chaussé. Lot 1489-10, terrain 25 x 88.6 d'un côté et 88.8 de l'autre, supr 2214 vacant. Edouard Chaussé à Jos. Conrad Chaussé; \$650 [56505].

COMPTABLES.

ALEX. DESMARTEAU

Successeur de Charles Desmarteau,
COMPTABLE, AUDITEUR,
LIQUIDATEUR DE FAILLITES
Commissaire pour
Québec et Ontario.
Bureaux, 1598 et 1608 rue Notre-Dame,
Montréal.

F. X. BILODEAU, A. O. CHALIFOUR
BILODEAU & CHALIFOUR,

Comptables, Auditeurs et
Commissaires, Liquidateurs
de faillites.
No 15 rue Saint-Jacques,
Téléphone Bell Main 3232. Montréal.

W.M. RENAUD,

Comptable, Auditeur et
Commissaire. Spécialité:
Règlement des affaires de
Faillites.
No 15 rue St-Jacques,
Téléphone Main 2274. Montréal.

The Canada Accident Assurance Co.

Siège principal: MONTREAL
Une Compagnie Canadienne pour les affaires Canadiennes

ACCIDENTS---GRANDES GLACES
Surplus de 50 p.c. du capital payé, en plus de toutes obligations et du capital actions.

T. H. HUDSON, R. WILSON SMITH,
Gérant. Président.

Arthur W. Wilks J. Wilfrid Michaud

WILKS & MICHAUD,
Comptables, Auditeurs, Commissaires pour
toutes les provinces.

Règlement d'affaires de Faillites.
211 et 212 Batisse Banque des Marchands
Téléphone Main 4125. MONTREAL.

GEO. GONTHIER

Expert Comptable et Auditeur

EXPERT REPRESENTANT
The Account, Audit & Assurance Co.,
Limited., New York.

Spécialité: Audition de livres et organisation
de comptabilité d'après méthode appelée
"Balance Sheet System of Accounts."

15 et 17, Côte de la Place d'Armes
Tel, Bell Main 2113. MONTREAL.

EMILE JOSEPH, L.L.B.

AVOCAT
NEW YORK LIFE BLDG., MONTREAL

Chambre 701. Tel. Bell Main 1787

LS. DESCHENES

ENGANTEUR DE COMMERCE

lobber en Chaussures

No 60 RUE ST-JEAN

QUEBEC

N. B.—Messieurs les marchands de la campagne
épargneront de l'argent en venant me faire visite
avant d'acheter ailleurs. J'ai constamment en
mains toutes sortes de Jobs pour leur commerce.

MONTREAL-OUEST Quartier Ste-Anne

Rue Favard, No 32. Lot pt 214, avec maison en bois et brique, terrain 24 x 48, supr 1152. Dame Alice Oldfield vve de Thos. Hall à William Monteith; \$900 [137066].

Rue William, No 541. Lot pt S. O. 1142, avec maison en brique, terrain 23 x 55.6. Arthur Trudeau à Mde Marie Comte; \$1000 [137068].

Rue Barré, No 109, Aqueduct, Nos 152 et 174. Lot pt 1242, avec maison en bois, terrain 50.8 x 57, supr 3233. Adolphe Duperrault à Auguste André L. Brien; \$1400 [137088].

Rue St Patrice, Nos 52 et 54. Lot 575, avec maison en bois et brique, terrain irrég, supr 3257. Michael James Morrison à Patrick Murray; \$856 [137093].

Rue St Paul, Nos 555 à 567 et St Henri Nos 59 et 63, St Maurice No 18. Lot 1886, avec maison en pierre et brique, terrain 130 d'un côté, 138 de l'autre x 125 d'un côté et 115 de l'autre, supr 16080 Le Shérif de Montréal à Philippe Desres; \$2600 (sujette à retrait). [137095].

Quartier St-Antoine

Rue Bruchési, Nos 5 à 13. Lot 768, avec maison en bois et brique, terrain 63.9 x 35, supr 2231. Le Shérif de Montréal à The Montreal Loan & Mortgage Co.; \$200 [137067].

Rue Victoria, No 49. Lot 1297b, avec maison en pierre et brique, terrain 22.10 x 95.6, supr 2180. La succession Dame Julia L. Wright vve de Hy Esson Murray à Dame Amy Wright épouse de Chs. R. G. Johnson; \$329.26 et autres considérations. [137085].

Petite rue St Antoine, Nos 12 à 16. Lot pt 935, avec maison en bois, terrain irrég, supr 3510. Le Shérif de Montréal à Henry Wilkes Walker; \$50 [137091].

HOCHELAGA ET JACQUES-CARTIER Quartier Hochelaga

Rue Iberville, Nos 211 à 221. Lots 166-537, 538 et 539, avec maison en brique, terrain 66 x 80, supr 5280. La succession Fabien Drapeau à Joseph Primeau; \$3100 [98020].

Rue Iberville, Nos 181 et 183. Lot pt 168-10, 11 et autres lots, avec maison en brique, terrain, supr 1685. Jos. Avila Cléroux à Narcisse Lisabelle & Utric Gauvreau; \$2200 [98029].

Rue Joliette. Lot 29-13, terrain 25 x 85, supr 2125 vacant. The Montreal Land & Improvement Co., à Arsène Mireault; \$403.75 [98053].

Rue Ontario, Nos 632 à 638. Lots 159-281 et 283, avec maison en brique, terrain 23 x 98.4 d'un côté et 99 de l'autre, supr 2269; 1 do irrég, supr 2335. Claire Lefebvre épouse de Toussaint Mallette et al à Avila Cléroux; \$1800 [98080].

Rue Frontenac, Nos 200 à 206. Lots 166-517 et 518, avec maison en brique, terrain 44 x 80, supr 3520. Claire Lefebvre épouse de Toussaint Mallette et al à Jos. Avila Cléroux; \$1600 [98081].

Quartier St-Denis

Ave Christophe Colomb. Lots 5-232 et 233, terrains 25 x 130, supr 3250 chacun vacants. La Cie des Terres du Parc Amherst à Emerie Lapointe; \$375.38 [98067].

Rue St Hubert, Nos 1551 et 1553. Lot 7-139, avec maison en bois, terrain 25 x 87, supr 2175. The St Lawrence Investment Society à Joseph A. Renaud & Ls. Phil. Renaud; \$744.92 [98110].

Quartier St-Gabriel

Rues Charron, Nos 374 à 380 et Liverpool No 359. Lot pt 3239-193, avec maison en brique, terrain 14 d'un côté, 53 de

l'autre x 70, supr 2345. David Bayne Meldrum et al à Philomène Boisvert vve de Herménégilde Lamoureux; \$3000 [98074].

Quartier St-Jean-Baptiste

Rue Boyer. Lot 8-278, terrain 25 x 95, supr 2375 vacant. Napoléon Rochon à Emma Doucet épouse de J. O. Lambert Paquette; \$450 [98016].

St-Cunégonde

Rue St Antoine. Lot 386-156, terrain 23 x 110, supr 2'30 vacant. Théodule Cypriot à Cajetan Dufort; \$1518 [98019].

Rue Notre-Dame. Lot 2501, avec maison en pierre et brique, terrain 30 x 110. Louis Philippe Itzweire à Joseph Doré; \$4700 [98040].

Rue Quesnel. Lots 386-26 et 27, avec maison en bois, pierre et brique, terrain 45 x 65.3 d'un côté et 66.9 de l'autre. Arménus Legault à Magloire Allaire; \$5000 [98096].

St-Louis, Mile-End

Rue Clark. Lot 1-2 S. 11-357, terrain 25 x 84 vacant. The Montreal Investment & Freehold Co., à Alfred Condry; \$374 [97988].

Rue Clark. Lot 1-2 S. E. 11-438, avec maison en brique, terrain 25 x 88. Michel Henri Ed. Gaudet à Gilbert Gourd; \$1500 [97995].

Rue Clark. Lot 1-2 N. O. 11-448, terrain 25 x 88. J. Ovila Larose à Louis Payette \$400 (à réméré) [98011].

Rue Clark. Lot 1-2 S. 11-359, terrain 25 x 84 vacant. The Montreal Investment & Freehold Co., à Elie Alarie; \$374 [98061].

Rue Boulevard. Lot 14-291, terrain 25 x 107.7 d'un côté et 107.5 de l'autre vacant. Joseph Gauthier à Julie Clouthier épouse de Calixte David; \$806.10 [98076].

Rue Boulevard. Lots 11-1237 et 1239, terrain 50 x 106.2 d'un côté et 106.7 de l'autre vacant. Joseph Gauthier à Alfred F. Vincent; \$1595.70 [98077].

Rue Mance. Lot 1-2 N. 12-13-20, avec maison en pierre et brique, terrain 25 x 100. Walter J. Bailey à Judson G. Lee; \$5000 [98082].

Rue St Urbain. Lot 12-26-14, terrain 25 x 80 vacant. The Montreal Investment & Freehold Co., à Moïse Beauchamp; \$145 [98090].

Rue de Gaspé. Lot 10-926, avec maison en construction, terrain 26 x 72. The St Lawrence Investment Society Ltd, à Eugène Germain; \$387.80 [98094].

Rue Clark. Lot 1-2 N. 11-501, terrain 25 x 88 vacant. The Montreal Investment & Freehold Co., à Firmin Hotte; \$262.14 [98098].

Westmount

Ave Argyle. Lots 282-147, 148 et 149, 3 terrains 50 x 187.6, supr total 28125. George C. Stephens à George B. Burland; \$7031.25 [98083].

St-Henri

Ave Laurier. Lots 385-46 et 47, avec maison en pierre et brique, terrain 45 x 90. Dieudonné Montplaisir à Lucien Gagnon; \$7200 [97996].

Ave Lime. Lot 1704-337, avec maison en brique, terrain 25 x 100. Alfred Brisebois à Antoine Huot; \$2537.50 [98056].

De Lorimier

Ave Mont-Royal et rues Iberville, etc. Lots 2a-3 à 8, 11 à 16, 18 à 31, 33 à 46 terrains vacants. La succession Sir Jos. A. Chapleau, la Corporation Archi-épiscopale Catholique Romaine et al à Christophe Messier; \$10150 [98008].

Rue Marie-Anne. Lot 152-101 pt N. E. 152-102, terrain 40 x 96.6 vacant. Alfred

BANQUE PROVINCIALE DU CANADA

Bureau Principal - - - - - MONTRÉAL

BUREAU D'ADMINISTRATION

Monsieur G. N. DUCHARME, Président
Capitaliste de Montréal.
Monsieur G. B. BURLAND, Vice-Président
Président de la Lachine Rapids Hydraulic & Land Co. Ltd. (The)
Monsieur H. LAPORTE, Directeur
De l'Épicerie en Gros Laporte, Martin & Cie, de Montréal, Echevin et Président du Comité des Finances de la Cité.
L'Hon. LOUIS BEAUBIEN, Directeur
Ex-Ministre de l'Agriculture.
Monsieur S. CARBLEY, Sr., Directeur
Propriétaire de la grande maison "Carbley," Montréal.
M. Tancredi Bienvenu, - - Gérant-Général
M. A. S. Hamelin, - - - - - Auditeur

SUCCURSALES :

MONTRÉAL : 316 Rachel, (coin St-Hubert); 271 Roy, (St-Louis de France), 1138 Ontario, (coin Panet).
Plessisville, P.Q.; D'Israéli, P.Q.; St-Anselme, P.Q.; St-Guillaume d'Upton, P.Q.; Pierreville, P.Q.

Bureau des Commissaires-Censeurs

DEPARTEMENT D'ÉPARGNE

Sir ALEXANDRE LACOSTE, Président
Juge en Chef de la Cour du Banc du Roi.
L'Hon. J. G. LAVIOLETTE, Vice-Président
Ex-Conseiller Législatif.
L'Hon. N. C. CORMIER, Commissaire-Censeur
Conseiller Législatif, Industriel de Plessisville.
M. A. S. HAMELIN, Auditeur et Commissaire Censeur
Ancien associé de la maison Hudon, Hébert & Cie, de Montréal.
M. ALBERT LUSSIER, Commissaire-Censeur
Ex-Député de Verchères, Seigneur de Varennes.
M. le Dr E. P. LACHAPELLE, Commissaire-Censeur
Rue Sherbrooke, Montréal.

**Fournitures pour
Machinerie de Buanderies**

Manufacturiers, importateurs et marchands de toute machinerie nécessaire aux propriétaires propriétaires de buanderie.
Écrivez et demandez catalogue et prix.

**York M'fg. Co., Ltd.,
TORONTO, Ont.**



BERNARD CAIRNS

Ce qu'il y a de mieux

**ETAMPES EN
CAOUTCHOUC**

Sceaux, Vignettes à jour (Stencils), etc.

10 RUE KING OUEST, TORONTO

Diplômé à l'Exposition de Toronto en 1901.

**ENSEIGNES DE TOUTES SORTES
LETTRES SCULPTÉES, Etc.**

THEO. DAVID

Peintre Decorateur, Lettrage de voiture

506 RUE CRAIG, - - MONTRÉAL
Tel. Bell Main 2380.

C. H LeTourneau, prés. C. LeTourneau, vice-prés.
J. LeTourneau, sec.-trés.

LeTourneau, Fils & Cie, Limitée

Marchands-Ferronniers

**259, 261, 263 et 265 RUE ST-PAUL
MONTRÉAL.**

*Windsor Paint Co. Limited,
Windsor, Ont.
Fabricants de Vernis Japans,
Peintures, Couleurs et Emaills de
Haute Qualité.*

**LUDGER GRAVEL, Agent,
26 et 28 Place Jacques-Cartier, Montréal.**

Lionais & Henri Lionais à Alphonse Aubry; \$1000 [98052].

Rue Chapleau. Lots 7-25 et 26, terrain 25 x 71.3 d'un côté et 71 de l'autre; 1 do 25 x 71 d'un côté et 70.9 de l'autre. Arsène Bélanger à Octave Lapointe; \$725 [98092].

Maisonneuve

4ième Avenue. Lot 1a-822, avec maison en pierre et brique, terrain 25 x 100. Emery Lespérance à Eugène Bernier; \$3500 [98009].

Ave Letourneux. Lots 8-28, 29, avec maison en pierre et brique, terrain 50 x 100. Thomas O'Farrell à Georgiana Chicoine épouse de J. B. Arthur Quintal; \$4000 [98017].

Rue Jeanne d'Arc, Nos 315 à 319. Lots 14-250-2, 14-251-1, avec maison en brique, terrain 20 x 100. Adolphe Chartier à Thomas O'Farrell; \$1800 [98046].

5ième Avenue. Lot 2-27, terrain 25 x 100 vacant. Jos. Conrad Chaussé à Ed. Chaussé; \$650 [98065].

Outremont

Rue Durocher. Lots 32-2-25 à 34, terrain 50 x 100 chacun vacants. The Montreal Investment & Freehold Co., à Chs. Wilson; \$5500 [98044].

Côte St Paul

Rue Aqueduc. Lots 3407-175 et 176, terrain 25 x 88 chacun vacants. La succession Daniel Hadley à Antoine Goudreau; \$170 [98002].

Rue York. Lot 3407-230, terrain 25 x 131 vacant. La succession Daniel Hadley à Amable Leclerc; \$125 [98003].

Notre-Dame de Grâces

Ave Cool Brook. Lots 52-108 et 109, avec maison en brique, terrain 25 x 115.2 supr 2879 chacun. Horace Albert Hutchins In-trust à The Wm. Rutherford & Son Co.; \$1302.72 (Cession). [98088].

Montréal-Ouest

Ave Easton. Lot 138-31, terrain 100 x 201, supr 20100 vacant. Jessie R. Leach vve de Thos. F. G. Howell à Renben W. Leonard; \$1055.25 [98114].

Montréal Junction

Ave Westminster. Lots 140-134 et 144, terrain 60 de front, 97 en arrière x 88; 1 do 50 x 90. John J. Cook à Belinda Gillmor vve de N. Clark Wallace; \$1234.20 [98004].

Côte des Neiges

Ave Robert. Lot 56-12, terrain vacant. Alexander B. Allen à Alexander Murray; \$125 [98034].

Lots 55-17, 18, 19, 56-12, terrains vacants. Pierre Robert à Alexander B. Allan; \$500 [98032].

Sault-aux-Récollets

Lot pt 62. Adolphe Drapeau à Anselme Germain; \$4000 [98010].

Lots 323-241 et 242, terrains vacants. J. Bte Brouillette à John Curran; \$150 [98015].

Lot 1-2 S. 350. Gilbert Lamoureux à Edm. Guibault; \$700 [98064].

Lots 228-264 à 267, terrains vacants. J. Bte Péloquin à Exilda Larue épouse de Bruno Vaillancourt; \$500 [98087].

St-Laurent

Lot 1-2 indivise 687, 688-1, 686-1, 2, 685-1,2. Joseph Coté à Hyacinthe Coté; \$3801.98 [98097].

Lots 2629-248 et 249, terrains vacants. Ulric Levesque à Alexandre Corbo; \$650 [97998].

Lots 2629-248 et 249, terrains vacants. Philorum Simard à Ulric Levesque; \$170 [97997].

Lachine

Rue Rutland. Lot 916-156, terrain

46.3 x 116.3 d'un côté et 129 de l'autre vacant. James Armstrong & J. J. Cook à Joseph Sims; \$150 [98033].

Pointe-Claire

Droits de successions dans le lot 4. Théodose Daoust à Emillen Daoust; \$1000 [98048].

Lots 59a et 60-1. Louis Jos Chs Emile Boyer et al à Alfred Jos Lawrence; \$1643.40 [97994].

Pointe aux Trembles

Lot 8. Joseph David à Ferdinand Chartrand; \$5833.34 [97992].

Rivières des Prairies

Lot 71. Arthur Racan dit Bastien à Adelaïde Chevaudier dit Lépine; \$200 [98051].

Lot pt 1. Toussaint Léveillè à Jules Lavergne; \$700 [98063].

Voici les totaux des prix de vente par quartiers:

St Jacques.....	\$29,060.00
St Laurent.....	20,282.00
Ste Marie.....	11,925.00
St Anne.....	6,756.00
St Antoine.....	579.26
Hochelaga.....	9,103.75
St Denis.....	1,120.30
St Gabriel.....	3,000.00
St Jean Baptiste.....	450.00
St Cunégonde.....	11,218.00
St Louis Mile-End.....	10,844.74
Westmount.....	7,031.25
St Henri.....	9,737.50
De Lorimier.....	11,875.00
Maisonneuve.....	9,950.00
Outremont.....	5,500.00
Côte St Paul.....	295.00
Notre-Dame de Grâces.....	1,302.72
Montréal-Ouest.....	1,055.25
Montréal Junction.....	1,234.20
Côte des Neiges.....	625.00

\$152,944.97

Les lots à bâtir ont rapporté les prix suivants :

- Rue Mentana, quartier St Jacques 49c le pied.
- Rue St Charles Borromée, quartier St Laurent, \$2.30 le pied.
- Rue Roy, quartier St Louis, \$1.11 le pied.
- Rue Cadieux, quartier St Louis, 40c le pied.
- Ave De Lorimier, quartier Ste Marie, 19 7-13c le pied.
- Rue Chaussé, quartier Ste Marie, 29 6-17c le pied.
- Rue Joliette, quartier Hochelaga, 19c le pied.
- Ave Christophe Colomb, quartier St Denis, 5 7-9c le pied.
- Rue Boyer, quartier St Jean-Baptiste, 18 17-18c le pied.
- Rue St Antoine, Ste Cunégonde, 60c le pied.
- Rue Clark, St Louis Mile-End, 17 4-5c et 11 11-12c le pied.
- Rue Boulevard, St Louis Mile-End, 30c le pied.
- Rue St Urbain, St Louis Mile-End, 7 1-4c le pied.
- Ave Argyle, Westmount, 25c le pied.
- Rue Marie Anne, De Lorimier, 25 9-10c le pied.

Prêts et obligations hypothécaires

Pendant la semaine terminée le 15 nov. 1902, le montant total des prêts et obligations hypothécaires a été de \$188,140 divisés comme suit, suivant catégories de prêteurs:

Particuliers.....	\$65,865
Cies de prêt.....	29,875

Les POMPES McDOUGALL

SONT LES

POMPES STANDARD

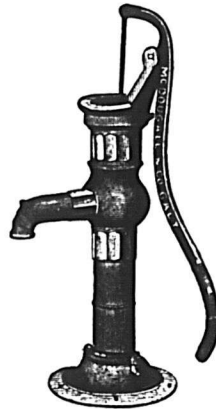

Ce qu'il y a de mieux seulement est assez bon pour nos clients et nous n'en demandons pas trop cher non plus.

Votre fournisseur de gros les vend et s'il ne les vend pas, il ne vend pas les meilleures.

Nous avons un catalogue pour vous.

THE R. McDOUGALL CO., Limited
Galt, Ont., Canada.

Laurence & Robitaille

MARCHANDS DE

Bois de Sciage et de Charpente

BUREAU ET CLOS

Coin des rues Craig et St-Denis

Bell Tél., Main 1488. MONTREAL
Tél. des Marchands, 804.

CLOS AU CANAL

Coin des rues William et Richmoud

Bell Tél., Main 3844

Tel. Bell Main 3951 Tel. Marchands 1381

T. PREFONTAINE & CIE

LIMITÉ

Bois de Sciage et de Charpente

GROS ET DETAIL

Bureau : coin des rues NAPOLEON ET TRACY

STE-CUNEGONDE

Clos à bois, le long du Canal Lachine, des deux côtés. Téléphone Bell 8141, Montréal.

Spécialité : Bois préparés de toutes façons, assortis par longueurs et largeurs en grande quantité.

LA LAMPE A GAZ AUER.

"FAIT RAYONNER LE JOUR OU REGNAIT LA NUIT."

Modèles nouveaux. Plus bas prix.

Avez-vous besoin d'une lampe qui ne fatigue pas la vue?

Avez-vous besoin d'une lampe qui rend l'ouvrage de couture ou la lecture agréable?

Avez-vous besoin d'une lampe répandant plus de lumière qu'une demi-douzaine de lampes à pétrole, tout en coûtant moins cher?

Désirez-vous vendre la meilleure lampe connue sur le marché?

ALORS ECRIVEZ-NOUS ET DEMANDEZ NOS CATALOGUES ET NOS TAUX D'ESCOMPTE.

Toutes nos Lampes sont Garanties.

AUER LIGHT CO., 1682 RUE NOTRE-DAME, MONTREAL.

Successions.....	43,600
Assurances.....	35,000
Autres Corporations.....	13,800

\$188,140

Les prêts et obligations ont été consentis aux taux de:

- 4 p. c. pour \$2,900.
- 4 1-2 p. c. pour \$24,000 et \$35,000.
- 5 p. c. pour \$800; 2 sommes de \$2,000; \$3,500; 2 sommes de \$5,000; \$7,050; 2 sommes de \$8,000 et \$13,800.
- 5 1-2 p. c. pour \$1,800.

Les autres prêts et obligations portent 6 pour cent d'intérêt à l'exception de \$150 à 7 et \$100 et \$200 à 8 pour cent.



Chez M. L.R. Montbriand, architecte, rue St André No 230, une bâtisse à Valleyfield, 55 x 150, à 4 étages, formant un magasin à département; maçonnerie Louis Payette; charpente et menuiserie Geo. Thibault; couverture Pierre Leclerc; plombage Pierre Leclerc; chauffage Pierre Leclerc; brique Jos. Rochefort; enduits H. Rochefort; peinture et vitrage à donner. Propriétaire Eusèbe Dion.

Chez M. Macduff & Lemieux, architectes rue St Jacques No 185, une bâtisse Ave De Lorimier, à 4 étages, formant une manufacture; maçonnerie Jos. Rhéaume; charpente et menuiserie Lambert & Fils; couverture Lambert & Fils; plombage Lambert & Fils; brique Jos. Rhéaume; peinture et vitrage Lambert & Fils. Propriétaires Dignard & Cie.

Permis de Construire à Montréal

Coin des rues Burnside et McGill College, modifications à un hôpital; coût probable \$50. Propriétaire The Montreal Homœopathic Hospital; entrepreneurs Laird Paton & Son. (1802).

Coin des rues Poupart et Logan, modifications à une maison; coût probable \$75. Propriétaire A. Cléroux. (1803).

Rue Joliette près de la rue Notre-Dame, une maison formant 2 logements, 25 x 38, à 3 étages, en brique; coût probable \$1,300. Propriétaire Jos. Venne; entrepreneur A. Ménard. (1804).

Ave De Lorimier, près de la rue Lafontaine, une bâtisse formant une manufacture de biscuit, 50 x 100, avec une extension de 30 pieds, à 4 étages, en brique; coût probable \$10,000. Propriétaires C. Dignard & Cie.; architectes Macduff & Lemieux; entrepreneur J. Rhéaume. (1805).

Rue Amherst No 69, une bâtisse formant une manufacture, 37 x 37, à 3 étages, en brique; coût probable \$1,200. Propriétaire H. R. Gutheil; entrepreneur Jos. Côté. (1806).

Rue Beauharnois près de la rue St André, une maison formant 2 logements, 42 x 25, à 3 étages, en pierre et brique; coût probable \$1,500. Propriétaire J. J. Beauregard; entrepreneur D. Picard. (1807).

Rue Versailles près de la rue St Antoine, 2 maisons formant 6 logements, 47 x 39, à 3 étages, en brique pressée; coût probable \$6,000. Propriétaire Dame Philomène Rosconi; architecte Jos. Sawyer; entrepreneurs Chapleau & Desjardins. (1808 et 1809).

Rue St Philippe Nos 16 et 18, modifications à une bâtisse; coût probable \$1,750. Propriétaire James Harper; architecte Walter Levermore; entrepreneur Robt. Neville. (1810).

Coin des rues Guy et St Antoine, modifications à une maison; coût probable \$1,000. Propriétaire A. F. Gault; architecte Jas Wright; entrepreneur The Consolidated Reperation & Construction Co. (1811).



PROVINCE DE QUEBEC

Cessions

Buckingham → David, L. O. & Cie, tailleurs.

Foster → Foster (The) Mfg Co., mfr boîtes à beurre.

Lachine → Robert, H. & Cie, épiciers, etc

Décès

Bagotville → McLean, Peter, hôtel.
Montréal → Wight & Esdalle, grains, etc;
Robt E. Wight.

Templeman, Wm. boucher.
Québec → Leliève, F. X. S. meubles, etc.

Marceau, Marcellin, tailleur.
St Lazare → Brochu, A. forgeron.

Curateurs

Côte des Neiges → Wilks & Michaud; à Mde C. Lumkin, hôtel.

Montréal → Desmarteau, Alex à J. C. Hémond & Cie, chaussures.

Plessisville → Lamarche & Benoit, à J. D. Lacerte, mag. gén. etc.

Concordats

Québec → Lockwell, O. épicier, etc.

En difficultés

Buckingham → David, L. O. & Cie, tailleurs.

Dalhousie Station → Perry, G. A. mag. gén.; offre 40c dans la piastre.

Granby → Banner (The) Tea Co.; offre 50c dans la piastre.

Québec → Allard & Allard, confiseurs, etc.; offrent 35c dans la piastre.

St Eulalie → Heon, J. E. mag. gén.
Talbot, Jude & Fils, mag. gén.

St Rosaire → Brunelle, A. moulin à scie.
Warwick → Rousseau, M. mag. gén.

Dissolutions de sociétés

Maisonnette → Café Lepage, hôtel; une nouvelle société est formée.

Laniel & Cie, chaussures; H. Desrochers se retire.

Montréal → Bishop, J. W. Co., contracteurs.

Courtois & Hémond, mfr portes et chassis.

Girard, L. & Frère, machinistes.
Bruneau & Cie, courtiers.

Hochar & Co., articles de fantaisies.
Boyer, V. & Cie, boulangers.

Genest & Charron, hôtel.
Montreal Bottle Co.

Montreal (The) Jobing Co.
Québec → Roy, E. & Fils, nouveautés; une nouvelle société est formée.

St Hyacinthe → Dauphinais & Frères, boulangers.

Fonds à vendre

Hull → McEwan, Wm. jr. restaurant.

Fonds vendus

Acton → Langlois Léonce, hôtel.

V. L ACOMBE, Architecte,
32½ Ave de Lorimier

L. R. MONTBRIAND,
Architecte et Mesureur,
No 230 rue St-André,
Montréal.

J. EMILE VANIER,
Ingénieur Civil et Architecte.
Ancien élève de l'École Polytechnique. Constructions Civiles et Religieuses, Aqueducs, Egouts, Pavages. - 20 années de pratique.
107 rue St Jacques, Montréal

HORMISDAS CONTANT, Entrepreneur Plâtrier, 290 rue Beaudry. Phone Bell E. 1177.

E. DOUVILLE, Plombier
137B rue St-Urbain, Montréal.

O. M. L AVOIE,
Peintre-Décorateur,
Peintre d'Enseignes
et de Maisons. - - -
Tapissier et Blanchisseur,
No 482 rue St-Hubert,
Telephone East 1412. Montréal.

FAUCHER & Fils

Importateurs et Marchands-Feronniers

Bois et Garnitures de Voitures

Fournitures pour Carrossiers et Forgeons, telles que Fer en barres, Acier, Charbon de forge, Peintures, Vernis, etc.

Nos. 796 à 802, Rue Craig,

MONTREAL.

Téléphone Main 576

FERRONNERIES, HUILE,
PEINTURES, CHARBON,
ETC., ETC.



Manufacturiers et Importateurs,
Montréal.

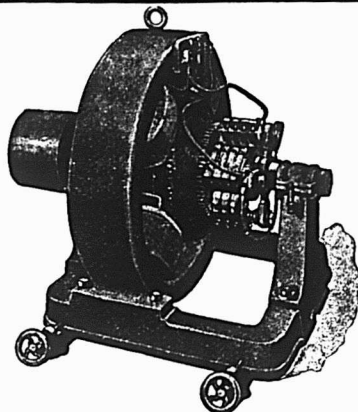

BARTON & CO., Manufacturiers de DYNAMOS ET MOTEURS

N'IMPORTE QUEL VOLTAGE—TOUTES LES DIMENSIONS
Les personnes désirant obtenir des machines de première classe consulteront leurs meilleurs intérêts en nous écrivant pour avoir nos prix. Réparations, une spécialité.
Bureau et ateliers: 352 RUE WELLINGTON, LONDON, ONT.

Montréal — Landes, J. & Cie, thé, etc.
Leduc, Mde Jos. épicerie.
Québec — Bouchard, P. F. & Cie, épiciers; à Chs. Martel.
St Benoit — Lalonde, J. D. & Cie, mag. gén.
Shawinigan Falls — Fontaine, C. D. mag. gén.

Incendies

Beauharnois — Kilgour, J. W. & Bros, meubles; ass.
Buckingham — Gagnon, J. E. hôtel.
Montréal — Slater F. W. (The) Co., chaussures; ass.

Nouveaux établissements

Adamsville — Yamaska Milling Co., grain etc.; G. J. Adams.

Laprairie — Société (La) de Fabrication de Beurre de Brosseau, comté de Laprairie.

La Présentation — Houle Frère, mfr fromage.

Lévis — Lecours & Bourget, bois.
Longueuil — Beaudry & Cie, hôtel.

Montréal — Duncan, John D. Co., laitières; demande charte.

Anglo-American Fire Insurance Co.
Clendenning, W. & Sons, mfr poêles.

Gariépy, E. & Cie, voituriers.
Laurin, Arthur & Cie, peintres.

Charbonneau, T. & Cie, poissons.
Bruneau & Dupuis, courtiers.

Chartier & Théoret, contracteurs.
Dunker & Lerner, bois et charbon.

Hesse, E. & E. Blampoix, importateurs
Jasmin & Duquette, épiciers.

Law (The) Union & Crown Insurance Co.

Legault & Legault, bouchers.
Thouin Bros & Saliba, nouveautés.

Canada (The) Realty & Construction Co., Ltd.

Reversible (The) Rubber Heel Co., of Canada, Ltd.

Québec — Gingras, A. A. J. épicier, etc.; une succursale au chemin St Foye, Mount Pleasant.

Bruneau & Dupuis, courtiers.
Chouinard & Bélanger, nouveautés.

Delage, E. & Cie, agents.
Hayes, G. & Cie, hôtel.

Ste Cunégonde — Chevrier, D. & Cie, maçons.

Rosen & Garmaise, hardes, etc.
St Jean — Meunier & Grégoire, nouveautés.

Richelieu (The) Umbrella & Parasol Co.

PROVINCE D'ONTARIO

Cessions de commerce

London — Bailey, Eli, épicier, etc.
Simcoa — Falls, Owen, épicier; W. S. McCall, succède.

Wardsville — Scates, Robt. mag. gén.; parti pour Appin.

Cessions

St Isidore de Prescott — Leduc, Jos. mag. gén.

Décès

Corinth — Bears, Ths, mag. gén.

En difficultés

Ottawa — Shore & Co., épiciers; offrent 30c dans la piastre.

Dissolutions de sociétés

Hanover — Helwig & Diction, ferronnerie etc.; Helwig continue.

Peterboro — Gordon & Kennedy, épiciers; W. H. Gordon, continue.

Fonds à vendre

Listowel — Ballard, G. B. mag. gén.; à J. B. Douglas.

Toronto — Armstrong, H. C. épicier.

Fonds vendus

Kingsbridge — Austin, P. J. mag. gén.; à Chs. Moss.

Incendies

Hamilton — Williamson, Arthur, épicier; ass.

MANITOBA ET TERRITOIRES DU NORD-OUEST

Fonds vendus

MacLeod — Barker & Co., mag. gén.; à R. T. Barker, à 65c dans la piastre.

Qu'Appelle — Bailey, C. T. & Co., mag. gén.; à A. E. Fitzgerald.

Waldheimer — Abrams, William, mag. gén.; à Jacob Janzen.

Incendies

Eden — Waggöner, G. W. mag. gén.

Nouveaux établissements

Gilbert Plains — Canadian (The) Bank of Commerce; a ouvert une succursale ici.

Oxbow — Union Bank of Canada; a ouvert une succursale ici.

Shoal Lake — Union Bank of Canada; a ouvert une succursale ici.

LOMBIE-ANGLAISE

Cessations de commerce

Victoria — Wilson Bros., épiciers; la succursale de Vancouver.

Fonds vendus

Victoria — Firth, Hanson, épicier.

**PROVINCE DE QUEBEC
COUR SUPERIEURE**

ACTIONS

Défendeurs. Demandeurs. Montants.
Birmingham, Ang.

Thomas, Richard Ltd. M. C. Foley 194
Smart & Parker Ltd. M. C. Foley 131
Smith Stamping Works Ltd. M. C. Foley 370

Canning & Co. M. C. Foley 204
Cowansville

Carter De Anna et vir et al. Les-sard & Harris 412
Dublin, Irlande

Falkner Francis. M. C. Foley 297
Edith, Ecosse

Scott John M. & Co. M. C. Foley 209
Ferguson's Point, N. B.

Wm. Ferguson. Geo. E. Forbes et al 3e cl.

Wm. Ferguson. Hudon, Hébert & Cie. 2e cl.

Wm. Ferguson. Laporte, Martin & Cie. 2e cl.

Ham Nord

Filteau Arthur. Wm. Lespérance et al 169
Glasgow, Ecosse

Murray Jas & Sons Ltd. M. C. Foley 180

Laprairie

Beauvais Arthur. Elzéar Doré 102
Briault De Marie et vir et al. De Solomée Achin 1e cl.

Beauvais Arthur. Alph Barsalou 139
L'Avenir

Côté Nac, et al. The Trust & Loan Co. 700

Leith, Ecosse

Drover Melrose Ltd. M. C. Foley 209
Alexander A. & Co. M. C. Foley 209
Longueuil

Wilber Geo. Louis Marcille et al 550
Milton East

Côté Azarie. Cie de Laiterie St Laurent 662
Montréal

Fred Abr. Phil Popliger 200
Baron Elzéar. H. C. St Pierre et al 198

PAIN POUR OISEAUX Est le "Cottam Seed," fabriqué d'après six brevets. Marchandise de confiance; rien ne peut l'approcher comme valeur et comme popularité. Chez tous les fournisseurs de gros.

La Peptonine

Le véritable aliment des enfants, pur, stérilisé, approuvé par les analystes officiels, recommandé par les autorités médicales.

Se détaille à 25 cts la grande boîte.

Pour les cotations, consultez les prix courants de ce journal.

F. COURSOL, Seul Propriétaire,
382 Avenue de l'Hôtel de Ville, - MONTREAL.

La Viatorine

EMULSION SUPERIEURE D'HUILE DE FOIE DE MORUE

GUERIT Toux, Bronchite, Asthme, Rhume, Scrofule, Phtisie, Dyspepsie, Débilité Générale. 25c., 50c., \$1.00 la bouteille. En vente partout.

DEPOT PRINCIPAL

Institution des Sourds-Muets. St-Louis du Mile End.

Thomas Ligget
Tapis, Prelarts, Rideaux, Draperies, Rugs, Etc.
EMPIRE BUILDING
2474 & 2476 rue Ste-Catherine, MONTREAL.

G. ELIE AMYOT
IMPORTATEUR D'ARTICLES DE
Modes et Hautes Fantaisies
EUROPÉENNES ET AMÉRICAINES
Téléphone 887 En gros seulement
59, rue Dalhousie, B. V., Québec

FOURRURES! FOURRURES!



Importateur et exportateur en gros de fourrures brutes et préparées. Manufacturier de fourrures pour Messieurs, Dames et Enfants, telles que Pardessus, Jaquettes Collettes, Coles Tours de Cou, etc., aussi Mitaines et Gants de Chamolis.
On paie le plus haut prix du marché sur consignation de fourrures non-préparées, Peaux, Cirs d'Abelle et Racines de Ginseng.

HIRAM JOHNSON, 494 Rue St-Paul.

HARDOUIN LIONAIS

D.C.D., L.C.D.,

CHIRURGIEN DENTISTE,

Gradué du " Philadelphia Dental College
Licencié du Collège Dentaire de la P. de Q.

2359 RUE STE-CATHERINE

MONTREAL

Tél. de Bureau: Up 2496.

Résidence. 870 E.

Buteau Barnabé.....	Elie Buteau	184
Berthiaume Hon. T..	De Herm. Paquet et vir	155
Beaman H. J....	L. E. A. Cholette	100
Berthiaume Hon. T.....	J. H. Migner	1e cl.
Champeau C. Em. et vir et al.	Alf. Desève	357
Canadian Asbestos Co., Ltd.	John B. MacDerrott	757
Curtis Hy Howard et al.	esqual...	
	John J. Gardner	3e cl.
Collins Hugh R. et al..	De Eliza Vallée et vir et al	294
Can. Switch & Spring Co.	W. Hanston	4306
Can Pac. Ry Co....	Hector Prevost	156
Cohen Abraham....	Nathan Cohen	516
David Donatien.....	J. F. Côté	239
Gagnon, Z. D....	J. J. Johnson et al	125
Hughs John.....	Danis Frère	124
International Ry Pub. Co.	Walter Raymond	603
Larivière P. A....	De R. Bourgouin	1e cl.
Moore W. McLeod et al.	S. Craig & Co.	150
Massey Fred....	W. J. Henderson	315
Masse Eugène et al.....	Edgar R. Bourque	1000
Mtl. Coal & Towing Co.	Mississippi & Dominion Steamship Co.	12378
Mtl. St Ry Co..	A. A. McCallum et uxur	7000
Mtl. St Ry Co.....	John McKinley	399
Mtl. Park & Island Ry Co....	De Anna Roger esqual	15000
New-York Life Ins. Co....	De P. Lasalle	1000
O'Shea Edw....	Norman L. Martin	201
Plamondon Ths....	Côme Maheux	600
Québec Southern Ry Co et al.	South Shore Ry Co.	1e cl.
Robert Eusèbe..	Rod. Aug. Provost	1e cl.
Simard A. et al..	Mills & Rafferty	750
Sun Light Gas Co. Ltd et al.	Wm. H. Walsh	2000
Stewart T. W. et al.....	Hurlburt, Mills & York Ltd	1223
Séguin De Alexina.	John S. Prince	1e cl.
Sherry H. P...	Silver Spring Brewery Ltd.	194
Small Alf..	New Netherlands Pub. Co.	5e cl.
Sayer Chs. et al..	W. M. Knowles	2493
Séguin De Alexina....	Nap. Beauchamp	200
Sabourin, J. S. A.....	L. N. Barré	119
Soc. Anonyme des Théâtres et al.	H. Dubreuil et al	1e cl.
Tiffin H. J. et al...	Chs. L. Tiffin	2e cl.
Valade Hormisdas..	Wm. Seymour	957
Vézina F. X....	C. A. Archambault	165
	Ottawa	
Normand Cléophas et al..	Ths Robertson & Co., Ltd	128
	Pomfret Center, Conn.	
Miles Geo. F et al.	Allan R. MacDonald	1e cl.
	Roberval..	
Martel De Elvina et vir et al..	The Ames Holden Co.	102
	Ste-Cunégonde	
Hatton De C. et vir et al.	F. X. St Charles	150
	St Henri	
Merchants Cotton Co..	Dyer Hall	2e cl.
	St-Laurent	
Gohier Ed.....	Norman F. Nash	390
	Ville St-Paul	
Steel James es nom et esqual et al	The Molson's Bank	1e cl.
Bausch, Henry et al.	Frothingham Workman	2540

COUR SUPERIEURE		
<i>JUGEMENTS RENDUS</i>		
<i>Defendeurs.</i>	<i>Demandeurs.</i>	<i>Montants.</i>
Absents		
Gagner Arthur.	Hon. D. Desmarais	456
Lachine		
Beaudry Jos H.	J. A. C. Madore et al	100
Longueuil		
Pratt De Blanche et vir.	Delle V. Bourdon	204
Maisonneuve		
Allin Jas. C.	Alf Hannaford	253
Montréal		
Boeckh A.	Telfer & Ruthven Co.	200
Berthiaume Hon. T.	Lorenzo Baldwin	100
Boeckh A. et al.	F. C. Saunders	325
Chamberland Jos.	Pierre Laurendeau	250
Chambly Mfg Co.	S. F. Willett	9247
Gosselin Cléop.	Herm Baigné et al	336
Int. Ry Pub. Co.	Hon. T. E. Gilman	102
O'Farrell J. Bte.	De M. A. Giroux	2e cl.
Prudhomme Jos. et al.	Louis Boyer	100
Roy Jos.	Ed. Geo. Brooks	126
Shamy Salim.	Manuel Williams	110
Small Geo H.	R. Black	154
Simard Adam.	Inst. Cath Souds Muets	159
Ste-Cunégonde		
Thérien Zeph.	Homère Wolfe	236
St-Laurent		
Ouellette Horace.	De Emma Du-teuil	2e cl.
Sidney, N. E.		
Boutillier & Cie.	H. Lamontagne & Cie	144
Westmount		
O'Leary John P. et al.	Henry Tucker	226
COUR DE CIRCUIT		
<i>JUGEMENTS RENDUS</i>		
<i>Defendeurs.</i>	<i>Demandeurs.</i>	<i>Montants.</i>
Batiscan		
Pothier J. P.	D. Madore	50
Boulevard St-Paul		
Daignault L.	S. Garon	40
Buckingham		
The W. H. Kelly Lumber Co.	The Consumers Cordage Co.	9
Côte St-Paul		
Culling Robt.	John Davidson	18
Hammond, Ont.		
Bourgon S.	The N. Am Cigar Co.	22
Knowlton.		
McLaughlin O. A.	Massey Har-ris Co.	15
Lachine		
Shackell S. et al.	H. Tucker	52
Paquette A.	De L. Ranger et vir	8
Maisonneuve		
Cloutier J.	O Goyette	15
Henry C.	A. Desilets	30
Milverton, Ont.		
Grasch (The) Co.	The Empire Mfg Co.	73
Montréal		
Auger Cyr.	De J. Lionais	12
Aquin J.	E. Amsbury	26
Audet Geo. et al.	De Eva St Amand et vir	11
Bissonnette W.	J. Lafontaine	19
Barlow J.	C. J. Hamilton	41
Barton H.	De Y. Bourgeault	7
Boeckh A.	H. D. Hamilton	25
Bariteau C. H.	D. Vandandaï-gne	24
Bonin Moise.	M. Théoret et al	15
Blain C.	T. Tisdale	6
Beauchemin De C.	J. C. Lamothe	19

ETIQUETTES

N'importe quelle grandeur. 1 à 17 couleurs. Tous les procédés

Etiquettes pour Costumes. Etiquettes pour le Stock. Dessins soumis.

LEVY & CO., IMPRIMEURS, TORONTO
19 Leader Lane



Ontario Nut Works, Paris.

BROWN & CO.

Manufacturiers d'ECROUS moulés à chaud, de toutes grandeurs, carrés et hexagones

LOTS A BATIR

Dans la plus belle et la plus saine partie de la ville . . .

A. & H. LIONAIS, Props.
25 rue St Gabriel.

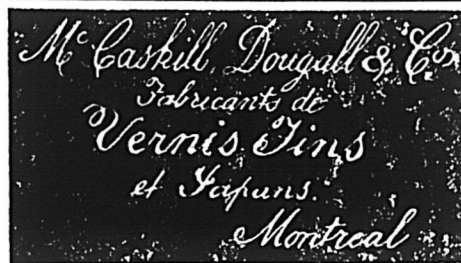

Tel. Fell up 971

The Crescent Electric Co.

L. ROUSSEAU, Gérant. 2503 Ste-Catherine
Installation de lumière électrique et d'horloges de contrôle électrique, téléphones pour entrepôts, cloches électriques, etc. Seuls agents pour la **STANDARD ELECTRIC TIME CO. de Waterbury, Conn.**

PRODUITS DE LA ONEIDA COMMUNITY

LICOUS, CHAINES À VACHES, Mains-de-Guide (Snaps), etc., etc.

Toutes les grandeurs, tous les genres. Peuvent être obtenus de tous les Jobbers du Canada.

Fabrique: - NIAGARA FALLS, Ont.

Ontario Silver Co., Limited

NIAGARA FALLS, Canada.

Manufacturiers de **Cuillers, Fourchettes, Coutellerie et Articles en plaqué.**

Demandez notre catalogue et nos cotations.

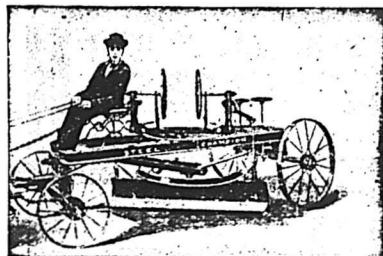

Machinerie à faire les chemins
Demandez Catalogue intéressant

THE GOOD ROADS MACHINERY CO., Ltd.
Hamilton, Ont.

Bouchard J.	Delle Eva McEnroe	5
Brown J.	J. H. Morin	47
Brown S. G.	J. Currie	13
Boivin J. G.	J. L. Warren	19
Chevrier D.	A. Lecuyer	71
Cooney J.	J. Lepine	28
Cholonoe P. P.	J. Couture	10
Clermont J. B.	N. Stern	6
Cunningham J. et al.	N. Labelle	4
Crampton G.	J. Robitaille	23
Cousineau C.	Montreal Brew-ing Co.	85
Charbonneau Aug.	Sophie Mas-son	6
Cité de Montréal.	A. Beaudry	75
Cyr A. J.	Abraham Cohen	30
Camaraire C.	E. Gladu	25
Davidson A.	E. Tison	23
Desautels F.	J. A. Sylvestre	26
Domini E.	E. Fullum	11
Dionne L.	Paul Papin	33
Dubreuil E.	M. O'Hara	6
Davidson M.	F. Singer	7
David J. A.	Gazette Printing	17
De Repentigny H.	M. Hughes	45
Dow A.	A. Brosseau	80
Ethier J.	H. Gauthier	15
Edson W. G.	E. Dansereau	7
Fortin P. et al.	R. Bissonnette	12
Flanagan J.	H. A. Layton et al	13
Forté H.	The Sun Life Ass. Co.	39
Fraser W.	J. Price & Co.	11
Farrell D.	The G. A. Hol-land & Son	14
Fournier F.	H. Ross	81
Guindon H.	A. Méreineau	16
Gillerd E. C.	M. Shapiro	11
Gamble W.	J. A. Shea	6
Guy J.	J. Bacon	34
Garneau Didier.	A. Archibald	22
Gagnon V. V. et al.	W. J. Daly et al	12
Guilbault N.	H. St Pierre et al	86
Girard C.	S. Lachapelle et al	75
Hobeika A.	C. Boulad	10
Harris C. H.	I. Hevey	20
Hickman M.	H. W. Pren-dergast	56
Israel M.	Isaac Franklin	25
Jarry Jos.	The J. S. Prince Co.	20
Kelley De Mary A.	The J. S. Prince Co.	97
Lamp B.	F. Michaud	5
Lemairé F.	De M. Jodoin et vir	15
Lajeunesse M.	J. C. Leclair	14
Lachance J.	E. P. Bérubé	35
Lines Wm.	F. Winerande	6
Laurin J.	C. Rochon	21
Lapointe L.	B. Décarie	33
Laffeur I.	L. N. Barré	45
Malo, Arthur.	A. Lagarde	11
Mailloux Pierre.	The J. S. Prince Co.	42
Massé E.	The J. S. Prince Co	47
Mullarky A.	A. Desilets	15
Malboeuf Jos.	A. Méreineau	7
Monette C.	The J. S. Prince Co	56
Meunier R.	N. Lande et al	27
McCallum P. J.	P. Leclerc	15
Meunier P.	F. Villeneuve	10
Marchand Ed.	N. Archambault	7
McGee John.	Paul Watier	8
Malboeuf A.	J. B. A. Lamarche	13
Moore W. McL.	J. Roy	70
Milliard Jos.	Jos St Hilaire	5
Machakosky M. et al.	J. Gold	52
Montague R.	The J. S. Prince Co.	10
Marsolais De Vve N.	J. C. Hogue	10
McKillop J.	J. Beaudoin et al	8
Mann Louise et al.	M. Tapley	39

Normand N. L. I. Brossard	25
Naud J. J. C. A. Sharpe	26
Naud J. A. Dazé	12
Norton F. J. E. Ménard	8
Prieur Arthur. . . De J. D. Stowell	18
Préseau N. . . . J. A. Desjardins jr	10
Perry G. A. . . . F. O. Lewis et al	47
Pigeon J. J. B. Jodoin	5
Rodde F. E. Gagnon	40
Roy Alph. . . . The J. S. Prince Co.	38
Racine P. H. P. Hébert	10
Racine E. Dr. J. A. Cadotte	9
Richard D. J. Lamoureux	96
Richer M. P. Hébert	7
Roch J. E. . . . De A. K. Malouf	13
Richard Ls. . . . De M. E. A. Hu-	
guenin et vir	42
Ronoghan R. . . . M. Davidson	10
Rivet Toussaint. . . J. L. Bélair	75
St George Ths. . . The J. S. Prince	
Co.	8
Séguin W. . . . De M. L. Picard	59
Snetsinger De C. J. . . De M. S.	
Downes	37
St Denis A. J. H. Beaulieu	37
St George J. J. Kastner	17
Surprenant L. J. Dupuis	21
State Delle R. . . Auer Inc. Light	
Co.	11
Sévigny A. H. Smallwood	20
St Pierre Z. N. Dufort	50
Shaw David Alph Chabot	18
Schambier J. H. . . Hon. J. G. La-	
Violette	39
Surprenant A. P. Benoit	77
Turcot O. J. Lamoureux	28
Tolland J. C. Guindon	48
Trudel H. et al. . . P. E. Duhamel	48
Thibault N. . . . J. C. H. Dussault	9
Turgeon G. E. Dupré	22
Turcotte A. . . The Brokov Music	
Pub. Co.	20
Thynan T. De C. Ross	84
Tiffin C. L. H. Gatehouse	74
Therrien T. S. Filion	26
Vosburg J. B. . . . H. S. Patterson	15
Valeur C. E. Ladouceur	19
White A. De S. E. Brown	10
West De N. E. et vir. I. W. Shaw	
et al	33
Welsh A. B. Kurland	8
Waugh H. J. Lawson	12
Yale W. L. Laberge	50
Montréal-Sud	
Brown J. E. Piquette	25
Notre-Dame de Grâce	
Prud'homme T. . . M. Moody et al	18
Québec ..	
Lamarche Dr. J. G. . . . A. Mc-	
Diardmid	20
Ste-Anne de Bellevue	
Dumberry J. A. Brunet	8
Ste-Cunégonde	
Fraser W. De M. Shavelin	13
René E. . . . De M. Chaussé et vir	38
Fournier T. J. A. Doré	40
Bouffard J. et al. . . J. A. Denault	10
Philips J. et al. . . J. A. Denault	10
St-Henri	
Shardin J. jr. . . . N. Lande et al	14
Boudrias S. P. Séguin	11
Bousquet L. A. Lord	6
Duhamel J. A. Martin	60
Poirier Willie. . . . Ovila Leroux	15
St-Lin	
Mayer A. A. Vandelay	12
S-Louis de Gonzague	
Legaré Léandre et al. Léon Mar-	
tineau et al	68
St-Louis	
May W. F. S. Taggart	54
Lemay D. W. Thibault	20

GRAVEL & DUHAMEL
 IMPORTATEURS DE
Fournitures de Sellerie et Carrosserie
 SPÉCIALITÉS :
Garnitures pour harnais, Tops,
Roues. Trains, Cuirs à bourrer
Vernis et Peintures.
Et en général tout ce que nécessite la
fabrication des voitures
276 rue St-Paul, 117 des Commissaires
Tel, Main 551-2705. Marchands 51.

McArthur, Corneille & Cie
 Importateurs et Fabricants de
Peintures, Huiles, Vernis, Vitres,
Produits Chimiques et Matières
colorantes de tous genres.
Spécialités de Colles-fortes
et d'Huiles à Machinerie.
DEMANDEZ NOS PRIX
310, 312, 314, 316 RUE ST-PAUL
MONTREAL.

LOCKERBY & MCCOMB
 Manufacturiers de
FEUTRE PRÉPARÉ pour couver-
tures marque "SHIELD"
FEUTRE Goudronné
marque "DOMINION"
PAPIER POUR GARNITURES DE COLD
STORAGE. FEUTRE À TAPIS.
COALTAR ET POIX POUR COUVREURS.
65, rue Shannon,
TELEPHONE Main 1989 Montréal



LE BUREAU DU JOUR
 Toutes les combinaisons nécessaires pour rendre un bureau pratique, abrégeant l'ouvrage et économique se trouvent dans ceux que nous manufacturons. Sous le rapport de la matière première, de la construction, du fini et de l'utilité, de la durée et du dessin, ils devancent toutes les autres marques. Ils transforment tout bureau en un bureau plus confortable. Notre catalogue fournit tous les renseignements.
Canadian Office and School Furniture Co., "Limited,"
Freston, Ont., Can.
 Ameublements pour Bureaux, Ecoles, Eglises et Loges.

St-Rémi d'Amherst	
Turcotte J. B. Rosenfield	62
St-Valérien	
Chaput C. D. . . . L. N. St Armand	20
Sorel	
Beauchemin A. E. . . . J. U. Per-	
reault	35
Verdun	
Fosbre, T. O. Ethier	14
Westmount	
Murray J. J. P. Whelan et al	13
Bayley H. J. C. H. Dussault	40
Murray W C. F. Clark	47



VENTES PAR LE SHÉRIF
 Du 25 novembre au 2 décembre 1902
District de Montréal
 Chs. T. Charlebois vs Rodolphe Laval-lée.
 Montréal—Les lots 5-445 et 446 du quartier St Denis, situés rue Christophe Colomb, avec bâtisses.
 Vente le 27 novembre, à 10 h. a. m. au bureau du shérif.
District d'Arthabaska
 The Jenckes Machine Co., vs Pierre Grégoire.
 St Alphonse de Thetford—Les lots 110 et 137, avec bâtisses.
 Vente le 26 novembre, à 10 h. a. m. à la porte de l'église paroissiale.
District de Bedford
 Daniel B. Meigs vs J. P. Clarke.
 Farnham—Les lots 225, 217 et 10, avec bâtisses.
 Vente le 29 novembre, à 10 h. a. m. à la porte de l'église catholique.
District d'Iberville
 Antoine D. Girard vs David Rémillard.
 Ste Blaise—Le lot 34, avec bâtisses.
 Vente le 26 novembre, à 11 h. a. m. à la porte de l'église paroissiale.
District de Québec
 La Société de Construction Permanente de Québec vs Dame Malvina Ferland.
 Québec—La partie Ouest du lot 267 de St Sauveur, situé rue St Valier, avec bâtisses.
 Vente le 28 novembre, à 10 h. a. m. au bureau du shérif.
 La Cité de Québec vs un Inconnu.
 Québec—Le lot 407 de St Sauveur, situé rue Chateauguay, avec bâtisses.
 Vente le 28 novembre, à 10 h. a. m. au bureau du shérif.
 La Cité de Québec vs Jos. Desjardins.
 Québec—Le lot 146 de St Sauveur, situé rue Carillon, avec bâtisses.
 Vente le 28 novembre, à 10 h. a. m. au bureau du shérif.
District de St-François
 Geo. W. Adams vs Elie Laxon et al.
 Danville—La partie du lot 11 et pt du lot 12, avec bâtisses.
 Vente le 25 novembre, à 1 h. p. m. à la porte de l'église paroissiale.
 Les meilleures maisons de détail dans les tabacs manufacturés et en poudre vendent les marques de la maison B. Houde et Cie, de Québec, qui tient à honneur de ne livrer que des produits irréprochables de qualité.