

**PAGES  
MANQUANTES**

# LE PRIX COURANT

REVUE HEBDOMADAIRE

Commerce, Finance, Industrie, Propriété Foncière Assurance

Publié par ALFRED et HENRI LIONAIS, éditeurs-propriétaires, au No 25 rue Saint-Gabriel, Montréal, Téléphone Bell Main 2547, Boîte de Poste 917. Abonnements: Montréal et Banlieue, \$2.00; Canada et Etats-Unis, \$1.50; France et Union Postale, 15 francs. L'abonnement est considéré comme renouvelé, à moins d'avis contraire au moins 15 jours avant l'expiration, et ne cessera que sur un avis par écrit, adressé au bureau même du journal. Il n'est pas donné suite à un ordre de discontinuer tant que les arrérages et l'année en cours ne sont pas payés.  
Adresser toutes communications simplement comme suit: LE PRIX COURANT, MONTREAL, Can.

VOL. XXV

VENDREDI, 11 AOUT 1899

No 6

## COMMERCE, INDUSTRIE ET FINANCE

La presse du Chili a, il y a quelque temps déjà, présenté au gouvernement de la République, une requête signée par les principaux agriculteurs, industriels et commerçants de Santiago et Valparaiso, requête par laquelle elle demandait la concession d'un navire de l'Etat à bord duquel serait organisée une exposition des produits naturels et industriels du Chili. Cette exposition flottante devait visiter les principaux ports du Pacifique; les signataires de la requête ne demandant la concession d'un navire de l'Etat que pour un certain laps de temps et s'engageant à payer tous les frais d'organisation et de voyage.

Cette idée a été bien accueillie par le commerce chilien et par le public en général, qui y a vu un moyen efficace d'augmenter le chiffre des affaires d'exportation.

Le projet offrirait deux sortes d'avantages pour les négociants chiliens; il ferait connaître les produits de leur industrie à l'étranger, et, de plus, leur permettrait de faire étudier sur place les besoins, les goûts spéciaux, les conditions d'achat, etc., des places étrangères.

Aussi l'on dit que le gouvernement chilien aurait l'intention de mettre à la disposition des organi-

sateurs de cette exposition le transport de l'Etat *Casma* qui se rendrait prochainement dans les principaux ports du Pacifique jusqu'à Panama.

Le *Casma* est un navire en fer de 2627 tonnes, ancien paquebot à passagers; il recevrait quelques aménagements sommaires en vue de sa nouvelle destination.

\*\*\*

Une société qui sera connue sous le nom de The St. Eustache Canning Co demande son incorporation.

Cette compagnie aura pour objet de mettre en conserves les produits susceptibles de l'être, soit par la vapeur et la cuisson, soit avec le sucre, le vinaigre et autres moyens de conservation, savoir: tomates, blé d'inde, concombres, pêches, pommes et autres, viandes et autres.

Le village de St-Eustache, P. Q. sera le siège principal des affaires de la compagnie.

Le fonds social se composera de la somme de quinze mille piastres.

Cette somme sera partagée en actions de cent piastres chacune, portant le nombre d'actions à cent vingt.

Les requérants sont: Joseph Bruchési, épicier, demeurant à St-Eustache, et faisant affaires à Montréal; Georges N. Fauteux, notaire, à St-Eustache; George Lauzon, entrepreneur, à St-Eustache; Cyrille H. Champagne, notaire, à St-Eustache;

Albert Edouard Lecavalier, médecin, à St-Eustache ; Alphonse B. Bélair, marchand, à St-Eustache ; Ernest Lahaie, marchand, à St-Eustache ; Charles Bruchési, avocat de la cité de Montréal.

Les directeurs sont : Joseph Bruchési, Georges N. Fauteux, George Lauzon, Charles Bruchési, Ernest Lahaie et Alphonse B. Bélair.

\*\*\*

Il y a plus d'un an, les Etats-Unis avaient fait des préparatifs dans le but d'envoyer un grand navire avec les représentants des principaux manufacturiers des Etats-Unis et une exhibition d'échantillons de leurs différents produits manuels dans les ports de l'Amérique Centrale et de l'Amérique du Sud, afin de fomentier les relations commerciales entre les Etats-Unis et ces divers pays ; mais la guerre hispano-américaine fit abandonner momentanément cette entreprise. La paix étant conclue, le projet sera mis à exécution cette année ; on frêtera, ou si c'est possible, la Société achètera un des plus grands navires où seront disposées des cabines luxueuses pour 100 passagers de première classe et dans un grand salon sur le pont principal on fera une véritable exposition : un certain espace sera assigné à chaque manufacture pour l'exhibition des échantillons de ses produits.

Il sera fait des arrangements spéciaux pour l'installation des plus puissantes machines tant au point de vue de leur exhibition que pour la fourniture de la force motrice nécessaire et de l'éclairage électrique. Le vapeur visitera avec cette exposition flottante environ cinquante ports du Mexique, du Guatemala, du Honduras, du Nicaragua, du Costa-Rica, de la Colombie, du Venezuela, des Guyanes, du

Brésil, de l'Uruguay, de la République Argentine, du Chili, du Pérou et de l'Equateur. On calcule de 5 à 7 dollars par jour la dépense de chaque participant y compris la nourriture et la cabine. Moyennant ce débours, les fabricants pourront offrir directement leurs produits aux acheteurs des principaux ports de l'Amérique Centrale et de l'Amérique du Sud, et ce sous la direction immédiate de leurs représentants. Si cette exposition flottante réussit, le navire entreprendra un second et plus long voyage, il ira visiter les Iles Hawaï, les Philippines et les grands pays de l'Orient.

\*\*\*

M. Joulie a signalé récemment à la Société des Sylviculteurs de France et des colonies, une nouvelle industrie du bois qui paraît intéressante, et que M. Grady publie dans la " Vie Industrielle." On fait maintenant, d'après ce spécialiste, avec du bois blanc, des bouchons employés même pour le champagne et les eaux gazeuses à haute pression. Ces bouchons sont formés par un petit cylindre de bois tourné, évidé à l'intérieur de façon que ses parois soient plus minces au bord qu'au fond. Lors du bouchage à l'aide d'une machine, cet évidement permet de le comprimer légèrement, et, une fois entré, la pression du gaz intérieur tend à agir sur lui comme sur un cuir embouti, le faisant adhérer avec une grande force. Si bien que, pour le champagne, on met simplement un fil de fer pardessus et qu'on peut même, paraît-il, s'en dispenser. Pour le débouchage, il suffit de prendre le bouchon avec une pince et de donner quelques petits mouvements en relevant. Le bois employé est le peuplier et le saule.

\*\*\*

Le téléphone enregistreur :— La sonnette du téléphone s'agite. Vous êtes couché. Vous ne bougez pas. Au bout d'une heure, vous vous levez, vous allez à l'appareil et vous y trouvez, imprimé sur une bande de papier, ce que le monsieur — ou la dame—vous disait tout à l'heure. C'est tout simplement merveilleux.

Cet appareil est dû à Kamm, un ingénieur anglais ; il s'adapte aisément à toute ligne téléphonique et, au moyen d'un mécanisme analogue à celui d'un télégraphe écrivant, inscrit le message téléphonique. De sorte qu'en cas d'absence, l'abonné trouve en rentrant chez lui la communication qu'on lui a faite, imprimée en caractères romains sur la bande de l'appareil.

\*~\*

La porcelaine de Kintechen. -- Kintechen est la seule ville de la Chine, où il y ait des fabriques de porcelaine. Elle est située sur la rivière Yangtse à 120 milles de Kinkiang (Province de Kiangsi). Entourée de montagnes, bâtie pour ainsi dire dans la boue, ses rues ne sont en moyenne larges que de 6 pieds. On lui attribue une population d'un demi-million d'habitants originaires de 18 provinces de la Chine. Il y a plus de mille magasins ne s'occupant que du commerce de la porcelaine. On expédie officiellement par les bureaux du Likin pour plus de 4 millions de taëls, de porcelaine par an : on dit que l'on en expédie en contrebande pour plus de deux millions. Il y a plus de 100 fours à porcelaine qui emploient plus de 300,000 hommes, femmes et enfants. Il faut trois jours pour cuire une fournée de porcelaine et chaque four fait en moyenne 86 fournées par an.

L'industrie de la porcelaine est installée à Kintechen depuis 2,500 ans mais aucun perfectionnement n'a été introduit dans la méthode de

fabrication. Une ligne de chemin fer desservant cette ville bénéficierait du transport de la porcelaine à travers toute la Chine.

\*~\*

Les dépôts d'œufs en Allemagne. —Le consul général de France à Leipzig écrit :

Le club "Deutscher Geflügelzüchter" s'est proposé comme tâche de donner un plus grand développement à l'élevage des volailles en Allemagne, de rendre de plus en plus le pays indépendant vis-à-vis de l'extérieur, et de lui conserver les 150 millions de marks que les consommateurs allemands payent annuellement à l'étranger pour achat de volailles et d'œufs. Dans ce but, il vient d'établir des dépôts d'œufs dans les principales villes, notamment à Chemnitz, Dresde et Leipzig. On se propose ainsi de fournir au consommateur, avec une sincère garantie, des œufs de belle qualité et vraiment frais, et, d'autre part, de procurer aux éleveurs qui se préoccupent particulièrement de leur basse-cour une vente meilleure et plus facile. Pour pouvoir toujours établir par quel membre un œuf mauvais a été livré, on exige que tout éleveur avant d'envoyer ses produits au dépôt, marque chacun d'eux d'un signe déterminé qui les désigne comme œufs frais.

Pour un œuf vendu comme frais qui ne serait pas mangeable, l'acheteur, comme compensation, en recevra quinze chez lui gratuitement et sans frais. Les produits des membres qui livreront des œufs mauvais seront exclus du dépôt pour un temps déterminé par le préposé.

Le club vient, en outre, de publier sur l'élevage de la volaille une brochure de 32 pages qui est envoyée gratis et franco sur demande.

\*~\*

Toutes les âmes sensibles, qui aiment les bêtes presque autant que les gens, apprendront avec joie qu'on vient d'expérimenter avec succès, dans le quartier de King's Cross, à Londres, un nouveau moyen d'abattre les animaux sans douleur,—ou à peu près.

Ces expériences ont été faites sous les auspices de la Société protectrice du bétail, que président le duc de Westminster et l'archevêque d'York

L'appareil, inventé par Greener, —l'armurier bien connu,—se compose d'une sorte de pistolet à culasse amovible, du calibre d'une carabine ordinaire. Monté sur une plaque métallique, on le fixe au moyen de courroies, sur le front, entre les deux oreilles de l'animal. La bouche du pistolet, en forme de cloche, doit s'appliquer exactement contre l'os frontal et aussi haut que possible.

On se sert d'une cartouche chargée de la poudre explosive appelée là-bas *rifleite*, et comportant une balle cylindro-conique à cuirasse d'acier. Il suffit de frapper, avec un marteau, un léger coup sur le percuteur pour que l'animal tombe foudroyé, le projectile pénétrant très avant dans la moelle épinière.

Au cours des essais qui ont eu lieu, en présence de nombreux vétérinaires, avec l'ancien, puis avec le nouveau système, les résultats ont paru concluants en faveur de ce dernier.

\*\*\*

A la requête d'un grand nombre de commerçants de la place, la Banque d'Hochelaga a décidé d'ouvrir une succursale à St-Henri.

\*\*\*

Le seul produit vraiment remarquable de l'industrie coréenne, dit M. Marcel Monnier, est le papier qui n'a point son pareil, pas même

en Chine ni au Japon. Tour à tour souple comme un tissu de soie et rigide comme le métal, il se prête à tous les usages. Trempé dans l'huile de sésame, il devient parfaitement imperméable et d'une résistance extraordinaire. On l'emploie en guise de tapis, de tentures, de vêtements de voyage, des chapeaux, des chaussures, des malles d'une solidité à toute épreuve. Je ne serais pas autrement étonné si quelque jour, importé en Europe, ce papier sans rival devenait à la mode, se transformait en mille riens charmants sous la main des ouvriers d'art et des décorateurs parisiens.

\*\*\*

La Banque Nationale a ouvert hier une succursale à Fraserville, dans l'immeuble occupé précédemment par la Banque Jacques-Cartier.

La Banque Nationale a fait l'acquisition de la propriété de la Banque Jacques-Cartier.

\*\*\*

M. Giffen vient de présenter à l'Institut royal des colonies (de Londres) une étude comparative sur l'Empire Britannique en 1871 et en 1898, étude d'après laquelle la population de l'Empire serait actuellement de 408 millions d'habitants (*soit à peu près le quart de la population du monde entier*) dont 50 millions d'Anglais.

De 1821 à 1898, l'augmentation de la population anglaise (Grande-Bretagne, Canada et Australie) a été de 12 millions, soit 33 pour 100; tandis que pour les populations soumises à l'Angleterre l'augmentation a été de 46 pour 100.

Quant au commerce extérieur (exportations et importations), il représentait en 1897 une valeur de 35 milliards, dont 26 milliards pro-

venant d'échanges entre pays anglais proprement dits. L'augmentation par rapport à 1871 est de 11 milliards ; elle a été de 31 pour 100 pour l'Angleterre, le Canada et l'Australie, et de 115 pour 100 pour les autres pays.

La région qui progresse le plus rapidement c'est l'Afrique du Sud où, depuis 1871, la population a augmenté de 275 pour 100, le rendement des impôts de 910 pour 100 et le commerce de 513 pour 100. Mais la colonie principale reste celle des Indes avec ses 300 millions d'habitants, un rendement d'impôts de 2 milliards et demi et un commerce de 5 milliards. Les petites colonies telles que les Antilles et la Guyanne donnent des signes de décadence.

\*\*\*

Les ménagères, pour le service de leurs cuisines, demandent, veulent, exigent du sel gris. Pourquoi gris ? Il y a là une erreur chimique qu'il convient de mettre en évidence. Elles ne reconnaissent, en effet, comme digne du nom de gros sel, sel de cuisine ou sel marin, que le sel gris, en gros cristaux, lequel possède, suivant elles, un pouvoir salant supérieur à celui du sel blanc ordinaire.

Pour ne pas contrarier la clientèle, voici comment on procède dans les salines terrestres. Après avoir dissous dans l'eau les couches souterraines, avoir pompé cette eau et l'avoir fait évaporer dans des bassines, on obtient, en troublant la cristallisation, les gros cristaux que désirent les ménagères.

C'est un premier pas fait, mais ces cristaux sont d'une blancheur immaculée. Il faudra donc, par surcroît leur donner la teinte qui leur vaudra, dans les cuisines, "l'inscription maritime". A cet effet, on met la matière obtenue en tas, puis on lui donne la teinte sombre

souhaitée en la saupoudrant d'une fine poussière grisâtre absolument inoffensive pour le consommateur : en pelletant, retournant et brassant le tout, la concession demandée est réalisée ; le sel gris ainsi obtenu passe en tous lieux culinaires pour le sel marin, dont il a très sensiblement toutes les qualités.

\*\*\*

Une maison monstre, c'est à Vienne qu'on la trouve, dans le faubourg de Wieden. Elle renferme 400 appartements, petits ou grands, comptant 1.400 chambres et 2,112 habitants.

\*\*\*

UN NOUVEAU MALAXEUR.—Il existait déjà de nombreux appareils à travailler le beurre, mais à vrai dire il en est peu auxquels on n'ait pas quelque défaut à reprocher.

Un nouvel appareil le "Travailleur Arthur," a été expérimenté, le mois dernier, à l'Ecole de laiterie de St-Hyacinthe. On nous en dit le plus grand bien et nous savons, d'après l'expérience qu'en ont faite quelques fabricants de beurre que le nouveau malaxeur possède de nombreux avantages sur les anciens.

Il a d'abord celui de ne pas écraser le grain du beurre, ceci grâce à un système particulier de rouleaux. On n'a donc pas un beurre qui a plus ou moins l'apparence de la graisse, mais un beurre qui conserve et la texture et l'apparence du beau et bon beurre.

On peut, avec le "Travailleur Arthur," malaxer 250 livres de beurre en 15 minutes, c'est une économie de temps sur la plupart des anciens systèmes.

Mais on peut également travailler une petite ou une grande quantité de beurre, car grâce aux rouleaux qu'il est facile d'éloigner ou de rap-

# Le Brandy (Cognac) GONZALEZ

A fait sa marque au Canada

Il plaît au Consommateur,  
Et fait l'affaire du Marchand.



ORDINAIRE



V. S. O.

V. S. O. P.



Nous l'avons en plusieurs  
qualités—en bouteilles, en  
flacons — en barriques, en  
quarts, en octaves, en demi-  
octaves :-: :-: :-: :-: :-: :-:

Autres  
Marques :

**BOUCLIER ★★★**

Une Douzaine à la Caisse.	—	Bouteilles ordinaires.
Deux “	“	— Demi - Bouteilles.
“ “	“	— Flasks avec verre.
“ “	“	— Flasks sans verre.
Quatre “	“	— Demi - Flasks avec verre.
“ “	“	— Demi - Flasks sans verre.

## HULOT

Une Douzaine à la Caisse.	—	Bouteilles ordinaires.
Deux “	“	— Demi - Bouteilles.
“ “	“	— Flasks sans verre.
Quatre “	“	— Demi - Flasks sans verre.
“ “	“	— Quart de Bouteilles.

## L. CHAPUT, FILS & CIE

### MONTREAL.

Seuls Agents pour le Canada.

procher parallèlement à volonté, sans arrêt de la machine, la couche de beurre sera de l'épaisseur que voudra le fabricant. Il pourra même s'il le désire, régler cette épaisseur pour faire des pains de 1 lb.

Autre avantage à considérer, c'est que le malaxeur d'une inclinaison suffisante pour permettre l'écoulement rapide de l'eau et du lait de beurre qui ne viennent plus alors, comme avec d'autres appareils, se mélanger à nouveau avec le beurre. Le beurre y gagne en qualité et se conserve bien mieux.

L'inventeur, M. Arthur Vaillancourt, fils de M. J. A. Vaillancourt, le marchand que les fabricants de beurre et de fromage connaissent bien, a ajouté à son appareil un levier grâce auquel il peut être arrêté ou mis en mouvement sans que le fabricant ait besoin de quitter son travail.

Enfin, pour que la table au beurre ne communiqué au produit aucun goût, on la fait en bois de cotonnier.

A peine mis sur le marché, le nouveau malaxeur a attiré l'attention de nos meilleurs fabricants de beurre qui ont donné leurs commandes à l'inventeur. Ce fait seul est suffisant à nos yeux pour démontrer la supériorité réelle de la nouvelle machine sur celles déjà existantes.

### Calcul pas Banal

- Du *Boot and Shoe Record* de Boston.

Un fabricant de chaussures américain dont le cerveau est spécialement conformé pour la trituration des chiffres, a calculé qu'il faudrait pour chauffer tous les habitants du globe :

245,881,384	peaux de bestiaux ;
90,084,548	— chèvres ;
25,482,000	— moutons ;
30,520,000	— chevaux ;
25,000,000	— kangaroo.

Le calculateur ne parle pas des peaux de requin, de seal, d'alligator, de rhinocéros, etc., il est vieux jeu notre fabricant.

### APRES L'EXCITATION

Maintenant que les esprits sont apaisés et que les banques peuvent se livrer à leurs opérations ordinaires en toute sécurité, — du moins tout le fait espérer — il nous est permis d'aborder des questions qui, à grand tort, ont été soulevées alors que les têtes étaient chaudes et l'imagination exaltée.

Il y aura deux ans le mois prochain, c'est à dire encore récemment, une petite dépêche bien inoffensive pourtant, au point de vue de la classe laborieuse et économe du Canada, annonçait la suspension de paiements de la Banque d'Espagne. Un individu quelconque lisant son journal, à le regard troublé, confond Espagne avec Epargnes, dit à son voisin qui s'empresse de le répéter à d'autres, et ceux ci ont hâte, à leur tour, de le clamer partout, que la Banque d'Epargnes est en déconfiture. Tout le monde se précipite sur la banque et chacun réclame son dépôt qui, cependant, se trouve bien mieux dans les coffres de la Banque d'Epargnes que dans la poche ou l'armoire du déposant.

Si nous revenons sur ce fait encore présent à la mémoire de tous, c'est afin de rappeler qu'on n'aurait pas dû, après la déconfiture de la Banque Ville-Marie, oublier combien est impressionnable la petite épargne et, avec quelle facilité, la peur de perdre ses économies. — même quand les dites économies sont en lieu sûr — se communique de l'un à l'autre.

Partant, la raison, le simple bon sens même, voulaient que, pour une banque mal administrée, pour une exception, une seule exception, on n'accusât pas, comme on l'a fait, notre système de banques tout entier d'être défectueux.

Nous excuserions peut-être encore les orateurs de coins de rues de la violence de leur langage s'ils avaient





# LES WHISKYS ECOSSAIS

De \_\_\_\_\_

# Mitchell

.....Quelle que soit la forme de leur embouteillage, sont agréables aux consommateurs.

Ils  
ont  
pour  
eux

**l'Age, la Qualité,  
un Arome Spécial  
très apprécié des  
Connaisseurs.**

Que vous goûtiez à la marque "Grey Beard" —un nom tiré de la cruche qui le contient— ou que vous préfériez "l'Extra Spécial," vous êtes sûrs d'avoir toujours un produit d'une incontestable supériorité sur les nombreuses marques actuellement sur le marché. Vos clients sauront bien vous le dire, à l'occasion.

## LAPORTE, MARTIN & CIE,

### MONTREAL



été victimes de la suspension de paiements de la banque Ville-Marie. Un condamné a vingt-quatre heures pour maudire ses juges, rien n'empêcherait d'être indulgent, très indulgent même pour un homme qui accuserait la loi, l'acte des banques de 1890 de l'avoir frustré du fruit de ses économies.

Mais ceux qui ont le plus crié contre cette loi sont certainement ceux qui ne perdaient rien, parcequ'ils n'avaient rien déposé, du moins dans les caisses de la Banque Ville-Marie.

Ceux-là savaient et savent parfaitement bien que, si la Banque Ville-Marie a succombé, comme elle l'a fait, ce n'est pas parceque l'Acte de 1890 qui régit les banques incorporées est mauvais, mais précisément parceque la Banque Ville-Marie ne s'est jamais conformée aux dispositions du dit Acte; en un mot, parceque la Banque Ville-Marie s'est mise hors la loi.

Et les journaux qui prétendaient que la loi devait des garanties aux déposants et que le gouvernement avait pour obligation de surveiller les banques et de les faire inspecter ont pu faire croire au peuple qu'ils avaient pris leurs intérêts en mains. Malheureusement, comme le disait l'un de ces journaux, le peuple est simpliste et il a vite simplifié les choses: Mon argent, a dit le déposant, mon argent n'est pas garanti donc il est en danger, je le retire. — Mon journal, dit un autre, prétend que, tant que les banques ne seront pas inspectées, je puis être volé; je ne veux pas pouvoir être volé et je retire mon argent.

Et voilà pourquoi trois banques ont eu à subir l'assaut de leurs déposants.

Il est à remarquer que ces trois banques sont des banques canadiennes-françaises. Si quelques banques anglaises ont éprouvé du malaise, il a été léger; mais aucune d'elles

n'a eu à subir l'outrage d'une course.

Ce fait est remarquable et mérite réflexion.

Dans les assemblées qui ont eu lieu à la suite de la chute de la banque Ville-Marie on n'a pas vu d'orateurs anglais chercher à décourager les déposants des banques et les journaux anglais n'ont pas cherché, comme l'ont fait certains de nos journaux, à pousser leur circulation en semant le désarroi parmi les classes laborieuses et économes.

Le canadien français est plus impressionnable que l'anglais et, il faut bien le dire, on a tout fait pendant quelques jours pour porter au paroxysme son impressionnabilité naturelle.

On en a vu les résultats.

Mais ces résultats eussent été tout autres si, avant de signaler des réformes prétendues nécessaires à l'Acte des banques, on eût en même temps étudié la possibilité de ces réformes. Les réformateurs à outrances sont souvent des démolisseurs prêts à tout saper, on voit bien leur pic et leur pioche prêts à jeter l'édifice à terre, mais on n'aperçoit ni la pierre ni le ciment qui doivent entrer dans le nouvel édifice.

Le manque de réflexion a été pour beaucoup dans le désarroi. On a vu un journal réclamer à cor et à cri la nomination d'un inspecteur du gouvernement dans les affaires de la Banque Ville-Marie.

Ce journal devait savoir qu'il demandait là une chose impossible à obtenir; mais en le faisant, il créait une agitation favorable peut être à son tirage, mais nuisible à la tranquillité publique.

Le gouvernement a répondu ce qu'il devait répondre: que la loi ne l'autorisait pas à nommer un tel inspecteur.

Mais le coup était porté, l'agitation était créée et on sait ce qu'elle a produit.

# Régistre de Caisse

•••• (Hamilton Cash Register) ••••

**L** E RÉGISTRE DE CAISSE "HAMILTON" est le registre de caisse national (National Cash Register) avec tous les perfectionnements les plus récents.

Régistres en tous genres et de toutes manufactures, Régistres Autographes, "Cash Carriers," etc. achetés, vendus, échangés et réparés. Le "Hamilton" est le Régistre anti-monopoliste du jour.

Construit sur l'honneur. Vendu sur principes. Appuyé sur une garantie qui signifie quelque chose, des milliers de références des marchands les plus connus du Canada.

Permettez-nous de vous faire examiner le "Hamilton" avant que vous donniez votre commande.

Toutes les dernières nouveautés en fait d'ameublements de magasin.

**HAMILTON**   
**BRASS MFG. Co.**

**HAMILTON, Ont.**

BUREAU A TORONTO :

82, RUE KING, OUEST.

BUREAU A MONTREAL :

1782, RUE NOTRE-DAME.



Nous discuterons dans ce numéro et les suivants les idées émises par nos confrères quotidiens au sujet des réformes demandées à l'Acte des banques de 1890 et nous verrons que, si en théorie il est facile de parler de réforme, ces mêmes réformes offrent plus d'une difficulté dans la pratique.

## L'INSPECTION DES BANQUES

La première question soulevée après le désastre de la banque Villet-Marie a été celle de l'inspection des banques par des gens compétents officiers du gouvernement, qui auraient pour mission de vérifier les livres de nos institutions financières incorporées et de faire un rapport au département du Trésor.

Lue ainsi, cette proposition semble toute naturelle; cependant, ce que l'on ignore généralement c'est que cette proposition ne date pas d'aujourd'hui. Elle a été examinée, il y a bel âge, par le gouvernement, et antérieurement même à l'Acte des banques qui régit actuellement nos institutions financières, elle a été discutée sur toutes ses faces et la conclusion à laquelle on en est arrivé, c'est que les banques inspectées ou non, amènent des désastres quand elles sont administrées en dehors des règles de prudence et de sagesse qui font les institutions solides et prospères.

On l'a vu d'ailleurs en Australie, il y a quelques années. Malgré une nuée d'inspecteurs officiels, toutes les banques, sauf une, croyons-nous, ont dû suspendre leurs paiements.

Que peuvent, en effet, les inspecteurs sur la gestion des opérations d'une banque? Rien, absolument rien. La seule chose qu'ils peuvent faire, c'est de s'assurer que la banque en état d'inspection observe les différents articles de la loi qui régit

les banques, mais il ne peut s'immiscer en aucune façon dans le détail des opérations ordinaires.

Voit-on, par exemple, un inspecteur éplucher les comptes d'un client d'une banque et dire aux directeurs: M. X... et M. Y... ne valent pas le crédit que vous leur accordez!

On conçoit que ce n'est pas le rôle de l'inspecteur qui, d'ailleurs, ne connaîtra que, par hasard et très rarement, le crédit que mérite un client.

Cependant, si une banque peut être mise en péril, c'est quand elle choisit mal ses clients, ou qu'elle accorde à certains d'entre eux des crédits hors de proportion avec leurs ressources, etc... ou encore, quand, pour nous servir d'une expression populaire, elle met tous ses œufs dans le même panier.

Or, l'inspecteur n'y peut rien, la loi elle-même est impuissante vis-à-vis de l'administration intérieure d'une banque, de sa gestion, pour mieux dire.

Il n'y a encore rien de tel pour la sécurité d'une banque et de ses déposants que la sagesse, la prudence et la science financière de ses administrateurs, de ses gérants et de ses employés. Toutes les lois et toutes les inspections ne peuvent remplacer une bonne gestion ni en tenir lieu, ni même la guider.

Que peuvent les inspections ou les inspecteurs contre les agissements malhonnêtes de ceux qui voudraient tourner la loi au point de vue de la circulation?

Dans le cas de la Banque Villet-Marie, par exemple, où il aurait été émis, dit-on, pour plus de \$200,000 de billets en sus de sa circulation légale, croit-on que l'inspection de cette banque eût pu être un obstacle réel à l'émission frauduleuse de ces billets?

Non, évidemment.

La loi punit le vol, mais a-t-elle

Pourquoi ? La...



Dog's Head

Bass' Ale de...

Read Bros.,

LONDRES,

Est-elle supérieure

aux autres marques ?

- 1<sup>o</sup> Parce que Mess. Read Bros. n'achètent que la première qualité de bière de la maison Bass.
- 2<sup>o</sup> Parce que la mise en bouteille se fait avec un soin tout particulier.
- 3<sup>o</sup> Parce que, après avoir laissé vieillir la bière dans des futs en chêne, pendant dix-huit mois, on l'embouteille avec précaution, puis on la laisse reposer six autres mois avant de la mettre sur le marché. De cette manière, le consommateur boit une bière ayant au moins deux ans, qui a du corps et qui est limpide et brillante.



**Boivin, Wilson & Cie**

**338, rue St-Paul, - - Montréal**

SEULS AGENTS POUR LE CANADA.

jamais réussi à faire qu'il n'y ait plus de voleurs ?

La loi avait également prévu le cas d'émission frauduleuse de billets, mais elle n'est pas parvenue à l'empêcher, la preuve en est malheureusement là.

On ne peut donc accuser sous ce rapport l'Acte des banques de 1890, puisqu'il a déterminé, d'une façon très claire et très précise, le montant des billets que les banques sont autorisées à mettre en circulation.

Jusqu'à présent, nous ne voyons guère le rôle utile des inspecteurs des banques.

Une banque honnêtement et sagement administrée n'a pas à déguiser sa situation — et c'est le cas de toutes nos banques d'ailleurs, (nous parlons de toutes celles qui sont debout à l'heure actuelle) ; — le rôle de l'inspecteur devrait donc se borner purement et simplement à constater que les chiffres des rapports adressés par les banques au gouvernement sont l'exacte reproduction des livres.

On conviendra que ce serait une satisfaction bien platonique et qui coûterait cher au public.

Nous examinerons dans un prochain article, la question de l'inspection des banques sous un autre aspect.

#### Durée de l'incubation des Œufs.

Autruche, 40 jours.	Faisan doré, 23.
Canard Bahama, 22	— commun, 24.
23.	Nandou, 54.
Canard de Barba-	Oie, 29-30.
rie, 36-38.	Paonne, 30.
Canard, autres es-	Perroquet, 40.
pèces, 28-30.	Pigeon, 19-21.
Cygne, 35-40.	Pintade, 28.
Dinde, 30.	Poule, 21.
Faisan argenté, 26.	Seris, 14.
— Amherst, 23.	

Chacun sait que pour mener à bien une incubation, qu'elle se fasse par l'animal ou dans une couveuse, il est essentiel que la température voulue — qui varie peu, et est de 40° environ — se maintienne de façon ininterrompue. Un refroidissement de quelques heures est funeste aux œufs et à leur contenu.

## LA BANQUE JACQUES-CARTIER

On nous demande de différents côtés des renseignements sur cette banque. Quelques questions même indiscrètes nous sont posées. Ainsi on nous écrit d'Ottawa :

.... " Une autre question très importante est celle de la réouverture des portes de la Banque Jacques-Cartier.

" Vos renseignements vous mettent certainement en état de connaître ce qui sera fait. Ici, on tente de faire signer une sorte de pétition à la banque par laquelle les déposants s'engageraient à ne pas retirer leurs fonds pendant douze mois. Ce délai me paraît trop long. On prétend que cette pétition se signe rapidement à Montréal. Tant mieux."

" Espérez-vous que cette institution ouvrira bientôt ses portes ? "

Voilà un échantillon, mais les questions verbales vont souvent plus loin.

Pour le moment, il ne nous est pas possible de répondre à ces questions. Nous nous sommes adressé à qui de droit pour obtenir des renseignements. Nous comprenons qu'aucune décision ne sera prise par le bureau de direction avant le retour de M. Hamelin, le vice-président de la banque, qui est attendu à tout moment.

Mais nos lecteurs peuvent absolument compter sur nous.

La banque devra produire son bilan auquel on travaille encore. Nous l'étudierons consciencieusement et notre opinion formée, quelle qu'elle puisse être, nous la dirons sans détour.

On comprendra sans peine que, sans connaître l'état du passif et de l'actif de la Banque Jacques-Cartier, il nous est impossible de dire si sa situation est telle qu'elle puisse de nouveau faire appel à la confiance du public.

Un autre facteur qui décidera de

# La Compagnie Watson-Foster

(LIMITÉE)

..MONTREAL..

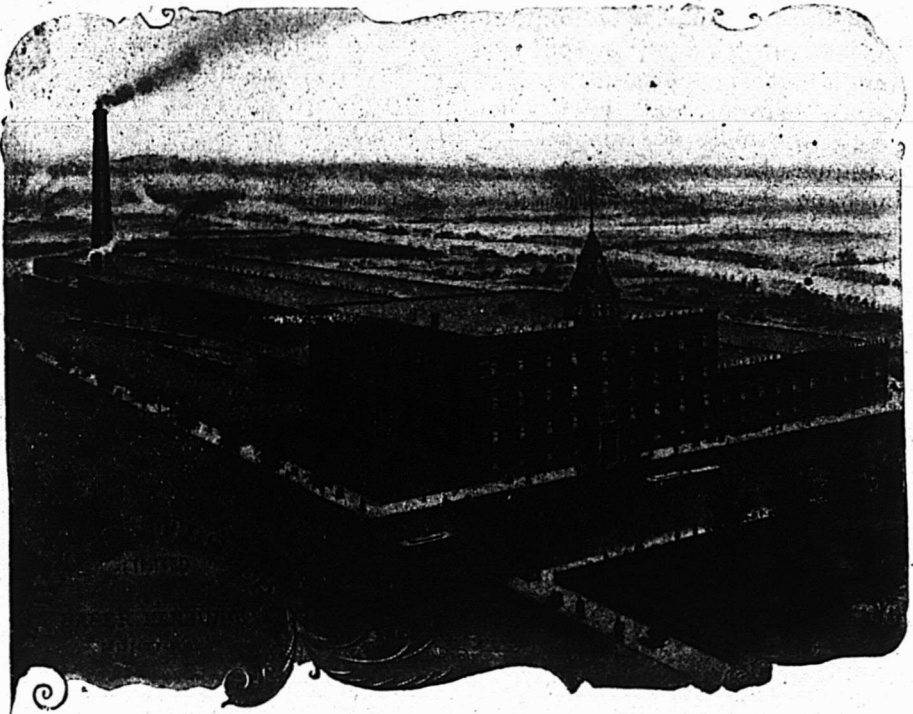

## La Manufacture de Tapisserie la plus Moderne du Continent

Nos Papiers peints pour 1899-1900 se recommandent au commerce pour les raisons suivantes :

Élégance des dessins—Nouveauté et Richesse des Couleurs—Mérite artistique—Haute qualité des matériaux employés dans leur fabrication—Assortiment le plus considérable et complet en Amérique.

Prix adaptés aux besoins du pays et défiant toute concurrence.

l'avenir de cette institution, c'est l'arrangement qu'elle pourra prendre avec ses créanciers.

Enfin, même s'il nous-fallait obtenir quelques renseignements supplémentaires, nous n'hésiterions pas à nous adresser au bureau de direction qui, nous l'espérons, n'hésiterait pas à nous répondre de manière à ce que nous puissions, nous-même, renseigner exactement et nos lecteurs en particulier et le public en général.

### LA QUININE A JAVA.

Quoiqu'étant le principal centre de culture de l'écorce de quinquina, l'île de Java commence maintenant seulement, à fabriquer du sulfate de quinine.

Le premier envoi destiné aux Etats-Unis et fait au mois de janvier 1898 comprenait 10 mille onces de sulfate de quinine, et, jusqu'à présent, ces exportations s'élèvent à 48,300 onces, représentant une valeur de 11,395 dollars.

Il n'existe qu'une seule fabrique et son succès est certain, d'autant plus que la récente guerre entre l'Espagne et les Etats-Unis a eu pour conséquence une hausse considérable du prix du sulfate de quinine.

En ce qui concerne la culture de l'écorce de quinquina, les résultats obtenus par les plantations gouvernementales ne justifient point l'opinion généralement admise, que les entreprises privées sont mieux gérées. C'est ainsi que le gouvernement a réalisé pendant l'année 1896 un bénéfice de plus de 38,500 dollars, tandis que, dans le même espace de temps, les planteurs propriétaires n'ont eu à enregistrer aucun succès financier.

*U. S. Consular Reports.*

## LA CONSERVATION DES SUBSTANCES ALIMENTAIRES

Par M. URBAIN.

Répétiteur à l'Ecole centrale des arts  
et manufactures.

### II

CONSERVATION DES VIANDES.—La dessiccation est un des premiers procédés auxquels on ait eu recours pour la conservation de la viande.

L'opération s'effectue encore aujourd'hui de la manière suivante :

Comme il serait très difficile d'amener des corps d'un certain volume, des quartiers de viande, par exemple, à un état de dessiccation complète, assez rapidement pour que ces corps ne subissent pas un commencement d'altération pendant la durée de l'opération, la viande, dégraissée, est coupée en minces lanières, que l'on fait sécher au soleil, en les posant sur des bâtons horizontaux.

Souvent, avant d'être exposées au soleil, les lanières sont saupoudrées de farine de maïs, qui absorbe une partie des sucs de la viande.

Cent parties de viande fraîche se réduisent par ce moyen à 26 parties de viande sèche.

Le produit flexible, que l'on obtient ainsi, est ensuite roulé et comprimé, il devient par suite d'un transport facile.

Cette viande desséchée est nommée *pemmikan* dans l'Amérique du Nord, *corne seca* ou *tasajo* dans l'Amérique du Sud, *billongue* dans l'Afrique méridionale et *kadyd* ou *kélia* par les Arabes du Sahara.

Ce produit, même après une cuisson prolongée, ne reprend pas son état primitif; la graisse, dont la viande est toujours imprégnée, quelque maigre qu'elle soit, rancit rapidement et lui communique une saveur très désagréable.



MAISON DE GROS EN

# EPIGERIES, VINS ET LIQUEURS

Importations directes des lieux de provenance, de tous les articles qui font l'objet de son commerce. Assortiment complet en marchandises de première nécessité, telles que

Thés, Cafés, Sucres, Mélasses, Sirops, Fruits Sees, Poissons, Etc.

Grande variété de fines denrées, et choix considérable de Vins et Liqueurs des meilleures marques dont elle a le monopole de plusieurs.

## HUDON, HEBERT & CIE,

41 rue St-Sulpice, et 22, rue De Bresoles,  
MONTREAL.

**CELA PAIE DE PLAIRE  
A CELLE QUI REPASSE**

L'Empois Enamel de Benson est un empois parfait, à l'eau froide, pour buanderie, dans le repassage des devants de chemises, des cols et des manchettes, lorsque l'on désire de la raideur et un glacage brillant.

Connaissez-vous une seule repasseuse qui ne vous remercierait pas et ne continuerait pas à s'approvisionner à votre magasin, si vous lui donniez complète satisfaction en la mettant à même d'être fière de son ouvrage?

## L'Empois Enamel de Benson

ne varie jamais pour la perfection de l'ouvrage. Nos immenses ateliers où toute l'eau que nous employons est filtrée assurent toujours une blancheur égale. "Cela paie de faire plaisir à la repasseuse."

The Edwardsburg Starch Co., Limited  
Cardinal, Ont.

Il constitue en outre un aliment d'une digestion difficile. Néanmoins il est consommé en grande quantité aux Antilles et dans presque toute l'Amérique.

Cette préparation ne peut s'effectuer que dans les pays chauds et pendant la belle saison.

Le procédé suivant, dû à M. Wislin, est plus coûteux, mais donne de meilleurs résultats.

La viande à conserver est découpée en morceaux du poids de 50 à 100 grammes ; ces morceaux sont plongés successivement, pendant 5 à 10 minutes, dans une chaudière remplie d'eau bouillante, puis retirés et portés sur un treillis dans une étuve à air chaud, dont la température est réglée à 45 ou 50 degrés.

On a soin, pendant cette opération, d'ajouter un peu d'eau dans la chaudière pour remplacer celle qui s'évapore, et, si on le veut, un peu de sel et quelques épices.

Au bout de deux jours passés à l'étuve, la viande est suffisamment desséchée ; elle a perdu les deux tiers de son poids.

L'eau de la chaudière, dans laquelle la viande a été trempée, s'est transformée peu à peu en un consommé très concentré. Ce consommé est alors concentré à un degré tel qu'il se prend en gelée par le refroidissement.

Les morceaux de viande, retirés de l'étuve, sont plongés dans le liquide précédent, qui est chauffé, puis remis à l'étuve. La viande se trouve ainsi recouverte d'un vernis de colle de gélatine, dont on peut, si on le juge nécessaire, augmenter l'épaisseur par une seconde immersion dans la même solution gélatineuse.

La viande ainsi préparée se conserve dans un lieu sec sans la moindre altération ; bouillie avec de l'eau, elle donne un bon bouillon, mais, comme aliment, laisse encore beaucoup à désirer.

**CONSERVATION DES LÉGUMES**—La dessiccation est employée, non seulement pour la conservation des viandes, mais encore pour celle des légumes.

En 1845, M. Masson, jardinier en chef du Luxembourg, proposa de conserver les légumes en les desséchant dans des fours, puis en les comprimant au moyen de la presse hydraulique, afin d'éviter qu'ils restent exposés à l'action de l'air humide sous une trop grande surface.

La Société d'horticulture de Seine-et-Oise lui décerna une médaille comme récompense.

Ce procédé fut exploité industriellement par MM. Chollet et Morel-Fatio. Il comporte les opérations suivantes :

Les légumes, arrivant des marchés ou des jardins maraîchers, sont épluchés et nettoyés par des ouvrières. Ils sont ensuite taillés en fragments de petit volume à l'aide d'une sorte de coupe-racines.

Ainsi taillés en fragments, les légumes sont placés sur des claies et introduits dans une boîte à vapeur, où ils sont exposés à l'action d'un courant de vapeur d'eau à 5 ou 6 atmosphères, provenant d'un générateur.

Cette vapeur cuit les légumes en 3 à 4 minutes.

Au bout de ce temps, ils sont retirés et placés dans des étuves, où un courant très rapide d'air chaud, produit par un puissant ventilateur, les amène en 3 ou 4 heures à un état complet de dessiccation.

La température de l'air chaud ne doit pas dépasser 45 à 50 degrés.

Ces étuves ont une capacité d'environ 2 mètres cubes. Le ventilateur est placé à leur partie supérieure et aspire l'air de l'étuve. L'air extérieur, avant d'y entrer, s'échauffe en traversant les conduits d'un calorifère. La quantité d'air qui traverse l'étuve est de 1<sup>m</sup>3,5 par seconde. Cet air, qui pénètre dans

Oui, il est tres facile  
de faire des . . . . .

# EXTRAITS

mais pas les Extraits  
réellement bons.

## Les Extraits "Pure Gold"

Possèdent

l'arome veritable,  
sont attrayants,  
de fabrication Canadienne.

Voici le moment de donner vos commandes de

**Mocassins, Souliers lacés,**  
**Bottes Modèles** des Trois-Rivières  
de Québec  
**Bottes Sauvages** pour la saison prochaine.

Nous invitons les personnes de la campagne qui viennent en ville ainsi que les personnes de la ville, à venir examiner notre assortiment varié de . . . . .

**Malles, Valises, Sacs de Voyage,**

dont la qualité, l'élégance, la solidité et le bon marché vous surprendront agréablement. Tous ces articles étant confectionnés sous notre surveillance personnelle, nous sommes en mesure d'en garantir la durée.

**HECTOR LAMONTAGNE & CIE**

**304 et 306, rue St-Paul, Montréal.**

l'étuve à 45 degrés, en sort à 28 ou 30 degrés et à peu près saturé d'eau.

Par la dessiccation, les légumes perdent de 90 à 96 p. 100 d'eau, les pommes de terre de 70 à 78 p. 100.

Quand la dessiccation est complète, les légumes sont devenus très friables. On les expose alors pendant quelque temps à l'air, afin qu'ils absorbent un peu d'humidité ; ils reprennent ainsi une certaine flexibilité. Toutefois, ils ne doivent jamais contenir plus de 15 p. d'eau.

Les légumes qui sont destinés à la consommation des ménages sont simplement emballés. Ceux qui sont destinés aux troupes ou à la marine sont soumis à l'action d'une presse hydraulique qui les convertit en tablettes compactes, n'occupant plus que les trois dixièmes du volume qu'ils présentaient après leur dessiccation.

Dans ce procédé, la cuisson des légumes au moyen de la vapeur à haute pression présente une grande importance : D'abord, elle assure la conservation des légumes, parce que, sans doute, elle tue tous les germes qui pouvaient exister à leur surface ; ensuite elle laisse dans les végétaux tous les sucs qu'ils contiennent et qui eussent été enlevés par une coction dans l'eau ; elle conserve par suite à ces légumes leurs propriétés nutritives et leur arôme particulier.

Par suite de la compression énergique à laquelle on a soumis ces végétaux, une caisse de la capacité de 1 mètre cube peut contenir 25,000 rations. Chaque ration renferme 25 grammes de légumes secs qui, trempés dans l'eau, représentent 200 grammes de légumes frais.

Ces conserves comprennent tous les légumes verts usuels : les choux, les épinards, l'oseille, les navets, les carottes, les pommes de terre, les fèves, les petits pois, etc.

Pour faire usage de ces préparations, il faut leur rendre l'eau dont la dessiccation les a privées. On les

fait tremper pendant 30 ou 40 minutes dans l'eau tiède, ou 1 à 2 heures dans l'eau froide. Les légumes reprennent alors leur volume primitif, leur forme, leur fraîcheur, même leur couleur, et on peut les soumettre à la cuisson comme à l'ordinaire.

Pendant la campagne d'Orient, M. Chollet a fourni à l'administration de la guerre 120,000 rations de conserves par jour en hiver et 40,000 en été. Ces conserves se composaient de tablettes de pommes de terres et de *julienne de troupe*, formée de choux, carottes, pommes de terre, navets, et en moindre quantité d'oignons, céleri, poireaux et panais, auxquels on ajoutait quelquefois des fèves.

**CONSERVATION DES FRUITS.**— La dessiccation est également employée pour conserver les fruits. Quelques-uns sont laissés entiers, comme les prunes, les raisins, etc. D'autres, comme les pommes, sont d'abord coupés en quartiers avant d'être desséchés.

Suivant les pays, suivant les climats, la dessiccation a lieu soit au soleil, soit dans les fours de boulangerie, soit enfin dans des étuves.

**BISCUIT VIANDE.**— On peut placer dans cette catégorie certains produits de fabrication moderne, dont la conservation repose également sur la dessiccation.

Tel est le *biscuit-viande*, dont l'invention est due à l'Américain Gail Borden, et qui figura pour la première fois à l'Exposition de Londres en 1851.

Comme son nom l'indique, c'est une association de farine avec de la viande cuite et le bouillon résultant de sa coction.

Ce produit est préparé au Texas de la manière suivante :

Les quartiers de bœufs sont découpés, puis bouillis avec de l'eau, pendant 10 à 12 heures. Au bout de ce temps, on décante le bouillon, on enlève la graisse surnageante et on



# HEINZ

Ne vous faites pas griller au-dessus d'un poêle chaud, lorsque vous pouvez obtenir les fèves au lard à la Sauce Tomates, marque de Heinz—délicieuses, nutritives, prêtes à servir.

Il y a 75 variétés de Pickles et de produits alimentaires purs de la marque de Heinz.

AGENTS CANADIENS :

Hudon, Hébert & Cie, Montréal. H. P. Eckardt & Co., Toronto.



Y & S



# REGLISSE

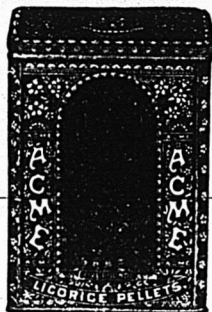

La Réglisse Y & S, 4, 6, 8, 12 ou 16 batons à la livre, empaquetée dans des feuilles de laurier, 25, 50 et 125 lbs net à la caisse. Il n'y a rien qui fasse un étalage plus attrayant chez les pharmaciens qu'une caisse de cette marchandise. Ventes promptes et profits très rémunérateurs. Les préparations à la réglisse de YOUNG & SMYLIE sont délicieuses comme bonbons.

En vente chez tous les pharmaciens de gros. Catalogues illustrés sur demande.

Etablis en 1845

Young & Smylie, Brooklyn, N.Y.

l'évapore à consistance sirupeuse. Avec cet extrait et de la farine de froment en proportion convenable, on fait une pâte consistante, que l'on pétrit et que l'on découpe de manière à lui donner la forme des biscuits d'embarquement, puis on la met au four.

On obtient ainsi un produit sec, d'une conservation facile. En le faisant macérer dans l'eau chaude, ou par un apprêtage approprié au goût du consommateur, il fournit une soupe assez nutritive.

La commission de l'Exposition de Londres de 1851 admit qu'une livre de ce biscuit renferme la matière soluble de 5 livres de bœuf, mélangée avec une demi-livre de farine.

Le biscuit-viande peut rendre des services aux équipages et aux troupes en campagne. Il a été adopté par la marine américaine.

En France, M. Callamand voulut perfectionner le biscuit-viande en y introduisant de la viande cuite et des légumes.

Les essais auxquels fut soumis ce produit pour l'alimentation des troupes, pendant la guerre de Crimée, en 1855, ne donnèrent pas de bons résultats.

Ce biscuit manque de cohésion et s'émiette facilement. Il en résulte que le produit rancit assez rapidement et acquiert une saveur désagréable.

M. Jacobsen, de Berlin, prépare, sous le nom de *Fleischextract Brot* ou de *deutscher Fleischzwieback*, un biscuit analogue au biscuit-viande, en pétrissant de la farine avec l'extrait de viande Liebig, dont nous indiquons tout à l'heure la préparation.

Un perfectionnement a été réalisé dans la préparation de ce biscuit; il est recouvert de gélatine, qui en bouche les pores et empêche l'introduction dans son intérieur de l'air et de l'humidité. Il s'ensuit qu'il se conserve bien et ne rancit pas.

Un kilogramme de ce biscuit ren-

ferme les matières extractibles de 4 kilogrammes de viande de bœuf. Il est livré en tablettes de 125 grammes, munies de rainures qui permettent de les diviser en 10 portions.

Lorsqu'on veut se servir de ce pain, on en casse la quantité nécessaire, que l'on arrose avec de l'eau bouillante, et l'on ajoute un peu de sel. Si l'on fait infuser des plantes potagères (persil, céleri, etc.) dans l'eau que l'on emploie pour la préparation de la soupe au pain de viande, celle-ci prend le goût et l'arome du bouillon de viande fraîche.

Ce biscuit d'extrait de viande a été introduit dans l'alimentation des armées en Russie et en Angleterre.

La *sauccisse aux pois de Grüneberg*, qui a rendu de grands services à l'armée allemande pendant la guerre de 1870, est encore un produit analogue au biscuit-viande, renfermant tout à la fois des substances animales et végétales.

TABLETTES DE BOUILLON.—L'invention des tablettes de bouillon date de la moitié de notre siècle. On les préparait en évaporant du bouillon de viande jusqu'à consistance d'extrait. En se refroidissant, cet extrait donne une matière solide, souple et d'une conservation facile, mais qui a peu de valeur, car, par suite de la température élevée à laquelle elle a été soumise, elle a entièrement perdu l'arome du bouillon et contracté le goût de gélatine brûlée.

EXTRAIT DE VIANDE DE LIEBIG.—C'est à peu près dans ces mêmes conditions que se prépare l'extrait de viande de Liebig, pour lequel il a été fait tant de réclame.

Dans ses *Lettres sur la Chimie*, Liebig a donné les principes de cette préparation dans les termes suivants :

“Lorsqu'on lessive à l'eau froide et qu'on exprime de la chair mus-

# Harengs

A LA

## Sauce Tomate

Voici un article délicat qui va faire plaisir à vos clients les plus difficiles — les Harengs à la Sauce Tomate, préparés par Moir Wilson & Co., Aberdeen, Ecosse.

Les plus beaux poissons, ici sont achetés et triés avec soin pour leur haute qualité. :: :- ::: :-: ::  
Nutritifs — riches — délicats. Directement de chez les empaqueteurs.

**MOIR WILSON & CO.,**  
Aberdeen, Ecosse.

A. P. TIPPET & CO., Agents Generaux, Montreal.

Tous les Epiciers

Qui désirent tenir ce qu'il y a de mieux devraient avoir en magasin les.....

Eaux

Gazeuses

de

Timmons



Médailles et  
Diplômes obtenus  
pour  
l'excellence et la  
qualité.

**M. TIMMONS & SON**

90-92 COTE D'ABRAHAM, QUEBEC.

culaire hachée menu, on obtient un résidu blanc et fibreux, composé de fibres musculaires proprement dites, de ligaments, de vaisseaux et de nerfs.

“ Si la lixiviation est complète, l'eau froide dissout 16 à 24 centièmes de la viande supposée sèche. Lorsqu'on chauffe peu à peu à l'ébullition l'extrait de viande aqueux ordinairement coloré en rouge par du sang, on voit, quand le liquide atteint 56 degrés centigrades, se séparer l'albumine, d'abord dissoute, en flocons caillébottés, presque blancs ; la matière colorante du sang ne se congule qu'à 70 degrés.

“ L'extrait privé par l'ébullition de la matière colorante du sang et de l'albumine possède le goût aromatique et toutes les propriétés du bouillon de viande. Evaporé à une douce chaleur, il se fonce, devient finalement brun, et prend un goût de rôti. Réduit à siccité, il laisse, pour 100 de viande sèche, 12 à 13 parties d'une masse brune, un peu molle, très soluble dans l'eau froide ; ce résidu, dissous dans environ 32 parties d'eau chaude et additionné d'un peu de sel, a le goût et tous les caractères d'un excellent bouillon. L'intensité de saveur de l'extrait desséché est si grande, qu'aucun ingrédient culinaire ne lui est comparable comme assaisonnement.”

Ce n'est que quinze ans après cette publication de Liebig, en 1862, qu'un ingénieur de Hambourg, Giebert, songea à en tirer parti pour employer la chair des bœufs et des moutons de l'Uruguay, alors inutilisée.

Cet extrait renferme près d'un cinquième de son poids de sels. Sur 100 parties de ces sels, d'après Liebig, il y en a 81 de solubles dans l'eau et 19 d'insolubles, dont 5,77 de phosphate de chaux, et 13,23 de phosphate de magnésie.

Liebig s'exagérait beaucoup l'importance du rôle que son extrait

pouvait jouer dans l'alimentation. Des expériences récentes ont démontré que tous ces produits, tablettes de bouillon, extrait de Liebig, n'avaient aucune valeur nutritive, ne renfermant presque pas de matières albuminoïdes.

M. Hepp, pharmacien en chef des hospices de Strasbourg, nourrissant des chiens avec l'extrait de viande, a reconnu que ces animaux dépérissaient au bout de 4 ou 5 jours, et mouraient d'inanition au neuvième jour.

L'emploi de l'extrait de viande peut être salutaire à la fin de longues maladies, parce que l'économie épuisée reçoit ainsi les sels dont elle a besoin. Comme ces matières salines sont surtout nécessaires à la formation du suc gastrique, l'extrait de viande agit de cette manière ; renfermant principalement des sels de potasse, il produit dans l'économie la même action que ces sels ; à faible dose, il est stimulant.

M. le Dr P. Muller, dans un mémoire qu'il a publié sur les extraits de viande, formule les conclusions suivantes :

“ 1° Les extraits de viande ne sont aliments ni directement, parce qu'ils ne renferment pas de matières albuminoïdes ; ni indirectement, parce que leurs principes azotés n'arrêtent pas la désassimilation ;

“ 2° A dose faible, ils peuvent être utiles, par l'action stimulante des sels potassiques qui favorisent la digestion et la circulation ;

“ 3° A dose plus forte, au lieu d'être utiles, ils pourront avoir un effet fâcheux.”

(A suivre.)

#### — ◆ ◆ ◆ — Pour préserver les arbres des chenilles

Un procédé consiste à enduire la base du tronc sur une hauteur de 10 ou 12 centimètres, avec de la graisse. On forme de la sorte un anneau graisseux, qu'il sera bon de renouveler de temps à autre, et devant lequel les chenilles s'arrêtent, se refusant à le franchir.



# Les Sirops "True Fruit"



de SMITH, pour fontaine, et ses fruits écrasés n'ont pas de rivaux.

En vente chez presque tous les meilleurs Jobbers des États-Unis et du Canada.

**The J. HUNGERFORD SMITH CO.,**  
LIMITED

TELEPHONE  
239.

MANUFACTURIERS - CHIMISTES,

Manufacture : 19, 21, 23 rue Alice,

Toronto, Ont.

**EXIGEZ LES CELEBRES...**

Spécialités

Tabacs en Poudre :

Rose et Fève,  
No X Rose  
Extra,  
No 1 Rose,  
No 2 Naturel,  
No F 2 Naturel  
et Fève,  
Merise.

Tabacs en Feuilles,

Cigares,  
Cigarettes.



Tabacs en Poudre

**FRECHETTE**

Vendus garantis  
par les manufacturiers.



**MILLER & LOCKWELL**

**Québec,**

ECHANTILLONS ENVOYÉS GRATUITEMENT SUR DEMANDE.  
EN ENVOYANT VOTRE COMMANDE, S. V. P. MENTIONNEZ CE JOURNAL

## PROCEDE DE RAFFINAGE DES HUILES

On ajoute à l'huile une matière qui rend les savons compacts et empêche leur émulsion dans l'huile. Cette matière est la glycérine qui n'a besoin que d'être introduite dans une proportion de 0,1 à 0,6 p.c. du poids de l'huile, le tout suivant le contenu en acides gras de l'huile, mais toujours en quantité suffisante pour que les savons arrivent à contenir 5 à 10 p.c. de glycérine.

La glycérine donne encore aux savons la propriété de se combiner plus facilement aux matières colorantes et autres impuretés contenues dans l'huile en même temps que les savons.

Au point de vue technique, on procède de la façon suivante: on prépare une solution d'alcali hydraté dans de la glycérine industrielle et on ajoute à l'huile une quantité de cette solution telle que les acides gras soient neutralisés. On chauffe ensuite le mélange jusqu'à 100° et au-dessus, tout en remuant bien la masse. On voit alors des savons compacts, grenus et neutres se séparer et se déposer au fond dès que l'on cesse de remuer le mélange. L'huile neutre peut ensuite être facilement clarifiée par la filtration.

En traitant de même l'huile uniquement avec des alcalis hydratés, il se forme dans la plupart des cas, des savons gluants qui ne se séparent qu'après un temps assez long ou bien il se forme trois couches: une couche d'huile, une couche d'émulsion et, au fond, une couche de lesive.

Des huiles bon marché et surtout celles dont les graisses neutres, lors de la saponification, émettent de grandes quantités de glycérine, peuvent aussi recevoir de la glycérine par la saponification d'une partie de

cette graisse neutre, c'est à-dire d'une quantité suffisante pour que la dite quantité minima de glycérine soit séparée et attirée par les savons. Il est extrêmement rare qu'il se trouve de la glycérine à l'état libre dans les huiles acides et, dans ce cas, on est obligé de saponifier une à deux fois autant de graisse neutre qu'il y a d'acides gras à l'état libre dans l'huile.

Par suite de cela, cette dernière saponification du procédé ne peut être employée que dans les cas où les savons séparés peuvent être avantageusement employés. Dans ce dernier cas, il faut aussi chauffer à 100° et au-dessus pour que la glycérine séparée puisse agir, et que des savons compacts et grenus puissent se séparer sans alcalis hydratés libres.

### Une Abeille

ou une guêpe vous a-t-elle piqué dans le jardin? Avez un pavot blanc, coupez-en la tête et faites couler sur la piqure le suc laiteux qui en sort. Non seulement la douleur se calmera de suite, en raison des principes calmants du pavot, mais il n'y aura pas d'enflure.

## LE \* JOURNAL COMMERCIAL



Il y a quelques années, le journal commercial était une innovation. Aujourd'hui, il est une nécessité. De nouvelles conditions créent de nouveaux besoins: le journal commercial est un de ces besoins. Le marchand a besoin de savoir ce que font ses concurrents, de connaître les marchandises qu'ils vendent, de se tenir au courant des idées nouvelles exploitées dans la même ligne d'affaires. Même le magasin général, à la campagne, quand il est dirigé suivant les principes d'affaires, ne peut prospérer sans l'assistance du journal commercial, parceque le règne du catalogue est arrivé, et que le marchand de la campagne est obligé de faire face à la concurrence que lui font dans sa propre localité les Grands Magasins éloignés de centaines de milles de sa localité. Pour faire face à cette concurrence, il a besoin de se tenir au courant des nouveautés, de se renseigner sur les plus bas prix, et le plus sûr moyen d'y arriver c'est de lire le journal qui s'occupe de sa branche de commerce.



PATE.



PAIN.

Nous publions ci-contre les trois différentes formes d'emballage sous lesquels L'ENAMELINE est placée sur le marché. L'énorme publicité faite en vue de familiariser les ménagères avec son nom permet aux marchands de réaliser des ventes rapides. Ne vous chargez pas de marques peu connues — c'est du stock mort.

J. L. PRESCOTT & CO., NEW-YORK.



LIQUIDE.

IL NOUS RESTE encore en stock quelques tonnes de Vert de Paris, qualité Bergers. On trouvera aussi chez nous, à prix avantageux, un assortiment complet de ...

**Broche Barbelée**, 2 barbes, 6 pouces ;  
4 barbes, 4 pouces ; et 4 barbes, 6 pouces.  
C'est le bon moment d'acheter à de bonnes conditions.

**L. H. HEBERT,**

Importateur de Ferronneries,

297 et 299 rue St-Paul, - Montréal.

# REVUE COMMERCIALE

## ET FINANCIÈRE

### FINANCES

Montréal, 10 août 1899.

En jetant un coup d'œil sur la liste ci-dessous, il saute aux yeux que notre marché des valeurs a repris sa fermeté et son ap'omb qu'une secousse, heureusement courte et peu forte, avait affaiblis.

Les chars urbains de Montréal n'ont regagné qu'une partie du terrain perdu; la Royal Electric se tient à peu près au même niveau, ce deux valeurs avaient été les plus maltraitées pendant la crise.

En somme, on peut dire que le marché s'est relevé et, à part quelques-unes qui n'ont pas encore suivi le mouvement, la plupart des valeurs sont en meilleure posture que la semaine dernière.

La Banque d'Hochelaga a essayé le feu de la Bourse depuis qu'elle a subi l'épreuve de la course et elle l'a essayé avec succès, car ses actions se sont maintenues au prix de 150. Cette banque, nous l'avons déjà dit, mérite la confiance de ses clients et des capitalistes.

Nous aurions voulu pouvoir en dire autant de la défunte banque Ville-Marie, mais un ordre de liquidation a été émané ce matin en cour en vertu de l'Acte de Liquidation.

Les deux experts-conjointes chargés de l'examen des livres ont conclu que, dans la situation actuelle, c'était le seul parti à prendre. L'avocat de la banque était du même avis. Il ne restait donc plus aux directeurs qu'à demander la dite liquidation et c'est ce qu'ils ont fait.

En conséquence, une assemblée des créanciers est convoquée à la chambre 31 du Palais de Justice, pour le lundi 21 courant à 10h. 30 a. m.

Le tableau suivant permettra de comparer les prix des dernières ventes avec ceux des ventes précédentes.

	Ventes précédentes	Dernières ventes
War Eagle.....	\$3.67	\$3.60
Payne Mining.....	1.37½	1.40
Republic.....	1.20	1.23
Virtue.....	0.49	.....
Montreal & London.....	0.42	0.43
Chais de Montréal.....	320½	322
do Toronto.....	115½	116
Twin City.....	66	66
“ préf.....	138½	.....
C. P. R.....	97½	98½

Montreal Telegraph.....	172	.....
Duluth, préf.....	11	13½
“ com.....	3½	5½
Dominion Cotton.....	104	108
Coloured Cotton (actions)	80	.. ..
“ “ (bons) ...	100	.....
Montreal Cot on.....	161	.....
Merchants Cotton.....	145	.....
Rich. et Ontario.....	107½	109½
Royal Electric.....	177	176½
Gaz de Montréal.....	201½	203
Loan & Mortgage.....	140	.....
Cable Commercial.....	184	184½
Dominion Coal com.....	56½	50½
“ “ préf.	118	116½
“ “ (bons)	111	112
Bell Telephone.....	191	192
Heat and Light.....	20½	24
Ottawa Electric.....	100	.....
Halifax tram.....	104½	.....

Quelques actions de banques ont changé de mains aux prix suivants :

Banque de Montréal à.....	262½
“ des Marchands à..	168
“ du Commerce à....	150
“ de Québec à.....	125½
“ Molson à.....	205
“ d'Hochelaga.....	150

### COMMERCE

Le calme des affaires s'est encore accentué pendant la semaine, du moins pour le commerce local. Nous disons ailleurs ce qui en est de nos principaux produits d'exportation.

Il faut moins rendre responsable de la stagnation des affaires les événements financiers récents que la morte-saison elle-même. Le commerce de détail est généralement bien approvisionné et peut attendre, sauf les ordres partiels courants de rassortiment, la saison des gros achats, c'est-à-dire l'automne.

A ce moment, du reste, on sera pleinement fixé sur la campagne d'industrie laitière et sur les rendements de la récolte et évidemment, les marchands auront là une base sur laquelle s'appuyer pour régler leurs achats.

Les courses internationales de bicyclettes ont amené des étrangers dans notre ville, mais comme on voit peu d'acheteurs de la campagne chez les marchands de gros, nous en concluons que le besoin de venir à la ville n'est pas bien grand parmi les marchands de la campagne, ce qui confirmerait ce que nous disons plus haut: qu'ils n'éprouvent pas le besoin d'acheter pour le moment.

Cuir et peaux. — Aucun changement ni dans la situation ni dans les prix,

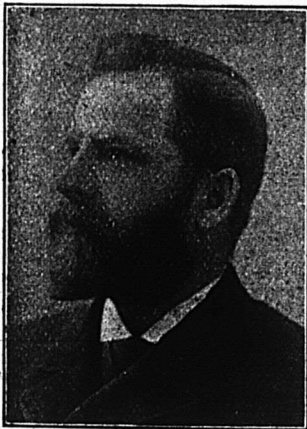

TELEPHONE BELL, MAIN, 907.

# J. A. VAILLANCOURT

Marchand de

## Beurre, Fromage, Provisions

Achète aux plus hauts prix du marché, et vend à commission tous les produits de la ferme.

Avances libérales sur consignations.

Fournitures générales pour beurreries et fromageries.

Spécialité de tinettes pour beurreries... Boîtes paraffinées de 56 lbs. pour l'expédition du beurre.

Sels HIGGINS, ASHTON et WINDSOR, les meilleurs pour beurreries.

333 et 335 Rue des Commissaires, - MONTREAL.

Etablis en 1856.

Adresse par cable "Hodgson," Liverpool.

# HODGSON FRERES

27 & 29, rue Stanley,

## LIVERPOOL, Angleterre

Marchands à Commission. Provisions Canadiennes. Provisions Générales.

.....Facilités spéciales pour l'écoulement directe du.....

# BEURRE ET FROMAGE

aux consommateurs anglais aux plus hauts prix du marché.  
Avances libérales faites sur consignations qui peuvent nous être envoyées directement ou par L'INTERMEDIAIRE de

MM. Abrm. Hodgson & Sons, Mercantile Exchange Bldg., New York, E. U. A.

Hodgson Brothers, 65-69, rue William, Montréal.

MAISONS A MONTRÉAL, ST-HYACINTHE, LAWRENCEVILLE ET COWANSVILLE

pour les cuirs aussi bien que pour les peaux vertes. Tout est calme.

**Draperies et nouveautés.** — Rien de nouveau non plus dans cette ligne; les affaires sont tranquilles et c'est la saison qui le veut ainsi.

**Épiceries, Vins et Liqueurs.** — Comme nous le prévoyions la semaine dernière, les raffineurs s'étant alliés aux épiciers faisant partie de la combinaison pour la vente du sucre, force a été aux dissidents, qui se voyaient menacés d'être privés de vivres, de s'engager à ne pas vendre le sucre au-dessous du prix de leurs confrères.

On vend donc maintenant chez tous les épiciers de gros le sucre granulé à \$4.55 les 100 lbs en quarts.

Les empaqueteurs cotent les bluets à arriver à 15c de plus par doz, la cherté du fer blanc pour les boîtes est rendue responsable de cette hausse.

Les champignons sont cotés à Bordeaux francs 8.00 de plus par caisse, soit \$1.60.

**Fers, ferronneries et métaux** — Aux changements de prix que nous avons indiqués la semaine dernière vient s'ajouter une hausse sur les fers à repasser que nous cotons de 4 à 4½c la lb. et aux charnières *strap* et gonds filetes que nous marquons 3½ et 3¾c la lb.

La tôle plate canadienne en boîte est en hausse de 20c, à \$2.60 la boîte. Le fer battu au coke vaut \$4.40 et au bois \$4.80 comme prix de base, soit une hausse de 40 et de 50c respectivement.

**Huiles, peintures et vernis** — L'essence de térébenthine a fait un bond de 64 à 72c le gallon. Nous n'avons pas les détails de la catastrophe qui s'est produite et a provoqué une hausse aussi considérable, mais nous savons cependant qu'un typhon a diminué considérablement les stocks disponibles au port d'expédition.

**Poissons** — D'après les apparences, la morue ne sera pas chère à l'automne, ce n'est pas que les offres soient abondantes pour le moment, mais les nouvelles reçues de la côte sont bonnes au point de vue de la pêche.

**Salaisons, saindoux, etc.** — Les prix sont sans changement. Le marché est bien approvisionné sauf en *bacon* (lard fumé) qui commence à manquer et fait complètement défaut chez certains marchands qui devront attendre une dizaine de jours avant d'obtenir du nouveau stock.

## Revue des Marchés

Montréal, 10 août 1899.

### GRAINS ET FARINES

#### MARCHES ÉTRANGERS

Les principaux marchés d'Europe ont fermé hier comme suit, d'après le câble :

Blé à la côte, acheteurs indifférents; blé d'Inde, sans affaires; blé en route, plus tranquille avec à peine de la demande; blé d'Inde tranquille et soutenu; parties de blé du printemps du Nord, sur vapeur, en route, 27s 6d; blé d'Inde américain mélangé, qualité de voilier, sur vapeur, août 16s pour parties vieux, moins ½ pour cent; blé d'Inde du Danube disponible, ex-navire, 18s; blé d'Inde américain mélangé, ex-navire, 16s 6d; Avoine sans barbes américaine, en route 14s 9d; blé anglais Mark Lane, difficile à vendre; blé étranger, terne; blé d'Inde américain Mark Lone, ferme et plutôt plus cher; blé d'Inde du Danube, terne; Farine américaine Mark Lane, plus facile; farine anglaise, faible.

A Liverpool, le blé et le blé d'Inde, disponibles, soutenus. Pour livraison future : blé soutenu, sept., 5s 8½d; déc., 5s 9½d; blé d'Inde, tranquille, sept., 3s 4½d; oct. 3s 4½d; blé d'Inde américain, mélangé, disponible, vieux, 3s 4d.

A Anvers, blé disponible, soutenu; le blé d'hiver rouge, No 2, 16½d.

A Paris, le blé est soutenu; août, frs. 19.50, nov., frs. 20.40; farine, soutenue, août, frs. 42.60; nov., 27.40.

Les marchés américains ont été faibles pendant la semaine presque entière. Hier, cependant, le ton était un peu plus ferme et le marché de Chicago fermait à ½ d'avance sur la clôture de la veille pour le blé. La demande à l'exportation était meilleure et les marchés anglais étaient plus encourageants.

Le maïs a également avancé, on le cotait hier en clôture: 31½c août; 31c septembre; 28½c décembre et 29½c mai.

L'avoine se cotait avec une hausse de ½ à ¾c à : 20½c août; 19½c septembre et décembre, et 21c mai.

On cotait hier, le blé disponible sur les différents marchés des États-Unis :

Chicago, No 2, rouge.....	70½
New-York, No 2, rouge.....	75½
Duluth, No 1 du Nord.....	60½
Détroit, No 2, rouge.....	70½

Les principaux marchés de spéculation ont fermé comme suit à la date d'hier :—

Téléphone Bell Main 246r.  
Téléphone des Marchands 238.

...Boite Poste 62.

# N. F. BEDARD

MARCHAND ET COMMISSIONNAIRE EN

## BEURRE, FROMAGE, ŒUFS, Etc.

ET NEGOCIANT DE

Fournitures et Matériaux pour les Fromageries et Beurreries

BOIS DE BOITE A FROMAGE, PROVENANT DES MEILLEURS MOULINS D'ONTARIO.

Cotations spéciales pour quantités d'un char ou plus livrées dans toutes les parties de la province.

Canistre **EMPIRE STATE**, SANS RIVALE  
AU CANADA  
PRIX MODÉRÉS ET CONDITIONS FACILES.

N. F. BEDARD, 32-34 rue Foundling, Montreal

# A. A. Ayer & Cie

...Exportateurs...

de **BEURRE** et de  
**FROMAGE**

Ne vendez pas votre beurre ou votre fromage  
sans avoir, d'abord, communiqué avec nous  
ou avec un de nos agents. ● ● ● ● ● ● ● ● ● ●

**TELEGRAPHIEZ, TELEPHONEZ OU ECRIVEZ.**

ENTREPOTS FRIGORIFIQUES :  
**GOIN DES RUES ST-PAUL  
ET ST-HENRI**

Téléphone  
à longue  
distance,  
**MAIN  
1757**

**BUREAUX:**  
No 576, RUE SAINT-PAUL,  
**MONTREAL**

	Sent.	Dé.
Chicago .....	69½	71½
New-York .....	74½	77
Daluth .....	68½	69½
Détroit .....	72	74½

Voici les prix en clôture sur le marché de Chicago pour chaque jour de la semaine écoulée pour les livraisons futures :

	Sep.	Déc.
Jeu. ....	69½	71½
Ven. ....	69½	71½
Sam. ....	69½	71½
Lun. ....	69	71½
Mardi. ....	68½	70½
Mercredi. ....	69½	71½

**MARCHES CANADIENS**

Nous lisons dans le *Commercial* de Winnipeg du 5 août courant :

“ Le marché local est resté stagnant, de fait il ne s'est pour ainsi dire pas fait d'affaires. Il n'y a pas de demande pour le blé et les acheteurs sont très rares.

Le prix du No 1 dur en magasin à Fort William a été d'environ 69c pendant toute la semaine, une ou deux fois il est tombé à 68½c et est remonté jusqu'à 69½c.

La semaine se termine avec le prix du No 1 dur de 68½c à 69c; No 2 dur et 1 du Nord de 65½ à 65½c; No 3 dur, No 2 du Nord et No 1 du prin. emps, 63c, tous en magasin à Fort William et ½c de moins en magasin à Port Arthur.

Les fermiers et les expéditeurs de la campagne détiennent encore une forte quantité de bié de l'an dernier, probablement plus que jamais auparavant, à cette saison de l'année.”

La dépêche de Toronto cote comme suit les marchés d'Ontario à la date d'hier :

Blé, les arrivages continuent à être faibles, mais il n'y a pas une demande active, ni de la part des meuniers, ni de la part des exportateurs.

Prix fermes de 68c à 68½c pour rouge et blanc, ouest et 66c pour blé à volailles, ouest. Manitoba à 79c pour No 1 dur ouest.

Farine. Prix jusqu'à un certain point nominal, il ne se fait que quelques affaires en jobs, les chars de straight rollers en barils, \$3.15, fret Toronto.

Issues de blé. Chars de gru \$14 à \$14.50 et son de \$11 à \$11.50, ouest. Le marché est soutenu.

Blé d'inde. Reste sans changement à 40c pour américain No 2 ouest.

Avoine blanche, ouest de 28c à 28½c, mais terne.

Farine d'avoine, chars de sacs \$3.80, chars de barils, à \$3.90, ici.

Pois. Prix nominal à 63c, ouest.

Le marché de Montréal s'est un peu réveillé de sa torpeur; il y a eu quelques ventes de blé dur No 1 du Manitoba pour le marché anglais. On cote ce grain à 68½c à flot à Fort William.

L'avoine est toujours négligée, les exportateurs et les détenteurs ne s'entendent pas sur les prix. Les acheteurs paieraient peut-être 30½c à flot, ce qui fait un écart considérable avec les prix du local. On cote en effet 33½ et même 33½c en magasin.

Les farines de blé n'ont qu'une demande locale modérée; les farines fortes à boulangier sont plus faciles, nous changeons nos cotes en conséquence.

Les issues de blé sont à prix soutenus avec une bonne demande.

Les farines d'avoine sont d'une vente très lente, et les prix, quoique sans changement indiqué, sont plus élevés.

**GRAINS**

Blé roux d'hiver, Can. No 2.	\$0 00 à 0 00
Blé blanc d'hiver " No 2.	0 00 à 0 00
B. é du Manitoba No 1 dur...	0 80 à 0 82
" No 2 dur...	0 00 à 0 00
Blé du Nord No 1.....	0 78 à 0 80
Avoine blanche No 2.....	0 33½ à 0 33½
Blé d'inde Américain.....	0 00 à 0 42
Orge, 48 lb.....	0 42 à 0 50
Pois, No 2 par 60 lbs.....	0 74½ à 0 75
Sarrasin, par 48 lbs.....	0 59 à 0 60
Seigle, par 56 lbs.....	0 62½ à 0 64

**FARINES**

Patente d'hiver.....	\$3 75 à 3 90
Patente du printemps.....	4 00 à 4 05
Straight rollers.....	3 30 à 3 40
Forte de boulangier (cité)...	3 70 à 3 75
Forte du Manitoba, seconde	3 10 à 3 15

**FARINE D'AVOINE**

Farine d'avoine standard, en barils.....	\$3 65 à 3 60
Farine d'avoine granulée, en barils.....	3 65 à 3 70
Avoine-roulée, en barils....	3 65 à 3 70

**FROMAGE**

**MARCHE ANGLAIS**

MM. Hodgson Brothers nous écrivent de Liverpool le 29 juillet 1899:

“ Il y a eu une bonne demande toute la semaine. Les stocks entre les mains des importateurs sont excessivement légers et le cable donne la fabrication comme vendue au fur et à mesure — pas d'accumulation. Ces conditions ont permis aux détenteurs d'obtenir une avance considérable sur les prix de la semaine dernière, et la tendance, si la forte consommation actuelle se maintenait, serait à une hausse encore plus accentuée.



BOITE DE POSTE 296.

TELEPHONE MAIN 1771.

**DUCKETT, HODGE & CO.**

Exportateurs de Beurre et Fromage, 55, 57 et 59 Rue William, Montréal.

Nous payons le plus haut prix du marché pour Beurre et Fromage de la première qualité.  
 Attention spéciale donnée aux consignations de Beurre et Fromage.  
 Prompt retour pour toute consignation. CORRESPONDANCE SOLICITÉE.

**ALEX. W. CRANT**

B. de Poste 2321.

Tel. Main 1263.

Exportateur de Fromage  
 et Marchand à Commission,

**33, 35 et 37 RUE WILLIAM, MONTREAL.****2 à 6 HARRISON STREET, NEW-YORK.**

Nous payons le plus haut prix du marché pour le meilleur Beurre et Fromage.  
 Nous garantissons donner entière satisfaction sur toutes consignations.

Adresse Télégraphique  
 "ORPE" Montréal.

Téléphone à longue  
 distance, 2208.

**JOHN ORPE, EXPORTATEUR DE Beurre et Fromage.****43 RUE WILLIAM - - MONTREAL.**

Beurre et Fromage reçus directement des fabriques, pour la vente à  
 Montréal et pour exportation à Londres, Liverpool, Bristol et Glasgow.

Je fais des avances  
 libérales.



**ENTREPOT FRIGORIFIQUE  
 DE PREMIERE CLASSE**

ENTREPOTS FRIGORIFIQUES

**THE GOULDCOLD STORAGE Co.**

Coin des rues des Sœurs Grises et William

Réfrigération au moyen de l'air froid.

Supérieurement installés dans le centre des affaires, pourvus  
 de compartiments spéciaux pour le beurre et le fromage.  
 Ventilation parfaite, compartiments alimentaires d'un air sec,  
 dont le degré de froid est approprié à la nature des produits  
 à conserver.

Nous sollicitons la clientèle des fabricants de beurre et de  
 fromage; ils seront pleinement satisfaits de nos services.

Téléphone Bell, Main 3146.



“ Nous cotons aujourd’hui :

Fromage canadien coloré, choix.....	46s	à	47s 6d
Fromage canadien blanc choix.....	45s	à	46s
Fromage Etats-Unis.....	44s 6d	à	45s 0d
Qualités moyennes, rares. et en demande suivant qualité, de.....	30s	à	42s

**MARCHÉS AMÉRICAINS**

Dates. Offres Ventes Prix payés

	Boites	Boites		
Ogdensburg, 5 août	1000	1000	9½	et 9¾c
Watertown, 5 “	...	5000	9½	à 9¾c
Utica, 7 “	...	19711	9	à 9¼c
Little Falls, 7 “	...	880	9	à 9½c

**MARCHÉS D'ONTARIO**

Dates. Offres. Ventes. Prix payés

	Boites	Boites		
Brockville, 3 août	4756	5375	9½c	
Madoc, 3 “	1055	885	9½c	
Chesterville, 3 “	598	598	9½	à 9¾c
Kingston, 3 “	1745	334	9½	à 9¾c
Barrie, 3 “	500	500	9½	à 9¾c
Brighton, 4 “	850	430	9 15/16c	
Iroquois, 4 “	988	988	9½c	
Perth, 4 “	1600	1475	9½c	
Winchester, 4 “	637	637	9½c	
Shelburne, 4 “	826	550	9½	à 9 11/16c
Kemptville, 4 “	900	900	9½c	
Ottawa, 4 “	....	230	9 15/16c	
South Finch, 4 “	1673	....	....	
Cornwall, 5 “	1374	1374	9½c	
Belleville, 5 “	1251	880	9½	et 9 15/16c
London, 5 “	1840	....	9½c refusé	
Lindsay, 8 “	1785	1706	10½	à 10¾c
Ingersoll, 8 “	1040	....	9½c offert	
Campbellford, 8 “	1564	730	9 15/16	à 10 1/8
Woodstock, 9 “	1175	....	9½c offert	
Stirling, 9 “	685	685	10 1/16	et 10½s
Napanee, 9 “	1135	925	10c	
Pictou, 9 “	900	900	10c	
Tweed, 9 “	730	730	10 1/16c	

**MARCHÉS DE QUEBEC**

Cowansville, 5 août—Il a été offert par 35 fabriques 1,371 boîtes de fromage. Les ventes ont été de 1,330 boîtes à 10c.

**MARCHE DE MONTREAL**

Les acheteurs sont très hésitants avec la hausse du prix du fromage. On prétend que les prix élevés demandés aujourd’hui par les détenteurs sont justifiés par les besoins de la consommation en Angleterre; mais, d’autre part, les exportateurs disent que la spéculation n’est pas étrangère à la hausse des cours et qu’une réaction est possible, aussi absteniennet-ils d’acheter avec autant d’empressement qu’ils en ont montré durant les semaines précédentes.

On peut coter le fromage de la province à 9½c ferme, mais le prix de 10c réclamé par les détenteurs nous paraît difficile à obtenir, malgré une nouvelle

avance dans le prix du Câble public de Liverpool qui cote le fromage blanc à 45s 6d et le coloré à 46s 6d.

Les exportations de la semaine dernière ont été de 79,894 boîtes contre 55,953 boîtes durant la semaine correspondante de 1898.

Depuis le 1er mai, les exportations totales ont été de 885,912 boîtes, comparativement à 693,297 boîtes pendant la même période l’an dernier.

**BEURRE**

**MARCHE ANGLAIS**

MM. Hodgson Brothers nous écrivent de Liverpool le 29 juillet :

“ Les qualités de choix sont en meilleure demande à une avance de prix. La demande pour les qualités moyennes est bonne.”

Nous cotons aujourd’hui :

Crémeries Canadiens, choix en boîtes, frais.....	90s	à	92s
Etats-Unis, choix.....	82s	à	88s
Ladles et imitation Crèneries, choix.....	68s	à	75s
Qualités inférieures.....	58s	à	65s
Danois, 1er choix.....	100s	à	104s
Cork, Premiers	} par cent	livres	{ 00s à 82s
— Seconds			
— Troisièmes			

**MARCHÉS AMÉRICAINS**

Utica, 7 août — Les ventes ont été de 50 paquets de beurre à 18c ; 130 do à 18½c et 10 caisses en pain à 19c.

Little Falls, 7 août — Les ventes ont été de 18 paquets de beurre de laiterie à 16 et 17c.

**MARCHE DE MONTREAL**

L’activité du marché se maintient et les prix se sont raffermis en conséquence.

La demande à l’exportation est excellente; on paie volontiers 20½c et parfois 21c pour le beurre de choix en boîtes, mais le beurre en tinettes est, pour le moment, de vente très difficile. Nous savons qu’un détenteur a offert du beurre en tinettes à 20c sans trouver preneur, quand il aurait pu facilement trouver acquéreur à une demi-cent et, peut-être même, à trois quarts de cent de plus, si l’emballage eut été en boîtes.

Nous avons déjà signalé à nos lecteurs à plusieurs reprises, la préférence de plus en plus marquée des acheteurs anglais pour le dernier mode d’emballage. C’est aux fabricants à se conformer au goût des acheteurs, s’ils veulent vendre et bien vendre leurs produits.

Pour le beurre destiné à être consommé au Canada, la tinette est encore le meilleur récipient ; mais, pour le mo-

NOTRE DEVISE : PROMPT RETOUR SUR TOUTE CONSIGNATION.

## BEURRE, FROMAGE, ŒUFS FRAIS, ACHETÉS FERME AU PLUS HAUT PRIX DU MARCHÉ.

Fournitures pour Fromageries et Beurrieres. .... Prix spéciaux pour tinettes et Boîtes à Beurre consignées  
directement des Manufactures.

**ST-ARNAUD & CLEMENT, 4 rue Foundling, Montreal**

C. H. LETOURNEUX, prés.      C. LETOURNEUX, vice-prés.      J. LETOURNEUX, sec.-trés  
**LETOURNEUX. FILS & CIE, Lim., MARCHANDS - FERRONNIERS**  
Nos. 259, 261, 263 ET 265 RUE SAINT-PAUL MONTREAL

**Nous vendons du Sel,  
Et rien que du Sel....**

Cela ne nous dérange pas  
de donner des prix ou  
d'envoyer des échantillons

**Verret, Stewart & Co., Montreal**

## POITRAS & PARADIS

RUES DALHOUSIE et ST-ANDRE

- QUEBEC -

NEGOCIANTS EN GROS de

Correspondance sollicitée. Actuellement nous avons besoin de plusieurs  
chars d'AVOINE.

Farines, Grains, Provisions, Grains de Semence,  
Lard, Saïndoux, Sel, Plâtre à Terre, etc. etc.

## LAKE OF THE WOODS MILLING CO., Ltd.

Les moulins à farines les plus parfaits en Canada.

Capacité : 2,500 barils par jour.

Moulins à KEEWATIN et PORTAGE LA PRAIRIE, Manitoba.

Des élévateurs à toutes les localités importantes à blé dans le Nord-Ouest. Toutes sortes de farines  
de blé dur, en barils et en sacs. Les prix et les autres informations sont fournis sur demande.

**Bureau : Edifice du Board of Trade, MONTREAL.**



**FORCE,  
COULEUR,  
Qualité Uniforme.**

**LEITCH BROS., MEUNIERES**  
OAK LAKE, MANITOBA  
JOHN WILKINS, Agent - - MONTREAL.

ment, le fabricant ne doit pas oublier que c'est en vue de l'exportation qu'il doit surtout travailler.

Les exportations de la semaine dernière ont été de 35,125 paquets, contre 2,278 pendant la semaine correspondante 1898.

Depuis le 1er mai, les exportations totales ont été de 183,381 paquets, comparativement à 59,683 paquets, durant la même période de l'an dernier.

**ŒUFS**

On nous écrit de Liverpool, le 28 juillet 1899 :

“ Les œufs frais d'Irlande continuent à être en bonne demande à prix sans changement. Nous cotons: œuf frais d'Irlande, 6s 8d à 7s 4l; œufs frais du Continent, 4s 10d à 5s 8d.

Sur le marché de Montréal, les œufs de choix valent en gros de 15 à 15½c la doz. et se détaillent à la caisse de 16 à 16½c par caisse. Les œufs mirés No 1 valent de 12 à 13c et les No 2 de 10 à 12c.

**LÉGUMES**

Les pommes de terre nouvelles canadiennes valent \$1.00 le quart.

Les haricots triés à la main valent de 95c à \$1.00 le minot.

Pour les légumes nouveaux, on cote: Salades, de 5 à 12c la doz; salades pommées 25c la doz. de paquets; choux, de 10 à 15c la doz; carottes 12½c la doz de paquets; navets de 10 à 15c la doz; fèves jaunes et vertes 40c le sac; concombres, de 4 à 5c la doz; tomates, 50c la caisse; melons d'eau, de 10 à 20c pièce; céleri de 25 à 40c la doz; melons canadiens de \$3.00 à \$7.00 la douzaine; blé d'inde de 8 à 10c la doz.

**FRUITS VERTS**

Les bananes valent de \$1.00 à \$1.50 le régime; les oranges de Messine ont disparu du marché, mais on vend à nos cotes celles de Sorrente et de Rodi. Les citrons de Messine varient de \$2.50 à \$3.25 la caisse et les oranges Rodi de \$3.50 à \$4.00.

En fruit, de saison les cotes sont les suivantes:

Pommes, de \$2.50 à \$3.25 le quart; poires de Californie, de \$2.00 à \$2.25 la boîte; pêches de Californie, \$1.30 la boîte, et du Canada de 40 à 60c le panier; prunes de Californie de \$1.30 à \$1.50 la boîte; prunes canadiennes, 80c le panier; bluets \$1.00 la boîte; groseilles et gadelles, de 25 à 40c le panier de 3 gallons; framboises, de 8 à 9c le casseau; poires Clapps, \$4.00 le quart; gadelles noires, 20c le gallon, et Raisin “Moore's Early,” de 8 à 90c le panier.

**FOIN PRESSE ET FOURRAGES**

MM. Hozmer, Robinson & Co. nous écrivent de Boston le 3 août 1899:

“ Les arrivages pour la semaine écoulée sont de 317 chars de foin et 16 chars de paille et 108 chars de ce foin pour l'exportation. La semaine correspondante, l'an dernier, 143 chars de foin et 13 chars de paille et 45 chars de ce foin pour l'exportation.

La demande, tant pour le foin que pour la paille, est tranquille, conséquemment, le large surplus de foin sur le marché n'a pas été sensiblement réduit, mais nous nous attendons à ce que dans quelques jours à venir, le stock se trouve un peu plus réduit.

Nous avisons les expéditeurs de ne pas envoyer de foin nouveau sur notre marché en ce moment, vu qu'il ne se vendrait pas à des prix satisfaisants, attendu que le commerce préfère le foin vieux à cette saison de l'année.

Paille de seigle, terne

	Grosses balles.	Petites balles.
Foin, choix	\$15.00 à \$16.00	\$14.00 à \$15.00
— No 1.	14.00 à 15.00	13.00 à 14.00
— No 2.	11.00 à 13.00	11.00 à 13.00
— No 3.	8.50 à 10.00	8.50 à 10.00
— mél. de trèfle.	10.00 à 12.00	10.00 à 12.00
— trèfle.	8.00 à 12.00	
Paille de seigle long.	9.00 à 10.00	
seigle, mêlé	7.00 à 8.00	7.00 à 8.00
— d'avoine	6.50 à 7.00	6.50 à 7.00

Le marché de Montréal est soutenu; la demande à l'exportation se maintient, nous n'avons rien à changer à nos cotes précédentes.

Nous cotons au char à Montréal:

Foin pressé, choix	\$8 00 à \$8 50
do do No 1	7 00 à 8 00
do do No 2	6 00 à 6 50
do mél. de trèfle	4 50 à 5 50
Paille d'avoine	2 50 à 3 50

**Pour les planchers.**

Voici une recette américaine pour passer les planchers en couleur. Dans une boîte en fer-blanc quelconque on met 4 litres et demi d'huile de lin, 450 grammes de brun d'Espagne, 900 grammes de séné en poudre et enfin une trentaine de grammes de litharge. On fait bouillir sur un fourneau mobile, on se mettant dehors pour effectuer cette opération, à cause des chances d'inflammation; puis on ajoute un demi-litre de térébenthine quand on a retiré du feu, et on applique à la brosse dure. Quand l'enduit est sec, on polit avec une étoffe enduite de cire.

# LEDUC & DAoust MARCHANDS DE GRAINS et de PRODUITS

EN GROS ET A COMMISSION

Spécialité: Beurre, Fromage, Œufs et Patates.

AVANCES LIBERALES FAITES SUR CONSIGNATIONS.  
CORRESPONDANCE SOLLICITEE.....

1217 ET 1219, RUE SAINT-JACQUES, MONTREAL

**GRAINS DE SEMENCE** Blé Manitoba, Blé Russie, Avoine Banner, Merveilleuse, Manitoba, &c. Orge, Sarrasin, Pois, Blé d'Inde à silos, Lentilles, Graine de Mil canadienne et américaine, Graine de Trèfle rouge, blanc, alsike, Mammoth, Vermont. Plâtre à terre, Engrais chimiques, (le plus hautement recommandé). .... Assortiment des plus complets. .... Spécialité pour Cercles Agricoles.

**J. B. RENAUD & CIE,**

Negociants en gros. Farines, Provisions, Etc.

126 - 140, rue St-Paul, QUEBEC

**FARINE,  
SON,  
MOULEE,  
GRAINS.**

Nous invitons les...

**BOULANGERS** et les **MARCHANDS DE GRAINS** à venir nous voir. Nos prix les intéresseront certainement.

**J. B. PELLETIER & CIE, 232 Rue Saint-Paul, Montréal.**

S'occupent également de Grandes Glaces (Plate Glass), Miroirs et Biseautage.

## A. D. MCGILLIS

596, RUE ST-PAUL, MONTREAL.

Achète le Beurre, le Fromage, les Œufs et les Provisions Générales.

ENTREPOT FRIGORIFIQUE SUPERIEUREMENT INSTALLE.

**P  
A  
I  
N**

91 Pains blancs de 6 livres et 10 de 4 livres ont été récemment fabriqués avec 4 sacs de 98 livres de farine forte à boulanger de LEITCH BROS. ... Ecrivez pour demander les prix de toutes les qualités de Farine, Son et Grû.

John Wilkins, AGENT DES MEUNIERES 281, des Commissaires, Montreal

La note juste a été donnée par le *Star* de Montréal, dans son rapport de marché du 10 courant. Il dit: *re* Avoine Roulée "—les plaintes au sujet de la qualité des avoines roulées actuellement sur le marché deviennent fréquentes. Il paraît qu'il y a une énorme quantité de paillettes ou de balle dans la farine, qui rendent les qualités ordinaires imangeables pour ainsi dire "

..... Morale :: Achetez la meilleure : La Marque a FEUILLE D'ERABLE, DE THOMPSON.

Il va sans dire que la marque à la Feuille d'Erable, de Thompson, est toujours à la tête, tant sous le rapport de la qualité que sous celui de la saveur. Ces marchandises peuvent en tout temps être obtenues des épiciers en gros et des jobbers de la ville, aux prix du marché,

**JOHN WILKINS, Agent, 281 rue des Commissaires, Montréal.**

## NOTES SPÉCIALES

**M. Thos. Ant. Labourière n'est plus à notre emploi et n'est plus autorisé à prendre des abonnements ni à percevoir d'argent pour le PRIX COURANT.**

La maison Eddy a avisé ses clients qu'une erreur de l'imprimeur a porté le prix des allumettes "Téléphone" à \$3.25 au lieu du prix réel de \$3.20 par caisse.

Les marchands de la campagne et autres, lorsqu'ils viennent à la ville devraient consacrer quelques instants à visiter les bureaux de la "Salada" Ceylon Tea Cie, rue St Paul. L'énorme quantité de Thé SALADA que reçoit cette succursale a surpris bien du monde et pourrait vous surprendre à votre tour. De plus, l'établissement est à la hauteur des circonstances dans toutes les départements : Beaux bureaux, salles d'échantillons et installation des plus moderne — et sur demande, on vous offrira une excellente tasse de thé SALADA.

### Ventes de Fonds de Banqueroute par les Curateurs

Par Alex. Desmarteau, le stock de P. Coleman & Co hôtelier à Chs Migneault pour la somme de \$2,025.

### Température de nos Aliments et Boissons.

Les températures les plus appropriées à nos aliments liquides ou solides sont les suivantes (en degrés centigrades), d'après le physiologiste Uffelmann :

Eau .....	12°-13°
Eau de Seltz.....	14°-16°
Vin rouge.....	17°-19°
Vin blanc léger..	15°
Vin blanc fort.....	10°
Champagne.....	8°-10°
Bière.....	12°
Café et thé.....	40°-43°
Lait.....	16°-18°
Bouillon.....	38°-45°
Aliments.....	28°

A moins de 7° les dents éprouvent une sensation pénible; à plus de 55° les mets brûlent la langue et la gorge. Mais il y a une large accoutumance dont il faut tenir compte aussi.

### Pommes à Conserver

Afin d'obtenir un bon résultat, quand on a cueilli les dits fruits au point précis de maturité, on les enfouit dans de la poudre de tourbe, qui a la propriété très marquée d'absorber les odeurs et l'humidité. Pour faire mieux encore, on peut incorporer à cette tourbe 3 pour cent à peu près d'acide borique et un peu de plâtre fin de bonne qualité. Cette enveloppe pulvérulente est suffisante pour arrêter les visites des insectes et abriter les fruits des intempéries.

### Les mesures marines.

La notation des distances ne se fait pas sur mer comme sur terre, et les unités communément en usage sont tout à fait différentes. Cela est regrettable car il n'y a pas de raison sérieuse pour adopter un système de mensuration différent pour les distances terrestres et les distances marines. Il y a là une unification qui s'impose, et au moment où la plupart des nations civilisées adoptent le système métrique, il serait sage de s'efforcer, en donnant l'exemple, d'amener l'uniformité plus complète encore, en imposant à la population maritime les mêmes mesures qu'à la population terrestre. Les mesures employées dans la marine française sont les suivantes, avec leurs équivalents en système métrique :

Lieue marine de 20 au degré de méridien.....	5k,857
Mille marin (60 au degré)...	1k,852
Brasse.....	1m,624
Encâblure de 120 brasses, ancienne.....	144m,88
Encâblure nouvelle.....	200m
Nœud (1/120 de mille marin)	15m,43
Tonneau de jauge.....	2mc, 33

Toutes ces mesures diffèrent plus ou moins de valeur dans les autres pays. Voici, par exemple, la valeur (et le nom national) de la brasse pour quelques pays d'Europe :

Angleterre.....Fathom.....	1m,829
Autriche.....Faden.....	1m,90
Danemark.....Favn.....	1m,883
Espagne.....Braza.....	1m,696
Hollande.....Waam.....	1m,883
Russie.....Sagène.....	1m,830
Suède.....Aunar.....	1m,883
France.....Brasse.....	1m,124

Il est à souhaiter que l'Angleterre, qui va adopter le système métrique, donne le bon exemple et opère une réforme complète : sa prépondérance maritime lui assure une grande influence et si elle adopte également les mesures métriques dans la navigation, le reste du monde suivra.

J. A. LOISEAU

ALBERT BROUSSEAU

# Dominion Mf'g. Co.

## - BISCUITS -

Nous sollicitons vos commandes et vous garantissons entière satisfaction.

574 Rue Amherst,  
Montreal.

✉ Écrivez pour Liste de Prix.

### Faites Relier vos Ouvrages...

Pendant la saison d'été, nous sommes en mesure de relier dans les meilleures conditions tous les ouvrages que l'on voudra bien nous confier. Nous faisons des reliures à tous les prix et, par quantités, nous accordons à nos clients un **ESCOMPTE SPECIAL** de 10 à 15 p. c. sur les prix réguliers. **Prix fournis sur demande.**

**ED. LÉVELLÉ & Cie, Relieurs, Doreurs et Regleurs**  
35 RUE SAINT-GABRIEL, MONTREAL.

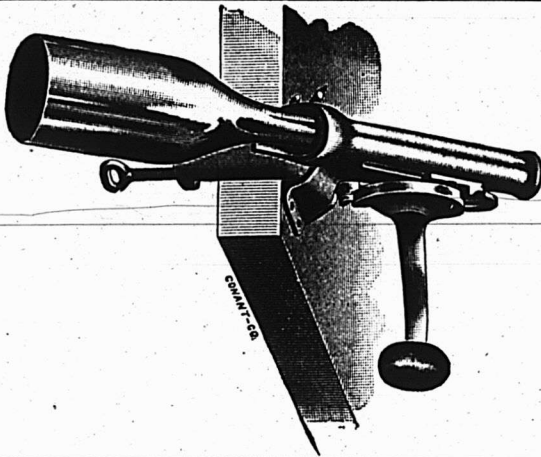

### Tire-Bouchons

AINSI QUE

Tous les appareils de bars les plus nouveaux.  
**CONGELATEURS** à crème à la glace "OHIO" le plus récent et le plus perfectionné.

SEUL AGENT

## L. J. A. SURVEYER

QUINCAILLER

6, rue St-Laurent

Le "WALLA GALLA" (Enregistré)

ou Thé de la Croix Rouge

Vendu en paquets, à 40c., 50c. et 60c. par livre.

**Clubhouse** (Enregistré)

Vendu en Canistres de 2 livres et en boîtes de ferblanc de 50 et 100 livres. Ce sont les thés les plus choisis qu'il y ait au Canada. Tous les épiciers trouveront leur profit à les vendre. --

Empaquetés et mélangés par

The

Cowan, Ramsay Co. Ltd., Toronto.

La Grande Popularité des

**GAGAO** et  
de **GOGOLAT** **Gowan**

Est due à sa pureté absolue et à son excellence.

Ils devraient se trouver dans toutes les maisons. Chaque épicier du Dominion devrait les avoir en magasin.

DÉPOT DE GROS :

454, St-Paul - - Montréal.

## Le service américain de bouteilles lancées à la mer.

Il y a longtemps qu'on se sert de bouteilles jetées à la mer pour transmettre des messages livrés au caprice des flots; mais on a aussi utilisé ces bouteilles dans un but scientifique: c'est grâce à des bouteilles de ce genre qu'on a déterminé la vitesse et la direction des courants marins, tels que le Gulf Stream et le grand courant japonais du Pacifique.

Ces tentatives avaient été laissées jusqu'ici à l'initiative des particuliers. Il appartenait aux Etats-Unis de leur donner un caractère officiel: depuis 1895, le lancement des bouteilles à la mer est devenu un office public, dont la surveillance appartient au ministère de la marine, et dont les agents sont des capitaines de navire.

Des formules imprimées sont remises aux navires. Elles contiennent les mots suivants, en sept langues: "Document sur les courants marins. Ensuite: Nom du navire, nom du capitaine, date du lancement à la mer de la bouteille, nom de celui qui l'a repêchée, lieu et date de la trouvaille."

On lève l'ancre, le vaisseau part; au jour et sous la latitude qu'il plaît au marin de choisir, celui-ci remplit le bulletin, qu'il enferme dans une bouteille cachetée avec soin, puis qu'il lance à la mer. Le premier venu qui la retrouve, parfois à des milliers de lieues de son point de départ, casse la bouteille, remplit les lignes blanches du bulletin et y inscrit son nom, le nom du lieu et la date où il l'a trouvée; puis il l'adresse soit au ministère de la marine, à Washington, soit au consulat américain le plus proche.

En 1898, 103 bouteilles pêchées dans l'Atlantique, 16 dans le Pacifique et 2 dans l'océan Indien sont ainsi parvenues à Washington.

Rien de plus variable que le temps mis par les bouteilles à accomplir le trajet: une d'entre elle, lancée le 13 décembre 1895, entre Terre-Neuve et l'Islande, au beau milieu de l'Atlantique, n'a été repêchée que le 22 mai 1898, sur un banc de sable des îles Bahama, après avoir parcouru ainsi 4,500 mi les marins, soit 44 milles par jour. Le plus rapide trajet a été accompli par une bouteille lancée le 7 mai 1898 au sud-est de l'embouchure de l'Orénoque et qui a été recueillie le 13 mai suivant, à 190 milles plus au nord-ouest, ce qui fait une vitesse de 31 milles par jour.

5000 capitaines se sont prêtés à ces

exercices; les Américains, chose curieuse, ne sont pas les plus nombreux: 358, contre 1,000 Anglais et 154 Allemands.

Outre les indications de date et de latitude, la plupart de ces bulletins portent aussi des observations météorologiques. Aussi ces expériences, qui continuent d'ailleurs sur une large échelle dans toutes les mers du globe, permettent-elles déjà d'entrevoir d'intéressants résultats au point de vue scientifique comme au point de vue pratique.

## Pour lustrer les chaussures de couleur

Faire dissoudre 2 parties de racine de curcuma en poudre dans 16 parties d'huile de palme; mêler 48 parties de savon ordinaire, 32 parties d'oléine, 10 parties de glycérine, 1 partie de tannin et faire fondre ensemble à une température modérée.

## Moyen de conserver les courroies de transmission.

Dans un poëlon de fer bien couvert, on chauffe jusqu'à concurrence de 122° Fahr 10 parties (en poids) de caoutchouc coupé en petits morceaux avec 10 parties d'huile de térébenthine rectifiée.

Le caoutchouc dissous, on ajoute 8 parties de colophane, on remue jusqu'à ce que celle-ci soit également fondue et on additionne le mélange de 8 parties de cire jaune.

Dans un autre vase de grandeur convenable, on verse 30 parties d'huile de poisson, on y ajoute 10 parties de suif, on chauffe le mélange jusqu'à ce que le suif soit fondu et on y verse le contenu du premier vase en remuant constamment, opération qui est continuée jusqu'à ce que la matière soit refroidie et épaisse.

C'est avec cet oing qu'on frotte de temps à autre les courroies, côté intérieur, pendant qu'elles sont employées.

L'oing donne aux courroies une grande stabilité, et ainsi conditionnées, elles courent aisément sur les disques et ne glissent pas.

Avec cet oing on peut même améliorer les vieilles courroies.

A cet effet, on les graisse des deux côtés, travail qu'on doit exécuter dans un endroit chaud, on laisse s'infiltrer la première couche et on enduit de rechef avec le premier oing.

Les courroies obtiennent par là une capacité de résistance bien plus grande et peuvent servir encore longtemps.



# Vignoble Concordia,

SANDWICH, Co. ESSEX, Ont.

Nas célèbres Clarets et Sauternes sont en usage dans tout le Dominion, et donnent la plus grande satisfaction. Vin de messe une spécialité. Pour prix et renseignements, s'adresser à

E. GIRARDOT & CO.

Viticulteurs et  
Manufacturiers de Vins Canadiens.

E. GIRARDOT & CO., SANDWICH, ONT.

## AUX MEUNIERIS QUI FABRIQUENT LA MOULÉE

NOUS DESIRONS VOUS FAIRE SAVOIR QUE LA MOULANGE.....

### “Champion No 6 de Vessot”

moud très fin, et fait le plus d'ouvrage avec le moins de force motrice. Nous en avons de différentes grandeurs dont les prix varient de \$40 à \$100. Demandez circulaires et listes de prix à

S. VESSOT & CIE, MANUFACTURIERS, JOLIETTE.

## Faites de l'Argent...

En vendant les meilleures bières de la ville.

### ALES PASTEURISÉS DE EKER - PORTER, LAGER DE MILWAUKEE

Se conservent fraîches et pétillantes pendant des mois et se vendent bien. Bouteilles, quarts et barils délivrés dans l'espace d'une heure.

Toujours Tél. East 172.

JNO BROADHURST & Co., 708 rue St-Laurent

AGENT POUR LA VENTE.

POUDRE A PATE

## Cook's Friend

Le Nec Plus Ultra  
de la Qualité.

Amène la clientèle et la maintient.

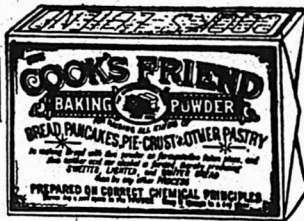

TOUS LES EPICIERS DE CROS  
VENDENT DE LA

## Cook's Friend

La  
Seule  
Véritable.

Fabriquée par W. D. McLAREN, MONTREAL.

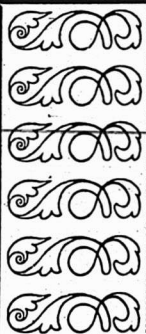

.... Positivement, vous ne pouvez pas faire mieux que de vendre ....

# SALADA LE THÉ DE CEYLAN

Parceque c'est le meilleur. Parcequ'il se vend continuellement; Qu'il donne une marge raisonnable de profit, et qu'il est le plus largement annoncé.

SALADA TEA Co.,

TORONTO, MONTREAL, BOSTON, BUFFALO, DETROIT, PITTSBURCH.

ECRIVEZ POUR LES CONDITIONS

### Le jeûne dans l'Inde

Parmi les "Sbravaks," secte des Jains de l'Inde, c'est la coutume de jeûner tous les ans durant la semaine sainte de "Pachosan." Ce jeûne est observé de diverses manières par diverses personnes suivant le degré auquel elles peuvent le supporter. Les moins dévots se contentent d'un repas par jour durant toute la semaine. D'autres mangent et jeûnent alternativement. Les plus zélés s'abstiennent de nourriture pendant un jour, pendant trois, cinq et huit jours consécutifs. Quelques-uns, très rares, s'engagent par un vœu prononcé devant un prêtre, à faire durer leur jeûne pendant trente jours, pourvu que l'état de leur santé n'en souffre pas au point de mettre leur vie en danger.

Les jeûnes sont échelonnés de manière à être terminés à des périodes fixes de cinq, huit, dix, quinze ou vingt jours, suivant les circonstances. Ceux qui s'engagent pour un mois commencent à une date choisie, pour que le trente et unième jour tombe le cinq de "Badrapada," jour consacré aux "Risbis" ou anciens sages de l'Inde. Ce jour-là, ils rompent le jeûne et prennent pour déjeuner de la bouillie. Ils prennent ensuite un léger "pudding" de farine de froment, puis un peu de riz bouilli et se remettent à la diète habituelle dans l'intervalle de quinze ou vingt jours.

Durant leur jeûne, ils prennent ad libitum de l'eau bouillie et refroidie ensuite, à laquelle ils ajoutent une infusion de chireta au cas où il se produit des nausées et des vomissements. Ils accomplissent des ablutions quotidiennes et visitent le temple régulièrement, aussi longtemps que leurs forces le leur permettent.

On parle d'une dévote âgée de quarante-cinq ans qui, durant un jeûne de trente jours, accomplissait ses ablutions et apportait chaque jour sur la tête une cruche pleine d'eau au temple voisin de sa demeure. Elle mourut d'une attaque de fièvre, cinq mois après son jeûne.

Enfin on cite un cas d'abstinence de cinquante-huit jours. Mais ce témoignage aurait, sans doute, besoin d'être contrôlé.

### Le secret de la formation des perles

M. Léon Diguët, l'explorateur bien connu est parvenu à surprendre le véritable secret de la formation des perles.

Jusqu'ici on s'était complètement trompé. Il existe deux sortes de perles, la perle de nacre et la perle fine. La perle de nacre s'obtient par l'interpo-

sition d'un corps étranger dans la coquille. L'huitre revêt le corps de couches nacrées.

La vraie perle fine se fabrique tout différemment. Elle résulte d'une phlyctène, comme celle d'une brûlure produite dans le manteau du mollusque. L'excroissance durcit peu à peu comme de la corne, et tout à coup se subdivise en couches serrées; la nacre se dépose dans les interstices et la perle se fait; souvent elle disparaît elle-même dans l'épaisseur des couches nacrées. Or, au centre de cette perle il y a un vide et, dans ce vide, on trouve toujours des parasites.

Il en résulte que la perle fine, la vraie perle, a pour origine une maladie microbienne ou parasitaire. Si l'on parvient à transmettre cette maladie aux huitres perlières qui ne donnent pas de perles, il est clair que l'on arrivera à assurer industriellement la fabrication des perles fines; M. Diguët, qui doit partir incessamment pour la Basse-Californie, va continuer ses études dans cette direction.

### Remède contre la transpiration des pieds

Une maison de Munich a imaginé un papier-filtre imbibé d'acide salicylique qu'elle recommande comme le meilleur remède contre la transpiration des pieds. On place des bandes de ce papier entre les orteils et avant de mettre les bas on enveloppe le pied dans une feuille salicylée. Le papier étanche la sueur, paraît-il, et fait disparaître toute odeur.

### Vernis de Caoutchouc.

Dans un bidon en fer battu, beaucoup plus grand que pour contenir la matière, vous mettez 1 kg 125 d'huile de lin siccativ, faites chauffer fortement, jusqu'à ce que l'huile fume beaucoup et vous paraisse prête à s'enflammer. Vous avez préparé 70 grammes de caoutchouc coupé en petits morceaux. Vous en prenez un morceau et le jetez dans l'huile; si elle est assez chaude, il sera fondu. La suite; vous pouvez alors ajouter le reste du caoutchouc en le jetant par portions. Agitez le tout avec une tige de fer pour bien mélanger et si tout est fondu retirez le vase du feu.

Ce vernis devient fort épais par le refroidissement, il faut le mettre de suite en œuvre et y ajouter un peu d'essence. Ce vernis sèche très bien, surtout si on emploie une huile siccativ. Il s'emploie sur les toiles, bâches de voitures, etc.

En Déchargement

474 TONNES  
44 TIERCES  
20 QUARTS

Melasse Fajardo

Ex Brigantin  
STELLA

NAZ. TURCOTTE & CIE, - - QUEBEC.

De Bon Aloï. La popularité de nos Chaussures est de bon aloï. Nous sommes encore à rencontrer un client qui n'est pas satisfait de nos marchandises.

Messieurs les Marchands, si vous avez besoin de...

Chaussures, Claques, Vernis, Lacets, Etc.

Veillez nous écrire pour cotations ou échantillons, et nos voyageurs se feront un plaisir de vous voir. Vous serez certains d'être satisfaits

**J. H. BEGIN**

Chaussures et Claques en Gros.

No 121, rue St-Joseph, QUEBEC



PARK, BLACKWELL & CO., Ltd.,

MARCHANDS DE PROVISIONS EN GROS,

Empaqueurs de Lard et de Viandes de Bœuf. Toronto, Ont.

Faites l'essai d'un baril échantillon de nos JAMBONS FUMES et DOUX ainsi que notre BACON pour le déjeuner. Ce qu'il y a de plus délicieux et appétissant  
A. W. OSGOODE, représentant, 15 rue de l'Hôpital, Montréal.

FONDÉE EN 1849

La plus grande manufacture du genre en Canada.

MARQUE LION "L"

MARCHANDISES PURES  
ARTICLES INDISCUTABLES.

Les principaux marchands d'un Ocean à l'autre les ont en magasin

VINAIGRES PURS, MARINADES,  
MIXTURES, GELÉES, MARMELADES  
ET CONFITURES.

TOUS ARTICLES DE PREMIERE CLASSE SOUS TOUS RAPPORTS.

**MICHEL LEFEBVRE & Cie, Manufacturiers**

Médailles d'Or, d'Argent et de Bronze. ...20 Premiers Prix.

**MONTREAL**

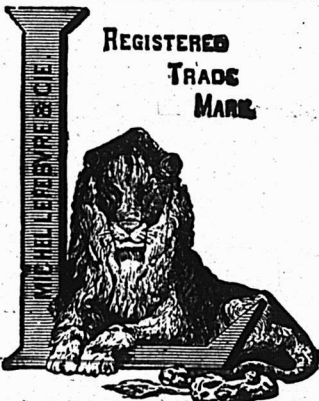

### Imperméables

On nous signale une nouvelle formule pour imperméabiliser les étoffes. Elle consisterait à leur passer deux couches de la composition suivante: 2 parties d'essence de térébentine, 1 de litharge pulvérisée et 3 d'huile de lin, que l'on fait bouillir au bain-marie pour éviter une inflammation inopinée.

### La force du Cygne.

On sait généralement que le cygne possède une force musculaire considérable dans son long cou, et aussi dans ses ailes, et l'on évite en conséquence d'entrer en discussion avec cet oiseau.

La *Revue scientifique* cite un fait qui confirme l'opinion générale. Un médecin américain rapporte en effet que le premier cas qu'il a eu à traiter fut un cas de fracture de l'avant-bras due à un coup d'aile de cygne. Cela se passait durant l'hiver de 1870, sur le lac des Cygnes, dans le comté de Mississipi. Le patient, chasseur de profession et qui chassait de nuit au brandon, se trouvait dans une petite barque, et ses manœuvres firent lever une bande de cygnes. Instinctivement, les oiseaux étant très près de lui, il leva les bras en l'air pour protéger sa tête. Celle-ci n'eût point de mal, mais un des avant-bras fut atteint par l'aile d'un des oiseaux qui faisait un effort puissant pour s'enlever, et les deux os de l'avant-bras frappé se brisèrent. Cet exemple montre que le préjugé populaire à l'égard de la vigueur de cet oiseau n'est pas dépourvu de fondement, et les incrédules feront bien de le partager.

### Cheveux, roux, blonds et bruns

On croit généralement que la chute des cheveux est plus ou moins précoce et abondante selon leur couleur.

Un médecin anglais le Dr Thompson, après de minutieuses recherches, que signale le *British Medical Journal*, a pu constater que, en cette circonstance, la croyance populaire était bien fondée.

Les chevelures rousses sont moins sujettes à la chute que toutes les autres. Le médecin anglais en donne la raison que voici: Les cheveux roux sont très gros; 30,000 suffisent à couvrir convenablement une tête; tandis qu'il en faut 105,000 en moyenne, c'est-à-dire plus du triple pour ombrager le crâne d'un brun.

Quant aux blonds et aux blondes, avec 30,000 cheveux, ils sembleraient presque chauves; aussi en ont-ils couramment de 140,000 à 160,000. Cinq cheveux blonds occupent donc, en moyenne, la même surface qu'un seul cheveu roux.

### L'Écume de Mer.

Quand il fait grand vent au large, au bord de la mer, et que les vagues sont fortes, il arrive souvent que des paquets d'écume grisâtre, arrachés aux vagues, sont entraînés par la tempête et viennent rouler et bondir sur le rivage. C'est là l'écume de mer. Mais on donne aussi ce nom à une autre substance, beaucoup plus durable que celle dont il vient d'être question, et qui fond ou éclate comme les bulles de savon; cette substance est une pierre très estimée des fumeurs à qui elle fournit la pipe, le porte-cigares ou porte-cigarettes en écume de mer. Cette écume, qui n'a rien à faire avec la précédente et qui n'a rien de plus à faire avec la mer que les autres roches sédimentaires, est un silicate de magnésie (61% de silice et 26% de magnésie; le reste est de l'eau).

Douce, savonneuse, servant même de savon dans les bains maures, cette pierre se trouve surtout dans les terrains anciens. Les gisements en sont rares: les principaux sont ceux de Krubaschitz en Moravie, de Sébastopol et Kaffa en Crimée, de l'île de Négrepont, de Corinthe, de Vallecus en Espagne, de la Caroline du Sud, et surtout ceux d'Eski-Chéhir en Asie Mineure, à 140 kil. de Brousse. Il y a, à Eski-Chéhir, une importante exploitation par puits et galerie. La pierre en sort très tendre et fragile, et demande un emballage soigneux. On distingue 12 qualités. La valeur total des produits fournis par ce gisement est de 1½ million environ, et c'est à Vienne et à Paris principalement que l'on travaille la matière brute pour la convertir en pipes, etc.

### AVIS DE FAILLITE

Dans l'affaire de

**I. H. MARIN,**

Marchand de Chaussures,  
de la Cité de St-Hyacinthe, Qué., failli.

Les soussignés vendront à l'encan public en bloc, au No 69 rue St. Jacques, Montréal,

**Mercredi, 16 Août 1899, à 11 heures a.m.**

l'actif mobilier du susdit, comme suit, savoir:

Stock de chaussures...	\$3,239 23
Fixtures .....	53 90
Dettes de livres.....	308 19
	<hr/>
	\$3,601 32

Le magasin sera ouvert le 15 courant pour inspection.

Pour plus amples informations, s'adresser à

ALEX. DESMARTEAU, Curateur.

1598 rue Notre-Dame, Montréal.

MARCOTTE FRERES, Encanteurs.

**ALF. T. TANGUAY**  
 50, RUE ST-PAUL, QUEBEC.  
**Farines, Grains et Provisions**

---

**Consignations et agences dans l'épicerie ou autres lignes sollicitées.**

**A** VIS DE FAILLITE  
 RE  
**DOSITHEE DUGAS, Plombier,**  
 1377 rue Ontario, Failli.

Les soussignés vendront à l'encan public, à la place d'affaires du susdit failli,

**Mardi, 15 août 1899, à 10 hrs a.m.**

tout l'actif mobilier cédé en cette affaire comme suit:

Stock général de plombier.....	\$ 573 09
Outils et machineries. ....	228 25
Roulant et fixturs.....	330 85
Un piano neuf .....	350 00

Dettes de livres par liste.....	\$1,482 19
	1 042 08

**\$2,524 28**

Le magasin sera ouvert le 14 août pour inspection, l'inventaire et la liste des dettes de livres sont à nos bureaux.

**BILODEAU & RENAUD, Cessionnaires**

15 rue St-Jacques, Montréal.

**MARCOTTE FRERES, Encanteurs.**

**COURSE POUR LES TAPIS...**

Tel est le mot qui exprime le mieux l'activité qui prévaut en ce moment dans les Tapis, Rideaux et Couvertures de plancher à chacun de nos Trois Grands Magasins de Tapis.

**THOMAS LIGGET,**  
 1884 rue Notre-Dame, Montréal.  
 2446 rue Ste-Catherine, Montréal.  
 175 à 179 rue Sparks, Ottawa.

**A** VIS DE FAILLITE  
 IN RE  
**ALPHONSE PALLASCIO, FAILLI.**

Veute de l'hôtel Carlslake et autres propriétés. Le shérif vendra à son bureau.

**Jeuudi, 1e 7 Septembre à 10 hrs,**

les immeubles suivants:

1o L'hôtel Carlslake, portant le No 571 rue St-Jacques avec les lots vacants y attenant sur la rue Windsor.

2o Les magasins et logements en brique portant les Nos 390 et 396 rue St-Jacques avec un moulin à scie, cour à bois, etc.

3o Une maison en brique portant les Nos 142 et 146 rue Ste-Elizabeth.

Ces propriétés sont louées avantageusement et sont désirables comme placement.

Pour autres informations, s'adresser à

—KENT & TURCOTTE,  
 97 rue St-Jacques.



**Vie!**

Lorsqu'un homme et une femme se marient, il n'y a qu'une personne dont le rôle soit aussi important que celui de l'officiant dans la nouvelle situation, sacrée (et pour l'Etat, sérieuse) ainsi créée—à cause de l'entière et naturelle dépendance de la femme et des enfants sans ressources sur le mari—cette personne, c'est l'agent d'assurance, car ce n'est absolument

que dans l'assurance sur la vie qu'il existe de la protection pour eux.

La North American Life offre ce qu'il y a de mieux dans ce qu'il y a de bon dans l'assurance-vie.

Voyez un agent de la North American Life sans délai. Il y en a à peu près partout et ils s'empreseront de vous fournir les informations nécessaires et vous aideront dans le choix d'un plan qui réponde à vos besoins; ou écrivez-nous.

**L. GOLDMAN, SECT. WM. McCABE, DIRECTEUR CERANT NORTH AMERICAN LIFE CO.**

Bureau Principal, 112-118 King St. West, Toronto, Ont.

**AULT & MCCONKEY,**

Gérants pour la Province de Québec.

180 Rue St-Jacques, Montréal.

**PRIME AUX FUMEURS**

**300 BANDES DU**

**Fameux Gigare El Capitaine**

Vous donnent droit à une magnifique paire de Chaussures Slater de \$3.50.

Le Cigare "El Capitaine" est le meilleur cigare à 10c sur le marché. En vente partout.

**JOS. COTÉ, FABRICANT...**  
 179 RUE SAINT-JOSEPH, QUEBEC.

## E X T R A

## Chronique de Québec

## RENSEIGNEMENTS COMMERCIAUX

## PROVINCE DE QUÉBEC

## CESSATIONS DE COMMERCE

Inverness—McCammon J., hôtel.

## CESSIONS

Montréal—Barbeau T. Emile, pharmacien ; as. 11 août.

Québec—Dery, J. H., épïc.

St-Henri de Montréal—Dagenais, Amédée, épïc.

## CURATEURS

Terrebonne—Gauthier Ths et Louis G. Leclerc à Edmond Parent, manufacturier de chaussures.

## DISSOLUTIONS DE SOCIÉTÉS

Lévis—Gelly & McDonald.

## EN DIFFICULTÉS

Baie St-Paul—Gagnon F. & Fils, mag. gén. et bois de sciage, offrent 25c dans la piastre.

## FONDS A VENDRE

Québec—Drouin U. F., quincaillerie, 11 août.

St-Hyacinthe—Marin L. H., chaussures 16 août.

## FONDS VENDUS

Montréal—Coleman P. & Co., restaurant.

## NOUVEAUX ÉTABLISSEMENTS

Montréal—L'Institut Dentaire National ; Joseph Roy.

Peeters H. & Co., imprimeurs ; Mary Shortis, épouse de Hubert Peeters.

Mercredi, 9 août 1899.

Il est remarquable comme la température de ces derniers jours s'est maintenue au froid, tout en étant agréable au possible. C'est un des charmes les plus attrayants du séjour à Québec dans ce temps de canicule et de vague brûlante qui passe sur tant d'endroits. Et cela explique la poussée des touristes qui semblent avoir adopté notre ville pour point de concentration et de ralliement, avec une unanimité des plus profitables aux affaires de nos hôtels et magasins fashionables.

\*\*\*

Franchement, nous sommes portés à croire que cette popularité de Québec lui est dans une large mesure acquise par les faveurs gouvernementales dont elle vient d'être l'objet.

Car il est enfin voté le fameux *million* attendu avec tant d'impatience pour assurer la construction d'un pont sur le Saint-Laurent, à proximité de la ville, et l'unanimité de la députation fédérale dans ce vote d'un subside aussi élevé prouve bien que c'est une nécessité commerciale qui s'imposait.

Dans la série des améliorations publiques, celle-ci vient à son heure et est bien vue par tout le monde.

Nous n'ajouterons pas que la population de Québec, de toute classe et de tout état de fortune, est dans la jubilation : cela est trop naturel ; mais nous dirons qu'un sentiment de légitime fierté a remplacé cet état d'inquiétude et de malaise qui nous était devenu habituel après une si longue attente.

\*\*\*

A ce point de vue, la semaine qui vient de s'écouler restera mémorable entre toutes. Plus que jamais il est vrai de dire qu'une ère nouvelle s'ouvre pour Québec. Pour notre part, nous n'y voyons pas tant l'œuvre d'un parti politique que celle d'hommes publics désireux de favoriser les intérêts généraux du pays, en dehors et au-dessus des partis. En somme, les citoyens ont trouvé tout naturel qu'on leur ait enfin rendu justice, et ils ne s'en sont pas émus plus que de raison : il semble même qu'ils ne se soient pas encore rendu compte que tout cela ne s'est point accompli par un effet du hasard, mais que des hommes d'initiative et d'action y ont mis la main et ont leur grande part de mérite, grâce à leur énergie, leur sagesse, leur appel à l'esprit public et à l'apaisement des haines

## AVIS DE FAILLITE

## IN RE

## JUSTINIEN VANIER,

Marchand de chaussures, 1507 rue Ste-Catherine, Failli.

Les soussignés vendront à l'encan public, aux salles de MM. Marcotte Frères, No 69 rue St-Jacques.

Vendredi le 18 Août 1899, à 11 hrs a.m.

tout l'actif du sus-dit failli, comme suit :

Stock de chaussures par inventaire..... \$5671 03  
Garnitures de magasin..... 564 72

..... \$6235 75  
Loyer du magasin au 1er mai prochain.... 521 00

..... \$6756 75

Le magasin sera ouvert le 17 août, l'inventaire est à nos bureaux.

BILODEAU & RENAUD, Curateurs,

15 rue St-Jacques, Montréal,

MARCOTTE FRERES, Encanteurs.

## Traitement contre l'abus des Liqueurs

Sans injections hypodermiques, ni publicité, ni perte de temps, ni autre inconvénient quelconque, par la **CURE DIXON**, remède végétal tout à fait inoffensif qui guérit positivement tous les cas sans exception, s'il est pris fidèlement suivant les directions.

C'est un véritable spécifique contre l'alcoolisme et la morphinomanie.

Envoi gratis et sous pli cacheté d'une brochure explicative "**DIXON CURE CO.**"

**J. B. LALIME, Gérant,**

572 rue St-Denis, Montréal.

## HIRAM JOHNSON



Importateur, Exportateur  
et Manufacturier en gros  
de

### FOURRURES

DE TOUTES SORTES

Capots, Manteaux, Casques et toutes sortes de vêtements en fourrures.

Spécialité de capots en chat sauvage et exportation de fourrures.....

N. B.—Nous payons toujours les plus hauts prix du marché pour les fourrures non-appâtées.

494 RUE ST-PAUL, MONTREAL.

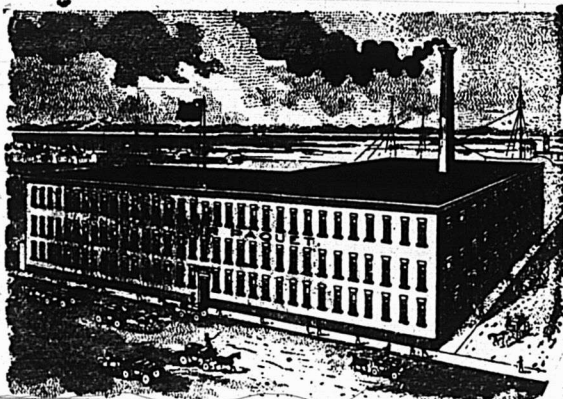

LES MEILLEURES VALEURS  
AUX PLUS BAS PRIX.

Fourrures, Gants, Mitaines,  
Souliers-monts, Raquettes, Calottes,  
Chapeaux: Paille et Futre.

## J. ARTHUR PAQUET

Pointe-aux-Lièvres, QUEBEC.

SALLES D'EXHIBITION :

5, Carré Victoria, Montréal. 52, rue  
Bay, Toronto.—Rue Main, Winnipeg.  
338, rue Hasting, Vancouver.

## LA COMPAGNIE CANADIENNE DE -CAOUTCHOUC- DE MONTREAL

à le plaisir d'annoncer au commerce, que son **Catalogue** pour la saison 1899-1900 est maintenant prêt, et entre les mains des Marchands en Gros et des Jobbers. Demandez-en une copie et vous y verrez  
NOS DERNIERS STYLES.

**NOS PRODUITS  
SONT INSURPASSABLES  
COMME  
FINI ET DURÉE.**

## AUX CERCLES AGRICOLES...

Nous rappelons aux membres des Cercles Agricoles que nous avons en stock un assortiment choisi avec soin de

### Grains et Graines de Semences.

Nous nous ferons un plaisir d'envoyer, sur demande, nos prix et échantillons.

**C. O. GENEST & FILS**  
SHERBROOKE. P. Q.

## Conservez vos Sacs Vides

Ceux qui emploient la **FLEUR PREPAREE "XXX" DE BRODIE**, et qui voudront conserver et nous remettre les sacs vides, recevront les primes suivantes:

POUR 12 SACS DE 6 LIVRES Une belle image en couleurs avec splendide cadre doré, 12 x 16 pcs.

POUR 24 SACS DE 6 LIVRES Une image plus grande avec beau cadre doré, 18 x 24 pouces.

NOTE.— Nous n'accepterons que les sacs avec "Etiquette Rouge" XXX. On peut envoyer deux sacs de trois livres à la place d'un sac de six livres.

## BRODIE & HARVIE

Bureau : 10 et 12 rue Bleury, MONTREAL.

de par is, pour ce premier et superbe résultat.

Peut-être faudra-t-il qu'un jour ou l'autre le peuple de Québec se souvienne de ceux-là et leur en témoigne de la reconnaissance d'une manière un peu plus tangible. Il n'est pas bon que l'indifférence des classes dirigeantes et des hommes d'affaires de Québec paraisse être l'unique récompense des efforts de ses meilleurs citoyens.

#### EPICERIES

Encore une semaine calme. Le commerce local est presque nul. Dans le gros on est généralement satisfait. Les prix ont subi peu de changements.

**Sirops** : Barbades pur, toane, 36c à 37c; Extra, 38 à 39c; Fajardos, 37½ à 38c; Hamacao, 37½ à 38c.

**Sucres** : Jaunes \$3.65 à \$4.00 les cent livres; Granulé, \$4.56; Powdered, 6½ à 6¾c; Paris lump, 6¾ à 6¾c.

**Conserves en boîtes** : Saumon, \$1.20 à \$1.50; homard, \$2.75; tomates, 90 à 95c; blé d'inde, \$1.00; pois, 90c à \$1.00.

**Beurre** : Frais 14 à 15c; Marchand 12c à 13c; de beurrerie, 18 à 20c.

**Allumettes** : Dominion, \$2.00 à \$2.50.

#### FARINES, GRAINS ET PROVISIONS

**Farines (en poches)** : Fine \$1.35 à \$1.40; Superfine, \$1.40 à \$1.50; Seconde Manitoba, \$1.65 à \$1.75; Extra, \$1.65 à \$1.65; Patent, \$1.85 à \$2.10; S. Roller, \$1.75 à \$1.80; Forte à levain, \$2.00 à \$2.10.

**Grains** : Avoine (par 34 lb.) Ontario, 42 à 43c; Province, 38 à 40c; Gruau, \$2.00 à \$2.10; Blé d'inde, 48 à 50c; Orge, 60 à 65c; Son, 75 à 80c; Fèves, \$1 à \$1.10.

**Sel** : En magasin, 38c; fin, ½ de sac, 28 à 30c; gros sac, \$1.00 à \$1.10.

**Lard** : Short Cut, \$15.50; Clear \$10.50 à \$16.00; Saindoux pur, en seaux, \$1.70; Composé, \$1.30; en chaudière, \$1.15 à \$1.20.

**Allumettes** : Dominion, \$2.40 à \$2.50.

\*\*\*

Il existe une louable émulation pour la fermeture des magasins à une heure raisonnable de la soirée, les jours de semaine. Disons que ce n'était pas sans besoin. Il ne faudra pas s'arrêter en aussi bon chemin et limiter ce sentiment humanitaire aux mois de juillet et août.

Il semble même que certaines maisons n'aient eu d'autre souci que de se faire un moyen de réclame en adoptant des heures de fermeture différentes de celles ordinairement en usage dans les maisons faisant un commerce analogue. C'est, suivant nous, un faux principe. Toute mesure qui n'est pas appuyée sur l'intérêt public et sur les nécessités du

commerce, en tant qu'il s'agit de donner satisfaction raisonnable à la clientèle, créé de l'antipathie et du malaise. Mieux vaut une entente loyale et l'esprit de corps dans ces réformes qui ne peuvent être vraiment utiles et prédictibles que si elles correspondent à un besoin social.

Tout de même, dans son ensemble, le mouvement a du bon et doit être encouragé; sans oublier toutefois qu'il est plus facile de restreindre les heures de travail que de les prolonger et que la jeunesse des magasins est suffisamment portée à réclamer l'augmentation des heures de sortie sans que des patrons imprudents donnent dans le même excès, pour le simple plaisir de faire pièce à leurs confrères.

C'est jouer avec le feu et se préparer des mécomptes.

\*\*\*

Dans bien des endroits la récolte du foin est terminée, la semaine ayant été exceptionnellement favorable et la moisson ayant été faite dans les conditions les plus avantageuses. Le rendement, dans tout le district est bien au-dessus de la moyenne et la qualité est bonne.

\*\*\*

Les bruits courent aujourd'hui que les *monteurs* dans toutes les manufactures de chaussures de la ville doivent se mettre en grève incessamment.

On nous informe qu'une assemblée importante de tous les manufacturiers de chaussures de Québec a eu lieu hier soir, où il fut décidé de résister énergiquement à toute réclamation de la part des *monteurs* en grève. Le dénouement doit avoir lieu demain. Si cette grève prend des proportions sérieuses ce sera un désastre pour l'industrie de la chaussure à Québec. Nous n'avons pu nous faire expliquer la nature des griefs des *monteurs*, ces messieurs étant très réticents. Nous vous donnerons la semaine prochaine la version des deux parties et nous nous efforcerons de donner justice à qui de droit.

L. D.

## SIMPSON, HALL, MILLER & CO.

Manufacturiers d'Articles Fins en Electro-plaqué et seuls propriétaires et manufacturiers des Célèbres Couteaux, Fourchettes et Cullers de WM. ROGERS.

Bureau Principal et Manufacture, Wallingford, Conn.

Succursale du Canada, 1794 rue Notre-Dame Montréal. A. J. WHIMBEY, gérant.



# Les CACAO et CHOCOLAT de FRY

Ont remporté aux différentes Expositions

## 275 Medailles d'Or et Diplomes

D. MASSON & CIE, Seuls Agents pour la Province de Quebec  
et Agents Conjoints pour les Provinces de l'Ouest

### Costumes de Printemps.

Haute Nouveauté. Faites votre  
choix, c'est le bon temps !



Les étoffes nouvelles pour la saison main-  
tenant prochaine viennent d'arriver chez

**JOSEPH LAMOUREUX & CIE, Marchands-Tailleurs Fashionables,**  
1615 Rue Ste-Catherine, coin St-Hubert, Montréal.

NOTRE

**FABRICATION :**

Lager,

India Pale Ale

Porter,

Royal Stout XXX

## BRASSERIE de BEAUPORT

**BIÈRES ET PORTERS**

De :: Qualité :: Supérieure.

Le commerce trouvera double profit en vendant nos bières et porters. Leur qualité facilitera et augmentera la vente, et par conséquent, le profit du marchand qui retiendra la clientèle en lui donnant à prix égal, pleine et entière satisfaction.

### La Qualité

supérieure de nos produits est due à la délicieuse eau des Laurentides, au choix des malts canadiens et irlandais à l'emploi exclusif du houblon de Bavière, sans rival dans le monde entier.

**C'est là tout le secret de notre succès.**

### LA CIE DE BRASSERIE DE BEAUPORT

Buelle Perrault, près de la rue Craig, MONTREAL.

No. 44, rue St-Joseph. QUEBEC.

## La Compagnie JOHN L. CASSIDY, Limitée

IMPORTATEURS DE

**Porcelaines, Faïences,**

**Cristaux, Argenterie, Coutellerie,**

**Articles d'Eclairage, Etc., Etc.**

**339 et 341 Rue St-Paul, Montréal.**





EDMOND BOUCHER

**BOUCHER & ROFFEY**

HARRY ROFFEY

**...TAILLEURS...**

Coin des rues St-Pierre et Notre-Dame,

Téléphone Main 1548.

MONTREAL

**LES MOUTARDES PURES DE DUNN**  
 sont fabriquées avec des graines choisies, toutes écorces enlevées. Résultat: un produit d'un goût délicat et d'un piquant excellent, difficile à égaler. Le meilleur article possible. Demandez nos prix.

DUNN'S MUSTARD WORKS, HAMILTON, ONT.

Absolument le meilleur ..

Le **Sel Windsor**Pour le beurre,  
le fromage ou  
la table

TABACS COUPES

**Cut Cavendish** (Flake Cut)

DE FORTIER

En 10ièmes et Boîtes de ½ livre

TABAC A FUMER

**Crème de la Crème Smoking Mixture**Composé des meilleurs tabacs cultivés : Havane, Tabac Turc  
et Tabac de la Virginie.

BOÎTES de ¼ et ½ lb.

Manufacturés par **J. M. FORTIER, Montréal**



# C. A. MARCHAND

IMPRIMEUR ET RELIEUR

No 38, Côte St-Lambert

DEMANDEZ LES PRIX POUR

Impressions de luxe et commerciales.

TEL. Bell Main 2935  
des Marchands 968

Téléphone Bell Main 2681

## Marc A. Brodeur

Marchand  
Tailleur...

1858 Rue Notre-Dame

A quelques portes à l'ouest  
de la rue McGill,

MONTREAL.

### THIBAudeau BROTHERS & CO.

Importateurs de

### Marchandises Seches

332 RUE ST-PAUL,

THIBAudeau FRERES & CIE

Montreal.

— QUBBEC —

THIBAudeau BROTHERS & CO.

— LONDON —

SPECIALITE DE

## Tapis et Prélarts.



## THOS. SONNE

Manufacturier de

TENTES, AUVENTS, VOILES, et

Pavillons de toutes les nations.

Bâches de voitures, Couvertures pour Chevaux, Garde-Soleil à Ressort pour l'intérieur. Toutes sortes de Tentes à louer. Couvertures et Habilllements de Toile imperméable. Cordages pour Elévateurs installés à bref délai. Echelles de Sauvetage à bon marché.

193 rue des Commissaires, (coin St-Sulpice)

TEL. BELL MAIN 1161.

Montréal.

# Gants

# Perrin

Stock complet toujours  
en mains.

Qualité garantie.

## PERRIN FRERES & CIE

7, PLAGE VICTORIA

MONTREAL

**Vernis.**

Vernis à l'huile	0 00	1 80
" " à l'huile	1 10	1 20
" " à l'huile	0 00	0 80
" " à l'huile	0 00	0 75
" " à l'huile	0 00	1 25

**Eaux Minérales.**

Carabana	10 50	10 50
Hunyadi	6 00	6 00
Pongacs St-Leger	6 00	6 00
Vichy Celestins	10 00	10 00
" Hospital	10 00	10 00
" St-Louis	10 00	10 00

**Eau de Javel-Blancheur.**

1 doz bouteille non-comprise	0 40	0 35
1 grosse "	0 35	0 30
1 grosse "	0 30	0 25

**Epicces pures.**

Allépage, moulu	0 18	0 20
Cannelle moule	0 15	0 20
" enattes	0 13	0 18
Clous de girofle moulu	0 17	0 20
" ronds	0 12	0 15
Gingembre moulu	0 15	0 25
" razines	0 15	0 28
Macis moulu	0 90	1 00
Mixed Spice moulu	0 00	0 45
1 oz. "	0 40	0 50
Muscade blanche	0 50	0 60
Piment (Clous ronds)	0 15	0 27
Poudre blanc, ronds	0 22	0 27
" noir, ronds	0 13	0 14
" de Cayenne	0 18	0 18
Whole Pickle Spice	0 22	0 25
" lb.	0 18	0 20

**Fruits Secs.**

Abricot Calif.	0 10	0 12
Amandes " molles	0 08	0 09
" " "	0 13	0 14
" " "	0 23	0 28
Amand amères écalées	0 45	0 50
" écalées Jordan	0 00	0 36
Dattes en boîtes	0 00	0 06
Figures séchées en boîtes	0 13	0 18
" en sac	0 00	0 04
Nectarines Californes	0 00	0 00
Noisettes (Avelines)	0 08	0 09
Noix Marbot	0 11	0 12
" Grenoble	0 11	0 12
" écalées	0 19	0 20
Noix du Brésil	0 12	0 13
Noix Pecanes poli	0 08	0 12

Peanuts rôti (arach.)	0 08	0 07
Pêches Californie	0 15	0 16
Pommes séchées	0 13	0 15
Pommes évaporées	0 09	0 09
Pommes écorées	0 04	0 08
" Bonifera	0 07	0 07
" California	0 00	0 05
Bains Calif. 2 c.	0 00	0 08
" " 4	0 00	0 07
Corinthe Provincials	0 00	0 04
" Filatras	0 00	0 04
" Patras	0 00	0 05
" Vostizas	0 05	0 05
Malag. London Layers bis	0 00	1 50
" Connoisseur-Chester	0 00	1 85
Buckingham	0 00	3 00
Cluster	0 00	3 70
Malaga Russian Clusterbis	0 09	0 12
Sultana	0 11	0 12
Valence fine off stalk	0 04	0 04
Selected	0 06	0 06
" 4 cour.	0 09	0 08

**Fruits verts**

Ananas, piece	0 00	0 00
Attoas	0 00	0 00
Bananes	1 50	2 20
Pommes	2 50	3 25
Raisins Malaga baril	0 00	0 00
" "	0 00	0 00
Oranges Valencia (420)	0 00	0 00
" (74)	0 00	0 00
" Navels boîte	0 00	0 00
" Seedlinga	0 00	0 00
" Jamaïque, qrt.	0 00	0 00
" Mexique boîte	2 50	3 25
" Sorrente	3 50	4 00
" Kodi	3 50	4 00
Citrons Messine	3 25	3 25
" Malaga, bis 70 dz.	0 00	0 00
" "	30 dz.	0 00
Oignons rouges	0 00	0 00
" jaunes	0 00	0 00
Oignons d'Espagne	0 00	0 00
Noix de coco, par 100	3 25	3 25

**Grains et Farines.**

Blé roux d'hiver Can. No 2	0 00	0 00
Blé blanc d'hiver Can. No 2	0 00	0 00
Blé du Manitoba No 1 dur.	0 80	0 82
" No 2	0 00	0 00
Blé du Nord No 1	0 78	0 80
Avoine blanche No 2	0 33	0 33
Blé d'inde Américain	0 00	0 42
Orge, 48 lbs	0 42	0 45
Pois No 2 ordinaire, 60 lbs	0 74	0 75
Sarrasin,	0 59	0 60
Seigle,	56 "	56 "

**FARINES.**

Patente d'hiver	3 75	3 90
Patente du printemps	4 00	4 05
Straight roller	3 50	3 40
Force de rouler, cdt.	3 10	3 15
Force du Manitoba, secondes	3 10	3 15

**FARINES D'AVOINE.**

Farine d'avoine Standard	3 65	3 70
" baril	1 77	1 80
" granulée baril	3 65	3 70
" " sac	1 77	1 80
Avoine roulée baril	3 65	3 70
" " sac	1 77	1 80

**ISSUES DE BLE**

Son d'Ontario, au char, ton 12	13 00	13 00
" de Manitoba	13 00	13 50
Gru de Manitoba	15 50	16 00
" d'Ontario	14 00	14 15
Moulée	17 50	20 00

**Farines préparées.**

Farine préparée, Brodie XXX, 6 lbs	2 40	2 40
" " " superb 6 "	2 20	2 20
" " " superb 3 "	1 15	1 15
Orge mondée (pot barley) sac 2 05	2 05	2 15
" " " quart 4 20	4 20	4 40
" perlée	0 00	3 50

**Huiles et graisses.**

Huile de morue, T. N., gal.	0 35	0 40
" loup-marin raffi.	0 40	0 45
" paille	0 35	0 40
Huile de iard, extra gal.	0 55	0 60
" No 1	0 50	0 55
" d'olive p. mach.	1 70	1 75
" à salade	1 20	1 25
" d'olive à lampion	1 30	1 35
" de lampard	0 50	0 60
" de pétrole, par char.	0 00	0 13
" de pétrole, par quart.	0 00	0 14
Acme Crown	gal. 0 14	0 15
Huile Américaine par quart.	0 00	0 17
Prime White	0 00	0 18
Pratt's Astral	0 00	0 19
Huile d'olive Barton et Guenter	caisse qts	8 50
" " de fote de m. Nor. gal.	1 00	1 10
" " " T.N.	0 80	0 90
" " de castor "E. I."	lb. 0 08	0 09
" " franc. qrt. lb.	0 08	0 09
" " " casé.	0 09	0 10

**Spécialités de Lazenby.**

Huile à salade	1/4 pt.	1 40
" "	1/2 pt.	2 15
" "	3/4 pt.	3 50
" "	1 pt.	5 00
Crème à salade petits	" quarts "	2 00
" grands	" "	3 75

**Liqueurs et spiritueux.**

Brandies.	(droits payés.)	à la caisse.
Hennessy *pintes	13 90	13 90
" * chopines	14 75	14 75
" * pintes	16 25	16 25
" * chopines	17 25	17 25
Marcel *pintes	12 75	12 75
" * chopines	14 00	14 00
" V. O. P. pintes	17 00	17 00
" V. S. O. P. pintes	18 50	18 50

Par 25c de 10 caisses assorties ou non.

F. O. B. Montréal, net 30 jours on 1 1/2 10 jours.

Bouteilleau & Co., F. P.	9 1	10 00
" " " " " "	12 00	12 00
" " " " " "	14 00	14 00
" " " " " "	16 00	16 00
" " " " " "	21 00	21 00
P. Richard, carte blanche 12 qts.	8 50	8 50
" " " " " "	24 ptes.	9 50
" " " " " "	48 1/2 ptes	10 50
" " " " " "	22 qts.	12 00
" " " " " "	48 ptes.	12 00
" " " " " "	48 1/2 ptes	12 00
" " " " " "	16 Imp. flasks	10 00
Rivière-Gardat	17 00	17 00
O'Brien	19 25	19 25
Bleau Dubouché	9 25	9 25
Renaud & Cie	12 25	12 25
E. Puet *	9 00	9 00
" " " " " "	10 75	10 75
" " " " " "	14 50	14 50
" " " " " "	15 50	15 50
" " " " " "	16 25	16 25
" " " " " "	20 25	20 25
E. Puet 1860	24 25	24 25
" " " " " "	1850	26 25
" " " " " "	1840	30 25
J. Borriane * " "	6 75	6 75
Hennessy	0 00	6 75
Marcel	0 00	3 65
E. Puet	0 00	3 75
J. Borriane depuis	0 00	4 50
Rivière-Gardat	0 00	4 50
Bleau-Dubouché	4 30	4 45
Renaud & Cie	3 80	4 30
Bouteilleau & Cie	4 10	4 30

W. H. WEIR

F. H. WEIR

**W. H. WEIR & SON****COURTIERS**

113 RUE ST-FRANCOIS-XAVIER, Montréal.

M. W. H. WEIR, membre du "Montreal Stock Exchange," achète et vend tous les stocks qui figurent sur la liste du Stock Exchange, au comptant ou à terme. Les dernières informations régulièrement classées. Correspondants spéciaux à New-York.

**McARTHUR, CORNEILLE & CIE**

— Importateurs et fabricants de —

Peintures, Huiles, Vernis, Vitres ordinaires et de fantaisie, Produits Chimiques et Matières colorantes de tous genres.

Spécialité de Colles-fortes et d'Huiles à Machinerie.

**DEMANDEZ NOS PRIX.**

310, 312, 314, 316, RUE ST-PAUL  
MONTREAL.

**Sirop d'Anis Gauvin**

Le meilleur spécifique pour le soulagement des enfants, pendant leur dentition et contre l'insomnie

DEPOT GENERAL

**J. A. E. GAUVIN**

\* PHARMACIEN \*

1286, rue Ste Catherine, Montreal.

Essayez le...**Savon  
Medicinal**

POUR LE LAVAGE  
ET LA TOILETTE.

Sans Rival—Immense Economie !  
Donne un bon bénéfice aux Détailliers.  
Echantillons-gratis-et l'Prix sur demande.

**TANQUAY & LEMIEUX**

MANUFACTURIERS

DANVILLE, P.Q

**Argent  
à Prêter****SUR PREMIERE  
HYPOTHEQUE**

...Conditions faciles

**Crédit Foncier --  
Franco-Canadien**

30, RUE ST-JACQUES

**Le Carré de Bleu Parisien****PARISIAN****SQUARE BLUE**

Le Carré de "Bleu Parisien" est exempt d'indigo et ne tache pas le linge.

Il est plus fort et plus économique que n'importe quel autre bleu-employé dans la buanderie.

A obtenu une Médaille d'Or.

**TELLIER, ROTHWELL & CIE,**  
Seuls fabricants. MONTREAL

**L. N. DENIS**

Tapissier-Decorateur  
Blanchissage,  
Peinture a façon.

Stock considérable de Papiers Peints.  
Ferremeries. Prix défiant toute  
concurrence.



Tel. Bell 6774

Tel. Marchands 166

313 rue St-Laurent,

MONTREAL

Crème de framboles.....	00 00	12 25
Fine Bourgogne 12 lit.....	00 00	32 75
Eau de Vie de Marc.....	00 00	11 25
Cognac de Basle.....	00 00	12 25
Cognac de Massilly.....	00 00	10 25
Aperitif Mugnier.....	00 00	10 25
Alcool de Menthe.....	00 00	6 15
Absinthe Ed. Pernod.....	00 00	14 50
<i>Stewers.</i>		
Lime Juice Cordial p. 2 dz.	0 00	4 70
Double Ref. lime q. 1 dz.	0 00	4 20
Lime syrup bout. can 1 "	0 00	3 95
0 00	0 00	4 20
<i>Cognacs.</i>		
Sorin & Co., cartableno.....	8 50	50
" " orange.....	9 50	50
" " Or.....	11 00	50
Boutelleau Fils(Docteur Special)	10 00	50
DeLaage Fils * V. S. O. P.....	9 50	50
" " 1854.....	15 00	50
T. Dupont & Cie.....	24 00	50
<i>Whiskeys Old Empire Rye.</i>		
Empire Rye 1890, quarts.....	8 00	00
" " Flaska 2 doz.....	9 00	00
" " " 4 " 4.....	10 00	00
" " 1890.....gallon.2 80 @ 3 00	10 00	00
<i>Whiskeys importées.</i>		
Killy Scotch.....	9 25	00
Buchanan's House of ".....	9 50	00
Commons " ".....	8 50	8 75
Claymore.....	9 25	9 50
Bushmill's Irish.....	9 25	9 50
<i>Gin (La Clef).</i>		
Caisnes Rouges.....	10 00	00
" " Vertes.....	4 85	00
" " Ponies.....	2 55	00
Gallon.....	2 95	3 15
Nicholson's Old Tom Gin.....	7 50	7 75
" London Dry Gin.....	7 50	7 75
<i>Vin Mariann.</i>		
Caisne 1 doz.....	10 00	00
Wilson's Invalids Ports à la quina du Pérou.....	7 00	00
<i>Champagne.</i>		
Gold L'ack sec, 1889.....	26 00	28 00
Gold L'ack Brut.....	29 00	31 00
<i>Mélasses. Au gallon.</i>		
Barbades tonne.....	0 36	0 36
" tierce et qt.....	0 35	0 35
" demi quart.....	0 35	0 35
" au char ton.....	0 37 1/2	0 37 1/2
" " tierce.....	0 38 1/2	0 38 1/2
" " qt.....	0 00	0 00
Porto Rico, tonne.....	0 00	0 00
" " char.....	0 00	0 00
" " tierce et qt.....	0 00	0 00
" " an char.....	0 00	0 00

Rye Gooderham & Worts.....	2 20	00
" Hiram Walker & Sons.....	2 20	00
" J. P. Wiser & Son.....	2 19	00
" J. E. Seagram.....	2 19	00
" H. Corby.....	2 19	00
Imperial Walker & Sons.....	2 80	00
Canadian Club Walker & Sons.....	3 60	00
Four quantités moindre qu'un quart		
65 O. P.....le gall.	4 60	00
50 O. P....." "	4 15	00
Rye....." "	3 30	00
Imperial....." "	3 10	00
Canadian Club....." "	3 80	00
F. O. B. Montreal, 30 jours net ou 1 oto	10 00	00
<i>Rye Canadien à la caisse.</i>		
Walker's Impérial.....quarts 7 50	7 50	00
" " " 16 flasks 8 00	8 00	00
" " " 32 " 8 50	8 50	00
Walker's Canadian Club.....quarts 9 00	9 00	00
" " " 16 flasks 9 50	9 50	00
" " " 32 " 10 00	10 00	00
En quantité de 5 c. et plus, 25 cents de moins par c.		
Gooderham & Worts 1891 1 à 4 c.	6 75	00
Seagram 1894 (Star) brand, quarts 6 75	6 75	00
" " 83-83....." "	9 00	00
En quantité de 5 c. et plus, 25 cents de moins par c.		
Corby I. X. L....." "	8 50	00
Purity, qts....." "	7 50	00
" 32 flasks....." "	8 50	00
Canadian, qts....." "	8 50	00
" 32 flasks....." "	7 50	00
En quantité de 5 c. et plus, 25 cents de moins par c.		
F. O. B. Montreal, 30 jours net ou 1 oto	10 00	00
<i>Aperitifs.</i>		
Angostura, caisse 2 doz.....	0 00	15 00
Brych Wine....." "	0 00	12 00
Orange Bernard....." "	6 75	7 00
Vermouth Nolly Prat....." "	0 00	7 00
" Italien....." "	7 00	7 25
Saratoga Cock-Tails.....par caisse 8 25	8 25	00
<i>Bénédictine.</i>		
Litres, 12 à la caisse....." "	0 00	19 00
" litres, 24 à la caisse....." "	0 00	20 00
<i>Liquors Frédéric Magnier, Dijon, France.</i>		
Crème de Menthe verte.....	0 00	11 00
" blanche....." "	0 00	11 00
Curacao triple sec cru.....	0 00	12 25
Curacao (Cherry) sec....." "	0 00	12 25
Rigarrat (Triple Sec)....." "	0 00	11 00
Macao H. H. à la Vanille....." "	0 00	12 25
Kirsch * * *....." "	0 00	11 25
Brunelle de Bourgogne....." "	0 00	13 25

Burke's * * * qts.....	0 00	8 00
flaska....." "	0 00	11 75
Dunville....." "	0 00	8 25
Bushmill's....." "	0 00	9 75
<i>Gins.</i>		
De Kayper, case violette.....	2 50	00
De Kayper, case vertes.....	5 70	00
F. O. B. Montreal, 1 à 4 c.....	10 90	00
F. O. B. Montreal, 30 jours net; 1 oto	10 00	00
10 jours.....	5 00	10 25
Key Brand....." "	0 00	2 50
Melchers poney....." "	0 00	2 50
" ponic 4 doz....." "	0 00	8 00
" Honey Suckle....." "	8 25	15 00
Wynand Fockink (cruchons verre)....." "	0 00	10 00
Bernard Old Tom....." "	0 00	7 25
" " " 5 caisses....." "	0 00	7 85
Melrose Drover Old Tom....." "	0 00	7 60
Rooth London Dry....." "	0 00	7 75
Burnet....." "	0 00	7 25
Melrose Drover Dry....." "	0 00	7 00
Coats Plymouth....." "	0 00	9 25
<i>Gins en futs.</i>		
De Kayper, barrig, le gal.....	0 00	3 00
" quarts....." "	0 00	3 05
" octaves....." "	0 00	3 10
" au gallon....." "	0 00	3 20
Tous autres Gins, 5c. de moins.		
F. O. B. Montreal, 30 jours net ou	1 1/2	10 jours.
Booth's Old Tom, le gal.....	0 00	3 45
" " " octaves....." "	0 00	3 50
" " au gal....." "	0 00	3 90
J. Hirsch Sons & Co. Old Tom....." "	2 30	2 65
extra....." "	2 30	2 25
No. 1....." "	1 80	2 10
No. 2....." "	1 80	2 10
<i>Whisky Canadien au gallon, au quart ou plus.</i>		
Gooderham & Worts 65 O. P.....	4 50	00
Hiram Walker & Sons....." "	4 50	00
J. P. Wiser & Son....." "	4 49	00
J. E. Seagram....." "	4 49	00
H. Corby....." "	4 49	00
Gooderham & Worts 50 O. P.....	4 05	00
Hiram Walker & Sons....." "	4 05	00
J. P. Wiser & Son....." "	4 04	00
J. E. Seagram....." "	4 04	00
H. Corby....." "	4 04	00

<i>Whiskeys.</i>		
St-Georges, 12 lit.....	12 50	00
24 " plus imp.....	9 25	9 50
Chauvet cachet or 12 lit.....	7 50	8 50
" " rouge 12 lit.....	9 25	9 50
St-John, Jamaïque.....	10 00	18 00
St-Joseph, Jamaïque.....	9 25	10 25
St-Félix, Martinique.....	8 25	8 50
St-Marc....." "	8 25	8 50
Jamaïque....." "	8 00	8 25
4 25	6 15	00
<i>Whisky Ecossais.</i>		
Dewar's Special Liqueur.....	12 25	12 50
Dewar Extra Special.....	9 25	9 50
H. Fairman & Co.....	7 50	8 50
Royal Eagle.....	9 25	9 50
Sheriff's.....	10 00	18 00
Mackie's R. O. spec.....	9 25	10 25
Black & Islay.....	8 25	8 50
Glenfloch....." "	8 00	8 25
Glenlivet....." "	10 00	10 25
" " "....." "	0 00	8 50
Cabinet 1 crown....." "	0 00	8 75
" 3 "....." "	0 00	8 75
Harvey's R. O. S. spec, lit.....	0 00	12 50
" Fitz-James & Co old scotch....." "	0 00	9 75
Alex. McAlpine old scotch....." "	0 00	8 75
Watson old scotch, qts....." "	0 00	9 75
Thom & Cameron....." "	0 00	9 75
Bernard's Encore....." "	0 00	7 75
Bulloch, Laid & Co....." "	0 00	7 75
Special blend....." "	9 25	9 50
" extra special....." "	10 75	11 00
L. Karline....." "	0 00	7 50
Usher's O. V. G....." "	0 00	9 75
" special reserve....." "	0 00	12 00
G. O. H....." "	0 00	9 50
Gaelic Old Smuggler....." "	0 00	9 50
Greer's O. V. H....." "	0 00	10 00
Stewart's Royal....." "	0 00	10 00
au gallon.		
Banagher Irish.....	4 09	4 30
H. Fairman & Co....." "	4 09	4 30
Sheriff's....." "	3 70	3 85
Glenfloch....." "	3 70	3 85
Glenlivet (old)....." "	4 30	6 30
<i>Whisky Irlandais.</i>		
Henry Thomson.....	0 00	8 50
St-Kevin....." "	0 00	9 75
J. Jameson & Son * * *....." "	0 00	11 50
Geo. Roe & Co * * *....." "	9 75	10 50
Barnagher....." "	9 75	10 25
Thom & Cameron....." "	0 00	8 75



# BREVETS

Si vous voulez faire breveter une invention, écrivez à FETHERSTONHAUGH & CIE, Canada Life Bldg., Montréal.

Bureaux à Toronto, Ottawa et Washington, D. C.

**FERRONNERIES, HUILE,  
PEINTURES, CHARBON,  
ETC., ETC.**

*E. Caranaghle*  
COR NOTRE DAME & SEIGNEURS

Manufacturiers et Importateurs,  
Montréal.

## Poudre Engraisseive

Pour les CHEVAUX  
et le BÉTAIL

Stomachique, dépurative et vermifuge donne au cheval une vigueur et une allure superbe.

Elle combat efficacement le manque d'appétit, la migraine, la constipation, la congestion du foie et des poumons, du cerveau, a gourme, etc.

Agence générale pour le Canada

**G. G. GAUCHER**

MARCHAND DE PROVISIONS EN GROS  
Farines, Grains, Moulué

83 et 85, rue des Commissaires,  
et 22, Place Jacques-Cartier, Montréal

## CHS. LACAILLE & CIE

Epiciers en Gros

IMPORTATEURS DE

Mélasses, Sirops, Fruits Sees,  
Thés, Vins, Liqueurs, Sucres,  
Etc., Etc.

Spécialité de Vins de Messe de Sicile et Tarragone.

329 rue St-Paul et 14 rue St-Dizier  
MONTREAL

## THE JAMES ROBERTSON CO., LIM

MARCHANDS DE METAUX,  
FABRICANTS DE TUYAUX EN PLOMB.

Coudes en plomb comprimé, Plomb de chasse, Maté, Blanc de plomb. Spécialité de l'enveloppe des Fils Electriques avec du plomb; aussi Scies rondes Scies à moulins, Godendards et autres scies.

Bureaux : 144 rue William,

Usines : coin rues William et Dalhousie. MONTREAL.

## LS. DESCHENES ENGANTEUR DE COMMERCE

— ET —

Jobber en Chaussures  
No 60 RUE ST-JEAN  
QUEBEC

N. B.—Messieurs es marchands de la campagne épargneront de l'argent en venant me faire visite avant d'acheter ailleurs. J'ai constamment en mains toutes sortes de Jobs pour leur commerce

## La Saison des Camps



est Arrivée...

Avez-vous un assortiment complet des...

## Viandes de Clark

En Stock ?

## ...Hotel... Jacques - Cartier

J. B. BUREAU & CIE, PROPRIETAIRES

Place Jacques-Cartier, - Montreal

AU CENTRE DES AFFAIRES

Lunch Extra pour hommes d'affaires et hommes de professions.

Cuisine Supérieure.

Service rapide et soigné.

Les primeurs de la saison.

Chambres spacieuses bien éclairées, et pourvues de tout le confort désirable. .... Prix raisonnables.



**NOUS SOMMES** en position de placer sur le marché de Londres, des bons et débentures, et de gros emprunts aux conditions les plus avantageuses. Envoyez renseignements complets.

Tel. Bell 'Main' 1717

**G. J. Adams & Co.**

AGENTS FINANCIERS

STANDARD BLDG., MONTREAL

**F. E. JODERY & CO.**

**Marchands à Commission**

— POUR LA VENTE DE —

**Beurre, Fromage, Œufs, Volailles  
et tous autres Produits de la Ferme.**

Nous vendons seulement à commission et agissons pour le compte de nos clients comme s'il s'agissait de la vente de nos propres marchandises, et rendons un compte fidèle de nos ventes.

Grande expérience. Localité centrale.

Références : Merchants' Bank of Canada, Montreal.

**8 et 10 RUE LEMOINE  
MONTREAL.**

**QUEBEC STEAMSHIP CO. LIMITED**

LIGNE DU ST-LAURENT

**SS. "CAMPANIA"**

1700 TONNEAUX

Prochain départ de Montréal

**LUNDI, 14 AOUT, A 2 hrs p.m.**

Et ensuite toutes les deux semaines, le lundi, quittant Québec le lendemain à midi,

Pour la **Pointe au Père, Gaspé, la Malbaie, Percé, l'Anse du Cap, Summerside, Charlottetown, Souris et Picton.**

Excellente accommodation pour les passagers. Pas de cargaison reçue après midi le jour du départ. Pour le fret, le passage et les cabines, adressez-vous à

**J. G. BROCK & CIE, Agents,  
211 rue des Commissaires.**

**EMPOIS CHINOIS**

Enregistré le 20 Avril 1899

**L'empois supérieur,  
donne des résultats  
merveilleux.**

GROS :

1094, 1096, rue St-André, Montréal

TEL. MARCHANDS 1931.



**J. W. HILL**  
**Propriétaire d'Entrepôts**

**ENTREPOT REFRIGERATEUR PUBLIC  
POUR EFFETS PERISSABLES EN  
DOUANE OU LIBRES**

**Entrepot No 73**

**Magasin :**

Coin des rues  
William et Queen

**Bureau :**

No 48 rue William  
MONTREAL

**DISSOLUTION DE SOCIÉTÉ**

La société ci-devant existante sous les noms et raison de Jos. Amyot & Frère, est dissoute de consentement mutuel, M. Jos. Amyot, ci-devant associé, continue les affaires seuls et en son nom au même poste, 45 rue Dalhousie, où toutes les affaires de l'ancienne société devront être réglées par le dit Jos. Amyot.

M. Jos. Amyot profite de cette occasion pour remercier ses nombreux clients de l'encouragement reçu jusqu'à ce jour, et sollicite la continuation du bienveillant patronage accordé à l'ancienne maison, et donnera la meilleure attention à bien servir les marchands en général.

**JOS. AMYOT,**

**45, rue Dalhousie, Québec**



**A. RACINE & CIE**

IMPORTATEURS ET JOBBERS

— EN —

**Marchandises Sèches**

**Générales**

DE TOUTES SORTES.

**340 et 342 Rue St-Paul**

— ET —

**179 et 181 rue des Commissaires**

**MONTREAL.**

*E. Girardot & Cie., Sandwich, On.*  
(Prix F. O. Windsor) Gal. Douz.

Claret de Cape (2 ans).....	0 55	0 00
" " (3 ans).....	0 65	0 00
" " (vieux).....	0 80	0 30
Mâcon (type Bourgogne).....	0 00	3 50
Mâcon (type Bordeaux).....	0 00	4 00
Sauterne Concord (vin de messe).....	0 80	0 00
Sauterne Catawba & Delaware (vin de messe).....	1 25	0 00
Sauterne Concord vieux.....	0 00	3 00
Grave Delaware.....	0 00	4 00
Moselle (type Hook).....	0 00	5 00
Chablis (meilleur Catawba).....	0 00	5 00
Sherry (sec medium).....	0 00	5 00
Port (Concord sucré).....	0 80	0 00
" (supérieur).....	1 00	0 00
Vieux Port (meilleure qualité).....	0 00	5 00
Port Léger (type muscat).....	0 00	5 00
Claret rg. et bl. fut 50 gal. Sucre (limit'n Porto).....	0 55	0 60
Qualité supérieure ".....	0 55	0 60
Qualité supérieure ".....	0 00	0 80

*Vins toniques.*  
Vin St-Michel.....qrt caisse 8 50  
".....pta. 2 dz " 9 50  
Vin Vial.....dz. 12 50  
Vin Diddace....." 0 60 1 25

**Cuir et Peaux.**  
*Cuir à semelles.*  
(Prix à la livre.)  
Spanish No 1, 18 lbs moy. 0 25  
" No 1, 25 lbs et au-d. 0 40  
" No 2, léger.....0 24  
" No 2, 18 lbs moy.....0 24  
" No 2, 18 lbs moy.....0 21  
Zanzibar.....No 1 steers 0 27  
Slaughter.....No 1 steers 0 27  
" No 2 " 0 25  
" No 2 " 0 25  
" union " No 1 0 28  
" " No 2 0 28

*Cuir à harnais.*  
(Prix à la livre.)  
Harnais No 1.....0 30  
" No 1 R.....0 29  
" No 2.....0 27  
" taureau.....0 27  
*Cuir à empêcher.*  
(Prix à la livre.)  
Vache carée moue.....0 38  
" carée forte No 1.....0 55  
" carée forte No 2.....0 40  
" carée pesante.....0 35  
" carée.....0 38  
" carée.....0 40  
Taux française.....0 90  
" anglaise.....0 80  
" canadienne, Lion.....0 70

Flower Pekoe, (mar- quise) 40 lb. 10 x 1 lb et 60 x 1/2 lb. 10 x	0 30	0 28
Etiquette Brune, 1 et 1/2 gal	0 22	
Etiquette Blanche, 1 et 1/2 gal	0 20	
Etiquette Rose, 1 et 1/2 gal	0 30	
Etiquette Orange, 1 et 1/2 gal	0 38	
Conditions, 30 jours:	0 44	
<b>Vins.</b>		
<i>Non Mousseux.</i>		
Bordeaux ord.....caisse 2 80	3 50	
" Médoc.....gal. 0 85	1 10	
" St-Julien....." 4 25	5 65	
Bourgogne....." 7 00	6 65	
Sicile.....ordinaire..gal. 0 90	21 00	
Sherry.....caisse 4 50	20 00	
Porto.....gal. 0 95	1 10	
" Gordon & Cie....." 0 00	1 60	
Moselle.....caisse 15 00	4 00	
Sauternes....." 5 55	3 75	
Graves....." 5 50	21 00	
Malaga, Gordon & Cie....." 0 00	6 65	
Claret L. Pinaud qts....." 0 00	5 50	
" Faure Frères.....gal. 0 00	4 00	
Robertson Bros Oporto....." 1 50	2 60	
" Sherry ca. 9 00	10 00	
" " gal. 1 50	18 00	
<i>Mousseux.</i> (Prix à la caisse.) Bourgogne Mousseux.....00 00 Moselle Mousseux.....00 00 Hock Mousseux.....15 00 Saurun, Tetter & Co.....13 00 Nessa Raphael.....14 50		
<i>Champagnes.</i> J. Mumm.....qts. 25 00 G. H. Mumm.....23 00 Arthur Roeder.....28 00 Vve Clicquot.....22 00 Eng. Clicquot.....24 00 Pommery.....28 00 Fréminet.....23 00 Louis Roeder.....28 00 Piper Heidsieck.....27 00 Perrier-Jouët.....25 00 E. Mercier & Cie, extra d'or 28 00 Vin de Pinces.....22 00 Vin d'été.....24 00 E. Casanova.....12 00 Teisser.....14 00 Imperial extra dry.....15 50		

Castor No 2.....	0 30	0 32
Hibon No 2.....	0 30	0 32
Hibon No 50.....	0 23	0 24
Spécial (Hawk).....	0 21	0 23
Hibon No 100.....	0 19	0 20
Moyens.....	0 16	0 18
Déface.....	0 14	0 15 1/2
Commun.....	0 08	0 09
Moulin (Siftings).....	0 14	0 16
Nibs (choix).....	0 14	0 16
<b>Thés de Chine.</b>		
<i>Thés verts Young Hyson.</i> Ping Suey, bis 30 lbs lb. 0 12 " 1/2 cala. (first) " 0 16 " (points) " 0 18 Moyens, caisses.....0 38 " 0 42		
<i>Thés verts Gun Powder.</i> Moyens, caisses.....0 40 Ping Suey, bis, Finehead " 0 32 " 0 25 Pea Leaf, choix, bis.....0 20 " commun " 0 14		
<i>Thés noirs.</i> Kaisow.....1/2 ca lb. 0 10 Pan Young....." 0 14 Keemuna, Kin Tuck " 0 18 Moming, choix " 0 30 Packing, boîtes 20 lbs " 0 11 " commun " 0 13 Packing, boîtes 20 lbs " 0 16 " bon " 0 18 " an....." 0 22 Orange Pekoe, bis 20 " 0 25 " 1/2 ca lb. " 0 30 F. A. X. Oolong, bis 20 lbs, (le Papihon) " 0 24 " 20 lbs, (le Papihon) " 0 27		
<b>Thés de l'Inde.</b> Darjeelings, Bloomfield, lb. 0 32 Assam Pekoe....." 0 20 Pulcherra, Pekoe Sou....." 0 16 " chong....." 0 14 Amrai, Souchong....." 0 16		
<b>Thés de Ceylan.</b> Taurus Golden Tipped Pekoe.....caisse, lb. 0 37 " 0 23 Gallaheria, Flowery....." 0 20 Pekoe.....caisse, " 0 16 Bomra, Pekoe Sou....." 0 18 " chong....." 0 14 Peatmort, Souchong, " 0 16 Golden Tipped Pekoe, (marque Abelle) No 8, caisses 40 lbs, (10 x 1 lb et 60 x 1/2 lb)....." 0 38		

St-Louis.....	1 20-1e, 1 000	3 75 0
Our Legends.....	"	28 00
Dooten Feet.....	"	28 00
Golden Flower.....	"	18 00
Twin Sister.....	"	18 00
Beanties.....	"	25 00
My Best.....	"	30 00
Doctor.....	1 140-	25 00
Golden Glow.....	"	40 00
Saratoga.....	1 120-	50 00
El Capitaine.....	1 120-	50 00
<b>Tabacs.</b>		
<i>American Tobacco Co. of Canada.</i> Old Chum 1 1/8.....lb. 0 68 Seal of N. Carol., 1/2 & 1 1/10....." 0 80 Old Gold, 1/2 & 1 1/10....." 0 80 Old Virginia, 1 1/2 & 1 1/10....." 0 52 " 1/2 lb. boîtes....." 0 58 " 1/2 lb. boîtes....." 0 75 Puritan Cut Plug 1 1/2 lb. boîtes " 0 75 " 1/2 lb. boîtes " 0 69 Miranda 1 1/8....." 0 65 Rit. Smoking Mix 1 1/8....." 0 70 " 1/2 lb. boîtes....." 0 85 Rit. Navy Cut....." 0 80 Unique 1 1/2....." 0 48 " 1/2 lb. paquets....." 0 48 " 1/2 lb. boîtes....." 0 80 " 1/2 lb. boîtes....." 1 10 " 1/2 lb. boîtes....." 1 10 Athlete Sm Mix 1/2 & 1/2 lb boîtes lb " 1 10 Pure Perique 1/2 & 1/2 lb " 0 80 F. A. X....." 0 85 Old Fashioned 1 1/2....." 0 85 Rex Perique Mix 1 1/2....." 0 80 Hardy Cut Plug 1 1/2 bisques....." 0 85 " 1/2 lb. Jarres....." 0 70 Beau Ideal 1 1/8....." 1 05 Athlete Cigars Tob 1 1/2....." 0 95 Sweet General 1 1/2....." 1 20 Southern Cigar et Tob, 1 1/2....." 0 85 Old Judge....." 0 90 R. C....." 0 90 Puritan....." 0 90 Fine Cut Chewing 1 1/8....." 8 50 Derby Plug, 3, 7 & 1 1/2....." 8 50 Old Virginia, 3, 7 & 1 1/2....." 0 00 Old Chum Chewing palette....." 0 00		
<b>Thés du Japon.</b> Extra cholsu du mois de mai.....lb. 0 35 Castor No 1....." 0 33 Hibon No 1....." 0 33		



LE MEILLEUR DES SAVONS DE BUANDERIE



UN SAVON PUR  
A PRIX MODERE

LE  
SAVON  
ECLIPSE

SON EMPLOI  
DONNE TOUJOURS SATISFACTION



FABRIQUE PAR

JOHN TAYLOR & C<sup>IE</sup>

TORONTO



Les  
Bicycles

**GENDRON**

sont fabriqués au

**CANADA**

pour le peuple Canadien, et sont  
parfaitement garantis par une  
Maison Canadienne de confiance.  
Il n'y a pas d'équivoque à ce sujet.

**THE GENDRON MFG. CO., LIMITED**

**TORONTO,  
ONT.**

Veau can. 25 à 30 lbs.....	0 75	0 80	
36 à 40 "	0 60	0 65	
46 et plus.....	0 50	0 60	
Vache fendue Out H.....	0 25	0 30	
" " H. N.....	0 25	0 30	
" " Ned.....	0 25	0 30	
" " Junior.....	0 21	0 25	
" " Qué. en h. an.....	0 24	0 28	
" " Jun. m. alligt. ....	0 20	0 25	
<b>Cuir</b>			
veau vermis.....	0 16	0 18	
Cuir verm. "Knamei".....	0 15	0 17	
<b>Cuir</b>			
Mouton mince.....dz.	3 00	6 00	
" épais.....	10 00	20 00	
Dongola glacé, card...pled	0 15	0 20	
Kid Chevrete.....	0 25	0 30	
Chèvre de Indes glacé.....	0 08	0 10	
Kangourou.....	0 35	0 50	
Dongola duil.....	0 20	0 30	
Buf d'Ontario H.....	0 14	0 15	
" H. M.....	0 13	0 14	
" I. M.....	0 00	0 13	
" I. M.....	0 00	0 13	
" No 2.....	0 00	0 12	
" No 2.....	0 00	0 12	
Buf de Québec H.....	0 13	0 15	
" H. M.....	0 13	0 14	
" I. M.....	0 00	0 13	
" I. M.....	0 00	0 13	
" I. M.....	0 00	0 13	
Glove Grain Ontario.....	0 13	0 15	
Québec.....	0 13	0 14	
Pebble " Ontario.....	0 14	0 15	
" Québec.....	0 13	0 14	
<b>Cuir</b>			
à bouvrures.....	0 00	0 20	
Cuir à bouvrure No 1.....	0 00	0 18	
" russe.....	0 00	0 20	
Cuir fini français.....	0 20	0 25	
<b>Peaux</b> (Prix payés aux bouchers.)			
Peaux vertes, 1 lb. No 1.....	0 00	0 00	
" " No 2.....	0 00	8 00	
" " No 3.....	0 00	7 00	
Veau No 1.....	0 10	0 11	
" No 2.....	0 08	0 09	
Agneau.....	0 00	0 00	
" en laine.....	0 00	0 30	
Moutons.....	0 00	0 00	
Chevaux.....	0 25	0 50	
" No 1.....	2 25	2 50	
" No 2.....	2 25	2 50	
(Pour peaux assorties et inspectées.)			
<b>Laines</b>			
Toison du Canada.....lb.	0 17	0 17 1/2	
Arrachée, non assortie.....	0 17 1/2	0 18 1/2	
" extra supérieure.....	0 17 1/2	0 18 1/2	
" No 1.....	0 17 1/2	0 18 1/2	
Noir, extra.....	0 17 1/2	0 18 1/2	
Noir.....	0 17 1/2	0 18 1/2	

1 1/4 ".....	3 45
1 1/2 " et 1 3/4 pds.....	3 20
2 et 2 1/4 ".....	2 95
2 1/2 à 2 3/4 ".....	2 90
3 à 6 ".....	2 85
<b>Clous à quarts</b>	
1/2 pouce.....	3 50
1 1/8 ".....	3 25
<b>Clous à riber</b>	
1 1/4 ".....	3 75
1 1/2 ".....	3 45
2 ".....	3 20
2 1/2 ".....	2 95
3 ".....	2 85
<b>Clous d'acier, 10c. en sus.</b>	
" galvanisés 1 pouce.....	6 50
" à ardoise, 1 pouce.....	3 75
<b>Clous à cheval</b>	
No 7.....	100 lbs. 24 00
No 8.....	" 23 00
No 9 et 10.....	" 22 00
Escompte 50 p. c.....	
Boîtes de 1 lb., 1/2c. net extra.....	
<b>Clous de broche</b>	
1 pouce, No 16, prix net, 100 lbs	3 70
1 1/4 " No 15.....	3 35
1 1/2 " No 14.....	3 10
1 3/4 " No 13.....	3 10
2 1/4 " No 12.....	3 00
2 1/2 " No 11.....	2 85
3 pouces.....	2 80
3 1/2 et 4 ".....	2 75
5 et 6 pouces.....	2 70
<b>Limes, râpes et tiers points.</b>	
1re qualité, escampte.....	60 et 10 p.c.
2me ".....	70 p.c.
Mèches de tarière, esc.....	60 p.c.
Tarrières, escampte.....	60 p.c.
Vis à bois, fer, tête plate 80 1/2 et 5 p.c.	
" " ronde 75 et 5 ".....	
" cuivre tête plate 75 et 5 ".....	
" " ronde, 67 1/2 et 5 ".....	
Boulons à bandage.....	60 et 10 p.c.
" à limes.....	70 p.c.
" à voiture 3/16 x 5/16 pc 55 p.c.	
" " 3/8, 7/16 x 1/2 pc.....	50 p.c.
<b>Cuivres</b>	
Lingots.....	lb. 0 14
En feuilles.....	" 0 16

Ordinaires.....	3 85
" à acier.....	5 25
" à repasser.....	5 00
" 5-16 ".....	0 61
" 7-16 & 1/2 ".....	0 64 1/2
Progésés 1 lb. Esc. 30 p.c.....	4 75
" " 3 ".....	0 00
" " 4 ".....	0 00
" " 5 ".....	0 00
" " 6 ".....	0 00
<b>Fil de fer</b>	
Poil et brûlé.....	
No 2 à 5, net.....	100 lbs 2 32
" 6 à 9 ".....	2 85
" 10 ".....	2 92
" 11 ".....	2 97
" 12 ".....	3 00
" 13 ".....	3 20
" 14 ".....	3 25
" 15 ".....	3 45
" 16 ".....	3 60
Brûlé et huilé 10c de plus par 100 lbs	
pour chaque numéro.....	3 20
Galvanisé Nos 2 à 8, net.....	3 25
" " 9.....	3 30
" " 10.....	3 35
" " 11.....	3 35
Brûlé, p. tuyau, 100 lbs 5 25	6 00
(Pour la Province de Québec),	
Barbelé p. clôtures, 100 lb. 0 00	3 50
Crampes.....	0 00
(15c. de moins pour Ontario.)	
Fil de laiton à collets.....	0 30
Fonte Malléable.....	0 09
Enclumes.....	0 11
<b>Charnières</b>	
T. et "Strap".....	lb. 0 04 1/2
Strap et Gonds filets.....	0 03 1/2
<b>Clous, etc.</b>	
<b>Clous coupés à cheval</b>	
(Pour le commerce 5c. de moins par quart.)	
De 1/2 à 6 pds.....	100 lbs. 2 25
3 1/2 à 4 ".....	2 30
3 à 3 1/2 ".....	2 35
2 1/2 à 2 3/4 ".....	2 40
2 à 2 1/4 ".....	2 55
1 1/2 à 1 3/4 ".....	2 90
1 ".....	3 25
<b>Clous à finir</b>	
1 pouce.....	100 lbs. 3 75

Matériaux de construction	
Blanc de plomb pur.....	100 lbs. 6 00
" " No 1.....	5 25 1/2
" " ".....	4 87 1/2
" " sec.....	6 00
Rouge de Paris, Red Lead.....	50 5 00
Ocre jaune.....	1 50
" rouge.....	1 60
Blanc de Céruse.....	0 45
Peintures préparées, cal.....	1 10
Huile de lin crue (net cash).....	0 60
" " bonnille ".....	0 00
Ess. de Térèbenthine ".....	0 00
Mastic.....	2 00
Papier feutre.....rouleau.	0 35
Papier fondronné ".....	0 45
<b>VERRES A VITRES</b>	
United 14 @ 25.....	50 pds. 1 90
" 20 @ 40.....	100 pds. 2 00
" 31 @ 50.....	100 pds. 4 25
" 41 @ 60.....	" 4 50
" 51 @ 70.....	" 5 00
" 80.....	" 5 50

For en barres.....	3 00
Canadien.....	2 60
De Norvège.....	2 70
Acier.....	3 00
A ressort.....	2 80
A lisse.....	2 60
A bandage.....	2 70
A pince.....	3 00

**PAIN POUR OISEAUX** Est le "Cottam Seed," fabriqué d'après six brevets. Marchandise de confiance; rien ne peut l'approcher comme valeur et comme popularité. Chez tous les fournisseurs de gros.

**EMILE JOSEPH, LL. B.**

**AVOCAT**

**MONTREAL.**

New York Life Bldg.

Chambre 701

Tél. Bell Main 1787

**COMPTABLES.**

**M**AURICE BOISVERT, ci-devant gérant de banque. S'occupe d'administration de successions, location de propriété, collection de loyers, d'achats ou recouvrement de créances sur comptes et billets.

25 ans d'expérience le recommandent au public.

No 90 rue St-Jacques, Montréal.

**B**ILODEAU & RENAUD,

Comptables, Auditeurs et Commissaires. Spécialité: Règlement des affaires de Faillites.

No 15 rue Jaacques, Montréal.

Téléphone Main 2003.

**G**EO. GONTHIER, Expert Comptable et Auditeur. Introduceur du système de comptabilité "Self Proving and Balance Sheet."

Spécialité: Organisation de Comptabilité et Audition de livres.

Chambres 21 et 22.

11 à 17 Côte de la Place d'Armes.

Tél. Bell Main 1480.

**G**AGNON & CARON,

Curateurs, Experts Comptables.

Bâtisse des Chars Urbains,

Tel. Bell Main 815. B. P. 911 Montréal.

Arthur Gagnon, Gérant de la Succession Hon. Jean Louis Beaudry.

L. A. Caron, Auditeur de la ville de Maisonneuve et de la Chambre de Commerce du district de Montréal.

**A**LEX. DESMARTEAU,

Successor de Charles Desmarteau, Comptable, Auditeur, Liquidateur de Faillites, Commissaire pour Québec et Ontario.

1598 et 1608-rue Notre-Dame, Montréal.

Tél: Bell, Main 1257. Marchands 257. Résidence, Bell East 1313.

**BREVETS D'INVENTION**  
(France-Etranger)

Marques de Fabrique, Procès en contrefaçon, etc.

**CASALONGA** Ingenieur - Conseil (depuis 1867)  
**PARIS**  
16 r. des Halles

Prop. Direct. (depuis 1878) du Journal (25 f. par an) LA

"CHRONIQUE INDUSTRIELLE"

**NEW WARREN SCALE CO.**

Manufacture de toutes sortes de

**BALANCES**

453 rue St-Paul, - Montréal.

**La Viatorine**

EMULSION SUPERIEURE D'HUILE DE FOIE DE MORUE.

**GUÉRIT** Toux, Bronchite, Asthme, Rhume, Scrofule, Pituite, Dyspepsie, Débilité Générale. 25c, 50c, \$1.00 la bouteille. En vente partout.

DÉPÔT PRINCIPAL

Institution des Sourds - Muets, St - Louis du Mile End.



**N. SIMONEAU**

ENTREPRENEUR-ELECTRICIEN

2151, Notre - Dame, Montréal

Spécialité: Installations pour lumières électriques.

Tel. Bell Main 1275.

**FAUCHER & Fils**

Importateurs et Marchands-Ferronniers

**Bois et Garnitures de Voitures**

Fournitures pour Carrossiers et Forgerons, telles que Fer en barres, Acier, Charbon de forge, Peintures, Vernis, etc.

**Nos. 796 à 802, Rue Craig,**

**MONTREAL.**

Téléphone Main 576

**THE**

TEL. BELL UP 971

**Canada Electric Co.,**

**L. ROUSSEAU, Gérant**

**2501, STE-GATHERINE, COIN DRESCENT**

Installations de lumière électrique et d'Horloges de contrôle électrique  
Téléphones pour entrepôts,  
Cloches Electriques, Etc., Etc.

SEULS AGENTS POUR LA

**STANDARD ELECTRIC TIME CO.**

de Waterbury, Con

## RENSEIGNEMENTS COMMERCIAUX

## PROVINCE DE QUEBEC

## CESSIONS

*Grand Cascapédia*—Nadeau J. & P. J. R., mag. gén. et bois de sciage,  
*Montréal*—Duclos F., pl. mbier.  
 Barbeau T. Emile, pharmacien.  
 Wiseman Robert, hôtel.  
*St-Jude*—Lemay J. B. V., mag. gén.  
*St-Louis—Mile-End*—Lanoix, P. J.,  
 nouv.  
*Trois-Rivières*—Bourassa Zéph., mfr  
 de portes et de châssis.

## DÉCÈS

*Marieville*—Laliberté F. V., hôtel.

## DISSOLUTIONS DE SOCIÉTÉS

*Dunham*—Farnam Bros, propriétaires  
 de téléphone; Frk Farnam succède.  
*Montréal*—Martel Stewart (The) Co,  
 enseignes; Stephen H. Martel, jr conti-  
 nue.  
 Milton (The) Drug Co.  
 Morison Malcolm, agent de mfr.  
 Crevier & Co, peintres.  
*Pointe Gatineau*—Laurin & Smith,  
 mag. gén.

## EN DIFFICULTÉS

*Montréal*—Barbeau T. Emile, phar-  
 macie.  
 St-Amour J. A. & Co, restaurant,  
 offrent 25c dans la piastre.  
 Vanier Justinien, chaussures offre 35c  
 dans la piastre.  
*Ste-Cunégonde*—Goldwater & Solo-  
 mon, hardes, etc.  
*St-Raymond*—Leclerc Wilfrid, hor-  
 loger.

## FONDS A VENDRE

*Montréal*—Dugas D., plombier, 14 août.  
 Weissman M. L., mfr, de cols, 11 août.

## FONDS VENDUS

*Montréal*—Poirier Z., épice., à 45c dans  
 la piastre.

## NOUVEAUX ÉTABLISSEMENTS

*Granby*—Savage A. C. & Sons, tail-  
 leurs et nouv.; A. C. Savage et R. et C.  
 Savage.  
*Longueuil*—La Société d'Aluminium  
 Trempé; Félix Hoerens d'Herelle et  
 Ferd. Allard.  
*Montréal*—Regent Pharmacal Co; Wm  
 H. Chapman.  
 St-Jean & Cie, chaussures en gros;  
 Cordelia St-Jean, épouse de Henri A.  
 Guelette.  
 Bélanger & Kelly, plombiers; Antoine  
 Bélanger et Wm Kelly.  
 Smith, Martel & Smith, enseignes, etc.;  
 Stephen H. Martel.

Union (The) Shirt and Overall Co.;  
 Solomon F. et Adol. Gordon.

Brunet & Raza, peintres; Albert Bru-  
 net et Emile Raza.

Crevier & Swail, peintres; Thos Cre-  
 vier et Frk Swail.

Dominion Entertainment, Edw. O'Con-  
 ner.

Dufferin Falls (The) Ltd, Lumber Pulp,  
 demande incorporation.

Grothé Frères, constructeurs; Colbert  
 O. Grothé.

Pelletier Arthur & Cie, tailleurs; Da-  
 me Rose-Delima Paré.

Vézina Joseph & Co., contracteurs;  
 Florentine Lemieux, épouse Jos. Vézina.

*Québec*—Bédard, Bertrand & Co, nouv.  
 Drouin & Thibaudeau, couvreurs.

Pelletier E. O., hôtel.  
*Pointe Gatineau*—Laurin & Co, mag.

gén.  
*Roxton Falls*—Roxton (The) Novelty  
 Chair Co.

*St Césaire*—Denis Pierre, mag. gén.;  
 Marie Henriette Adélaïde Tetreault.

*St Hyacinthe*—Canadian (The) Woolen  
 Mills Co.

*St Pierre les Becquets*—Becquets (The)  
 Canning Co demande incorp.

## PROVINCE D'ONTARIO

## CESSATIONS DE COMMERCE

*Brantford*—McIntyre G., hôtel; Ash-  
 ley Styles succède.

*Goderich*—Broderick J. W., chaussu-  
 res; P. T. Hulls succède.

*Lifford*—Argue Alfred, épice.; W. R.  
 Hawkin succède.

*Magnetawan*—Jenkins Eldon W., hô-  
 tel; John McKinnon succède.

*Marmora*—Barry T. M., épice.; T. J.  
 Barry succède.

*Pembroke*—Timms Mme W. B., chaus-  
 sures.

*Welland*—Kœning O. B., mag. gén.;  
 Abram Saylor succède.

*Zurich*—Zeller M. & Co., quincaillerie;  
 Apple & Zeller succèdent.

## CESSIONS

*Burnstown*—Robertson Robert, mag.  
 gén.

*Chapleau*—Gellie Alexander, hôtel.

*Cornwall*—Martin & McDonald, chaus-  
 sures.

*Niagara Falls*—Bowen Charles, farine  
 et grain.

*Prescott*—Ferguson W. H., bijoutier,  
 etc.

Whitney C. E., bicycles, etc.

*Wales*—Ridley Matthew W., mag. gn.

## EN DIFFICULTÉS

*Burks' Falls*—Daniels & Tilson, mag.  
 gén.



# The American Fire Insurance Co.

...DE NEW YORK...

—ETABLIE EN 1857

Bureau Principal pour le Canada, TORONTO.

JAS. BOOMER, Gérant.

DES DEMANDES D'AGENCES SONT SOLLICITEES DANS TOUT LE DOMINION.

N. B.—Les porteurs de polices de cette Compagnie ont la garantie additionnelle de la Manchester Fire Assurance Co., d'Angleterre.

## FEU :: :: FONDEE EN 1833 COMPAGNIE D'ASSURANCE MARINE BRITISH + AMERICA

Capital en Argent - \$750,000.00. Actif Total, au-delà de \$1,510,827.88  
Pertes payées depuis sa fondation \$16,920,202.75

Bureau Chef à Toronto, Ont. Geo. A. C. Cox, Président; J. J. Kenny, Vice-Président; P. H. Sims Sec

EVANS & JOHNSON, Agent Résident, Batisse "Canada Life," MONTREAL

## UN FAIT

En 1897, la Compagnie d'assurance **CANADA LIFE** a fait plus de surplus ou de profit à partager parmi ses porteurs de police que toutes les autres Compagnies Canadiennes ensemble.

**Morale:—Assurez-vous dans la CANADA LIFE**

OSCAR N. GAGNON,  
Inspecteur Dépt. Français.

J. W. MARLING,  
Gérant, Province de Québec.

## Provident Savings Life Ass. Society of New York

La meilleure Compagnie pour les Assurés et les Agents.

... Les agents habiles, et les personnes recherchant une position rémunératrice peuvent s'adresser au bureau principal ou à aucun des agents généraux de la Compagnie.

Bureau Principal pour Ontario : Temple Building, Toronto.

do do do Québec : Temple Building, Montréal.

J. G. LAVIOLETTE, Pres G. de G. LANGUEDOC, Sec.-Trés. F. GAUTHIER, Gérant.

## ST. LAWRENCE FEU

Compagnie  
d'Assurance  
contre le

BUREAU PRINCIPAL: 7, PLACE D'ARMES, MONTREAL

Certificat de dépôt : — QUÉBEC, 10 Décembre 1896. Je certifie par les présentes, que la COMPAGNIE D'ASSURANCE CONTRE LE FEU "ST. LAWRENCE," de Montréal, a déposé entre les mains du Gouvernement de la Province de Québec, la somme de VINGT-CINQ MILLE DOLLARS, tel que requis par l'Ordre en Conseil du 20 Juin 1896. (Signé) H. T. MACHIN, Asst. Trésorier de la Province de Québec

MARCOTTE & LECLERC, Agents Généraux, 28 Côte de la Montagne, Québec.

Burnstown—Robertson Robert, mag. gén.  
Copper Cliff—Silverman H, merceries, etc.

## FONDS À VENDRE

Athens—McBratney S., forgeron.  
Alliston—Mann H. F., papeterie, etc.  
Brockville—Cassid H. H., confiserie et fruits en gros et en détail, 14 août.  
Dundalk—Smith A. G., épice  
Milverton—Gleiser Henry, nouv. et épice.  
Moorefield—S. Hell Daniel, chaussures.  
Petrolia—Stirrett & Co., mag. gén.  
Redwing—Wilson N., mag. gén.

## FONDS VENDUS

Chatham—Pelette Annie, articles de fantaisie à G. W. Sulman.  
Durham—Gun James R., pharmacien.  
Deseronto—Nolan J. P., épice. à Chs R. Oliver.  
Kincardine—McIntyre Alex. G., marchand-tailleur.  
Niagara Falls—Skinner P. A., chaussures à C. W. Watson.  
Rat Portage—Drynan G. A., restaurant à James Tucker.  
Shannonville—McFarlane J. F. P., meubles, etc. à J. S. Kerr.  
Toronto—Sar Paper Box Co à C. W. Thomson.  
Wallace W. L., chaussures à Kenneby Shoe Co.

## INCENDIES

Deseronto—Standard (The) Chemical Co.

## NOUVEAUX ÉTABLISSEMENTS

Brantford—Brantford (The) Packing Co, Ltd.  
Hamilton—Hoepfner (The) Refining Co, Ltd.  
Ottawa—May & McWhinnie, coureurs.  
Toronto—Lever Bros, Ltd, a obtenu charte.  
Shipe (The) Mfg Co. Ltd.  
Trees-Spriggs (The) Co Ltd.  
Xochimilco Peat Fuel Co, Ltd.

## NOUVEAU-BRUNSWICK

## CESSATIONS DE COMMERCE

St-Jean—Waring White & Co, machinistes; St-John Iron Works, Ltd, succède.

## DÈCES-

Bathurst—Gatain E. J., pêcheur.

## EN DIFFICULTÉS

St Jean—Thorne Bros, chapeaux et fourrures.

## NOUVEAUX ÉTABLISSEMENTS

St Jean—McMullin Gilbert, quincaillerie.

## CESSIONS

Halifax—Schultz C. G., bijoutier.  
Yarmouth—Lieberman Jennie A., merceries, etc.

## CONCORDATS.

Kentville—Bobicheau H. M., bois de sciage, à 27½c dans la piastre.

## FONDS A VENDRE

Halifax—Murdock Nephews, nouv. en gros.  
Wright E. W., porc.

## INCENDIES

Bateston—Mullins Paul, mag. gén.

## NOUVEAUX ÉTABLISSEMENTS

Dartmouth—Youn; A. Clifford, plombier.  
Rossway—Cowan & Cassaboon, mag. gén;  
Truro—Rozie Charles, confiserie; au nom de son épouse.  
Yarmouth—Rogers & Shaw, hardes.

## MANITOBA ET TERRITOIRES DU NORD-OUEST

## CESSIONS

Thornhill—Shaw Thos A., mag. gén.  
Winnipeg—Wellband Chs, chaussures.

## FONDS VENDUS

Oak Lake—Cameron A. & Co., mag. gén. et meubles; les meubles à R. J. Grey.  
St Albert—Brosseau E., mag. gén. à Herbert & Perron.

## INCENDIES

Whitemouth—Winnipeg River Trading Co. ass.

## COLOMBIE ANGLAISE

## CESSIONS

Vancouver—Lely & Co., hôtel.

## DISSOLUTIONS DE SOCIÉTÉS

Grand Forks—Hibbard & Dufour, restaurant; Dufour & Smith continue.  
New Westminster—Molina & Wilberg, mfrs de cigares.  
Vancouver—Diplock & Lees, agents; A. B. Diplock continue.  
Seaton & Smith, hôtel; John R. Smith continue.

## FONDS VENDUS

Vancouver—Grenier Adelard, forgeron, à G. W. Shay.

## NOUVEAUX ÉTABLISSEMENTS

Vancouver—Hopkirk Spence & Co. liqueurs et gros et en détail.

Les Polices de UNION MUTUAL renferment tout ce qui est libéral, désirable, de valeur, dans l'état avancé des connaissances en matière d'assurance sur la vie.

**QUELQUES VALEURS**

**COMPTANT — PRETS  
ASSURANCE PAYÉE**

**Extension d'assurance  
d'après la loi de non-con-  
fiscation du Maine.**

Adresse : HENRI E. MORIN,  
Pour agences dans la division ouest de la Province de Québec et pour l'Est d'Ontario, s'adresser à

**Cie d'Assurance sur la Vie**

**UNION MUTUAL**

**PORTLAND, Maine.**

FRED. E. RICHARDS, Président.

ARTHUR L. BATES, Vice-Président.

**Agents actifs toujours d'mandés.**

WALTER I. JOSEPH, Gérant, 151 rue St-Jacques, Montréal.

**PLANS PRINCIPAUX**

**VIE ENTIERE  
PAIEMENTS LIMITÉS  
DOTATION — TONTINE**

**Dividende annuelle ou  
terme renouvelable.**

**WESTERN ASSURANCE Co.**

Compagnie d'Assurance contre le Feu et sur la Marine.

Incorporée en 1851.

CAPITAL SOUSCRIT	\$2,000,070
CAPITAL PAYÉ	1,000,000
ACTIF, au-delà de	2,400,000
REVENU ANNUEL, au delà de	2,280,000

**BUREAU PRINCIPAL, TORONTO, Ont.**

Hon. GEO. A. COX, président. J. J. KENNY, vice-prés. et directeur gérant. C. C. FOSTER, secrétaire

**J. H. ROUTH & SON, gérants, succursale Montréal, 189 RUE ST-JACQUES.**

**AGENTS ET COLLECTEURS DEMANDÉS**

.... PAR **La Canadienne**

S'adresser personnellement  
ou par lettre à

**F. GARON, Gérant,**

**Compagnie d'Assurance sur la Vie**

**BUREAU PRINCIPAL : 7, PLACE D'ARMES, MONTREAL.**

Argent à prêter sur première hypothèque

**National Assurance Co. of Ireland.**

....INCORPORÉE PAR UNE CHARTE ROYALE, ET....  
AUTORISÉE PAR ACTE SPÉCIALE DU PARLEMENT.

AGENTS SPECIAUX,  
PARTEMENT FRANCAIS

**Bureau Chef au Canada : 1735, RUE NOTRE-DAME  
M. C. HINSHAW, Agent Principal : MONTREAL**

**DROLET & ALARIE, No 20, rue St-Jacques.  
ISIDORE CREPEAU No 34, côte St-Lambert**

**THE FEDERAL LIFE ASSURANCE COMPANY**

**Bureau principal : HAMILTON, Ont.**

<b>CAPITAL ET ACTIF</b> .....	<b>\$1,475,283.41</b>
<b>SURPLUS AUX PORTEURS DE POLICES</b> .....	<b>717,884.21</b>
<b>PAYÉ AUX PORTEURS DE POLICES EN 1898</b> .....	<b>143,702.25</b>

Les Polices-Contrats les plus désirables.

**JAS. H. BEATTY,**  
Président.

**DAVID DEXTER,**  
Directeur Gérant.

**J. K. McCUTCHEON,**  
Surint. des Agences.

PROVINCE DE QUEBEC

Schurck Jules..... Cité de Montréal 124  
 Soucy Maurice..... H. E. Trudeau 220

Cour Supérieure.

ACTIONS	
DEFENDEURS	DEMANDEURS. MONTANTS
<b>Boucherville</b>	
Toupin O .....	S. Beauchamp 150
<b>Hamilton</b>	
Henderson G. J. ....	T. J. Darling 252
<b>Lachine</b>	
Ville de Lachine.....	Alph. Latour 60 0
<b>La Bale</b>	
Duguay Robert... P. M. D. Laviolette et al	323
<b>Montréal</b>	
Atlantic Mutual Ins. Co. J. S. George et al	3300
Cité de Montréal.....	Dame M. Jordan 345
Clément Tous.....	Dame H. Clément 1950
Cousineau Delle M.....	H. C. St Pierre 125
Canadian Pac. Ry Co.....	Nicola Marchese 800
Delisle Homère.....	J. B. D. Franceur 1200
Légar's Bruno.....	Gustave Audet 200
Lapierre Ad.....	L. J. Boivin et al 3e cl. 334
Laporte Nap.....	Bank of Montreal 1e cl. 334
Lancashire Ins. Co.....	J. B. Pharend 1e cl. 928
Labrie Léonidas.....	S. Richardson 1e cl. 120
Lynn John G. et al.....	Ayer Tanning Co 412
Mathews E. M.....	A. M. Foster 933
Quinn Dame S. Vve de Sinett..	Alph. Leclair 147
Roy Dame Jos. Dame Mag. A. McCaughan	159
Workman C. A.....	Aug. Chaussé
Wiseman R.....	Ed. N. Cusson

Québec

Taylor Annie & T. Taylor & Co.. A. G. Cross 110

St Basile le Grand

Genest Flavien..... Sophir J. I. Forbes 800

St Canut

Ferland Ed. P..... Hon. J. A. Ouimet 165

Ste-Cunégonde

Henri Ls..... P. B. Glickman 101

St-Hubert

Lizotte Frs..... O. Laganière 128

St-Liboire

Demers Ls O..... J. J. Beauchamp 455

Ste-Malachie

Quesnel Jas..... Chs. Langlois 100

St-Zotique

Martin F. X..... Dame H. Moquin 110

Westmount

Bell Jashua..... Dame C. C. Wikis et vir 10000

Cour Supérieure

JUGEMENTS RENDUS

DEFENDEURS.	DEMANDEURS. MONTANTS.
<b>Lachine</b>	
Champagne Dame Aristide Beaugrand dit..	Osiar Kochon et al 208
<b>Montréal</b>	
Bicknell R. F.....	Jos. Harper 483
Belanger Orm.....	J. B. Goulet 123
Cabana Hy.....	F. X. St Charles 196
Kissock Dame Eliz. Jane.....	The Town of Westmount 138

Cour de Circuit

JUGEMENTS RENDUS

DEFENDEURS.	DEMANDEURS. MONTANTS
<b>Aston</b>	
Gélinas Olivier... The James Robertson Co.	21
<b>Bedford</b>	
Cadorette V..... The James Robertson Co.	51
<b>Belleil</b>	
St-Amour G.....	C. Bernard 9
<b>Buckingham</b>	
Bernardin J. A.....	F. O. Lewis et al 86
<b>Cascoapédia</b>	
Robichaud M. A.....	J. D. Rolland et al 29
<b>Chambly</b>	
Larocque Jos.....	J. Bacon 17
<b>Coteau St-Pierre</b>	
Prudhomme Fred.....	Elie Charbonneau 16
<b>Grand'Mère</b>	
Chitty J. H.....	Dame E. Labelle et vir 14
<b>Lachine</b>	
Giroux A.....	Jos. Coursol 16
Ouellette Alf.....	Jos Coursol 16
Lussier O.....	L. C. Mennier 80
Poirier Jos.....	Marc. Pilon 29
<b>Laprairie</b>	
Dupré Chs et al.....	Henri Brossard 28
<b>Longueuil</b>	
Vincent Théo. Robert dit.....	A. Philie 93
<b>Maisonneuve</b>	
Bougie Jos.....	L. Bois et al 32
<b>Montmagny</b>	
Pelletier J. B. & Cle.....	F. D. Shallow 20
<b>Megantic</b>	
St Onge J. B.....	Cie Massey Harris 19
<b>Montreal</b>	
Arcand Philias.....	Fabien Huard 28
Bariteau Henri et al.....	Jos. Emblem 24
Burke Edw.....	S. Haiddes 5
Boisseau Arthur.....	A. Philie 48
Bonin Henri.....	Cléop. Parent 23
Bourgeois G.....	E. Chaussé 9
Bégin H. & E.....	E. Nadreau 18
Bigras L.....	C. Merineau 43
Beatty Wm.....	Jas M. Aird 54
Coulombe Ls.....	J. U. Emard 9
Comptois Jos.....	Ls Paquette 6
Charbonnier Aug.....	P. Lacroix 79
Cunningham David.....	O. Brunet 62
Can. Pac. R'y Co.....	Frs Mauze 22
Charlebois A. & Cie.....	Ths Leeming et al 40
Courcelle G.....	W. W. Ogilvie 14
Curran R.....	M. Rapp 18
Collins H. R.....	R. Préfontaine 35
Cameron Dame V.....	Cie John L. Cassidy 25
Cox Jas.....	Chs H. Lavallée 34
Denis C.....	S. Goldner 9
Dorais Maurice.....	J. D. Labrèche 15
Désy S.....	T. Patenaude 8
Duplessis Pierre.....	J. O. Dupuis 7
Durocher E. Desrochers alias.....	M. Filion 11
Deslauriers Félix.....	W. Desmarais 13

# JOS. CONTANT Pharmacien et Chimiste

GROS ET DETAIL

No 1475 rue Notre-Dame, MONTREAL

IN DE LA RUE BONSECOURS

Tel. Bell Main 100.

## UNE MEDECINE IDEALE

Pour la famille. Contre l'indigestion, l'état bilieux, le mal de tête, la constipation, le mauvais teint, la mauvaise haleine, et tous les dérangements de l'estomac, du foie et des intestins.

### Les "RIPANS TABULES"

Agissent doucement et promptement. Une digestion parfaite résulte de leur emploi. Une seule soulagé. En vente par tous les pharmaciens, ou envoyées par maille

Ripans Chemical Co., 10 Spruce St., N.Y.

Le Bureau Canadien de Direction de la Compagnie d'assurances sur la vie **LONDON & LANCASHIRE** a encore renforcé sa position en s'adjoignant M. C. R. Hosmer, gérant du Système Télégraphique du Pacifique Canad en, vice-président de la Commercial Cable Company, etc., et M. C. M. Hays, gérant général de la Cie de Chemin de fer du Grand Tronc

Les autres membres du Bureau de Direction sont: Le Très Hon. Lord Strathcona et Mount Royal, Prés.; MM. R. B. Angus, Vice-Prés.; Edson L. Pease, Gérant-Général conjoint de la Merchants Bank of Halifax; et Harry Stikeman, Gérant Général de la Bank of British North America.

Les affaires de la Compagnie sont strictement confinées à l'assurance sur la vie; elle émet des polices de toutes les formes modernes et approuvées. Toutes communications doivent être adressées à **M. B. HAL BROWN**, Gérant-Général, Edifice de la Compagnie, Montreal.

# MUTUAL LIFE INSURANCE COMPANY

## DE NEW-YORK

Cette Compagnie est dans sa cinquante-huitième année et n'a cessé de progresser à pas de géants et s'est toujours tenue au premier rang parmi toutes les compagnies d'assurance sur la vie.

Dans les cercles d'assurance elle est désignée comme la plus puissante compagnie du monde, son actif étant de 277 millions de dollars.

Afin de suivre le progrès et d'agir dans l'intérêt de ses clients, elle a émis une nouvelle police garantissant des avantages spéciaux.

Dans le but d'étendre ses opérations, cette compagnie a organisé un département français sous la direction de John P. Daly aidé d'agents d'expérience et de confiance.

Ceux qui désirent s'occuper d'assurance sur la vie, directement ou indirectement, ne peuvent faire mieux que de prendre un engagement avec cette compagnie qui accorde des contrats très avantageux et des conditions libérales. Pour toutes informations s'adresser à

**FAYETTE BROWN**, Gérant,

BATISSE IMPERIALE.

Mutual Life Insurance Company, MONTREAL. P.Q.

# ◆◆◆ LES ◆◆◆

## Vernis à Chaussures de Whittemore

LES VERNIS TYPES DANS LE MONDE ENTIER.

LES PLUS ANCIENS ET LES PLUS GRANDS MANUFACTURIERS "GILT EDGE"  
DE VERNIS A CHAUSSURES DANS LE MONDE ENTIER.



Le seul vernis à chaussures de dames contenant positivement de l'huile. Amollit et préserve. Donne un beau fini. Une fois employé, on ne peut plus s'en passer. La plus grande quantité. La meilleure qualité. Se détaille à 25 cents

### LA COMBINAISON "DANDY."

La boîte contient 1 bout. de 4 oz. de notre spécialité "Dandy" pour nettoyer et enlever les taches sur toutes les chaussures brunes et jaunes. une boîte en métal décoré de notre "Pâte à polir pour le cuir de couleur." grand format pour donner à la chaussure de couleur un brillant durable et à l'épreuve de l'humidité. Il nettoiera et remettra à neuf les vieilles rênes en cuir brun, les selles de bicyclettes et tous les articles en cuir de Russie ou en cuir de couleur. Se détaille à 25 cts.

### LA COMBINAISON "STAR."

Le paquet contient 1 bout. de 2 oz. de pomnade à nettoyer le cuir de couleur, et une petite boîte de Pâte à Polir pour Cuir de Couleur. La pomnade à nettoyer enlève la saleté et les taches, et la pâte donne un poli brillant, durable et à l'épreuve de l'eau. Se détaille à 10 cents.

EN VENTE CHEZ TOUS LES EPICIERS DE GROS



Dufort H.....	M. G. Larochelle	25
De-rochers Camille.....	A. Mathieu	14
Dixon John C.....	A. Trouillard	9
Dallaire E.....	J. E. Robidoux et al	21
Davidson Wm.....	J. H. Filiatrault	14
Fortin Elz.....	J. O. Dupuis	46
Ford Wm. jr.....	The D. Cameron Universal Shoe D. Co	33
Forté Louis.....	Geo. Labrèche	20
Goyette Jos. O.....	J. Fortier	19
Grignon A.....	H. O. Edy	8
Golub Henri.....	L. A. Lavallée et al	17
Grace W. G.....	W. W. Ogilvie	12
Gascon J. B.....	L. Larue	10
Gambetta John.....	K. Nabrowski	9
Huet A.....	Dame E. Normandeau	60
Halberg F. alias P.....	Edm. Eaves	13
Jacques Herm.....	A. Normandin	10
Jutras O. et al.....	Wm. R. Darling	20
Levesque Nap.....	H. Dufour	10
Lowe James et al.....	The H. A. Nelson Sons et al Co	86
Lessard Fva.....	Ad. Provencher	14
Lamontagne Arthur.....	Nap. Lefebvre	6
Lasalle F. X. et al.....	H. W. Wright	62
Lauzon Wm.....	Ls Nadreau	22
Leconte A.....	J. T. Ferron	31
Lawlor Marg.....	Ths Liggett	25
Lafontaine H.....	T. Courtemanche	42
Levington R.....	Geo. Cossan	28
Laberge M.....	A. Prud'homme	18
Lav gu ur Ed.....	Authier & Frère	32
McDonald R.....	S. Miller	8
Mouette Frs.....	Jos. Vigeant	25
Meunier D'assise.....	Frs Meunier	26
Meunier F.....	C. Parent	42
Mahen J. sr.....	J. W. Moreau	23
Metal M. C.....	F. X. Craig	45
Marion H.....	H. Lauzier	20
Mouette Moise.....	O. Brunet	62
Moseley Shoe & Leather Co.....	W. de M. Marler	14
Martin H.....	Dame E. St Amand	13
Mirault F.....	T. Murphy	12
McKeough Dame M.....	O. Frattou	30
Paquet Dame Mary E. et vir.....	Wm Walker	45
Panno M.....	C. H. Nelson	7
Provost Ulderic.....	A. Normandin	22
Paquette F.....	Dame D. Brazeau	32
Perrault J.....	F. Galibert	17
Queen T.....	M. O'Hare	10
Roe John.....	L. Bourbonnière	9
Rochette J. B.....	T. Courtemanche	43
Rodrigue A.....	A. E. Marquette	9
St Denis Arthur.....	J. O. Dupuis	19
Sigouin L. E.....	OVILA Chaput	11
Saumur A.....	G. Vandélaç	10
Stewart W. T.....	Jas. S. Thompson	16
Smeall D. A.....	John S. Graham	28
Soulières C.....	J. D. Verronneau	66
Spicer John.....	J. H. Filiatrault	20
Trudeau Ed.....	R. Déçary	20
Talioret V.....	B. Voyer	90
Vineberg Jos.....	W. D. Lighthall	25
Veziua R. et al.....	J. A. Deneault	35

**Moose Park**

Aug-r Jos.....	Mde M. Marquis	27
----------------	----------------	----

**Nicolet**

Désilets J. A.....	Davis & Lawrence Co.	66
--------------------	----------------------	----

**Québec**

Goulet Alf.....	F. Martineau	35
<b>Ste Cunégonde</b>		
Barrette Ls.....	O. Brunet	10
Bélie Jos.....	Virginie Levesque	30
Lavoie E.....	H. Campeau	11
Laroche F.....	A. Gervais	9

**St Guillaume**

Pelletier P. & Co.....	David Madore	6
------------------------	--------------	---

**St Henri**

Daoust J B.....	S. Gohier	14
Tessier Cy.....	J. Delattre et al	10
Boucher Jos.....	Geo. F. Fisher	13
Dépacas Chs.....	Gravel & Duhamel	6

**St-Leonard**

Desautels Noé.....	J. H. Charette	80
--------------------	----------------	----

**St-Louis Mile-End**

Lafleur D.....	E. Thibault	33
Gohier Benj.....	A. Prudhomme	21
Miron Frs.....	L. P. Dupré	24
Tainstall James.....	Delle A. Dutrisac	30
Hogue Marcil.....	Jean Gauthier	21
Fraucœur T.....	A. DeVilliers	10
Bureau D. O.....	L. P. Dupré	15

**St Pascal**

Daly R. et al.....	L. J. O. Beauchemin	41
--------------------	---------------------	----

**Tadoussac**

Lazarovitz Louis.....	C. L. Letang et al	33
-----------------------	--------------------	----

**Valleyfield**

Cusson Max.....	Pierre Du lessis	93
-----------------	------------------	----

**Victoriaville**

Tourigny G. E.....	A. McDougall	73
--------------------	--------------	----

**Westmount**

Labelle F. X. et al.....	W. J. Woodburn et al	8
--------------------------	----------------------	---

**Proverbes de Saison.**

Quand il pleut en août  
 Il pleut miel à bon moust.  
 A la Saint-Laurent (10)  
 Si le soleil rit jour Sainte-Eulalie (25)  
 Il y aura pommes et cidre à folie.

**Vente de propriétés  
 Immobilières**

Nous avons reçu instruction vendre les  
 maisons privées en pierre solide à sacrifice :

**Nos 264, 266, 268, 270, 272**

**Avenue DU PARC, Montreal Annex**

Une réduction sera faite à une personne  
 achetant le tout en bloc. On accepterait en  
 échange des lots ou une résidence à la cam-  
 pagne. Possession immédiate.

**DESMARTEAU & KENNEDY,**  
**1598 RUE NOTRE-DAME.**

# J. CRADOCK SIMPSON & CO.

Propriétés Immobilières, Assurances, Prêts Hypothécaires

Administration de successions, Collection de loyers, Evaluations,  
Achat et Vente de propriétés immobilières à commission. . . . .

**181 RUE SAINT-JACQUES, - - MONTREAL.**

## Propriété à Vendre

### \$3800.00

A vendre, maison en brique contenant un magasin et trois logements, bonne fondation en pierre, caye de huit pieds de hauteur. Loyer \$444.00 par année. La maison est en parfait ordre et loué à de bons locataires.

Conditions : \$1000.00 comptant.

**E. R. GAREAU,**

1511 rue Notre-Dame, près de la rue Gosford.

## R. WILSON SMITH

COURTIER EN  
DEBENTURES



Débitures Municipales, des Gouvernements et des Chemins de Fer achetées et vendues. -:-:-:-:-

Débitures de premier ordre pour placements de fonds en fidéi-dépôts, toujours en mains. -:-:-:-

Batisse Standard Life

151 rue St-Jacques, Montréal

## H. L. PUTNAM

### Immeubles.

Hypothèques. Evaluations.

**BATISSE TEMPLE**

— Bell Tel. Main 3390

## T. F. TRIHEY

..Immeubles..

Argent à prêter sur Propriétés de ville  
et sur Fermes améliorées.

**ASSURANCES — EVALUATIONS**

Téléphone Main 3090

Chambre 33, Batisse "Imperial"

**107 RUE ST-JACQUES.**

## MARCOTTE FRERES

**ENCANTEURS**

**ET AGENTS D'IMMEUBLES**

Avances faites sur consignations. Emprunts négociés sur hypothèques.

**No. 69, Rue St-Jacques**  
**MONTREAL.**

## Ventes enregistrées à Montréal.

Pendant la semaine terminée le 5 août '99

### MONTREAL EST

#### QUARTIER ST-LAURENT

Rue St George, Nos 161 à 169. Lot 449, avec maison en pierre et brique, 1 terrain 65.3x125, 1 do 65.3x57.6. F.-X. Damase Fissiault dit Laramée à Joseph Ovide Gravel ; \$11,500 [48934].

#### QUARTIER ST-LOUIS

Rue Ontario. Lots 765-3, 766-3, 1 terrain 25x37.3 d'un côté et 23.4 de l'autre, supr 819; 1 do 25x74.6, supr 1862 chacun vacant. La succession F.-X. Beaudry à Evariste Pigeon ; \$2144.80 [48417].

Rue Cadieux, Nos 680 et 682, Lot 941-1 avec maison en bois et brique, terrain 36x80. Jean A. Desjardins à Chs Ferd Lalonde ; \$2800 [48916].

Rue Drolet, No 148. Lot 903-153, avec maison en brique, terrain 20x72. Theresa Beardsell, épse de Wm A. Stuart à Jos Narc. Arsenaute ; \$2200 [48918].

#### QUARTIER STE-MARIE

Rue Burnett, Nos 27 à 31. Lots 503-23, 24, avec maison en brique, terrain 47 x 102.6. Adolphe St Germain à Adélaré Martin ; \$5000 [48924].

### MONTREAL OUEST

#### QUARTIER STE-ANNE

Rue Barré, Nos 81 et 83. Lot 1255, avec maison en brique, terrain 45x90. Benjamin Aubry à James Meldrum ; \$3273 [132609].

Rue Wellington, Nos 541 et 543. Lot 809-3, avec maison en brique, terrain 23 x 60. Mederic Perrier à Samuel Fairweather Wilson, M.D. ; \$1700 [132631].

#### QUARTIER ST ANTOINE

Rue Richmond. Lot 452, terrain 109.10 de front, 111.3 en arrière x 175.6 d'un côté, 174 de l'autre, supr 19300, vacant. La succession Paul Arthur Rodier à F. Xavier Craig ; \$7141 [182606].

Rue St Antoine, Nos 403 et 405. Lots 1637-4,5, avec maison en pierre et brique 2 terrains 24x112 chacun. Jos Narc. Arsenaute à Henri Reynaud ; \$16500 [132608].

Rue St Luc, Nos 12 et 14. Lot pt 1673, avec maison en pierre et brique, terrain 30x90. La succession Francis Hilton Green et al à Patrick James Meehan ; \$5750 [132614].

Rue Drummond. Lot pt S.-E. 1756, terrain 100x279.6, supr 27950 vacant. Donald D. Mann à Chs Rudolph Hosmer ; \$30,000 [132616].

Rue Bisson, Nos 10 et 12. Lot pt 652,

avec maison en pierre et brique, terrain 62 de front, 52.8 en arrière x 77.8 d'un côté 78.6 de l'autre, supr 4463. John Eamen à The Ontario & Quebec Ry Co ; \$13,000 [132617].

Rue Sherbrooke. Lot 16-8-7, terrain 45.6 de front 41.2 en arrière x 162.5 d'un côté et 162.9 de l'autre, supr 7027. Dame Mary Ann Findlay, épse de W.H. Weir à Geo Olds ; \$10,540.50 [132630].

### HOCHELAGA ET JACQUES-CARTIER

#### QUARTIER ST DENIS

Rue Chambord. Lot ½ S. 331-82, terrain 25x86 supr 2150 vacant. Huntley R. Drummond à François Larouche ; \$172 [80109].

Rue Chambord. Lot ½ S. 331-184, terrain 25x76.6 supr 1837.6 vacant. Huntley R. Drummond à Jules Lacasse ; \$147 [80138].

Avenue Mont Royal. Lot 329-3, terrain 23x80 supr 1840 vacant, Joseph Ducept à Phileas Blanchard ; \$600 [80157].

Rue Brébœuf. Lot 329-169, terrain 25 x 80 vacant. J. U. Emard à Alphonse Prévost ; \$400 [80170].

Rues St Hubert et Labelle. Lots 7-653, ½ S. 8-749, 1 terrain 25x107 d'un côté 16.10 de l'autre supr 2672 ; 1 do 50x101.8/10, supr 5090 chacun vacants. The St Denis Land Co à Désiré Béland ; \$338.75 [80177].

#### QUARTIER ST GABRIEL

Rue Knox, No 115. Lots 3336-1-10 pt N.-E. 3336-1-9 pt S.-O. 3392-7, pt N.-E. 3392-8 pt 3393-1 pt 3393-2, avec maison en brique, terrain 16.7 x 69.6 supr 1156. Charles Rinderman à Ann L. Imboden, épse de Geo C. Smith ; \$1500 [80166].

#### QUARTIER ST JEAN-BAPTISTE

Avenue Laval, No 502. Lots 15-1165, 1166, avec maison en bois et brique, terrain 40x70. Jacques Zacharie Phillips à Marcel alias Narcisse Arsène Lemieux ; \$2000 [80129].

Rue Marie-Anne, No 75. Lot 1-287, avec maison en bois, terrain 25x100. Joseph Deslongchamps à Dieudonné Jos Caron ; \$80 [80192].

#### ST LOUIS—MILE END

Rue St Urbain. Lot 12-26-42, avec maison en bois, terrain 25 x 80. Téléphone Beupré à William Pounden ; \$500 [80102].

Rue Clark. Lot pt S. 11-440, avec maison en pierre et brique, terrain 25 x 88. Adélaré Martin à Adolphe St Germain ; \$4000 [80133].

Rue Clark. Lot 11-491, avec maison en pierre et brique, terrain 50x88. André J. H. St Denis à Adélaré Martin ; \$3200 [80143].



## THE WESTERN LOAN & TRUST CO.

(LIMITÉE)

CONSTITUÉE PAR ACTE SPECIAL DE LA LEGISLATURE

**CAPITAL AUTORISÉ** . . . . . \$2,000,000.00  
**ACTIF** . . . . . 2,417,237.86

Bureaux : 13, rue St-Sacrement, Montréal, P. Q.

DIRECTEURS.

Hon. A. W. Ogilvie; MM. Wm. Strachan; W. Barclay Stephen; R. Préfontaine, M. P.; R. W. Knight; John Hoodless; J. N. Greenshields, C. R.; W. L. Hogg.

OFFICIERS.

HON. A. W. OGILVIE, Président WM. STRACHAN  
 Vice-Président; — W. BARCLAY STEPHEN,  
 Gérant; J. W. MICHAUD, Comptable.

Procureurs: — MM. Greenshields & Greenshields.  
 Banquiers: La Banque des Marchands du Canada.

Cette Compagnie exerce les fonctions de Syndic  
 Administrateur, Exécuteur, Fidéli-Commissaire  
 Receveur, Curateur aux Aliénés, Gardien, Liqui-  
 dateur, Etc., et aussi d'agent pour ces fonctions.

Débitures émises pour trois ou cinq ans. Ces  
 débitures et l'intérêt peuvent être perçues en  
 aucune partie du Canada, sans frais.

Pour autres détails s'adresser au Gérant.

## The Investment Company

(LIMITED)

MONTREAL, P. Q.

OFFICIERS. — Hon. A. W. Ogilvie, Président  
 C. H. Catelli, Ecr., Vice-Président; W. L. Hogg,  
 Ecr., Gérant.

DIRECTEURS. — Hon. A. W. Ogilvie, Sénateur du  
 Canada; Hon. Richard Turner, Québec; C. H. Ca-  
 telli, Esq., Manufacturier; W. Barclay Stephens,  
 Ecr., Gérant de la Western Loan and Trust Com-  
 pany; W. Dale Harris, Ecr., Prés dent de la Montreal  
 Island Belt Line Railway S. Beaudin, Ecr., Avocat;  
 W. L. Hogg, Ecr.

AUDITEUR. — P. S. Ross &amp; Sons.

NOTAIRE PUBLIC. — Hugh Brodie.

AVOCATS. — MM. Beaudin, Cardinal, Loranger et  
 St. Germain.

BANQUIERS. — Imperial Bank of Canada.

# The Trust & Loan Company of Canada

INCORPORÉE EN 1845 PAR CHARTE ROYALE

CAPITAL SOUSCRIT . . . . . \$7,500,000.00

Argent à prêter sur propriétés de ville et sur fermes  
 améliorées, à bas prix et à des conditions  
 vraiment avantageuses.

Adressez-vous au Commissaire de

The Trust &amp; Loan Co. of Canada, 26 rue St-Jacques, Montréal, Qué.

## LA BANQUE DE ST-HYACINTHE

Bureau Principal : St-Hyacinthe, P. Q.

**CAPITAL PAYÉ** . . . . . \$312,790  
**RESERVE** . . . . . 75,000

DIRECTEURS :

G. C. DESSAULLES, . . . . . Président.  
 J. R. BRILLON, . . . . . Vice-Président;  
 L. P. MORIN, . . . . . J. NAULT.  
 JOS. MORIN.  
 E. R. BLANCHARD, . . . . . C. L. LEDOUX,  
 Caissier. . . . . Inspecteur.

— Succursales —

St. Césaire, M. N. Jarry, gérant.  
 Farnham, J. E. Campbell, gérant.  
 Iberville, J. M. Bélanger, gérant.  
 L'Assomption, C. A. Bédard, gérant.

Correspondants : — Canada : Banque des Mar-  
 chands et ses succursales. États-Unis : New-York.  
 The National Bank of the Republic, Ladenburg,  
 Thalman & Co.; Boston Merchants National Bank.

## THE MOLSONS BANK

Incorporée par acte du

Parlement en 1855

BUREAU PRINCIPAL . . . . . MONTRÉAL.

Capital versé . . . . . \$2,000,000.00

Réserve . . . . . \$1,500,000.00

Réserve pour rabais sur escomptes

courants . . . . . \$80,000.00

Compte de Profits et Pertes . . . . . 81,020.95 1,661,020.95

BUREAU DE DIRECTION.

Wm. Molson Macpherson, Président S. H. Ewing,

Vice-Président W. M. Ramsay, Samuel Finley, Henry

Archibald J. P. Oglehorn, H. Markland Molson.

F. WOLFFSTAN THOMAS, Gérant Général.

A. D. DURNFORD, Inspecteur. H. LOCKWOOD, } Asst.-Insp

W. W. L. CHIPMAN, } Asst.-Insp

SUCCURSALES: Alvinston, O. Aylmer, O. Brockville, O.

Calgary, Alb., Chesterville, O., Clinton, O., Exeter, O., Fra-

serville, Q., Hamilton, O., Hensall, O., Knowlton, Q., Lon-

don, O., Meaford, O., Montréal, Q., rue Ste-Catherine, Mor-

risburg, O., Norwich, O., Ottawa, O., Owen Sound, O., Port

Arthur, O., Quebec, Q., Revelstoke Sta., B.C., Ridgetown, O.,

Simcoe, O., Smith's Falls, O., Sorel, Q., St. Thomas, O.,

Toronto, O., Toronto Junc., O., Trenton, O., Vancouver,

B.C., Victoria, B.C., Victoriaville, Qué., Waterloo, O., Win-

nipeg, Man., Woodstock, O.

AGENCES à Londres, Paris, Berlin et dans toutes les

principales villes du monde.

Emission de Lettres de Crédit pour le commerce et lettres

circulaires pour voyageurs.

Attention sérieuse apportée aux Collections.

Rue Waverley. Lot 11-614, avec maison en pierre et brique, terrain 20.8 x 88. James E. Hayden à Eliza May Smith, épouse de James Frs McLean; \$3000 [80150].

Avenue du Parc. Lots 13-72, 14-10, terrain 25 x 120, vacant. Le Gouvernement de la Province de Québec à Sarah Jane Victoria Roberts, épouse de Geo Louis Lebeau; \$1051 [80151].

Rue St Urbain. Lot 12 26 42, terrain 35x80. The Montreal Investment & Freehold Co à Téléphore Beaupré; \$150 [80163].

#### STE-CUNEGONDE.

Rue Souvenir. Lots 386-210, 211, terrain 24x110 chacun vacants. Richard B. Angus & Ths G. Shughnessy à Aldéric Guilbault; \$2640 [80172].

#### WESTMOUNT.

Rue Ste Catherine et avenue Metcalfe. Lots 267, 268, 355a-11, terrain supr 8155 vacant. Alex C. Hutchison à George Winks Wood; \$1.00 et autres bonnes et valables considérations [80123].

Avenue Roslyn. Lots 219-152, 153, terrains 50x111 chacun vacants. The Westmount Land Co à Sussanna Popham, épouse de Frs Duckett; \$3330 [80149].

Rue Selby. Lot 384-121, avec maison en pierre et brique, terrain 23x89.6 d'un côté et 88.8 de l'autre. Navert & Lalancette à William Wright; \$4100 [80151].

Avenue Columbia. Lots pt N.-O. 941-305, pt S.-E. 841-304, terrain 23x92.6 vacant. Wm P. Ransom à Wm Hy Creed; \$1150 [80178].

Avenue Elm, No 456. Lots 374-1-47, avec maison en pierre et brique, terrain 25x105. La faillite Adolphe Lebeau & Cie à Francis W. Newman; \$6900 [80189].

Avenue Elm, No 456. Lot 374-1-47, avec maison en pierre et brique, terrain 25 x 105. Francis W. Newman à Wilhelmine Louise C. Eitzen, épouse de F.W. Boschen; \$9925 [80190].

#### ST-HENRI.

Rue Beaudoin. Lot ½ ind 1722-80, avec maison en bois, terrain supr 2208. Isidore Jodoin à Alexander McArthur; \$1500 (Dation en paiement) [80101].

Rue Notre-Dame. Lot 1703-113, terrain 24 x 80. Nap. Trudeau à Arsène Campbell et Alph. Perras; \$580 [80194].

#### MAISONNEUVE

Rue Notre-Dame. Lot 1-408, 409, avec maison en pierre et brique, terrain 27 x 100 chacun. Henri Raymond à Joseph Narcisse Arsenault; \$12,000 [80119].

Rue Lafontaine. Lots 14-224 à 227, 1 terrain 30 x 79; 3 do 25 x 79, chacun vacants. Hon. Alph. Desjardins à Louis Sauvé; \$2000 [80173].

#### OUTREMONT

Avenue Madison. Lot 32-1-11, terrain 25 x 100 vacant. Azarie Lamoureux à A. Charpentier & Cie; \$900 [80144].

#### NOTRE-DAME DE GRACES

Avenue Prud'homme. Lot 180-277, terrain 25 3/10 x 100 vacant. La Banque du Peuple à John McDonald; \$750 [80118].

#### COTE ST. PAUL

Rue Ba de du Canal Lachine. Lot 3420, avec usine en brique, terrain 60 x 200. Louisa Goddard Frothingham, veuve de John Hy Robinson Molson et al à Granville Granville Gilmore et al; \$1500 [80163].

#### VERDUN

Rue Ross. Lot 3405-98, 99, avec maison en brique et bois, sans le terrain. Wm Cromarty à John Gearled Neale; \$440 [80121].

Chemin de Lachine. Lot 4625-1, terrain 31.6x125 vacant. Hy A. Wilder et James E. Wilder à John Patrick Guinea; \$400 [80125].

Chemin de Lachine. Lots 4625-2, 3, terrain 25x128.9 d'un côté et 129 de l'autre, supr 3221; 1 do 25x129.3 et 129 de l'autre, supr 3228. Hy A. Wilder et James E. Wilder à Ellen Elsie Guinea; \$800 [90126].

Avenue Galt. Lot 4561, terrain 35x131.6 supr 4602 vacant. Henry A. Wilder et James E. Wilder et al à Wm Patrick Doyle; \$350 [80152].

Rue Gordon. Lot 4581, terrain 25x122 vacant. Henry A. Wilder et al à George West; \$225 [80186].

#### ST PIERRE AUX LIENS

Lot pt S. 120-5, pt 121-1, avec maison en bois, terrain 50 x 120. Alfred Archambault à Déziel Archambault; \$1000 [80140].

#### SAULT AUX RECOLLETS

Lot pt 415. Louis Roy à Louis Donatien Roy, son fils; \$3483.34 [80142].

Rue St-Hubert. Lot 480-41, terrain 25 x 94. The St-Denis Land Co à Joachim Primeau; \$58.75 [80183].

#### LACHINE

Lot 74, 79 et 72, 73. Richard S. Stevenson à Wm J. Johnson; \$8000 [80134].

Lots 940-441 à 444, terrains vacants. George Kerr à Mary Ann Everse, vve de Patrick Money et al; \$700 [80159].

#### POINTE CLAIRE

Lot pt 18. Arsène Charlebois à Charles Brisebois; \$400 [80106].

Lots 95, 97, 98, 99, pt 100, 102 paroisse 38. Le Protonotaire de la Cour Supérieure à Arsène Charlebois; \$2200 [80116].

UBALDE GARAND. TANOREDE D. TERROUX  
**GARAND, TERROUX & CIE.,**  
 BANQUIERS ET COURTIERS  
 116 Rue St-Jacques, MONTREAL.

Effets de commerce achetés. Traités émises sur toutes les parties de l'Europe et de l'Amérique. Traités des pays étrangers encaissés aux taux les plus bas. Intérêt alloué sur dépôts. Affaires transigées par correspondance

### ARCHITECTES ETC.

**V. L. ACOMBE,**  
 897 rue Ste-Catherine.

**GAMELIN & HUOT,**  
 No 58 rue St-Jacques,

**J. EMILE VANIER,**  
 Ingénieur Civil et Architecte.  
 Ancien élève de l'Ecole Polytechnique. Constructions Civiles et Religieuses, Aque ducts, Egouts, Pavages. 20 années de pratique.  
 107 rue St-Jacques, Montréal.

**L. Z. GAUTHIER,**  
 Architecte et Evalueur.  
 Ci-devant de la société  
 Roy & Gauthier.  
 Bâtisse Banque d'Epargnes, Chambre 7,  
 Elévateur, 3me étage,  
 Tel. Bell Main 2287. 180 rue St-Jacques.

**L. R. MONTBRIAND,**  
 Architecte et Mesureur,  
 No 230 rue St-André,  
 Montréal.

### BOIS

Tel. Bell 8141 Tel. Marchands 1381

**T. PREFONTAINE & CIE**  
 LIMITE  
**Bois de Sciage et de Charpente**  
 GROS ET DETAIL  
 Bureau: coin des rues NAPOLEON ET TRACY  
 STE-CUNEGONDE

Clos à bois, le long du Canal Lachine, des deux côtés. Téléphone Bell 8141, Montréal.  
 Spécialité: Bois préparés de toutes façons, assortis par longueurs et largeurs en grande quantité.

### MENUISERIE

**I. CHARBONNEAU & CIE,** Manufacturiers.  
 Spécialité: Balcon, galerie en tournage, lucarne et menuiserie de fantaisie de tout genre.  
 Nos 1890 à 1896 rue St-Laurent, Mile-End.

**EUG. PAQUIN,** Entrepreneur Charpentier-Menuisier. Réparages de toute sorte à des prix défiant toute compétition. No 1 rue Calumet, Ste-Cunégonde.

### PEINTRES

**L. Z. MATHIEU,**  
 Peinture et Décoration à bon marché,  
 No 215 rue Richelieu,  
 Ste-Cunégonde.

**O. M. LAVOIE,**  
 Peintre-Décorateur,  
 Peintre d'Enseignes  
 et de Maisons. Tapissier et Blanchisseur,  
 No 482 rue St-Hubert,  
 Montréal.  
 Telephone East 1412.

## THEO. DAVID, PEINTRE et DECORATEUR

(ENSEIGNES ET MAISONS). Enseignes artistiques sur Bois, Tolle Cirée, Coton, Ecrans, Dorure sur Verre. Lettres en bois,—ma spécialité.

**500 a RUE CRAIG,**  
 (A 3 portes de la rue St-Laurent.)

### PLATRE ET MARBRE

**HORMISDAS CONTANT,** Entrepreneur Plâtrier, 290 rue Beaudry. Phone Bell E. 1177.

**T. ROCHON & FILS,** Marbrerie Canadienne, (Successeurs de A. R. Cintrat). Carrelage en Marbre et Mosaïque, Manteaux de Cheminées, Monuments, Tables pour Plombiers et Meubliers. Réparations de tous genres, 36 rue Windsor. Tel. Bell Main 2973, Marchande 755.

### PLOMBIERS ETC.

**E. DOUVILLE,**  
 137B rue St-Urbain, Montréal.

**L. GIRARD & CIE,** Plombiers, Couvreur, Ferblantiers. Spécialité: Corniche en tôle galvanisée. 350 rue St-Laurent. Tel. Marchands 116.

BELL TEL. 8180.

TOUT OUVRAGE GARANTI

## J. G. DUQUETTE

Autrefois de la  
 Montreal Roofing Co.

## Couverture et Pavage

-- GENERAL --

Bureau et Atelier 180 rue Guy, Montreal

Spécialités pour les couvertures en Gravois et en Ciment. Planchers en Asphalte, Planchers en Volcanite, Cayes mises à l'épreuve des rats et de l'humidité.  
 Réparations de toutes sortes faites avec promptitude.  
 Neige enlevée des toits par des hommes expérimentés.

POINTE AUX TREMBLES

Lot pt 168, terrain vacant. John Green à L'Œuvre et Fabrique de la Paroisse de la Pointe-aux-Trembles; \$100 [80139]  
 Lot 21. Le Shérif de Montréal à Wildsrid Reeves; \$1800 [80147].

Voici les totaux des ventes par quartiers:

St Laurent.....	\$11,500 00
St Louis .....	7,144 80
Ste Marie.....	5,000 00
Ste Anne.....	4,973 00
St Antoine.....	82,931 50
St-Denis.....	1,657 75
St Gabriel.....	1,500 00
St Jean-Baptiste.....	2,800 00
St Louis-Mile End.....	11,900 00
Ste Cunégonde.....	2,640 00
Westmount .....	25,405 00
St Henri.....	2,080 00
Maisonneuve.....	14,000 00
Outremont.....	900 00
Notre-Dame de Grâces	750 00
Côte St Paul.....	1,500 00
Verdun.....	2,215 00
St Pierre aux Liens.....	1,000 00

\$179,897 05

Les lots à bâtir ont rapporté les prix suivants:

- Rue Ontario, quartier St-Louis: 80c le pied.
- Rue Richmond, quartier St-Antoine: 37c le pied.
- Rue Drummond, quartier St-Antoine: \$1.07½c le pied.
- Rue Sherbrooke, quartier St-Antoine: \$1.50 le pied.
- Rue Chambord, quartier St-Denis: 8c le pied.
- Avenue Mont-Royal, quartier St-Denis: 32 3/5c le pied.
- Rue Brabant, quartier St-Denis: 20c le pied.
- Rues St-Hubert et Labelle, quartier St-Denis: 4½c le pied.
- Avenue du Parc, St-Louis, Mile End: 35c le pied.
- Rue St-Urbain, St-Louis, Mile End: 7½c le pied.
- Rue Souvenir, Ste-Cunégonde, 50c le pied.
- Avenue Roslyn, Westmount: 30c le pied.
- Avenue Columbia, Westmount: 54½c le pied.
- Rue Notre-Dame, St-Henri: 30 1/5c le pied.
- Rue Lafontaine, Maisonneuve: 24c le pied.
- Avenue Madison, Outremont: 36c le pied.

PRÊTS ET OBLIGATIONS HYPOTHECAIRES

Pendant la semaine terminée le 5 août 1899, le montant total des prêts et obligations hypothécaires a été de \$283,675, divisés comme suit, suivant catégories de prêteurs:

Particuliers .....	\$56,375
Successions.....	3,800
Cie. de prêts.....	68,500
Assurances .....	50,000
Autres corporations....	5,000
	————— \$283,675

Les prêts et obligations hypothécaires ont été consentis aux taux de:

- 4 % pour \$50,000.
- 4½% pour \$11,000.
- 4¾% pour \$6,000.
- 5 % pour \$400; \$3,800; 2 sommes de \$5,000; \$5,500; 2 sommes de \$6,500; \$18,000 et \$26,400.
- 5½% pour \$400; \$1,500; \$4,500 et \$5,000.

Les autres prêts et obligations hypothécaires portent 6 et 7 pour cent d'intérêt.

**TOUR DU MONDE.** — Journal des voyages et des voyageurs. — Sommaire du No 30 (29 juillet 1899). — 1o Voyage en Syrie et en Mésopotamie. (De Damas à Bagdad), par M. le Baron d'Oppenheim, attaché au Consulat général d'Allemagne au Caire, traduit de l'allemand et résumé par M. Henri Jacottet. — 2o A travers le monde: Les Sociétés de Touristes Scandinaves (deuxième et dernier article) par Charles Rabot. — 3o Aux pays inconnus: L'Expédition anglaise au Pôle Sud. — 4o Civilisations et religions: Au Soudan égyptien. L'Exploration du Sobat. — 5o La lutte économique: Les Communications entre la France et la Corse. Un progrès réalisé. — 6o La France à l'Étranger: Ce qu'exige la Politique coloniale française. — 7o Grandes courses de Terre et de Mer: Le Voyage du Major Gibbons dans la Région du Zambeze. — 8o Questions politiques et diplomatiques: La Fédération Australienne. — 9o Livres et Cartes. — 10o Conseils aux Voyageurs: Hygiène de l'œil pendant les voyages: l'œil doit être menagé; choix de verres protecteurs; usages de l'ombrelle; sages et utiles recommandations, par Paul Combes.

Abonnements: France: Un an, 26 fr. Six mois, 14 fr. Union Postale: Un an, 28 fr. Six mois 15 fr. Le numéro: 50 centimes.

Bureaux à la librairie Hachette & Cie, 79, boulevard Saint-Germain Paris.

Pour clore une succession

Magnifique maison privée,  
**No 135 RUE BERRI**, à 5 minutes de marche seulement de l'Hôtel de Ville et du Palais de Justice. Une chance rare. Prix \$7,500.

**DESMARTEAU & KENNEDY,**  
 1598 Rue Notre-Dame.

## La Construction

### Contrats donnés

Chez L. J. Gauthier, architecte, rue St Antoine, No 180; une église à La Baie.

Héroux & Frère entrepreneurs généraux pour le prix de \$32,200.

Propriétaire, L'Œuvre et Fabrique de La Baie du Febvre.

Chez Jos Sawyer, architecte, rue St Antoine, No 621; une bâtisse, rue Madeleine, à 2 étages, formant une logement et un magasin.

Maconnerie, N. & A. Guilbault.

Charpente et menuiserie, N. Lavoie.

Couverture, Jos Giroux.

Plombage, do

Chauffage, do

Brique, Brunet & Brunet.

Enduits, A. Cusson.

Peinture et vitrerie, Jos Guay.

Cuvrage en fer, Dominion Bridge Co. Propriétaire, T. Corbeil.

### NOTES

M. Jos. Forget Dépaie, architecte, prépare les plans et devis pour une maison formant un logement et un magasin que M. A. Roncari fera ériger sur la 1ère avenue à Viauville.

### PERMIS DE CONSTRUIRE A MONTRÉAL

Rue Craig, Na 536, reconstruction de deux bâtisses incendiées; coût probable \$12,000. Propriétaire Chs Garth; architectes Hutchison & Wood; maçon J. W. Wilson; charpente Jas Shearer & Co; brique J. W. Wilson.

Rue Madeleine, une maison formant un logement, 25 x 35, à 35, à 3 étages en pierre et brique; couverture en tôle galvanisée; coût probable \$4,500. Propriétaire, T. Corbeil; architecte, Jas. Sawyer; maçon, A. Guilbault; charpente, N. Lavoie.

### VENTES PAR LE SHÉRIF.

Du 15 au 22 août 1899.

#### DISTRICT DE MONTREAL

S. D. Vallières vs Cornelius Honan.

St Henri — Le lot 385-30 situé rue St Antoine Nos 687 et 684, avec bâtisses.

Vente le 17 août, à 2h. p.m., au bureau du shérif 1 Montréal.

Max. Lefebvre vs Cyrille Aubry.

St Philippe — La partie du lot 345, les lots 348, 352, 379 et partie du lot 353, avec bâtisses.

Vente le 17 août, à 11h. a.m., à la porte de l'église paroissiale.

Max. Lefebvre vs Cyrille Aubry, fil.

St Philippe—Le lot 346, avec bâtisses. Vente le 17 août, à 10h. a.m., à la porte de l'église paroissiale.

Félix Dansereau vs Joseph Lamontagne

St Louis, Mile End — Le lot 10 941, situé rue Alm, avec bâtisses.

Vente le 18 août, à 11h. a.m., au bureau du shérif à Montréal.

#### DISTRICT DE BEDFORD

Clement St Onge vs Antoine Leblanc.

St Joseph d'Ély — De lot 613, contenant 51 acr-s.

Vente le 19 août, à 9 h. a. m., à la porte de l'église paroissiale.

#### DISTRICT DE PONTIAC

Wm Russell vs Dame veuve Michael Cullet et al.

Canton Ile aux Allumettes — Les lots 6 et 7 du 3me rang.

Vente le 18 août, à 10h. a.m., au bureau d'enregistrement à Bryson.

#### DISTRICT DE QUÉBEC

Dame veuve Josephat Hamel vs Narcisse Blanchette.

St Edouard de Lotbinière—Le lot 152, avec bâtisses.

Vente le 18 août, à 10h. a.m., à la porte de l'église paroissiale.

La Cité de Québec vs Dame veuve Albert Drolet.

Québec—Le lot 1410 de St Sauveur, situé rue Morin, avec bâtisses.

Vente le 18 août, à 10h. a.m., au bureau du shérif.

La Cité de Québec vs P. Zottique Ratté.

Québec—Le lot 4076 du quartier Montcalm, situé rue St Joachim, avec bâtisses.

Vente le 18 août, à 10h. a.m., au bureau du shérif.

#### DISTRICT DE ST. FRANÇOIS

Moïse Daniel vs Dame Joseph Bourque.

Canton Barnston—Le lot 28-10 du 11me rang, avec bâtisses.

Vente le 15 août, à 10h. a.m. à la porte de l'église Ste Suzanne de Boundary Line.

JOURNAL DE LA JEUNESSE.—Sommaire de la 1391e livraison (29 juillet 1899). — Le page de Jehanne, par Mme la Comtesse de Houdetot. — A propos de pigeons, par Mme Gustave Demoulin. — Les almanachs, par Louis Barron — La Bicyclette, par Edmond Renoir. — Excursions de vacances, par Louis Rousselet.

Abonnements: France: Un an, 20 fr. Six mois, 10 fr. Union Postale: Un an, 22 fr. Six mois, 11 fr. Le numéro: 40 centimes.

Hachette & Cie. boulevard Saint-Germain, 79, Paris.