

PAGES  
MANQUANTES

**ENCORE!**

C'est ainsi que se vend le

**SIROP**

**MARQUE "CROWN"**

En boites de 2, 5, 10 et 20 lbs,  
En seaux de 2 gallons et 3 gallons,  
En barils,  $\frac{1}{2}$  barils,  $\frac{1}{4}$  barils.

FAIT PAR

**THE EDWARDSBURG STARCH CO.,**  
LIMITED

Etablie en 1858.

Bureaux: MONTREAL, TORONTO, WINNIPEG, CALGARY,  
VANCOUVER ET VICTORIA



Une **GRANDE** Marge de **PROFIT** vous attend si vous tenez en évidence les **CERISES** en **CONSERVE**, pendant les quelques semaines suivantes.

# **CERISES**

Tenez sur votre comptoir un plat en verre plein de Cerises Marque **HORSE-SHOE** de **BOWLBY** et **PARLEZ** au **SUJET** des **CERISES**. Cela vous paiera.

**Notre Nom est votre Garantie.**

**CANADIAN CANNERS, Limited**

# CONSERVES

# QUAKER



TRADE MARK REGISTERED

Empaquetées par

## The Bloomfield Packing Co.

à Bloomfield, Ont.

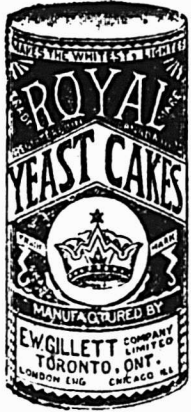

## Satisfaction des Deux Côtés.

¶ De nos jours, l'Épicier avisé ne met en stock que les marchandises qu'il sait devoir plaire à ses clients et donner en même temps satisfaction à lui-même.

LES

# Pains de Levure "Royal"

procurent une satisfaction délicieuse à la **ménagère qui en achète**, car ils font l'espèce de pain la plus délicieuse.

¶ Ils donnent satisfaction à l'**Épicier qui en vend**, car ils ont une énorme demande et lui rapportent un profit substantiel.

¶ Si votre Marchand de Gros ne veut pas vous en fournir, envoyez-nous une commande et nous vous expédierons directement de notre magasin de Montréal.



Etablie en 1852.

## Trop Dispendieux pour Mon Commerce!



Tout détaillant qui dit cela de "Business Systems", travaille sous le coup d'une idée erronée.

L'importance d'un commerce est le facteur qui détermine le coût de l'installation de "Business Systems".

"Business Systems" sont, en proportion, tout aussi économiques pour le plus petit magasin de détail que pour la plus grande manufacture.

Dans les divers commerces, "Business Systems" ont pour but de s'adapter à des butts différents.

Dans votre commerce, M. le Détailleur, "Business Systems" au lieu d'être "trop dispendieux", épargnent le temps et sont une économie réelle.

Vous pouvez comprendre pourquoi un système qui tient

vos livres à jour et écrit vos factures en même temps, est économique, n'est-ce pas?

Ce n'est qu'une des choses que "Business Systems" feront pour vous.

Permettez-nous de vous en dire davantage.

Envoyez-nous une carte postale et nous vous enverrons tous les détails.

Il ne vous en coûtera qu'un cent pour en savoir davantage.

**BUSINESS  
SYSTEMS**  
LIMITED  
98 SPADINA AVE.

TORONTO, CANADA.

# LE PRIX COURANT

(THE PRICE CURRENT)  
REVUE HEBDOMADAIRE

Commerce, Finance, Industrie, Assurance, Propriété Immobilière, Etc.

EDITEURS :

LA COMPAGNIE DE PUBLICATIONS COMMERCIALES  
(The Trades Publishing Co.)

25, Rue Saint-Gabriel, - MONTREAL  
TELEPHONE BELL MAIN 2547

ABONNEMENT MONTREAL ET BANLIEUE - \$2.50  
CANADA ET ETATS-UNIS - 2.00 PAR AN.  
UNION POSTALE - - Frs 20.00

Il n'est pas accepté d'abonnement pour moins qu'une année complète.

L'abonnement est considéré comme renouvelé si le souscripteur ne nous donne pas avis contraire au moins quinze jours avant l'expiration, et cet avis ne peut être donné que par écrit directement à nos bureaux, nos agents n'étant pas autorisés à recevoir de tels avis.

Une année commencée est due en entier, et il ne sera pas donné suite à un ordre de discontinuer tant que les arriérés ne sont pas payés.

Nous n'accepterons de chèques en paiement d'abonnement, qu'en autant que le montant est fait payable au pair à Montréal.

Tous chèques, mandats, bons de poste, doivent être faits payables à l'ordre de : "LE PRIX COURANT."

Nous nous ferons un plaisir de répondre à toutes demandes de renseignements. Adressez toutes communications simplement comme suit :

LE PRIX COURANT, Montréal.

## GREVE AUX QUAIS

Les ouvriers qui travaillent au chargement et au déchargement des navires ont quitté le travail brusquement en vue d'obtenir une augmentation de salaires.

Les ouvriers nient avoir reçu le mot d'ordre de l'Union internationale; nous ne pouvons cependant nous empêcher de remarquer que la grève de Montréal se produit au même moment que celle des débardeurs de New-York.

Les ouvriers prétendent également qu'ils ont simplement abandonné le travail sans s'être mis en grève. L'abandon du travail en commun, en masse par des ouvriers réclamant une augmentation de salaires constitue au sens de l'Acte Lemieux le fait de grève.

En vertu de cet Acte les ouvriers auraient dû, avant de rompre leur contrat de travail, soumettre leurs griefs à un comité d'arbitrage composé d'un membre choisi par eux, d'un membre choisi par les armateurs et d'un membre choisi par les deux premiers.

Les armateurs demandent la formation de ce comité d'arbitrage; il est à espérer que les ouvriers ne s'y opposeront pas et que les décisions des arbitres seront respectées.

Plus tôt les ouvriers reprendront le travail, mieux cela vaudra pour eux-mêmes. La saison de navigation est trop courte pour qu'une grève de quelque durée ne leur fasse pas subir des pertes sensibles.

Au point de vue du commerce, la grève est survenue à un moment où elle doit gêner le plus des affaires. Les marchandises d'importation étaient attendues avec quelque anxiété par le commerce en gros dont les stocks en maints articles sont épuisés. Le commerce de détail attend également ces marchandises et pour peu qu'il tarde à les recevoir, il manquera la vente pour une partie au moins de ces marchandises.

Notre commerce d'exportation qui, pour les grains tout au moins, s'annonçait ad-

mirablement bien va être, sinon paralysé, tout au moins réduit du fait de la grève.

Pour compliquer la situation, les charretiers commencent à quitter le travail et, pour peu que la grève s'étende de ce côté, c'en est fait des belles perspectives du commerce de printemps, puisque les marchandises à expédier devront rester soit sur les quais, soit dans les entrepôts.

Encore une fois espérons que la raison commandera aux uns et aux autres de soumettre au plus tôt leurs griefs à l'arbitrage et de reprendre le travail en attendant qu'une solution ait été donnée à leurs réclamations.

## LE MARCHAND ET LA SPECULATION SUR LES MINES

"Comment se font les paiements," demandons-nous à un négociant de gros?

Ils seraient meilleurs, nous fut-il répondu, si un bon nombre de détaillants n'étaient en proie à la folie des mines.

C'est une réflexion qui nous a été faite maintes fois dans le passé et sur laquelle nous avons déjà eu l'occasion de dire quelques mots.

Depuis la découverte de richesses minières dans le district de Cobalt, nous avons assisté à une explosion—le mot n'est pas trop fort—de Compagnies minières, il ne se passe pas de semaine sans qu'il s'en forme de nouvelles.

La région de Cobalt est sûrement très riche en minéraux mais tous les claims ne sont pas également productifs. La quantité des claims à exploiter a donné naissance à un grand nombre de Compagnies d'exploitation plus ou moins sérieuses. Nous n'en connaissons pas le nombre, nous savons seulement qu'il est considérable et que la capitalisation de ces compagnies se chiffrait le mois dernier à \$365,515,400 et du train dont vont les choses cette somme s'augmente chaque semaine, depuis quelque temps, d'une dizaine de millions en moyenne.

Connaissant ces faits on peut se demander, malgré la richesse réelle en minéraux du district de Cobalt, quelle est la quantité de minéral à extraire du sol pour pouvoir annuellement payer un dividende raisonnable aux capitaux engagés et si jamais on en pourra extraire suffisamment, pour rembourser le capital.

Il est certain que dans le nombre des claims actuellement en exploitation ou qui seront exploités dans l'avenir, il s'en rencontrera qui donneront de très beaux, disons même d'énormes profits. Mais ces claims sont l'exception et tant qu'on n'a pas frappé le minéral, les actions sur ces claims ne sont guère que des billets de loterie. Du fait qu'un claim est voisin d'une mine riche en minéral, il ne s'ensuit pas qu'il doive être productif et c'est cependant sur ce voisinage que tablent généralement les prospectus des lanceurs de compagnies minières.

Il est possible de faire de l'argent dans les mines, le nombre de ceux qui s'y sont enrichis est cependant bien restreint, si on considère le nombre de ceux qui s'y sont appauvris ou ruinés.

Ceux qui ont pu gagner de l'argent sont ceux qui étaient sur le "ground floor", c'est-à-dire ceux qui ont contribué à la formation de compagnies minières et se sont débarrassés de leurs parts de fondateurs alors qu'on faisait mousser les actions.

D'autres ont pu par la suite s'enrichir avec des actions achetées à bas prix, mais ces actions au moment où ils les ont achetées n'avaient guère intrinsèquement que la valeur du papier de leur certificat d'actions, ou, comme nous le disons plus haut, d'un billet de loterie.

Un marchand a-t-il le droit de risquer l'avenir de son commerce sur un billet de loterie? Telle est la question qui se pose. Il n'est pas un homme sensé, pas un marchand ayant le souci de faire honneur à ses affaires qui n'ait la réponse toute prête à cette question.

Nous n'ajouterons pas un mot de plus.



## PROTECTION DU TRAVAIL NATIONAL

En vue d'aider au développement des industries existantes et à l'établissement de nouvelles industries en Espagne, le gouvernement de ce pays a modifié de fond en comble son tarif de douane. Il a établi des droits fortement protecteurs quand ils ne sont pas prohibitifs. Notre commerce avec l'Espagne est nul au point de vue des importations canadiennes dans ce pays aussi le nouveau tarif espagnol n'offre-t-il guère d'intérêt pour nous.

Mais le gouvernement espagnol a pris d'autres mesures pour favoriser l'industrie et il a en entr'autres une idée très pratique que nous pourrions mettre à profit au Canada. Voici en effet, ce que nous lisons dans le "Moniteur des Travaux Publics":

Une curieuse initiative vient d'être prise par le Gouvernement espagnol en faveur de la protection du travail national. Il s'agit d'une loi, votée le 14 février dernier, touchant l'emploi, pour l'exécution des travaux publics, des produits provenant de l'étranger. En principe, l'article de cette loi dispose que les produits nationaux doivent être utilisés exclusivement. Le Gouvernement garde, cependant, le droit d'autoriser des dérogations, mais dans certains cas nettement limités:

"Lorsque l'expérience, faite en présence des intéressés, aura démontré l'infériorité du produit national;

"Lorsqu'il y aura dans les prix une différence considérable;

"Lorsqu'il y aura urgence et que l'industrie espagnole ne se trouvera pas en mesure d'y satisfaire;

"Lorsque les produits similaires ne seront pas fabriqués en Espagne."

L'article 2, qui est le plus important, est ainsi conçu:

"Chaque année, au mois de septembre, il sera publié, dans la "Gazette de Madrid" et dans le "Bolletino" Officiel des Provinces, un décret royal, approuvé en Conseil des ministres, contenant la liste détaillée des articles ou produits pour l'acquisition desquels la participation de

l'industrie étrangère est considérée comme nécessaire en conformité avec l'article précédent. Les parties intéressées seront admises à envoyer des observations pour rectifier cette liste, à la présidence du Conseil des ministres, et à fournir la preuve de leurs affirmations jusqu'au 30 novembre. Le Gouvernement est obligé de publier, dans les susdites publications officielles, sa décision définitive, et très motivée, avant le 1er janvier suivant."

Ces dispositions sont applicables aux contrats visant les services municipaux ou provinciaux, ainsi qu'aux concessions de mines ou de travaux publics qui seront consenties désormais. Pour les concessions antérieures, le Gouvernement doit chercher à s'entendre avec les titulaires pour que ceux-ci acceptent de se conformer à la loi nouvelle.

Nous avons au Canada des industries qui bénéficieraient grandement de mesures semblables. Si elles étaient mises à exécution, on verrait bientôt de nouvelles manufactures s'établir sur différents points du pays, grâce au développement de nos voies ferrées en construction et des divers projets de travaux à entreprendre; on sait, en effet, que le gouvernement a un vaste programme de travaux publics à soumettre aux Chambres.

Si dans les contrats à accorder le gouvernement obligeait les entrepreneurs à accorder dans les mêmes conditions que ci-dessus la préférence aux matériaux produits au Canada, il ajouterait encore à la prospérité du pays, en protégeant le travail national.

## LES CONSERVES

La Canadian Cannery, Limited, a informé le commerce de gros que pour le prochain emballage elle n'aurait que deux groupes de marques comme suit:

**Groupe No 1.**—Ce groupe comprendra les marques suivantes: Aymer, Little Chief, Log Cabin, Bowlby et Auto.

**Groupe No 2.**—Ce groupe comprendra les marques suivantes: Kent, Simcoe, Delhi, Boulter, Thistle, Grand River et Lakeport.

## ASSOCIATION DES MARCHANDS-DETAILLEURS

## Section des Epiciers—Succursale de Montréal

L'Association des Epiciers de Montréal a tenu, la semaine dernière, son assemblée mensuelle, sous la présidence de M. A. Laniel, assisté de M. J. A. Beaudin, faisant fonctions de secrétaire. Celui-ci a rendu compte de l'entrevue que les épiciers ont eue avec les ministres provinciaux, au sujet du rétablissement de l'ancienne loi des licences; les ministres ont promis que le gouvernement prendrait la chose en considération.

On est ensuite passé à la question du pique-nique. Deux délégués d'Alexandria, M. Huot, marchand général et échevin et M. l'abbé J. W. Dulin, curé de la paroisse canadienne d'Alexandria, sont venus inviter les épiciers de Montréal à faire leur pique-nique, cette année, à Alexandria, afin d'aider les canadiens français de cette ville à réunir la somme nécessaire à la construction d'une église. Ce pique-nique coïnciderait avec la célébration de la fête de la Saint-Jean-Baptiste à laquelle la ville d'Alexandria se propose de donner un vif écat.

Sur proposition de M. J. A. Ménard, secondé par M. J. D. Boileau, il a été décidé qu'on se rendrait à l'invitation faite et que le pique-nique aurait lieu le 26 juin à Alexandria.

## ASSOCIATION DES MARCHANDS-DETAILLEURS DE MONTREAL

## Section des marchands de ferronnerie

La section de la ferronnerie de l'Association des Marchands Détailliers de Montréal a été organisée il y a cinq ou six ans, dans le même but que d'autres associations du même genre, c'est-à-dire pour protéger ses membres et pour les réunir, de façon qu'ils pussent prendre les moyens d'améliorer les conditions du commerce en général. Il est évident que les membres de cette Association doivent avoir été extrêmement occupés pendant



— SAVON A —  
**L'HUILE D'OLIVE**  
 — LA PLUS PURE —

Cultivez votre clientèle en mettant en stock ce qu'il y a de meilleur. Le seul savon de Castille de buanderie sur le marché. Un savon nettement à l'huile d'olive.

Manufacturé par **The CANADIAN CASTILLE SOAP CO., Limited, BERLIN, Canada.**

**LE MEILLEUR SAVON DE BUANDERIE.**



==== SPÉCIALITÉS DE =====

# The Williams Brothers Company

Détroit, Mich. U. S. A.

REÇUES EN MAGASIN CES JOURS DERNIERS

800 Caisses, comprenant :

## MARINADES, MOUTARDE, CATSUP, ETC.,

====  
NOUVELLES SPÉCIALITÉS DE

# The Williams Brothers Company

POUR ARRIVER DANS TROIS SEMAINES

### Fèves au Lard Waldorf

Sauce Tomate.....1s.....	\$ .75 doz.
Plain.....1s.....	.75 "
Sauce Tomate.....2s.....	1.35 "
Plain.....2s.....	1.30 "
Sauce Tomate.....3s.....	1.90 "
Plain.....3s.....	1.85 "

HIGHLAND RELISH.....13 oz. 2 doz. par caisse.....	\$1.25 doz.
WALDORF CHILI SAUCE.....8 oz. 2 " " ".....	1.35 "
MOUTARDE "MASCOT".....3 " " ".....	.70 "
PEPPER SAUCE.....6 oz. 1 " " ".....	.95 "
CONFITURES PURES "DRAGON" 1 lb. 2 " " ".....	2 10 "
CATSUP WALDORF.....12 oz. (1pts).....	1.40 "
CATSUP WALDORF.....en barils de 1 gro.....	1.35 "
GELEE COMPOSÉE.....8 oz. 3 doz. par caisse.....	.85 "
GELEE PURE.....10 oz. 3 " " ".....	1.35 "

CONDITIONS: NET 30 JOURS.

NOUS DONNERONS GRATIS :

Une (1) caisse Fèves au Lard 3s, avec chaque lot de 5cs de 3s
Une (1) " " " " 2s, " " " " 10cs " 2s
Une (1) " " " " 1s, " " " " 10cs " 1s

## L. CHAPUT, FILS & CIE.

Epiciers en Gros et Importateurs de Theis, Vins et Liqueurs,

2, 4, 6 et 8, rue DeBresoles - - - MONTREAL.

Représentants au Canada: Eau des Sources St-Louis "TRÉFLE ROUGE"

les quelques années précédentes, car l'Association semblait être tombée dans l'oubli. L'année dernière l'association eut comme un regain de vie, mais ses réunions furent abandonnées de nouveau, jusqu'à celle qui eut lieu le mois dernier, à laquelle les anciens officiers ont donné leur démission. A leur place, les personnes suivantes ont été élues pour l'année suivante: Président, M. Arthur Léger; vice-président, M. E. Bélanger; second vice-président, M. Charles Fortin; secrétaire, M. J. Versailles; trésorier, M. J. Charette; directeurs, MM. W. Granger, W. Chouinard, L. P. Venne, V. Dufault, J. N. Lamarre.

Les nouveaux officiers sont tous jeunes et des hommes d'affaires de progrès et, d'après les indications actuelles, ils ont l'intention de s'occuper très activement de l'Association. Le président, à qui on

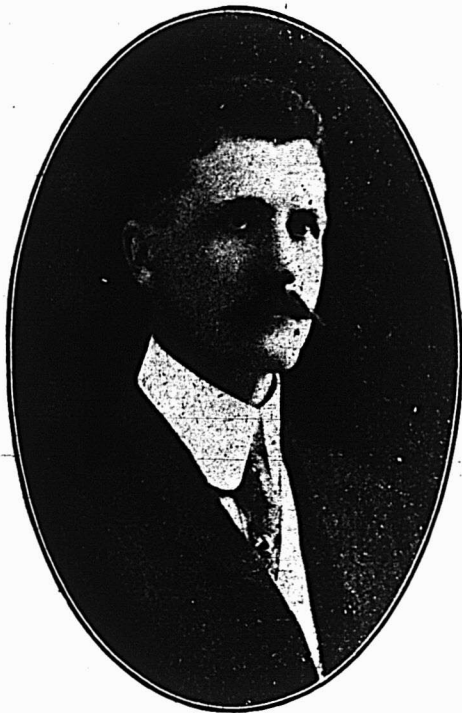

M. Arthur Léger

de la maison Lacroix et Léger, président de la section des Mds. de ferronnerie de l'Association des Marchands Détailliers.

demandait quels étaient ses plans pour l'année, répondit:

"Une des choses dont nous avons l'intention de nous occuper très fortement, c'est d'essayer d'empêcher les marchands de gros de vendre au détail, puis de nous efforcer d'établir une échelle-type de prix, afin d'empêcher que nous ne nous coupons l'herbe sous le pied les uns aux autres.

"L'état de choses existant en ce moment vient de notre manque de confiance les uns dans les autres. C'est très bien parler de ne pas diminuer les prix; mais, supposez qu'un client entre dans un magasin pour un certain article, et trouvant cet article d'un prix trop élevé, dise qu'il coûte trop cher et qu'il peut l'acheter à

meilleur marché dans quelque autre magasin; il faut un homme à l'esprit très fort pour dire à ce client de s'en aller dans l'autre magasin et d'y acheter l'article qu'il désire. Avec un prix fixe pour chaque article, cela serait impossible et nous nous proposons, cette année, de travailler dans ce but. Nous désirons aussi rendre cette association si forte qu'un marchand sache bien que, s'il a une plainte à faire, soit contre un marchand de gros, soit contre un marchand au détail, sa plainte sera prise en considération et justice lui sera rendue, si possible. Plus l'association sera forte, plus elle sera à même d'agir de cette manière."

#### ASSOCIATION DES BOUCHERS DE MONTREAL

L'Association des Bouchers de Montréal a tenu le 14 mai son assemblée générale semi-annuelle. Le but principal de cette assemblée était de procéder aux élections du bureau de direction pour les prochains six mois; aussi, les assistants étaient-ils très nombreux.

Après l'expédition des affaires de rou-

tine et la lecture du rapport du trésorier, M. H. Poitras, qui constate une réserve



M. Jean Lamoureux,

Président réélu de l'Association des Bouchers de Montréal.

en banque se montant à \$2,259, on procéda aux élections. L'ancien bureau de ré-

## LE NORD-OUEST CANADIEN.

### Règlements concernant les Homesteads.

Toute section de nombre pair des terres du Dominion, dans l'Ouest du Canada, excepté 8 et 26, non réservée pour les homesteads ou réservée pour fournir des lots à bois pour les colons ou dans tout autre but, pourra être prise comme homestead par tout chef de famille ou par tout individu male âgé de plus de dix huit ans, jusqu'à une étendue de un quart de section de 160 acres, plus ou moins.

**Entrée.**—L'entrée doit être faite personnellement, au bureau local des Terres, pour le district où se trouve le terrain à prendre. \$10.00 sont chargés pour cette entrée.

**Devoirs du Colon.**—Un colon auquel on accorde une entrée pour un homestead, est obligé, par l'Acte des Terres du Dominion et ses amendements, de remplir les conditions s'y rapportant, de l'une des manières suivantes:

(1) Résider au moins six mois sur le homestead et la mettre en culture de celui-ci, chaque année, pendant trois ans. La coutume est d'exiger qu'un colon mette quinze acres en culture; mais s'il le préfère, il peut remplacer cela par du bétail. Vingt têtes de bétail étant sa propriété réelle avec des constructions pour les abriter, seront acceptées au lieu de la culture.

(2) Si le père (ou la mère, au cas où le père serait mort) ou toute personne qui est éligible pour faire une entrée de homestead, d'après la teneur de cet acte, réside sur une ferme dans le voisinage du terrain pris comme homestead par la dite personne, les conditions de cet acte, quant au lieu de résidence avant d'obtenir la patente, peuvent être satisfaites par toute personne résidant avec le père ou la mère.

(3) Si un colon a obtenu le droit à l'entrée pour un deuxième homestead, les conditions de cet acte, quant au lieu de résidence afin d'obtenir la patente, peuvent être satisfaites par le lieu de résidence fixé sur le premier homestead, si le deuxième homestead est dans le voisinage du premier.

(4) Si le colon a sa résidence permanente sur la ferme qu'il possède dans le voisinage de son homestead, les conditions de cet Acte, quant à la résidence, peuvent être satisfaites par le fait de résidence sur la dite ferme.

Le terme voisinage employé ci-dessus indique le même township ou un township adjacent ou un township le touchant par un angle.

Un colon qui profite des stipulations des clauses (2), (3) ou (4), doit cultiver trente acres sur son homestead ou remplacer cette culture par vingt têtes de bétail, avec les constructions voulues et avoir en outre quatre-vingt acres de terre entourés d'une clôture substantielle.

Le privilège d'une seconde entrée est restreint par la loi à ces seuls colons qui se sont acquittés de leurs devoirs concernant le premier homestead, pour leur donner droit à une patente, le ou avant le 2 juin 1889.

Tout colon qui n'accomplit pas ce qui est exigé, est sujet à voir son entrée annulée et la terre peut être offerte de nouveau à un autre.

**La Demande de Lettres Patentes** devra être faite au bout de trois ans à l'agent local, au sous-agent ou à l'inspecteur des homesteads. Avant de demander des lettres patentes, le colon devra donner un avis de six mois, par écrit, au Commissaire des Terres du Dominion, à Ottawa, de son intention de ce faire.

**Renseignements.**—Les immigrants nouvellement arrivés recevront au bureau de l'Immigration, à Winnipeg, ou dans tout Bureau des Terres du Dominion, dans l'Ouest du Canada, des renseignements concernant les terres libres ou, des officiers en charge, avis et assistance gratuits pour obtenir les terres qui leur conviennent.

Des renseignements complets concernant les lois sur la terre, le bois de construction, le charbon et les minerais, ainsi que les terres du Dominion dans le réseau des chemins de fer de la Colombie Anglaise, peuvent être obtenus en s'adressant au Secrétaire du Département de l'Intérieur, Ottawa, au Commissaire de l'Immigration, Winnipeg, Manitoba ou à tout autre des agents des Terres du Dominion, dans l'Ouest du Canada.

W. W. CORRY,

Député Ministre de l'Intérieur.

N.B. — Outre les terres accordées gratuitement, auxquelles les règlements ci-dessus s'appliquent, des milliers d'acres de terres les plus désirables peuvent être obtenus à bail ou achetés des chemins de fer, d'autres corporations et de compagnies privées dans l'Ouest du Canada.

ne a été réélu par acclamation à l'exception de deux officiers qui, pour des raisons de force majeure, se sont retirés.

M. Jean Lamoureux, le populaire et très dévoué président de l'Association est réélu pour la sixième fois.

M. Auguste Prévost, 1er vice-président, ainsi que M. N. Pageau, 2ième vice-président, sont réélus, de même que M. H. Poitras, le trésorier, qui est réélu pour la vingt-sixième fois. Les autres officiers sont MM. Wilfrid Sauvé, secrétaire; H. Geoffrion, secrétaire-correspondant; F. St-Onge, asst.-trésorier; A. Landry, asst.-secrétaire; L. Beaupré et C. Lesjardins, commissaires ordonnateurs; Arthur Paré, M. Lesage et N. Marineau, auditeurs.

M. Lamoureux remercie les membres de l'Association de leur témoignage d'estime et leur assure qu'il saura, comme par le passé, protéger leurs intérêts. Il surveillera tout particulièrement les questions importantes qui seront prochainement soumises au Conseil Municipal et qui touchent de près au commerce des bouchers.

M. Auguste Prévost remercie également l'assemblée en termes choisis et leur fait justement remarquer que la tâche du bureau de direction serait beaucoup simplifiée si les membres de l'Association les encourageaient par une présence régulière aux assemblées de l'Association.

Et la séance est ajournée.

#### EFFET DES INVENTIONS SUR L'EMPLOI DE LA MAIN-D'OEUVRE

Il est évident pour tout observateur que les conditions de l'industrie et la nature des emplois subissent des changements constants affectant l'état économique de l'industrie manufacturière et de ceux qui y sont employés, que les occupations sont de plus en plus spécialisées et limitées, qu'une machinerie d'un caractère compliqué prend la place du travailleur au point de permettre à l'ouvrier sans expérience de faire l'ouvrage d'une manière plus parfaite que l'ouvrier habile. Toutes les opérations faites à la main disparaissent rapidement pour faire place au travail de machines qui peuvent exécuter automatiquement tous les mouvements et effectuer toutes les manipulations délicates de la main de l'homme ne demandant à l'ouvrier que l'application d'esprit nécessaire à leur fourchage de l'ouvrage.

Dans l'industrie textile, cette transformation s'est opérée graduellement pendant les soixante dernières années, au cours desquelles tous les perfectionnements modernes ont eu lieu, car au commencement de cette période, la machinerie moderne des manufactures avait pris une position où ses principes d'o-

Notre manufacture se vante maintenant d'avoir l'outillage le plus moderne au Canada pour la fabrication du Catsup. Nous avons aussi un des meilleurs Préparateurs de Catsup sur le continent.

L'automne dernier nous avons acheté des tonnes et des tonnes des plus belles Tomates "Rose." Elles ont été lavées, échaudées, pelées et épépinées, puis ont subi le procédé qui consiste à en faire un Catsup de Tomates Marque "Crest." Rien du goût délicieux de la tomate mûre n'en est parti et le mélange des épices et condiments fait par notre préparateur lui a donné un piquant appétissant qui ne peut pas être égalé.

Mis en grandes bouteilles de 14 oz, avec une fermeture à vis, c'est l'un des emballages les plus attrayants qui aient jamais été mis sur le marché. Nous garantissons sa pureté, et la propreté absolue de notre manufacture et de nos méthodes met ses qualités sanitaires hors de doute.

Emballé en caisses de deux doz., \$1.00 par doz. f. o. b., Montréal.

THE OZO CO, LIMITED,  
MONTREAL.

opération étaient parfaitement établis comme un élément pratique de la manufacture. Les efforts des inventeurs ont eu pour but de trouver des appareils perfectionnés destinés à effectuer des procédés mécaniques pour améliorer la production et réduire le coût de la main-d'oeuvre, dit "Textile American".

Dans l'art textile, nous n'avons qu'à considérer les améliorations qui ont été faites ces dernières années, par exemple dans l'aménagement des manufactures pour la distribution mécanique de la matière première sans intervention de la main de l'ouvrier, à partir du premier procédé ou procédé préparatoire jusqu'à la dernière phase de la fabrication. Les

machines sont maintenant munies d'appareils mécaniques ou électriques, au moyen desquels elles peuvent être réglées ou arrêtées immédiatement dès la découverte d'erreurs dans la manufacture. Ces perfectionnements mécaniques apportés à l'industrie moderne ont eu pour effet une augmentation de l'habileté quantitative aux dépens de l'habileté qualitative, ce qui a forcé l'ouvrier, dans une certaine mesure, à s'appliquer davantage à son travail, en se soumettant à une tension nerveuse plus intense. Il en est résulté qu'on exige moins de dextérité manuelle et moins de connaissance des procédés. Ces changements faits pour augmenter la productivité de



la machinerie ont-ils eu ou non de l'influence sur l'intelligence de l'ouvrier ? C'est une question que ceux qui étudient les sujets économiques débattent. Toutefois, nous croyons que l'opinion se répand de plus en plus que ces perfectionnements tendent à amoindrir l'habileté de l'ouvrier intellectuellement et autrement.

L'habileté intellectuelle a été transférée de l'ouvrier à l'inventeur. Sans doute, quand de nouveaux appareils sont placés dans une manufacture, ils exigent tout d'abord beaucoup de soin et d'attention, même de l'habileté de la part de l'ouvrier; mais une fois que celui-ci s'est familiarisé avec cet appareil, cette habileté n'est plus nécessaire, surtout là où les opérations mécaniques sont uniformes et monotones ou automatiques, ne laissant rien à faire à la main que de fournir de la matière à certains intervalles, de retirer l'ouvrage fini et de veiller à ce que la machinerie soit tenue en bon état afin qu'elle fasse la tâche demandée.

Une attention de tous les instants aux mouvements de la machinerie, afin qu'elle produise constamment, est non seulement essentielle, mais obligatoire, même quand la quantité est demandée en plus de la qualité; les machines automatiques, avec toute leur perfection, sont, en effet, compliquées et délicates, aussi bien que dispendieuses.

Un des effets des opérations automatiques de la machinerie est de réserver l'habileté naturelle au travail artistique d'un ordre plus élevé.

Avec les machines automatiques et semi-automatiques, on a demandé à l'ouvrier plus de spécialisation et plus de familiarité avec les procédés individuels plutôt qu'avec l'ensemble des procédés qui s'appliquent à toute la manufacture. Comme conséquence, très peu d'employés ont une connaissance complète des divers procédés, et ceux qui possèdent cette connaissance sont ceux qui arrivent aux situations de surintendants ou de contre-maîtres. Les patrons n'aiment pas avoir d'apprentis dans leurs établissements; les apprentis sont généralement coûteux, malgré les bas salaires pour lesquels ils travaillent. Ceci est dû au fait que les patrons exigent beaucoup de travail de leurs employés, pour qu'ils produisent de grandes quantités d'ouvrage, ce qui ne peut être que le résultat d'une longue expérience. L'apprenti ambitieux se trouve donc dans une position désavantageuse; de là la nécessité et la valeur d'écoles techniques qui l'aideront à se familiariser avec la théorie et la pratique de la partie qu'il désire connaître afin de devenir un employé profitable. L'instruction commerciale et technique est considérée maintenant par les patrons comme devant remplacer l'ancienne méthode qui consistait à accepter dans les manufactures ceux qui désiraient apprendre un métier ou une

partie de ce métier, autre que les opérations qui peuvent être exécutées par les ouvriers inexpérimentés ou illettrés.

#### Les costumes Parisiens

Le blanc, employé comme fond d'une robe ou pour tout le tissu dont la robe est faite, est en haute faveur. On voit des mousselines blanches avec des rayures noires que fait ressortir quelque brillante couleur de côté; des mousselines imprimées, avec de petits losanges noirs sur un fond blanc et de grandes fleurs Pompadour formant brocart.

Des casques en dentelle apparaissent partout sur les toilettes de l'après-midi et du soir et même sur les toilettes d'intérieur. Ces casques ne sont pas doublés; elles sont en général simplement placées sur de la mousseline de soie, que ces casques soient en dentelle irlandaise, en filet, en Chantilly, en Cluny noir ou faites en braid de dentelle française.

La forme générale des vêtements demeure la même; ils sont tout aussi souples, à traîne, très dégagés au cou et les manches de la pèlerine ne sont que de simples bouillonnés si courts qu'ils révèlent complètement le caractère des manches de la blouse située en-dessous.

La blouse est portée légèrement lâche autour de la taille, avec une boucle placée plutôt assez haut dans le dos et un peu plus bas en avant. Les nouvelles blouses sont faites en toile brodée, broderie anglaise, guipure, Valenciennes all-over, voile de soie ou taffetas avec rayures brillantes et le col et les manchettes sont en lingerie. Une des nouvelles particularités est un petit jabot descendant parfois jusqu'à la taille. Un des récents modèles est en radium champagne, avec un boléro flottant très large à l'aisselle et garni de bleu et or japonais. La guimpe, en dentelle de Cluny, est ornée de motifs minces de taffetas vert changeant.

Les boutons artistiques sont très à la mode. C'est un genre d'ornement qui relève la toilette la plus simple. Les boutons en porcelaine peinte bordés d'or et les boutons japonais en or et émail sont particulièrement originaux et décorent les robes et les simples redingotes.—Edouard Lafontaine, ("Delineator" du mois de juin).

La maison L. Chaput, Fils & Cie, a reçu un char de marinades de la Williams Brothers Company, et recevra d'ici trois semaines un autre char comprenant de nouvelles spécialités de cette maison réputée pour la qualité et la variété de ses produits.

Les articles qui donnent réellement du profit aux marchands, ce sont les articles dont la vente se répète continuellement. Le marchand qui met en stock les confitures et les gelées de la marque E. D. S., est certain de les vendre et de les vendre d'un bout de l'année à l'autre, parce qu'elles sont demandées par la clientèle qui n'en veut plus d'autres dès qu'elle a pu apprécier leur qualité et leur pureté. Il est peu de marques dont on pourrait en dire autant. C'est donc bien acheter que de mettre en stock les produits de E. D. Smith's Fruit Farms, de Winona, Ont.

A l'occasion de la Fête de la Reine, la maison Hudon, Hébert & Cie, Limitée, fermera ses bureaux et magasins le vendredi, 24 mai.

#### LA VIANDE DE CHEVAL ET DE CHIEN EN ALLEMAGNE

Le "Badische Lundes-Zeitung" constate que la consommation de la viande de cheval augmente considérablement depuis quelques années, en Allemagne; ce journal ajoute que pendant les derniers mois de 1905, la quantité de chiens vendus à la boucherie a été également fort importante. En 1904, plus de 120,000 chevaux de toutes catégories ont été livrés par les abattoirs; en 1905, ce nombre a été porté à près de 180,000. Ce sont les Etats septentrionaux où la boucherie chevaline rencontre le plus d'acceptation; Mecklembourg-Strelitz et Mecklembourg-Schwérin marchent en tête des statistiques. Les habitants d'Anhalt et de Lubeck sont les plus hippophages de l'Allemagne. Quant à la boucherie canine, elle a trouvé beaucoup de succès en Saxe, en Prusse et en Bavière. En 1904, 7,000 chiens furent livrés à la consommation, tandis qu'en 1905, les statistiques accusent 9,000.

#### DECES

M. D. D. Montplaisir, de la maison Henri Jonas et Cie, a eu la douleur de perdre son père, M. Jean-Baptiste Montplaisir, dont les funérailles ont eu lieu mercredi, à St-Césaire.

Nous offrons à M. Montplaisir nos plus sincères condoléances dans le deuil que la frappe.

Les sardines de la marque "Brunswick" du nouvel emballage sont sur le marché. La marque "Brunswick" s'est acquise une telle réputation sur les marchés canadiens qu'elle est recherchée de l'Atlantique au Pacifique. Demandez à votre fournisseur les sardines canadiennes de la marque "Brunswick", c'est la marque qui se vend.

Les plus grandes profondeurs des grands lacs sont les suivantes: Lac Supérieur, 1003 pieds; Michigan, 864; Huron, 570; Erié, 204; Ontario, 738. Le fond du lac Supérieur est à 401 pieds au-dessous du niveau de la mer; celui du lac Michigan à 283, celui du lac Ontario à 491; le fond du lac Huron est à 11 pieds au-dessus du niveau de la mer, et celui du lac Erié à 369 pieds. Le lac Ontario, le plus petit des grands lacs, est relativement plus profond.

#### Personnel

—M. Robert Hatton, de la Williams Brothers Company, de Détroit, Mich., actuellement à Montréal et visite le commerce d'épicerie de détail dans les intérêts de sa maison.

MM. L. Chaput, Fils & Cie. sont les représentants au Canada de la Williams Brothers Company.

# GRAINS

## Graines de Semence.

Blé, Avoine, Orge, Sarrasin,  
Graine Mil, Graine  
Trèfle, etc., etc.

Engrais Chimiques :  
Scories de Thomas (Basic Slag);  
Plâtre à Terre.

**J. B. RENAUD & CIE** ENR.  
118 à 150, rue Saint-Paul  
QUEBEC.

N'oubliez pas cette  
**Marque de Commerce**

quand vous mettez en  
stock du Sel.

La marque de Commer-  
ce "Windsor Salt" repré-  
sente tout ce qu'il y  
a de meilleur en Sel.

*The Canadian Salt Co.,*  
*Windsor, Ont.* Limited



## EXCELLENTE SAUCISSE BOLOGNA

MARQUE

# "CORONA"

Qualité Garantie

Nous cotons des prix spéciaux pour  
Lots-Echantillons.

TELEPHONEZ OU ECRIVEZ-NOUS.

**The Montreal Packing Co.,**  
LIMITED.  
MONTREAL.

## THE D. B. MARTIN CO.

LIMITED

MONTREAL

Manufacturers de

## Produits d'Abattoirs.

Saindox Neutre	Suif Raffiné
Peaux Vertes	Peaux de Veau
Peaux de Mouton	Stéarine
Engrais	Colle.

EXPLOITANT

**The Montreal Union Abattoir Co.**



# Epicerie, Provisions, Vins et Liqueurs.

## REVUE DES MARCHES

### COMMERCE

Les navires sont arrivés nombreux dans notre port au début de la saison de navigation; le commerce de gros et celui de détail ne pouvaient que s'en féliciter car pour beaucoup de marchandises d'importation les stocks ont besoin d'être regarnis. Malheureusement les débardeurs se sont mis en grève d'une façon absolument inattendue et les marchandises se déchargent mal. Celles qu'on sort de cale devront rester à quai, si les camionneurs qui, eux aussi se mettent en grève, ne reprennent pas le travail immédiatement. Il résulte de tout cela des retards dans les livraisons, des frais supplémentaires d'assurance, etc., et aussi des manques de vente, des détériorations de marchandises, etc. Notre commerce d'exportation devra également se ressentir de la grève et ses effets seront forcément sensibles sur le commerce de détail de notre ville; la construction elle-même en souffrira par suite des retards dans la livraison des matériaux importés.

La température cette semaine s'est quelque peu améliorée, mais il faudra qu'elle s'améliore sensiblement encore pour que la végétation des plantes regagne le temps perdu.

### FINANCES

La Banque de St-Jean annonce le paiement d'un dividende semestriel de 2 p.c. payable à ses actionnaires le 15 juin prochain.

La Bourse de Montréal a été généralement moins terne cette semaine que durant les semaines précédentes; bien que l'activité ne soit pas encore grande, le marché montre de meilleures dispositions.

Le nombre des transactions augmente, les valeurs offertes sont promptement absorbées et le ton est plus ferme pour la plupart des valeurs. Le C. P. R., il est vrai, a reculé de 5 points, mais cette baisse est le résultat des ventes opérées à Londres par la place de Berlin. D'après des renseignements dignes de foi, ce chemin de fer n'a pas à craindre jusqu'à présent une diminution de recettes pour le mouvement des prochaines récoltes, car s'il a été semencé moins de blé, on a semé plus d'orge et d'avoine.

Voici les différences survenues depuis notre dernière revue:



**CHEMIN DE FER DE  
QUÉBEC  
ET DU LAC  
ST-JEAN**

**LA NOUVELLE VOIE DU  
SAGUENAY**



De Québec au Lac St-Jean et Chicoutimi par le CHEMIN DE FER DU LAC ST-JEAN et retour à Québec par les vapeurs du Saguenay.

**HOTEL DU LAC ST-JOSEPH**  
LAC ST-JOSEPH

A 50 minutes seulement de Québec. Ouverture le 15 juin 1907. Canotage, Pêche, Grève magnifique pour les baignades.

Terrains de Golf, Lawn Tennis, etc.

Orchestre excellent, bon service de trains. S'adresser à JULIAN E. PRIEST, Gérant, au CHEMIN DE FER DU LAC ST-JEAN, Québec.

Un magnifique guide illustré gratis sur demande à ALEX. HARDY, Agent Général des Passagers, Québec.

## QUEBEC STEAMSHIP CO.

### LIMITÉE.

#### New-York, Bermudes et Indes Occidentales.

Lignes de la Malle Royale.  
Partant de la jetée 47, North River, New-York.

#### De New-York aux Bermudes.

Le **BERMUDIAN**, 5530 tonnes, 5 et 19 juin, 3, 17, 31 juillet.

#### PRETORIA, 3,300 tonnes, 22 Mai.

#### De New-York aux Indes Occidentales.

St-Thomas, Ste-Croix, St-Kitts, Antigua, la Guadeloupe, St-Domingue, la Martinique, Ste-Lucie, la Barbade et Demerara.

Steamer **Manoa** à 3 p.m., le 29 Mai.

Pour Barbade Direct

Steamer **TRINIDAD**, à 3 p.m. le 22 Mai.

On peut se procurer des tickets dans tous les principaux bureaux de tickets.

Pour fret, passage et assurance, s'adresser à A. E. Outerbridge & Co., 29 Broadway, New-York. Arthur Ahern, Secrétaire, Québec.

**J. G. BROCK & CO. AGENTS,**

211, Rue des Commissaires, Montréal.

## Alphonse Leduc Marchand de Grains

Successor de et de Produits.

**Leduc & Daoust** EN Gros et à Commission

Spécialité: *Beurre, Fromage, Œufs et Patates*

Avances libérales faites sur consignations.

Correspondance sollicitée.

1217 ET 1219 RUE ST-JACQUES, MONTREAL.

Gains—Halifax Electric Transit, 1; Havana Electric (préf.), 5; Illinois Traction (préf.), 1; Montreal Street (nouveau), 3; Toledo Rys, 2; Trinidad Ry., 1; Bell Telephone, 1; Mackay (ord.), 1-1; Montreal Telegraph, 1; Mexican L. & P., 1-2; Montreal L. H. & P., 1-2; Rio de Janeiro L. & P., 2 1-8; Dominion Coal (com.) 2 3-8; Dominion Textile (préf.) 3-4; Dominion Iron & Steel (com.), 1 1-8; Lake of the Woods (com.), 1-4; Lake of the Woods (préf.), 1-4; Nova Scotia Steel (com.), 1; Ogilvie Flour Mills (préf.), 2.

Pertes—Can. Pac. Ry., 5; Duluth (com.) 5; Soo (com.), 1 7-8; Montreal Street Ry. (ancien), 3 1-2; Toronto Ry., 3-4; Tri-City (com.), 1-2; Twin City Rapid Transit (ex-div.), 1 1-2; Dominion Iron & Steel (préf.) 1; Laurentide Pulp (préf.), 1-2.

Nous donnons la cote de la dernière transaction pour chacune des valeurs ci-après:

### Chemins de fer

Can. Pac. Ry. (nouveau) . . . . .	192 1/2
Can. Pac. Ry. . . . .	171 3/4
Duluth S. S. & A. Ry. (com.) . . . . .	14
Duluth S. S. & A. Ry. (préf.) . . . . .	40 1/2
Minn. St. Paul & Soo (com.) . . . . .	102 1/2
Minn. St. Paul & Soo (préf.) . . . . .	125 1/2

### Tramways

Detroit United Ry. . . . .	70 1/2
Halifax Electric Transit . . . . .	100
Hamilton Electric Ry. . . . .	92
Havana Electric Ry. (com.) . . . . .	40
Havana Electric (préf.) . . . . .	77
Illinois Traction (préf.) . . . . .	88
Montreal Street Ry. . . . .	215
Montreal Street Rights . . . . .	15
Montreal Street (nouveau) . . . . .	215
Ohio Traction . . . . .	27
Sao Paulo (com.) . . . . .	122 1/2
Sao Paulo (préf.) . . . . .	137
Sao Paulo (nouveau) . . . . .	134 1/2
St. John Railway . . . . .	105
Toledo Railways . . . . .	28
Toronto Railway . . . . .	105
Tri-City (com.) . . . . .	86
Tri-City (préf.) . . . . .	90
Trinidad Railway . . . . .	78
Twin City Rapid Transit (ex-div.) . . . . .	93
West India Electric [com.] . . . . .	50
Winnipeg Electric Street Railway (com.) . . . . .	175
Winnipeg Electric Ry. [préf.] . . . . .	116

### Télégraphes, etc.

Bell Telephone . . . . .	132
Bell Rights . . . . .	67
Mackay (ord.) . . . . .	73
Mackay (préf.) . . . . .	69
Montreal Telegraph . . . . .	100

### Divers

Can. North West Land (com.) . . . . .	43 1/2
Can. North West Land (préf.) . . . . .	9
Mexican Light & Power . . . . .	4
Montreal L. H. & P. (ex-div.) . . . . .	3
Montreal Loan and Mortgage . . . . .	13

Richelleu & Ontario Nav. . . . .	76
Rio de Janeiro L. & P. . . . .	43 1/2
Windsor Hotel . . . . .	107 1/2

**Valeurs Industrielles**

Auto Ry. Signal . . . . .	50
B. C. Packers . . . . .	68
Canadian Converters (ex-div.) . . . . .	64
Canadian General Electric . . . . .	127
Dominion Coal (com.) . . . . .	62 5/8
Dom. Coal (préf.) . . . . .	110
Dom. Textile (préf.) . . . . .	89
Dom. Iron & Steel (com.) . . . . .	21
Dom. Iron & Steel (préf.) . . . . .	49
International Coal [com.] . . . . .	85
Intercolonial Coal [préf.] . . . . .	91
Lake of the Woods (com.) . . . . .	77
Lake of the Woods (préf.) . . . . .	110 1/4
Laurentide Pulp (com.) . . . . .	90
Laurentide Pulp (préf.) . . . . .	108
Magdalen Islands (com.) . . . . .	31 1/2
Magdalen Islands (préf.) . . . . .	71 3/8
Montreal Coal . . . . .	90
Montreal Cotton . . . . .	118
Montreal Steel Works (com.) . . . . .	96
Montreal Steel Works (préf.) . . . . .	105
Montreal Steel (nouv.) . . . . .	108
Nova Scotia Steel (com.) . . . . .	71
Nova Scotia Steel (préf.) . . . . .	116 1/4
Ogilvie Flour Mills [com.] . . . . .	180
Ogilvie Flour Mills (préf.) . . . . .	118

**Bons et obligations**

Bell Telephone . . . . .	104
Cable . . . . .	96 1/2
Detroit United . . . . .	99 1/2
Dominion Textile, D. . . . .	90
Dominion Textile, C. . . . .	87 1/2
Dominion Textile, B. . . . .	87 1/2
Dominion Textile, A. . . . .	86
Dominion Textile [fractions] . . . . .	105
Dominion Coal . . . . .	98
Dominion Cotton . . . . .	96
Dominion Iron & Steel . . . . .	76
Halifax Traction . . . . .	100
Havana Electric . . . . .	85
Intercolonial Coal . . . . .	95
Lake of the Woods . . . . .	103
Laurentide Pulp . . . . .	109
Magdalen Islands . . . . .	92 1/2
Mexican Electric L. & P. . . . .	83 1/8
Mexican Electric . . . . .	75
Montreal Light, Heat & Power . . . . .	97 1/2
Montreal Steel Works . . . . .	105
Montreal Street Railway . . . . .	104
Nova Scotia Steel . . . . .	109 1/8
Nova Scotia Con. . . . .	100 1/2
Ogilvie Flour Mills . . . . .	118
Pace Bros. . . . .	104
Rio de Janeiro L. & P. . . . .	77 1/2
Sao Paulo . . . . .	94 1/2
St. John Railway . . . . .	103 1/2
Winnipeg Electric Street Ry. . . . .	104 1/2

**REVUE GENERALE**

**EPICERIES**

Les affaires sont assez actives; il y a une bonne demande pour les sucres et les conserves de légumes, de fruits et de confitures. Les stocks diminuent sensiblement pour les conserves de fruits. Les citrines, gelées et marmelades importées sont généralement à prix plus élevés d'environ 5 p. c. Il est à noter que la demande pour ces marchandises va sans cesse en augmentant.

Le blanc de céruse qui faisait pour ainsi dire défaut est maintenant en approvisionnement.

Il faut noter cette semaine la fermeté des sucres raffinés, avec une avance de 10c. par 100 lbs. Les marques de lards américains Swift et Woodlawn sont plus

chers; il y a aussi une légère avance sur les huiles d'olive et les amandes de Tarragone.

La Distillerie Corby a avancé ses prix des barils vides à \$4 et des 1-2 barils à \$2 50.

**SUCRES**

Les prix des sucres raffinés ont été avancés de 10c. par 100 lbs. mercredi, le 15 mai à 11 heures a. m. On trouvera ci-dessous la nouvelle liste de prix à laquelle il convient naturellement d'ajouter le coût du fret d'après le tarif établi. On remarquera que pour certains emballages les prix sont proportionnellement plus élevés que précédemment.

La fermeté du marché a eu pour effet de provoquer la demande depuis quelques semaines; la dernière hausse sur place et la fermeté continue des marchés étrangers donnera sans doute une impulsion nouvelle aux affaires en sucres.

Nous cotons:

Extra granulé . . . . . sac 100 lbs. . . . .	4.55
Exera granulé . . . . . baril . . . . .	4.60
Extra granulé . . . . . 1-2 baril . . . . .	4.75
Extra granulé, balle 5 x 20 . . . . .	4.65
Extra ground . . . . . baril . . . . .	5.00
Extra ground . . . . . bte 50 lbs. . . . .	5.20
Extra ground . . . . . 1-2 bte 25 lbs. . . . .	5.40
No 1 Yellow . . . . . baril . . . . .	4.20
No 1 Yellow, sac 100 lbs. net . . . . .	4.15
No 2 Yellow . . . . . baril . . . . .	4.30
No 3 Yellow . . . . . baril . . . . .	4.40
Powdered . . . . . baril . . . . .	4.80
Powdered . . . . . bte 50 lbs. . . . .	5.00
Paris Lumps . . . . . bte . . . . .	5.45
Paris Lumps . . . . . 1-2 bte 50 lbs. . . . .	5.55
Paris Lumps . . . . . 1-4 bte 25 lbs. . . . .	5.75
Paris Lumps . . . . . bte 5 lbs. . . . .	0.35
Sucres bruts cristallisés . . . . .	3.50
Sucres bruts non cristallisés . . . . .	3.40

**SIROPS DE TABLE**

Nous cotons:

Quarts . . . . . lb. . . . .	0.32 1/2
1/2 quarts . . . . . lb. . . . .	0.03
1/4 quarts . . . . . lb. . . . .	0.03 1/2
Seaux de 38 1/2 lbs. . . . . le seau . . . . .	1.50
Seaux de 25 lbs. . . . . le seau . . . . .	1.10
Canistres 2 lbs., 2 oz. à la cse, cse . . . . .	2.00
Canistres 5 lbs., 1 oz. à la cse, cse . . . . .	2.45
Canistres 10 lbs., 1/2 oz. à la cse, cse . . . . .	2.40
Canistres 20 lb., 1/4 oz. à la cse, cse . . . . .	2.35

**GLUCOSE**

Nous cotons en:

Baril, par 100 lbs. . . . .	3.05
Quarts, par 100 lbs. . . . .	3.20
1-2 Quart, par 100 lbs. . . . .	3.35

**MELASSES**

Les affaires sont tranquilles; les prix sont soutenus.

Legal.

Barbade choix. . . . . tonne . . . . .	0.29	0.31
Barbade . . . . . tierce et quart . . . . .	0.31 1/2	0.33 1/2
Barbade . . . . . demi qt. . . . .	0.32 1/2	0.34 1/2
Barbade, fancy . . . . . tonne . . . . .	0.00	0.32 1/2
Barbade, fancy . . . . . quart . . . . .	0.00	0.35

**THES**

Le commerce des thés est tranquille, néanmoins on considère que les affaires sont encore satisfaisantes étant donnée l'exécution des commandes antérieures au moment de l'ouverture de la navigation.

Les prix sont tenus fermes.

Les dernières nouvelles reçues de Ceylan disent que la qualité des thés des basses terres et des districts d'une altitude peu élevés laissent à désirer au point de vue de la qualité, néanmoins si les prix n'ont pas été avancés à la cote aux ventes à l'encan public, les thés n'en sont pas moins plus chers en raison de la qualité moindre.

**Capital autorisé \$1,000,000.00**

**Dépôt Complet au . . . . .**

**Gouvernement du Canada.**

Réserve exigée par le Gouvernement entièrement couverte.

**OTTAWA FIRE**

**Insurance Company**

Bureau Principal: **OTTAWA, CANADA**

Succursale à Montréal:

**Salle 19, 112 rue St-Jacques**

Coin Place d'Armes

**C. C. PICKERING,**

Agent Résident.

**P I E X**

Notes biographiques, par le Dr. L. Daelli; traduit de l'italien par le chanoine H. Boissonnot.

Un beau volume petit in-quarto orné de 400 illustrations.

Prix: broché, \$1-88; relié, \$2-50, franco par la poste.

Maison Alfred Mame & Fils, éditeurs, à Tours.

En vente chez les principaux libraires au Canada.

Dépositaire pour le Canada:

**La Compagnie J.-B. Rolland & Fils**

6 à 14, rue St-Vincent, - MONTREAL.

**The Uncle Sam Dressing Co.**

**LANORAIE, . . . . . MONTREAL.**

Manufacturlers du . . . . .

**UNCLE SAM DRESSING**

Vernis à chaussures, contenant de l'huile, garanti ne pas brûler le cuir et lui donner un lustre brillant et durable.

**Protectorine**—La meilleure graisse pour harnais, assouplit et conserve le cuir en le rendant à l'épreuve de l'eau.

**Clirage Coon**—La meilleure combinaison de clirage à chaussures, conserve le cuir et lui donne un lustre parfait.

Ecrire pour Echantillons

**EN VENTE chez les EPICIERS en GROS**

Si votre Epicier en Gros n'en a pas, écrivez-nous directement à LANORAIE.

**GLACE! GLACE! GLACE!**

**La CITY ICE CO'Y, Ltd.**

Est prête à recevoir des ordres.

**Glace Pure. Prompte Livraison.**

295 rue Craig Ouest **R. A. BECKET, Gérant.**

A la vente du 27 mars le prix moyen avait été de 43 cents contre 44 cents à la vente précédente et 35 cents pour la vente correspondante de l'an dernier.

A Londres, les thés de l'Inde surtout dans les basses qualités sont fermes. Les marchés de thés de Ceylan n'ont pas craint de faire une vente publique pendant la semaine du budget, ils en ont été récompensés par un marché très actif, de légères avances ont été la règle sauf pour les meilleures qualités.

En thés de Java toutes les qualités inférieures sont plus chères. En thés de Chine, le marché est terne et les prix sont à peu près maintenus.

**EPICES PURES, GRAINES ET SEL**

Le marché est tranquille; les prix sont fermes et la demande est assez bonne.

Nous cotons:

Allspice, moulu . . . . . lb.	0.12	0.17
Anis . . . . . "	0.09	0.15
Canary Seed . . . . . "	0.04½	0.05
Cannelle, moulue . . . . . "	0.15	0.18
Cannelle en mattes . . . . . "	0.14	0.20
Clous de girofle moulus . . . . . "	0.18	0.23
Clous de girofle ronds . . . . . "	0.23	0.24
Crème de tartre . . . . . "	0.20	0.24
Gingembre moulu . . . . . "	0.13	0.16
Gingembre en racine . . . . . "	0.20	0.22
Graine de lin . . . . . "	0.04	0.04½
Macis moulu . . . . . "	0.75	0.80
Mixed Spice moulu . . . . . "	0.17	0.22
Muscade blanche . . . . . "	0.30	0.40
Muscade non blanche . . . . . "	0.30	0.60
Pimento [Jamaïque] . . . . . "	0.09	0.12
Piments [clous ronds] . . . . . "	0.09	0.11
Poivre blanc rond . . . . . "	0.20	0.24
Poivre blanc moulu . . . . . "	0.23	0.26
Poivre noir rond . . . . . "	0.15	0.18
Poivre noir moulu . . . . . "	0.15	0.18
Poivre de Cayenne pur . . . . . "	0.20	0.25
Whole Pickle Spice . . . . . "	0.12	0.15
Sel fin . . . . . quart, 3 lbs.	2.90	
Sel fin . . . . . quart, 5 lbs.	2.80	
Sel fin . . . . . quart, 7 lbs.	2.75	
Sel fin . . . . . 1-4 sac, 56 lbs.	0.00	0.40
Sel fin . . . . . sac, 2 cwts	0.00	1.20
Sel fin en quart de 280 lbs.:		
Ordinary fine . . . . .	1.70	
Fine . . . . .	2.00	
Dalry . . . . .	2.10	
Cheese . . . . .	2.20	
Sel gros . . . . . sac	0.52½	0.60

**VINAIGRE**

Nous cotons:

Bollman, cruches pailées, 4 gall. imp. . . . . cruche	0.00	2.20
Domestique, triple, cruches pailées, 4 gal. imp. cruche	1.50	1.60
72 grains . . . . . le gall.	0.00	0.20
88 grains . . . . . le gall.	0.00	0.25
118 grains [proof] . . . . . le gall.	0.00	0.32

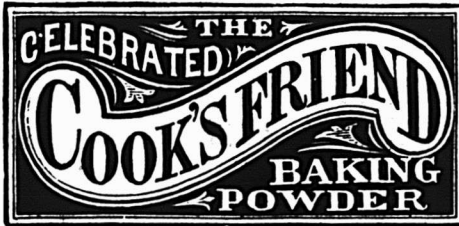

**C'EST une marchandise honnête et juste l'article pour créer ou étendre un courant d'affaires. Les meilleurs épiciers se font un devoir d'en tenir toujours en stock.**

**VOIR LES COTATIONS DANS NOS PRIX COURANTS**

**Lake of the Woods Milling Co., Ltd**  
**FABRICANTS DE**  
**Farine "FIVE ROSES"**  
 Meunerie à Keewatin,  
 Capacité 4000 barils par jour.  
 Meunerie à Portage-Laprairie  
 Capacité 1500 barils par jour.  
**Capacité Totale 5500 BARILS PAR JOUR**  
**BUREAUX,**  
**MONTREAL, TORONTO, WINNIPEG.**  
**KEEWATIN, PORTAGE-LAPRAIRIE.**

**Vernis de haut grade** *Médaille d'Or Paris 1900.*  
 Poli Diamond, Noir Peerless, Boulevard Russet, Noir et Tan Eureka, Liquide et Pâte combinés "VIT" en Noir et Tan.  
**Manufacturés au Canada.**  
 Demandez nos prix.  
**American Dressing Co.**  
**MONTREAL.**

Escompte 10 p. c. sur les trois dernières qualités.

**LEGUMES SECS**

Nous cotons:

Fèves de Lima . . . . . la lb.	0.07	0.07½
Fèves blanches, le minot . . . . .	1.40	1.60
Fèves blanches . . . . . la lb.	0.02½	0.03
Pois varts No 1, . . . . . la lb.	0.02½	0.03
Pois à soupe No 1, jaunes le minot	1.15	1.20
Pois fendus . . . . . sac	0.00	2.65
Pois fendus . . . . . lb.	0.00	0.03
Blé-d'Inde à soupe, cassé, sac	0.00	1.90
Blé-d'Inde à soupe, cassé, lb.	0.00	0.02½

**ORGE**

Nous cotons:

Orge mondé (pot), sacs . . . . .	0.00	2.10
Orge mondé (pot), barils . . . . .	0.00	4.40
Orge perlé (pearl) sacs. . . . .	0.00	3.50

**RIZ**

Marché très ferme aux anciens prix.

Nous cotons:

Riz importés.		
Riz Patna, No 1 . . . . . la lb.	0.04½	0.04½
Riz Caroline . . . . .	0.10½	0.12
Riz moulu . . . . .	0.00	0.06
Riz soufflé [puffed] caisse de 36 paquets de 2 pintes . . . . .		2.90
Riz soufflé [puffed] en barils de 30 lbs., la lb. . . . .	0.20	0.22
Riz décortiqués au Canada:		
Qualité B, suivant quantité et emballage . . . . .	3.20	3.40
Qualité CC, suivant quantité et emballage . . . . .	3.10	3.30
India Bright [sac de 250 lbs.] . . . . .	3.40	3.50
Luster . . . . .	3.55	3.62½
Polished Patna . . . . .	0.00	3.90
Mandarin Patna . . . . .	0.00	4.35
Impérial Glacé Patna . . . . .	0.00	4.50
Japan glacé . . . . .	4.30	4.40
Crystal Japan . . . . .	4.65	4.75
Snow Japan . . . . .	4.80	4.90
Japan Ice Drips . . . . .	4.90	5.00

**FARINES ET PATES ALIMENTAIRES**

Nous cotons:

Farine d'avoine granulée sac . . . . .	2.75	
Farine d'avoine Standard, sac . . . . .	2.75	
Farine d'avoine fine . . . . . sac . . . . .	2.75	
Farine d'avoine roulée, baril 4.50	4.75	
Farine d'avoine roulée, sac 2.20	2.30	
Farine de Sarrasin . . . . .	2.30	2.40
Farine de blé-d'Inde ordinaire, sac 1.65		
Farine de blé-d'Inde [gold dust], sac 1.70	1.80	
Farine de blé-d'Inde [gold dust], baril 3.60	3.80	

Notre maison a été la première au Canada à tenir des . . . .

# THÉS DU JAPON

Marque de Commerce



Essayez-nous quand vous serez prêt à acheter.

Ce sont les THÉS absolument les meilleurs.

**Mathewson's Sons**  
 202 Rue McGill,

**Successeurs de J. A. MATHEWSON & CO.**  
 EPICIERSEN GROS  
**MONTREAL.**



Vermicelle, macaroni et spaghetti canadiens, en vrac, boîtes de 5 et 10 lbs., la lb.	0.04½	0.05
barils, de 75 lbs., la lb.	0.04	0.04½
Vermicelle, macaroni, spaghetti, pâtes assorties : alphabet, chiffres, animaux, nouilles, coudes, importées en vrac, la lb.	0.06½	0.07
en paquets de 1 lb., la lb.	0.07½	0.11½
Taploca pearl, la lb.	0.07½	0.08
Taploca seed	0.07	0.07½
Taploca flake, la lb.	0.07	0.08
Sagou	la lb.	0.07 0.07½

**FRUITS SECS**

La demande s'est améliorée pour les raisins de table, les figues et les noix. Les raisins de table des qualités à bon marché commencent à se faire rares; les amandes de Tarragone sont plus fermes et les noix de Grenoble sont plus faciles. Les peanuts sont à prix plus élevé sur les marchés primaires; sur place, bien que les prix ne soient pas encore avancés il y a une forte tendance à la hausse.

**Dattes et Figs**

Dattes en vrac	lb.	0.04½	0.05
Dattes en pqt. de 1 lb.	lb.	0.05½	0.06½
Figs, Smyrne, bte 10 lbs., 3 cour.	lb.	0.06	0.06½
Figs, Smyrne, bte 10 lbs., 4 cour.	lb.	0.06½	0.07
Figs, Smyrne, bte 10 lbs., 5 cour.	lb.	0.07	0.09
Figs, Smyrne, bte de 10 lbs., 6 cour.	lb.	0.08½	0.11
Figs, Smyrne, bte de 1 lb.	lb.	0.07½	0.08
Figs en mattes, 33 lb. environ	matte	1.20	1.30

**Pruneaux**

Pruneaux Californie 30/40	lb.	0.09	0.10
Pruneaux Californie 40/50	lb.	0.07½	0.08
Pruneaux Californie 50/60	lb.	0.07½	0.08
Pruneaux Californie 60/70	lb.	0.07½	0.07½
Pruneaux Californie 70/80	lb.	0.06½	0.07
Pruneaux Californie 80/90	lb.	0.06	0.06½
Pruneaux Californie 90/100	lb.	0.05½	0.05
Pruneaux Californie, bte de 3 lbs.	lb.	0.20	0.21
Pruneaux Californie, bte de 1 lb.	bte	0.07½	0.08
Pruneaux d'Orégon 30/40	lb.	0.11	0.13
Pruneaux d'Orégon 40/50	lb.	0.07½	0.08
Pruneaux d'Orégon 50/60	lb.	0.07½	0.07½
Pruneaux d'Orégon 60/70	lb.	0.06½	0.07
Pruneaux d'Orégon 70/80	lb.	0.06½	0.06½
Pruneaux d'Orégon 80/90	lb.	0.05½	0.06
Pruneaux d'Orégon 90/100	lb.	0.05½	0.05½
Pruneaux d'Orégon 100/plus	lb.	0.00	0.04½
Pruneaux Orégon, btes de 10 lbs., 60 fruits à la lb., bte	bte	0.75	0.75

**Raisins de Corinthe**

Corinthe Amalias	lb.	0.07½	0.08½
Corinthe Filiatras	lb.	0.07½	0.08
Corinthe Vostizzas	lb.	0.08	0.09
Corinthe nettoyés par lb.	lb.	0.08½	0.09

**Raisins de Malaga**

Bouronnes	bte	2.50	3.00
Bouronnes	bte	3.50	3.50
Bouronnes	bte	4.00	4.00
Bouronnes	bte	5.00	5.00
Bouronnes	bte	6.00	6.00
Bouronnes	¼ bte	0.75	0.75
Bouronnes	¼ bte	0.90	0.90
Bouronnes	¼ bte	1.25	1.25
Bouronnes	¼ bte	1.50	1.50

**Raisins Sultanas.**

Sultanas, qualité choix	lb.	0.15	0.16
Sultanas de Californie foncés	lb.	0.09	0.09
Raisins de Valence	lb.	0.08	0.09
Valence fine off Stalk	lb.	0.08	0.09
Valence fine off Stalk	1-4	0.08	0.10
boite	lb.	0.08	0.10

Pour la qualité et la pureté,

achetez l'

**Extra Granulé**

Et les autres sucres raffinés de la vieille marque de confiance

*Redpath*

Manufacturé par

**The Canada Sugar Refining Co.**

LIMITÉE.

MONTREAL.

**CONFIANCE!**

Qu'est-ce que cela Vaut ?

Notre record pour la **Qualité et un Traitement Loyal** prouvent que vous pouvez acheter avec confiance toute ligne de

**CONSERVES DE VIANDES OU DE FÈVES**

portant l'étiquette de

**Wm. CLARK**

Valence Selected	0.09½	0.10
Valence Layers	0.10	0.10½
Valence on Stalk, sacs 100 lbs.	0.07	0.07½
<b>Raisins de Californie</b>		
Épépinés, paq. 1 lb.	0.11	0.12½
Épépinés, paq. 12 oz.	0.10	0.10½
<b>Noix et Amandes</b>		
Amandes Tarragone	lb.	0.14 0.15
Amandes Valence écalées	lb.	0.32½ 0.35
Avellines	lb.	0.11½ 0.12½
Noix Grenoble Mayette	lb.	0.10 0.12
Noix Marbot	lb.	0.11½ 0.12½
Noix Bordeaux écalées	lb.	0.22 0.25
Noix du Brésil	lb.	0.14½ 0.15½
Noix Pécans polies, moyennes	lb.	0.19 0.21
Noix Pécans polies, Jumbo	lb.	0.22 0.23
Noix Pécans cassées	1 lb.	0.00 0.00
Peanuts	lb.	0.09 0.14

**Fruits évaporés**

Abricots	lb.	0.23	0.25
Nectarines	lb.	0.17	0.20
Pêches	lb.	0.17	0.21½
Poires	lb.	0.16	0.21½
Pommes tranchées évaporées	btes de 50 lbs.	0.10	0.11
Pommes évaporées, caisse	40 lbs. carton 2 lbs.	0.11	0.12
<b>Pelures de fruits</b>			
Citron	lb.	0.11½	0.12
Orange	lb.	0.11½	0.12
Citronnelle	lb.	0.20	0.22

**CONSERVES ALIMENTAIRES**

**Conserves de légumes**

Il y a une bonne demande pour le blé d'Inde, les tomates et les fèves; les pois sont tranquilles.

Les fèves (haricots) vertes et jaunes deviennent de plus en plus rares et comme la saison est en retard on semble craindre qu'elles viennent à manquer avant le nouvel emballage.

**Nous cotons:**

Asperges entières importées, suivant format	doz.	3.00	5.75
Asperges [Pointes] 2 lbs. doz.	doz.	0.00	3.00
Baked Beans, sans sauce, 1 lb.	lb.	0.45	0.50
Baked Beans, sans sauce, 2 lbs.	lb.	0.75	0.80
Baked Beans, sans sauce, 3 lbs.	lb.	0.95	1.00
Baked Beans, avec sauce, 1 lb.	lb.	0.45	0.50
Baked Beans, avec sauce, 2 lbs.	lb.	0.75	0.85
Baked Beans, avec sauce	3 lbs.	0.95	1.00
Blé-d'Inde	2 lbs. doz.	0.92½	0.95
Blé-d'Inde en épis	gal.	4.65	5.00
Champignons	boîte	0.15	0.25
Citrouilles	3 lbs. doz.	0.92½	0.95
Citrouilles	gal.	3.00	3.02½
Épinards	2 lbs. doz.	1.42½	1.45
Épinards	3 lbs. doz.	1.85	1.87½
Épinards gallon.	doz.	5.00	5.00
Haricots verts importés, bte	0.12½	0.16	
Haricots verts canadiens doz.	0.00	0.95	
Haricots jaunes can. doz.	0.00	0.95	
Haricots Lima	2 lbs.	1.27½	1.30
Haricots "Midget" jaunes et verts	doz.	0.00	1.30
Macédoine de légumes, bte	0.12½	0.16	
Okra, 3 lbs.	doz.	0.00	2.50
Petits pois frs., ml fins, bte	0.11	0.12	
" " fins "	0.13	0.14	
" " ext. fins "	0.15	0.16	
" " surfins "	0.17	0.20	
Pois canadiens [English garden]	2 lbs. doz.	0.85	0.87½
Pois canadiens [Early June],	2 lbs. doz.	0.95	0.97½
Pois canadiens [Sweet wrinkled]	2 lbs. doz.	1.00	1.02½
Pois canadiens [Fine French]	2 lbs. doz.	1.25	1.27½
Pois Simcoe [Petits Pois très fins]	1 lb. doz.	1.00	1.00
Succotash	2 lbs. doz.	1.27½	1.30
Tomates, 1 gallon	doz.	3.60	3.62½

Tomates . . . . .	3 lbs. doz.	1.15	1.20
Tomates Royal . . .	3 lbs. doz.	0.00	1.15
Truffes . . . . .	doz.	4.80	5.00

**Conserves de fruits**

Les confitures, les gelées et les marmelades importées d'Angleterre sont à prix en hausse d'environ 5 p. c.

Les stocks de conserves canadiennes laissent rapidement et nous donnons de nouveau le conseil à nos lecteurs qui n'ont pas d'approvisionnement suffisants pour attendre la prochaine récolte, de ne pas différer de compléter leur stock.

Il y a actuellement une forte demande pour les pêches, les poires, les fraises et les framboises.

Nous cotons:

Abricots de Californie, 2½ lbs....doz.	0.00	3.00
Ananas coupés en dés 1-2 lb.	0.00	1.60
Ananas entiers importés, 2 1-2 lbs.	2.25	2.40
Ananas tranchés [emp. Can.] . . . . . 2 lbs. doz.	2.00	2.02½
Ananas râpés [emp. Can.] 2 lbs. doz.	2.10	2.12½
Ananas entiers [emp. Can.] 2½ lbs....doz	2.80	2.82½
Bluets . . . . . 2 lbs....doz	0.95	1.00
Cerises noires sans noyaux	2.25	2.27½
Cerises rouges sans noyaux	2.25	2.27½
Cerises blanches sans noy.	2.40	2.42½
Cerises rouges avec noyaux	1.75	1.77½
Cerises blanches avec noy.	1.90	1.92½
Fraises en sirop, 2 lb....doz	0.00	2.50
Fraises [confitures] 2 lbs....doz	0.00	2.50
Fraises Américaines 1 lb....doz	0.00	1.60
Framboises . . . . . 2 lbs....doz	1.75	1.77½
Framboises [solid pack] . gallon	8.65	
Gadelles rouges [Standard] gallon	5.15	
Gadelles noires [Solid pack] gal.	8.15	
Groseilles . . . . . 2 lbs....doz	2.15	2.17½
Mûres . . . . . 2 lbs....doz	1.77½	1.80
Pêches de Californie, 2½ lbs....doz.	0.00	3.30
Pêches jaunes . 2 lbs....doz	2.05	2.10
Pêches jaunes . 3 lbs....doz	3.10	3.25
Pêches pelées . . . . . gal.	4.65	4.67½
Poires [Flemish Beauty] 2 lbs....doz	1.65	1.67½
Poires [Flemish Beauty], 3 lbs....doz	2.15	2.17½
Poires [Bartlett] 2 lbs....doz	1.80	1.82½
Poires [Bartlett] 2½ lbs....doz	2.20	2.22½
Poires [Bartlett] 3 lbs....doz	2.35	2.37½
Poires [pie peeled], gallon, doz	4.00	4.02½
Pommes . . . . . 3 lbs....doz	1.05	1.07½
Pommes . . . . . gallon....doz	2.90	2.92½
Prunes lombard 2 lbs....doz	1.37½	1.40
Prunes lombard . . . . . gallon	3.55	3.57½
Prunes de Californie, 2½ lbs....doz.	0.00	2.50
Prunes Greenagage,, 2 lbs. doz	1.40	1.42½
Prunes Greengage, 3 lbs., doz.	0.00	1.80
Prunes Greengage, gallon . .	3.85	3.87½
Gadelles rouges [solid pack], gall.	0.00	7.40
Rhubarbe . . . . . 2 lbs....doz	1.17½	1.20
Rhubarbe . . . . . 3 lbs....doz	1.95	1.97½
Rhubarbe . . . . . gallon....doz	0.00	2.17½

**Conserves de viandes**

Il y a une excellente demande pour les conserves canadiennes et, en ce qui concerne les conserves américaines, la situation s'est très sensiblement améliorée.

Prix à la doz de boîtes Amér. Canad.

Corned beef . . . 1 lb.	1.70	1.40	1.50
Corned beef . . . 2 lb.	3.20	2.50	2.60
Corned beef . . . 6 lb.	10.50	7.50	7.65

Les Epiceries de Détail et les Magasins Généraux peuvent vendre facilement 2 à 5 boîtes de



**FLY PADS**  
DE  
**WILSON**  
chaque été.  
Tous vos Meilleurs Clients en ont Besoin.



**LA MOUTARDE DU BON VIVANT**  
—  
**LA MOUTARDE DE NOS MAISONS**  
—  
**LA MOUTARDE des HOPITAUX.**  
La Moutarde "**KEEN**"  
se trouve partout.

**PEANUTS**

Quand vous achetez des Peanuts, pourquoi ne pas prendre les meilleures ?

**MONARCH**  
**DIXIE**  
**CAPITOL**  
**CRATER EXTRA**  
**PRIZE (3e qualité)**

Ils viennent du pays de Dixie.

Corned beef . . . 14 lb.	24.00	17.50	0.00
Canard dé-sossé . . . . . 1 lb . . . . .	3.10	3.20	
Dinde désossée 1 lb . . . . .	3.10	3.20	
Dinde rôtie . . . 1½ lb . . . . .	3.20	3.20	
Dindes rôties . . 2 lb . . . . .	3.50	3.50	
English Brawn 2 lb . . . . .	3.20	2.60	
Lang. de boeuf. 1½ lb . . . . .	8.10	7.25	7.50
Lang. de boeuf. 2 lb . . . . .	9.50	7.80	8.00
Lang. de boeuf. 2½ lb . . . . .	12.25	8.35	8.75
Lunch Tongues 1 lb. . . . .	4.00	3.30	3.40
Lunch Tongues 2 lb . . . . .	8.10	6.60	6.75
Mince Meat, en seau . lb.	0.07½	0.08	
Mince Meat, en seau, imp.	0.16	0.00	
Oies désossées rôties. . . . . 1½ lb . . . . .	3.00	3.00	
Pieds de cochon . . . . . 1½ lb . . . . .	0.00	2.40	
Pieds de cochon désossés . . . . . 1 lb . . . . .	1.85	1.65	
Poulets désossés . . . . . 1 lb . . . . .	3.10	3.20	
Poulets rôtis . . . 2 lb . . . . .	3.50	3.50	
Poulets[giblets] 2 lb . . . . .	2.00	2.00	
Pâtés fole gras Sliced dried beef . . . . .	1.00	1.40	3.40 3.00 3.25

**Conserves de poissons**

La demande est tranquille ; les prix sont sans changement. Quelques marques populaires de sardines françaises font entièrement défaut; les sprats et les sardines du Portugal les remplacent très imparfaitement.

Nous cotons:

Anchois à l'huile [suivant format] . . . . . doz.	1.60	4.50
Clams. . . . . 1 lb "	0.95	1.35
Crevettes [Shrimps] boîtes . . . . . 1 lb. . . . .	1.50	1.50
Crevettes (Shrimps) boîtes . . . . . 2 lbs. . . . .	2.75	2.75
Crevettes séchées, 1½ lb.	2.75	2.90
Harengs marinés, imp. "	1.20	1.30
Harengs aux Tom., imp. "	1.70	1.80
Harengs kippered, imp. "	1.70	1.80
Harengs Canadiens . . . . .	0.95	1.00
Homards, bte plate 1 lb. "	3.90	4.35
Homards, bte plate ½ lb. "	2.00	2.50
Homards, bte haute 1 lb. "	3.75	3.85
Huitres . . . . . boîte 1 lb. "	1.50	1.50
Huitres . . . . . boîte 2 lb. "	2.75	2.75
Maquereau . . . . .	1.10	1.15
Maquereaux de Californie, épicées, btes ovales . doz.	0.00	2.50
Maquereaux de Californie, aux tomates, btes ovales "	0.00	2.50
Sardines canadiennes . . . . . cse	3.25	3.75
Sardines 1-4 importées . bte	0.08	0.25
Sardines 1-2 importées . bte	0.18	0.25
Saumon rouge Cohoes, Fraser River, boîte plate "	1.40	1.50
Saumon rouge [Sockeye] boîte haute, 1 lb. . . . . doz.	1.65	1.80
Saumon rouge [Sockeye] boîte plate, 1 lb. . . . . doz.	1.90	1.95
Saumon rouge [Sockeye] boîte plate, 1-2 lb. . . . . doz.	0.00	1.20
Saumon du printemps, boîte haute, 1 lb. . . . . doz.	0.00	1.50
Saumon de printemps, 1-2 lb. . . . . doz.	0.00	1.00
Saumon Humpback, 1 lb. doz.	1.00	1.10
Scallops . . . . . 1 lb. doz.	2.00	2.00
Smelts [Eperlans] aux épices, bte ronde, 1-2 lb. doz.	0.90	1.00
Smelts à la moutarde, boîte ovale, 1-2 lb . . . . . doz.	0.95	0.10
Smelts aux tomates, boîte ovale, 1-2 lb. . . . . doz.	0.95	1.00

**LARDS ET JAMBONS**

Il y a une excellente demande de campagne pour les lards américains sauf les marques Woodlawn et Swift.



Les prix ont été avancés, sont fermes à nos cotes précédentes.

La demande pour les lards canadiens et les jambons est satisfaisante aux anciens prix.

**Nous cotons:**

**Lards Américains.**

Lard Jones 19/35 morceaux . . .	22.50
Lard Woodlawn 36/45 morceaux . . .	22.50
Lard Monarch 16/30 morceaux . . .	22.75
Lard Swift 16/30 morceaux . . .	24.00
Lard Armour 30/40 morceaux . . .	24.00
Lard Armour 40/50 morceaux . . .	23.00
Lard Riverside 40/60 morceaux . . .	22.75

**Lards Canadiens.**

Heavy Short cut Mess . barils	22.50
Heavy Short cut Mess . tierces	33.00
Selected heavy short cut boneless . . . . . barils	23.50
Short cut, Back . . . . . barils	22.50
Light short cut clear . . . barils	21.00
Heavy flank . . . . . baril	21.00
Clear Fat Backs . . . . . baril	24.50

**Viandes fumées.**

Lard fumé désossé . . . lb.	0.15	0.16
Lard fumé non désossé . lb.	0.15	0.16
Jambons . . . . . lb.	0.13	0.16

**SAINDOUX**

Demande assez bonne pour les saindoux purs comme pour les saindoux composés cotés aux mêmes prix que la semaine dernière.

**Nous cotons:**

Pur . . . . . en seaux . . . . .	2.60
Pur . . . . . en tinettes . . . . .	0.12½
Canistres de 10 lbs. . . . lb.	0.14
Canistres de 5 lbs. . . . lb.	0.14½
Canistres de 3 lbs. . . . lb.	0.14½
Composé . . . . . en seaux . . . . .	2.15
Chaudières de 20 lbs. . . . .	2.05
Canistres de 10 lbs. . . . lb.	0.11
Canistres de 5 lbs. . . . lb.	0.11½
Canistres de 3 lbs. . . . lb.	0.11½
Tierces . . . . . lb.	0.10½
¼ quarts . . . . . lb.	0.10½
Tinettes, 60 lbs. . . . . lb.	0.10½

**PETITS FROMAGES**

Le prix a été relevé à 13 1-2c. la livre pour les petits fromages d'environ 20 lbs.

**FICELLE DE COTON**

**Nous cotons:**

Ficelle 4 plis . . . . . lb.	0.26	0.27
Ficelle 3 plis . . . . . lb.	0.22	0.23
Ficelle en cône . . . . . lb.	0.21	0.22
Cable . . . . . lb.	0.21	
Cardes à linge, 40 pds . doz.	1.10	
Cardes à linge, 50 pds . doz.	1.35	
Cardes à linge, 60 pds . doz.	1.65	

**MECHES DE LAMPES**

**Nous cotons:**

Mèches No 2 . . . . .	0.20
Mèches No 1 . . . . .	0.14
Mèches No 0 . . . . .	0.12

**RESINE**

**Nous cotons:**

Resine G. . . . . lb.	0.02½	0.03
Resine Blanche . . . . . lb.	0.03½	0.04½

**SODA A LAVER**

**Nous cotons:**

1 sac, les 100 lbs. . . . .	0.75
1-2 sacs, les 100 lbs. . . . .	0.80
1-4 sacs, les 100 lbs. . . . .	0.85
barils de 112 lbs. . . . .	0.95

**TRAIT DE BOIS DE CAMPECHE**

**Nous cotons:**

Bois de 12 lbs. . . . . lb.	0.07½	0.07½
24 lbs., paq. de 1 lb. lb.	0.08	0.08½
24 lbs., paq. de ½ lb. lb.	0.09	0.09½
24 lbs., paq. de ¼ lb. lb.	0.11	0.11½
24 lbs., les 3 grandeurs assorties . . . . . lb.	0.09	0.09½

“Elite”

**CHOCOLAT**

Non Sucré

**DES EPICIERS**

POUR TOUS LES

**Besoins de la Cuisine**

Tablettes de ¼ lb

FABRIQUE PAR

**JOHN P. MOTT & CO.,**

HALIFAX, N. S.

**J. A. TAYLOR, Agent, MONTREAL.**

**Essence Concentrée**

POUR

**Liqueur de Chartreuse**

Jaune ou verte (au goût)

Avec un flacon d'Essence concentrée pour Liqueur de Chartreuse des Laboratoires S. Lachance, vous pouvez faire une pinte d'une liqueur des plus exquises, en même temps que très hygiénique et vous coûtant à peine le quart de ce que vous avez à payer pour les meilleures liqueurs.

Avec chaque flacon se trouve la manière de s'en servir qui est des plus faciles.

**En Vente partout, prix 25c.**

Sur réception du montant nous vous la ferons parvenir franco par la malle.

---

**DEPOSITAIRES:**

**La Cie des Laboratoires**

**S. Lachance, Limitee.**

87 rue St-Christophe, MONTREAL.

**Lacaille, Gendreau & Cie**

Successeurs de Chs. Lacaille & Cie

**EPICIERS EN GROS**

Importateurs de Mèlasses, Sirops, Fruits Secs, Thés, Vins, Liqueurs, Sucres, Etc., Etc.

---

Spécialité de Vins de Messe de Sicile et de Tarragone.

**329 Rue St-Paul et 14 Rue St-Dizier**

**MONTREAL**

**La Compagnie Chimique Kinot**

Limitée

...Manufacturiers et Importateurs de... Produits Chimiques et Pharmaceutiques

Propriétaires des Spécialités Kinot

**442 ST-PAUL, - - - MONTREAL**

**BOUGIES ET CIERGES**

**Nous cotons:**

B. Paraffine, 6 à la lb., de . . .	0.08½	0.33½
B. Paraffine, 12 à la lb., de . . .	0.09½	0.10
B. Stéarine, 14 oz. 6 et 12 . . .	0.00	0.13½
B. Stéarine, 16 oz. 6 et 12 . . .	0.14½	0.16
Cierges approuvés . . . . . lb.	0.00	0.40
Cierges non approuvés . lb.	0.00	0.16

**PLATS EN BOIS**

**On cote au paquet.**

Plats de 1 lb., pqt. de 250	0.25½	0.00
Plats de 2 lbs., pqt. de 250	0.32	0.00
Plats de 3 lbs., pqt. de 250	0.38	0.00
Plats de 5 lbs., pqt. de 250	0.43	0.00
Plats de ¼ lb., pqt. de 500	0.50	0.00
Plats de ½ lb., pqt. de 250	0.00	0.25

**BALAIS**

**Nous cotons:**

**Avec manches ordinaires.**

4 cordes . . . . .	2.50	3.00
3 cordes . . . . .	1.95	2.60
2 cordes . . . . .	1.55	2.00

**Avec manches Bambou.**

3 cordes . . . . .	2.25	2.75
4 cordes . . . . .	2.75	3.75

**HUILE D'OLIVE**

Il y a une légère augmentation sur les huiles d'olives en général; on comprendra que la diversité des marques ne nous permette pas d'indiquer les nouveaux prix.

**HUILE DE CASTOR**

On cote l'huile pharmaceutique, 10c. la lb au baril et en moindre quantité, 12 1-2c par lb.; en bouteilles, par doz.: 1 oz., 35c.; 2 oz., 50c.; 3 oz., 60c.; 4 oz., 75c.; 1-4 de pinte, \$1.10; 1-2 pintes, \$1.65 et pintes, \$2.75; l'huile industrielle se vend de 10 à 10 1-2c. en estagnons de 40 livres.

**HUILE DE COTON**

**Nous cotons:**

Au baril . . . . . gal.	0.90	0.95
Moins d'un baril . . . . . gal.	1.00	1.05

**HUILE DE PETROLE**

**Nous cotons:**

Pratt's Astral Oil . . . . . le gal.	20
Silver Star . . . . . le gal.	15
Standard Acme . . . . . le gal.	16½

**SIROP ET SUCRE D'ERABLE**

La demande est des plus tranquille pour les produits de l'érafle.

On vend le sirop en quarts de 5½ à 6c la lb. et les canistres d'environ 8½ lbs de 55 à 65c. Le sucre suivant couleur et grosseur de pains varie de 7 à 9c la lb.

**GRAINS ET FARINES**

Les derniers avis télégraphiques content comme suit les marchés d'Europe: Londres:—

Blé en transit: plus facile.

Blé dur d'hiver No 1 . . . . .

Blé du printemps:

Manitoba No 1 du Nord . . . 35 s 6 d

Manitoba No 2 du Nord . . . 0 s 0 d

Maïs en transit: tranquille, peu de transactions.

Liverpool:—

Blé disponible: ferme.

Blé du printemps:—

Manitoba No 1 du Nord . . . 0 s 0 d

Manitoba No 2 du Nord . . . 0 s 0 d

Manitoba No 3 du Nord . . . 0 s 0 d

Blé dur d'hiver No 2 . . . 6 s 9½ d

Blé d'hiver de l'Ouest No 2 6 s 7 d

Futur blé: ferme.

Juillet	6 s 11 1/2 d
Septembre	0 s 0 d
Futur maïs: soutenu.	
Juillet	4 s 8 d
Septembre	4 s 8 d
Maïs disponible: ferme.	
Américain mélangé, nouv. disponible	4 s 7 1/2 d

Paris:—

Blé: ferme.	
Septembre-décembre	24.70
Farine: ferme.	
Septembre-décembre	31.15

**Marché de Chicago**

Le marché a été excité cette semaine avec de fortes avances dans une même bourse. Le blé de septembre et de décembre ont même franchi la barrière de \$1, mais par la suite sur des ventes en réalisation de profits, le marché a décliné.

Les autres grains et notamment le blé d'Inde sont également à prix plus élevés.

On cotait mercredi, à la clôture:

	Mai	Juill.
Blé	91 1/2	93 1/2
Blé d'Inde	52 1/2	52 1/2
Avoine	44 1/2	43 1/2

**Marché de Montréal**

Le marché des grains est très ferme et à des prix en hausse sur nos cotes de la semaine dernière; l'avance est de 10c. sur le blé, de 2c. sur l'avoine et de 2 à 3c. sur le blé d'Inde. La grève empêche les expéditions et les transactions.

Les farines de blé du Manitoba ont subi cette semaine une nouvelle hausse en sympathie avec la hausse des marchés du blé. La hausse n'a pas empêché la demande qui va en augmentant. Le commerce de détail qui avait longtemps différé ses achats a été pris par surprise; avec la température anormale que nous avons eue il semble craindre que les prix avancent encore et il achète en conséquence.

En issues de blé la demande est toujours bonne et bien qu'il soit plus facile d'y satisfaire les prix demeurent à peu près soutenus.

La farine d'avoine roulée est tranquille aux anciens prix.

**Grains**

Blé du Manitoba No 1 dur	1.04 1/2	1.05
Blé du Nord No 1	1.02 1/2	1.03
Avoine blanche No 2	0.46 1/2	0.47
Avoine No 3	0.45 1/2	0.46
Avoine No 4	0.44 1/2	0.45
Orge à moulée	48 lbs.	0.54 0.56
Pois No 2 ordinaires		0.86 0.87
Sarrasin	48 lbs.	0.54 0.55
Blé d'Inde américain		0.60 0.63

**Les Carnets de Coupons de ALLISON**

épargnent le temps et évitent les pertes. Il n'y a pas de tenue de livres aussi simple et aussi facile que le système au comptant.



Si un Homme Désire un Crédit de Dix Dollars, et si vous désirez le lui accorder, donnez-lui un Carnet de Coupons de Allison de \$10.00. Quand il achète pour une valeur de 10c., déchirez un coupon de 10c., c'est tout. Pas de carnet de banque, pas de charge, pas de

temps perdu, pas d'erreurs, pas de discussions. Devons-nous vous envoyer gratuitement un échantillon annulé?

Fabriqués par

**ALLISON COUPON CO. - Indianapolis, Ind.**

En vente à la Librairie Beauchemin, Ltée, Montréal  
Seul Agent pour la Province de Québec.

**LA FARINE PRÉPARÉE**

(Self-Raising Flour)

**DE BRODIE & HARVIE**

est aujourd'hui la farine préférée des ménagères. Elle donne une excellente pâtisserie, légère, agréable et recherchée par les amateurs. Pour réussir la pâtisserie avec la farine préparée de Brodie & Harvie, il suffit de suivre les directions imprimées sur chaque paquet.

10 et 12 Rue Bleury, MONTREAL

Voulez-vous avoir satisfaction?

**Essayez mes Vinaigres et Marinades**

**Thés - Cafés**

Ecrivez, Téléphonnez ou Télégraphiez.

**LEON TANGUAY**

Négociant en Gros

197-199, rue St-Paul, MONTREAL

Tel: Bell Main 2881 et Marchands 869.

**Farines**

Patente d'hiver	2 sacs	4.20	4.30
Patente du printemps	2 sacs	4.85	5.00
Straight rollers	baril	3.75	3.85
Forte à boulanger	2 sacs	4.25	4.40
Farine de blé d'Inde		1.35	1.45
Farine à pâtisserie			2.25

**Farines d'avoine**

Avoine roulée	sac 90 lbs.	0.00	2.10
Avoine roulée	baril	0.00	4.45

**Issues de blé en sacs**

Son Manitoba, au char, ton	00.00	21.00
Grû Manitoba, au char, ton	22.00	23.00
Son d'Ontario, au char, ton	22.50	23.00
Grû d'Ontario, au char	22.00	23.00
Moulée	au char	22.00 27.00

**FROMAGE**

**Marché anglais**

MM. Maples, Jones & Co., nous écrivent de Liverpool, à la date du 3 mai 1907:

Au commencement de la semaine, il s'est fait un petit nombre de ventes à bon marché de fromage canadien choisis, mais à la fin de la semaine, le ton du marché était plus ferme, les détenteurs demandant des prix un peu plus élevés. Les fromages secondaires et de qualité inférieure sont en demande modérée.

**Nous cotons:**

Bianc, Canadien, choix	62/0 à 64 1/2
Coloré, Canadien, choix	62/0 à 64 1/2

**Marchés d'Ontario**

Woodstock, 8 mai—Offert 900 boîtes blanc et 50 coloré. Pas de ventes.

Kingston, 9 mai—Offert 165 boîtes blanc et 85 coloré. Vendu 100 boîtes blanc et 85 coloré à 12 5-16c.

Tweed, 9 mai—Offert et vendu 205 boîtes blanc à 12 3-8c.

Napanee, 10 mai—Offert et vendu 625 boîtes blanc et 120 coloré à 12c.

Kemptville, 10 mai—Offert 140 boîtes blanc et 165 coloré. Pas de ventes.

Brockville, 11 mai—Offert 2180 boîtes. Vendu 200 boîtes blanc et 175 coloré à 12 1-2c. et 250 boîtes blanc et 75 coloré à 12 9-16c.

Belleville, 11 mai—Offert 1485 boîtes blanc et 30 coloré. Vendu 325 boîtes à 12 1-2c et 1085 à 12 7-16c.

Picton, 11 mai—Offert et vendu 770 boîtes coloré à 12 3-4c.

Russell, 11 mai—Offert 200 boîtes. Pas de ventes.

Winchester, 11 mai—Offert 455 boîtes blanc et 30 coloré. Vendu 120 boîtes blanc à 12 5-8c.

Wankleek Hill, 11 mai—Offert et vendu 312 boîtes à 12 5-8c.

**FARINES—Toutes les Qualités.**

**Blé d'Inde séché au four (Kiln Dried) et Naturel.**

**DEMANDEZ NOS PRIX**

**QUINTAL & LYNCH**

**29, rue McGill  
MONTREAL.**

Cornwall, 11 mai—Offert 352 boîtes blanc et 140 coloré. Vendu le tout à 12 1-4c.

Crysler, 11 mai—Offert 478 boîtes blanc et 70 coloré. Vendu le blanc à 12 1-2c.

London, 11 mai—Offert 543 boîtes blanc et 305 coloré. Pas de ventes.

Campbellford, 14 mai—Offert 570 boîtes. Vendu 120 boîtes à 11 1-2c.

Stirling, 14 mai—Offert et vendu 235 boîtes blanc à 11 3-4c.

Peterboro, 15 mai—Offert et vendu 779 boîtes coloré à 11 1-2c.

**Marchés de Québec**

Huntingdon, 10 mai—Offert 95 boîtes blanc et 37 boîtes coloré. Vendu le tout à 12 3-4c.

Cowansville, 11 mai—Offert 246 boîtes. Vendu 17 boîtes à 12 3-8c, 83 à 12 5-16c, 104 à 12 1-4c et 42 boîtes de petits fromages à 11 1-2c.

St-Hyacinthe, 11 mai. Vendu 236 boîtes à 12 13-16c.

**Marché de Montréal**

Les effets de la grève sur les quais se font sentir sur maints articles, mais particulièrement sur le fromage. Les acheteurs ne pouvant expédier n'ont pas confiance dans le marché et ne savent vraiment quel prix payer. L'un d'eux nous disait qu'il ne serait pas disposé à payer plus de 11 1-2c., c'est-à-dire le prix payé mercredi à Peterboro, la situation étant absolument incertaine tant que la grève ne permettra pas l'exportation. Cependant quelques détenteurs ne vendraient pas à moins de 12 à 12 1-4c.

On ne s'attend guère à avoir du fromage d'herbe avant le 1er juin, d'autant plus que les acheteurs voudront du fromage mieux mûri.

Les exportations pour la semaine finissant le 11 mai ont été comme suit:

- 1907—41,656 boîtes.
- 1906—22,117 boîtes.
- 1905—26,282 boîtes.

Du 1er au 12 mai, elles ont été:

- 1907—41,656 boîtes.
- 1906—66,552 boîtes.
- 1905—37,173 boîtes.

**BEURRE**

**Marché anglais**

MM. Marples, Jones & Co., nous écrivent de Liverpool, à la date du 3 mai 1907:

Aux taux récents et raisonnables, le beurre a eu une demande active et les importateurs ont pu ainsi obtenir une avance de 2/0 par cwt. Tous les arrivages de cette semaine ont été vendus et



**LE  
Bleu Carré  
Parisien**

est exempt d'indigo, et ne tache pas le linge. Il est plus fort et plus économique qu'en importe quel autre bleu employé dans la buanderie.

En usage depuis 40 ans.  
**MEDAILLE D'OR.**

**TELLIER, ROTHWELL & CIE,**  
Seuls Fabricants MONTREAL

les acheteurs attendent les arrivages de lundi, qui rapporteront probablement des prix plus élevés. Le beurre des colonies de la meilleure qualité est très soutenu à des prix sans changement, tandis que le beurre secondaire et à prix inférieur est toujours d'une vente quelque peu lente.

**Nous cotons:**

- Stœrie, crèmerie, choix . . . 88/0 à 90/0
- Argentine, crèmerie, choix 96/0 à 97/0
- Australien, crèmerie, choix 92/0 à 95/0
- N.-Zélande, crèmerie, choix 97/0 à 98/0
- Danois, crèmerie en barils
- Choix et Surchoix . . . 102/0 à 104/0

**Marchés de Québec**

Huntington, 10 mai—Offert et vendu 525 paquets beurre salé, de 21 1-8c à 21 1-4c.

Cowansville, 11 mai—Offert 840 boîtes. Vendu: 593 boîtes à 21 3-8c, 133 à 21 1-4c, et 85 à 21 1-8.

St-Hyacinthe, 11 mai—Vendu 736 boîtes de 21 1-4c à 21 3-8c.

Farnham, 13 mai—Offert 300 paquets. Vendu deux lots à 22c, et un lot à 22 1-8c.

**Marché de Montréal**

Les arrivages des crèmeries augmentent et les acheteurs paient aujourd'hui de 21 à 21 1-4c. la marchandise rendue à Montréal. On demande encore 22 1-2c. aux épiciers de détail, mais au moment où paraîtront ces lignes, ils ne paieront peut-être plus que 22c. la tendance du marché restant à la baisse. Nous ne voyons guère qu'une chose qui puisse donner plus de fermeté à notre marché, c'est que les arrivages diminuent par suite des difficultés d'accès à notre marché, la grève paralysant le mouvement des chars.

Les exportations pour la semaine finissant le 11 mai ont été comme suit:

- 1907—nulles.
- 1906—2,713 paquets.
- 1905—1,299 paquets.

Du 1er au 11 mai, elles ont été:

- 1907—nulles.
- 1906—3,757 paquets.
- 1905—1,299 paquets.

**OEUFS**

**Marché anglais**

MM. Marples, Jones & Co., nous écrivent de Liverpool, à la date du 3 mai 1907:

Les oeufs irlandais sont soutenus; ceux du continent sont plus faciles.

**Nous cotons:**

- Oeufs d'Irlande . . . . . 6/10 à 7/4
- Oeufs du Continent . . . . . 5/10 à 6/6

**A. RACINE & CIE**

**Marchandises Sèches**

— EN GROS —

**340-342, rue St-Paul,**

**MONTREAL**

Bureau à Ottawa, 111 Rue Sparks

Bureau à Québec, 70 Rue St-Joseph

**Naz. Turcotte & Cie.**

Seuls Agents au Canada pour

**le Fameux Cognac**

**Etiquette "Autruche"**

**et les Sherries "Pitman,"**

**de Port Ste-Marie,**

**Espagne.**

**QUEBEC, - CANADA.**

**SEL! ——— SEL!**

**Pour fumer la viande et pour tout autre emploi.**

**VERRET, STEWART & CO., LIMITED**

**MONTREAL**

**Sel gemme en morceaux pour le bétail.**



Marché de Montréal

Il y a une bonne demande pour les oeufs. Les prix sont bien soutenus. Nous cotons à la doz.: oeufs choisis, 21.; oeufs No 1, de 18-12 à 19c. et oeufs No 2, 17c. en lots de caisse.

LEGUMES

Asperges . . . . .	la doz.	6.50	7.00
Aubergines . . . . .	la doz.	0.00	0.00
Betteraves . . . . .	le sac	0.00	0.75
Betteraves nouvelles, la doz.		0.00	1.50
Carottes . . . . .	le sac	0.75	1.00
Carottes nouvelles . la bte		0.00	2.75
Céleri de Floride . . . la bte		0.00	4.50
Champignons . . . . .	lb.	0.00	0.85
Choux-fleurs . . . . .	la doz.	0.00	6.00
Choux nouveaux . . . lecrate		0.00	4.00
Concombres . . . . .	le panier	4.00	4.25
Cresson . . . . .	doz. pqt.	0.00	0.75
Epinards . . . . .	le qrt.	0.00	4.50
Fèves vertes et jaunes, le panier		0.00	4.50
Navets . . . . .	le sac	0.00	1.00
Navets nouveaux, la doz. pqt.		0.00	1.20
Oignons d'Egypte, le sac, lb.		0.02½	0.02½
Oignons rouges . . . le sac		0.00	1.75
Panais . . . . .	le sac	0.00	1.50
Patates [au détail] le sac			
90 lbs.		0.85	0.90
Patates [en gros] le sac			
90 lbs.		0.70	0.75
Patates sucrées . . . le panier		0.00	3.00
Patates nouvelles . . . lb.		0.00	0.05
Piment . . . . .	le crate	0.00	5.00
Poireaux . . . . .	la doz. paquet	0.00	0.15
Pois verts . . . . .	le panier	0.00	5.50
Persil . . . . .	doz. pqt.	0.25	0.30
Radis . . . . .	la doz.	0.30	0.35
Rafort . . . . .	la lb.	0.12	0.15
Rhubarbe . . . . .	la doz.	0.60	1.00
Salade de Waterloo . la bte		0.00	2.00
Salade . . . . .	la doz. pqt.	0.00	1.50
Salsifis . . . . .	la doz. de pqt.	0.00	0.50
Tomates Floride . . . le crate		3.25	4.00

FRUITS VERTS

Ananas . . . . .	le crate	3.50	4.50
Bananes . . . . .	le régime	1.75	2.25
Citrons Malaga . . . la caisse		0.00	0.00
Citrons Messine . . . la bte		0.00	3.50
Fraises . . . . .	le caseau	0.00	0.30
Oranges Jamaïque . . le qrt.		0.00	5.00
Oranges Navels . . . la bte		3.50	4.50
Oranges Valence (420) . . .		0.00	4.25
Oranges Valence (714) . . .		0.00	5.50
Pommes . . . . .	le quart	3.00	6.00

FOIN PRESSE ET FOURRAGES

MM. Hosmer, Robinson & Co., nous écrivent de Boston, à la date du 9 mai 1907:

Les arrivages pour la semaine dernière ont été de 200 chars de foin et 6 chars de paille; 12 chars de ce foin étaient destinés à l'exportation.

Semaine correspondante l'an dernier: 317 chars de foin et 13 chars de paille, dont 61 chars de foin pour exportation.

Les arrivages ont été légers la semaine dernière. La demande est bonne pour toutes les qualités de foin et nous conseillons d'expédier.

Le marché est ferme pour la paille de seigle.

Nous cotons :	Grosses balles	Petites balles
Foin choix.....	\$21.00 à 22.00	\$21.00 à 22.00
Foin No 1.....	20.00 à 21.00	21.00 à 00.00
Foin No 2.....	18.00 à 19.00	18.00 à 19.00
Foin No 3.....	14.00 à 15.00	14.00 à 15.00
Foin trèfle mélé: . . .	16.00 à 17.00	16.00 à 17.00
Poin trèfle . . . . .	15.00 à 00.00	15.00 à 00.00
Paille de seigle liée. . .	13.00 à 13.50	00.00 à 00.00
Paille de seigle en balles	11.00 à 00.00	0.00 à 00.00
Paille d'avoine.....	10.00 à 00.00	0.00 à 00.00

Marché de Montréal

Il est inutile de parler d'exportation puisqu'il est impossible de charger sur les navires et qu'il y a également embargo sur les wagons de chemins de fer. On fait de cet embargo le foin n'arrive guère sur notre place et les prix s'en ressentent.

Nous cotons sur rails à Montréal par tonne, en lots de char:

Foin pressé . . . . .	15.00	15.50
Foin pressé No 2 . . . . .	14.00	14.50
Foin mélangé de trèfle . . . . .	11.00	11.50
Foin de trèfle pur . . . . .	11.00	11.50
Paille d'avoine . . . . .	6.50	6.50

PEAUX VERTES

Le marché est ferme.

Les commerçants de Montréal paient aux bouchers: Boeuf No 1, 12c.; No 2, 11c.; No 3, 10c. Veau No 1, 12c.; No 2, 10c.; moutons, 50c.; agneaux \$1; cheval No 1, de \$3.00 à \$3.50.

Les tanneurs paient aux marchands: Boeuf No 1, 13c.; No 2, 12c.; No 3, 11c. Veau No 1, 13c.; No 2, 11c.

LE RIZ AMERICAIN

Le riz américain promet d'occuper bientôt le premier rang sur les marchés de l'univers, du moins c'est ce qu'a déclaré le botaniste en chef du département de l'Agriculture des Etats-Unis. D'après lui, cette branche de l'agriculture du pays subit une révolution due à l'introduction d'une nouvelle machinerie, à l'aide de laquelle le cultivateur de riz américain, employant une main-d'œuvre à prix plus élevé que tout autre agriculteur au monde, peut mettre sa récolte sur le marché à un coût minimum et en faisant le profit le plus fort. Toutefois qu'il faut maintenant, c'est obtenir une variété de cette céréale de la meilleure qualité possible; partant de ce principe, le gouvernement des Etats-Unis a récemment importé du Japon des tonnes d'une certaine espèce très précieuse de graine, qu'il a fait distribuer aux cultivateurs des districts producteurs de riz.

On croit qu'avant longtemps les cultivateurs de riz d'Amérique pourront vendre au prix les plus élevés pour leur produit sur les marchés de l'univers. Cette révolution accomplie dernièrement dans la culture du riz a été aussi importante que celle qui a été causée par l'introduction des machines agricoles modernes dans les vastes champs de blé, ce qui a permis aux Etats-Unis de contrôler les marchés de blé dans le monde entier. Ce qui a été fait pour le blé peut être fait pour le riz et, dans une autre génération et peut-être plus tôt, les cultivateurs américains pourront fournir à la demande énorme qui sera produira pour un article de consommation courante que l'Amérique est obligée d'importer maintenant pour la plus grande partie.

En 1898, le peuple américain consommait 190,285,000 livres de riz importé plus d'une récolte domestique de

**Cocoa "Perfection"**  
Etiquette Feuille d'Erable  
**Chocolat "Royal Navy"**  
**Chocolat "Queen's Desert"**  
**Chocolat "Cream Bar"**  
**Chocolat à Glacer**  
**Chocolat "Swiss Milk"**  
**Cafés en renom**  
Reconnus pour leur pureté et leur excellence.  
**The COWAN Co., TORONTO.** FABRICANTS



Quand vous achetez des  
**Confitures, Gelées et Marmelade d'Orange d'UPTON**

Vous achetez quelque chose qui est facile à vendre de nouveau.  
Le consommateur apprécie la qualité des  
**Marchandises d'Upton**  
**ROSE & LAFLAMME**  
Agents de vente pour l'Est.  
400, rue St-Paul, Montréal.

**45 DES PLUS HAUTES RECOMPENSES**  
En Europe et en Amérique  
**Les CACAOS et CHOCOLATS**  
Purs, de Haut Grade  
— DE —  
**Walter Baker & Co.**  
LTD.  
Leur Cacao pour le Déjeuner, est absolument pur, délicieux, nutritif et coûte moins de 1 cent par tasse.  
Leur Chocolat Premium No. 1, Enveloppes Bleues, Etiquettes Jaunes, est le meilleur chocolat nature sur le marché, pour l'usage de la famille.  
Leur Chocolat Caracas au sucre est le plus fin chocolat à manger qui soit au monde.  
Un livre de recettes de choix, en Français, sera envoyé à toute personne qui en fera la demande.  
**Walter Baker & Co., Ltd.**  
Etablis en 1780  
**DORCHESTER, MASS.**  
Succursale, 86 rue St-Pierre, MONTREAL



500,000 livres. Produisant un surplus aussi énorme d'autres grains pour l'exportation, il semble très étrange, dit "New England Grocer", que nous soyons obligés de dépendre autant de l'étranger pour notre riz. Cet état de choses étrange est dû principalement au fait que le riz pousse surtout dans les terrains humides, où les moissonneuses ne peuvent pas être employées. Le riz doit donc être coupé à la faucille et l'ouvrier américain s'est trouvé en compétition avec l'ouvrier des tropiques qui travaille à bon marché—la comparaison n'a pas été à l'avantage de l'Américain.

La révolution dans les méthodes de culture du riz a déjà eu un bon début dans la région des prairies du Sud-ouest de la Louisiane. En 1884, des colons entreprenants commencèrent à développer le nouveau système, par lequel les terres élevées de la prairie sont submergées à intervalles convenables par des canaux et des pompes; l'eau est drainée quand la récolte est à peu près mûre de manière à ce que les rizières soient suffisamment asséchées pour permettre l'emploi de

moissonneuses. Il y a quelques années, l'idée d'utiliser des moissonneuses pour la récolte du riz aurait paru absurde; mais c'est ce qui se fait aujourd'hui et, de cette manière, le coût de la moisson et, par conséquent, le prix de revient total de la production ont été grandement réduits.

Durant les dix dernières années, la quantité de riz domestique mise sur le marché a été d'environ 145,000,000 de livres par an. La récolte de 1899 a été, dit-on la plus forte que les Etats-Unis aient jamais produite; elle est estimée à 300,000,000 de livres. Il semblerait, d'après ces chiffres, que la demande pour le riz et ses dérivés augmente aux Etats-Unis. Le botaniste Coville dit qu'il n'y a pas de raison pour que le riz ne soit pas cultivé aux Etats-Unis, ni pour qu'on n'en

produise pas un surplus considérable pour l'exportation.

Le riz le plus désirable pour le cultivateur est celui qui donne la plus grande quantité de grains non brisés. Sous ce rapport, les riz japonais sont meilleurs en moyenne que les riz américains et c'est pour cette raison qu'il est à souhaiter qu'on les introduise largement en Amérique.

(A suivre).

Les importations d'oeufs au Royaume-Uni en 1906 sont évaluées à \$34,543,100, provenant des pays suivants: Russie, \$11,398,200; Danemark, \$8,272,700; Allemagne, \$4,661,600; Belgique, \$4,828,000; France, \$3,032,300; Canada, \$517,000; tous autres pays \$1,827,400.

UNE LIGNE IMPORTANTE

**Thé "Blue Ribbon"**

Le Public dit: "Il y a de la Qualité là-dedans."  
Les Commerçants disent: "Il y a de l'Argent là-dedans."

Oui: Du **Bon Argent** là-dedans

ECHANTILLONS ET PRIX SUR DEMANDE

**The Blue Ribbon Tea Co.,**

12, rue Front. Est, Toronto.



**COMMON SENSE**  
TUE COQUERELLES ET PUNAISES,  
RATS ET SOURIS.

Se trouve dans tous les magasins et  
381 rue Queen, Ouest, TORONTO, Ont.

Les marchands trouvent que "Common Sense" est un article qui se vend très bien, pour cette raison qu'il donne une satisfaction générale et que chaque client en parle. **DEMANDEZ LES PRIX.**

**William CARRIER & FILS,**  
Négociants en Gros

Farine, Grains et Graines de Semences  
et FOIN

Spécialité: FARINE à BOULANGER.

**QUEBEC.**

Correspondance sollicitée.



**Le Couverture en Forme de Dôme, Perforé pour Poêles à Frire et Casseroles**

Empêche les éclaboussures de la friture, SANS couvrir de vapeur l'article qu'on fait frire.  
Empêche le liquide des bouillottes de se répandre par ébullition.  
Sert à protéger les plats mis de côté des mouches, des souris, de la saleté, etc.

Retourné, il forme une excellente passoire, un tamis et un réchaud à vapeur.  
Un article qui se vend toute l'année. Fait en grandeurs s'adaptant aux poêles, 7 1/2 à 13 pcs.

Donnez votre ordre à n'importe quel marchand de gros.

**TARBOX BROS., Agents Canadiens, Toronto, Ontario.**  
Manufacturiers de la "Mop Tarbox se Tordant Automatiquement."



Il n'y a rien qui donne une satisfaction aussi constante qu'un

**TELEPHONE**

— un Bureau ou une Résidence.  
— est un messenger fidèle et toujours prêt.  
— étend votre champ d'utilité.  
— augmente votre confort.  
— double votre capacité d'affaires.

A COMPAGNIE CANADIENNE  
DU

**TELEPHONE BELL.**



**COLD STORAGE**

Circulation d'air froid et sec, Ventilation parfaite, Température appropriée à la nature des produits à conserver.

Conservation, d'après les méthodes scientifiques les plus approuvées, de

**Beurre, Fromage, Œufs, Fruits.**

Coin des rues des Sœurs Grises et William, Montréal.  
M. GOULD, GÉRANT.



PRIX COURANTS.

Dans la liste qui suit, sont comprises uniquement les marques spéciales de marchandises dont les maisons, indiquées en caractères noirs, ont l'agence ou la représentation directe au Canada, ou que ces maisons manufacturent elles-mêmes. Les prix indiqués le sont d'après les derniers renseignements fournis par les agents, représentants ou manufacturiers eux-mêmes.

**THE AMERICAN TOBACCO CO.**  
MONTREAL

**Cigarettes** Le 1000

Richmond Straight Cut..	12.00
Sweet Caporal.....	8.50
Athlete .....	8.50
Old Judge.....	8.50
New Light [tout tabac]..	8.50
Sub-Rosa Cigarros [tout tabac]..	8.50
Derby.....	6.55
Old Gold.....	6.30
Prince.....	5.75
Sweet Sixteen.....	5.75
Dardanelles ordinaires ..	12.25
Dardanelles, bouts en liège ou en argent.....	12.50
Mogul Magnum, bouts en papier.	16.00
Murad [turques], bouts en papier.	12.00
Moguls, bouts en papier ou en liège.	12.00
Yildiz [turques]..	15.00
Yildiz Magnums, bouts en papier, en liège ou en or..	20.00

**Tabacs à cigarettes** la lb

Puritan et B C No 1 ..	1/12s.. 1.00
Sweet Caporal.....	1/13s.. 1.15

**Tabac coupés** la lb

Old Chum.....	10s.. 0.85
Puritan.....	11s.. 0.85
Lord Stanley, btes ½ lb..	1.05
Meerschaum .....	10s.. 0.82
Athlete Mixture, btes ½ et ¼ lb..	1.35
Old Gold.....	12s.. 0.95
Seal of North Carolina..	12s.. 0.95
Duke's Mixture.....	0.82
Virginity.....	1.26
Old Virginia, pqts ½ et 1 lb..	0.72

**WALTER BAKER & CO., LTD.**

La lb.

Chocolat, Prime No 1, bte 12 lbs	\$0.37
Chocolat à la Vanille, bte de 6 lbs	0.17
German Sweet, boîte de 6 lbs..	0.28
Breakfast Cocoa, bte de 4, ½, 1 et 5 lbs..	0.44
Cracked Cocoa, bte de ½ lb. bte de 12 lbs..	0.54
Chocolat sucré, Caracas, bte de 6 lbs	0.35
Chocolat Soluble (Soda chaud ou froid) boîtes de 1 lb..	0.41
Caracas Tablets, 100 paquets, 5 noués ensemble ..	3.00
Gaufrettes Chocolat Vanille, 48	

par boîte, la boîte . . . . . 1.50  
Ces prix sont F. O. B., Montréal.

**BORDEN'S CONDENSED MILK CO.**  
Wm. H. Dunn, Agent, Montréal



**Lait Condensé.** La cse La doz

Marque "Eagle" (4 doz.)...	6.00	1.50
Marque "Gold Seal" (4 doz.)	5.00	1.25
Marque "Challenge" (4 doz.)	4.15	1.95

**Crème Condensée.**

Marque "Peerless" ..	4.75	1.20
----------------------	------	------

**BRODIE & HARVIE**  
MONTREAL

**Farines préparées de Brodie** la doz

Red X X X . . . pqts de 6 lbs.....	2.70
Red X X X . . . pqts de 3 lbs.....	1.40
Superb . . . pqts de 6 lbs.....	2.50
Superb . . . pqts de 3 lbs.....	1.30

Souvenez-vous qu'il y a un  
Certificat dans chaque boîte  
de

**Levure Jersey Cream,**

---

et que dix de ces certificats  
vous procureront une boîte  
**GRATUITE** chez tout épi-  
cier de gros du Canada,—

**Levure Jersey Cream,**

---

la meilleure au monde. \*

**J. A. TAYLOR**

Agent, Montréal.

**THE ST. LAWRENCE  
SUGAR REFINING CO.**  
LIMITED  
**MONTREAL**

Sucres  
Raffinés

Fabricant des  
qualités les plus  
choisies de ....

**JAUNES EFFLORESCENTS,**  
(BLOOMY  
YELLOW)

**CAFE NOIR,**  
LIGHT COFFEE  
SUGARS)

**PHENIX, GRANULES**  
(Qualité suivant  
le granulé) "EXTRA STANDARD"

**Les meilleurs sur le Marché**

Crescent . . . pqts de 6 lbs. . . . . 2.80  
 Crescent . . . pqts de 3 lbs. . . . . 1.20

**D. C. BROSSEAU & CIE, LTEE**  
**MONTREAL**

**Cognac F. Geoffroy & Fils La case**  
 Une étoile. . . . . 12 qts . . . . . 9.00  
 " " . . . . . 24 pts . . . . . 10.00  
 " " . . . . . 24 flasks. . . . . 10.00  
 " " . . . . . 48 " . . . . . 11.00  
 V. O. . . . . 12 qts . . . . . 12.50  
 V. S. O. P. . . . . 12 qts . . . . . 16.00  
**Cognac Ve Darvilly & Cie**  
 12 Quarts . . \$7.25 . . 24 Pints 8.25  
 24 flasks . . . . . 8.25  
 48 flasks ou 48 1/2 pts . . . . . 9.25



The  
**Blue Ribbon Tea Co.,**  
 Toronto, Ont.

Gros. Détail.

Yellow Label, 1's and 1-2's .020 0.25  
 Green Label, 1's and 1-2's .022 0.30  
 Blue Label, 1's and 1-2's .025 0.35  
 Red Label, 1's, 1/2's, 1/3's & 1/4's.030 0.40  
 White Label, 1's, 1/2's & 1/3's .035 0.50  
 Gold Label, 1's and 1/2's .042 0.60  
 Purple Label, 1/2's and 1/3's .055 0.80  
 Embossed, 1/2's and 1/3's .070 1.00

**L. CHAPUT FILS & CIE.**  
**MONTREAL**

Champagne Louis Roederer. La case  
 Grand Vin sec. . . . . qts 28.00  
 Grand Vin sec. . . . . pts 30.00  
 Vin Extra sec. . . . . qts 28.00

Vin Extra sec. . . . . pts 30.00  
 Brut spécial Cuvée. . . . . qts 30.00  
 Brut spécial Cuvée. . . . . pts 32.00  
**Champagne Duc de Montlouis. La case**  
 Cuvée Réservee. . . . . qts 10.00  
 Cuvée Réservee. . . . . pts 11.00  
 Carte Noire. . . . . qts 12.50  
 Carte Noire. . . . . pts 13.50  
 Carte D'or. . . . . qts 14.00  
 Carte D'or. . . . . pts 15.00

**Cognac Boulestin & Cie. La case**

	1 case	5 cases
3 Diamands . . . . . qts	10.50	10.25
★ . . . . . qts	12.00	11.75
Fluted. . . . . qts	12.00	11.75
★ . . . . . pts	13.00	12.75
★ . . . . . 24 flasks	13.00	12.45
★★★ . . . . . qts	15.00	14.75
V. S. O. P. . . . . qts	20.00	19.50
V. V. S. O. P. . . . . qts	28.00	27.50
1846 . . . . . qts	45.00	00.00

**Cognac Dervos & Cie. La case**

	1 case	5 cases
★ . . . . . qts	8.00	7.75
★ . . . . . pts	9.00	8.75
★ . . . . . flasks	9.00	8.75

**Cognac M. Durand & Cie. La case**

	1 case	5 cases
★★★ . . . . . qts	6.50	5.25
★★★ . . . . . pts	6.50	6.25
16 flasks. . . . .	6.50	6.25
24 flasks. . . . .	6.00	5.75
32 flasks. . . . .	6.75	6.50
48 flasks. . . . .	7.00	6.75
★★★ 1/2 bouteilles. . . . .	7.00	6.75

**Cognac Gonzales, Staub & Cie. La case**

	1 case	5 cases
Quarts. . . . .	9.00	
Pints . . . . .	10.00	
24 flasks . . . . .	10.00	
48 flasks . . . . .	10.00	
★ . . . . . qts	11.50	
★★★ . . . . . qts	14.00	
V. S. O. . . . . qts	16.50	
V. S. O. P. . . . . qts	18.25	

**Cognac V. Pinot & Cie. La case**

	1 case	5 cases
★★★ . . . . . qts	6.00	5.75
★★★ . . . . . pts	7.00	6.75
16 flasks . . . . .	7.00	6.75
24 flasks. . . . .	6.75	6.50
32 flasks . . . . .	7.25	7.00
48 flasks. . . . .	7.50	7.25
★★★ 1/2 bouteille. . . . .	7.50	7.25
V. O. . . . . qts	7.00	7.75
V. O. . . . . pts	8.00	7.75

**Rhums. La case**

	1 case	5 cases
Lion. . . . . qts	8.00	7.75
Lion. . . . . pts	9.50	9.25
Royal . . . . . qts	11.00	10.75
Saint-Marc . . . . . qts	9.50	9.25
Tom & Topsy. . . . . qts	7.50	7.25
Tom & Topsy. . . . . pts	8.50	8.25
Sambo . . . . . qts	7.25	7.00
Sambo . . . . . pts	8.25	8.00
Sambo, 1/2 bouteilles. . . . .	9.25	—

**Thé Noir "Abelle". La lb.**

"Paquets 1 lb et 1/2 lb.  
 "Bee" ★★★. . . . . 20c

**Thé Noir Ceylan "Owl" La lb.**

No 5. 1 lb. 30 lbs. par pqt. . . . . 20c  
 No 5. 1/2 lb. 30 lbs par pqt. . . . . 21c

**La Qualité des ALLUMETTES**

**"PRINCESS"  
 et "TOGO"**

A été éprouvée par le grand Public.

Ces Allumettes sont universellement reconnues comme les meilleures.

Nous pouvons vous coter des prix très avantageux. Ecrivez-nous avant de commander ailleurs.

**The Improved Match Company, LIMITED**

Bureaux: 324 Edifice Board of Trade, MONTREAL.

Tel. Main 3244

Manufacture: Drummondville, Que.

**Ficelle d'Engerbage**

BLUE RIBBON,	650	pieds par livre
RED CAP,	600	" " "
TIGER,	550	" " "
GOLDEN CROWN,	500	" " "
STANDARD,	500	" " "
SISAL,	500	" " "

La BLUE RIBBON est sans aucun doute la Reine des Ficelles d'Engerbage. Elle donne 650 pieds à la livre et est manufacturée avec la fibre de Manille la plus choisie. De la Ficelle de 650 pieds est la seule Ficelle manufacturée entièrement avec la fibre de Manille. Les marchands devraient se défier de Ficelles soi-disant "Manille" qui sont annoncées comme mesurant moins de 650 pieds à la livre. Ce sont des ficelles d'engerbage à fibres mélangées.

Demandez des échantillons.

**Consumers Cordage Co., Limited**

HALIFAX, N. E.

MONTREAL, Que.

No 10. 1 lb et ½ lb. 30 lbs par cse	27c
No 15. 1 lb et ½ lb. 30 lbs par cse	32c
No 30. 1 lb et ½ lb. 30 lbs par cse	40c
Thé Vert Ceylon "Owl" La lb.	
No 5. 1 lb. 30 lbs par cse	20c
No 5. ½ lb. 30 lbs par cse	21c
No 10, 1 et ½ lb. 30 lbs par cse	22c
Thé Mélangé "Owl" La lb.	
No 5. 1 lb et ½ lb. par cse	21c
Vin Tonique Dubonnet. La cse	
12 litres.	10.00
Whisky Ecossais J. Ainslie & Co. La cse	
	1 cse 5 cses
Ogilvie . . . . . qts	7.00 6.75
Ogilvie . . . . . 24 flasks	7.75 7.50
Ogilvie . . . . . Imp. qts.	9.50
Ainslie . . . . . Yellow label	9.00
Ainslie . . . . . Ord. flask	10.25
Ainslie . . . . . Imp. qts	18.50
Ainslie . . . . . White label	9.75
Ainslie . . . . . Special	10.50
Ainslie . . . . . Extra-Special	12.50
Ainslie . Clynelish [smoky]	13.00
Ainslie Liqueur . . . . .	13.00
Ainslie Special Liqueur . . . . .	16.00
Ainslie All Malt Liqueur . . . . .	15.00
Big Ben . . . . . qts	11.00 10.75

**WILLIAM CLARK**

<b>Conserves MONTREAL La doz</b>	
Compressed Corned Beef. . . . . 1s	1.40
Compressed Corned Beef. . . . . 2s	2.50
Compressed Corned Beef. . . . . 6s	7.50
Compressed Corned Beef. . . . . 14s	17.50

Ready Lunch Beef . . . . . 1s	\$1.40	2s	2.50
Geneva Sausage . . . . . 1s	1.70	2s	3.00
Cambridge Sausage . . . . . 1s	1.55	2s	2.75
English Brawn . . . . . 1s	1.40	2s	2.50
Boneless Pigs Feet . . . . . 1s	1.40	2s	2.50
Sliced Smoked Beef . . . . . ½s	1.35	1s	2.40
Roast Beef . . . . . 1s	1.40	2s	2.50
Pork and Beans avec sauce . . . . . 1s	0.50		
Pork and Beans avec sauce . . . . . 2s	0.89		
Pork and Beans avec sauce . . . . . 3s	1.00		
Pork and Beans Plain . . . . . 1s	0.50		
Pork and Beans Plain . . . . . 2s	0.80		
Pork and Beans Plain . . . . . 3s	1.09		
Pork and Beans, Chili sauce . . . . . 1s	0.50		
Pork and Beans, Chili sauce . . . . . 3s	1.69		
Veal and Ham patés . . . . . ½s	1.10		
Ox Tongue [whole] . . . . . 1½s	7.25		
Ox Tongue [whole] . . . . . 2s	7.30		
Ox Tongue [whole] . . . . . 2s	8.35		
Lunch Tongue . . . . . 1s	3.30	2s	6.60
Tongue Lunch . . . . . 1s	2.75		
Jellied Veal . . . . . 1s	1.40	2s	2.50
<b>Potted Meats La doz.</b>			
Ham, Tongue, Beef and Veal, ½s	0.50	½s	1.00
Tongue, Ham and Veal . . . . . ½s	1.00		
<b>Soupes La doz</b>			
Mulligatawny, Chicken Oxtail, Kidney, Tomato, Vegetable Julienne, Mock Turtle, Consommé, Pea, Bean, Purée, pints	1.00		
Mince Meat Ditto quarts	2.00		
[Tins fermées hermétiquement.] La doz.			
1s	\$1.00	2s	1.95
3s	2.90	4s	3.90
5s	4.90		

**THE COWAN CHOCOLATE CO.**

<b>Cacaos. TORONTO &amp; MONTREAL La doz</b>	
Perfection, tins 5 lbs. . . . . la lb.	0.3.
Perfection, tins ½ lb. . . . .	2.4.
Perfection, tins ¼ lb. . . . .	1.25.
Perfection, petit . . . . .	0.90.
	La lb.
Cacao Soluble, boîtes 10, 20, 30 lbs.	0.18.
Cocoa Nibs . . . . .	35
<b>Chocolat . . . . . La lb.</b>	
Diamond . . . . . ¼ et ½ lb.	25
Diamond . . . . . 8s	28
Diamond Français . . . . . 6s	22
Perfection, sans sucre ¼ et ½ lb.	30
Bâtons à 1c . . . . . la gr.	1.00
	La bte
Chocolat au lait, 3 doz. à la bte	1.30
Chocolat au lait, 3 doz. au ppts.	1.25
Cream Bars, 6 Essences, 60 à la bte	1.8

**DEMERS, FLETCHER & CIE**

**MONTREAL**

Champagne A. J. Lecluse . . . . . qts.	pts.
Carte Blanche . . . . . 11.50	13.50
Carte d'Or . . . . . 16.00	18.00
<b>Cognac Jac. Prunier et Cie. La cse</b>	
3 Chouettes Pales . . . . .	9.50
3 Chouettes Dark . . . . .	9.50
★ . . . . . qts.	11.00
V. O. . . . . qts.	18.00
V. S. O. P. fine Champagne qts.	24.00
<b>Eaux:—Bassin de Vichy . . . . . La cse</b>	
Source du Chalet . . . . . 50 btles.	8.00
Soda Vichy . . . . . 100 btles.	8.50



**Les Aliments Purs sont Essentiels à la Santé.**

Epiciers, achetez la Marmelade pure de Figues et de Citrons

**Wagstaffe's Fine Old English;**

C'est quelque chose de nouveau—un tonique excellent au printemps.

Bluets en Jarres de 20 onces hermétiquement fermées (Vacuum Jars). Chaque livre garantie pure.

**Wagstaffe, Limited**

Fabricants de Conserves Pures de Fruits

HAMILTON, Ont.

Agents: (Dingle & Stewart, Winnipeg, Man.  
L. T. Mewburn & Co., Ltd., Calgary, Alta.  
Standard Brokerage Co. Ltd., Vancouver, C. A.

**Vous ne pouvez mieux faire**

Qu'en mettant en Stock la Célèbre

**Mélasse**

Marque

**"Gingerbread"**

En Canistres de 2, 3, 5 et 10 lbs.

Empaquetée uniquement par

**DOMINION MOLASSES CO.,**

LIMITED

Halifax, - Nouvelle-Ecosse

Agents:

O. de Carteret . . . . .	Kingsto
Geo. Musson & Co. . . . .	Toronto
John W. Bickle & Greening . . . . .	Hamilt
Geo. H. Gillespie . . . . .	London
Joseph Carman . . . . .	Winnipe
O. E. Paradis . . . . .	Québec



Liqueurs fines:—Gust. ficou . La Cse  
 Liqueur du Couvent, Verte—litres 15.00  
 Liqueur du Couvent, Jaune—litres 14.00  
 Picoutine . . . . . 15.00  
 Curaçao Blanc et Rouge . . . . . 10.00  
 Crème de Cacao . . . . . 12.00  
 Kummel Cristallisé . . . . . 9.50  
 French Cocktail . . . . . 10.00  
 Anisette Amsterdam . . . . . 10.00  
 Maraschino . . . . . 10.00  
 Crème de Menthe . . . . . 12.00  
 Cherry Brandy . . . . . 10.00  
 Grenadine . . . . . 7.50  
 Mandarin Extra Pure . . . . . 7.50

Rhum — L. Jusselain . . . . . La cse  
 Rhum Vierge . . . . . qts. 12.00

Vin Beaujolais—M. Desalles qts. . . . . pts  
 Moulin à Vent . . . . . 8.00 9.00

Vin Bourgogne—C. Charton & Fils. . . . .  
 qts. pts.

Pommard . . . . . 8.00 9.00  
 Chambertin . . . . . 9.50 10.50  
 Nuits . . . . . 8.50 9.50  
 Pommard Mousseux . . . . . 8.00 9.00

Vin Tonique  
 Liqueur Advocaat — Van Dijk . . . . . 10.00  
 Quinquina des Princes . . . . . 10.50

Whiskey Ecossais—P. McDonald & C.  
 Lord of Isles—Special qts . la cse 9.50  
 Lord of Isles—Extra Sp. qts. la cse 10.50  
 Lord of Isles—Sp. Liqueur . la cse 11.50  
 Lord of Isles—Extra Sp. Liq. la cse 13.50

J. M. DOUGLAS & CO.  
 MONTREAL

Bleus à laver. La lb.



“Blueol”, boîtes  
 10 lbs, 50 pqts  
 de 4 carrés. 15c.  
 “Sapphire,”  
 boîtes de 14 lbs,  
 pqts de ¼ de lb,  
 12½c,  
 “Union,” boîtes  
 de 14 lbs, pqts  
 de ¼ et 1 lb, 10c

The EDWARDSBURG STARCH CO. Ltd  
 MONTREAL

Empois de buanderie La lb  
 No 1 Blanc ou Bleu, cartons 4 lbs.. 06½  
 No 1 Blanc ou Bleu, cartons 3 lbs.. 06½  
 No 1 Blanc, barils et petits barils.. 05½  
 Canada Laundry [cse de 40 lbs.].. 05½  
 Silver Gloss, btes à coulisses, 6 lbs.. 07½  
 Silver Gloss . . . canistres de 6 lbs. 07½  
 Kegs Silver Gloss gros cristaux . . . 06½  
 Edwardsburg's Silver Gloss, paquets  
 chromos de 1 lb. . . . . 07½  
 Benson's Satin. . . cartons de 1 lb. 07½  
 Canada White Gloss, pqts de 1 lb.. 05½  
 Benson's Enamel, par boîte de 20 et  
 40 paquets. . . . . \$1.25 et \$2.50

Empois de cuisine  
 Benson's Celebrated prepared Corn,  
 Boîtes de 20 et 40 lbs. . . . . 07  
 Canada Pure Corn Starch, boîtes de  
 20 et 40 lbs. . . . . 05½

Empois de riz “Edwardsburg”

No 1 blanc, étiquette chromo, car-  
 tons de 1 lb. . . . . 10

Sirop fin de table “Edwardsburg”.

Quarts. . . . . la lb. 02½  
 ½ Quarts. . . . . la lb. 03  
 ¼ Quarts. . . . . la lb. 03½  
 Seaux de 38½ lbs. . . . . le seau 1.50  
 Seaux de 25 lbs. . . . . le seau 1.10

La cse

Canistres de 2 lbs. 2 doz. à la cse 2.00  
 Canistres de 5 lbs. 1 doz. à la cse 2.45  
 Canistres de 10 lbs. ¼ doz. à la cse 2.40  
 Canistres de 20 lbs. ¼ doz. à la cse 2.35

THE EMPIRE TOBACCO CO.  
 MONTREAL

Tabacs à chiquer La lb

Bobs. . . . . 5s et 10s 38  
 Currency. . . . . 10s 38  
 Old Fox. . . . . 12s 48  
 Pay Roll. . . . . 7½s 56

Tabacs à fumer.

Empire . . . . . 5s et 10s 36  
 Rosebud. . . . . 6s 45  
 Ivy. . . . . 7s 60

N. K. FAIRBANK COMPANY,

Montréal.



Prix du Saindoux  
 Composé, Marque  
 BOAR'S HEAD.  
 Tierces . . . . . 0.10½  
 Demi-quarts . . . . . 0.10½  
 Tinettes 60 lbs 0.10½

Chaudières 20 lbs. . . . . 2.05  
 Seaux en bois, 20 lbs. . . . . 2.15  
 Caisses, 3 lbs., 20 à la caisse . . . 0.11½  
 Caisses, 5 lbs., 12 à la caisse . . . 0.11½  
 Caisses, 10 lbs., 6 à la caisse . . . 0.11

LES  
**MARINADES**  
 MARQUE  
**STERLING**

sont en tête de la liste comme qualité, satis-  
 faction et vente rapide.

Les Marinades Favorites

Faites au Canada.

THE  
**T. A. LYTLE CO., Limited**  
 TORONTO, CANADA.

Fruits Secs  
 de  
 Qualité.

La marque “Griffin” de Raisins Epépinés, de Prunes, d’Abricots, de Pêches et de Poires séchées représente la plus haute qualité de fruits séchés de Californie. Ils sont préparés et emballés dans les vergers même où on les récolte — ils ne sont pas expédiés en vrac et ensuite emballés à nouveau.

Les propriétaires de la marque “Griffin” ont des années d’expérience — ils ne sont pas novices en affaires. Vous obtenez le bénéfice de leur habileté lorsque vous achetez la marque “Griffin.”

Arthur P. Tippet & Cie, Agents

8, Place Royale, Montréal.

**E. W. GILLETT CO. LTD.**  
TORONTO, ONT.

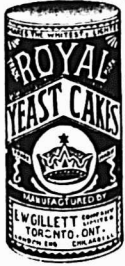

**Levain Royal.**  
Boîtes 36 paquets à la boîte 1.10  
Gillett's Cream Yeast  
Boîtes 36 paquets à 5c  
La boîte... 1.10



**Poudre à Pâte "Magic" La doz**  
6 doz de 5c... 40  
4 doz de 4 oz... 60  
4 doz de 6 oz... 75  
4 doz de 8 oz... 95  
4 doz de 12 oz... 1.40  
2 doz de 12 oz... 1.45  
4 doz de 16 oz... 1.65  
2 doz de 16 oz... 1.70  
1 doz de 2½ lbs... 4.10  
1 doz de 5 lbs... 7.30  
2 doz de 6 oz... La cse 4.55  
1 doz de 12 oz... 4.55  
1 doz de 16 oz... 4.55



**Lessive en Poudre. La cse**  
4 doz à la caisse... 8.60  
3 caisses... 8.50  
5 caisses ou plus... 3.40

**Soda "Maqic" La cse**

No 1 caisse  
60 ppts de 1 lb... 2.75  
5 caisses... 2.60  
No 2 caisse 120 ppts de ½ lb... 2.75  
5 caisses... 2.60  
No 3 caisse 30 ppts de 1 lb... 2.75  
60 ppts de ½ lb... 2.75  
5 caisses... 2.60  
No 5 caisse 100 ppts de 10 oz... 2.85  
5 caisses... 2.75

**THE B. HOUE CO.**  
QUÉBEC

Les plus grands manufacturiers de tabacs coupés en Canada. Manufacturiers de tabacs coupés pour fumer, chiquer, à cigarettes, ainsi que tabacs à Priser.  
Prix et informations sur demande.

**THE IMPROVED MATCH CO.**  
MONTREAL

**Allumettes La Cse**  
Safelight... \$4.50  
Princess: 1000 à la bte, 144 à la cse... 5.50  
New Imperial... 5.40  
Togo: 500 à la bte, 3 btes au paquet, 48 à la cse... 3.90  
Beaver: 60 à la bte, 24 btes au pqt, 60 ppts à la cse... 5.05  
Laurier: 70 à la bte, 36 btes au pqt, 40 ppts à la cse... 4.00  
Daisy: 100 à la bte, 12 btes au pqt, 2 grosses à la caisse... 2.00  
Liberty: 200 à la bte, 12 btes au pqt, 1 grosse à la caisse... 1.90  
Fret alloué sur lots de 5 caisses dans Québec et Ontario.

Termes: Net 30 jours.

**HENRI JONAS & CIE,**  
Montréal.

**Extraits Culinaires. La doz.**  
1 oz. Plate. Triple concentré... 0.75  
2 oz. Plate. Triple concentré... 1.50  
2 oz. Carrées. Triple concentré... \$1.75  
4 oz. Carrées. Triple concentré... 3.00  
8 oz. Carrées. Triple concentré... 6.00  
16 oz. Carrées. Triple concentré... 12.00  
2½ oz. Rondes. Quintessences... 2.00  
4 oz. Carrées. Quintessences. Bou-chons éméri... 3.50  
8 oz. Carrées. Quintessences. Bou-

chons éméri... 7.00  
2 oz. Rondes. Golden Star. Double Force... 9.75  
2 oz. Plates. Soluble... 9.75  
2 oz. Anchor... 1.00  
4 oz. Anchor... 1.75  
8 oz. Anchor... 3.00  
16 oz. Anchor... 5.75  
1 oz. London... 9.50  
2 oz. London... 9.75  
Extraits à la livre de... \$1.00 à 3.00  
Extraits au gallon de... \$6.00 à 21.00

Mêmes prix pour Extraits de tous fruits.

**Moutarde Française. La Gros.**  
2 doz à la caisse.

Pony... 7.50  
Medium... 9.90  
Large... 10.00  
Small... 7.90  
Tumblers... 10.80  
Egg Cups... 12.90  
No. 67 Jars... 12.00  
1 doz. et 2 doz. à la caisse.

Mugs... 12.00  
Nugget Tumblers... 12.90  
Athenian Tumblers... 12.00  
Goblets... 12.90

1 doz. à la caisse.

No. 64 Jars... 15.90  
No. 65 Jars... 18.00  
No. 66 Jars... 21.00  
No. 68 Jars... 15.90  
No. 69 Jars... 21.00

**Vernis à chaussures. La doz.**

1 doz. à la caisse.  
Marque Froment... 0.75  
Marque Jonas... 0.75  
Vernis Militaire à l'épreuve de l'eau... 2.90

**Un Client Satisfait Revient.**

La Prime contenue dans le paquet n'est qu'un moyen de présentation.

Vos clients achètent "PREMIUM OATS" la première fois, pour avoir la prime,—ils l'achètent ensuite parce qu'ils aiment l'avoine.

"PREMIUM OATS" de Tillson, conservant toutes ses propriétés nutritives, est faite avec une propreté absolue par le meilleur procédé au monde pour la préparation du gruau d'avoine.

Vos clients qui s'en sont servis vous diront cela.

Avez-vous en stock "PREMIUM OATS"?



**The Tillson Company, Ltd.**

TILLSONBURG, Ont.

W. H. DUNN,  
Agent à Montréal

R. F. GREAM & CO.,  
Agents à Québec

Sardines **SARDINES** Sardines  
**Nouvel Empaquetage.**

Les sardines de la Marque "BRUNSWICK," Nouvel Empaquetage, sont maintenant prêtes pour le marché.

Rappelez-vous que nous garantissons chaque boîte que nous empaquetons.

Nous sollicitons votre correspondance. Demandez notre Liste de Prix.

Vente en Gros uniquement.

Vos dévoués,

**CONNORS BROS. LIMITED**

**BLACK'S HARBOUR, N.B.**

**LABORATOIRES S. LACHANCE**

87, rue Saint-Christophe, Montréal.

Spécialités Pharmaceutiques. La doz.

Amers Indigènes.. . . . .	2.00
Cachets Anti-Migraîne . . . . .	1.75
Caféine Granulée . . . . .	6.00
Capilline . . . . .	4.00
Dragées Reconstituantes Lachance	4.00
Essence concentrée pour Char-	
treuse . . . . .	2.00
Grano-Lécithine Lachance . . . . .	4.00
Kina Pepto-Fer Lachance . . . . .	9.00
Levure de bière . . . . .	6.00
Lotion Persienne . . . . .	4.00
Onguent Marmen . . . . .	2.00
Pâte dentifrice Egyptienne.. . . .	1.75
Pastilles Pectorales . . . . .	1.75
Pastilles Vermifuges . . . . .	1.75
Polychreste F. Picard . . . . .	9.00
Remède du Père Mathieu . . . . .	8.00
Remède du Dr Sey . . . . .	8.00
Salsepareille Lachance . . . . .	7.00
Sirop de Coquelicot Comp. . . . .	2.00
Tue-Punaises . . . . .	1.75

**LA CIE MEDICALE DU DR LAMBERT**

541 rue Notre-Dame Ouest, Montréal

Sirop du Dr J. O. Lambert. 1 Doz. \$2.65.  
3 Doz., \$7.75. 6 Doz., \$14. Grosse, \$27.  
1% 10 jours ou net 30 jours  
Les prix suivants sont sujets à 5 p.  
c. 30 jours.

"Anisid" ou Sirop d'anis du Dr J. O. Lambert. 1 Doz., \$1.75. 3 Doz., \$4.75. 6 Doz., \$9.00. 1 Grosse, \$17.

Fâstilles à Vers du Dr J. O. Lambert. 1 Doz., \$1.75. 3 Doz., \$4.75. 6 Doz., \$9.00. 1 Grosse, \$17.00.

Pilules Anti-Constipation du Dr J. O. Lambert. 1 Doz., \$1.75. 3 Doz., \$4.75. 6 Doz., \$9.00. 1 Grosse, \$17.00.

Cachets contre le mal de tête du Dr. J. O. Lambert. 1 Doz., \$1.50. 3 Doz., \$4.35. 6 Doz., \$8.40. 1 Grosse, \$16.00.

Onguent Antiseptique du Dr J. O. Lambert. Pots de 25c. 1 Doz., \$1.75. 3 Doz., \$4.75. 6 Doz., \$9.00. 1 Grosse, \$17.00.

Tonique apéritif "Dr J. O. Lambert". La doz., \$7.50.

Spécifique pour la Dyspepsie "Dr J. O. Lambert". La doz., \$7.50.

Spécifique pour les Rognons "Dr J. O. Lambert". La doz., \$7.50.

Spécifique pour le Foie "Dr J. O. Lambert". La doz., \$1.75.

Spécifique Purgatif "Dr J. O. Lambert". La doz., \$1.50.

**LAPORTE, MARTIN & CIE, LIMITEE.**  
Montréal

Cognac Ph. Richard	La cse
S. O. . . . .	Qts. 12s 22.50
20 ans Flûtes . . . . .	Qts 12s 17.50
V. S. O. P. . . . .	Qts 12s 12.25

V. S. O. . . . .	Qts. 12s 10.50
V. O. . . . .	Qts 12s 9.00

Cognac Chs. Couturier  
\*\*\* . . . . . Qts 12s 7.50

Cognac F. Marion  
\*\*\* . . . . . Qts 12s 6.00

Cognac Parville et Cie  
\*\*\* . . . . . Qts 12s 6.00

Toutes les marques de Cognacs

ci-dessus:

En caisse de 24 x ½ Bout. [\$1.00 de plus

En caisse de 24 x Flsks [par caisse

En caisse de 48 x ½ Bout. [\$2.00 de plus

En caisse de 48 x ½ Flsks [par caisse

Cognac en Fûts Gall.

Richard . . . . . 3.40 6.00

Couturier . . . . . 3.80 4.00

Marion . . . . . 8.40 3.75

Gin Old John Brand La cse

Rouge . . . . . 15s 9.75

Verte . . . . . 12s 5.25

Violette . . . . . 24s 4.50

Irish Whiskey Mitchell La cse

Cruiskeen Lawn Stone Jars . . 12s 12.50

Cruiskeen Lawn Imp. Qts. Flks 12s 11.50

Special . . . . . Qts 12s 9.00

Special Imp. Pts Flks . . . . 24s 11.75

Old Irish Imp. Qts Flks . . . 12s 11.00

**Thes, Vins**  
ET  
**Liqueurs en Gros**

Recommandable à tous les  
les points de vue, le

**Brandy F. Geoffroy & Fils**  
**COGNAC**

est le favori des médecins qui le  
prescrivent dans leur pratique  
journalière.

Marques: ★ V.O.-V.S.O.P.

en Bouteilles, demi-Bouteilles,  
Flasks et demi-Flasks.

Ce Brandy est le produit de la distillation  
des meilleurs Crus de Cognac: il a obtenu le  
1er Prix à l'exposition universelle de Paris  
en 1900.

Nous avons l'agence  
pour le Canada.

Demandez nos Prix et Echantillons.

**D. C. BROSSEAU & CIE,**

LIMITEE

Epiciers en Gros et Importateurs

342 à 346 rue Notre-Dame Est, Montréal.

Ce qu'il y a de plus nouveau  
sur le marché.

**POUDRE A GELÉES**  
**MARQUE BEE**

Se détaille à 6 pour 25c., avec un bon profit. Article qui se  
vend énormément.

Notre Boite Spéciale contient six arômes—

- FRAMBOISE
- FRAISE
- CITRON
- ANANAS
- CERISE et
- "NUTTO."

Mais nous empaquetons à tout arôme désiré.

Ecrivez-nous pour Echantillons gratuits et prix.

**Snowdon, Forbes & Co.**

449 Rue St-Paul

**MONTREAL.**



Old Irish .. . . . .	Qts 12s	6.50
Old Irish ½ Bout. Pts .. . . .	12s	8.00
Old Irish 10 oz Flsks .. . . .	48s	12.00
<b>Irish Whiskey en Fûts Gall.</b>		
Old Irish Mitchell .. . . .	3.65	4.00
Special Mitchel .. . . .	4.75	5.00
<b>Scotch Whiskey Mitchell La cse</b>		
Grey Beard Stone Jans .. . . .	12s	12.50
Finest Old .. . . .	Qts 12s	12.50
White Star Liquor .. . . .	Qts 12s	10.50
Extra Special Liquor Flagoon	12s	9.50
Extra Special Liquor .. . . .	Qts 12s	9.50
Special Reserve .. . . .	Qts 12s	9.00
Special Reserve ½ Bout. Pts	24s	10.00
Special Reserve Imp. Flsks Pts	24s	11.75
Heather Dew .. . . .	Qts 12s	8.00
Heather Dew ½ Bout. . . . .	Pts 24s	9.00
Heather Dew Imp. Qts Flsks	12s	11.25
Heather Dew 10 oz Flsks .. . . .	48s	12.00
Mullmore Imp. Qts Flsks .. . . .	12s	10.00
Mullmore Imp. Pts Flsks .. . . .	24s	10.50
Mullmore .. . . .	Qts 12s	6.50
Mullmore ½ Bout. . . . .	Pts 24s	7.50
Mullmore .. . . .	½ Flsks 48s	9.00
Glen Ogle .. . . .	Qts 12s	8.00
Robert Dale & Co. . . . .	Qts 12s	5.00
Robert Dale & Co. . . . .	Flsks 24s	6.00
Robert Dale & Co. . . . .	½ Flsks 48s	7.00

<b>Scotch Whiskey Mitchell en Fûts. Gall.</b>		
Extra Special Liquor .. . . .	4.75	5.00
Special Reserve .. . . .	3.50	4.50
Heather Dew .. . . .	3.65	4.00
<b>Rhums La cse</b>		
J. W. Turner .. . . .	qts. 12s	7.00
J. W. Turner .. . . .	pts. 24s	8.00
J. W. Turner .. . . .	½ pts. 48s	9.00
<b>Ryes Wiser La cse</b>		
Recreation .. . . .	Qts 12s	5.00
Recreation Imp. Qts Flsks .. . . .	12s	7.00
Recreation Imp. Pts Flsks .. . . .	12s	7.00
Recreation ½ Flsks .. . . .	32s	6.00
Recreation ¾ Flsks .. . . .	36s	6.00
Special .. . . .	Qts 12s	7.00
Special Imp. Flsks Pts .. . . .	20s	8.50
Special ½ Flsks .. . . .	32s	8.00
Special ¾ Flsks .. . . .	60s	8.00
1895 Old Rye .. . . .	Qts 12s	8.00
Red Letters .. . . .	Qts 12s	8.00
Whiskey Clair .. . . .	Qts 12s	5.00
<b>Champagnes La cse</b>		
C. A. Cardinal .. . . .	Qts 12s	12.50
C. A. Cardinal .. . . .	Pts 24s	13.50
C. A. Cardinal .. . . .	Splits 48s	14.50
<b>Vins Malaga Blandy Bros. La cse</b>		
Very Superior .. . . .	Qts 12s	8.50
Specially Selected .. . . .	Qts 12s	10.50

London Particular .. . . .	Qts 12s	13.00
<b>Vins Port La cse</b>		
Invalid Spec. Blandy Bros .. . . .	12s	12.00
Good Fruity Blandy Bros .. . . .	12s	7.50
Garcia Hijos .. . . .	Qts 12s	8.50
Manuel Tosta .. . . .	Qts 12s	6.50
Ventura et Cie .. . . .	Qts 12s	4.50
Rizat et Cie .. . . .	Qts 12s	2.50
<b>Vins Sherry La cse</b>		
Amoroza Blandy Bros .. . . .	Qts 12s	11.00
Manzanilla Blandy Bros .. . . .	Qts 12s	8.50
José Gomez .. . . .	Qts 12s	8.50
Juanito et Cie .. . . .	Qts 12s	6.50
Sanchez Hermanos .. . . .	Qts 12s	4.50
<b>Vermouth Italien La cse</b>		
F. Ricardo Torino .. . . .	Qts 12s	6.50
<b>Vermouth à la Fraise La cse</b>		
Dolin Chamberizette .. . . .	Qts 12s	8.90
<b>Clarets Qts 12s Pts 24s</b>		
Medoc G. Pradel et Cie	2.75	3.25
St. Jul. P. Vernot & Cie	2.75	3.25
<b>Vin Rouge Bordeaux [Claret]</b>		
Au gallon .. . . .	0.75	1.25
<b>Sauternes Qts 12s Pts 24s</b>		
Lecomte & Morel .. . . .	2.75	3.25
Vigneau & Cambours .. . . .	3.50	4.00
<b>Vin Blanc Bordeaux [Sauternes]</b>		
Au gallon .. . . .	0.90	1.40
<b>Eau de Vichy La cse</b>		
La Capitale .. . . .	Qts 50s	7.50

**M. l'Epicier :**

Savez-vous que **"SHREDDED WHEAT"**

est le seul aliment au blé, fait dans ce pays, qui soit complètement cuit, qui contienne le blé entier, et rien d'autre, qui ne soit pas "médicamenteux" ou "aromatisé" avec quoi que ce soit et qu'en conséquence, c'est l'aliment de céréale de vente courante dans l'univers, bon pour n'importe quel repas, sous n'importe quel climat et dans n'importe quelle saison ?

**"SHREDDED WHEAT"** est fabriqué sous deux formes - BISCUIT et TRISCUIT. Biscuit, comme "céréale pour le déjeuner" est délicieux quand il est chauffé dans un four et servi avec de la crème ou du lait chaud ou froid.

Avec ces deux laitages, on peut faire beaucoup de plats délicats et délicieux, pour n'importe quel repas, en pratiquant un creux au sommet du Biscuit, de manière à former une croûte de pâté et en servant le tout avec des fruits, des légumes, de la crème ou des viandes.

Triscuit est la gaufrette faite de blé entier déchiqueté employée comme ROTIE avec du beurre, du fromage ou des confitures.

**"SHREDDED WHEAT"** est un produit Canadien - fait au Canada avec du blé Canadien.

**THE CANADIAN SHREDDED WHEAT CO., LTD.**  
**NIAGARA FALLS ONT.**  
 Bureau à Toronto, 33 rue Church.



**"It's All in the Shreds"**

Il y a tout juste une marque de  
 Confitures et de Gelées qui assure  
 un commerce payant . . . . .

**Les Confitures et Gelées  
 Marques "E. D. S."**

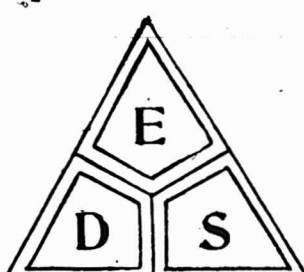

sont les meilleures qui soient  
 faites au Canada. Si vous ne le  
 savez pas, vous devriez le savoir.  
 Demandez-en des preuves! . . .

AGENTS : W. G. PATRICK & Co., Toronto; W. M. H. DUNN, Montréal;  
 MASON & HICKEY, Winnipeg; W. A. SIMONDS, St-JEAN, N. B.  
 A. & N. SMITH, Halifax, N. E.

**E. D. SMITH'S FRUIT FARMS**  
**WINONA, ONT.**

Sanitas .. .. .	Qts 50s	8.00
Sanitas .. .. .	Pts 100s	9.50
Sanitas .. .. .	Splits 100s	7.50

**Eau Minérale [Hiawatha]**

Hiawatha Naturelle ½ gall.	12s	4.75
Hiawatha Naturelle ¼ gall.	50s	7.50
Hiawatha Gazeuse .. ..	Qts 50s	7.50
Hiawatha Gazeuse .. ..	Pts 100s	10.50
Hiawatha Gazeuse .. ..	Splits 100s	8.50

**Lager Miller**

Bière High Life Brls	10 doz	12.50
Bière Buffet Brls	10 doz	12.00
Bière Extrait Malt Brls	8 doz	15.60

**Extrait de Viande Pasteurisé "Vita"**

La cse		
Bout. 1 oz, caisse de 2 doz.		3.20
Bout. 2 oz, caisse de 1 doz.		3.00
Bout. 4 oz, caisse de 1 doz.		4.50
Bout. 20 oz, caisse de ½ doz.		4.75
Bout. 20 oz, caisse de 1 doz.		9.00

**Huilé Olive Minerva**

Minerva Brand .. .. .	Qts 12s	5.75
Minerva Brand .. .. .	Pts 24s	6.50
Minerva Brand .. .. .	½ Pts 24s	4.25

**Thés Lipton, Caisse 50 lbs.**

.b.		
Ceylon & Indien Noir ou Vert.		
"A" 1 lb. et ½ lb.		0.45
"B" 1 lb. et ½ lb.		0.40
No 1 "C" 1 lb. et ½ lb.		0.35
No 2 "C" 1 lb. et ½ lb.		0.30
No 3 "C" 1 lb. et ½ lb.		0.22
No 4 "C" 1 lb.		0.20

**Thé Japon**

Victoria H/C 90 lbs.	0.25
Princesse Louise H/C 80 lbs.	0.19

**Thé Vert Ceylon Style Japon**

Lady, caisse 60 lbs.	0.18
Duchess, caisse 60 lbs.	0.19



**LUMSDEN BROS.**  
TORONTO & HAMILTON

La Levure pressée

"Jersey Cream"

La bte

en palettes, 36 morceaux de 5c, . . . 1.00

**FRANK MAGOR & CO.**  
MONTREAL

**Robinson's Patent Barley ou Groats.**

La doz.	
Tins de 1 lb.	\$2.35
Tins de ½ lb.	1.35

**Colman's Rice Starch** La lb.

No 1, London:—	
En paquets, bleus ou blancs ou assortis, de 4 à 5 lbs.	6¼
En boîtes de carton illustrées:—	
Boîtes de 4 lbs. net	8½
Boîtes de 1 lb., gros	8½
Boîtes de 1-2 lb. gros	9
Boîtes de 1-4 lb., gros	10

**Buff Starch pour dentelles, etc.**

Boîtes en carton, lb. gros . . . . . 9¼  
En caisses de 56 lbs. chaque; cses gratis.

**Moutarde "Colman" ou "Keen"**

	La Jarre	
	D. S. F. tins ¼ lb.	1.40
	D. S. F. tins ½ lb.	2.50
	D. S. F. tins 1 lb.	5.00
	F. D. tins ¼ lb.	85
	F. D. tins ½ lb.	1.45
Durham Jarres, 4 lbs.		75
Durham, Jarre s, 1lb		25

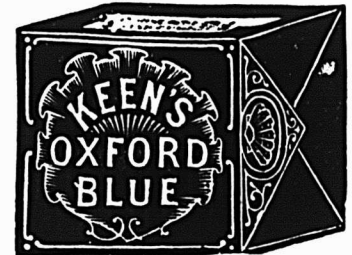

**Keen's Oxford Blue.** La lb.

Lbs., 1-4 de lb. ou 3 onces . . . . . 16c  
Lots de 10 boîtes, ou caisse . . . . . 15c

**THE MONTREAL PACKING CO.**

"Corona Brand".		La lb.
Jambons Petits, 10 à 12 lbs.		0.15½
" Moyens, 12 à 18 lbs.		0.15
" Gros, 20 à 25 lbs.		0.14
" 25 lbs. à 35 lbs.		0.13½
" 35 lbs. à 50 lbs.		0.13

"Special Corona Brand".	
Jambons choisis, enveloppe parchemin	0.16
Lard fumé [breakfast bacon] enveloppe parchemin	0.16

**La Meilleure Farine au Monde pour les Boulangers . . . . .**

est produite par la parfaite union d'une mouture habile et d'un beau Blé. Cet idéal est complètement réalisé dans la

**FARINE "THREE STARS."**

Elle ne contient pas autre chose que du Blé dur du Manitoba, absolument du meilleur choix. Le Blé lui-même est converti en farine par les meuniers les plus habiles et de la manière la plus scientifique, dans la minoterie la plus perfectionnée du monde. Avec la "FARINE THREE STARS" vous pouvez faire le Pain et la Pâtisserie les plus sains et ayant le meilleur goût — vous pouvez vous y fier absolument et être sûr de l'augmentation des profits. . . . .

**Western Canada Flour Mills Co.,**

LIMITED

Moulins à Winnipeg, Goderich et Brandon.

BUREAU DE MONTREAL: Bâtisse du Board of Trade.

**Le Plus Beau Porc Empaqueté D'ARMOUR**

EN VENTE CHEZ TOUS LES EPICIERS DE GROS.

**D. RATTRAY & SONS**

LIMITED

AGENTS GENERAUX

QUEBEC MONTREAL OTTAWA

Lard fumé [Windsor bacon] enveloppé parchemin . . . . .	0.16
Saucisses:	
De porc, en boyaux de porc. . . . .	0.07
Cambridge en cartons de 1 lb. . . . .	0.10
De Boulogne, grosse . . . . .	0.06
"Corona Brand". Saïndoux pur:	
Le Seau	
Seaux en bols, 20 lbs. met . . . . .	2.55
Chaudières en fer-blanc, 20 lbs. . . . .	2.40
La lb.	
Chaudières en fer-blanc, 10 lbs., 6 à la caisse . . . . .	0.13½
Chaudières en fer-blanc, 5 lbs., 12 à la caisse . . . . .	0.13½
Chaudières en fer-blanc, 3 lbs., 20 à la caisse . . . . .	0.13½
Blocks de 1 lb. . . . .	0.13½
Saïndoux, composé . . . . .	0.09½
Fromage.	
Canadien coloré . . . . . [Prix du marché]	
Canadien blanc . . . . . [Prix du marché]	
Beurre "Corona".	
Crèmerie, choix, pains de 1 lb. . . . .	0.23½
Crèmerie, choix, boîte 56 lbs. . . . .	0.23
Beurre de ferme, choix, pain de 1 lb. . . . . (Prix du marché)	
Viandes Cuites.	
Jambon bouilli désossé, avec peau . . . . .	0.23
Jambon bouilli désossé, sans peau . . . . .	0.24
Jambon rôti . . . . .	0.23
Jambon New England . . . . .	0.19
Tête en fromage . . . . .	0.10
Boudin blanc . . . . .	0.09
Boudin noir . . . . .	0.09
Porc Salé.	
Barils, Short Cut Mess Can. . . . .	23.50
Barils Heavy Pork [Shoulder] . . . . .	19.00
Barils, Long Cut Mess . . . . .	22.00
Barils, Long Cut heavy Mess, non désossé . . . . .	22.00

**JOHN P. MOTT & CO.**  
 J. A. Taylor, Agent, MONTREAL.  
**Chocolats et Cacaos Mott.** La lb.



Elite. . . . .	38	32
Prepared Cocoa. . . . .		30
Breakfast Cocoa. . . . .		40
No 1. Chocolate. . . . .		32
Breakfast Choc. . . . .		28
Diamond Chocolate. . . . .		24
Navy Chocolate . . . . .		28
Cocoa Nibbs. . . . .		35
Cocoa Shells. . . . .		05
Confectionery Chocolate. . . . .	20 à 31	
Plain Chocolate Liquors. . . . .	21 à 35	
Vanilla Stick. . . . . la gr.	1.00	

**W. D. McLAREN**  
 MONTREAL

Poudre à pâte "Cook's Friend".

No 1, en boîtes de 4 et 2 doz. . . . .	2.40
No 2, en boîtes de 6 et 3 doz. . . . .	0.80
No 3, en boîtes de 4 doz. . . . .	0.45
No 10, en boîtes de 4 et 2 doz. . . . .	2.10
No 12, en boîtes de 6 et 3 doz. . . . .	70

**A. ROBITAILLE & CIE MONTREAL**

Cognac "Sorin" . . . . .	La case
Carte bleu. . . . .	8.50
Carte rouge. . . . .	9.50
Carte d'or. . . . .	11.00
24 flasks, avec verre . . . . .	9.50
48 ½ flasks, avec verre . . . . .	11.00
Au gallon. . . . .	4.00 @ 4.25
Cognac "J. Mourier & Cie" . . . . .	La case
Quarts. . . . .	7.00
24 ½ bouteilles. . . . .	8.00
48 ¼ bouteilles. . . . .	9.00
24 flasks. . . . .	8.00
48 ½ flasks. . . . .	9.00
24 flasks, avec verre. . . . .	8.50
48 ½ flasks, avec verre. . . . .	9.50
Cognac "Mont St-Louis" . . . . .	La case
Quarts. . . . .	6.00

24 flasks . . . . .	7.25
48 ½ flasks . . . . .	8.50
Champagne "Bellon & Cie" qts. pts.	
Carte Blanche. . . . .	12.00 13.00
Rhum St-Paul . . . . . qrts.	11.50
Rhum St-Paul . . . . . pts.	12.50
Scotch Whisky "Craig Dhu Blend"	
La case	
Quarts ord. . . . .	6.50
Quarts imperial. . . . .	9.50
24 flasks *** . . . . .	7.50
48 ½ flasks . . . . .	8.50
Scotch "R. H. Thomson & Co".	
Ben Cruachan. . . . . qts.	9.00
Ben Cruachan. . . . . pts.	10.00

Poudre à Pâte "Prince Arhtur" La doz.

Boîtes de 1 lb, 2 doz. à la caisse. . . . .	1.50
Boîtes de ½ lb, 4 doz. à la caisse. . . . .	0.85
Boîtes de ¼ lb, 4 doz. à la caisse. . . . .	0.50
Tins de 6 lbs . . . . .	0.10

**ARTHUR P. TIPPET & CO. MONTREAL**

Lime Juice "Stowers" . . . . .	La case
Lime Juice Cordial. . . 2 doz. . . . .	4.00
Lime Juice Cordial. . . 1 doz. . . . .	2.50
Double Refl. lime juice. . . . .	2.50
Lemon syrup. . . . .	4.00

**JOHN TAYLOR & CO., Toronto.**

**TAYLOR'S  
 BEST  
 SAVON BORAX**

1 case 5 cses 10 cses

"Taylor's Best", Savon Borax . . . . .	4.00	3.85	3.75
--	------	------	------

**TOUT DE SUITE**

Voilà le moment de décider quelle Ficelle d'Engerbage vous achèterez pour la prochaine moisson.

**MARQUES MAPLE LEAF**

Gilt Edge, 650 pieds, Pure Manille.	Gold Leaf, 600 pieds, Manille.
Silver Leaf, 550 pieds, Manille Standard.	Maple Leaf, 590 pieds, Standard

Faites de Matériaux de Haute Qualité. Longues, fortes, cordées également et pelotonnées convenablement. Traitées spécialement pour les mettre à l'épreuve des Insectes. Satisfaction Garantie.

Manufacturées par

**The Brantford Cordage Co., Limited, Brantford, Ont.**

Vendues par l'intermédiaire des Marchands uniquement. Agences offertes dans les localités où nous ne sommes pas représentés à présent. Demandez par lettre échantillons et prix.

**CORDES ET CORDAGES.**—Un stock complet—Prix corrects. Les ordres et les demandes de renseignements recevront une prompt attention.

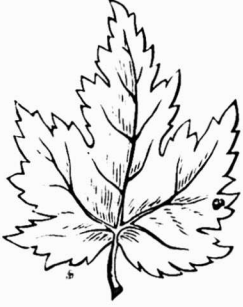

Marque de Commerce Enregistrée



**BINDER TWINE.**

**QUELQUE CHOSE DE NOUVEAU EN FAIT DE MELASSE**

**MARQUE "HORSE-SHOE"**

MÉLASSE "EXTRA FANCY" choisie spécialement. Uniforme comme couleur et consistance, car elle provient toute de la même plantation. Le plus beau lot de Mélasse qui ait jamais été importé des Antilles.

En Tonneaux et Barils. A arriver dans la dernière quinzaine de Mai, ex S.S. "Salybia." Demandez à votre Epicier de Gros la Mélasse Marque "Horse-Shoe."

**BOSTON MOLASSES CO., Boston.**

AGENTS: ROSE & LAFLAMME MONTREAL



TELLIER, ROTHWELL & CO.  
MONTREAL



Mine à poêle. **La grosse**  
Royal Black lead. . . . . 1 75  
Magic Stove paste, grands. . . . . 9 00

Bleu à laver **La lb**  
Parisian. . . . . 12½  
Victoria. . . . . 10  
Challenge. . . . . 9

THE UNCLE SAM DRESSING CO.,  
LANORAIE, P. Q.

Vernis "Uncle Sam". **Doz.**  
Bout. 6 oz., No 1 . . . . . 1.80  
Bout. 4 oz., No 1 . . . . . 1.25  
Bout. 4 oz., No 2 . . . . . 0.90  
Bout. 4 oz. [bout. mu] . . . . . 0.75  
No 1, Extra, Bri de 40 gals., gal. 1.60  
No 1, Extra, Can. de 1 à 5 gals., " 1.75

Graisse "Protectorine" [pour  
harnais et chaussures].  
Boîte 8 oz. . . . . 1.25  
Boîte 4 oz. . . . . 0.75

Cirage "Coon".  
Cirage à chaussures, combiné, doz. 0.75  
Vernis Chocolat, No 1 . . . brl. 1.60  
Vernis Chocolat, No 1, 1 à 5 gals. 1.75

T. UPTON & CO.  
HAMILTON, ONT.

Jams composées.  
Framboises rouges, noires, fraises, pê-  
ches, prunes, abricots, gadelles rouges,  
noires, groselles. **la doz**  
Verre, 12 oz., 2 doz. à la cse. . . 1.00

**La lb**  
Tins, 2 lbs, 2 doz. à la cse. . . . 07½  
Seaux, ferblanc, 5 lbs. 8 au crate. . 07  
Seaux, ferblanc, 7 lbs. 9 au crate. . 07  
Seaux, bois, 7 lbs. 6 au crate . . . 07  
Seaux, bois, 14 lbs. . . . . 07  
Seaux, bois, 30 lbs. . . . . 06½

Gelées composées.  
Framboises, Fraises, Gadelles rouges ou  
noires, Ananas. **La doz**  
Verres, 12 oz., 2 doz. à la cse. . . 1.00

**La lb**  
Tins, 2 lbs., 2 doz. à la cse. . . . 07½  
Seaux, bois, 7 lbs. 6 au crate. . . 07  
Seaux, bois, 14 lbs. . . . . 07  
Seaux, bois, 30 lbs. . . . . 06½

Marmelade d'oranges. **La doz**  
Verres, 12 oz., 2 doz. à la cse . . 1.00

**La lb**  
Tins, 2 lbs., 2 doz. à la cse. . . . 07½  
Seaux, 7 lbs. 6 au crate. . . . . 07  
Seaux, ferblanc, 5 lbs. 8 au crate. . 07  
Seaux, ferblanc, 7 lbs. 9 au crate. . 07

Upton's Apple Butter. **La lb**  
Seaux de bois, 7 lbs., 6 au crate . . 07  
Seaux de bois, 14 lbs. . . . . 07  
Seaux de bois, 30 lbs. . . . . 06½

Home made Jama. **La doz**  
Framboises, Fraises, . . . . . 1.90  
Verre, 1 lb. 2 doz. à la cse. . . . . 1.90  
Pêches, Prunes, Gadelles Rouges, Gadel-  
les Noires, Abricots, Groselles.  
Verres de 1 lb. 2 doz. à la cs. . . . 1.60  
Assortis . . . . . 1.75

Jams Pures. **La lb**  
En seaux de 5, 7, 14 et 30 lbs.  
Fraises. . . . . 12  
Framboises. . . . . 10  
Pêches, prunes, gadelles rouges et noi-  
res, abricots, groselles. . . . . 09  
Caisnes assorties si désiré.

Marmelades. **La doz**  
Golden shred. Verres, 1 lb., 2 doz.  
à la cse . . . . . 1.75  
Home made orange, 1 lb., 2 doz à  
la cse. . . . . 1.40  
Miel clarifié.  
Verres, 1 lb., 2 doz. à la cse. . . . 1.40

WALTER R. WONHAM & SONS,  
Montréal  
Apollinaris. **\$** 7.50  
50 quarts . . . . . 10.50  
100 pints . . . . . 8.50  
100 splits  
Apenta Hungarian Aperient.  
25 quarts . . . . . 6.25  
50 pints . . . . . 9.50  
50 Sparkling Apenta Splits. . . . 5.50

ARCHDALE WILSON, Hamilton, Ont.



Wilson's Fly Pads.  
\$3 la boîte ou 3 boîtes, \$8.40.

REINDEER

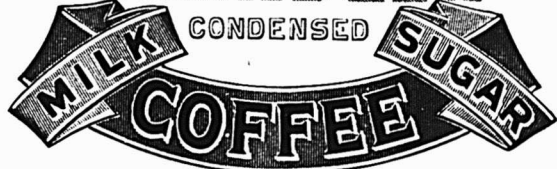

Combiné, Prêt pour l'Usage.



On prépare une tasse d'excellent Café en  
ajoutant simplement de l'eau bouillante.

**METTEZ-EN EN STOCK.**

pour être prêt pour la saison des parties  
de campagne.

Truro Condensed Milk Co., Limited,  
TRURO, N. E.

F. BOISVERT & CIE

Importateurs,  
Exportateurs et  
Fabricants de

Médecines Brevetées

541 Rue Notre-Dame, Ouest

MONTREAL.



Nous faisons une Spécialité de  
Marques Spéciales.

# Ferronneries, Peintures, Constructions et Immeubles



## FERRONNERIE

Le commerce, qui s'était d'abord trouvé un peu soulagé par l'ouverture de la navigation, se trouve maintenant dans le même embarras qu'auparavant par suite de la grève des débardeurs auxquels se sont joints les charretiers du Grand-Tronc. Les hangars sont encombrés de marchandises qui ne peuvent être livrées.

Comme nous le disons plus loin, les manufacturiers ont retiré leurs prix des tuyaux en fer; les nouveaux prix ne seront connus que dans quelques jours.

Les prix des clous de broche ont été augmentés; le marché de l'antimoine est un peu plus facile, ainsi que celui de l'étain, mais celui du plomb est très fort.

L'huile de lin a été augmentée ainsi que le blanc de plomb.

## PLOMBERIE

### Tuyaux de plomb

Demande faible et marché très ferme. L'escompte est de 5 p. c. sur le prix de 7c. pour tuyaux en plomb et de 8c. sur les tuyaux de plomb composition.

### Tuyaux de renvoi en fonte et accessoires

Prix fermes et bonne demande. Les escomptes sur les prix de la liste sont: tuyaux Standard 50 p. c.; accessoires Standard 50 et 10 p. c.; tuyaux moyens et extra-forts 60 p. c. et accessoires moyens et extra-forts 60 et 10 p. c.

### Tuyaux en fer

Forte demande, stocks très bas et prix fermes. Les prix ont été retirés, mais les nouveaux prix ne sont pas encore connus. Nous laissons donc encore cette semaine les prix de la semaine dernière.

#### Tuyaux noirs:

1-8, 1-4 et 3-8	100 pieds	5.50
1-2	"	8.50
3-4	pieds	11.50
1	"	16.50
1 1-4	100 pds	22.50
1 1-2	"	27.00
2	"	36.00

#### Tuyaux galvanisés.

1-8, 1-4 et 3-8	100 pieds	5.50
1-2	"	8.50
3-4	"	11.50
1	"	16.50
1 1-4	"	22.50
1 1-2	"	27.00
2	"	36.00

Les escomptes ont été changés et sont les suivants: sur les tuyaux noirs de 1-4, 3-8 po., 59 p.c.; de 1-2 po. à 2 po., 68 p.c. Sur tuyaux galvanisés: de 1-4 à 3-8 po., 41 p.c.; de 1-2 po. à 2 po., 58 p.c.

## Fer-blanc

Bonne demande, surtout pour les canotiers à lait. Nous cotons:

**Au Charbon—Allaways ou égal**  
1C, 14 x 20, base . . . . . bte 4.50 4.75

**Fer-blanc en feuilles**  
X. Extra par X et par cse. 0.75 1.00  
sivant qualité.  
[Caisse de 112 feuilles, 108 lbs. net]

**Au Coke—Lydbrook ou égal**  
1C, 14 x 20, base . . . . . bte 4.25 4.50  
[Caisse de 112 feuilles, 108 lbs. net]

**Au Chabon—Terne-Dean ou égal**  
1C, 20 x 28 . . . . . bte 7.25 8.75  
[Caisse de 112 feuilles, 216 lbs. net]

**Feuilles Fer-blanc pour Bouilloires**  
[Caisse de 560 lbs.]  
XX, 14 x 60, gauge 26 . lb. 0.06½ 0.07

**Feuilles étamées**  
72 x 30 gauge 24 . les 100 lbs. 7.75 8.00  
72 x 30 gauge 26 . les 100 lbs. 8.25 8.50  
72 x 30 gauge 28 . les 100 lbs. 8.75 9.00

## Tôles Canada

Nous cotons: 52 feuilles demi-poli, \$2.75; 60 feuilles, \$2.80 et 75 feuilles, \$2.90.

## Tôles galvanisées

Demande faible. Nous cotons:

			<b>Fleur</b>	
			Bell et	Queens de
			Gorbals Comet Apollo	Head Lys
28 G	4.80	4.80	4.85	4.95 4.70
26 G	4.65	4.65	4.70	4.80 4.55
22 à 24	4.10	4.05	4.45	4.25 4.00
16 G à 20	3.95	3.80	4.35	4.10 3.85

Par lot d'une caisse, 25c. de moins. 28 G Américain équivaut à 26 G fermes.

Les petites tôles sont également très fermes; leurs prix sont augmentés de 10 cents.

Petite tôle 18 x 24 . . . . . 52 filles 4.45  
Petite tôle 18 x 24 . . . . . 60 filles 4.70

## Tôles noires

Demande faible. Nous cotons: 20 à 24 gauge, \$2.55; 26 gauge, \$2.65; 28 gauge, \$2.70.

## Zinc en feuilles

Nous cotons: 8 à 8 1-4 cents.

## Tuyaux de poêle

Nous cotons par 100 feuilles: 5, 6 et 7-pouces, ordinaires \$7 et polis \$9.

## Coudes pour tuyaux

Nous cotons à la doz.: coudes ronds ordinaires, \$1.40 à \$1.47 et polis \$1.64.

## Baignoires

Les seules qui se vendent couramment sont les suivantes:

Acier, 5 p. à 5 1-2 p.	8.00
Duplex	12.75
Steel clad	15.00
Fonte Émaillée, qualité B, 5 1-2	20.00
Fonte Émaillée, qualité B, 5 p.	19.25

## Lavabos

Lavabos en fonte émaillée, escompte 30 p. c. sur les prix de la liste.

## Eviers

Eviers 18 x 30 à bord plat . . . . .	2.00
Eviers 16 x 24 . . . . .	2.20
Eviers 14 x 20 . . . . .	2.00

## Closets

Richelieu uni . . . . .	\$4.00
Richelieu façonné . . . . .	4.25
Low Down avec citerne complète frêne ou cerise . . . . .	16.50

## Soudure

Demande faible. Nous cotons: barre demi et demi, garantie 25 1-4 à 29 1-2c.; do commerciale, 25 à 27 1-2c.; do whipping, 25 à 26c.

## Etoupe

Nous cotons aux 100 lbs: navy \$5 50 à \$6 et plumbers \$4 à \$4.25.

## Couplets

Forte demande et marché très ferme. L'escompte sur les prix de la liste est de 70 p. c. pour les couplets en fer et en acier.

## QUINCAILLERIE

### Boulons et noix

Forte demande et stocks très faibles. Les prix sont très fermes. Les livraisons sont très difficiles. Les boulons à poêles et à voitures sont très rares; plusieurs grandeurs font défaut.

Nous cotons:

- Boulons à voitures Norway [\$3.00] 50 p.c.
- Boulons à voitures carrés [\$2.40] 60 et 10 p. c.
- Boulons à voitures ordinaires [\$1.00].
- Boulons à voitures grandeurs, 3-16 pce et au-dessus, 60, 10 et 10 p. c.
- Boulons à voitures grandeurs, 7-16 et au-dessus, 55 et 5 p. c.
- Boulons à machine, 3-8 pce et au-dessus 60 et 10 p. c.
- Boulons à machine, 7-16 pce et au-dessus 55 et 5 p. c.
- Boulons à lisse, 3-8 et plus petits, 60 et 10 p. c.
- Boulons à lisse, 7-16 et plus gros, 50 et 5 p. c.
- Boulons à charrue, 55, 5 et 10 p. c.
- Boulons à bandage, 70 à 72 1-2 p. c.
- Boulons à poêle, 70 à 72 1-2 p. c.
- Tire-fonds, 70 et 5 p. c.
- Blancs de boulons, 55 p. c.
- Bolt Ends, 55 p. c.

### Noix par boîtes de 100 lbs.

Prix très fermes. Même observation que pour les boulons.

Nous cotons:

- Noix carrées, 4c. la lb. de la liste.
- Noix hexagones, 4 1-4c. la lb. de la liste.
- Pour moins d'une boîte de 100 lbs. les prix sont à augmenter de 1-2c. par lb.

### Broche à clôtures

Forte demande et prix très fermes. Le prix de la broche ondulée est coté \$2.95 pour quantité de mochar et \$2.90 pour lot de char.

# Prenez votre part des affaires.

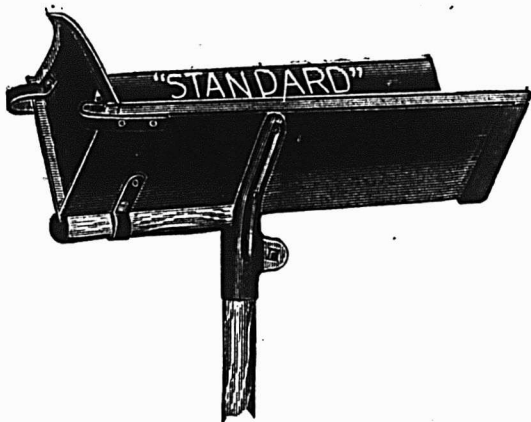

No. 162. Oiseau pour Briques.  
Poids, 8 lbs. chaque.

Oiseaux en Acier  
pour Briques  
et Mortier.



No. 158. Oiseau pour Mortier.  
Poids: 11 lbs. chaque.

Ce sont des lignes que vous pouvez vendre. Ils sont plus légers que ceux en bois et ne sont pas absorbants. Ils coûtent moins que d'autres.

Pourquoi ne pas avoir les meilleurs ?

## FROTHINGHAM & WORKMAN, LIMITÉE.

MONTREAL, CANADA.

### The Hobbs Manufacturing Co., Ltd.

NOUS SOMMES DE FORTS IMPORTATEURS DE

VERRE A GLACES ET VERRES A VITRES

Quand vous avez besoin de quelque chose en fait de

VERRE D'ORNEMENT

Ecrivez-nous pour avoir échantillons et prix. ¶ Nos spécialités sont: MURANESE, IMPERIAL, FLANNEL FLOWER, FLORENTINE, Etc.

VERRE ARMÉ

Nous tenons maintenant du verre "MURANESE" armé, quelque chose d'entièrement nouveau. ¶ Ce verre est absolument à l'épreuve du feu et, de plus, produit un effet ornemental. ¶ Demandez notre grand catalogue illustré et notre feuille d'escomptes sur le verre de toute espèce.

Magasins à LONDON - TORONTO - WINNIPEG



loue 20c. de fret par 100 lbs, pour moins d'un char et pour lot de char.

Les prix de la broche barbelée sont les suivants: \$2.95 à Montréal et f.o.b. Cleveland \$2.60 pour lots de chars de 15 tonnes et \$2.70 pour moins d'un char.

**Broche pour poulaillers**

L'escompte est de 50 et 5 p. c. sur les carreaux de 2 pcs et de 50 p. c. sur les autres grandeurs.

**Broche galvanisée, etc.**

Bonne demande.

Nous cotons:

Acier fin pour embouteillage, matelas, balais, sonnettes, etc., 25 p. c. sur la liste.

Cuivre jaune . . . . . 37½ p. c.  
Copper (cuivre rouge) . . . . . 37½ p. c.

**Broche galvanisée:**

No 5 . . . . .	les 100 lbs	3.90
No 6 à 8 . . . . .	les 100 lbs	3.35
No 9 . . . . .	les 100 lbs	2.85
No 10 . . . . .	les 100 lbs	3.40
No 11 . . . . .	les 100 lbs	3.45
No 12 . . . . .	les 100 lbs	3.00
No 13 . . . . .	les 100 lbs	3.10
No 14 . . . . .	les 100 lbs	3.95
No 15 . . . . .	les 100 lbs	4.15
No 16 . . . . .	les 100 lbs	4.40

**Poll, Brûlé:**

No 0 à 9 . . . . .	les 100 lbs	2.35
No 10 . . . . .	les 100 lbs	2.41
No 11 . . . . .	les 100 lbs	2.47
No 12 . . . . .	les 100 lbs	2.75
No 13 . . . . .	les 100 lbs	2.65
No 14 . . . . .	les 100 lbs	2.85
No 15 . . . . .	les 100 lbs	2.90
No 16 . . . . .	les 100 lbs	3.05
Brûlé p. tuyau . . . . .	100 lbs No 18	3.95
Brûlé p. tuyau . . . . .	100 lbs No 19	4.20
Extra pour broche huilée, 10c. p. 100 lbs.		

**Broche à foin**

Nous cotons:

No 13, \$2.65 et No 14, \$2.75. Broche à foin en acier Nos 12, 13, 13 1-2 et 14, coupée de longueur, escompte 25 p. c. sur la liste.

**Broche moustiquaire**

Plusieurs grandeurs sont très rares et on craint de manquer de cet article.

Forte demande et stocks bas.

Nous cotons: \$1.72 1-2 par rouleaux de 100 pieds et \$1.77 1-2 par rouleaux de 50 pieds.

**Clous coupés**

Stocks très bas.

Nous cotons: prix de base \$2.50 f.o.b. Montréal.

**Clous de broche**

Marché très ferme et en hausse de 5c. Plusieurs grandeurs font défaut.

Nous cotons: \$2.45 à \$2.50, prix de base f.o.b. Montréal.

**Clous à cheval**

Bonne demande et prix fermes.

Nous cotons par 100 lbs.: No 7 \$26; No 8, \$23.00; No 9, \$22.00; No 10 \$20; avec escompte de 55 p. c. pour la première qualité et de 57 1-2 p. c. pour la 2e qualité. Ajouter 1-2c. net extra pour boîtes de 1 livre.

**Clous à cheval marque "C"**

Longueur	Par lb.	Par bte
No 4 1 7-8 pouces . . . . .	\$0.36	\$ 9.00
No 5 2 pouces . . . . .	0.30	7.50
No 6 2 1-8 pouces . . . . .	0.28	7.00
No 7 2 1-4 pouces . . . . .	0.26	6.50
No 8 2 3-8 pouces . . . . .	0.24	6.00
No 9 2 1-2 pouces . . . . .	0.24	6.00
No 10 2 5-8 pouces . . . . .	0.22	5.50
No 11 2 3-4 pouces . . . . .	0.22	5.50

No 12 2 7-8 pouces . . . . .	0.22	5.50
No 14 3 1-8 pouces . . . . .	0.22	5.50

**Clous pour fers de course**

Longueur	Par lb.
No 1 1 1-2 pouce . . . . .	\$1.20
No 2 1 5-8 pouce . . . . .	0.80
No 3 1 3-4 pouce . . . . .	0.60

Escompte au commerce: 40 et 10 et 7 1-2 p. c. sur les prix de liste.

Termes de vente: Comptant 30 jours, moins 2 p. c. d'escompte; tous comptes réglés par acceptation ou remise, dans les 30 jours du 1er du mois suivant la vente.

Livraison: sans frais à bord des chars ou des bateaux à Montréal.

**Fers à cheval**

Forte demande; prix fermes.

Nous cotons f.o.b. Montréal:

	No 2	No 1
	et plus	et plus
	petit	
Fers à neige . . . . .	le qrt 3.90	4.15
Léger et pesant . . . . .	le qrt 3.65	3.90
New Light Pattern . . . . .	le qrt 4.00	4.25
Featherweight Nos 0 à 4 . . . . .	5.50	
Fers "Toe weight" Nos 1 à 4 . . . . .	6.75	

Fers assortis de plus d'une grandeur au baril 10c. à 25c. extra par baril.

Neverslip en fer . . . . .	100 lbs	12.21
Neverslip en acier . . . . .	100 lbs	15.00
Neverslip crampons 5-16, le cent . . . . .		2.10
Neverslip crampons 3-8, le cent . . . . .		2.40
Neverslip crampons 7-16, le cent . . . . .		2.65
Neverslip crampons 1-2, le cent . . . . .		2.90
Neverslip crampons 9-16, le cent . . . . .		3.45
Neverslip crampons 5-8, le cent . . . . .		4.20

**Chaines en fer**

Bonne demande; les prix sont très fermes et les marchandises très difficiles à obtenir.

On cote par 100 lbs.:

3-16 No 6 . . . . .	10.00
3-16 exact 5 . . . . .	8.50
3-16 Full 4 . . . . .	7.00
1-4 exact 3 . . . . .	6.50
1-4 . . . . .	6.00
5-16 . . . . .	4.00
3-8 . . . . .	3.90
7-15 . . . . .	3.80
1-2 . . . . .	3.70
9-16 . . . . .	3.60
5-8 . . . . .	3.40
3-4 . . . . .	3.30
1 . . . . .	3.30
7-8 . . . . .	3.30

Chaines à traits . . . . .	esc. 45 p.c.
Jack Chain en acier, simple et double . . . . .	esc. 40 p.c.
Jack Chain en cuivre, simple et double . . . . .	esc. 50 p.c.
Chaines à vache . . . . .	esc. 40 p.c.
Chaines fermant en dehors . . . . .	esc. 65 p.c.
Ferrements de chaîne à vache . . . . .	esc. 35 p.c.

A diminuer 1-4c de la liste pour les détailliers.

**Vis à Bois**

Certaines grandeurs, surtout les plus usuelles, sont très rares.

Forte demande; les prix sont toujours très fermes.

Nous cotons sans changement les escomptes suivants sur la liste:

Tête plate, acier . . . . .	87½ p.c.
Tête ronde, acier . . . . .	82½ p.c.
Tête plate, cuivre . . . . .	80 p.c.
Tête ronde, cuivre . . . . .	75 p.c.
Tête plate, bronze . . . . .	75 p.c.
Tête ronde, bronze . . . . .	70 p.c.

**Vis à machine**

Têtes plates, 25 p.c. de la liste.  
Têtes rondes, 20 p.c.

**Rivets et Palatres**

Nous cotons:

Rivets en fer, noirs et étamés, 60, 10 et 10 p. c.  
Palatres cuivre, 15 p. c.  
Extra 1c. par lb. sur rivets en fer pour boîtes carton 1-2 lb.  
Rivets en cuivre 15 p. c. et en boîtes de carton, 1c. extra par lb.

**Fanaux**

Nous cotons:

Cold Blast No 2 . . . . .	doz.	6.50
Wright No 3 . . . . .	doz.	8.50
Ordinales . . . . .	doz.	4.75
Dashboard C. B. . . . .	doz.	9.00
No 0 . . . . .	doz.	5.75

Peinturés 50c. extra par doz.

**Tordeuses à linge**

Nous cotons:

Royal Canadian . . . . .	la doz.	\$34.00
Colonial . . . . .	"	39.00
Safety . . . . .	"	41.50
E. Z. E. . . . .	"	38.75
Rapid . . . . .	"	33.75
Paragon . . . . .	"	39.75
Bicycle . . . . .	"	44.25

**Munitions**

Nous cotons:

Caps B B Dom. le mille, net, \$1.45.  
Cartouches, Amer R. F. le mille, à plomb et à balle, 30 et 5 p. c.  
Cartouches chargées amér., esc. 20 p. c. sur la liste.  
Cartouches vides amér., 10 p. c. d'avance sur la liste.  
Cartouches Amér. C. F. Sporting avance 10 p. c. sur la liste.  
Cartouches amér. C. F. à balle et à plomb Prix net sur la liste.  
Caps B.B. Amer. le mille, \$2.00.  
Caps à Cartouches, No 1, 1 1-2, 2, 2 1-2, le mille, \$2.05.  
Caps B. B. Dominion R. F. 50 et 7½ p. c.  
Caps Dominion C. F. 30 p. c.  
Caps Dominion C. F. Sporting 20 et 5 p. c. C. F. Sporting, ajouter 5 p. c. à la liste.  
Cartouches C. B. le mille \$3.00.  
Cartouches blanches Crown 25 et 5 p. c.  
Cartouches chargées Crown 15 et 10 p. c.  
Cartouches cuivre 55 et 5 p. c.  
Poudre noire 12 gauge. . . . . le mille \$15.00  
Poudre noire 10 gauge. . . . . le mille 16.00  
Poudre blanche 12 gauge. le mille 20.50  
Poudre blanche 10 gauge. le mille 22.50  
Caps à cartouches Dominion 25 p. c.

**Poudre**

Nous cotons:

S. S. sans fumée Shot Gun 100 lbs ou moins . . . . .	la lb.	0.85
1000 lbs ou plus . . . . .	la lb.	0.80
net 30 jours.		

**Plomb de chasse**

Nous cotons:

Ordinaire . . . . .	100 lbs	7.50
Chilled . . . . .	100 lbs	7.90
Buck and Seal . . . . .	100 lbs	8.20
Ball . . . . .	100 lbs	8.70

On donne un escompte de 5 p. c. sur la liste.

**METAUX**

**Antimoine**

Marché plus facile.  
Nous cotons, de 26c. à 26 1-2c. la livr

**Fontes**

Bonne demande.		
Nous cotons:		
Caron No 1 . . . . .	0.00	25
Caron Spécial . . . . .	0.00	25
Caron No 3 . . . . .	0.00	25
Clarence . . . . .	0.00	25



La Compagnie  
de  
Publications Commerciales

---

EDITEURS, IMPRIMEURS  
RELIEURS, REGLEURS  
ETC., ETC.

---

*Travaux en Noir et en Couleur*  
*Soignés*  
et  
*Exécutés promptement.*

---

LA CIE DE PUBLICATIONS COMMERCIALES  
DEPARTEMENT DE L'IMPRESSION  
MONTREAL.



Cleveland No 1 . . . . .	0.00	21.75
Londonderry . . . . .	0.00	24.50
Middlesboro No 1 . . . . .	0.00	22.25
Middlesboro No 3 . . . . .	0.00	20.50
Summerlee No 2 . . . . .	0.00	23.50

**Fer en barre**

Le fer en barre est rare et très ferme. Forte demande.

Nous cotons:

Fer marchand, base 100 lbs.	0.00	2.20
Fer forgé . . . . . base 100 lbs.	0.00	2.45
Fer fini . . . . . base 100 lbs.	0.00	2.60
Fer pour fers à cheval . . . . . base 100 lbs.	0.00	2.60
Feuillard mince 1½ à 3 pcs. base		3.10

**Acier en barre**

Forte demande. L'acier en plaques a également une forte demande et ses prix sont fermes.

Nous cotons net, 30 jours.

Acier doux . . . . . base 100 lbs.	0.00	2.25
Acier à rivets . . . . . base 100 lbs.	0.00	2.25
Acier à lisse . . . . . base 100 lbs.	0.00	2.25
Acier à bandage base 100 lbs.	0.00	2.40
Acier à machine base 100 lbs.	2.60	2.75
Acier à pince . . . . . base 100 lbs.	0.00	3.05
Acier à ressorts base 100 lbs.	2.75	3.00

**Cuivre**

Très ferme.

Nous cotons le cuivre en lingots de 26 1-2 à 27c. Le cuivre en feuilles est coté à 34 cents.

**Etain en lingots**

Plus facile.

On cote de 45½c. à 46c.

**Plomb en lingots**

Le marché est sujet en ce moment à des fluctuations inexplicables, et bien que nos cotes soient inférieures à celles de la semaine précédente, le marché devient plus fort.

Nous cotons: \$5.35 à \$5.40.

**Zinc en lingots**

Nous cotons de \$7.25 à \$7.50 les 100 livres.

**HUILES, PEINTURES ET VITRERIE**

**Huile de lin**

Bonne demande. Les prix ont été augmentés de 2 cents.

Nous cotons au gallon: huile bouillie, 68c. de 1 à 2 barils et 67c. pour 3 à 5 barils; huile crue 65c. de 1 à 2 barils et 64c. pour 3 à 5 barils.

**Huile de loup-marin**

Cet article est très rare et en bonne demande.

Nous cotons au gallon.

Huile extra raffinée . . . . .	50c
Huile paille . . . . .	40c

**Essence de térébenthine**

Il existe sur le marché une quantité de produits à base de térébenthine, vendus pour de la térébenthine pure. Ces produits se vendent naturellement à des prix plus bas que ceux que nous indiquons.

Marché faible. Nous cotons: au gallon, pour un baril, 95 cents; de 2 barils à 4 barils, 94c.; et pour quantité moindre de 1 baril, \$1.00.

**Blanc de plomb**

Très rare. Les prix ont été augmentés de 25 cents.

Nous cotons:

Blanc de plomb pur . . . . .	\$7.25	\$7.50
Blanc de plomb No 2 . . . . .	6.75	7.00
Blanc de plomb No 2 . . . . .	6.50	6.75
Blanc de plomb No 3 . . . . .	6.25	6.50
Blanc de plomb No 4 . . . . .	6.00	6.25

**Peintures préparées**

Marché très ferme.

Nous cotons:

Gallon . . . . .	1.10
Demi-gallon . . . . .	1.15
Quart de gallon . . . . .	1.20
En boîtes de 1 lb. . . . .	0.08½

**Pitch**

Les prix sont sans changement.

Goudron dur . . . . . 100 lbs.	0.65
--------------------------------	------

**Verres à Vitres**

Nous cotons sans changement: Star, au-dessous de 26 pouces unis: 50 pieds, \$1.70; 100 pieds, \$3.20; 26 à 40, 50 pieds, \$1.80; 100 pieds, \$3.40; 41 à 50, 100 pieds, \$3.85; 51 à 60, 100 pieds, \$4.10; 61 à 70, 100 pieds, \$4.35; 71 à 80, 100 pieds, \$4.85.

Double Diamond, 100 pieds: 0 à 25, \$6.75; 26 à 40, \$7.25; 41 à 50, \$8.75; 51 à 60, \$10.00; 61 à 70, \$11.50; 71 à 80, \$12.50; 81 à 85, \$14.00; 86 à 91 à 95, \$18.00. Escompte, 33 1/3

Sur Diamond, escompte 20 p.

**Vert de Paris**

Nous cotons:	Anglais	Canadien
Barils à pétrole. . . . .	26½c	26½c
Kegs à arsenic. . . . .	26½c	26½c
Drums de 50 et 100 lbs. . . . .	27 c	27 c
Drums de 25 lbs. . . . .	27½c	27½c
Boîtes à papier 1 lb. . . . .	28 c	28 c
Boîtes fer-blanc, 1 lb. . . . .	29 c	29 c
Boîtes papier, ½ lb. . . . .	30 c	30 c
Boîtes fer-blanc, ½ lb. . . . .	31 c	31 c

**Briques réfractaires, etc.**

On cote les briques réfractaires anglaises \$17.00 à \$21.00; les briques écossaises, de \$27.00 à \$30.00; les briques américaines, de \$23.00 à \$27.50.

**Ciment**

Nous cotons par baril: ciment américain, de \$2.00 à \$2.10; ciment canadien, \$2 à \$2.10; ciment anglais, \$1.80 à \$2.95 et ciment belge, de \$1.60 à \$1.90.

**Câbles et cordages**

Forte demande. Prix très fermes.

Nous cotons:

Best Manilla . . . . . base lb.	0.00	0.16
British Manilla . . . . . base lb.	0.00	0.12½
Sisal . . . . . base lb.	0.00	0.10½
L'athyarn simple . . . . . base lb.	0.00	0.10
L'athyarn double . . . . . base lb.	0.00	0.10½
Jute . . . . . base lb.	0.00	0.10½
Coton . . . . . base lb.	0.00	0.18½
Cordes à châssis . . . . . base lb.	0.00	0.30

**Papiers de Construction**

Nous cotons:

Jaune ordinaire . . . . . le rouleau	0.40	
Noir ordinaire . . . . . le rouleau	0.50	
Goudronné . . . . . les 100 lbs.	2.25	
Papier à tapis . . . . . la tonne	60.00	
Papier à cou. roul. 2 plis . . . . .	0.00	1.00
Papier à cou. roul. 3 plis . . . . .	0.00	1.25
Papier surprise roul. 15 lbs . . . . .		0.50

**FERRAILLES**

Nous cotons:

Cuivre fort. . . . .	0.00	0.20
Cuivre mince ou fonds en cuivre. . . . .	0.00	0.17
Laiton rouge fort . . . . .	0.00	0.18
Laiton jaune fort . . . . .	0.00	0.15
Laiton mince . . . . .	0.11	0.11½
Plomb . . . . .	0.04½	0.04½
Zinc . . . . .	0.00	0.04½
		<b>tonne</b>
Fer forgé No 1. . . . .	0.00	17.00
Fer forgé No 2 . . . . .	0.00	8.00
Fer fondu et débris de machines . . . . .	0.00	18.00
Plaques de poêles . . . . .	0.00	14.00
Fontes et aciers malléables . . . . .	0.00	0.00

La lb.

Vieilles claques . . . . .	0.00	0.00
Chiffons de la campagne . . . . .	0.00	1.25
les 100 lbs.		



**NOTES**

M. Dalbé Viau, architecte, prépare les plans et devis pour un bloc de maison formant un magasin et 8 logements, que M Raoul Aumais fera ériger au coin des rues Hogan et Forsyth.

M. Dalbé Viau, architecte, a accordé à J Aquin, le contrat pour les escaliers des tours de l'église des SS. Anges Gardiens, à Lachine.

MM. Finley & Spence, architectes, ont préparé les plans et devis pour un théâtre qui sera érigé rue Ste-Catherine, près du Carré Phillips, pour The Canadian Theatre Co. qui en sera le propriétaire; les soumissions seront demandées sous peu.

MM. Macduff & Lemieux, architectes, préparent les plans et devis pour un collège que la Commission Scolaire fera ériger à Pointe aux Trembles.

M. Jos. Sawyer, architecte, prépare les plans et devis pour une maison formant 2 logements, que M. F.-X. Dubé fera ériger rue Souvenir.

M. Jos. Sawyer, architecte, prépare les plans et devis pour addition et changements à une résidence, rue Sherbrooke, pour la succession V. Beaudry.

**Permis de construire à Montréal**

Coin des rues St-Denis et Beaubien, une église, 175 de profondeur, 185 pieds de haut, en pierre et brique; coût probable, \$150,000. Propriétaires, L'Oeuvre et Turgeon; entrepreneurs, O. Martineau & Fils (623).

Rue Ontario Est, No 1589, agrandissement écurie; coût probable, \$500. Propriétaires, J. P. Abel & Fils (624).

Rue St-Dominique, près de la rue Villiers, une écurie, 16 x 28, à 2 étages en bois et brique, couverture en gravois; coût probable, \$500. Propriétaire, H. Beaudry (625).

Rue Chaussé, une maison formant 3 logements, 24 x 30, à 2 étages, en bois et brique; coût probable, \$1,500. Propriétaire, Melle Adrienne Gamache (626).

Rue De Montigny Est, No 37, une écurie, 24 x 13, en bois et brique, couverture en gravois; coût probable, \$425. Propriétaire, L. Schacter (627).

Rue Ontario, près de la rue Préfontaine, une maison formant deux logements et un magasin, 26 x 55, à 3 étages en bois et brique, couverture en gravois; coût probable, \$4,000. Propriétaire, Lépine (628).

Rue Richeheu, No 143, modification d'une maison; coût probable, \$1,300. Propriétaire, Zéph. Brunette; entrepreneurs, Nap. Taillefer (629).

Rue St-Denis, près de la rue Cartier, une maison formant 3 logements, 96, à 3 étages, en pierre et brique; coût probable, \$6,000. Propriétaire, L. deau (630).

Rue Dufferin, No 161, une maison formant 3 logements, 25 x 36, à 3 étages



lique, couverture en gravois; coût probable, \$3,500. Propriétaire, H. Glenny; entrepreneur, A. Frenette (631).

Rue St-André, quartier St-Denis, une maison formant 2 logements, 25 x 30, à 2 étages, en bois et brique, couverture en gravois; coût probable, \$800. Propriétaire, J.-B. Lefebvre (632).

Rue Dufferin, No 174, modifications à une maison; coût probable, \$600. Propriétaire, Frs Lamoureux (633).

Rue Ste-Emélie, No 97, une maison formant 3 logements, 50 x 30, à 3 étages, en brique, couverture en gravois; coût probable, \$4,200. Propriétaire, H. Cardinal (634).

Rue Ontario, près de la rue Joliette, une maison formant 2 logements, 48 x 25, à 3 étages, en bois et brique, couverture en gravois; coût probable, \$3,890. Propriétaire, L. A. Robillard (635).

Rue Dorchester Ouest, No 125, modifications à une maison; coût probable, \$100. Propriétaire, Jacob Shalinsky; architecte, C. Dufort; entrepreneur, Aimé Jolien (636).

Rue Vinet, près de la rue Notre-Dame, une usine, 26 de front, à 2 étages, en brique, couverture en gravois; coût probable, \$10,000. Propriétaires, Montreal Rolling Mill (637).

Rue Bleury, No 179, modifications à une maison; coût probable, \$1,400. Propriétaire, Dame Israel Blumenthal; entrepreneur, Zot. Vézina (638).

Rue Labelle, près de la rue Fleurimont, un hangar, 17 x 13, en bois et tôle; coût probable, \$125. Propriétaire, Donat Jodoin (639).

Rue St-Hubert, près de la rue Marie-Anne, une maison formant 2 logements, 28 de front, à 3 étages, en bois, pierre et brique, couverture en gravois; coût probable, \$6,000. Propriétaire, A. Langevin; entrepreneur, Alf. Lemaire (640).

Rue Lasalle, près de la rue Gilford, une maison formant 2 logements, 25 x 15, à 2 étages, en bois et brique, couverture en gravois; coût probable, \$1,600. Propriétaire, Avila Marion (641).

Ave. Christophe Colomb, 2 maisons formant 6 logements, 50 x 40, à 3 étages, en brique et brique, couverture en gravois; coût probable, \$8,000. Propriétaire, Frs Deschamps (642 et 643).

Rue Huntley, près de la rue Bélanger, une maison formant 2 logements, 25 x 15, à 2 étages, en bois, pierre et brique, couverture en gravois; coût probable, \$2,000. Propriétaire, Alf. Sirois (644).

Ave. Christophe Colomb, près de l'avenue Mont-Royal, une maison formant 3 logements, 25 x 67, à 3 étages, en brique; coût probable, \$5,000. Propriétaire, E. Sarageau; architecte, J. A. Kawch; entrepreneur, A. Frenette (645).

Rue Labelle, près de l'avenue Laurier, un hangar, 21 x 34, à un étage, en bois et tôle, couverture en papier goudronné; coût probable, \$400. Propriétaire, Wilf. Ouellette (646).

Rue Roy, No 311, ajouter un étage à une maison; coût probable, \$50. Propriétaire, Dame Elzéar Riendeau (647).

Rue de l'avenue, quartier Ste-Marie, un hangar formant un logement temporaire, 20 x 20, à un étage, en bois et tôle, couverture en papier goudronné; coût probable, \$200. Propriétaire, Théophile Lefebvre (648).

Des rues Inspecteurs, Lagauche et Ste-Monique, une manufacture, 100 de front, 202.1 en arrière x 162.6, à 2 étages, en pierre et brique, couverture en bois et gravois; coût probable, \$240. Propriétaires, Ames, Holden, Ltd.; entrepreneur, James Morrison; architecte, Ross & MacFarlane (649).

# FAITS

## Au sujet des Clous à Cheval Marque "C", Que Vous Devriez Connaitre

Ils sont faits de Tiges d'Acier au Charbon de bois Suédois pour Clous, d'une qualité supérieure pour notre but. **Aucune matière meilleure pour Clous de Fers à Cheval n'est connue ou employée au monde.** Les Clous à Cheval marque "C" sont "Forgés à Chaud" séparément de

l'extrémité de la tige à clous, avec l'emploi d'un charbon spécial de la qualité la plus pure et la meilleure qu'on puisse obtenir. Ils sont bien supérieurs, comme force du col et de la tête, que tout autre clou fait par la méthode connue sous le nom de "Procédé à Froid," par lequel les têtes sont "refoulées" à froid, sans emploi d'aucune chaleur quelle qu'elle soit. Cela cristallise le métal au collet et rend les clous plus cassants et peu sûrs à cet endroit vital. **Les modèles "C" standard sont le résultat de**

**plus de quarante ans d'expérience dans ce qui est nécessaire au**



OVAL

**Maréchal-Ferrant Canadien.**

Ils sont des meilleurs modèles et propor-



FRAISÉ

tions pour les diverses dimensions et le service exigé d'eux. Aucune réduction de matière aux dépens de la force n'a été faite par nous pour obtenir un nombre plus grand de clous par livre. L'amincissement gradué et le fini lisse de la tige combinés avec les fines pointes en biseau, durcies des clous "C" leur permettent d'être enfoncés facilement dans les sabots les plus durs sans qu'ils se courbent. Ils sont résistants et flexibles quand on les rive. Ils ne se fendent jamais en s'enfonçant, ne se brisent pas sous la tête et maintiennent les fers fermement jusqu'à ce qu'ils soient enlevés. **Chaque Clou "C" est examiné et garanti parfait, et prêt pour usage immédiat.** Ils sont donc les plus économiques à acheter ou à employer. Notre nom et notre marque de commerce enregistrée "C" sont sur chaque boîte de notre manufacture. L'argent de votre achat vous sera remboursé s'ils ne sont pas parfaitement satisfaisants et tels que décrits par nous.

Si vous ne pouvez pas obtenir la marque "C" de votre marchand en donnant un ordre, écrivez-nous directement et nous vous la fournirons.

**IL N'Y A PAS DE MEILLEURS CLOUS A CHEVAL AU MONDE.**

# CANADA HORSE NAIL COMPANY

Etablie en 1865.

MONTREAL.

Rue Cadieux, No 340, ajouter un étage à une maison; coût probable, \$700. Propriétaire, B. Frigon (650).

Rue St-Hubert, Nos 457 à 465, modifications à une maison; coût probable, \$2,000. Propriétaire, O. Deguise (651).

Rue St-Antoine, Nos 182 à 186½, modifications à une maison; coût probable, \$1,500. Propriétaire, Melle K. Martin (652).

Rue Ste-Catherine Ouest, No 366, modifications à une maison; coût probable, \$600. Propriétaires, la succession Geo. W. Stephens (653).

Ave Christophe Colomb, près de la rue Marie-Anne, une maison formant 2 logements, 25 x 40, à 2 étages, en bois, pierre et brique, couverture en gravois; coût probable, \$2,000. Propriétaire, J. Gagnon (654).

Rue Olier, près de la rue du Séminaire, modifications à une bâtisse; coût probable, \$2,600. Propriétaires, Ogdensburg Coal & Towing Co. (655).

Rue St-Hubert, No 105, modifications à une maison; coût probable, \$300. Propriétaire, Eusèbe Laliberté (656).

Rue St-André, près de la rue Beaubien, une maison formant un logement, 21 x 25, à un étage, en bois et brique, couverture en gravois; coût probable, \$400. Propriétaire, Jos. Lagacé (657).

Rue Hochelaga, près de la rue Wurtele, une maison formant un logement temporaire, 25 x 28, à un étage, en bois et tôle, couverture en papier goudronné; coût probable, \$350. Propriétaire, E. Landry (658).

Rue Dufferin, près de la rue Hughes, une maison formant un logement, 25 x 30, à 2 étages, en bois et brique, couverture en gravois; coût probable, \$2,000. Propriétaire, P. Brown (659).

Rue Panet, No 244, modifications à une maison; coût probable, \$700. Propriétaire, I. Laviolette (660).

Rue Joliette, près de la rue Forsyth, un hangar, 25 x 25, à un étage, en bois et tôle, couverture en papier; coût probable, \$500. Propriétaire, Ed. Durand (661).

Rue Dufferin, près de la rue Fleuri-mont, une maison formant un logement, 30 x 32, à un étage, en bois et brique, couverture en tôle; coût probable, \$1,000. Propriétaire, A. P. Cimont; entrepreneur, F.-X. Allard (662).

Place Royale, No 8, une maison, 123.6 de front, 117 en arrière x 68.6, à 5 étages, en pierre et brique, couverture en gravois; coût probable, \$30,000. Propriétaires, Montreal Sailors Institute; entrepreneurs, Wm. McArthur & Son; architectes, Ross & MacFarlane (663).

Rue Beaudry, No 375, modifications à une maison; coût probable, \$200. Propriétaire, A. Provost (664).

Rue Garnier, No 594, une maison formant un logement, 25 x 36, à un étage, en bois et brique; coût probable, \$300. Propriétaire, Jos. Poitras (665).

Rue St-Hubert, près de la rue Bien-ville, une maison formant 2 logements, 22 x 42, à 2 étages, en bois et brique, couverture en gravois; coût probable, \$2,500. Propriétaire, A. Grégoire (666).

Ave du Parc, No 17, un hangar, 10 x 17, à un étage, en bois; coût probable, \$60. Propriétaire, A. L. Caron (667).

Rue Bleury, près de la rue des Jurés, une maison formant un logement et un magasin, 18.4 de front, 18 en arrière x 37, à 3 étages, en pierre et brique, couverture en gravois; coût probable, \$6,000. Propriétaire, W. H. Ulley; entrepreneurs, Chas. Thackeray & Co.; architectes, Mitchell & Creighton (668).

Rue Dorion, Nos 422 à 426, une maison formant 4 logements, 25 x 40, à 3 étages, en bois et brique, couverture en gravois; coût probable, \$2,200. Propriétaire, Roch Marsolais (669).

Rue St-Laurent, No 1267, modifications à une maison; coût probable, \$600. Propriétaire, W. McConnell; entrepreneurs, Gagnon & Guillet (670).

Coin des rues Bleury et Ste-Catherine, modifications à une maison; coût probable, \$8,000. Propriétaires, Blumenthal, Sons & Co.; architectes, Finley & Spence; entrepreneur, Geo. Roberts (671).

Rue Mance, No 158, modifications à une maison; coût probable, \$1,000. Propriétaire, Rév. Arthur French; entrepreneur, Geo. Roberts (672).

Coin de la rue St-Paul et de la Place Jacques-Cartier, modifications à une maison; coût probable, \$1,500. Propriétaire, Molsons Bank; architectes, Finley & Spence; entrepreneur, Geo. Roberts (673).

Ave Laurier, No 103, ajouter un étage à une maison; coût probable, \$540. Propriétaire, S. A. Désy; entrepreneurs, Foisy & Larose (674).

Rue Berri, près de la rue Glford, 2 maisons formant 4 logements, 44 x 40, à 2 étages, en bois et brique, couverture en gravois; coût probable, \$3,000. Propriétaire, Wilfrid Boivin (675 et 676).

Rue St-Laurent, No 1494, modifications à une maison; coût probable, \$4,000. Propriétaire, Demetros Pergandis; entrepreneur, A. Delange (677).

Rue Visitation, No 373, une maison formant un logement et une boutique, 94 x 145, à 2 étages, en bois et brique; coût probable, \$5,000. Propriétaire, James Halpin; entrepreneur, A. Gauthier (678).

Rue Ste-Catherine Ouest, près de la rue Guy, 2 maisons formant 2 magasins et 2 logements, en brique, couverture en gravois; coût probable, \$23,000. Propriétaires, Soeurs Grises; entrepreneurs, Hussey Construction Co. (679 et 680).

Rue Charlevoix, No 327, une maison formant un magasin et 2 logements, 29.8 x 50, à 3 étages, en béton et brique, couverture en gravois; coût probable, \$7,000. Propriétaire, Alf. Ladouceur; entrepreneurs, Craik & Lindsay (681).

Rue Amherst, près de la rue Dorchester, 2 maisons formant 6 logements, 36 x 40, à 3 étages, en bois, pierre et brique, couverture en gravois; coût probable, \$6,500. Propriétaire, O. Carrière; entrepreneur, J. O. Gagnon (682 et 683).

Rue St-Timothée, No 497, ajouter un étage à une maison; coût probable, \$1,000. Propriétaire, Jos. Sauro (684).

Rue Bérard, près de la rue Ste-Emélie, 2 maisons formant 6 logements, 40 de front, à 3 étages, en bois et brique, couverture en papier goudronné; coût probable, \$3,000. Propriétaire, A. Taillefer (685 et 686).

Rue Rachel, No 354, modifications à une maison; coût probable, \$350. Propriétaire, P. Denis (687).

Rue Labelle, quartier St-Denis, une maison formant 2 logements, à 2 étages, en bois et brique, couverture en gravois; coût probable, \$1,000. Propriétaire, Frk. Harvey (688).

Coin de la rue St-Jacques et de l'avenue Atwater, modifications à une maison; coût probable, \$800. Propriétaire, Mde Renaud; entrepreneurs, P. Ryan (689).

Rue St-Hubert, près de la rue Fleuri-mont, une maison formant 3 logements, 25 x 44, à 3 étages, en bois et brique, couverture en gravois; coût probable, \$3,000. Propriétaire, Wilfrid Maillé (690).

Rue Châteauguay, No 285, modifications à une maison; coût probable, \$300. Propriétaire, Nap. Lalonde (691).

Rue Charlevoix, près du canal, un bureau, 24 x 12, à un étage, en bois et brique, couverture en gravois; coût probable, \$500. Propriétaires, The Pure Ice Co., Ltd.; entrepreneur, J. B. Collette (692).

Rue Ste-Catherine Est, No 2003, 2 maisons formant 6 logements, 49 x 50, à 3 étages, en pierre et brique; coût probable, \$5,000. Propriétaire, J. E. Tremblay; architecte, C. Dufort (693 et 694).

Rue Chambly, près de la rue Ste-Catherine, 2 maisons formant 6 logements, 34 x 49, à 3 étages, en brique, couverture en gravois; coût probable, \$3,500. Propriétaire, J. E. Tremblay; architecte, C. Dufort (695 et 696).

Rue William, Nos 120 et 122, modifications à une maison; coût probable, \$200. Propriétaire, Thos. Conroy (697).

Ave des Pins, près de la rue Arcade, modifications à une maison; coût probable, \$4,000. Propriétaire, H. M. Levinoff (698).

Rue Ontario Est, No 543, une maison formant un hôtel et 2 logements, 24 de front, 40 en arrière x 36, à 3 étages, en pierre et brique, couverture en gravois; coût probable, \$6,450. Propriétaire, Chs. Perrault; architecte, A. Beaugrand dit Champagne; entrepreneurs, P. Légalé & Fils (699).

Rue Marie-Anne, près de la rue Marquette, 2 maisons formant 6 logements, 26 x 40, à 3 étages, en pierre et brique, couverture en gravois; coût probable, \$5,000. Propriétaire, B. Damiens (700 et 701).

Rue Chambord, près de l'avenue Mont-Royal, une maison formant 4 logements, 24 x 40, à 2 étages, en brique, couverture en gravois; coût probable, \$1,750. Propriétaire, Geo. Rattelade (702).

Rue Ottawa, arrière No 278, un hangar pour entrepôt de charbon, 200 x 156, à un étage, en bois; coût probable, \$13,000. Propriétaire, Faquhar Robertson (703).

Rue Coursol, près de la rue Dominion, une maison formant 3 logements, 32 de front, 34 en arrière x 20, à 3 étages, en brique, couverture en papier goudronné; coût probable, \$3,500. Propriétaire, P. Pépin; entrepreneur, L. Langevin (704).

Avenue Mont-Royal, No 359, modifications à une maison; coût probable, \$400. Propriétaire, H. Poirier; entrepreneur, Jos. Mercure (705).

Rue Shannon, No 43, modifications à une bâtisse; coût probable, \$300. Propriétaires, Mount Royal Foundry Co.; entrepreneur, F. X. Carle (706).

Ave Hôtel de Ville, No 534, modifications à une maison; coût probable, \$1,000. Propriétaire, Isreal Altman (707).

Rue Masson, quartier Ste-Marie, une maison formant un magasin et 2 logements, 24 x 40, à 3 étages, en bois, pierre et brique, couverture en ciment; coût probable, \$2,000. Propriétaire, P. Beaulieu (708).

Rue Labelle, No 1946, ajouter un étage à une maison; coût probable, \$600. Propriétaire, Raymond Aubin (709).

Rue Nicolet, près de la rue Forsyth, un hangar formant un logement temporaire, 24 x 30, à 2 étages, en bois et tôle; coût probable, \$400. Propriétaire, L. Farley (710).

Rue St-Hubert, No 1025, une maison formant 2 logements, 25 x 57, à 2 étages, en bois, pierre et brique, couverture en gravois; coût probable, \$4,000. Propriétaire, J. O. Bertrand; entrepreneur, P. Grégoire (711).

# NOVA SCOTIA STEEL & COAL CO.

LIMITED.

MANUFACTURIERS DE

ACIER en BARRES MARCHAND, MACHINERIE à ROUES, TRANSMISSIONS en ACIER COMPRIMÉ POLI, TOLES D'ACIER jusqu'à 48 pcs de large, RAILS en "T" de 12, 18 et 21 lbs à la verge, ECLISSES, ESSIEUX DE CHARS DE CHEMINS DE FER.

## GROSSES PIÈCES DE FORGE, UNE SPÉCIALITÉ

FER EN GUEUSE "FERRONA" POUR FONDERIE, "CHARBON OLD SYDNEY."

Acierie, Trenton, N.E. Hauts Fourneaux, Ferrona, N.E.  
Mines de Charbon, Sydney Mines, N.E. Mines de Fer, Wabana, Ter'n'vo.

Bureau Principal: NEW GLASGOW, N.E.

# Fournitures de Feutre et de Papier

LAISSEZ-NOUS VOUS COTER DES PRIX POUR N'IMPORTE QUELLE QUANTITÉ de

Toitures Coudronnées (Roofing) prêtes à poser, 2 et 3 plis  
Papiers de Construction, Feutre à doubler et à Tapisser  
Produits de Coudron, Papier à Tapisser et à Imprimer  
Papier d'Emballage Bruñ et Manille.

NOTE:--Nous sommes les fabricants du Feutre Coudronné "Black Diamond."

## Alex. McArthur & Co.

82 Rue McGill, Montréal. Limited.

MANUFACTURE DE FEUTRE POUR TOITURES: Rues du Havre et Logan.  
MOULIN A PAPIER, Joliette, Qué.

# SCIES MAPLE LEAF

Le Canada tient la tête dans la fabrication des scies de haute qualité.



Manufacturées par **The Maple Leaf Saw Works**  
SHURLY & DIETRICH, Propriétaires, Galt, Ont.

NOS Scies sont trempées au moyen d'un procédé secret. Nous garantissons que ce sont les Scies les mieux trempées qui existent au monde. Comme fini, elles ne sont inférieures à aucune autre et elles sont parfaitement aiguisées. Nous demandons un essai qui prouve nos prétentions. Satisfaction garantie.

SOUTENEZ LES INDUSTRIES CANADIENNES

# GRATUIT

POUR LES

## MARCHANDS DE QUINCAILLERIE



Nous fournissons des électros de la vignette placée dans cette annonce, pour employer dans votre publicité locale; nous offrons en outre des termes spéciaux pour ordres immédiats pour le

### POLI A METAUX

Putz Triple Extract

Marque "LION"

Liquide et en Pâte

Le poli à métaux sur lequel on peut le plus compter sur le marché. Une fois essayé, toujours employé.

Soutenez les Industries Canadiennes.

Manufacturé par

**English Embrocation Co., Montréal**

## Ils assurent un état sanitaire parfait

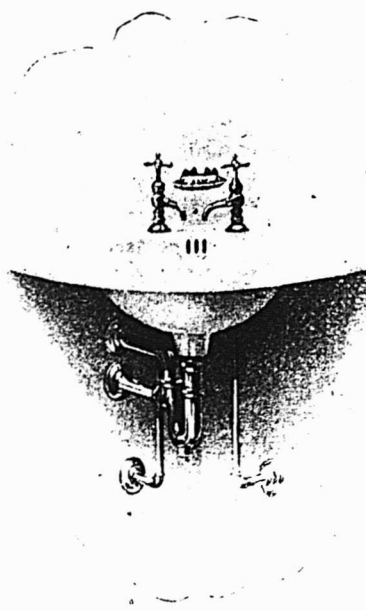

Les Articles STANDARD IDEAL sont fabriqués d'après un procédé qui rend virtuellement l'émaillage de la porcelaine partie du fer.

La Durabilité, la Pureté et la Beauté du Modèle ont servi à faire aux Articles STANDARD IDEAL une réputation qui justifie entièrement tout architecte ou tout constructeur non seulement de conseiller, mais de recommander ces articles pour les maisons d'habitation ou les institutions publiques.

Nous fabriquons; Baignoires, Lavabos, Eviers, et autre matériel de Plombiers.

DEMANDEZ LE CATALOGUE.

## THE STANDARD IDEAL CO., LIMITED

PORT HOPE, Ontario.

Bureau à Montreal: 128, rue Craig Ouest.



Rue Panet, près de la rue Ste-Catherine, 2 maisons formant 6 logements, 38 x 40, à 3 étages, en pierre et brique, couverture en ciment et gravois; coût probable, \$5,000. Propriétaire, Henri Reynault; architecte, L. R. Montbriand; entrepreneur, W. Guimond (712 et 713).

Rue St-André, No 1114, ajouter un étage à une maison; coût probable, \$250. Propriétaire, Alf. Daoust; entrepreneur, Louis Girard (714).

Rue Vallée, près de la rue St-Philippe, un hangar, 30 x 40, en bois; coût probable, \$125. Propriétaires, Rowan Bros. (715).

Rue Buckingham, Nos 20 et 30, modifications à une maison; coût probable, \$1,000. Propriétaires, Paquet & Godbout (716).

Rue Rachel No 293, modifications à une maison; coût probable, \$100. Propriétaire, L. Thérien; entrepreneur, A. Rochon (717).

Rue Chambord, près de la rue Gilford, une maison formant 2 logements, 24 de front, à 2 étages, en bois et brique; coût probable, \$1,700. Propriétaire, J.-B. Dupré (718).

Rue Wolfe, No 355, modifications à une maison; coût probable, \$150. Propriétaire, Dame P. A. Déziel; entrepreneur, Simon Bourdon (719).

Coin des rues Université et Burnside, modifications à une maison; coût probable, \$3,175. Propriétaire, Walter Paul; architectes, Saxe & Archibald (720).

#### NOUVEL USAGE DU BETON

On emploie maintenant le béton pour réparer les avaries à la coque des navires échoués; ce nouvel usage sera sans doute d'une application fréquente. On en a fait l'essai avec succès sur le steamer George W. Elder, qui avait sombré il y a plus de deux ans dans la rivière Columbia et était resté sous l'eau pendant de nombreux mois. Le navire avait frappé un rocher aux arêtes saillantes, qui avait ouvert plusieurs voies d'eau dans sa coque en fer; la principale, à environ 30 pieds de la proue, mesurait 35 pieds dans chaque direction. Le rocher avait pénétré par cette ouverture énorme jusqu'à 11 pieds à l'intérieur de la cale. Un fronteau fut construit par des plongeurs en avant et un autre en arrière de l'ouverture; deux autres furent construits en arrière de la chambre des machines. Une forte toile fut placée par-dessus la partie du rocher qui pénétrait à l'intérieur du vaisseau et du béton fut placé sur la toile, jusqu'à ce qu'on eût obtenu une couche épaisse. Le tout était maintenu contre la pression de l'eau extérieure par une forte colonne en béton placée en travers de l'ouverture et mesurant 38 pieds de long avec une section de 48 sur 18 pouces. Le béton mélangé fut placé sous l'eau par les plongeurs, auxquels un conduit amenait le ciment en sacs et la pierre dans une boîte.

D'autres ouvertures plus petites ayant été ainsi traitées, l'eau de la cale fut pompée, le navire mis à flot et remorqué sur une distance de 40 milles jusqu'à une

## Véritable Blanc de Plomb B. B. de Brandram



Est connu depuis longtemps comme le meilleur Blanc de Plomb que le monde produise. Il est sans égal pour . . .

### la BLANCHEUR, la FINESSE, et la CONSISTANCE,

et couvre plus de surface que tout autre Blanc de Plomb. C'est le seul Blanc de Plomb employé dans les . . .

#### PEINTURES LIQUIDES

## "ANCHOR"

OU

## "ANGLAISES"

Ce qui en fait des leaders sur le marché. . . . .

Manufacturé par

## Brandram - Henderson

LIMITED.

MONTREAL et WINNIPEG.

cale sèche. Un des problèmes des opérations finales de ce sauvetage concernait la relation entre la capacité des pompes qui épousaient l'eau de la cale et l'envahissement de celle-ci par l'eau extérieure passant par des fissures qui se formaient tout autour de l'énorme cône de ciment et en d'autres points de la coque, qui avait été sévèrement éprouvée par l'action du courant pendant les seize mois de submersion. D'après les termes du contrat fait pour l'entreprise des travaux de sauvetage, les sauveteurs recevaient \$30,000 en cas de succès et rien du tout s'ils échouaient. Les propriétaires avaient vendu l'épave \$10,400 et, comme le coût des réparations s'élevait à \$20,000, la somme dépensée par l'acheteur était d'environ \$60,000. Quand le navire fut prêt à reprendre son service un acheteur en offrit \$160,000.

Quand on connaît pour les avoir employées les tôles galvanisées de la marque "Comet" de Gilbertson, on n'en veut plus d'autres; quand on ne les connaît pas, il serait nécessaire de les connaître pour pouvoir les apprécier à leur juste mérite. Il n'y a aucun risque à le faire; elles sont d'une qualité supérieure et se vendent moins cher que celles de la même qualité supérieure. Demandez les tôles galvanisées de la marque "Comet" à votre fournisseur et vous en serez satisfaits.

Par ce temps de construction, nous recommandons à nos lecteurs qui ont des travaux en vue ou en cours d'exécution de ne rien acheter en fait de ferronnerie, quincaillerie, évier, baignoires, closets, etc., etc., avant d'avoir demandé à la maison Jean Paquette, 1353 rue St-Laurent, ses prix. Une visite à ses salles d'échantillons serait préférable afin de juger de son vaste assortiment de marchandises.

La maison Jean Paquette a passé avec les manufacturiers, des contrats importants qui lui permettent de faire à sa clientèle les meilleures conditions du marché.

Pour fournir une haute pression aux canalisations pour combattre les incendies, la ville de Toronto a fait construire une station de pompes, dans laquelle des pompes à turbines à phases multiples doivent être actionnées par des turbines à vapeur. La pression d'eau maximum sera de 300 livres, de sorte que les boîtes aux pompes pourront être reliés directement aux prises d'eau, sans avoir à employer des pompes à vapeur. Chaque pompe sera mue par une turbine à vapeur Westinghouse-Parsons de 1,100 h. p. fonctionnera avec une pression de vapeur de 150 livres et un vide de 26 pouces. Les deux turbines ont ensemble une capacité de 5,000,000 de gallons par 24 heures. Elles sont arrangées de telle sorte qu'elles peuvent fonctionner séparément ou en série.

# Les SCIES SILVER STEEL ATKINS



sont des Scies profitables. Remplies de Qualités, vous pouvez les recommander en toute sûreté à votre clientèle. Chaque Scie Atkins que vous vendez en fait vendre d'autres. Il y a de l'argent en elles pour vous. Devrons-nous aller vous voir ?

**E. C. ATKINS & CO., Inc.**

"The SILVER STEEL SAW PEOPLE."

Bureau Principal et Manufacture à Indianapolis.

Succursale Canadienne : 77 rue Adelaide E., Toronto.

JEAN PAQUETTE

ODESSA PAQUETTE

MAISON

# Jean Paquette

(Montreal Plumbers' Supply)

1353 Rue St-Laurent, Montréal.

TELEPHONE, Est 1068

Spécialité de Poêles, Fournaises et Poêles Tortue.

Horloges, Argenterie, Coutellerie de toute sorte, Vaisselle de Table pour Cadeaux.

Entrepôt de Plomberie :

875 à 883 Rue Saint Dominique

TEL. Est 3293.

578 et 570 Avenue Coloniale.

Demandez nos prix avant de placer vos commandes. Nous faisons une spécialité de Fournitures de Plombiers. Notre assortiment est considérable et nos prix sont corrects

Tel. Est 1068

Pour se faire des amis, il n'est pas de méthode égale à celle de "FAIRE BON." Voilà notre politique

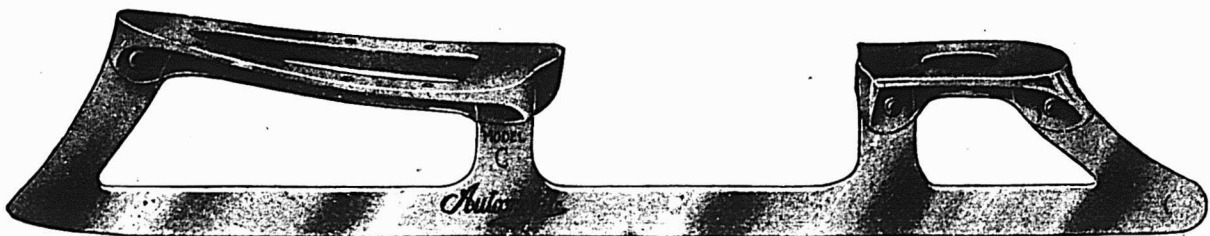

Patins "AUTOMOBILE" et "CYCLE"

"Les Patins que tout le Monde Vante"

DEMANDEZ LE NOUVEAU CATALOGUE

CANADA CYCLE AND MOTOR CO., LIMITED

TORONTO JUNCTION, - CANADA

Succursales: OTTAWA, WINNIPEG, VANCOUVER, MELBOURNE, AUSTRALIE.



PENDANT LA SEMAINE TERMINEE  
LE 11 MAI 1907

### MONTREAL-EST

#### Quartier Est

Rue Notre-Dame Est, Nos 189 à 197. Lot 130, avec maison en pierre et brique; terrain, 54 x 109, supr. 6072. Alph. Racine à l'Imprimerie Française; \$21,500 (68792.)

#### Quartier Lafontaine

Rue Montcalm, Nos 437 à 443a. Lot pt. N.-O. 1144-3, pt. S. E. 1144-2, avec maison en bois et brique; terrain, 51 x 57, supr. 2912. Narzal B. Desmarteau et uxor à Annie W. Wilson, épouse de Henri H. Archambault; \$3,000 (68765.)

Rue St-André, Nos 794 et 796. Lot pt. S. O. 1207-48, pt. S. O. 1207-49, avec maison en brique; terrain, 24 x 94, supr. 2-272. F.-X. Quevillon à Florina Bourassa, épouse de Fred. Larocque; \$2,800 (68772.)

Rue St-Christophe, Nos 359 à 371. Lots 1193-11 et 20, avec maison en brique; terrain, 33 x 67, supr. 2211; 1 do, 38 x 72, supr. 2828. Joseph Duval à Napoléon Mathieu; \$8,300 (68773.)

Rue Rivard, No 140. Lot 1202-40, avec maison en bois et brique; terrain, 20 x 70. Alph. Fiset à Gaspard Thouin; \$1,700 (68777.)

Rue St-Hubert, Nos 356 à 360. Lot pt. 1195-16, 17, avec maison en pierre et brique; terrain, 22 x 145, supr. 3480. Hector Lamontagne à Edmond Fontaine; \$7,500 (68804.)

Rue St-Timothée, Nos 452 et 454. Lot pt. 1186, avec maison en bois et brique; terrain, 26 x 67, supr. 1793. Charles Primeau à Parméla Cardinal, épouse de Théodore Giguère; \$2,100 (68810.)

Rue St-Denis, Nos 271 et 273. Lot 825, avec maison en pierre et brique; terrain, 25 x 125, supr. 3125. Marie S. A. Brosseau, veuve de D. W. Brunet à Marie E. Dozois, veuve de Henri A. Germain; \$6,500 (68811.)

Rue St-André, Nos 463 à 465a. Lot 871-3, avec maison en pierre et brique; terrain, 19 x 154, supr. 3051. Emma Daniel, veuve de Isidore Ethier à Célarine et Rose de Lima Sauvageau; \$8,400 (68827.)

#### Quartier Papineau

Rue Gauthier. Lot 1226-11; terrain, 24 x 80, supr. 1920 vacant. La succession Jos. Brunet à Zotique Neveu; \$600 (68-793.)

Rue Papineau, Nos 38 et 40. Droits dans le lot 234, avec maison en brique; terrain, 48 x 99, supr. 4851. Wm. Alex. Molson à John Wm. Molson; \$3,000 (68-833.)

Rue De Montigny Est, Nos 827 à 833. Lot 811, avec maison en pierre et brique; terrain, 45 x 84, supr. 3780. Augustin Messier à Victor Loïsele; \$6,000 (68-847.)

Rue Visitation, Nos 209½. Lot pt. S. E. 750, avec maison en bois et brique; terrain, 16.10 x 65, supr. 1094. Joseph Thouin à George Thibault; \$1,950 (68-848.)

#### Quartier Saint-Jacques

Rue Amherst, Nos 127 et 129. Lot 390, avec maison en bois; terrain, 36 x 64.5

d'un côté et 65 de l'autre. Edw. R. Gunning à Onésime Carrier; \$2,500 (68785.)

Rue Notre-Dame, Nos 455 et 457. Lot 133, avec maison en pierre et brique; terrain, 22 x irr., supr. 1450. Philippe Ed. Mount à The Canadian Pacific Ry. Co.; \$10,000 (68813.)

Rue St-Timothée, Nos 48 et 50. Lot 118, avec maison en bois et brique; terrain, irr., supr. 3369. Louis O. Carrier et uxor à The Canadian Pacific Ry. Co.; \$7,000 (68814.)

Rue St-Timothée, No 45. Lot 108, avec maison en bois et brique; terrain, 21 x irr., supr. 1750. M. Euchariste Duverger, épouse de Jos. Pépin à The Canadian Pacific Ry. Co.; \$3,500 (68815.)

Rue Lacroix, No 35. Lot 139, avec maison en bois; terrain, 40 x irr., supr. 2136. Jos. Paquette à The Canadian Pacific Ry. Co.; \$4,500 (68816.)

Rue Notre-Dame Est, Nos 599 à 605. Lot pt. N. E. 83, avec maison en pierre et brique; terrain, 43 x irr., supr. 3103. J. B. Renaud à The Canadian Pacific Ry. Co.; \$8,500 (68817.)

Rue Notre-Dame Est, No 459. Lot pt. 132, avec maison en pierre et brique; terrain, 24 x irr., supr. 1727. Wm. W. Halpin à The Canadian Pacific Ry. Co.; \$3,000 (68818.)

Rue Wolfe, Nos 70 à 74a. Lot 2, pt. 88, avec maison en bois et brique; terrain, supr. 3528. Japhet N. Boucher à The Canadian Pacific Ry. Co.; \$7,000 (68819.)

Rue St-André, Nos 23 à 31 et 2 à 8. Lots 123 et 146, avec maison en brique; terrain, 57 x irr., supr. 3974; 1 do, 42 x irr., supr. 1705. Wm. W. Halpin à The Canadian Pacific Ry. Co.; \$20,000 (68-820.)

Rue Notre-Dame Est, No 605. Lot 82, avec maison en pierre et brique; terrain, 44 x irr., supr. 2616. Eliza J. McNaughton à The Canadian Pacific Ry. Co.; \$9,000 (68821.)

Rue St-André, Nos 19 et 21. Lot pt. N. O. 124, avec maison en brique; terrain, 32 x irr., supr. 2159. La succession Wm. Strachan à Lever Gros., Ltd.; \$2,250 (68822.)

Rue Notre-Dame Est, Nos 699 à 705. Lot 55, avec maison en pierre et brique; terrain, 43 x irr., supr. 2702. Alex. Walker à Pierre S. Dubord; \$17,000 (68842.)

#### Quartier St-Laurent

Rue Benoit, Nos 31 à 35a. Lot 394, avec maison en pierre et brique; terrain, 42 x 82, supr. 3444. Thos. Gauthier à Moses Yernslavitz; \$9,500 (68778.)

Rue Bleury, Nos 192 et 194. Lot pt. S. E. 223, avec maison en pierre et brique;

terrain, 27 x 35 de là, 25 x 129, supr. 5170. Thos. Wm. McAvoy à Albert M. Edward et Alex. McEdward; \$10,500 (68832.)

Rue St-Urbain, Nos 439 et 441. Lot 109-2, avec maison en pierre et brique; terrain, 22 x 125, supr. 2715. Joséphine Gonée, épouse de J. E. Cormier à Isidore Elkin; \$9,000 (68850.)

#### Quartier Saint-Louis

Rue Cadieux, No 544. Lot 1-2 S. E. 870, avec maison en bois et brique; terrain, 20 x 65, supr. 1300. Geo. Millen à J. Pierre Boyer; \$2,750 (68780.)

Rue St-Denis. Lot 903-89; terrain, 25 x 100 vacant. Gaspard Deserres à J.-B. Brouillette; \$2,750 (68784.)

Rue Sherbrooke Est, No 238. Lot 74-17, avec maison en pierre et brique; terrain, 25 x 96, supr. 2406. George L. Lafcrest à Raphaël Dufresne; \$10,400 (68-838.)

Rue Dorchester Est, No 183. Lot pt. 373, avec maison en brique; terrain, supr. 2487. Chas. Grothé et J. D. M. Grothé à Jos. Pierre Gadbois; \$4,150 (68839.)

Rue Cadieux, Nos 222 à 229. Lot 528, avec théâtre en brique; terrain, supr. 3671. Louis Demers à Ida Morency, épouse de Louis Demers; \$6,000 et les hypothèques (68844.)

Rue St-Denis, Nos 610 et 612. Lot pt. S. E. 902-131, avec maison en pierre et brique; terrain, 25 x 115.3, supr. 2881. Gaston Maillet à Alph. Valiquette; \$10,000 (68846.)

#### Quartier Sainte-Marie

Rue Iberville, Nos 37 à 43. Lots 1598-13 et 14, avec maison en brique; terrain, 41.33 x 90, supr. 3720. Richard Harrington à Eugénie Brosseau, épouse de Alex. Gariépy; \$6,600 (68775.)

Rue Fullum, No 568. Lot 1308-2, avec maison en pierre et brique; terrain, supr. 29 x 121, supr. 3645. L. Pacifique Bernier à Jos. Avila Cléroux; \$5,500 (68841.)

#### MONTREAL-ouest

##### Quartier Centre

Rue St-François-Xavier, Nos 39 à 45. Lot 93, avec maison en pierre et brique; terrain, 57.4 x irr., supr. 5529. La succession Thos. M. Taylor à Sir Geo. Alex. Drummond; pas de prix donné (1440300)

##### Quartier Saint-André

Rue Plymouth Grove, Nos 126 à 130. Lot 1637-17 et autres immeubles, avec maison en brique; terrain, 24 x irr., supr. 1633. J. Ernest Leccurs à Louis Nap. Denis; \$7,750 (144027.)

Rue Chomedey, No 23. Lot pt. 1654-73-17, 18, avec maison en pierre et brique;

**L.A.**

# Tole Galvanisée

**"FLEUR DE LIS"**



Est de la même qualité que la "Queen's Head," mais n'est pas aussi bien galvanisée. Chaque feuille garantie. . . .

---

**JOHN LYSAGHT, Ltd, - Bristol, Ang.**

**A. C. LESLIE & CO., MONTRÉAL,**  
Agents pour le Canada.



# Nouveau Filtre "Harris"

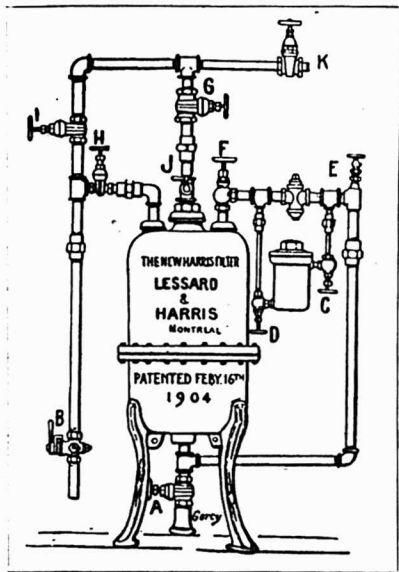

**Eau Pure pour Tous**  
— Avec le nouveau Filtre "Harris" se reliant au conduit principal — s'ajustant en quelques heures — simple, rapide, économique — entraînant directement à l'égoût toutes les impuretés de l'eau.

Adopté dans maints établissements publics et privés.

Demandez nos prix et notre catalogue.

**The J. W. Harris Co., Ltd.**

7 RUE STE-ELISABETH  
MONTREAL.

# POMPES A DIAPHRAGME

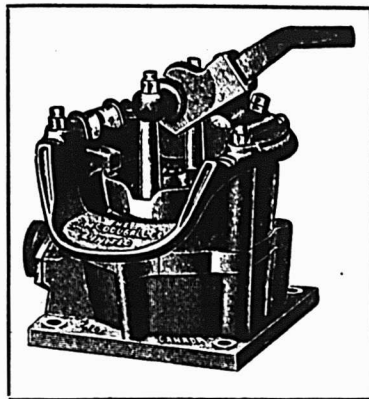

Ces pompes sont employées partout où de grandes quantités d'eau doivent être pompées rapidement. Leur construction permet au gravier libre de traverser les soupapes. Les soupapes peuvent être retirées sans outils. Employées par les entrepreneurs, par exemple dans une mine peu

profonde, elles sont juste ce qu'il faut. Nous avons aussi des tuyaux d'aspiration pour ces Pompes, et nous faisons une spécialité de l'exécution des ordres reçus par télégramme.

Un exemplaire de notre brochure attend votre adresse.

Les Pompes McDOUGALL  
sont des Pompes Standard.

**The R. McDougall Co., Ltd.**  
GALT, Canada.

# MEUBLES

A PRIX MOYENS  
ET A BAS PRIX

# EN GROS

Chaises et Berceuses, Somniers en Broche Tissée,  
Oreillers, Matelas, Etc.

Pour le Commerce Domestique et pour l'Exportation.

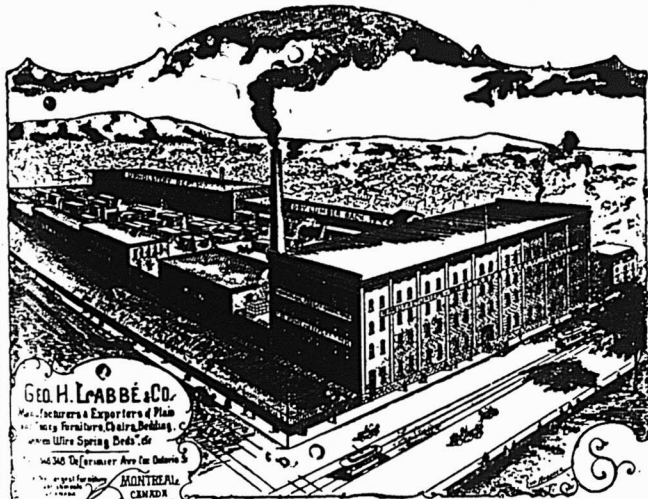

Geo. H. Labbé & Co.  
Manufacturers & Exporters of Plain  
and Fancy Furniture, Chairs, Bedsteads,  
and other Upholstered Goods.  
140-142 St. James Street West, Toronto  
MONTREAL  
CANADA

Nous invitons tout particulièrement MM. les Marchands de la campagne à venir visiter notre établissement.

**Geo. H. Labbé & Co., Manufacturiers,**  
348, AVENUE DELORIMIER, MONTREAL.  
Anglé de la rue Ontario.

# REPUTATION et PROFIT

Le marchand avisé conduit ses affaires de telle sorte qu'il s'empare immédiatement de ces deux choses. Il y a plusieurs caractères exclusifs dans : : : : :

L'APPAREIL DE

# Chauffage Howard

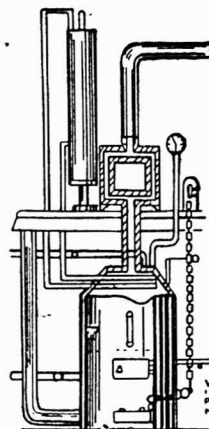

qui le rendent immensément supérieur à tout autre système qui ait jamais été placé sur le marché canadien.

Le Howard élimine de votre cave les tuyaux en fer-blanc, assure un air pur et est facile à conduire. Cet appareil de chauffage brûle toute espèce de combustible, et les contrats peuvent être exécutés

dans le délai le plus court, une garantie étant donnée avec chaque appareil de chauffage.

Toutes les marchandises sont "Union Made," M. Howard ayant été lui-même un "homme de l'union" pendant quelques années.

**WM. HOWARD**

Téléphone, Park 2633. 248 AVE. MACDONNELL, TORONTO

terrain, 20 x 184. Jane L. Molr, épouse de Arth. Birks à James McKowen Rea et Eléonor B. Rea; \$6,000 (144043.)

Rue Ste-Catherine Ouest, Nos 799 à 803. Lot pt. 1677, avec maison en brique; terrain, 26 x 122, supr. 3172. Israel Blumenthal à Mary Jane Whetham, épouse de James McQueen; \$15,000 (144048.)

Ave des Cèdres. Lots 1725-22, 23; terrain, 100 x 100 vacant. David R. McCord et al. à Fitz-Herbert Price Buchanan; pas de prix donné (144050.)

#### Quartier St-Georges

Rue Dorchester Ouest, No 415. Lot pt. 1369, avec maison en pierre et brique; terrain, 26 de front, 26.6 en arrière x 100.6, supr. 2638. La succession John W. Grier à Joseph A. Perras; \$12,200 (144016.)

Rue Mansfield, No 146. Lot 1424-4, avec maison en pierre et brique; terrain, 23 x 94.6, supr. 2173. Edward Nield à Robert B. Hutcheson; \$8,000 (144026.)

#### Quartier Saint-Joseph

Carré Chaboillez, Nos 1 à 5 et rue Inspecteurs, Nos 58 et 66. Lot 829, avec maison en pierre et brique; terrain, 47 x 99. Alph. Monette à Aldéric Beaulieu (rétrocession); \$22,500 (144012.)

Rue Notre-Dame Ouest, No 311. Lots 903 et 904, avec maison en pierre et brique; terrain, 77 x 137, supr. 10710. David Morrice à Jacob Abraham Jacobs; \$50,000 (144047.)

### HOHELAGA ET JACQUES-CARTIER

#### Quartier Duvernay

Rue Mentana. Lot 11-16; terrain, 23 x 94, supr. 2068 vacant. Moses Vineberg à Ignace Deslongchamps; \$600 (132984.)

Rue St-André, Nos 1195 et 1197. Lot 11-43, avec maison en bois et brique; terrain, 22 x 94, supr. 2068. Aurore Robitaille, épouse de Louis Paré à Prudent Paré; \$2,950 (133006.)

Rue Lasalle, Nos 204 et 206. Lot 6-114, avec maison en bois et brique; terrain, 24 x 69, supr. 1656. Menasippe Lahaie à Jos. Antoine Chalifoux; \$2,400 (133048.)

Rue Boyer. Lot 8-175; terrain, 26 x 90 vacant. Marie Eug. C. Boyer, veuve de H. Baby à Auguste Cambronne; \$950 (133108.)

Rue Marquette. Lot 1-346; terrain, 25 x 118 vacant. Georgiana Bélair, épouse de Jos. Lecompte à Horm. Papineau; \$700 (133140.)

Rue St-André. Lots 10-135 et 136; terrain, 48 x 94, supr. 4512 vacant. Art. Mireault et al. à Arthur Dumouchel; \$1,800 (133152.)

Rue Garnier, Nos 102 à 106. Lot 1-52, avec maison en bois et brique; terrain, 25 x 91, supr. 2275. Philémon Lavigne à Honorius Corbell; \$5,000 (133165.)

#### Quartier Hochelaga

Rue Préfontaine. Lot 76-112; terrain, 24 x 115 vacant. Thomas Connolly Aylwin à Joseph Rivet; \$634.80 (132963.)

Rue Cuvillier, Nos 415 et 417. Lot 29-715, avec maison en brique; terrain, 25 x 100. Téléphore Latourelle à Wm. Bédard; \$3,500 (132973.)

Rue Aylwin. Lots 29-74 et 75; terrain, 24 x 85, supr. 2040 chacun vacant. The Montreal Land & Improvement Co. à Jos. Octave Gagnon; \$767.60 (132988.)

Rue Joliette, Nos 62 à 66. Lot 29-20, avec maison en pierre et brique; terrain, 25 x 85, supr. 2125. Geo. Desrochers à Charles Benoit; \$5,300 (132989.)

Rue Préfontaine, Nos 34 à 40. Lot pt. 74, avec maison en bois et brique;

rain, 50.9 x 43, supr. 2182. Ludger Guyon à Rosanné Boileau, épouse de Arth. Farrazin; \$3,300 (133036.)

Rue Ontario. Lot 29-428; terrain, 25 x 110, supr. 2750 vacant. Léandre Raymond à Louis Jos. St-Père et Antoinette Collette, épouse de Ed. C. St-Père; \$1,150 (133118.)

Rue St-Germain, Nos 134 à 144. Lots 50-33, 34, avec maison en brique; terrain, 50 x 100. Marcel N. A. Lemieux à Aug. D. Bédard; \$7,200 (133127.)

Rue Cuvillier. Lot 29-516; terrain, 24 x 95, supr. 2280 vacant. The Montreal Land & Improvement Co. à Trefflé Godbout; \$300 (133151.)

#### Quartier Sainte-Cunégonde

Rue Notre-Dame, No 3156. Lot 2391, avec maison en brique; terrain, 30 x 110. Joseph Moreau à Jos. Ulric Lalonde; \$5,500 (132985.)

Rue Souvenir, No 6. Lots 1639-31, 356-196, 195, avec maison en pierre et brique; terrain, 24 x 114.10 d'un côté et 113.3 de l'autre, supr. 2737. Catherine McCallum à Azilda Ste-Marie, veuve de Gilbert Tremblay; \$6,000 (133016.)

#### Quartier St-Denis

Rue Labelle. Lot pt. N. O. 8-736; terrain, 25 x 102, supr. 5125 vacant. J. Art. Lorange à Edouard Roy; \$400 (132946.)

Rue Dufferin, No 247. Lot 329-88, avec maison en bois; terrain, 25 x 80. Moïse Claude à Ovilla Venne; \$1,300 (132951.)

Rue Marquette. Lot 339-454, avec maison en bois et brique neuve; terrain, 25 x 103, supr. 2575. S. D. Vallières à Joséphine Bernier; \$2,900 (132971.)

Rue Rienville. Lot 325-197; terrain, 23 x 85, supr. 1955 vacant. Jos. Gustave Duquette à Emery Lespérance; \$900 (132,993.)

Rue St-André. Lot 7-536; terrain, 25 x 74, supr. 1862 vacant. Pierre Paul Benoit à J. B. Lefebvre; \$250 (132996.)

Rue St-Hubert, No 2009. Lot 7-697, avec maison en bois et brique; terrain, 25 x 102. Ludger Bergeron à Morris Leventhal; \$1,200 (132997.)

Ave du Parc et de l'Île. Lot 2629-147; terrain, 25 x 80 vacant. Philorum Sirmard à Sophie Halaire, épouse de J. B. Bleau; \$200 (133008.)

Rue St-Hubert. Lot 490-252; terrain, 25 x 70, supr. 1750 vacant. The Sun Life Assurance Co. à Anthime Larchevêque; \$150 (133042.)

Rue Labelle. Lots 7-256 et 255; terrain, 50 x 110, supr. 5500 vacant. The St. Denis Land Co. à Adrien Ethier; \$693 (133062.)

Rue St-Hubert, Nos 1185 et 1187. Lot 325-215, avec maison en bois et brique; terrain, 22 x 75, supr. 1650. Laurent Dalbec à Chas. McKercher; \$2,900 (133081.)

#### Quartier Saint-Gabriel

Rue Soulanges, Nos 34 à 38. Lot 3058, avec maison en bois et brique; terrain, 48 x 110, supr. 5315. La succession Michael Leahy à Joseph Benoit; \$2,500 (133077.)

Rue Knox, Nos 210 et 212. Lot 3399-133, avec maison en bois et brique; terrain, 22 x 71, supr. 1562. Jos. Nap. C. Marengo à Démétrius Gaçon; \$2,300 (133086.)

Rue Grand Trunk, No 357. Lot 2967, avec maison en bois et brique; terrain, 48 x 106, supr. 5340. Elizabeth Bray Tabb à Thos. W. Kane; \$1,750 (133124.)

Rues Ropery, Nos 145 à 161 et Châteauguay, Nos 107 à 111. Lots 2898, 2899, avec maison en bois, pierre et brique; terrain, 64 x 117, supr. 7546; 1 do, 48 x

117, supr. 5616. Denis Tansey à Arth. Charlebois et Théo dule Charlebois; \$1,500 (133170.)

#### Quartier St-Henri

Rue Lenoir, No 23. Lot pt. 1618, avec maison en pierre et brique; terrain, 25 x 46. Dalma Lanthier et Jos. Alph. Lemerville à Julie Desmarais, épouse de Henri Auger; \$4,000 (132975.)

Rue Turgeon, Nos 35 et 35½. Lot 2102, avec maison en bois et brique; terrain, 26 x 90. Art. Gagné à Céline Blégnard dit Jarry, épouse de Emery Denis; \$1,650 (132999.)

Rue Rose de Lima, No 62. Lot 2107, avec maison en bois; terrain, 20 x 90. Antoine Gougeon et al. à Pierre Décaud; \$2,202 (133030.)

Rue Notre-Dame, No 4157, et 4159. Lots 1703-96 et 108, avec maison en pierre et brique; terrain, 44.7 x 80. Louis Nap. Déforme à Aimé Julien; \$10,310 (133,052.)

Rue Notre-Dame. Lots 1704-191, 192, 193, avec maison en pierre et brique neuve; terrain, 75 x 100. Jos. Art. Major à la succession J. R. Savignac; \$22,500 (133167.)

Rue Délinelle, Nos 92 à 96. Lot 1705-80, avec maison en bois et brique; terrain, 24 x 73. Alcide Brunet à Louis H. Duverger; \$2,200 (133178.)

#### Quartier Saint-Jean-Baptiste

Rue Berri, Nos 895 à 901. Lots 15-75, 76, 15-104-75, 76, avec maison en bois et brique; terrain, 40 x 80. Marie G. Champleau, épouse de Chas. Langlois à Leon Louanger; \$3,500 (132983.)

Rue St-Dominique, Nos 825 à 831. Lot 1-2 N. O. 297, avec maison en bois et brique; terrain, 40 x 72. David Ménard à Joël Lanctôt; \$3,500 (133084.)

Rue Rivard, Nos 224 à 230. Lot pt. S. E. 15-443, avec maison en bois et brique; terrain, 40 x 70. Anthime S. Archambault à Aug. D. Bédard; \$4,400 (133128.)

Ave Hôtel de Ville, No 1238. Lot 29-12, avec maison en bois; terrain, 163 x 71, supr. 1155. The Montreal Loan and Mortgage Co. à Wm. Spear; \$1,232.50 (133163.)

Ave Laval, Nos 584 à 590. Lot 15-1112, pt. S. O. 16-11, avec maison en bois et brique; terrain, 14 x 68; 1 do, 25 x 67. Nap. Grégoire à Joseph Valiquette; \$1,000 (133164.)

#### Quartier Ste-Marie

Rue Lafontaine. Lots 166-146, 147, terrain, 43 x 80, supr. 3440 vacant. Marie Masson, veuve de Séraphin Cormier à Clovis Montbleau; \$1,000 (132998.)

Rue Champleau. Lot 173-289; terrain, 25 x 100 vacant. Amélie S. Starnes, veuve de Chas. Sheppard à Lucie Gougeon, épouse de John Walsh; \$350 (133075.)

Rue Verchères. Lot 172-4, avec maison en bois et brique neuve; terrain, 25 x 70. Olivier Douville à Nap. Rielle; \$1,000 (133112.)

4ième avenue. Lots 172-1329, 1330, avec une chapelle; terrain, supr. 2575. Rév. Melvin Taylor à The Trustees of the Rosemount Congregation of the Methodist Church; \$314.55 (133147.)

#### Ville Saint-Louis

Rue St-Laurent. Lot 11-1243, avec maison en bois et brique; terrain, 25 x 93, supr. 2325. Roch Pagé à Alphonse Bcurassa; \$2,800 (132952.)

Rue Mance. Lots 12-16-31, pt. 12-16-31, terrain, 25 x 100 vacant. Israel E. Charles Middleton; \$650 (132979.)

Ave Buller. Lot 10-2118; terrain, 25 x 102, supr. 2550 vacant. La succ

**Plate Glass, Poli, Biseauté, Etc.**  
**Verre a Chassis, Star, Diamond, Double Diamond.**

**Miroirs, Biseautés et Ordinaires.**  
**Verre de Fantaisie.**

DEMANDEZ NOS PRIX AVANT DE PLACER VOS COMMANDES.

**The Consolidated Plate Glass Co. of Canada, Limited**  
 30 Rue St-Sulpice, Montréal, Qué.

**La Maison A. PRUD'HOMME & FILS Ltée**

Attire l'attention des Marchands sur les lignes suivantes qui sont au complet et pour lesquelles elle cote des prix très avantageux.

**Glacières, Congélateurs pour Crème à la Glace, Portes et Châssis en toile métallique, Broche à Clôtures de toutes sortes, Outils des marques "Union" et "Stanley", etc.**

**A. PRUD'HOMME & FILS, Ltée**

10 RUE DEBRESOLES.

**Importateurs et Marchands en Gros de Ferronnerie et Quincallerie. MONTREAL.**

**Nid Métallique "Magicien"**

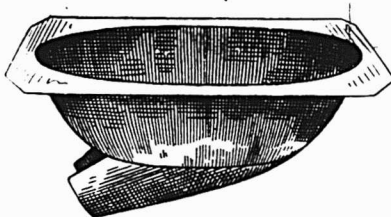

**Pour empêcher les poules de manger les œufs.**

**Nid Métallique "Magicien"**

**Le Nid merveilleux du siècle.**

**Grands avantages pour les éleveurs de Volailles.**

- 1o Ce Nid étant en métal, l'humidité et la vermine du poulailler ne peuvent l'affecter.
- 2o N'ayant aucune ouverture au milieu, la poule n'hésite pas à s'y mettre.
- 3o La poule aime ce nid, parce qu'il est confortable et se réchauffe immédiatement.

Pour plus amples informations s'adresser à

**Le Tourneux Fils & Cie Ltee.**

Importateurs de Ferronnerie en Gros.

**1645, Rue Notre-Dame, Montréal**

**DAVID MAXWELL & SONS**



**ST. MARYS ONTARIO, CANADA**

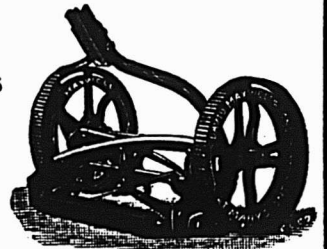

**BARATTE AVEC SUPPORT D'ACIER**

**LA TONDEUSE A GAZON "THE MAXWELL" AVEC ROUE DE 10 POU**

**Baratte Favorite Maxwell**

Pièces Patentées: Support d'acier amélioré, engrenage à billes; actionnement du levier moteur au pied et à la main; levier détachable. Perfectionnée pour la saison 1903. Support en bois ou en acier, au choix

**Tondeuses pour Gazon**

Hautes et basses roues, de 12 à 20 pouces de large; arbre-moteur en acier laminé à froid; couteaux et plaque coupante en acier au creuset.

Si votre maison de gros ne vous offre pas ces articles

**Adressez-vous directement a nous**

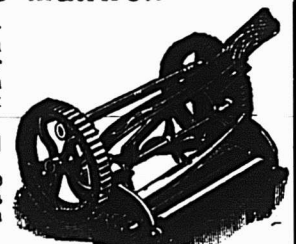

**TONDEUSE MAXWELL, ROUE BASSE DE 8 CS.**

Eu égard à la Qualité, nos prix des Tondeuses pour Gazon ne peuvent être égalés.



**BROUETTES DE QUATRE DIFFERENTES GRANDEURS**



Frank Buller à Ferdinand St-Jacques ; \$250 (133014.)

Rue Waverley. Lot 1-2 N. 11-700; terrain, 25 x 88 vacant. The Montreal Investment and Freehold Co. à Léon Bennett; \$275 (133064.)

Aves Laurier et Hôtel de Ville. Lots 137-309 à 315 et le roulant, avec entrepôt etc.; terrain, supr. 18012. The Beaubien Produce and Milling Co. (en liquidation) à The Ideal Concrete, Ltd.; \$25,000 (133071.)

#### Westmount

Ave Lansdowne. Lot pt. 220; terrain, 116 x 144 vacant. Le Shérif de Montréal à Chas. J. Brown; \$3,075 (133053.)

Rue Abbott, No 112. Lot pt. S. E. 1434-79, pt. N. O. 1434-80, avec maison en brique; terrain, 20 x 95.3. John W. Verner à Edm. Gervais; \$3,250 (133069.)

Ave Grosvenor. Lot pt. N. O. 219-132, avec maison en brique pressée; terrain, 22.4 x 111. Wm. H. Creed à James Harvey Roy; \$5,885 (133123.)

Ave Grosvenor. Lot pt. S. E. 219-132, pt. N. O. 219-133, avec maison en brique; terrain, 27.4 x 111. Wm. Hy. Creed à Geo. W. Marks; \$5,750 (133125.)

Ave Westmount. Lot pt. 210; terrain, 96 x 200 vacant. Antoine St-Germain à Joseph St-Germain; \$4,850 (133137.)

Ave Windsor, No 20. Lot 214-82a, avec maison en pierre et brique; terrain, 19.11 x 89.10, supr. 1789. Hugh Brodie à Robt. W. Elliot; \$5,100 (133162.)

#### DeLorimier

Rue Marie-Anne. Lots 11-52 et 53, avec maison en bois et brique; terrain, 49 x 100. Henri Clavel à Alph. Aubry; \$5,000 (132949.)

Ave Simard. Lot 153-164; terrain, 40 x 100 vacant. Emile Simard à Arthur Simard; \$350 (132980.)

Ave des Erables. Lot 25; terrain, 25 x 100 vacant. Alfred Lionais et Henri Lionais à Alex. Chagnon; \$650 (133004.)

Rue Masson. Lot 161-513; terrain, 25 x 90 vacant. The Ideal Savings Loan and Land Co. à Amy Liebech; \$350 (133025.)

Rue Masson. Lots 161-745, 746, 747; 3 terrains, 27 x 90 chacun vacant. The Ideal Savings Loan and Land Co. à Jas. Cantile et Hon. J. S. Archibald, in-trust; \$750 (133026.)

Ave Simard. Lot 161-530; terrain, 25 x 70 vacant. The Ideal Savings Loan & Land Co. à Louis Bélisle; \$275 (133113.)

#### Maisonneuve

Rue Orléans. Lot 18-582; terrain, 27 de front, 29.6 en arrière x 78, supr. 2203 vacant. Isaïe Préfontaine à Irénée Constantin; \$305 (132958.)

Ave Pie IX. Lot 14-384, 1-2 S. E. 14-385; terrain, 50 x 120; 1 do, 25 x 120 chacun vacant. La Cie des Terrains de Maisonneuve, Ltée à Minnie Lonsdale, épouse de John L. Gilmour; \$2,475 (132-964.)

Rue Notre-Dame. Lots 4-62 et 63; terrain, 29 x 100; 1 do, 27 x 100 chacun vacant. La succession Wm. Bennett à Jos. Darius Martineau; \$1,825 (132978.)

11ère avenue. Lot 1-424; terrain, 25 x 100 vacant. Rémi Gohier, jr. à Marcel A. Lemieux; \$600 (133051.)

Ave Pie IX. Lot 1-2 N. O. 14-383; terrain, 25 x 120 vacant. La Cie des Terrains de Maisonneuve, Ltée à The Never-slip Mfg. Co.; \$825 (133063.)

Rue Jeanne d'Arc. Lots 17-722 à 726, 17-364-78, 79, 80; terrain, 24 x 75 d'un côté et 77.4 de l'autre, supr. 1828; 1 do, supr. 11998 chacun vacant. Trefflé Bastien à Wilfrid Boucher; \$3,350 (133066.)

#### Outremont

Ave Van Horne. Lots 33-279, 280, 281; 3 terrains, 32 x 100 chacun vacant. Alb. Denisse à Louis Amédée Dumesnil; \$1,250 (132959.)

Rue Durocher. Lot 32-1-5; terrain, supr. 1750 vacant. Alexander Brillion à J. Adé-lard Jarry; \$650 (132972.)

Rue Hutchison. Lot 1-2 N. O. 32-2-11; terrain, 25 x 100 vacant. Arthur James Steele à Thomas Morin; \$600 (133065.)

Rue Hutchison. Lot 32-1-109; terrain, 25 x 100 vacant. Emma Prud'homme, veuve de J. A. Denis à Xavier Charbonneau; \$750 (133083.)

Ave Querbes. Lot 33-356, avec maison en bois et brique; terrain, 50 x 76. Pierre, Lévesque à Narcisse Beaupré; \$2,000 (133138.)

#### Côte Saint-Paul

Rue St-Patrice. Lot pt. 3409; terrain, supr. 130100 vacant. The St. Paul Land and Hydraulic Co. à The Canada Linseed Oil Mills, Ltd.; \$32,525 (133115.)

Ave Davidson. Lot 1-2 indivis 3912-274, avec maison en bois et brique; terrain, 25 x 119. Philippe Barrie à Olivier Barrie; \$800 (133001.)

#### Verdun

Ave Church. Lots 3405-803 et 804; 2 terrains, 25 x 114, supr. 2850 chacun vacant. La succession Daniel Hadley à Edwin Budden; \$750 (130615.)

Rue Bond. Lots 3405-855 et 856; terrain, 25 x 112.6 vacant. La succession Daniel Hadley à Zénophile Isabelle; \$500 (132962.)

Ave Rielle. Lot 4656-32; terrain, 25 x 122, supr. 3060 vacant. Joseph Rielle à Louis Roy; \$400 (133007.)

Ave Gait. Lot 4546-38; terrain, 25 x 122 vacant. Orville L. Hénault à Arthur H. Dawe; \$368 (133041.)

Rue Claud. Lots 3405-522 et 523; 2 terrains, 25 x 112.6 chacun vacant. La succession Daniel Hadley à Maurice Gabis; \$450 (133089.)

Lot 4684, avec maison, etc.; terrain, supr. 43 arpents, 37 perches, 162 pieds. Victor Blergnier dit Jarry à The Protestant Hospital for the Insane (droit d'acheter); \$17,350 (133121.)

Ave Verdun. Lot 3405-361, 362, 1-2 S. 3405-360; 2 terrains, 25 x 112.6; 1 do, 12.6 x 112.6 chacun vacant. La succession Daniel Hadley à Abram Dawe, jr.; \$625 (133122.)

Ave Rielle. Lot 4656-56; terrain, 25 x 122 vacant. Joseph Rielle à John Kirkpatrick; \$400 (133145.)

#### Westmount Plateau

Ave Old Orchard. Lot 177-219; terrain, 26 x 90 vacant. Geo. Marcell à Jos. Etienne Mayrand; \$500 (133093.)

Rue Old Orchard. Lot 177-224; terrain, 25 x 90 vacant. Geo. Marcell à Robt. MacLaren; \$450 (133098.)

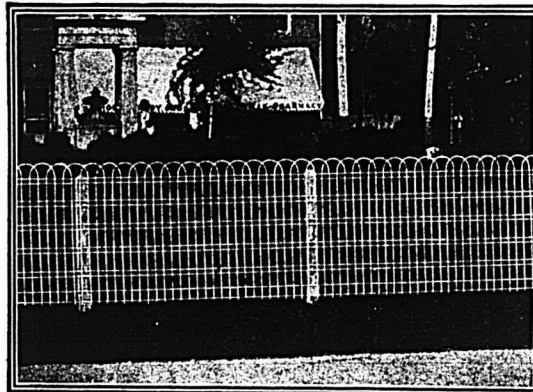

## Clotures Blanches de Page "Acme"

Aucune hauteur jusqu'à 8 pds. La longueur que vous désirez. De 16 pents le pied. Barrières qui appartiennent, à partir de \$2.25. Durent plus longtemps. Faciles à ériger. Obtenez brochure.

PAGE WIRE FENCE CO., Limited  
Walkerville - Toronto - Montreal  
St. John - Winnipeg 2117

## GREENING'S LICOUS

## Patentés pour Vaches.



Licou pour Vaches

Ces Licous pour Vaches ont subi l'épreuve des années.

Sans aucun doute les meilleurs et les plus forts sur le marché.

Il est profitable de ne tenir que le meilleur article.

Une ligne complète dans toutes les grandeurs prête pour expédition.

EN VENTE CHEZ TOUS LES MARCHANDS DE CROIS.

THE B. Greening Wire Co., Limited.

HAMILTON, Ont.,

MONTREAL, Q.C.

Ave Plateau. Lots 177-152 à 155; terrain, 25 x 90 chacun vacant. Geo. Mar-  
cille à Phyllis Lapiere; \$2,000 (133099.)  
Ave Highland. Lots 179-188 et 189; 2  
terrains, 25 x 90 chacun vacant. Dandurand  
Brodeur & Boyer à David Kelley;  
\$700 (133109.)

Ave Highland. Lot 179-197; terrain,  
25 x 90 vacant. Dandurand Brodeur &  
Boyer à Henry Hay; \$350 (133110.)

Ave du Plateau. Lot 177-157; terrain,  
25 x 90 vacant. Edmond Gervais à Léon  
Nadon; \$425 (133148.)

**Notre-Dame de Grâces**

Ave Madison. Lots 162-253 et 254; 2  
terrains, 25 x 106 chacun vacant. West  
End Land Co. à Geo. A. Cowan; \$425  
(133024.)

Ave Madison. Lot 162-33, 1-2 N. O. 162-  
34; terrain, 37.6 x 106 vacant. West End  
Land Co. à Geo. N. W. Zuringe; \$262.50  
(133027.)

Rue Sherbrooke. Lots 181-47-3, 4, 181-  
48-3, 4, 181-49-2, 3; terrain, 50 x 27-10,  
supr. 242; 1 do, 21 5-10 x 77-10, supr.  
184; 1 do, 50 x 50 2-10, supr. 2510; 1 do,  
215-10 x 50 2-10, supr. 1709; 1 do, 50 x  
50 2-10, supr. 2510; 1 do, 50 x 215-10,  
supr. 1709 chacun vacant. Horm. Poirier  
à Arthur Pinsonneault; \$1,000 (133096.)

Lots 181-2, 3, 4; terrain, 50 x 127 d'un  
côté et 135 de l'autre, supr. 6500; 1 do,  
50 x 135 d'un côté et 144 de l'autre, supr.  
6975; 1 do, 41 x 144 d'un côté et 152 de  
l'autre, supr. 6068 chacun vacant. Hon.  
J. A. Boyer à Louis Boyer; \$4,000 (133-  
111.)

Lot 171, avec maison, etc.; terrain,  
supr. 54 arpents, 22 perches et 162 pieds.  
Phyllis Gougean à The Montreal Invest-  
ment and Freehold Co.; \$31,500 (133120.)  
Lot pt. 64, avec maison en bois; ter-  
rain, 54 x 120. Louis Archetto à Alexis  
Lachafne; \$807.60 (133179.)

**Sault-aux-Récollets**

Lots 323-227 et 243. Margaret Mary  
Costigan, veuve de John Clancy à Odile  
Gagnon; \$171.60 (133076.)

Lot pt. 223. Joseph Deschamps à Gus-  
tave Destroismaisons; \$3,500 (133080.)

Lots 1-2 indivis 125, 126 et 354. Alfred  
Martin dit Ladouceur et al. à Marie Lse  
Labelle, veuve de Frs Dagenais et Pierre  
Linet; \$7,300 (133157.)

**Lachine**

Lots 178-44, 45. Dawes & Co. à John  
C. McCaig; \$734.40 (132969.)

Lot pt. N. 922. Wm. Herbert Evans à  
Wm. Currie; \$10,500 (133031.)

Lots 184-1, 2. Isaac C. McRae à Jos.  
W. Heyward; \$7,000 (133032.)

Lot 751-43. Marie E. C. Boyer, veuve  
de H. Baby à Albert Desforges dit St-  
Maurice; \$350 (133045.)

Lots 872-1, 75. Lucy Jane M. Marler,  
veuve de J. R. Hutchins à Charles Gar-  
çon; \$4,150 (133092.)

Lot 1-48. Thos. Williamson à Albert  
Shorey; \$3,250 (133114.)

**Longue-Pointe**

6ème avenue. Lot 21-665, avec maison  
en bois et brique; terrain, 25 x 84. Jos.  
M. Sallès à Arthur Tisseur; \$2,100 (132-  
113.)

**Pointe-aux-Trembles**

Lot pt. 75. Augustin David à Elmina  
David, épouse de Godf. Pelletier; \$4,900  
(1335.)

Lots 93-2, 3, 4. J. B. Vinet à Ernest  
Lambault; \$2,375. (133169.)

**Pointe-Claire**

Lots 30-10, 11, 31-1. La succession Wm.  
E. Shaw à Laura Létendre; \$1,450  
(132965.)

Lots 30-8, 9, 31-2, 3, pt. N. E. 31-4. La  
succession Wm. E. Shaw à Minnie B.  
Létendre; \$1,450 (132966.)

Lots 31-7, 8. La succession Wm. E.  
Shaw à Helen R. Létendre; \$1,400 (132-  
967.)

Lot 31-6, pt. 31-5. La succession W. E.  
Shaw à Stella E. Létendre; \$1,400 (132-  
968.)

Lots 7-156 à 171. Alph. Verdon et Ma-  
rie Verdon à Alphonse Bélanger; \$925  
(133020.)

Lots 7-156 à 171. Alphonse Bélanger à  
Emerilda Montpetit; \$1,500 (133021.)

Lot 57-30. Damase Valois à F.-X. Er-  
nest Loignon; \$1,500 (133095.)

Lot pt. 83. Nap. Neveu à Stephanis  
Brisebois; \$1,000 (133132.)

**Sainte-Geneviève**

E Shaw à Laura M. Létendre; \$1,450

Lot pt. 206. Wilfrid Wilson à Alexis  
Faquin, sr.; \$3,333.33 (133133.)

**PAIN POUR OISEAUX** Est le "Cottam  
Seed," fabriqué d'après six brevets. Mar-  
chandise de confiance; rien ne peut l'appro-  
cher comme valeur et comme popularité.  
Chez tous les fournisseurs de gros.

**W. LAMARRE & CIE**  
Marchand de  
**BOIS ET CHARBON**  
Foin, Paille, Avoine, etc  
**242 AVENUE ATWATER**  
Correspondance  
sollicitée. Près-St-Jacques.  
Bell Tel. Mount 609 ST-Henri  
Marchands 1324.

  
Le plus Simple Le plus Sur  
Le plus Digne de Confiance  
**Le "TRITON"**  
Moteur à Gazoline pour  
Embarcations  
Chaloupes Complètes. Demandez le Catalogue  
**HAMILTON MOTOR WORK, LTD.**  
HAMILTON, CANADA

**McArthur, Corneille & Cie**  
Importateurs et Fabricants de  
Peintures, Huiles, Vernis, Vitres, Pro-  
duits Chimiques et Matières Colorantes  
de tous genres.  
Spécialité de Colles-fortes et  
d'Huiles à Machineries.  
Demandez nos prix.  
**310, 312, 314, 316 rue St-Paul**  
**MONTREAL.**

**Ile Bizard**

Lot 118. Chas. Desrochers à Desnelges  
Bastien, épouse de Maurice Leclerc; \$250  
(133131.)

**Sainte-Anne de Bellevue**

Lot pt. 321. Amable Vallée à John  
Watterson, in-trust; \$4,450 (132976.)

**Voici les totaux des prix de ventes  
par quartiers:**

Est	\$ 21,500.00
Lafontaine	39,900.00
Papineau	11,550.00
St-Jacques	94,250.00
St-Laurent	29,000.00
St-Louis	36,050.00
Ste-Marie	12,100.00
St-André	28,750.00
St-George	20,200.00
St-Joseph	72,500.00
Duvernay	14,400.00
Hochelaga	22,052.40
Ste-Cpnégonde	11,500.00
St-Denis	10,893.00
St-Gabriel	18,050.00
St-Henri	42,262.00
St-Jean-Baptiste	16,632.48
Ste-Marie	2,664.55
Ville St-Louis	28,975.00
Westmount	27,910.00
De Lorimier	7,375.00
Maisonneuve	9,380.00
Outremont	5,250.00
Côte St-Paul	33,325.00
Verdun	20,843.00
Westmount Plateau	4,425.00
Notre-Dame de Grâces	37,995.10

\$679,732.53

**Les lots à bâtir ont rapporté les prix  
suvants :**

- Rue Gauthier, quartier Papineau 25½c.  
le pied.
- Rue St-Denis, quartier St-Louis \$1.10  
le pied.
- Rue Mentana, quartier Duvernay 29c.  
le pied.
- Rue Boyer, quartier Duvernay 42c. le  
pied.
- Rue Marquette, quartier Duvernay 23  
5-7c. le pied.
- Rue St-André, quartier Duvernay 40c.  
le pied.
- Rue Préfontaine, quartier Hochelaga  
23c. le pied.
- Rue Aylwin, quartier Hochelaga 18 4-5  
cents le pied.
- Rue Ontario, quartier Hochelaga 38c.  
le pied.
- Rue Labelle, quartier St-Denis 7 4-5c.  
le pied.
- Rue Bienville, quartier St-Denis 46c.  
le pied.
- Rue St-André, quartier St-Denis 13 3-7  
cents le pied.
- Rue Lafontaine, quartier Ste-Marie 29  
cents le pied.
- Rue Chapleau, quartier Ste-Marie 14c.  
le pied.
- Rue Mance, Ville St-Louis 26c. le pied.
- Rue Buller, Ville St-Louis 10c. le pied.
- Ave Westmount, Westmount 25 1-4c.  
le pied.
- Ave Simard, De Lorimier 8 3-4 cts le  
pied.
- Ave des Erables De Lorimier 26c. le  
pied.
- Rue Orléans, Maisonneuve 13 5-6 cts  
le pied.
- Rue Notre-Dame, Maisonneuve 32 1-2c.  
le pied.

**Prêts et Obligations Hypothécaires**

Pendant la semaine terminée le 11  
mai 1907, le montant total des prêts et  
obligations hypothécaires a été de \$257-

381, divisés comme suit, suivant catégories de prêteurs

Particuliers . . . . .	134,581
Successions . . . . .	13,600
Cies de prêt . . . . .	8,600
Assurances . . . . .	87,000
Sociétés Mutuelles . . . . .	13,600
	<hr/> \$257,381

**Les prêts et obligations ont été consentis aux taux de:**

4½ p. c. pour \$80,000.  
5 p. c. pour \$1,500; \$1,630; \$2,000; 2 sommes de \$3,000; 3 sommes de \$4,000; \$8,000; \$12,000; \$19,000 et \$23,000.

5½ p. c. pour \$1,200; \$1,600; \$3,000; \$4,000; \$5,000 et \$7,000.

Les autres prêts et obligations portent 6 pour cent d'intérêt à l'exception de \$900 à 6-1-2; \$425; \$600; \$1,500 à 7; 2 sommes de \$1,000 et \$1,600 à 8 et \$800 à 10 pour cent.



PROVINCE DE QUEBEC

**Cessations de Commerce**

Caticook—Archambault, H. H., commerçant.

Jodoin, Mde P., mag. gén. Mde A. Vaillancourt continue.

Martindale—Kilcoyne, A. G., mag. gén.

Methot's Mills—Ratte, L. O., mag. gén.

Montréal—The Wm. Strachan Co., mfrs. savon. Lever Bros., Ltd., continuent.

Québec—Beaumont, Wm., épiciers.

**Cessions**

Capucins—Gagné, H., mag. gén.

Montréal—Lefebvre, J. Nap., marchand-tailleur.

Petit Mechins—Lévesque, Louis, mag. gén.

St-Moise—Béliveau, Gédéon, mag. gén.

St-Victor de Tring — Fortin, Jos. Nap., mag. gén.

Victoriaville—Thibaudeau & Francoeur, mdses sèches.

**Concordats**

Levis—Garneau, Mde J. I., ferronnerie.

Montréal—The Cosmopolitan Store, hardes.

Notre-Dame du Laus — Moise, Adélar, mag. gén.

St-Féréol—Mercier, David, mag. gén.

**Curateurs**

Montréal—Bilodeau, F.-X. à F. Lefebvre, marchand-tailleur.

St-Paulin—Kent & Turcotte à Villemure, F., mag. gén.

Sorel—Wilks & Michaud à Ideal Mfg. Co., blouses.

**Dissolutions de Sociétés**

Granby—Boisseau & Bousquet, fabricants de harnais.

Montréal—Bonin, J. A. et Cie, commerçants.

Bourbonnière & Dubreuil, agents d'immeuble.

Bourbonnière & Lahaie, mfrs essence.

Doin, Armand, chapelier.

Lambert, Z. A., & Cie, épiciers.

Lamoureux et Cie, peintres.

Litman, I. & Co., marchand-tailleur.

The City Sponging Works. F. G. B. Gorrie continue.

**LE BUREAU DU JOUR**  
Toutes les combinaisons nécessaires pour rendre un bureau pratique, abrégant l'ouvrage et économique se trouvent dans ceux que nous manufacturons. Sous le rapport de la matière première, de la construction, du fini et de l'utilité de la durée et du dessin, ils devançant toutes les autres marques. Ils transforment tout bureau en un bureau plus confortable. Notre catalogue fournit tous les renseignements.  
**Canadian Office and School Furniture Co., Limited,**  
Preston, Ont. Can.  
Ameublements pour Bureaux, Ecoles, Eglises et Loges.

**HORMISDAS CONTANT, Entrepreneur**  
Plâtrier, 609 Berri. Phone Bell E. 1177

L'argent consacré à la publicité, lorsqu'il est judicieusement dépensé, constitue un placement et non pas une dépense.

**THE CAPITAL BOAT WORKS**  
RUE BANK, OTTAWA.

**E. F. DEY, Propriétaire.**

Dessinateur et Constructeur des "War Canoe" des équipes Rideau, New Edinburgh, Britannia et Ottawa; du vainqueur du championnat du 1/2 mille du Canada, 1904-06.

Dessinateur et Constructeur du vainqueur du Trophée A. C. A. 1904, ainsi que de tous les canots qui ont concouru pour les championnats A. C. A. et C. C. A. 1904-05-06.

**Demandez le Catalogue.**

**Téléphone 136.**

Les personnes répondant aux annonceurs voudront bien mentionner qu'elles ont vu leur annonce dans "LE PRIX COURANT."

SIMPLE DURABLE  
DIGNE DE CONFIANCE.



Modèle "F."

Cadre en acier dur avec accessoires en fer malléable. Combinaison de levier cintré et d'actionnement au moyen d'une pédale. Coussinets à bille Bicycle. Tourillons bouillonnés Diviseurs de Crème. Baril asséché facilement et détachable commodément pour le nettoyage.

**MARCHANDS :** Quand vous tenez cette ligne, vous tenez quelque chose qui a de la qualité.

**The Dowsell Manufg Co., Limited,**  
HAMILTON, Ontario.

Guenette et Cie, menuisiers. Mde A. Guenette et Mde Antoine Valin continuent.

Munro, D. D. & Co., épiciers.

O'Neill & Ferrabee, agents d'immeuble.

Pearson, W. J. & Son, marchands de chevaux.

Schwartz, E. & Co., marchands de conde main.

Smoked Meats Mfrs. & Lunch Rooms

The Canada Bond & Investment Co.

Marchand, O. & Frère, imprimeurs.

Peiler & Co., marchands à commission.

Picard & Lalonde, électriciens. Jos Hector Lalonde continue.

Archambault & Oakes, mdses sèches.

The Canadian Aerated Water Co. Jos W. Ferland et P. L. Nap. Beautés continuent.

Dumont & Frères, hôtel.

Orpe, John & Co., provisions.

Pewsner, M. & Co., bouchers.

Raymond Frères, provisions et liquors.

F.-X. St-Charles et Cie, vins en gros.

Québec—Barette & Godbout, électriciens.

The Cantin Varnished Leather Co.

Giguère & Cauchon, bouchers.

Houghton, Thomas, forgeron.

Rousseau & Lafrance, épiciers.

St-Ephrem d'Upton—Piché, J. W. Frère, moulin à farine.

**En Difficultés**

Montréal—Beaver Smelting Co. Lalumière, C., tabacs.

Lefebvre, J. N., marchand-tailleur.

St-George—Goulet & Simard, épiciers.

St-Paulin—Villemure, Ferdinand, mag. gén.

Victoriaville—Thibaudeau & Francoeur, mdses sèches.

**Fonds à Vendre**

Carleton—Nadeau, J. A., moulin.

Chambly Bassin — Meunier, S. & Fils, mag. gén.

Dundee—Fraser, Thos. W., boulanger.

Montréal—Lamoureux, Mde M. L., fets pour dames.

Labelle, Louis, Quarry Co., Ltd.

Richmond—Steel, M. & Co., fleur et provisions.

St-Appollinaire—Methot, F.-X., mag. gén.

Thetford Mines—Hébert, Valère, libraire.

**Fonds Vendus**

Montréal—Emery, E. F., drogues.

Owen H. Tansey.

Imperial Laundry Co.

Pitt Mfg. Co., broderies.

Lionais, René, électricien.

Hurtubise, Wm., épicier, à D. Ham ton.

Quimet, J. H., tailleur.

Québec—Langlois, Emile, bijoutier.

St-Séverin—Francoeur, N., mag. gén.

Sherbrooke—McManamy, D. J., drog à W. H. Griffith.

Thetford Mines—Hébert, V., papeterie.

**Incendies**

Montréal—The D. B. Martin Co. L. salaisons, abattoir brûlé, ass.

Peribonca—La Cie du Pulpe de Pei ca, ass.

**Nouveaux Etablissements**

Beauport—Roback & Steinhaus, mag. gén.

Montréal — The Ambursen Hydro Construction Co. of Canada.

David S. Walker, prés.

Gauvreau, Jos. & Cie, tabacs, cig.

Rosa Gauvreau.

Savignac & Bonin, comptables. L. Savignac et J. Arthur Bonin.



Aux Variétés, cartes postales illustrées. Edna Labelle.  
 Boston Cap Co., mfrs. Julius Friedberg et Chas. Besin.  
 Brosseau & Frère, boulangers. Raoul Pierre Brosseau et Victor Brosseau.  
 Côté & Ruel, peintres. Sauveur Côté et Omer Ruel.  
 Dupuis, C. Ovide, épiciers. C. Ovide Dupuis.  
 Harrison, Geo., fleuriste. Delvina Vézina.  
 Laurie & Lamb, ingénieurs et contracteurs. Walter H. Laurie et Thomas Edward Lamb.  
 McGarry, Geo. & Co., provisions. Mde Geo. McGarry et Geo. W. Robinson.  
 Munro & Lloyd, épiciers. David D. Munro et Geo. C. Lloyd.  
 Pearson, W. J. & Sons, marchands de chevaux. Albert Holder Pearson et Chas. Percy Pearson.  
 Plourde & Lacombe, embouteilleurs. Joseph Elizie Plourde et Joseph Al-déric Lacombe.  
 Proulx & Chartre, plombiers. Eustache Proulx et Alfred Chartre.  
 Bergeron & Lorange, épiciers. Louis Albert Bergeron et Joseph Arthur Lorange.  
 La Cie Marchand Frères, Ltd., imprimeurs. W. Marchand, prés.  
 King, Warden, Ltd., fonderie. Jas. C. King, prés.  
 Peiler & Co., Ltd., marchands à commission. H. L. Peiler, prés.  
 Ramsay & Langridge, accessoires pour constructeurs. Edward Tarlton Ramsay et Geo. Hughes Langridge.  
 St-Charles, F.-X. & Co., Ltd., liqueurs en gros. F.-X. St-Charles, prés.  
 Smoked Provisions & Lunch Room. Aron Fink.  
 A St-Denis Lettering Co. Mde Olier St-Denis.  
 Brown, Delaronde & Co., courtiers. Wm. F. Hurt & Edward L. Davis.  
 The Canadian Glass Silvering Co., mfrs de miroirs. Lyonel Johnson, Chas. Channell et Albert Gore.  
 Graddon & Owens, bois. Chas. B. Graddon et Wm. Théodore Owens.  
 The Dominion Electric Mfg. Co., Ltd. Phillip Lahee, prés.  
 Dumont, Magloire, hôtel. Magloire Dumont.  
 Le Monde Universel, Album Universelle. Maurice Desroches.  
 The Montreal Comb and Novelty Mfg. Co., agents mfrs. Eugène Lari-vière.  
 New York System Pressing and Clean-ing Co. F.-X. Désormeau et Jos. Au-rèle Cyr.  
 Notre-Dame Shoe Shine Parlor. Gus. Mentis et Wm. Mentis.  
 Richer, Cordélia, épiciers. Mde Ernest Bélanger.  
 Stevenson, S. W. & Co., mdes sèches. Sherwood William Stevenson.  
 The Wm. Strachan Co., Ltd., mfrs savon. Arthur Cécil Knight, prés.  
 Structural Steel Co., Ltd. Wm. C. Mc-Intyre, prés.  
 Viau, Jas. & Co., mfrs ginger ale. Jos. Viau.  
 Montréal (St-Louis)—Jodoin, M. et Cie, mdes sèches. Emile Jodoin,  
 Québec—Dumont, Aimé, commerçant.  
 Laflamme & Proulx, imprimeurs.  
 Piti & Turney, commission.  
 Romuald—La Cie de Bois Manufac-ture. Jos. Villeneuve, prés.  
 Sébastien—Corriveau & Frère, épi-ciers. Eusèbe Corriveau et Wilfrid E. Corriveau.

**COURROIES**  
**"MAPLE LEAF"**  
 en  
**TOILE de COTON PIQUÉ**  
**DOMINION BELTING CO. LTD.**  
**HAMILTON, CANADA.**

**COUPEAUX DE POCHES**  
**COUPELLERIE**  
 PERFECTIONNEE  
**MARQUE DE L'ARBRE**  
 (TREE BRAND)  
**MARQUE DE COMMERCE**  
 DE  
**H. BOKER & CO.**  
 RASOIRS CISEAUX

**Ontario Silver Co., Limited,**  
**NIAGARA FALLS, Canada.**  
 MANUFACTURIERS DE  
**Cuillers, Fourchettes, Coutellerie,**  
**et Articles en Plaqué.**  
 DEMANDEZ NOTRE CATALOGUE ET NOS COTATIONS.

Maison Fondée en 1870.  
**Auguste Couillard**  
 Importateur de  
**FERRONNERIE ET QUINCAILLERIE**  
**VERRES A VITRES, PEINTURES, ETC.**  
 Spécialité: Poêles de toutes sortes.  
**Nos. 233 a 239 rue St-Paul**  
**Voutes 12 et 14 St-Amable, MONTREAL.**  
 La maison n'a pas de commis voyageurs et fait béné-ficier ses clients de cette dépense. Attention toute spéciale aux commandes par la malle. Messieurs les marchands de la campagne seront toujours servis aux plus bas prix du marché.

**Laurence & Robitaille**  
 MARCHANDS DE  
**Bois de Sciage et de Charpente**  
 BUREAU ET CLOS  
**Coin des rues Craig et St-Denis**  
 Bell Tél., Main 1488. MONTREAL  
 Tél. des Marchands, 804.  
 CLOS AU CANAL  
**Coin des rues William et Richmond**  
 Bell Tél., Main 3844

**Nouvelles Incorporations**

Lachute—Lafleur, O. B., Fils, Ltd.  
 Montréal—Battle Island Transportation Co., Ltd.  
 Canada Office Furniture Co., Ltd.  
 The Canadian Polished Stone, Brick & Tile Co., Ltd.  
 The S. Côté Motor Co., Ltd.  
 Dawson, Chas. F., Ltd.  
 Northern Oil & Gas Co., Ltd.  
 Puritan Spirits Co., Ltd.  
 Canada-Bahanna Fruit & Development Co., Ltd.  
 J. W. Harris Mfg. Co., Ltd.  
 The Saskatoon Western Land Co., Ltd.  
 The Thiel Detective Service Co. of Canada, Ltd.  
 Québec—The Champlain Hotel Co.  
 The Quebec Coal Co.  
 Crown Furniture Co.  
 Richmond—The Colonial Chemical Co., Ltd.  
 St-Hyacinthe—The St. Simeon Lumber Co., Ltd.  
 Sherbrooke—The Sherbrooke Ice Co.

**PROVINCE D'ONTARIO**

**Cessions**

Athens—Pierce & Wiltse, mag. gén.  
 Fred. Pierce se retire.  
 Ripley—McDonald, D. N. & Co., mag. gén.

**En Difficultés.**

Woodville—Sukloff, Norman, mag. gén.

**Fonds Vendus**

Straffordville—Dell, Bert. W., mag. gén.  
 à W. A. Jones.

**Incendies**

Belleville—The H. Corby Distillery Co., Ltd., mfrs vins, ass.  
 Englehart—Johnston, J. O., mag. gén.  
 Hawleybury—Gorman, T. J., mag. gén.

**PROVINCE DE QUEBEC**

**COUR SUPERIEURE**

**ACTIONS**

Défendeurs	Demandeurs	Mon-tants
<b>Boulevard St-Paul</b>		
Marchand, L. Justinien	Cie des Terrains de la Banlieue de Montréal	2e cl.
<b>Chartierville</b>		
Labbé & Cie, André	J. S. Chouinard	100
<b>Chicago, E. U.</b>		
Kimber, Wm. J. et al.	Alb. W. Kimber et al.	1000
Torrey, R. A.	Norman Murray	4e cl.
<b>DeLorimier</b>		
Groleau, Olivier	Mont. Packing Co., Ltd.	118
<b>Lac à la Tortue</b>		
Thibault, Pascal	J. B. Bélanger	130
<b>Lac Charlebois</b>		
Grégoire, Art.	Wm. B. Mathew, son et al.	171
<b>Longue-Pointe</b>		
Béchar, Nap.	Geo. Marcotte	518
<b>Longueuil</b>		
Edge, Wm. H.	E. Choquette	500
Edge, Wm. H.	De M. A. J. Armstrong	1e cl.
Swift, De Victoria	De Emma Bel-leau	5000

**Montréal**

Allard, Anatole . De Elizabeth Cyr	1200
Ainslie Mining & Ry. Co. . S. P. Leet	136
Beaver Silver Cobalt Mining Co., Ltd. . S. W. Jacobs et al.	186
Bessette, Etienne . Ls Demers	173
Brousseau, D. C. . Le Club Viger	8000
Brodeur, D. C. . J. W. Trahan	111
Baril & Desrosiers . Jas. Smart Mfg. Co., Ltd.	100
Bell, Wm. Hy. et al. . Donald McCormick et al.	210
Can. Pac. Ry. Co. . Mayer Litner	280
Cité de Montréal . V. Théorêt	199
Corbell, Wilfrid . Hamilton Brass Mfg. Co., Ltd.	487
Cité de Montréal . J. J. Ryan	520
Cregeen, Hy. . Edward Power	151
Cregeen, Hy. et al. . Leeming, Miles Co., Ltd.	140
Can. Cold Storage Co., Ltd. . H. E. Vipond	2e cl.
Can. Pac. Ry. Co. . Sey Zoll	1999
Can. Pac. Ry. Co. . Isaac Broomberg	500
Cité de Montréal . Wm. McPherson	1000
Carter White Lead Co. of Canada, Wm. Balfour	700
Couvrette, J. A. . J. Mercure	100
Cité de Montréal . Ville Notre-Dame des Neiges	120
Can. Pac. Ry. Co. . Jacques-Cartier Lumber Co.	911
Chartier, Jos. . D. L. Desbois	1000
Charron, De M. A. A. et vir. . De Anna Blanchard et vir.	2000
Caron, Lucien . E. Béland	211
Dufresne, E. . G. F. Harvey Co.	145
Doré, E. E. . G. Delisle	200
Dominion Wire Mfg. Co., Ltd. . Chas. Lalonde	1995
Daignault, E. . H. R. Ives Co., Ltd.	365
De Lamothe, Henri . L. Hébert	256
Evans, Ferdinand . Davies Ltd.	118
Foley, M. Chas. (The Trade Review) . Thos. Forde	502
Ferrick, De R. . Delle E. Sinclair	372
Gardner & Son, Ltd., R. . Canada Newspaper, Ltd.	1000
Hayball, H. . H. Héту	1000
Hart, Vivian S. . Jacob Schwartz	302
Hayball, Walter . Henri Héту	1000
Hamilton Co. (The) . S. P. Leet ès-qual.	175
Hastings, W. J. . J. A. Dawson et al.	131
Henry, Hugh . Wm. Gordon Henderson	1500
Ketschendorf, Baron C. de . A. R. Findlay	100
Lehrer, P. et al. . De S. Olitzky et vir.	190
Leber, J. E. . Chas. Chaput et al.	199
Laberge, Jos. . Lucien Girard	1900
Laurence, T. et al. . Ad. Gagnon	175
Leclair, Arthur . Arthur Beausoleil	175
Lécuyer, Hubert . De Sophie Martin	365
Larin, Henri, jr. . F. X. Bissonette	108
Leclerc Co., Ltd., The E. . Ontario Wind Engine & Pump Co., Ltd.	249
Locomotive & Machine Co. . Aug. Bastien	1999
Murphy, Patrick . De A. Roy et vir. et al.	106
Mucciaroni, F. . Emile Joseph	100
McIntyre, Wm. C. et al. . Mtl Electric Light Co.	1e cl.
Montreal Street Ry. Co. . De Sarah Ann Hill	1900
Moseley Shoe & Leather Co., Ltd. . S. P. Leet	107
Mtl Park & Island Ry. Co. . Ville N.-D. des Neiges	398

Assurez-vous que vous êtes dans la bonne voie, puis allez de l'avant.

Quand vous êtes SUR, vous commandez les articles de Gilbertson; quand vous n'êtes pas SUR, ordonnez-les quand même; alors vous ne pouvez pas faire d'erreur. Les

**Tôles Plates Galvanisées**

MARQUE

**GILBERTSON'S**



**COMET**

sont bien galvanisées, conformes à l'étalon et particulièrement souples à travailler. Chaque feuille est marquée "Gilbertson."

**W. GILBERTSON & Co., Limited**  
Pontardawe, South Wales

AGENT:

**ALEX. GIBB, - 13 rue St-Jean, Montréal.**

**FORERIE A MAIN No. 7**

Engrenage à découper, changement de vitesse pour travail léger ou fort. Coussinets à billes, Actionnement à crémaillère ou à pignon, à la main ou automatique. Mouvement à Pédale pour abaisser la mèche jusqu'à la pièce à travailler. Une levier à contre poids relève la mèche instantanément, dès que la mise en mouvement est dégagée. C'est incomparablement la meilleure forerie à main sur le marché et aussi une machine de premier ordre pour forer le bois. Arrangée sans frais supplémentaires pour force motrice, si on le désire. Poids, 375 livres. Demandez une circulaire. Il est profitable de se servir des meilleurs outils.

**A. B. JARDINE & Co.**  
HESPELER, ONT.

**AUGER & SON,**

Nous achetons et vendons toutes sortes de bois du Canada et des Etats-Unis: — Epinette, Pin Blanc, Bois Blanc, Frêne, Cèdre, (Douglas Fir). Hêtre, Merisier, Noyer noir, Noyer tendre, Cerisier, Châtaignier (Cottonwood, Frèche, Erable, Pin rouge, Pin des Carolines (Yellow pine), Chêne (Redwood), Bois de plancher, Bois de pulpe, Dormants et Poteaux de Cèdre.

**QUEBEC.**

**The JOHN MORROW**

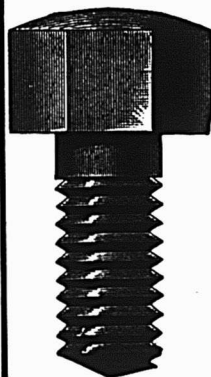

**S C R E W**

Limited.

Vis à grosses têtes. Vis à demeure. Vis spéciales fraisées. Tenons pour engins, etc.

Ecrous découpés à froid dans toutes les variétés de finissage.

**INGERSOLL, ONT.**

Montreal Water & Power Co. . . . .	
Ville N.-D. des Neiges . . . . .	11
Ocellier, V. . De A. D. E. Poitras	115
Ouimet, J. H. . Gow & Co., Ltd.	102
Paquette, Jos. . De Sarah Demeul et vir.	300
Protestant Board of School Commissioners City of Mtl. . J. F. Anderson	260
Paquin, Henri . . . J. A. Julien	123
Roland, J. D. . . . Léon Malard	128
Ship, F. . . . . D. Spector	100
St-Arnaud, A. Médéric . . . E. Panneton	100
Syracuse Smelting Works . . . Megarger Paper Mills	128
Sovereign Bank of Canada . Bellehouse, Dillon Co., Ltd.	100
St-Denis, A. H. J. . National Clothing Co.	100
Thouin, Delle A. . Geo. D. Harper & Co.	100
Thackeray Co., Chas. . Alb. Emond	300
Tougas, De E. et vir. . Geo. Marcotte	410
Waterous, Eng. Works Co., Ltd., Matthew T. Bell	575

**Québec**

McGowan, Armand . Cie Ferr. Lé-tang, Ltée	310
---	-----

**Richelieu**

Tétrault, Alph. . J. Ulric Lalonde	202
------------------------------------	-----

**Ste-Geneviève**

Campeau, Noël . De V. Poirier et vir.	200
---------------------------------------	-----

**St-Roch**

Lachance, Oct. et al. . The Noxon Co., Ltd.	154
---	-----

**Westmount**

Demers, Edward . Annie L. Haengen et vir.	141
Gill, De C. E. . . . . J. P. Cooke	507

**COUR SUPERIEURE**

**JUGEMENTS RENDUS**

<b>Défendeurs</b>	<b>Demandeurs</b>	<b>Mts.</b>
	<b>Lévis</b>	
Mousseau, Chas. . . . .	G. Vandelac	100
	<b>Montréal</b>	
Rayens, Jean . De Lse Wytnick		25
Cadioux, Honoré D. . . . . W. O. Wilson et al.		130
Club Démocratique . Wm. Farrell, Ltd.		20
Club Démocratique . De M. Sicotte et vir.		100
Dale, Lorne . Delle Geo. Sicard		75
Dérome, E. . . . . Jos. Lamoureux		10
De La Durantaye, David et al. . Emery Lespérance		65
Durocher, Jos. E. . Delle A. Jasmin		20
Durocher, Jos. E. . Delle A. Jasmin		25
Donohue, P. J. . . . . J. Donohue		100
Dom. Park Co. . John T. Henderson		100
Fauteux, J. H. A. P. W. Ellis & Co.		100
Goltman, Delle Riba . Robt. F. Stewart		100
Grimard, W. et al. . J. B. Décarie et al.		100
Hobeika, A. H. D. . L. J. Forget et al.		100
Lamoureux, Jos. . E. P. Chagnon		100
Lemieux, Wilfrid . Rév. R. Lamarche, ès-qual.		100
Labis, Marcus . . . . . J. P. O'Shea		100
Lemieux, Wilfrid . R. Lamarche, ès-qual.		100

# Banque d'Hochelega

## AVIS DE DIVIDENDE

Avis est par les présentes donné qu'un dividende de deux pour cent (2%), égal au taux de huit pour cent (8%) par année, sur le capital payé de cette Institution, a été déclaré pour le trimestre finissant le 31 mai prochain et sera payable au bureau-chef de la Banque en cette ville et à ses succursales, le et après le premier jour de juin prochain aux actionnaires inscrits au registre le 16 mai.

Par ordre du Conseil de Direction,

**M. J. A. PRENDERGAST,**

*Gérant Général.*

# La Banque Nationale

## Bureau Central: QUEBEC.

**Capital autorisé . . . . . \$2,000,000.00**  
**Capital souscrit . . . . . 1,800,000.00**  
**Réserve et Profits indivis . . . . . 648,920.06**

### DIRECTEURS :

R. AUDETTE . . . . . Président  
 L'Hon. Juge A. CHAUVEAU . . . . . Vice-Président  
 VICTOR CHATEAUVERT, NAZ. FORTIER, J. B. LALIBERTÉ, VICTOR LEMIEUX, CHARLES PETITGREW  
 P. LAFRANCE, Gérant. N. LAVOIE, INSPECTEUR.

### SUCCURSALES

**QUÉBEC**  
 Amqui  
 Baie St-Paul  
 Beauceville  
 Chicoutimi  
 Coaticook  
 Deschailions  
 Fraserville  
 Joliette  
 Lévis  
 L'Islet  
 Matane  
 Montmagny  
 Montréal, r. St-Jacques  
 Murray Bay  
 New Carlisle  
 Nicolet  
 Plessisville  
 Québec, (Basse-Ville)  
 Québec, (St-Roch)  
**ONTARIO**  
 Ottawa

### CORRESPONDANTS:

Puissance du Canada.—The Bank of Toronto, The Royal Bank of Canada, The Canadian Bank of Commerce, The Bank of New Brunswick, The Union Bank of Canada, Etats-Unis.—New-York: The First National Bank; Boston: The First National Bank of Boston, Europe.—Londres: Angleterre, The National Bank of Scotland, Ltd; Paris: France, Crédit Lyonnais et succursales.

Les affaires confiées à notre soin recevront toute votre attention. La correspondance est respectueusement sollicitée.

Lafontaine, Célestin . Mtl Terra Cotta Lumber Co.	211
Lamoureux, Jos. . F. W. Fisher	792
Naud, Jean et al. . J. E. Bouvier	100
Paul Automatique Gas Co. . De A. Chabot et vir.	175
Quebec Steamship Co. . . A. Lacombe	90
Spence, De Henrietta . . James T. Stanger	102
Sabourin, H. et al. . Naz. Chartrand	305

### Ste-Scholastique

Séguin, J. E. . A. M. Masson et al.	110
Chapleau, J. E. . . R. MacShaw	175

### COUR DE CIRCUIT

### JUGEMENTS RENDUS

Défendeurs	Demandeurs	Mts.
<b>Ahuntsic</b>		
Bélair, A. . . . . A. Beaudoin et al.		28
<b>Boulevard Saint-Paul</b>		
Bergeron, G. O. . De veuve E. Pailard		29
<b>Buckingham</b>		
Gauthier, J. . Lamontagne ,Ltd.		10
<b>East Templeton</b>		
Beauchamp, O. J. . Lamontagne, Ltd.		32
<b>Guelph, Ont.</b>		
McVicar, E. . . Wm. Abinovitch		20
<b>Huntingdon</b>		
Henderson, W. . P. F. Collier & Son		6
<b>L'Assomption</b>		
Prud'homme, J. . J. E. Labrecque		26
<b>Longueuil</b>		
Clarke, J. A. . . P. Z. Ste-Marie		24
Dumoulin, B. . M. L. H. & P. Co.		27
Smith, J. . . . . S. Shapiro et al.		15
<b>Maisonneuve</b>		
Claveau, C. . S. L. Rottenberg et al.		14
Green, W. H. . . . E. St-Pierre		6
Jamieson, H. . . . C. Mayrand		11
Laramée, E. . . . A. Laramée		24
Richer, M. . . . De A. Martin		22
Tremblay, J. A. . J. D. E. Mayrand		6
<b>Montréal</b>		
Acer, D. . . . . M. J. McKerley		32
Annisko, N. L. . . . G. Sorgius		24
Blumenthal, S. B. et vir. . Misintanier et al.		2
Blank, Delle M. J. . H. Lanctôt		20
Bryson, J. . . . The C. P. Ry. Co.		14
Bisson, O. . . . . J. A. Denault		25
Bégin, C. A. . De E. St-Amant et vir.		18
Beauchamp, N. . . . M. H. Lebel		11
Beau, A. . . . . E. H. Montpetit		44
Bonnet, R. . . . . D. H. Tolman		22
Borton, J. . . . . A. Denis et al.		9
Beaudoin, M. . . . C. Fafard		7
Bélisle, H. . . . . W. Fortier		9
Bowden, D. . . . . M. Hughes		8
Beau, J. . . . . E. H. Montpetit		9
Bouchard, G. . . . L. Larue et al.		12
Bissonnette, J. I. . A. Gauthier		9
Bourdon, G. . . . D. H. Tolman		14
Barron, F. . De E. Cadieux et vir.		24
Bouché, J. . . . . J. Garmaise		10
Bépe, E. G. M. . . . H. Jaslow		10
Bisson, C. H. . V. Morin ès-qual.		17
Béty, Haynes, De G. . F. Thémens		39
Charlebois, Jos. . . De C. Coyle		2
Chen, J. . De M. E. Belner et vir.		10
Geegen, F. . Standard Coal Co.		10

Cie de Produits Chimiques . . G. Desaulniers	31
Claveau, A. . . . . H. Berliand	8
Chevigny, A. . . . . G. Filteau	3
Côté, O. . . . . De A. Brazeau	3
Côté, O. . . . . De M. Gagné	2
Couturier, G. . . . H. Bercovitch	8
Chabot, J. A. . Rideau's Street Convent	62
Deslauriers, F. . De A. Perrault	77
Denis, J. . . . . M. H. Axelrad	13
Desajrdins, P. . De H. Durand et vir.	13
Deschambault, H. . . A. Monette	8
Desbien, F. . . . M. Rafaelovitch	10
Dupré, F. . . . . A. Handfield	22
Déry, A. . De E. St-Amand et vir.	11
Davis, E. . . . . R. Troughton	4
Dagenais, J. . . . . B. Rigler	8
Duhamel, A. . . . . V. Pauzé	55
Du Trisac, De J. et vir. . A. Cinq-Mars et al.	15
Daoust, A. . . . De N. Roberge	24
Désève, W. . . . A. T. Constantin	5
Donnelly, M. R. . J. B. Rubnovitch	69
Fishman, S. . . . A. Trachtenbrot	24
Fortin, F. . . . . R. Daoust	13
Ferland, J. . . . J. D. Hoffman	3
Freedman, N. et al. . A. Bouthilllette	17
Fortin, A. . . . . J. J. Martin	11
Finshtein, M. . . . L. Riopelle	35
Grier, G. A. et al. . L. Puital	93
Guay, Delle M. . D. R. Murphy et al.	20
Gauthier, J. . . . J. Goodman	1
Green, W. . . . . W. Darling	74
Gauthier, E. . . . J. A. Bouvier	27
Gagné, J. B. . . . E. Lapalme	17
Grignon, L. N. . . J. Rosenthal	12
Gray, J. . . . . J. S. Skinner	4
Gendron, Z. . . . J. L. Chénier	18
Hall, S. . . . . E. Upton	53
Hunter, S. . . . E. H. Montpetit	22
Hubbert, H. et al. . J. A. Desjardins, jr.	26
Hunt, G. . . . . P. H. Brophy	10
Hughes, J. . J. Robertson & Son, Ltd.	53
Hamel, U. . . . . F. Morin	7
Haddad, D. . . . D. Berthiaume	26
Jasmin, S. . . . L'Ass. des Barbiers	4e cl.
Johnston, R. W., sr. . R. Arnold	21
James, E. . . . . J. Purcell	33
Johnston, F. . . De B. McGarity	7
Kitts, W. . . . . W. Bousquet	16
Kirk, J. . . . . H. Tucker	10
Lebuc, A. V. . D. R. Murphy et al.	18
Lefebvre, A. . . . A. Cadieux	8
Laurin, L. . . . . J. Paul	37
Lavoie, E. . J. . W. Duhamel	30
Lanctôt, M. . . . J. C. Beaulieu	8
Laroche, H. . De A. Bissonnette et vir.	55
Lacouture, J. . . . A. Gervais	24
Lajoie, A. . . . J. A. Paquette	52
Lefebvre, J. A. et al. . A. Geoffrion	65
Latreille, F. . . . A. Cadieux	12
Laurin, O. . . . E. H. Montpetit	16
Leonardo, M. . De M. A. Ruffanach	40
Lang, S. . . . A. S. Reynolds et al.	5
Lamouche, J. A. . De C. Coyle	5
Lonn, H. . De M. Bourguignon et al.	60
Lafrance, De P. . . H. A. Quintal	5
Labelle, E. alias A. . N. Boismenu	10
Mill, J. . . . . M. Seidman	7
Miller, De C. . A. Renaud et al.	56
Morency, J. . A. T. Brodeur et al.	23
Major, S. . . . . E. Chaussé	49
Mailloux, L. . . . F. Lamy	31
Moreau, De R. et vir. . A. D. Gall	18
Petroleum & Chemical Co., Ltd.	
Moore, G. . . . . L. E. Gingras	1
Mansfield, W. . U. Archambault	16
Meunier, N. . . . E. Dubois	10
Malouin, S. . . . A. Hébert	8
McLeod, G. . . . L. Ticktin	7



Mathieu, P. . . . . H. Forest	99
Mitchell, N. . . . . J. H. Lalonde	20
Moisan, A. . . . . D. H. Tolman	42
McDowell, A. H. . . . . A. C. Calder	59
McLaren, H. G. et al. . . . . J. N. Foucher	50
Morris, J. . . . . D. H. Tolman	24
Montbriand, E. . . . . A. C. Paquette	5
Maheu, T. . . . . G. Verville	7
McCullum, J. . . . . National Life Ass. Co.	33
Martin, J. . . . . J. L. Chenier	15
Munroe, Wm. . . . . A. C. Paquette	5
Nolin, J. . . . . Z. St-Aubin	57
Nixon, H. . . . . De W. Dowhug	18
Paré, F. . . . . S. Garmaise et al.	29
Pichette, J. . . . . P. Lafrance	32
Power, W. . . . . De F. Gourley et vir.	17
Penstone, H. . . . . W. Bonar	12
Poupart, T. . . . . J. J. Johnson	43
Paré, O. . . . . De M. Martin	24
Patterson, C. . . . . De D. Sigman et vir.	23
Pelletier et Cie, J. A. . . . . A. Hamelin	22
Palmer, T. B. . . . . C. W. Lindsay, Ltd.	18
Pettigrew, J. . . . . E. Laflamme	10
Palardy, G. . . . . J. Mathieu	99
Periera, A. . . . . A. B. Scarf	19
Rivard, N. . . . . J. J. Gaudin	21
Reynolds, T. A. . . . . W. J. Henderson	18
Reilly, E. . . . . Delle E. Barcelo	12
Robertson, T. . . . . A. Cadieux	37
Robitaille, N. . . . . Payette & Frères	19
Rainville, F. . . . . D. Lazarus	6
Russell, A., jr. . . . . H. Ward	46
Rolland, O. . . . . S. Doré	11
Rochette, J. B. . . . . S. Gordon	79
Roberts, J. . . . . D. H. Tolman	54
Sussereau, A. . . . . A. Sarrasin	9
Sullivan, J. . . . . J. H. Smith	64
St-Jean, F. . . . . C. Robichaud	11
Samson & Co., J. A. . . . . Standard Coal Co.	25
Sauvé, De F. . . . . Boudrias et Cie	12
Tremblay, A. . . . . J. Kastner	5
Tremblay, A. . . . . De E. Lehrer et vir.	5
Touchette, A. et al. . . . . J. U. Emard	56
Tremouille, N. . . . . W. Bessette	5
Tuck, E. L. . . . . J. Ettenberg	22
Tremblay, A. . . . . M. H. Lebel	6
Traynor, J. J. . . . . W. Roberts	52
Vincent, A. . . . . J. A. A. Falardeau	23
Valade, De veuve L. . . . . H. Laniel et Cie	22
Wichhorst, J. . . . . Delle A. Brosseau	67
Wake, D. . . . . S. Shapiro et al.	50
Whithycombe, R. W. . . . . A. McGarr	26
<b>Nicolet Falls</b>	
Michaud, J. . . . . J. A. Walker	66
<b>Notre-Dame des Neiges</b>	
Goyer, De R. de L. . . . . P. J. B. Crevier	50
<b>Outremont</b>	
Crawford, De M. . . . . De R. Ostrogursky	20
<b>Pointe aux Trembles</b>	
Pépin, J. A. . . . . Lamontagne, Ltd.	36
<b>Québec</b>	
Fages, A. ès-qual. . . . . A. W. Grenier	14
<b>St-André d'Argenteuil</b>	
Gauthier, W. . . . . L. Yelin	60
<b>Saint-Clet</b>	
Marcil, C. . . . . J. W. Shaw	85
<b>Saint-Laurent</b>	
Beaulieu, M. . . . . J. F. Lawlor	32
Kandall, G. . . . . L. Lavoie	8
<b>St-Louis</b>	
Cross, E. R. . . . . T. O'Brien	68
Chartrand, N. . . . . A. Wolofsky	12
Hutton, S. . . . . F. Themens	10

# EMILE JOSEPH, L. L. B.

AVOCAT

210 NEW YORK LIFE BLDG.

11, Place d'Armes, MONTREAL.

Tel. Bell, Main 1787.

## LA BANQUE PROVINCIALE DU CANADA

Incorporée par Acte du Parlement en Juillet 1900  
**Siège Central: 7 & 9, Place d'Armes, Montréal, Can.**  
**Capital Autorisé. . . . . \$2,000,000.00**  
**Capital Versé (2 Janvier 1907) . . . . . \$1,004,000.00**  
**Réserve et Surplus . . . . . \$213,000.00**

**Conseil d'Administration:**  
 Président: M. H. LAPORTE, de Laporte, Martin & Cie, Administrateur Crédit Foncier Franco-Canadien.  
 Vice-Président: M. S. CARSLY, Propriétaire de S. Carsley & Co., Prés. "Central Heat, Light & Power Co."  
 Monsieur G. N. DUCHARME, Prés. "The Star Iron Co."  
 Honorable L. BEAUBIEN, Ex-Ministre de l'Agriculture.  
 Monsieur ROD. FORGET, Membre du Parlement Fédéral, de la Société L. J. Forget & Cie, Agents de Change.  
 Monsieur G. M. BOSWORTH, Vice-président "Canadian Pacific Railway Co."  
 Monsieur TANCREDE BIENVENU, Gérant Général.

**Bureau de Contrôle**  
 (Commissaires-Censeurs)  
 Président: Hon. Sir ALEX. LACOSTE, Ex-Juge en Chef de la Cour du Banc du Roi.  
 Vice-Président: Docteur E. P. LAUHAZELLE, Administrateur du Crédit Foncier Franco-Canadien.  
 Hon. C. J. DOHERTY, Ex Juge Cour Supérieure.  
 Gérant Général: TANCREDE BIENVENU  
 Auditeur: A. S. HAMELIN  
 Inspecteur: ALEX. BOYER

**7 Bureaux de quartier dans la ville**  
**25 Succursales dans la Prov. de Québec**  
**Département d'Epargne**  
 Emission de certificats de dépôts spéciaux à un taux d'intérêt s'élevant graduellement jusqu'à 4 p. c. l'ac suivant termes. Intérêt de 3 p. c. sur dépôts payables à demande.

**Correspondants à l'Etranger:**  
 ETATS-UNIS—NEW YORK: Metropolitan Bank, Citizens Central National Bank. BOSTON: National Bank of the Republic. CHICAGO: National Bank of the Republic, Continental National Bank. ANGLETERRE: The Capital and Counties Bank, Limited, Banque de Montréal. FRANCE: Société Générale, Comptoir National d'Escompte de Paris, Crédit Lyonnais. ALLEMAGNE: Deutsche Bank. AUTRICHE: Banque Impériale et Royale Privilegiée des Pays Autrichiens. ITALIE: Banca Commerciale Italiana.

## LA BANQUE MOLSÓN

Incorporée en 1855  
**BUREAU PRINCIPAL, MONTREAL.**  
**Capital payé . . . . . \$3,261,090**  
**Fonds de Réserve, . . . . . \$3,261,090**  
 JAMES ELLIOT, Gérant Général.  
 A. D. DURNFORD, Inspecteur en Chef et Surintendant des Succursales.  
 Succursales dans la Province de Québec:  
 ARTHABASKA  
 CHICOUTIMI  
 DRUMMONDVILLE  
 FRASERVILLE et RIVIERE DU LOUP  
 KNOWLTON [STATION]  
 LACHINE LOCKS  
 MONTREAL—  
 RUE ST-JACQUES—  
 RUE STE-CATHERINE—  
 MAISONNEUV—  
 MARKET AND HARBOUR—  
 ST-HENRI—  
 QUÉBEC  
 RICHMOND  
 SOREL  
 STE-FLAVIE STATION  
 STE. THÉRÈSE DE BLAINVILLE  
 VICTORIAVILLE  
 61 Succursales dans tout le Canada.  
 Agences à Londres, Paris, Berlin et dans toutes les principales villes du monde.  
 Emission de Lettres de Crédit pour le commerce et lettres circulaires pour voyageurs.

Leroux, M. . . . . C. A. Gervais	17
Leroux, P. et uxur . . . . . J. E. H. Lesage	17
Pesant, A. . . . . A. Fortier et al.	50
<b>Ste-Marguerite Lac Masson</b>	
Lécuyer, C. . . . . M. Dubois	2
<b>St-Maurice</b>	
Rhéault, T. . . . . G. H. Labbé	8
<b>St-Philippe Argenteuil</b>	
Carrière, J. N. A. . . . . M. L. Morris	17
<b>Saint-Vincent de Paul</b>	
Massicotte, J. . . . . A. Beaudoin et al.	28
<b>Sorel</b>	
Weilbrenner, J. O. . . . . J. H. Emard 3e	1
<b>Thetford Mines</b>	
Talbot, L. A. . . . . United Typewriter Co.	30
<b>Trois-Rivières</b>	
Duval, H. . . . . L. P. Barrette	8
<b>Verdun</b>	
Stevens, E. alias Stephens . . . . . D. Bélanger	5
<b>Viauville</b>	
St-Denis, E. . . . . T. Toupin	16
<b>Westmount</b>	
Presho, E. D. . . . . W. P. Donney	10



Du 21 au 28 mai 1907  
**District de Montréal**  
 Dame veuve Chas. Ruffier et al. vs Ls Pelchat.  
 Montréal—Le lot 73 du quartier Hochelaga, situé rue Notre-Dame, avec bâtisses.  
 Vente le 23 mai, à 11 heures a. m. au bureau du shérif.  
 J. Henri Olivier vs Wm. R. Glennon.  
 Ville St-Louis—La moitié Nord du lot 11-535, situé rue Clark.  
 Vente le 23 mai, à 10 heures a. m. au bureau du shérif.  
 Dame Ed. Gagné vs Dame Albert Gaudet.  
 Montréal — Droits de réméré sur les lots 488-102b, 103b et 104b du quartier St-Denis, situés rue St-André, avec bâtisses.  
 Vente le 23 mai à 3 heures p. m. au bureau du shérif.  
**District de Gaspé**  
 Frs Lallemand vs Augustin T. Fortin  
 St-Alexis de Matapédia—Un lot situé au 2ième rang de la rivière Restigouche avec bâtisses.  
 Vente le 22 mai, à 11 heures a. m. à la porte de l'église paroissiale.  
**District de Rimouski**  
 In re Herménégilde Deschesnes failli.  
 St-Octave de Métis—La partie du lot 5 avec bâtisses.  
 Vente le 21 mai, à 10 heures a. m. à la porte de l'église paroissiale.  
**District de St-François**  
 Dame Marie L. A. Roy vs James Koyss  
 St-Philémon de Stoki—Le quart Nord

ouest du lot 18 et partie du lot 18c, avec bâtisses.

Vente le 21 mai, à 10 heures a. m. à la porte de l'église paroissiale.

Wm. C. Chase vs Myra D. Chase et al. Magog—Le lot 7b du 12ième rang, avec bâtisses.

Vente le 22 mai, à 10 heures a. m. à la porte de l'église paroissiale.

**LA PREPARATION DU BENJOIN COMMERCIAL**

Un correspondant du "Teysmannia" ayant demandé par la voie du journal de quelle manière le benjoin s'extrait du "Styrax Benjoin", un des rédacteurs, qui signe K. H. fournit à ce sujet quelques indications qu'il n'est pas inutile, pensons-nous, de résumer pour les lecteurs.

Comme le fait ressortir en commençant l'auteur de l'article, des recherches n'ont pas encore été installées dans le but de rechercher laquelle des méthodes convient le mieux.

Dans la résidence de Palembang le "Styrax" est très répandu à l'état indigène, et sa culture a été commencée il y a environ un siècle. A cette époque les premières qualités de benjoin étaient beaucoup plus recherchées, obtenaient par suite de plus hauts prix; aussi les indigènes soignaient-ils beaucoup plus leurs plantations qu'ils ne le font aujourd'hui. Le sol et le mode de culture influent notablement sur le produit. Une culture de cette plante n'est jamais faite à plus de 650 pieds au-dessus du niveau de la mer et l'on choisit uniquement les terrains sablonneux, qui ne peuvent être inondés. Ce "Styrax" peut bien se développer dans des terrains glaiseux, mais le produit fourni par de telles plantes est de qualité toujours inférieure; quant aux terrains marécageux ou rocailleux, ils ne conviennent pas du tout à cette culture.

Les graines sont mises en terre après avoir été privées de leur écorce verte; on peut semer en pépinière et l'on plante en place entre les rangées de riz quand celui-ci est âgée de 1 à 2 mois. Le riz protège la plante pendant le jeune âge contre les rayons solaires et après la coupe du riz les mauvaises herbes ombragent suffisamment le sol, jusqu'à ce que la plante soit elle-même assez développée pour ombrager le sol. En laissant passer les mauvaises herbes, on laisse fréquemment dépérir quelques pieds mais l'indigène n'y fait point grande attention. Dans des conditions favorables, quand la couronne de la jeune plante a suffisamment de lumière et que le sol ne peut dessécher, le "Styrax" formé est une tige droite et atteint à 7 ou 8 ans une hauteur de 4 à 7 vaam (mesure javanaise) non compris la couronne. A partir de la septième année commence l'exploitation, l'arbre pousse encore jusque vers l'âge de 10 ans, à partir de cette époque

**GEO. GONTHIER**  
EXPERT COMPTABLE ET AUDITEUR  
11 et 17 Côte de la Place d'Armes, - MONTREAL.  
TEL. BELL, MAIN 2143

**BANQUE DE MONTREAL**

(FONDEE EN 1817)  
CONSTITUEE PAR ACTE DU PARLEMENT  
**Capital tout payé..... 14,400,000.00**  
**Fonds de Réserve..... 11,000,000.00**  
**Profits non Partagés..... 159,831.14**

**BUREAU DES DIRECTEURS**  
Le Très Hon. Lord Strathcona and Mount Royal, G.C.M.G., Président Honorable  
Hon. Sir George A. Drummond, K.C.M.G., Président  
E. S. Clouston, Vice-Président Jas. Ross, Ecr.  
A. T. Paterson, Ecr. Hon. Robt. McKay  
R. B. Angus, Ecr., Sir W. C. Macdonald  
Edward B. Greenshields, Ecr., R. G. Reid, Ecr.  
E. S. Clouston—Gérant Général,  
A. Macnider, Insp. chef et Surlint. des Succursales.  
H. V. Meredith, Asst. Gérant et Gérant à Montréal.  
C. Sweeny, Surlintendant des succursales de la Colombie Anglaise.  
W. E. Stavert, Surlintendant des succursales des Provinces Maritimes.  
F. J. Hunter, Inspecteur N. O. et Succursales C. B.  
E. P. Winslow, Inspecteur, Succursales Ontario.  
D. R. Clarke, Inspecteur Succursales Provinces Maritimes et Terre Neuve.  
100 Succursales au Canada, aux Etats-Unis, en Angleterre et à Terre-Neuve.  
Londres, Ang.—46-47 Threadneedle St., E. C., F. W. Taylor, Gérant.  
New York—31 Pine St., R. Y. Helden, W. A. Bog et J. T. Molinoux, Agents.  
Chicago—J. M. Great, Gérant.  
Spokane, Wash—Bank of Montreal.  
St. John's et Birchy Cove, (Bale des Isles), Terre-Neuve.

DEPARTEMENTS D'EPARGNE dans chacune des succursales Canadiennes où les dépôts sont reçus et l'intérêt alloué aux taux ordinaires.  
COLLECTIONS dans toutes les parties du Dominion et des Etats-Unis, faites aux meilleurs taux.  
LETTRES DE CREDIT, négociables dans toutes les parties du monde, émises aux voyageurs.

**BANQUIERS DANS LA GRANDE-BRETAGNE**  
Londres—The Bank of England. The Union of London et Smith's Bank Ltd. The London and Westminster Bank Ltd. The National Provincial Bank of England Ltd.  
Liverpool—The Bank of Liverpool, Ltd.  
Ecosse—The British Linen Co. Bank et succursales.

**BANQUIERS AUX ETATS-UNIS.**  
New-York—The National City Bank. The Bank of New York. N. B. A. The National Bank of Commerce à N. Y.  
Boston—The Merchants National Bank; J. B. Moore & Co.  
Buffalo—The Marine National Bank.  
San Francisco—The First National Bank. The Anglo-Californian Bank, Ltd.

**BANQUE DE SAINT-HYACINTHE**

Bureau Principal: - St-Hyacinthe, P. Q.  
**CAPITAL PAYE - - - - - \$329,515.00**  
**RESERVE - - - - - 75,000.00**

**DIRECTEURS:**  
G. C. DESSAULLES, . . . . . Président.  
J. R. BRILLON, . . . . . Vice-Président.  
L. P. MORIN, . . . . . V. B. SICOTTE,  
M. ARCHAMBAULT, . . . . . Dr E. OSTIGUY,  
JOS. MORIN, . . . . . L. F. PHILIE,  
B. L'HOMME, Inspecteur pro-tempore. . . . . Caissier pro-tempore.

**Succursales:**  
Drummondville, - - - - - J. W. St Onge, gérant.  
St-Césaire, - - - - - M. N. Jarry, gérant.  
Farnham, - - - - - H. St-Amant, gérant.  
Iberville, - - - - - J. F. Moreau, gérant.  
L'Assomption, - - - - - H. V. Jarry, gérant.  
Correspondants: — Canada: Eastern Townships Bank et ses succursales. Etats-Unis: New-York. The First National Bank. Ladenburg, Thalman & Co. Boston: Merchants National Bank.

Il reste stationnaire et à l'âge de 17 à 19 ans il est épuisé et meurt.

L'indigène de Palembang a besoin comme instrument d'une sorte de hache qu'il dénomme "parang". On se sert de cet instrument pour enlever de l'écorce des portions triangulaires; les blessures ne doivent pas avoir plus de un demi-pouce de profondeur, elles doivent entamer non seulement toute l'épaisseur de l'écorce, mais encore un peu le bois. La saignée n'est pas très facile à effectuer, elle doit être faite dans certaines conditions, qui ont une grande influence sur la quantité de produit à obtenir. Les blessures sont faites par séries de 3 par 3 distantes de 16 pouces. La série inférieure distante de la basse de 16 pouces. On gratte légèrement la surface de l'écorce pour l'égaliser et faciliter la coupe. Au bout de huit jours environ, il commence à s'écouler des blessures un liquide jaunâtre, qui sous l'influence de l'air et de la lumière brunit et au bout de un mois on reconnaît dans le liquide, les gouttelettes de benjoin solidifiées. La masse reste poissonneuse et ce n'est guère qu'au bout de 1 mois et demi environ qu'elle est suffisamment durcie pour pouvoir être recueillie. Le premier produit et même celui qui se forme pendant le trimestre suivant est de peu de valeur, aussi l'indigène se contente-t-il, en général, de l'écarter par grattage.

Trois mois après la constitution des premières blessures, on en fait de nouvelles à 1-2 pouce de celles existantes et à 16 pouces au-dessus de la rangée supérieure; la récolte de ces blessures n'est également pas recueillie. Six mois après les premières incisions, puis tous les 3 mois, on fait de nouvelles incisions à 1 1/2 pouce au-dessus des anciennes et en faisant une nouvelle série à 16 pouces au-dessus de la dernière formée.

Dans d'autres cas, on fait trois séries de 5 incisions, l'inférieure à 3 pouces au-dessus du sol, les autres distantes de 16 pouces; la seconde opération consiste à faire, deux mois après les premières, 1 1/2 pouce sur les premières, de nouvelles incisions. Au cinquième mois d'exploitation, on fait des incisions au-dessus des premières blessures, puis on continue comme il a été dit plus haut.

On ne peut dire laquelle de ces deux méthodes convient le mieux.

Après la troisième saignée, on voit la production augmenter et cette augmentation persiste pendant les 3 premières années, elle reste alors pendant un certain temps constante et, enfin, diminue.

Le liquide résineux qui a le plus de valeur est très gluant au moment de la coulée, il s'attache à l'écorce en longues bandes qui descendent jusqu'au sol et l'on peut même recueillir le liquide dans des récipients en bambou placés contre le tronc.

Un mois et demi après chaque nouvelle

incision, on recueille ce qui s'est plus ou moins coagulé sur le tronc, à l'aide d'un instrument plus ou moins tranchant, le pérang, un morceau de bambou aiguisé ou même un morceau de fer-blanc. On enlève la couche en allant de bas en haut et en évitant, naturellement, d'entamer l'écorce; un tel produit sans matières étrangères est appelé "menjan-poetih".

Quinze jours plus tard, on recueille une nouvelle qualité en opérant de la même façon, mais comme la quantité est moins considérable, que le produit est devenu plus dur; on enlève fréquemment des particules d'écorce.

Un mois après la récolte de la deuxième qualité, on gratte l'écorce de haut en bas; on obtient ainsi des rognures renfermant peu de benjoin; ce dernier produit est de qualité secondaire. Immédiatement après cette opération, on fait les nouvelles incisions.

Depuis des années, l'indigène n'a rien changé dans sa manière d'opérer. On récolte pendant tout le courant de l'année; la saison pluvieuse n'a aucune action sur le produit qui n'est pas soluble, parfois les vases accolés au tronc se gonflent. On a dit que la récolte se faisait exclusivement durant la mousson d'est, mais ce n'est pas totalement exact; parfois, à la suite d'observations qui ont été faites, on préfère recueillir pendant cette saison, car la coulée est plus forte et, chose digne de remarque pour des indigènes, parce qu'il y a intérêt à laisser reposer l'arbre pour qu'il puisse se refaire des blessures qui lui ont été faites.

Le rendement d'un arbre bien portant varie par trimestre de 123 Kallis, mais avec des soins culturaux, le rendement peut être doublé.

Nous avons dit que le benjoin brut était obtenu en général en trois qualités, mais on en exporte de Palembang au moins cinq qualités principales. Ce sont: le "manjan-poetih" ou "menjan lilin", première qualité, avec peu de fibres verticales valant à Palembang 30 florins le picul. Les qualités les plus médiocres valent environ 3 florins par picul.

Le benjoin arrive à Palembang dans un emballage d'écorces, là, il est transvasé dans des récipients en fer-blanc ou en bois tapissés à l'intérieur de tissus. Très souvent, dans ce centre commercial, on mélange les variétés pour en obtenir des qualités plus pures et souvent les qualités supérieures sont jetées dans de l'eau bouillante qui, en ramollissant la masse, sépare une certaine partie des impuretés.

La meilleure des qualités du benjoin de Palembang est translucide sur les bords, brillante sur la cassure, elle renferme une assez grande quantité de granulations blanches, jaunâtres et brunâtres. Dans les qualités inférieures, la masse générale est brunâtre, les granulations blanches éparées.

Le petit nombre de granulations blan-

ches indique toujours une qualité secondaire.

Les qualités inférieures tombent en morceaux irréguliers, elles sont peu résistantes sur la cassure.

Le benjoin de Palembang, perd, au bout d'un certain temps, son éclat et devient écailleux.

Bien que la qualité de benjoin fournie par la région de Palembang soit de qualité inférieure à celle de la côte occidentale de Sumatra, ce produit n'est pas à négliger et le producteur aurait intérêt à préparer surtout du benjoin de première qualité, ce qui n'est pas fort difficile; il suffit de prendre des précautions pendant la récolte.—(Quinzaine Coloniale).

REVUE CANADIENNE—Sommaire du numéro de mai 1907.—La Rédaction: Une Commission Littéraire.—Raoul Falaré: A Propos de la Rafale.—Gaston de Montigny: Nos Petites Bêtes Indigènes.—W. Chapman: Il Neige, poésie.—Benjamin Sulte: Le Royal William.—Napoléon Savard: Portrait d'Archibald Campbell.—Ph. F. Bourgeois, C.S.C.: Henry Wadsworth Longfellow.—Damase Potvin: Les Grands Naufrages du Golfe (suite et fin.)—Jean de Canada: Voyageurs de Nuit.—Raymond Sablan: Misereor, poésie.—Fr. Valentin-M. Breton, O.F.M.: Le Temps, poésie.—Jules Tremblay: Berceuse, poésie.—Thomas Chapais: A Travers les Faits et les Oeuvres.—\*\*\*: Notes Bibliographiques.

#### Brevets Canadiens obtenus par des étrangers.

Les inventeurs dont les noms suivent ont récemment obtenu des brevets Canadiens par l'entremise de MM. MARION & MARION, Solliciteurs de brevets, Montréal, Canada, et Washington, E. U.

Tout renseignement à ce sujet sera fourni gratis en s'adressant au bureau d'affaires plus haut mentionné.

- Nos.
- 104427—Lucien Jumau, Paris, France. Procédés pour obtenir le cuir sans alliage.
- 104780—George Ed. Humphries, Wellington, N.-Zélande. Perfectionnements dans la construction des fenêtres.
- 104852—MM. Jottrand & Lulli, Uccle-lez-Bruxelles, Belgique. Chalumeau à gaz pour couper les plaques métalliques, les tubes, etc.
- 104856—Xavier Eschaliér, Villeurbanne, France. Procédé pour renforcer les corps en cellulose et en albuminoïde.
- 104878—Gustaf Dalen, Stockholm, Suède. Bouées.
- 104881—James Geo. Stidder, Londres, Ang. Machine à mouler et à presser les blocs de ciment, de béton, argile, etc.
- 104899—Rolf Von Brockdorff, Bregenz, Autriche. Fournaise électrique.
- 104967—Dr Karl Kaiser, Berlin, Allemagne. Procédé de réduction des minerais au four électrique.

Le vendeur qui gagne le salaire le plus élevé est celui qui rapporte le plus. Ne vous encombrez pas d'un vendeur qui ne gagne jamais un bon salaire; il ne rapporte rien.

## P. A. GAGNON

**EXPERT COMPTABLE ET AUDITEUR**  
Membre de l'Association des Comptables  
Chambres 10 et 11, Edifice Alliance  
107 rue St-Jacques, - - - MONTREAL  
Bell Main 4912

### C'EST UN FAIT ACQUIS

que dans la vie pratique des affaires,  
les annonces insérées dans un bon  
journal de la partie, rapportent.  
Faites un essai dans le "Prix Courant"  
et vous serez satisfait.

## La Banque d'Épargne de la Cité et du District de Montréal

L'assemblée générale annuelle des actionnaires de cette banque aura lieu à son bureau principal, rue St-Jacques, mardi le sept mai prochain, à midi, pour la réception des rapports et états annuels et l'élection des directeurs.

Par ordre du bureau de direction,  
A. P. LESPERANCE,  
Gérant.

Montréal, le 4 avril 1907.

## PATENTES OBTENUES PROMPTEMENT

Avez-vous une Idée?—Si oui, demandez le Guide de l'Inventeur qui vous sera envoyé gratis par **Marion & Marion, Ingénieurs-Consuls**. Bureaux: Edifice New York Life, Montréal, et 907 G Street, Washington, D. C.

Téléphone Est 2358

## J. E. CHAMPAGNE

Expert Comptable et Auditeur

Organisation de Comptabilité  
d'après les meilleurs systèmes

290 rue St-André, - MONTREAL

Arthur W. WILKS J. Wilfrid MICHAUD

## WILKS & MICHAUD

Comptables, Auditeurs, Commissaires pour  
toutes les Provinces

Règlement d'affaires de Faillites

601 BATAVIA BANQUE DES MARCHANDS

Téléphones: BELL MAIN 5500 MONTREAL  
MARCHANDS 849

## POLICES CLAIRES CONTRATS RAISONNABLES.

Les Polices sont simples et claires; les  
Contrats sincères et équitables.

UNION MUTUAL LIFE INSURANCE CO.  
Portland, Maine.

Pour agences, s'adresser à **Henri E. Morin**,  
surintendant, ou à **W. I. Joseph**, gérant, 151  
rue St. Jacques, Montréal; **Geo. P. Chateaufort**,  
405 rue St. Jean, Québec; **J. P. Michaud**,  
Fraserville, Québec.

## L. R. MONTBRIAND,

Architecte et Mesureur,  
No 230 rue St-André,  
Montréal.



## L'ASSURANCE MONT-ROYAL

Compagnie Indépendante (Incendie)  
**Bureaux : 1720 rue Notre-Dame**  
 Coin St-François-Xavier, MONTREAL  
 RODOLPHE FORGET, Président.  
 J. E. CLÉMENT, Jr., Gérant-Général.

### "La Providence"

**ASSURANCE CONTRE LE FEU**  
 Bureau Principal: 52, rue St-Jacques,  
 MONTREAL.  
 SPÉCIALITÉS: Risques Commerciaux à 20 p.c. de  
 réduction—Pourquoi tous les marchands ne  
 profiteraient-ils pas de ce grand avantage? La Cie  
 n'a aucune réclamation non payée—On demande  
 des Agents—S'adresser à  
**L. A. PICARD, Gérant.**

## Sun Life Assurance Company of Canada

Bureau Principal, - MONTREAL  
 L'homme habile à prendre des assurances et  
 qui veut conduire son affaire d'une manière  
 strictement honnête et honorable, a une excel-  
 lente occasion de le faire dans cette Compagnie  
 "Prosperé et Progressive." Ecrivez au Surin-  
 tendant des Agences à Montréal.

## LA PROVINCIALE

Assurance-Mutuelle-Incendie  
 Bureau-chef: EDIFICE GUARDIAN  
 160, RUE ST-JACQUES  
**MONTREAL.**  
 Sécurités absolues. Taux raisonnables.  
 AGENTS demandés dans toutes les localités.

## LA CANADA LIFE A PAYÉ

en 1905, aux détenteurs de polices ou  
 à leurs représentants : : : : :

**\$3,272,000**

contre des paiements similaires de  
**\$4,954,000**  
 faits par les vingt-et-une autres com-  
 pagnies Canadiennes.

(ÉTABLIE 1853)  
**The Phenix Insurance Company**  
**OF BROOKLYN**  
 TOTAL DE L'ACTIF - - \$7,112,413.30  
 Robert Hampson & Son, Agents,  
 89 rue St-Sacrement, Montréal

# Assurances

## CLASSIFICATION DES RISQUES D'INCENDIE

Conférence faite au "Insurance Insti-  
 tute" de Toronto, par A. C. Fair-  
 weather  
 (Suite).

60 p. c. de la valeur des risques. D'après  
 ses statistiques, on voit que là où l'assu-  
 rance couvre plus de 50 p. c. de la va-  
 leur, les pertes au-dessus de ce pourcen-  
 tage ne représenteront pas plus de 7 p.c.  
 des pertes totales.

Par conséquent, avec une police de  
 \$2,500, comme dans le cas cité précédem-  
 ment, les Compagnies ne seraient pas  
 responsables pour autant de pertes qu'el-  
 les le seraient avec une police de \$5,000,  
 de sorte qu'avec une police de \$2,500, le  
 taux devrait être suffisant pour produire  
 une prime d'environ \$45 au lieu d'une  
 prime de \$50 comme dans le cas d'une  
 police de \$5,000.

Dans l'exemple que nous avons pris, on  
 a admis que chacune des 100 construc-  
 tions était de valeur égale, c'est-à-dire  
 de \$5,000.

Supposons que nous prenions deux  
 groupes de 100 constructions chacun,  
 l'un où la valeur de chaque construction  
 est de \$5,000 et l'autre où cette valeur  
 est de \$50,000. Supposons également que  
 ce dernier groupe soit formé de cons-  
 tructions modernes à l'épreuve du feu et  
 que le premier soit d'anciennes structu-  
 res mal construites. Le coût total pour  
 assurer le premier groupe est de \$5,000,  
 comme nous l'avons vu, une moyenne de  
 \$50 par risque ou 1 p. c. de la valeur.  
 Supposons que dans le second groupe,  
 les dommages faits par le feu soient de  
 1-10 de 1 p. c. par an. La valeur totale  
 des 100 risques est de \$50,000, par con-  
 séquent, les pertes totales seraient de \$5,  
 000 ou en moyenne de \$50 par risque.  
 Nous voyons donc que les deux groupes  
 de risques sont dans les mêmes condi-  
 tions. Il y a une différence dans la va-  
 leur et dans la construction, mais la per-  
 te nette par le feu est identique dans les  
 deux cas. Par conséquent, pour couvrir  
 le coût de l'assurance, la Compagnie  
 d'assurance contre l'incendie doit perce-  
 voir le même montant de primes du pro-  
 priétaire de la construction valant \$5,000.  
 Basé sur l'évaluation, le pourcentage des  
 taux d'assurance serait de 1 p. c.; dans  
 le cas des constructions de \$50,000, ce  
 pourcentage serait de 1-10 de 1 p. c.

Mais, supposons que le propriétaire de  
 la construction de \$50,000, se croyant jus-  
 tifié d'agir ainsi à cause des caractères  
 supérieurs des risques qu'il assure, pren-

## COMPAGNIE MONTREAL-CANADA.

d'Assurance contre l'Incendie  
 Ci-devant  
 LA COMPAGNIE D'ASSURANCE MUTUELLE  
 CONTRE LE FEU DE LA CITE DE MONTREAL.  
 ÉTABLIE EN 1859  
 Capital autorisé - - - - \$1,000,000.00  
 Actif net excédant - - - - 480,000.00  
 Dépôt au gouvernement du Canada  
 pour la garantie des porteurs  
 de polices - - - - 80,000.00  
 Sinistres payés à date - - - - 888,021.10  
 Cie indépendante. Taux modérés.  
 J. B. LAFLEUR, - - - - Président  
 L. J. MCGHEE, - - - - Directeur-Gérant  
 BUREAU PRINCIPAL:  
 59 rue St-Jacques, Edifice "La Presse"  
 MONTREAL  
 On demande des agents pour les localités non  
 représentées.

Enfermez vos soucis de bureau dans  
 votre place d'affaires pendant la nuit. Il  
 pourrait arriver que le lendemain matin  
 ils aient disparu.

## WESTERN

Assurance Co.  
 Compagnie d'Assurance contre l'Incendie  
 et sur la Marine  
 INCORPORÉE EN 1851  
 ACTIF, au-delà de - - - \$3,570,000  
 REVENU pour 1906, au-delà de 3,609,000  
 Bureau Principal: TORONTO, Ont  
 Hon. Geo. A. COX, Président.  
 W. R. BROCK, Vice-Président.  
 W. B. MEIKLE, Gérant-Général.  
 C. C. FOSTER, Secrétaire.  
 Succursale de Montréal:  
 189 rue Saint-Jacques.  
 ROBT. BICKERDIKE, Gérant

## LIVERPOOL & LONDON & GLOBE

LA COMPAGNIE D'ASSURANCE  
 L'actif en espèces dépasse - - \$56,000,000  
 Les Placements Canadiens dé-  
 passent - - - - 3,750,000  
 Les Réclamations payées dépas-  
 sent - - - - 230,000,000  
 SUCCURSALE CANADIENNE;  
 Bureau Principal, Edifice de la Compagnie, Montreal.  
 Directeurs Canadiens:  
 E. S. CLOUSTON, Ecr. Président  
 GEO. H. DRUMMOND, Ecr., F. W. THOMPSON,  
 Ecr., JAMES CRATHERN, Ecr.  
 Sir ALEXANDRE LACOSTE.  
 J. GARDNER THOMPSON, Gérant Résident.  
 WM. JACKSON, Député Gérant.  
 J. W. BINNIE, Asst. Député Gérant.

## THE METROPOLITAN LIFE INS. CO.

STOCK COMPANY  
 Incorporée par l'état de New-York.  
**La Compagnie du Peuple, par le  
 Peuple, pour le Peuple.**  
 ACTIF: \$176,429,015.04  
 A plus de polices payant primes en force (11 ans)  
 aux Etats-Unis et au Canada que n'importe quelle  
 autre compagnie et, pendant chacune des dix années  
 passées, a accepté et émis plus de polices nouvelles  
 en Amérique que n'importe quelle autre compagnie.  
 MOYENNE D'UNE JOURNÉE D'OUVRAGE.  
 Réclamations payées..... 412  
 Polices échues..... 6,163  
 Nouvelles Assurances inscrites, } Par } \$1,320,403.09  
 Paiements aux porteurs de Poli- } jour }  
 ces et additions à la Réserve... } \$138,909.09  
 Actif accru..... } \$81,465.58  
 A déposé avec le Gouvernement du Dominion,  
 pour la protection des détenteurs de polices au Ca-  
 nada en titres Canadiens, plus de \$3,000,000.00.  
 \$1,692,868,585.00 d'assurances en vigueur sur  
 9,019,137 Polices.

ne une assurance de \$5,000. Si le pourcentage du taux de la Compagnie d'assurance demeure le même, 1-10 de 1 p. c., la prime totale payée sera de \$5,000, c'est-à-dire qu'elle sera inférieure de \$45 au coût réel d'assurance de ce risque et cette perte sera subie par la Compagnie. Il est donc clair qu'afin de couvrir le coût d'assurance, s'il ne s'agit que d'une assurance de \$5,000, le taux au lieu d'être de 1-10 de 1 p. c., devra être augmenté considérablement. En ne le faisant pas, la Compagnie s'expose à une perte qu'elle doit compenser en percevant davantage auprès des autres propriétaires.

J'ai cité ces exemples pour montrer les conditions qui ont fait adopter la clause de coassurance.

Tous ces essais à juger le coût d'assurance des risques peuvent être peu scientifiques, mais ils n'en sont pas moins des essais et comme tels, ils montrent que le pourcentage du taux par rapport au montant assuré ne couvre pas toujours le coût de l'assurance d'un risque individuel. Quand on considère le temps depuis lequel les clauses de coassurance sont en usage, on peut voir facilement que bien qu'elles aient accompli beaucoup de bien et qu'elles aient constitué un mouvement concerté dans la bonne direction, il y a encore beaucoup à faire pour trouver un système scientifique de fixation de taux, et pour arriver aux principes fondamentaux qui servent à établir le coût réel de l'assurance.

Nous arrivons maintenant à la mesure la plus importante dans le problème de la fixation des taux: je veux dire l'application de la table universelle.

Je ne peux mieux faire que de citer un homme dont le nom, quand il s'agit des taux d'assurance, est un nom bien connu, je veux parler de M. F. C. Moore.

"Il y a vingt-cinq ans, j'entrepris la préparation d'une table de taux d'assurance commerciale. A cette époque, l'art d'établir des tables de taux était encore dans son enfance; la seule table réellement digne de ce nom était celle qui servait à établir des taux pour les filatures de coton et de laine. Après avoir tra-

vaillé assidûment à cette tâche, je l'abandonnai, croyant qu'il était impossible de la mener à bien".

M. Moore continue à citer ses diverses raisons pour maintenir cette opinion et dit en outre:

"Pendant les vingt-cinq années suivantes, à des intervalles de deux ou trois ans, avec les nouvelles connaissances que j'avalai acquises sur le sujet, je m'occupai de nouveau du problème, mais cette question importante n'a été résolue que lorsqu'un comité fut nommé en 1891, comité connu sous le nom de Universal Schedule Committee, dont j'étais président, ainsi qu'un certain nombre de comités, qui prêtèrent au premier leur coopération et qui comprenaient diverses associations d'assureurs des Etats-Unis. Le grand comité était formé de trente-sept membres. Aucun homme, ni même ces trente-sept hommes n'auraient pu fournir les renseignements et les statistiques nécessaires pour l'accomplissement de cette tâche".

Vous remarquerez que la classification des risques d'incendie n'a joué aucun rôle dans la production des tables de taux. Bien que je reconnaisse que les tables de taux ont indiqué dans nombre de cas les points dangereux et ont fait distinguer un bon risque d'un mauvais; (par exemple le genre de construction, à quoi elle sert, comment elle est exposée) cependant, d'après moi, ces tables de taux n'ont pas répondu à ce qu'on en attendait, c'est-à-dire ne peuvent dire au public pourquoi telle et telle somme représente le coût véritable de l'assurance. Je crois que l'opposition du public à l'établissement des taux d'assurance ne provient pas de ce que la compétition se trouve ainsi éliminée. Elle provient plutôt de ce que les sommes chargées n'ont pas été basées sur une expérience classifiée et établissent souvent des distinctions.

Des milliers de dollars sont dépensés annuellement en inspections et en établissement de tables de taux et je dois confesser qu'à mon idée, tout ce travail est grandement réduit à néant parce qu'il

n'existe pas de classifications combinées de risques de feu et d'expérience et je suis obligé d'en arriver à la conclusion que la classification des risques d'incendie est la fondation réelle de l'établissement des taux d'assurance; en fait, c'est la base même de l'assurance.

Le commerçant qui dirigerait ses affaires sans tenir ses livres en ordre, sans faire de profits convenables et qui perdrait la trace de ses transactions, mériterait peu ou pas de crédit et aurait toutes les chances de faire faillite. On peut très bien en dire autant de l'assureur. Celui-ci devrait analyser ses transactions et connaître les classes de risques qu'il peut envisager avec confiance pour le profit qu'ils rapporteront ou bien si ces risques peuvent résulter en une perte, il faudra agir avec précautions à leur égard et refuser complètement de les prendre.

La classification des risques d'incendie est un sujet auquel les Compagnies d'assurance ont accordé peu d'attention. L'intérêt général qui s'est développé à ce sujet dans ces dernières années, en dehors des bureaux des Compagnies, est né de la croyance qu'au moyen de ces tables de taux, le coût véritable de l'assurance de risques particuliers pourrait être déterminé. Cette croyance, je suis heureux de le dire, est professée par un nombre toujours croissant d'assureurs et j'espère qu'il viendra une époque où, par des efforts concertés, un système sera trouvé qui sera adopté généralement et qui démontrera le fait que des tables d'expérience combinées seront la base véritable sur laquelle doit s'appuyer l'assureur.

Il y a une dizaine d'années, on aurait pu trouver plus d'une Compagnie n'ayant aucun système de classification; mais à l'heure actuelle, une classification sous une forme quelconque est probablement adoptée dans tous les bureaux qui font des affaires générales.

(A suivre).

Les bonnes mœurs et la morale sont des ames jurées et de fermes alliées.— (Watts.)

HENRY E. DUNN, Président

Etablie en 1849.

## L'Agence Mercantile Bradstreet.

THE BRADSTREET CO., Propriétaires.

Bureau Exécutif: 346 et 348, BROADWAY, NEW-YORK.

Succursales dans les principales villes des Etats-Unis, du Canada, du continent Européen, en Australie et à Londres, Ang.

La Compagnie Bradstreet est la plus ancienne et, financièrement la plus forte organisation en son genre—travaillant dans un seul intérêt et sous une direction unique—avec des ramifications plus étendues, avec plus de capital engagé dans son entreprise et une dépense d'argent plus considérable pour l'obtention et la dissémination d'informations qu'aucune institution similaire au monde.

### Puissance du Canada

CALGARY, Alta.  
HALIFAX, N.S.  
HAMILTON, Ont.  
LONDON, Ont.  
MONTREAL, Qué.  
OTTAWA, Ont.

McDougall Block  
Metropole Bldg, 191 Hollis  
39 James St., South  
365 Richmond  
Batisse Banque Impériale  
Coin Bank et Sparks

WINNIPEG, Man.  
QUEBEC, Qué.  
ST. JOHN, N.B.  
TORONTO, Ont.  
VANCOUVER, B.C

William Ave et Main  
111 Cote de la Montagne  
74 Prince William  
McKinnon Bldg, Jordan & Melinda  
Coin Hasting West et Gamble

BUREAU DE MONTREAL: BATISSE DE LA BANQUE IMPERIALE, 284 Rue ST-JACQUES,

JOHN A. FULTON, Surintendant.