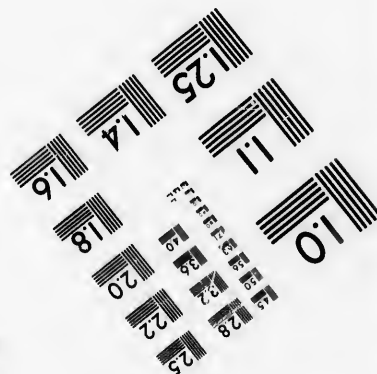
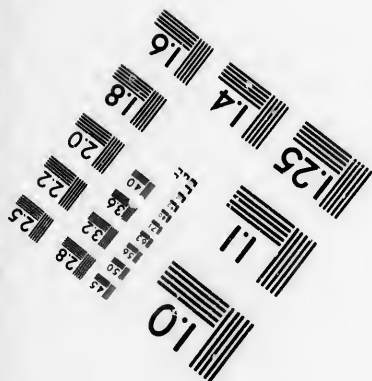
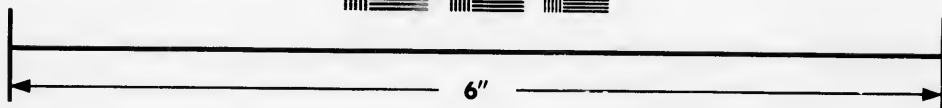
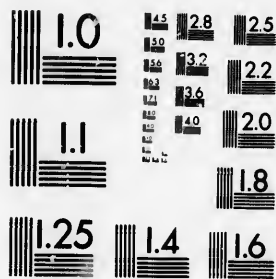

**IMAGE EVALUATION
TEST TARGET (MT-3)**



**Photographic
Sciences
Corporation**

23 WEST MAIN STREET
WEBSTER, N.Y. 14580
(716) 872-4503

**CIHM/ICMH
Microfiche
Series.**

**CIHM/ICMH
Collection de
microfiches.**



Canadian Institute for Historical Microreproductions / Institut canadien de microreproductions historiques

© 1986

Technical and Bibliographic Notes/Notes techniques et bibliographiques

The Institute has attempted to obtain the best original copy available for filming. Features of this copy which may be bibliographically unique, which may alter any of the images in the reproduction, or which may significantly change the usual method of filming, are checked below.

L'Institut a microfilmé le meilleur exemplaire qu'il lui a été possible de se procurer. Les détails de cet exemplaire qui sont peut-être uniques du point de vue bibliographique, qui peuvent modifier une image reproduite, ou qui peuvent exiger une modification dans la méthode normale de filmage sont indiqués ci-dessous.

- | | |
|--|--|
| <input type="checkbox"/> Coloured covers/
Couverture de couleur | <input type="checkbox"/> Coloured pages/
Pages de couleur |
| <input type="checkbox"/> Covers damaged/
Couverture endommagée | <input type="checkbox"/> Pages damaged/
Pages endommagées |
| <input type="checkbox"/> Covers restored and/or laminated/
Couverture restaurée et/ou pelliculée | <input type="checkbox"/> Pages restored and/or laminated/
Pages restaurées et/ou pelliculées |
| <input type="checkbox"/> Cover title missing/
Le titre de couverture manque | <input checked="" type="checkbox"/> Pages discoloured, stained or foxed/
Pages décolorées, tachetées ou piquées |
| <input type="checkbox"/> Coloured maps/
Cartes géographiques en couleur | <input type="checkbox"/> Pages detached/
Pages détachées |
| <input type="checkbox"/> Coloured ink (i.e. other than blue or black)/
Encre de couleur (i.e. autre que bleue ou noire) | <input checked="" type="checkbox"/> Showthrough/
Transparence |
| <input type="checkbox"/> Coloured plates and/or illustrations/
Planches et/ou illustrations en couleur | <input type="checkbox"/> Quality of print varies/
Qualité inégale de l'impression |
| <input checked="" type="checkbox"/> Bound with other material/
Relié avec d'autres documents | <input type="checkbox"/> Includes supplementary material/
Comprend du matériel supplémentaire |
| <input type="checkbox"/> Tight binding may cause shadows or distortion
along interior margin/
La reliure serrée peut causer de l'ombre ou de la
distorsion le long de la marge intérieure | <input type="checkbox"/> Only edition available/
Seule édition disponible |
| <input type="checkbox"/> Blank leaves added during restoration may
appear within the text. Whenever possible, these
have been omitted from filming/
Il se peut que certaines pages blanches ajoutées
lors d'une restauration apparaissent dans le texte,
mais, lorsque cela était possible, ces pages n'ont
pas été filmées. | <input type="checkbox"/> Pages wholly or partially obscured by errata
slips, tissues, etc., have been refilmed to
ensure the best possible image/
Les pages totalement ou partiellement
obscurcies par un feuillet d'errata, une pelure,
etc., ont été filmées à nouveau de façon à
obtenir la meilleure image possible. |
| <input checked="" type="checkbox"/> Additional comments:/
Commentaires supplémentaires: [Printed ephemera] [2] p. | |

This item is filmed at the reduction ratio checked below/
Ce document est filmé au taux de réduction indiqué ci-dessous.

10X	12X	14X	16X	18X	20X	22X	24X	26X	28X	30X	32X
<input type="checkbox"/>	<input type="checkbox"/>	<input type="checkbox"/>	<input type="checkbox"/>	<input type="checkbox"/>	<input type="checkbox"/>	<input type="checkbox"/>	<input checked="" type="checkbox"/>	<input type="checkbox"/>	<input type="checkbox"/>	<input type="checkbox"/>	<input type="checkbox"/>

The copy filmed here has been reproduced thanks to the generosity of:

Seminary of Quebec
Library

The images appearing here are the best quality possible considering the condition and legibility of the original copy and in keeping with the filming contract specifications.

Original copies in printed paper covers are filmed beginning with the front cover and ending on the last page with a printed or illustrated impression, or the back cover when appropriate. All other original copies are filmed beginning on the first page with a printed or illustrated impression, and ending on the last page with a printed or illustrated impression.

The last recorded frame on each microfiche shall contain the symbol \rightarrow (meaning "CONTINUED"), or the symbol ∇ (meaning "END"), whichever applies.

Maps, plates, charts, etc., may be filmed at different reduction ratios. Those too large to be entirely included in one exposure are filmed beginning in the upper left hand corner, left to right and top to bottom, as many frames as required. The following diagrams illustrate the method:

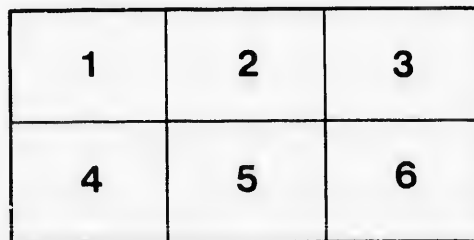
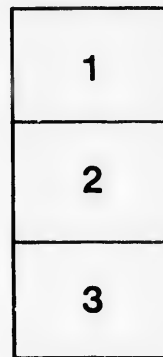
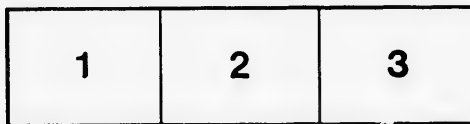

L'exemplaire filmé fut reproduit grâce à la générosité de:

Séminaire de Québec
Bibliothèque

Les images suivantes ont été reproduites avec le plus grand soin, compte tenu de la condition et de la netteté de l'exemplaire filmé, et en conformité avec les conditions du contrat de filmage.

Les exemplaires originaux dont la couverture en papier est imprimée sont filmés en commençant par le premier plat et en terminant soit par la dernière page qui comporte une empreinte d'impression ou d'illustration, soit par le second plat, selon le cas. Tous les autres exemplaires originaux sont filmés en commençant par la première page qui comporte une empreinte d'impression ou d'illustration et en terminant par la dernière page qui comporte une telle empreinte.

Un des symboles suivants apparaîtra sur la dernière image de chaque microfiche, selon le cas: le symbole \rightarrow signifie "A SUIVRE", le symbole ∇ signifie "FIN".

Les cartes, planches, tableaux, etc., peuvent être filmés à des taux de réduction différents. Lorsque le document est trop grand pour être reproduit en un seul cliché, il est filmé à partir de l'angle supérieur gauche, de gauche à droite, et de haut en bas, en prenant le nombre d'images nécessaire. Les diagrammes suivants illustrent la méthode.

TE
aux Co
M
Fortin

D
roisses
M
Bedard

D
roisses
M
junior.



LL
M

LE
Ma

1813.



Arrondissemens des Procureurs de la Caisse Ecclésiastique.

PREMIER CANTON.

Mr. DEGUISE, PROCUREUR.

TOUTES les paroisses au Nord du Sault de Montmorenci, y comprises l'Isle d'Orléans et l'Isle aux Coudres.

MEMBRES, Messrs. 1. Renvoyzé, 2. Lelièvre, 3. Le Courtois, 4. Boudreau, 5. Borniol, 6. Fortin senior, 7. Gagnon senior, 8. Boissoneau.

SECOND CANTON.

Mr. BEDARD SENR. PROCUREUR.

DEPUIS le Sault de Montmorenci jusqu'au Cap de la Madeleine inclusivement, toutes les paroisses, y comprise la ville de Québec.

MEMBRES, Messrs. 1. Boucherville, 2. Fortin junior, 3. Daulé, 4. Mignault, 5. Lacasse, 6. Bedard junior, 7. Le François, 8. Lebourdais, 9. Denéchaud.

TROISIEME CANTON.

Mr. DESJARDINS, PROCUREUR.

DEPUIS les Trois-Rivières inclusivement, jusqu'à Berthier aussi inclusivement, toutes les paroisses du Nord, tant des profondeurs que sur le fleuve, y comprise l'Isle du Pads.

MEMBRES, Messrs. 1. Orfroy, 2. De Calonne, 3. Ecuiez, 4. Delaunais, 5. Vinet, 6. Lamotte junior.

QUATRIEME CANTON.

Mr. PERRAS, PROCUREUR.

DEPUIS La Noray et Ste. Elizabeth inclusivement, toutes les paroisses de la terre ferme du Nord, jusqu'à St. Benoit inclusivement.

MEMBRES, Messrs. 1. Joyer, 2. Amiot, 3. Raizenne, 4. Tabeau, 5. Felix.

CINQUIEME CANTON.

Mr. DOUCET, PROCUREUR.

LES Isles Perrot, de Montréal et Jesus.

MEMBRES, Messrs. 1. Cazeneuve, 2. Begin, 3. Bélair.

SIXIEME CANTON.

Mr. VILLADE, PROCUREUR.

LE Haut-Canada et toutes les paroisses entre le Fleuve St. Laurent et la Rivière des Outaouais.

MEMBRES, Messrs. 1. Macdonell, 2. Deguire, 3. Aubry, 4. Provencher, 5. Toupin.

SEPTIEME CANTON.

Mr. VEZINA, PROCUREUR.

DEPUIS la ligne Provinciale jusqu'à la Prairie et St. Luc inclusivement, toutes les paroisses entre le Fleuve St. Laurent et la Rivière de Richelieu ou le Lac Champlain.

MEMBRES, Messrs. 1. Roupe, 2. Bruguier, 3. Consigny, 4. Rinfret, 5. Laucto, 6. Boucher.

HUITIEME CANTON.

Mr. RAIMBAULT, PROCUREUR.

DEPUIS Longueuil et St. Joseph de Chambly inclusivement, toutes les paroisses, en descendant, situées sur la langue de terre entre le Fleuve et la rivière de Richelieu.

MEMBRES, Messrs. 1. Chaboillez, 2. Fréchette, 3. Alinotte.

NEUVIEME CANTON.

Mr. PAQUET, PROCUREUR.

DEPUIS la ligne Provinciale jusqu'à Sorel inclusivement, toutes les paroisses situées entre les Rivières de Richelieu et d'Yamaska.

MEMBRES, Messrs. 1. Germain, 2. Kelly, 3. Robitaille, 4. Girouard, 5. Dufresne.

DIXIEME CANTON.

Mr. VERREAU Senr. PROCUREUR.

TOUTES les paroisses du Sud depuis St. François du Lac inclusivement, jusqu'à la Beauce et St. Henri de Lauzon inclusivement.

MEMBRES, Messrs. 1. Ciquard, 2. Fournier, 3. Desforges, 4. Labadye, 5. Courtin, 6. Jean, 7. Leclere, 8. Piquien, 9. Lamotte Senior.

ONZIEME CANTON.

Mr. MAGUIRE, PROCUREUR.

DEPUIS la Pointe de Lévi, inclusivement, toutes les paroisses au Sud du fleuve et dans les profondeurs, jusqu'à Rimousky, inclusivement.

MEMBRES, Messrs. 1. Duchouquet, 2. Cornelier, 3. Vallée, 4. Vian, 5. Verrean junior, 6. Griaud, 7. Bruneau, 8. Pinet.

DOUZIEME CANTON.

Mr. CONFROY, PROCUREUR.

LE District de Gaspé, les Provinces de la Nouvelle Ecosse et du Nouveau Brunswick et les Isles de la Madeleine, du Prince Edouard et du Cap Breton.

MEMBRES, Messrs. 1. Painchaud, 2. Al. Leclere, 3. Huot, 4. Rabby, 5. Gagnon junior, 6. Lejamtel, 7. Macdonell, 8. Pichart, 9. McEachern, 10. Beaubien.



