

LE PRIX COURANT

REVUE HEBDOMADAIRE

Du Commerce, de la Finance, de l'Industrie, de la Propriété Foncière et des Assurances

Abonnements d'un an : Montréal, \$2.00.

Canada et États-Unis, \$1.50.

Europe, \$3.00 (15 francs.)

VOL. XVI

MONTREAL, VENDREDI 28 JUIN, 1895

No 17.

SEMAINE DU 21 JUIN

2194 abonnés réguliers 2194

Ce tirage est égal sinon supérieur à celui de n'importe quel autre journal de commerce français.

Nous avons à Québec au moins 200 abonnés de plus que n'importe quel autre journal de commerce français ou anglais.

LE PRIX COURANT

A. & H. LIONAIS,

Éditeurs-Propriétaires

ADMINISTRATION. { Chambre 402 Bâtisse "New York Life."
Téléphone No 2547.
Boîte de Poste No 917.
REDACTION. { 25 rue St-Gabriel.
Téléphone 2302.
Montréal, Canada.

ABONNEMENTS

(Strictement payables d'avance.)

Montréal et Banlieue un an	\$2.00
" " 6 mois	1.00
" " 3 mois	0.50
Canada et États-Unis, un an	1.50
" " 6 mois	0.75
France et Union Postale un an (15 francs)	3.00

LE NUMERO 10 CENTINS.

Adresser toutes communications comme suit :

LE PRIX COURANT,

Montréal, Canada

Ca et là.

La fin du régime féodal
Par la vente à un syndicat français de l'île d'Anticosti et par le rachat par le gouvernement provincial de la propriété des îles de la Madeleine, sont disparus les derniers vestiges du régime féodal anglais dans la province. Le propriétaire des îles de la Madeleine, un Anglais de Londres, descendant d'un amiral à qui cette propriété avait été donnée comme récompense par le roi d'Angleterre, y avait établi le système des baux à longs termes, comme sur les domaines seigneuriaux anglais et irlandais. Il ne vendait jamais, mais il louait pour 20, 30, 40 ans et, à l'expiration du bail, toutes les améliorations faites sur le terrain, même les mai-

sons, lui appartenaient par droit d'accroissement. On conçoit que, avec pareil régime, les pêcheurs des îles prenaient peu d'intérêt aux propriétés qu'ils ne tenaient qu'à bail et que ce régime, par conséquent, retardait considérablement les progrès de la population des îles.

A la suite de négociations qui ont été, dit-on, assez faciles, le gouvernement provincial a pu acquérir les droits du propriétaire et il va être mesure de vendre en toute propriété leurs terrains, terres, maisons, jardins, etc., aux habitants de l'île qui voudront se mettre chez eux.

L'île d'Anticosti était une propriété du même genre; mais sa situation, son climat et son sol aride ont repoussé jusqu'ici toute tentative de colonisation. Elle vient d'être achetée par un syndicat français, qui va essayer de l'utiliser, soit pour la pêche, soit comme parc à bestiaux, pendant l'été, pour le commerce de bétail avec l'Europe.

Les amendes de la Cour du Recorder.

Le gouvernement provincial demande de la cité de Montréal la remise des amendes perçues par la Cour du Recorder, dans certaines causes où la loi prescrit que les amendes seront versées au trésor de la province. La réclamation du gouvernement peut être bien fondée en droit, nous ne sommes pas juge de cette question; mais il nous paraît qu'elle n'est guère opportune. Nous sommes informé par le greffier de la cour que le total des amendes, auxquelles le gouvernement peut avoir droit, est loin de se monter à un million, comme on en fait courir le bruit. Il peut se monter aux environs de \$40,000. Ce n'est donc pas une réclamation de nature à ruiner la ville, même lorsqu'elle est pauvre comme aujourd'hui.

Mais le gouvernement devrait prendre en considération le fait que la cour du Recorder, dont la ville paie tous les frais, diminue énormément le nombre des causes que l'on pourrait porter devant un autre tribunal défrayé par le trésor provin-

cial, et, par conséquent, lui économise autant de déboursés. Il pourrait donc, en compensation, laisser à la ville les quelques petites recettes qui proviennent des amendes infligées aux délinquants. Tout au plus lui serait-il loisible d'exiger un compte de ces amendes, ainsi que des frais de la cour, afin de faire constater par les chambres, en leur soumettant le projet de loi nécessaire, que les frais d'administration de la cour du Recorder sont presque aussi élevés que les recettes, et que la cité contribue, en d'autres façons, pour une part énorme dans l'administration de la justice civile et criminelle.

L'Atlantique et Lac Supérieur

La compagnie du chemin de fer Atlantique et Lac Supérieur vient de tenter, sans succès, le lancement de \$2,500,000 d'obligations sur le marché de Londres. Ce qui nous intéresse particulièrement en cette affaire, qui peut être excellente malgré qu'elle soit entre des mains sujettes à caution, c'est que la compagnie, en offrant ses obligations, déclarait que l'intérêt était garanti pendant leur terme, vingt ans, par le gouvernement fédéral.

Cette déclaration a donné lieu à de violentes récriminations. On a prétendu que le gouvernement fédéral n'avait jamais promis cette garantie. La compagnie persiste à affirmer que cette garantie lui est assurée. Voici quels sont les faits, d'après une déclaration du ministre fédéral des Finances. Le gouvernement fédéral a consenti à recevoir de la compagnie, à titre de prêt, \$300,000 qui porteront intérêt au taux de 3 p.c. par an. Le remboursement se fera au moyen de vingt annuités comprenant, outre l'intérêt, une partie du capital calculée de manière à amortir le prêt au bout de vingt ans. Et, à la demande de la compagnie, le gouvernement s'est engagé à payer cette annuité—qui représente l'intérêt annuel sur les obligations—aux porteurs de ces obligations.

La discussion porte sur le point

suisant : Est-ce que les \$300,000 prêtées au gouvernement fédéral doivent être prises sur le produit des obligations ? Dans ce cas, il est évident que la prétendue garantie d'intérêt n'existe pas, mais que, plutôt, la compagnie aurait dû prévenir les souscripteurs que l'intérêt de leurs obligations serait pris sur leur capital, ce qui ne serait pas une recommandation.

Mais la compagnie prétend que ces \$300,000 représentent simplement des subventions accordées par le gouvernement fédéral. Cela change la question du tout au tout. Il ne s'agirait alors, au fond, que d'une conversion des subventions en annuités qui seraient affectées à payer l'intérêt des obligations, dont le produit serait employé intégralement à la construction de la voie de la compagnie.

Ce serait la répétition exacte de ce qui s'est fait pour la garantie d'intérêt par le gouvernement aux obligations du Pacifique Canadien ; et les financiers anglais n'ont absolument rien trouvé à critiquer dans cette dernière opération.

Malheureusement la déclaration de M. Foster n'éclaircit pas ce point. Nous conseillerions à la compagnie, lorsqu'elle se décidera à faire de nouveau appel aux capitaux anglais, d'obtenir du ministre des Finances quelque chose de plus explicite.

LES

SOCIÉTÉS DE BIENFAISANCE

Puisqu'une convention de délégués de toutes les sociétés de bienfaisance provinciales doit se réunir samedi prochain à Valleyfield, nous croyons utile d'exposer aux délégués quelques réflexions sur un sujet porté à leur programme : l'opportunité de demander au gouvernement provincial la nomination d'un surintendant ou d'un inspecteur de ces sociétés.

Jusqu'à ces dernières années, le rôle effacé, quoique très utile, que jouaient ces sociétés, n'avait pas attiré sur elles l'attention publique. A peine si la plus nombreuse comptait deux mille membres. Aujourd'hui, plusieurs d'entre elles dépassent les dix mille et le nombre total de leurs adhérents—nous ne parlons que des sociétés ayant leur siège dans la province—dépasse très probablement cinquante mille.

Les contributions de ces cinquante mille membres, tant pour l'assurance sur la vie que pour les secours aux malades, les droits d'entrée, honoraires d'inscriptions etc., versent dans la caisse des sociétés près d'un

million de piastres par année. L'énoncé de ce chiffre suffirait pour établir que l'autorité gouvernementale aurait le droit de s'intéresser au fonctionnement de ces sociétés.

Fondées, pour la plupart, par des gens de grand cœur, mais d'une science restreinte, elles peuvent inconsciemment recéler dans leurs statuts des erreurs qui menaceraient leur stabilité. N'étant soumises à aucun contrôle et administrant leurs affaires absolument en famille, elles peuvent ne pas rester toujours dans les limites de la prudence et, à force de charité, tarir la source de leurs revenus.

L'une des dernières venues, l'Alliance Nationale, a senti le besoin d'un contrôle de l'autorité civile et elle est allée demander à Ottawa son admission dans les rangs des assurances régulières, offrant de faire un dépôt de garantie de \$50,000 et de se soumettre au contrôle du département des assurances.

Les autres, moins ambitieuses, ne songeant pas à dépasser les frontières de la province, restent sous l'empire de leur charte provinciale qui, conçue en termes très généraux, leur laisse la plus grande liberté de fonctionnement.

La plupart d'entre elles, d'ailleurs, ne seraient pas en mesure de faire le dépôt de \$50,000. Elles ne peuvent pas, non plus, se faire enregistrer comme assurances à répartitions, parce qu'elles ont un maximum de contribution qu'elles ne peuvent dépasser ; la condition essentielle de l'existence des assurances à répartitions est que les membres s'obligent à payer toutes les répartitions qui seront nécessaires, sans limitation de montant ni de nombre, pour faire face aux réclamations contre la société ou la compagnie.

Puisque la législation fédérale ne peut les admettre, nous comprenons qu'il soit venu à l'esprit des organisateurs de la prochaine convention de demander au gouvernement provincial la nomination d'un officier qui surveillera leurs opérations, dans les limites fixées par leur charte ; qui pourra, par ses conseils, leur aider à rester dans le chemin de la solvabilité ; et dont le visa annuel serait, pour les membres et pour le public, une garantie de solidité et de bon fonctionnement.

Demander au gouvernement la création d'un département spécial avec son chef, ses commis, etc., ne serait guère opportun, d'autant plus que la besogne à faire ne demande pas un nombreux personnel.

Mais nous croyons que, si les sociétés sont d'accord à demander un surintendant ou un inspecteur provincial, elles devraient en même temps s'entendre pour pourvoir à la rémunération de ce fonctionnaire. Il faudrait pour cela qu'elles acceptassent le principe d'un honoraire à payer à l'inspecteur, à chaque fois qu'elles auront à soumettre leurs comptes à son examen.

Pour donner la force de la loi à cette mesure, il faudrait faire adopter par la législature une loi qui créerait, entre autres choses :

1o Que les états de situation, les listes des membres avec la date de l'admission, l'âge et l'occupation de chacun, fussent soumis tous les ans, avant l'assemblée générale, à l'inspecteur provincial, qui, pour examiner ces états de compte et y apposer son visa, toucherait un honoraire de \$20 ou \$25.00 de chaque société.

2o Que toute société négligente de se procurer le visa de l'inspecteur, avant de soumettre ses comptes à ses membres en assemblée annuelle, serait passible d'une amende ;

3o Que l'inspecteur serait tenu de compiler, avec ces données, la statistique des entrées et des sorties, des montants assurés, des montants payés, et en général de tout le fonctionnement de ces sociétés ;

4o Que toute nouvelle société pourrait se former sans législation spéciale, en se conformant à certaines formalités et en s'astreignant au régime d'une loi générale.

Mais nous entrons dans des détails prématurés. Laissons d'abord la convention se prononcer et, s'il y a lieu, nous nous occuperons de l'organisation de l'inspection provinciale.

LA BANQUE VILLE MARIE

Comme la plupart des autres banques, la banque Ville Marie se plaint de la stagnation des affaires ; cependant, elle s'en est tirée mieux que d'autres, puisqu'elle accuse une augmentation de profits nets sur l'année dernière. Son bilan montre \$36,221 de bénéfices pour l'année, ce qui représente un peu moins de 8 p. c. Avec un capital qui ne se monte réellement qu'à \$260,000 environ, une circulation qui varie entre \$250,000 et \$350,000, \$900,000 de dépôts seulement, ce résultat n'est pas plus mauvais que d'autres. La banque a pour \$1,000,000 d'escomptes, qui devraient lui rapporter, à 7 p. c., \$70,000. Elle doit payer, à 4 p. c. quelque chose comme \$40,000 d'intérêt sur ses dépôts, ce

qui lui laisse un bénéfice net de \$30,000, moins les pertes des affaires courantes. Ce serait assez joli, s'il n'y avait pas à tenir compte des \$14,000 de dividendes afférentes au capital possédé par la banque elle-même et qui ont été reportées de l'année dernière.

En faisant la déduction de cette somme qui, d'ailleurs était reportée tous les ans, mais qui est, cette fois-ci, passée au fonds de réserve, on trouve que les bénéfices nets de cette année sont d'environ \$22,000, soit 8½ p.c. sur le capital réel ou 4 p.c. sur le capital nominal.

La banque Ville Marie fait depuis longtemps une spécialité des avances au commerce de foin. Des deux nouvelles succursales qu'elle a établies cette année, l'une, celle de Laprairie, se trouve précisément au chef-lieu d'un comté qui est grand exportateur de foin. Celle de St Laurent aidera sans doute au développement de cette petite ville entreprenante et ambitieuse dont on commence à diviser les terres en lots à bâtir.

Nous aurions bien quelques remarques à faire au sujet de la circulation de la banque, mais nous remettons ces remarques à un prochain numéro.

LA SITUATION DES BANQUES

Nous venons de voir défilé devant nous les redditions de comptes des directeurs d'une quinzaine de banques, parmi lesquelles figurent les plus importantes du pays. Le thème général de tous les discours prononcés à cette occasion a été celui-ci : " Il y a trop de concurrence entre les banques, dans la course aux dépôts ; il a fallu payer trop cher d'intérêt sur ces dépôts et la stagnation des affaires, avec la concurrence encore de ce côté, a fait baisser les taux d'escompte, de sorte que l'année 1894-95 n'a pas été bonne, comparativement à celle qui l'a précédée."

En faisant un relevé de la proportion des bénéfices nets au capital propre de la banque, nous avons trouvé que la banque d'Hochelega tient la tête (sans compter le produit de la prime sur l'émission des nouvelles actions), avec tout près de 12 p.c. sur un capital moyen de \$750,000 et de 11 p.c. sur son capital actuel de \$800,000.

Voici d'ailleurs dans quel ordre figurent les différentes banques :

Banque d'Hochelega	11	p. c.
" Impériale	10½	"
" de Toronto	10.2	"
" Standard	10.1	"

Banque de Montréal	10	p. c.
" des Marchands	9½	"
" Jacques Cartier	9	"
" de Hamilton	8½	"
" du Commerce	7.35	"
" Union (Québec)	6½	"
" de Québec	3½	"

Nous laissons de côté la banque Ontario, dont les bénéfices et le fonds de réserve ont été absorbés par la radiation des créances douteuses et mauvaises.

Les banques ont cependant payé à peu près toutes leur dividende habituel; il n'y a d'exception que pour la banque Hochelega qui a payé 1 p.c. de plus, la banque de Québec ½ p.c. de moins et la banque Ontario qui a passé son dividende. Mais le fonds de réserve a dû aider au fonds contingent à suppléer à l'insuffisance des bénéfices pour la banque de Québec; la banque Ontario a passé \$300,000 de son fonds de réserve par Profits et Pertes, de sorte que, malgré quelques augmentations individuelles, le total du fonds de réserve de toutes les banques se trouve diminué de \$280,000.

Au 31 mai, la circulation totale des banques avait diminué de \$700,000 sur le mois précédent; les dépôts en compte courant avaient augmenté de quelques milliers de piastres, et les dépôts à intérêt de \$600,000. Une augmentation de \$540,000 dans les " autres dettes " est due au transfert à ce compte, par certaines banques, des dividendes payables le lendemain, 1er juin.

Le compte des escomptes en cours a une augmentation de \$300,000 seulement; il avait augmenté en avril de \$4,000,000 d'un coup. Pour ce qui concerne la banque de Montréal, à qui revenait la plus forte partie de cette augmentation, M. Clouston, gérant général, dit qu'elle est due en grande partie à des avances à des corporations municipales. La corporation de Montréal doit y figurer pour une somme raisonnable, de même que celle de Toronto, car ces deux corporations avaient alors bien besoin d'argent. Sur un capital total de \$311,000,000, un peu moins des deux tiers est employé en escompte; sur les \$108,000,000 qui restent, il y a \$21,700,000 en numéraire ou en billets fédéraux, qui ne rapportent rien; une dizaine de millions sont représentés par des immeubles, des créances hypothécaires et des créances en souffrance; \$23,000,000 sont placées à l'étranger et rapportent environ 1 p.c., \$20,000,000 placées en valeurs mobilières produisent

environ 3½ p.c. et \$16,000,000 prêtées à demande rapportent en moyenne 1½ p.c. C'est à peine si ce tiers du capital rapporte assez pour payer les frais d'administration. Du produit des deux autres tiers, il faut déduire l'intérêt à payer sur les \$115,000,000 de dépôts du public et les \$8,000,000 de dépôts du gouvernement. Maintenant, déduisez encore 2 p.c. en moyenne sur les prêts courants pour couvrir les pertes ordinaires et vous arriverez à un chiffre qui vous aidera à comprendre comment, avec de si grosses masses de capitaux leur appartenant ou empruntés, les banques n'arrivent à gagner, comme le faisait remarquer M. Hague, qu'un profit net de 3 à 4 p.c.

Malgré cela, telle est la pénurie des placements sûrs et productifs, qu'on paie \$44 pour l'action de \$200 de la banque de Montréal, qui donne un revenu de \$20 par année.

Voici un tableau comparatif résumé de la situation des banques au 30 avril et au 31 mai 1895 :

PASSIF.	30 avril 1895	31 mai 1895
Capital versé.....	61,699,493	\$61,700,835
Réserves.....	27,328,174	27,043,799
Circulation.....	\$29,152,152	\$28,449,134
Dépôts des gouvernements.....	8,416,046	7,826,795
Dépôts publics remb. à demande.....	65,578,633	65,643,834
Dépôts publics remboursables après avis.....	114,457,027	115,053,980
Dépôts ou prêts d'autres banques garantis.....	107,153	121,046
Dépôts ou prêts d'autres banques non garantis.....	2,415,699	2,021,755
Balances dues à d'autres banques au Canada.....	135,409	91,808
Balances dues à d'autres banques à l'étranger.....	237,263	247,043
Balances dues à d'autres banques en Angleterre.....	4,711,184	4,696,056
Autres dettes.....	360,311	902,657
Totaux, passif.....	\$225,570,990	\$225,039,194
ACTIF.		
Espèces.....	\$ 7,914,449	\$ 7,669,575
Billets du Dominion.....	14,106,055	14,044,513
Dépôts en garantie de la circulation.....	1,810,736	1,812,892
Billets et chèques d'autres banques.....	6,915,332	7,502,348
Prêts à d'autres banques en Canada, garantis.....	196,153	121,045
Dépôts faits à d'autres banques au Canada.....	3,067,974	2,851,600
Dû à d'autres banques sur échanges journaliers.....	131,137	146,130
Balances dues par banques étrangères.....	19,949,220	19,320,837
Balances dues par banques anglaises.....	4,443,161	3,853,444
Obligations fédérales.....	2,890,779	2,706,189
Valeurs mobilières.....	18,032,609	18,348,780
Prêts sur titres et valeurs	16,566,271	16,818,764
Escomptes et avances en cours.....	263,273,500	203,572,324
Prêts aux gouvernements	1,598,603	1,324,297
Effets en souffrance.....	2,928,751	2,283,272
Immeubles.....	1,038,091	1,052,521
Hypothèques.....	559,349	595,181
Immeubles occupés par les banques.....	5,501,988	5,448,489
Autres valeurs.....	2,051,483	1,795,553
Totaux, actif.....	\$312,740,834	\$311,287,952

ETAT DE SITUATION DES BANQUES à fonds social au 31 Mai, 1895

PASSIF

NOM DE LA BANQUE.	Capital souscrit.	Capital versé.	Fonds de réserve.	Dividende déclaré. Taux annuel.	Billets en circulation.	Balance due au gouvernement fédéral. Deduction faite des avances sur crédits ouverts sur bordereaux de paie, etc.	Balance due aux gouvernements provinciaux.	Depôts du public remboursables à demande.
ONTARIO.								
Bank of Toronto	2,000,000	2,000,000	1,800,000	10	1,242,786	22,603		5,428,621
Canadian Bank of Commerce	6,000,000	6,000,000	1,200,000	7	2,280,880	33,015	301,943	4,659,173
Dominion Bank	1,500,000	1,500,000	1,500,000	12	969,701	22,805	165	2,515,156
Ontario Bank	1,500,000	1,500,000	40,000	6	761,972	18,632	11,577	1,373,429
Standard Bank	1,000,000	1,000,000	600,000	8	602,454	20,884	407	1,579,732
Imperial Bank of Canada	1,963,600	1,963,600	1,156,800	8	1,133,554	27,538	583,343	2,709,486
Traders	608,400	608,400	85,000	6	600,300		96,378	772,869
Bank of Hamilton	1,250,000	1,250,000	675,000	8	822,253	20,179	78,156	1,602,726
Bank of Ottawa	1,500,000	1,500,000	925,000	8	879,629	14,855	40,775	894,587
Western Bank of Canada	500,000	372,506	100,000	7	246,200			221,583
QUEBEC.								
Bank of Montreal	12,000,000	12,000,000	6,000,000	10	4,131,941	3,716,004	509,256	15,108,363
Bank of British North America	4,866,666	4,866,666	1,388,333	4 1/2	887,809	3,258		2,545,952
Banque du Peuple	1,200,000	1,200,000	600,000	7	763,571	10,968	159,818	1,181,069
Banque Jacques-Cartier	500,000	500,000	235,000	7	340,467	19,964	50,000	883,976
Banque Ville-Marie	500,000	479,620	10,000	6	254,155	6,204		171,486
Banque d'Hochelega	800,000	800,000	320,000	7	612,436	20,306	50,784	616,325
Molson's Bank	2,000,000	2,000,000	1,300,000	8	1,323,561	26,022	27,089	5,137,095
Merchants' Bank of Canada	6,000,000	6,000,000	3,000,000	8	2,352,684	203,401	11,052	3,298,761
Banque Nationale	1,200,000	1,200,000			724,310	5,515		871,872
Quebec Bank	2,500,000	2,500,000	500,000	5	645,735	16,049	6,043	4,829,010
Union Bank of Canada	1,200,000	1,200,000	280,000	6	818,782	5,681	493,603	979,097
Banque de St. Jean	500,200	261,217		4	35,666			4,777
Banque de St. Hyacinthe	504,600	311,655	45,000	6	209,058		7,203	63,219
Eastern Townships Bank	1,500,000	1,499,905	680,000	7	752,387	20,020	15,651	631,919
NOUVELLE ECOSSE.								
Bank of Nova Scotia	1,500,000	1,500,000	1,300,000	8	1,144,753	290,207		1,361,602
Merchants' Bank of Halifax	1,100,000	1,100,000	680,000	7	885,826	147,960		1,122,872
People's Bank	700,000	700,000	175,000	6	508,309	5,955		498,924
Union Bank	500,000	500,000	160,000	6	322,360	4,903		290,151
Halifax Banking Company	500,000	500,000	275,000	7	439,205	26,724		459,217
Bank of Yarmouth	300,000	300,000	60,000	6	82,036	18,134		54,278
Exchange Bank of Yarmouth	280,000	249,788	30,000	6	10,738			24,289
Commercial Bank of Windsor	500,000	288,792	95,000	6	83,583	4,617		43,826
NOUVEAU BRUNSWICK.								
Bank of New Brunswick	500,000	500,000	525,000	12	465,066	45,418	16,262	489,066
People's Bank	180,000	180,000	115,000	8	145,334	9,957		54,166
St. Stephen's Bank	200,000	200,000	45,000	6	88,460	8,751		75,310
Grand Total y compris Manitoba et Col. Brit. et l'île du P. E.	62,522,152	61,700,835	27,043,799		28,429,134	5,041,349	2,785,446	65,643,831

NOM DE LA BANQUE.	Depôts du public remboursables après avis ou à une date fixe.	Emprunts faits à d'autres banques ou dépôts faits par d'autres banques en Canada, garantis.	Depôts remboursables sur demande en après avis, ou à une date fixe faits par d'autres banques en Canada.	Dû à d'autres banques en Canada.	Dû à des agences de la banque ou à d'autres banques ou agences dans les pays étrangers.	Dû à des agences de la banque ou à d'autres banques ou agences en Royaume-Uni dans le	Engagement non compris dans les items qui précèdent.	Total du passif
ONTARIO.								
Bank of Toronto	4,269,491		91,794	2,050	12,552	16,891	101,015	11,187,867
Canadian Bank of Commerce	12,260,688		353,689	2,119	27,978	1,054,729	211,371	21,185,589
Dominion Bank	7,517,394					125,473		11,150,606
Ontario Bank	3,103,681		22,297					5,201,589
Standard Bank	3,836,157							6,039,635
Imperial Bank of Canada	6,003,880		42,728	4,696				10,505,217
Traders	2,811,904					587,628		4,869,072
Bank of Hamilton	3,723,078					334,215		6,580,699
Bank of Ottawa	3,409,013			527	73	103,896		5,343,339
Western Bank of Canada	986,365			1,664		36,809	805	1,492,927
QUEBEC.								
Bank of Montreal	12,579,121		348,762	1,270			91,397	36,486,119
Bank of British North America	5,820,590		14,604	10,883	23,796		22	9,306,914
Banque du Peuple	5,336,869			22,642		36,739	4,687	7,519,366
Banque Jacques-Cartier	2,381,790			345	6,925	19,136	19,378	3,729,982
Banque Ville-Marie	733,526						16,047	1,187,420
Banque d'Hochelega	2,638,201			4,154		62,220	53,022	4,087,451
Molson's Bank	4,199,053		119,874	432	4,058	114,528	44,417	11,026,182
Merchants' Bank of Canada	6,851,089		654,827	816		182,107	242,015	13,796,735
Banque Nationale	1,666,533		11,963	35,821		39,991		3,368,729
Quebec Bank	1,888,352		5,674	1,675		422,597		7,815,198
Union Bank of Canada	3,425,235				3,570	495,235		6,221,715
Banque de St. Jean	43,666						2,071	86,181
Banque de St. Hyacinthe	749,801	91,371		229				1,120,883
Eastern Townships Bank	2,466,456					53,674		3,940,139
NOUVELLE ECOSSE.								
Bank of Nova Scotia	5,357,154		40,158	2,171	50,280	241,542	2,025	8,492,896
Merchants' Bank of Halifax	3,683,597		14,860		354	353,377	94	6,489,141
People's Bank	1,026,376		8,169				1,205	2,048,368
Union Bank	1,134,531		17,197				61,145	1,985,380
Halifax Banking Company	1,715,054		20,000			155,087	897	2,721,767
Bank of Yarmouth	444,929			285		60,382		509,499
Exchange Bank of Yarmouth	97,628	16,000		29			829	179,156
Commercial Bank of Windsor	359,030		23,323				377	513,769
NOUVEAU BRUNSWICK.								
Bank of New Brunswick	1,140,100		84,092		100,000	359		2,340,299
People's Bank	184,346		79,437					473,240
St. Stephen's Bank	115,929		11,911		5,883		462	367,585
Grand Total y compris Manitoba et Col. Brit.	115,058,980	121,046	2,021,755	91,808	247,043	4,696,056	902,657	225,089,194

ACTIF.

NOM DE LA BANQUE.	Espèces.	Billets fédéraux.	Dépôt fait au gouvernement fédéral en garantie de la circulation des billets	Billets d'autres Banques et Chèques sur d'autres banques.	Prêts faits à d'autres banques en Cadda garantis.	Dépôts remboursables sur demande ou après avis, etc.	Balance due par d'autres banques en Canada.	Bal. due par les agences de change, dans les pays étrangers.	Bal. due par les agences de la banque ou par d'autres banques dans le Royaume.	Obligations ou effets du gouvernement fédéral.	Effets publics, prov. britanniques ou étrangers ou tout x, autres que ceux du Canada.	Effets de chemins de fer canadiens, britan. et autres.	Prêts remboursables sur demande, obligations et actions.	Prêts courants.
ONTARIO.														
Bk. of Toronto.....	624,861	1,165,672	76,046	261,505		29,726		443,110			229,310		860,274	11,310,776
Can. Bk. of Com'ce.....	550,367	894,737	151,000	829,260		77,169	4,578	2,621,503		165,182	1,125,508	1,352,502	2,088,196	17,298,451
Dominion Bank.....	414,196	471,295	75,000	319,049		218,329		726,160			388,195	1,684,612	2,329,927	7,264,370
Ontario Bank.....	175,250	538,072	53,854	236,767		101,282		131,289	47,485		90,733	127,581	297,612	4,808,647
Standard Bank.....	144,681	444,687	35,888	162,286		203,885		107,611	96,879	148,666	1,402,170		515,755	4,286,855
Imper'l Bk. of Can.....	424,375	1,225,404	80,431	269,983		166,977	19,721	625,057	91,737	113,791	1,538,780	551,870	1,557,995	6,643,009
Traders do.....	111,002	211,711	30,553	91,527		80,577		16,225		302,560	249,171		918,198	3,485,712
Bk. of Hamilton.....	197,839	436,650	60,000	181,975		93,765		115,691		219,527	263,705	473,331	988,502	5,210,311
Bk. of Ottawa.....	147,432	337,899	51,500	92,588		197,525		112,392		172,300	9,432		412,553	5,937,321
West'n Bk. of Can.....	23,303	24,131	16,596	11,092		310,727		7,843		24,743	322,435			1,188,802
QUEBEC.														
Bk. of Montreal.....	2,163,957	2,205,163	265,000	1,145,767		7,062	37,031	11,604,760	2,902,665	133,862	43,121	1,566,965	193,936	32,225,062
Bk. of B. N. Am'ca.....	306,409	745,383	60,119	261,275	16,000	6,629		710,789					116,965	8,034,309
Banque du Peuple.....	47,829	167,033	41,080	291,077				10,568	9,688				635,233	7,681,084
Banque J.-Cartier.....	35,630	131,473	21,261	145,589				20,943	40,824	61,439			77,425	3,594,483
Banque Ville-Marie.....	17,081	42,501	20,000	86,076					10,196	3,091		4,525	46,969	1,029,481
B'que d'Hochelega.....	77,176	295,077	32,602	227,529			4,436	150,611			96,312		6,4,956	3,619,528
Molson's Bank.....	217,25	561,820	90,000	530,849			99,153	261,846	79,917	104,375	522,634	736,993	383,152	10,638,939
Merchs Bk. of Can.....	389,759	897,033	159,312	619,901	91,370		91,735	346,308		1,089,820	387,728	139,062	1,125,446	16,716,597
Banque Nationale.....	53,725	105,528	52,000	362,485			131,335	78,237		35,000			254,700	3,204,445
Quebec Bank.....	110,242	177,157	39,731	243,036			5,681	11,845		148,433	289,326	301,668	1,552,555	7,278,762
Union Bk. of Can.....	35,428	361,453	53,500	248,207			36,851	25,648					458,600	6,132,495
B'que de St. Jean.....	4,355	4,746	3,029	1,497			10,116	9,800						264,002
St-Hyacinthe.....	14,685	17,197	14,306	33,922			4,124	22,609					56,096	1,237,623
E. Townships.....	102,582	107,205	42,826	27,111		231,328		9,382	62,166	13,000	53,301			5,211,652
NOUV. ECOSSE.														
Nova Scotia.....	274,120	447,335	61,380	338,043	13,675	85,964	5,977	358,654			707,510	1,292,230	421,874	5,179,479
Merchants.....	163,446	411,725	50,000	180,429		87,131		128,518		15,000	713,969	291,712	515,076	7,714,727
People's Bank.....	35,568	110,764	23,923	25,472		51,458		23,193	1,373		20,988		3,362	2,502,421
Union.....	32,073	83,362	25,000	34,187		36,201		16,654		1,000	251,462			2,014,551
Halifax Bk. Co.....	62,343	112,044	25,000	63,552		19,120		75,359			214,488		26,579	2,938,785
Yarmouth.....	32,453	23,493	4,560	21,204		117,042		45,939	9,371	19,200	75,000			630,887
Exch. Bk. Yarmo'th.....	2,850	3,510	3,171	2,761		32,045	917	20,119			18,873			358,333
C. B. of Windsor.....	13,341	15,324	4,372	9,817		26,565		16,012	7,222					761,151
NEW BRUNSWICK.														
New Brunswick.....	160,708	127,679	23,524	46,277		109,621		115,983	48		31,636	472,245	75,808	2,225,206
People's Bank.....	11,689	11,416	6,028	4,779		2,961		8,570	11,104		3,000			701,140
St. Stephen's Bk.....	9,661	12,510	5,840	9,108		12,756		8,068	159					478,295
Grand Total y compris Man. et C. Ang.	7,669,575	14,044,513	1,812,892	7,502,348	121,045	2,851,600	146,130	19,320,837	3,853,444	2,706,189	9,058,006	9,200,771	16,818,761	203,572,321

NOM DE LA BANQUE.	Prêts au gouvernement fédéral.	Prêts aux gouvernements Provinciaux.	Créances en souffrance.	Immobilier appartenant à la banque ou les fiduciaires de la banque.	Hypothèques sur des biens vendus par la banque.	Edifices de la banque.	Autres dettes actives non comprises dans les items précédents.	Total de l'actif.	Montant total des prêts faits à des directeurs, maisons de commerce ou de tout autre intérêt ou responsable.	Chiffre moyen des espèces de la Puissance possédées durant le mois.	Chiffre moyen des billets de la Puissance possédés durant le mois.	Chiffre le plus élevé des billets en circulation en aucun temps durant le mois.
ONTARIO.												
Toronto.....			6,894	231		200,000		15,208,469	398,026	623,060	1,295,800	1,368,110
Commerce.....			249,041	38,647	132,071	738,057	91,704	28,408,274	186,162	569,000	860,000	2,452,000
Dominion.....			118,709	13,360		270,711	6,971	14,300,888	435,000	414,000	586,000	1,061,638
Ontario.....			25,627	57,027	26,450	172,527	31,803	6,928,243	183,171	178,100	546,800	814,360
Standard.....			11,541			110,852	26,640	7,698,402	111,896	141,512	123,450	656,764
Imperial.....			73,348	64,462	86,591	286,671	33,134	13,866,349	88,610	418,133	1,230,129	1,192,210
Traders.....			21,540	19,070	820	39,991	18,040	5,596,702	283,173	108,000	195,661	601,100
Hamilton.....			49,008	4,400	12,778	273,632	69,880	8,650,135	31,669	193,000	323,000	900,000
Ottawa.....			21,720	20,761	100	133,830	306,690	7,981,658	65,161	118,667	390,297	944,425
Western Bk. of C.....			22,782	14,413			7,910	1,989,080	4,000	23,739	22,453	260,320
QUEBEC.												
Montreal.....			225,411	105,004	10,275	600,000	152,626	56,277,977	2,110,000	2,910,000	2,390,000	4,278,000
British N. Amer.....	128,625		239,750	22,590		350,900	23,206	11,351,711	10,000	309,343	943,637	916,896
Du Peuple.....			57,615	65,518	77,766	280,000	5,733	9,370,229	221,719	48,179	166,009	781,745
Jacques-Cartier.....			22,371	70,010	59,619	109,073	96,451	1,489,591	170,172	31,829	85,387	375,997
Ville-Marie.....			50,842	21,196	29,351	36,596	279,372	1,681,595	81,099	16,866	19,917	279,400
Hochelega.....			53,696	48,751	18,943	36,842	34,672	5,231,140	178,082	60,150	228,791	681,535
Molson.....			154,825	56,336	4,698	190,000	9,930	11,649,558	138,500	216,999	123,635	1,425,821
Merchants.....			142,875	55,162	30,173	536,868	42,433	22,928,242	1,250,834	385,000	810,000	2,439,000
Nationale.....			48,292	11,404	1,111	117,175	69,543	4,623,807	290,000	58,500	115,000	756,124
Quebec.....			121,713	103,499	8,673	166,255	99,715	10,989,182	172,462	105,486	503,035	753,391
Union.....			173,209	127,607	3,733	200,200	3,734	7,805,669	552,786	3,252	213,521	866,511
St-Jean.....			37,729	16,622	3,534	17,665	11,153	1,543,291	38,033	15,428	17,071	244,558
St-Hyacinthe.....			46,536	16,622	3,534	17,665	11,153	1,543,291	38,033	15,428	17,071	244,558
E. Townships.....			91,779	14,918	56,023	107,457	11,726	6,231,493	293,515	102,058	107,836	771,938
NOUV.-ECOSSE.												
Nova Scotia.....		60,826	15,801	12,523	5,305	70,644	19,420	11,370,267	77,757	299,597	542,386	1,170,693
Merchants.....		62,206	9,067	28,228	1,000	60,000	11,324	8,413,555	363,829	164,240	376,590	878,925
People's Bank.....		50,000	30,818	2,918		66,813	1,360	2,984,026	55,722	33,420	130,217	583,200
Union.....		57,799	31,830			52,000		2,684,521	55,765	31,800	73,207	360,851
Halifax Bk. C.....			9,180	7,131		1,800	6,000	3,561,984	11,760	62,917	115,219	443,970
Yarmouth.....			3,900	4,943		8,000		995,400	43,250	32,320	23,123	82,392
Exchange.....			5,449			23,583		471,647	48,458	3,289	3,718	43,472
C. B. Windsor.....			38,663		13,447	3,000	498	969,386	93,379	13,400	15,395	89,273
NEW BRUNSWICK.												
New Brunswick.....			7,404			30,000	4,220	3,460,363	200,343	139,165	196,923	482,390
People's.....			5,162		20,000	8,500		797,665	75,089	11,620	11,103	152,762
St. Stephens.....			7,132		3,900	12,000		559,431	14,671	9,849	11,471	89,782
Grand Total y compris Man. et C. Ang.	1,344,297	2,283,272	1,052,521	595,181	5,448,489	1,795,553	311,287,952	8,441,590	7,481,083	11,016,340	30,142,474	

L'EXPOSITION DE MONTREAL.

Nos lecteurs ne devront pas oublier qu'une exposition provinciale aura lieu à Montréal en septembre

prochain. Si nous ne pouvons avoir, comme nous l'espérons, une exposition internationale l'an prochain, c'est une raison de plus pour encourager de toutes nos forces nos expositions provinciales.

Il est bon que nous constatons tous les ans les progrès accomplis dans l'industrie, dans les arts, dans l'agriculture avec toutes ses branches : laiterie, horticulture, élevage, etc. Et il n'y a pas de meilleur moyen de constater ces progrès, de les faire ressortir et d'en tirer les leçons d'émulation qu'ils comportent, que de tenir chaque année une exposition, où se trouveront réunis les produits les plus perfectionnés de tous ces genres de production.

On a lancé l'idée d'y faire une exposition spéciale de produits laitiers. Nous applaudissons fort à cette idée. Mais nous voulons que cette exposition soit complète, détaillée et instructive.

A notre avis, on devrait dès maintenant avertir par lettre ou, au moins, par circulaire, tous les fabricants de beurre et de fromage de la province, en leur exposant les conditions du concours. La date de l'exposition tombe admirablement pour que nous puissions réunir les meilleurs fromages et les beurres les plus parfaits de nos établissements laitiers. Le beurre et le fromage de la fin d'août et du commencement de septembre valent, d'habitude, tout autant, sinon mieux que ce qu'on est convenu d'appeler le beurre ou le fromage d'automne.

Mais pour assurer le succès de cette exposition, il faudra une installation spéciale, avec réfrigérateurs ; et la Compagnie d'Exposition hésitera peut-être devant cette dépense. En ce cas, le gouvernement serait parfaitement justifiable de lui ouvrir un crédit supplémentaire pour une somme raisonnable, sur les fonds votés pour l'encouragement de l'agriculture.

Avec une installation spéciale, il faudrait des juges spéciaux, que l'on trouvera tant dans le commerce de Montréal, qu'à l'école de St-Hyacinthe et à la ferme expérimentale d'Ottawa.

Chaque syndicat de beurrieres et de fromageries devrait se faire un point d'honneur d'y envoyer la meilleure tinette de beurre et la meilleure meule de fromage. Il ne nous paraît pas nécessaire que les prix décernés soient d'une forte

somme ; l'honneur et le prestige que l'on y gagnera, se traduiront certainement par une augmentation sensible de la valeur du produit sur le marché.

Pour rendre cette exposition plus instructive, il faudrait poser aux exposants un certain nombre de questions sur les détails de la fabrication, les réponses à ces questions devant être exposées avec les produits qu'elles concernent, de manière que le public puisse y avoir accès.

Nous aimerions aussi que l'on invitât les fromagers et les beurriers des autres provinces à envoyer les meilleurs produits de leur fabrication, pour un concours interprovincial qui aurait lieu à la fin de l'exposition. Ce serait un moyen de relever la réputation du fromage de Québec et d'établir que, quoiqu'en aient les préjugés anglais, nous faisons d'aussi bon fromage que nos voisins d'Ontario.

Nous soumettons humblement ces idées à la considération de la compagnie et du gouvernement.

LA BOURSE

L'association des capitaux pour former des compagnies à fonds social a produit un nouveau genre de propriété qu'ignoraient les anciens. L'action d'une compagnie est une part de propriété dans les biens meubles et immeubles de cette compagnie. Le droit moderne en a fait une propriété mobilière dont l'acquisition, la possession et l'aliénation sont d'ailleurs régies par des dispositions particulières des lois.

La valeur d'une action est, originellement, égale à la somme qu'elle a coûtée ; mais elle varie ensuite suivant le plus ou moins de succès des opérations de la compagnie, suivant que la compagnie accumule des richesses ou en perd. Elle varie, aussi, suivant la perspective de succès futur, perspective qui influe, comme bien l'on pense, sur l'offre et la demande, qui sont, en pratique, l'unique critérium de la valeur marchande de cette propriété.

Nous dirons donc que l'action d'une compagnie peut avoir deux valeurs : la valeur intrinsèque que lui donne sa part proportionnelle dans les biens de la compagnie, et la valeur marchande ou spéculative qui est déterminée par l'offre et la demande.

La valeur intrinsèque ne peut être déterminée que par la reddition des comptes de gestion des administrateurs de la compagnie et l'éta-

blissement de son bilan. Ces deux opérations se font, généralement, une fois par année, à l'assemblée générale des actionnaires. Elle est le produit de deux facteurs : le capital social et le revenu qu'il donne.

Mais, dans l'intervalle entre ces assemblées, le succès des opérations de la compagnie peut varier, augmenter ou diminuer, ce que le propriétaire de l'action n'est pas toujours à même de connaître ; et, s'il désire aliéner cette part de propriété, il lui est utile et il est utile à celui qui traite avec lui, d'être renseigné aussi exactement que possible sur la mesure de succès que remportent les opérations de la compagnie.

C'est ce qui a donné lieu à la création de la " Bourse " dont le nom anglais " *Stock Exchange* " est tout à fait explicite. La Bourse est un local où se réunissent, à des heures régulières, les jours ouvrables, des agents de change ou courtiers (*stock brokers*) dont la mission est de mettre en relations celui qui veut vendre une action de compagnie à fonds social, avec celui qui veut l'acheter.

Autour de ce local convergent toutes les nouvelles qui peuvent affecter, en bien ou en mal, le crédit de la compagnie. Les propriétaires d'actions et les spéculateurs suivent avec intérêt toutes ces nouvelles et ils donnent en conséquence leurs ordres d'achat ou de vente à leur courtier. Les transactions des courtiers sont publiques, en ce sens que le nombre des actions vendues et le prix sont inscrits dans un registre et publiés dans les journaux ; mais les courtiers vendeurs ou acheteurs, ne dévoilent pas, ne doivent pas dévoiler le nom de celui pour qui ils agissent.

La valeur intrinsèque de l'action et la prépondérance de l'offre sur la demande ou vice versa, sous l'influence des données les plus récentes sur l'état des affaires de la compagnie, établissent un prix courant, qui constitue ce qu'on appelle le *cours* de l'action. C'est la valeur marchande de l'action. Et l'actionnaire n'a qu'à suivre sur son journal le *cours* de son action pour se renseigner sur ce qu'on pense, à l'endroit où se concentrent toutes les informations, de l'état actuel et de la perspective des affaires de sa compagnie.

Du moins, c'est ainsi que les choses devraient se passer et en règle générale, c'est ainsi que cela se passe. Mais il y a un grand nombre d'exceptions. La Bourse est une institution humaine et, comme telle.

est un mélange de bien et de mal. Institution méritoire en elle-même, elle est souvent détournée de sa fin pour servir aux opérations plus ou moins honnêtes de la spéculation.

Et encore ici il faut distinguer entre deux genres de spéculation. Le premier consiste à exercer son jugement pour prévoir, d'après des indices plus ou moins visibles, d'après l'état général des affaires, d'après l'état particulier de certains genres d'affaires, si le résultat des opérations de telle ou telle compagnie sera bon ou mauvais, et, suivant le cas, à acheter ou à vendre des actions de la compagnie. Si l'on prévoit un bon résultat, on achète et, lorsque le résultat, connu du public, a fait hausser le cours des actions de la compagnie, on revend et on encaisse la différence. Si l'on prévoit un insuccès, on vend des actions de la compagnie, puis, lorsque la baisse prévue est arrivée, on achète les actions pour les livrer à celui à qui on les a vendues.

Ce genre de spéculation n'est, à proprement parler, qu'un jeu de hasard et n'est pas plus immoral que le pari aux courses. Cependant, s'il est pratiqué par des gens qui savent à quoi s'en tenir, grâce à la position qu'ils occupent; comme par exemple, si les directeurs, le président ou le gérant d'une compagnie, ayant connaissance de lourdes pertes de nature à affecter le crédit de la compagnie, vendent à découvert (nous expliquerons ce terme tout à l'heure) des actions de la compagnie, pour spéculer sur la baisse qui ne peut manquer de se produire, on considère que ces gens, *pariant à coup sûr*, commettent une indécatesse.

L'autre genre de spéculation consiste à employer des moyens détournés pour produire une hausse ou une baisse artificielles : tels que fausses nouvelles, rumeurs sans fondement, accaparement, etc. Cette spéculation là, qui a cependant enrichi bien des gens, frise de trop près l'escroquerie pour échapper à l'accusation d'immoralité. La manière de s'en servir est celle-ci : On fait courir le bruit que telle ou telle compagnie vient de subir une perte énorme; on appuie cela par des offres considérables de vente d'actions de la compagnie. Les autres actionnaires prennent peur, le cours des actions baisse jusqu'au point où le spéculateur a voulu l'amener. A ce point, il rachète pour couvrir les ventes qu'il a pu faire et quelque chose de plus, puis il laisse le cours se relever naturellement, après que la nouvelle a été démentie; et il empoche, 1o. la

différence entre le cours de ses ventes à découvert et celui de ses achats; 2o. la différence entre le prix que lui ont coûté les actions achetées en sus de son découvert et le cours naturel qui se rétablit ensuite et qui lui permet de s'en décharger sans difficulté. L'opération à la hausse se fait de la même façon, mais en sens inverse.

L'accaparement (*corner*) consiste à s'assurer du contrôle de la plus grande partie, ou mieux encore de la totalité des actions, d'une compagnie qui sont susceptibles d'être mises en vente, c'est-à-dire qui appartiennent à des spéculateurs. Ce contrôle obtenu, souvent au moyen d'un syndicat lorsque l'opération demande trop de fonds pour un seul spéculateur, on fait monter les actions, en offrant à la bourse d'en acheter à un cours plus élevé, de façon à tenter les spéculateurs qui, ne connaissant pas l'existence de ce *corner*, et ne voyant aucune raison valable pour la hausse, se risquent à vendre à découvert. Lorsque vient le moment pour les vendeurs à découvert de s'exécuter en livrant les actions, ils s'aperçoivent que ces actions sont contrôlées par le syndicat, qui les leur fait payer le prix qu'il veut. Cette dernière partie de l'opération s'appelle en anglais "*squeeze*", mot qui rend bien l'idée de gens pressurés comme un citron jusqu'à ce qu'ils aient rendu tout leur jus.

Les opérations de bourse se font, soit au comptant, soit à terme, sur les principales places du monde; ici, les opérations à terme seraient considérées comme des paris et tenues pour illégales; on opère, par conséquent, soit au comptant, soit sur marge. Les opérations au comptant n'ont pas besoin d'être expliquées; l'acheteur paie comptant les actions qu'il achète et en reçoit livraison; le vendeur ne vend que ce qu'il possède et livre immédiatement ce qu'il a vendu.

Les opérations sur marge sont plus compliquées; mais, quoiqu'elles semblent éluder simplement la loi, un jugement récent du Conseil Privé vient de les déclarer légales.

L'acheteur sur marge dépose chez son courtier une marge de tant pour cent sur le prix des actions qu'il veut acheter. Le courtier se charge de fournir la différence. S'il possède les fonds nécessaires, il fait lui-même l'avance et, naturellement, s'en fait payer l'intérêt par son client. S'il n'a pas les fonds, il les emprunte à une banque, à une autre institution ou à un capitaliste, en transférant au prêteur les actions

achetées — ou d'autres, s'il en a, — comme garantie collatérale. Dans les deux cas, la livraison des actions achetées ne se fait pas à l'acheteur, mais à celui qui a fourni les fonds.

Le vendeur sur marge ou vendeur à découvert dépose également une marge chez son courtier. Cette marge sert à louer, de quelqu'un qui les possède, les actions à vendre et qu'il faudra livrer à l'acheteur.

Les termes usités à notre bourse de Montréal pour désigner ces deux opérations sont *long* et *short*. Un spéculateur est *long* lorsqu'il a acheté sur marge une certaine quantité d'actions. Il est *short* lorsqu'il a vendu des actions qu'il ne possédait pas et qu'il a été obligé d'emprunter.

Ou encore, le premier est *bull*, image tiré du taureau qui cherche à soulever avec ses cornes l'objet auquel il s'attaque, parce qu'il cherche à faire monter les cours; le second est *bear*, comme l'ours dont tous les efforts tendent à faire tomber par terre son adversaire.

COMMERCE FRANCO-CANADIEN

Au milieu de l'émotion créée par le refus du gouvernement de Manitoba de se soumettre à la décision du Conseil Privé, on a perdu de vue le projet de loi qui doit permettre la ratification du traité de commerce franco-canadien. Il est même fort probable que ni ce projet de loi, ni celui qui serait nécessaire pour accorder une subvention à une ligne plus ou moins directe entre le Canada et la France, ne seront mis sérieusement en discussion à la présente session. M. Foster, à force de temporiser, paraît avoir gagné sa partie.

Nous lisons à ce sujet dans *La Presse* :

"Un député de Bordeaux—France—annonce que les marchands de bois de cette ville, fatigués d'attendre la ratification du traité franco-canadien, viennent de faire à la Suède les commandes de bois qu'ils faisaient ordinairement au Canada.

On ne saurait les en blâmer.

Signé en 1893, le traité ne pût être approuvé cette année faute de s'entendre sur la signification exacte "des hardards au naturel."

Approuvé en 1894 par les parlements de France et du Canada, le traité ne put être ratifié par suite d'une lacune dans la loi canadienne.

En 1895, le gouvernement canadien présenta au parlement un bill devant avoir pour effet d'assurer la ratification du traité.

Ce bill dort profondément sur les ordres du jour du parlement fédéral. Quand le réveillera-t-on ?

Les négociants français, après avoir attendu pendant trois ans, se sont dé-

cidés de placer leurs ordres ailleurs ; on ne saurait les en blâmer.

Quant à la ligne, l'affaire en vue ayant raté, il est probable qu'on en entendra plus parler cette année."

LES INSTITUTIONS FINANCIERES

Bien des fois il m'est venu à l'idée que les banques et les institutions financières en général pourraient, si elles le voulaient, faire une publicité qui leur donnerait des résultats tangibles. Bien que la plupart d'entre elles fassent des affaires considérables, elles pourraient les augmenter considérablement en incitant à venir chez eux, ceux qui, soit par ignorance, soit par excès de timidité, ne passent jamais le seuil d'une banque.

Une des banques d'épargne de New-York avait dernièrement posé une affiche au dehors pour indiquer que l'argent placé dans une banque d'épargne rapporte un intérêt composé ; une deuxième affiche donnait le taux de l'intérêt ; tandis qu'une troisième carte sollicitait les dépôts. Ces timides essais indiquent de quel côté souffle le vent et on est en droit de croire que l'heure de l'annonce pour les banques d'épargne va bientôt sonner.

La presse et la tribune ont beaucoup aidé les banques d'épargne, mais les banques semblent n'avoir pas compris la nécessité de compléter cette aide par l'annonce. La nécessité de "garder une poire pour la soif" a si souvent été rappelée aux masses que les annonces des banques d'épargne n'ont plus grand chose à dire à ce sujet, mais elles doivent démontrer comment les plus petites sommes arrivent à former un certain montant, sous la bienfaisante action de l'intérêt composé.

Là où la banque est centrale, les annonces des journaux sont, cela va sans dire, le meilleur moyen à employer ; là où elle n'est que locale, une distribution de brochures chez ceux dont on voudrait les dépôts est ensuite la meilleure méthode.

L'assurance sur la vie est encore une chose extraordinairement négligée, au point de vue de l'annonce. La méthode généralement employée est celle qui consiste à publier périodiquement un état du passif et de l'actif, avec les noms du président et du secrétaire ; comme si le public se souciait le moins du monde de la coïncidence entre l'actif et le passif. La plupart des arguments à employer pour les banques d'épargne peuvent servir pour les assurances sur la vie. Il ne peut y avoir de meilleur sujet

pour l'annonce que l'assurance sur la vie par polices de dotation. Cette forme d'assurance, en donnant à l'assuré, comme c'est le cas, le choix entre une certaine somme payable à une époque déterminée, une annuité datant de cette époque déterminée ou une somme largement accrue au décès, peut être le thème d'excellentes annonces. L'annonceur peut faire appel à l'amour de la famille ou tonner contre l'égoïsme.

Il est possible encore que le meilleur mode d'annonce pour ce genre d'assurance est de montrer les résultats qu'a obtenus un des assurés.

Dernièrement, une compagnie d'assurance de New-York publiait une annonce de ce genre, qui m'a fort impressionnée et m'a paru très concluante.

La série des arguments convenables pour l'assurance sur la vie est également bonne pour l'assurance contre le feu. Je n'ai pas souvenir d'avoir jamais vu aucune annonce d'une compagnie d'assurance sur l'incendie, sauf peut-être pour emplacement de ses bureaux.

L'annonce pour les sociétés de Construction et de Prêts a été certainement faite avec beaucoup plus de résultats que pour les institutions déjà mentionnées. En pratique, les mêmes considérations décident un homme à faire ses placements dans une société de prêts et construction, ou dans une police de dotation ; dans les deux cas, les mêmes arguments devraient être généralement identiques.

Je crois que l'argument le plus décisif au sujet de ces sociétés a été celui concernant le loyer à payer pour la maison et démontrant que, dans un cas, après un certain nombre d'années tout ce qui reste au locataire c'est une liasse de reçus pour loyer et dans l'autre cas pour le même montant d'argent on a une maison à soi. L'argument n'est pas nouveau, mais il est bon, et, comme le bon vin, il bonifie en vieillissant.

G. T. C.

Le carton résinifié est destiné à être appliqué partout où une friction est nécessaire, dans les cônes ou pignons de friction des essoreuses, turbines, dans la fabrication des roues de wagons, des cylindres d'apprêt, des poulies de dynamos, etc.

Ce produit jouit d'une dureté plus grande et d'une adhérence plus considérable que toutes les matières employées jusqu'ici pour la fabrication de ces organes. Pour le fabriquer on incorpore dans la pâte à carton, et à l'état du savon résineux, de la résine et de la soude caustique ; la première est précipitée sur les fibres de la pâte par l'ébullition dans la masse d'une solution d'alun.

EPICERIES.

Trois incendies récents ont éprouvés les fabriques de conserves de saumon de la Colombie Anglaise. Le premier a presque complètement détruit la fabrique Windsor, sur la rivière Skeena, qui appartient à la British Columbia Canning Co., de Londres. La perte est de \$40,000. Le second a complètement détruit l'entrepôt de la Western Fisheries and Trading Co., à New Westminster, ainsi que la fabrique de conserve d'étrurgeon de McLellan, qui l'avoisina. Pertes, environ \$15,000. Le troisième, enfin, a détruit une nouvelle fabrique de conserves, appartenant à MM. Costello et McMoran, à Steveston. Cette fabrique venait d'être achevée et c'était le plus grand établissement de son genre dans la province.

Ces incendies ont probablement eu quelque chose à faire avec la hausse des prix du saumon en conserve.

Voici le relevé des exportations de mélasses à l'île de Barbades, depuis l'ouverture de la saison :

	Tonnes.	Barriques.	Qrts.
Pour le Royaume-Uni.	351
les Etats-Unis.....	1,028	97	94
Terreneuve.....	5,403	602	778
Pour le Canada :			
St Jean, N.B.....	3,535	285	525
Nouvelle-Ecosse ...	1,603	123	155
Ile du P. E.....	379	31	35
Gaspé	322	92	61
Pour Québec.			
par "Mignonnette"	366	23	34
" Golden Hind...	418	168	101
" Wm Geade.....	527	216	74
" New Dominion	297	52	33
Pour Montréal.			
par Muriel.....	321	40	35
" Curlus	793	60	40
" Cuba	1,100	80	53
" Buda	793	36	34
" Sicilia	2,564	19	10
Totaux.....	19,800	1,924	2,062

Equivalent à 21,277 tonnes.

PETITES NOTES

Les allumettes font beaucoup parler d'elles en ce moment. La statistique, qui s'attaque à tout, nous apprend, à leur propos, que l'on consomme annuellement en France environ 30 milliards d'allumettes, soit 82 millions par jour.

En admettant qu'il faille 1 seconde pour frotter une allumette, le temps passé par l'ensemble de tous les Français réunis à frotter des allumettes en un jour est de 2 ans 7 mois 9 jours 1 heure 28 secondes.

Il est dommage de ne pouvoir utiliser pratiquement un semblable frottement.

D'après une histoire racontée par Tabouret dans ses *Bigarrures*, on a prétendu que l'étymologie de moutarde se trouvait dans la devise des ducs de Bourgogne: *Moult me tarde* et cela parce que la ville de Dijon, célèbre pour la préparation du sénevé, avait reçu en 1381 le droit de porter cette devise. Cette étymologie semble un peu bien tirée par les cheveux, alors qu'en décomposant le mot moutarde, suivant son ancienne orthographe, on trouve *moult-arde*, deux mots du vieux français qui signifient *beaucoup-brûle*.

Nous rappelons à nos abonnés que le prix de l'abonnement est strictement payable d'avance

REVUE COMMERCIALE ET FINANCIÈRE

Montréal, 27 juin 1895.

FINANCIERES.

Le taux de l'intérêt des capitaux disponibles, sur le marché libre, à Londres, est de 9/16 p.c. Pas de changement dans le taux de la Banque d'Angleterre, qui est de 2 p.c.

A New-York, les prêts à demande se font à 1 p.c.

Sur notre place, on prête à la spéculation, contre remboursement à demande, à 5 p.c., et l'on escompte les billets des clients réguliers à 6 ou 7 p.c.

Le change sur Londres est un peu moins cher.

Les banques vendent leurs traites à 60 jours à une prime de 10 à 10½ et leurs traites à vue à une prime de 10½ à 10¾. Les transferts par le câble sont à 10½ de prime. Les traites à vue sur New-York font de 1/16 à 1/8 de prime. Les francs valaient hier, à New-York, de 5.16½ pour papier long et 5.14½ pour papier court.

La bourse est encore active, mais elle commence à se ressentir de l'influence de la chaleur; il y a des journées où l'on sent comme une invitation à aller à la campagne, flottant en permanence dans la salle. Hier, par exemple, il n'y a eu qu'une vingtaine de transactions en lots fractionnés de 1 à 25 actions.

Le ton général est soutenu, mais quelques réalisations de bénéfices ont fait baisser quelques cours. La banque de Montréal fait 221, la banque du Commerce 137½ et la banque des Marchands 167.

La banque du Peuple a été vendue, 114½.

Les banques canadiennes sont cotées en clôture comme suit :

Banque du Peuple	120	114½
“ Jacques-Cartier	120	110
“ Hochelaga	135	129
“ Nationale	60½
“ Ville Marie	100	73

Les deux valeurs qui ont eu le plus d'activité, dans les valeurs diverses, sont le Toronto Street Railway et le Duluth, South Shore & Atlantic.

Le premier a oscillé entre 85 et 87½; le

second, actions ordinaires, entre 8½ et 9½; et actions préférentielles, entre 12½ et 17. On commence à croire que le Duluth a peut-être quelqu'avenir devant lui.

Les Chars Urbains, anciennes actions, ont monté à 211 et clôturent à 210½; les nouvelles clôturent à 209. Le Gaz est remonté à 209½, puis il tombe en clôture à 207½.

Le Richelieu est à 104½. Il a fait jusqu'à 104½.

Le Câble varie entre 162 et 163; le Bell Téléphone fait 158½; le Télégraphe, 163½; la Royal Electric, 158 et 159.

COMMERCE.

Tâchons de maintenir à son diapason le ton joyeux entonné il y a quelques semaines à propos de la reprise des affaires. C'est encore ce que nous avons de mieux à faire pour le moment; car, si l'amélioration n'est encore marquée que dans le domaine de la spéculation et dans la perspective que l'on se fait des conditions du commerce dans quelques jours, quelques semaines ou quelques mois, il y a assurément des indications visibles d'un mouvement vers le mieux dans les couches profondes de la société. Le cultivateur vend son foin un peu plus cher, ce qui le porte à croire qu'en attendant autant qu'il pourra, il aura la chance de le vendre encore plus cher; ce qui n'est pas du tout certain. Ses récoltes sont d'une belle venue et les prix des marchés lui promettent qu'il en tirera plus d'argent par minot que l'année dernière. L'industrie laitière lui fait défaut, cette année; du moins, ses premières ventes ont été plus lucratives; mais là encore il y a amélioration. Le fromage qui s'est vendu 6c, vaut maintenant 8c la livre et plus. Laissons donc la confiance en l'avenir bercer les esprits et en chasser le découragement, en attendant que les affaires soient réellement et solidement en progrès. On n'y court aucun risque, pourvu qu'on n'exagère pas l'importance du progrès, et on peut ainsi combattre le découragement.

Au fond, le commerce de détail n'a pas beaucoup changé. Il est cependant plein de confiance en l'avenir et fait tout son possible pour se maintenir à flot jusqu'au moment où il pourra prendre pied sur un terrain solide.

En général le commerce est assez

calme, avec des paiements passables. Peu de faillites.

Cuir et peaux.—Le marché des cuirs est très ferme, mais tranquille. Les manufactures se contentent de faire l'assortiment en marchandises du printemps et n'achètent que quelques côtés à la fois. On s'attend, comme d'habitude, à ce que les ventes soient peu actives pendant les mois de juillet et août. Mais quand on commencera à couper le cuir, à l'automne, pour les chaussures du printemps, il faudra bien que la demande se prononce; et, comme les stocks sont bien contrôlés et que les peaux ne faiblissent pas, il est fort probable que la hausse reprendra.

Les peaux vertes sont très fermes aux prix cotés la semaine dernière.

Draps et nouveautés.—Le détail en ville a fait quelques remises, qui prouvent que la vente a été bonne ces jours derniers; mais déjà la saison des fêtes tire à sa fin et la foule des acheteurs s'éclaircit.

Le gros est assez tranquille. Les voyageurs placent un bon nombre de commandes pour livraison à l'automne. Pas de changement à signaler dans les cotonnades ni dans les lainages. Il y a eu de la hausse, ces derniers jours, dans presque tous les articles de soieries.

Epiceries.—Les thés de la nouvelle récolte arrivent maintenant régulièrement et sont placés facilement dès leur arrivée. Dans les thés de la première cueillette, en mai, les prix réalisés sont les mêmes que l'année dernière; mais pour les cueillettes subséquentes, qualité moyenne, il y a tendance à la hausse et, de fait, on en demande de 2 à 3c par livre de plus.

Les sucres commencent à reprendre de la demande; les achats faits avant la hausse s'épuisent et, dès que la saison des confitures sera arrivée, on s'attend à une bonne activité. Prix fermes, sans changement.

Dans les fruits secs, nous notons de la hausse sur les noix pecan; les peanuts sont fermes. Les dattes et les prunes se vendent à ½c de moins. Les raisins de Valence sont faibles, quelques maisons vendent, nous dit-on, au-dessous de nos cotes. Nous cotons cette semaine une marque de raisins Loose Muscatels de Californie, qui sont une bonne valeur à 5c.

" MARCHANDISES D'ETE "

En splendides paquets de dimensions convenables.

..... Ils se vendent à première vue.

..... **L'IDEAL**

ET LES PLUS RECHERCHES EN FAIT

D'ALIMENTS

POUR LE DEJEUNER, DU DIX-NEUVIEME SIECLE.

SONT CEUX DE LA

COMPAGNIE IRELAND

AVOINE DESSÉCHÉE ET ROULÉE.

BLÉ DESSÉCHÉ ET ROULÉ.....

Ils ont un **Arôme Délicieux** qu'on ne trouve dans aucun Aliment aux Céréales; ils sont absolument purs; ils sont les favoris du commerce; ce sont des marchandises profitables aux marchands.

Nous serons heureux d'envoyer des échantillons et toutes informations.

Ecrivez-nous **MAINTENANT.**

La IRELAND NATIONAL FOOD COMPANY, Ltée

— MEUNIER ET MANUFACTURIERS —

ALIMENTS AUX CEREALES DE CHOIX POUR DEJEUNER.

POSSEDANT les moulins les plus grands et les plus complets du Dominion pour la préparation des céréales servant d'aliments pour le Dejeuner.

TORONTO, CANADA.

Dans les conserves, le saumon maintient sa hausse. On croit que les sardines françaises devront monter bientôt, la pêche, cette année, sur la côte bretonne, ayant été en déficit.

Fers, ferronneries et métaux. — Les manufacturiers ont haussé aujourd'hui le fil de fer de 5 à 10c sur la liste, laissant l'escompte au même taux.

On s'attend à une nouvelle hausse sur le clou, en sympathie avec le marché américain qui a haussé de 50 p.c. ; mais il n'y a encore rien de certain à ce sujet.

L'étain a vu des prix un peu plus bas, mais la réaction a commencé et déjà nous avons une avance de 1c sur les plus bas prix.

Huiles, peintures et vernis. — Dans les huiles de pétrole, le commerce est tranquille aux dernières cotes. Deux des plus grands moulins extrayant l'huile de graine de lin, en Angleterre, viennent de fermer, et le marché a ressenti le contre coup de cette diminution de la production ; on cote cette huile en hausse de 1c par gallon.

L'huile de foie de morue de Norvège continue à hausser. Elle a été vendue hier à New-York à \$48 le baril, soit \$2 le gallon. Nous la cotons ici de \$2. à \$2.50 suivant quantité.

Salaisons. — Le lard salé est soutenu, tant pour le canadien que pour celui de l'ouest. La graisse est en baisse de 2½c par seau.

Revue des Marchés

Montréal, 27 juin 1895.

GRAINS ET FARINES

MARCHÉS DE GROS

Les dernières dépêches reçues par le Câble à la Chambre de Commerce cotent le marché des chargements à Londres comme suit : "Chargements à la côte, blé terne, mais tranquille ; chargements en route ou à expédier, blé et maïs tranquilles. Marchés anglais de province, faciles ; do, français tranquilles. A Liverpool, blé livrable soutenu mais peu demandé ; maïs livrable ferme mais sans demande. Livraisons futures soutenues. Farine forte de Minneapolis, à Londres, 21s."

On écrit de Hongrie que le blé y a

souffert de la rouille. On y évalue la prochaine récolte à 137,000,000 de minots de blé, 36,000,000 de minots de seigle, 50,000,000 de minots d'orge et autant d'avoine. La récolte de blé de 1894 a été de 140,000,000 de minots.

Le *Fermier*, de Paris, évalue la récolte de blé en France à 288,000,000 de minots.

La *Review*, de La Plata, dit : "Tout confirme notre évaluation de la récolte de blé ; nous aurons à exporter 1,000,000 de tonnes et il nous en restera pour la consommation locale 300,000 tonnes.

MM. L. Norman & Co, écrivent de Londres, à la date du 10 juin : "Les fêtes ont quelque peu dérangé les affaires la semaine dernière, quoiqu'il y ait eu un bon courant de transactions. Le marché est très excitable et se laisse beaucoup influencer par les marchés des Etats-Unis. La température est belle et la perspective des récoltes en Europe s'est améliorée, quoique l'on n'espère pas atteindre le chiffre de production de l'année dernière. Sur les marchés de province, le blé anglais est peu offert, cependant il ne se vend que lentement avec un peu de baisse. Les blés étrangers ici ont baissé de 6d à 1s. Il n'y a pas beaucoup d'affaires en chargements à expédier, les prix demandés étant généralement trop élevés..... Les blés américains sont fermement tenus. Les roux d'hiver en route sont offerts à 28s 6d. On offre des Manitoba No 1 pour juin et juillet à 30s 9d, et l'on demande 30s 10½d pour le No 1 de Duluth. L'avoine reste tranquille sans changement de prix. Les pois sur place sont très fermes."

Aux Etats-Unis, il y a eu des alternatives de hausse et de baisse, suivant les nouvelles que l'on recevait des récoltes ; la position statistique est assez bonne ; il y a eu une diminution de 1,492,000 minots dans la quantité visible au Canada et aux Etats-Unis ; mais cette quantité visible est encore de 46,000,000 de minots et la nouvelle récolte arrive à grands pas. En fin de compte, les marchés de spéculation ont baissé sur toute la ligne.

Les cours du blé disponible sont : A New-York, (No 2 roux d'hiver) 75 à 75½c. A Chicago, (No 2 du printemps) 71½ à 74½c. A Duluth, (No 1 dur) 74c. A Détroit, (No 1 blanc) 75c.

Les marchés de spéculation ont clôturé comme suit : Chicago, blé sur juin, 71½c ; sur juillet, 72½c ; sur septembre,

74½c. New-York, sur juin, 76½c ; sur juillet, 76½c ; sur septembre, 77½c. Duluth, sur juin, 74c ; sur juillet, 74½c ; sur septembre, 72½c.

Les dépêches de Manitoba sont toutes couleur de rose ; la récolte commence à pousser la tige de l'épi et, si le temps reste favorable, on pourra commencer la moisson dans la première ou la seconde semaine d'août.

Le dernier numéro reçu du *Commercial* de Winnipeg dit que l'on paie aux cultivateurs de Manitoba, sur les marchés de la campagne, 85c par minot pour le peu de blé qui est livré. Les ventes aux meuniers de l'est se font sur la base des prix que coûterait l'importation de blé de Duluth. Le blé de Manitoba tenu en éleveurs à Buffalo a été samedi, de 206,000 minots en augmentation de 60,000 minots sur la semaine précédente. Il a été vendu quelques chars, hier, à 43c, mais les acheteurs pensent qu'ils peuvent en obtenir aujourd'hui à 42½c. Au début de la semaine, on cotait encore de 43½ à 44c. Le ton est faible et, si les arrivages continuent, la baisse ne s'arrêtera guère avant d'avoir touché 40c. Mais la question à élucider est précisément celle-ci : Est-ce que les arrivages peuvent continuer ? Les semences sont terminées et les cultivateurs ont pu envoyer au marché toutes leurs réserves ; leur en reste-t-il encore pour maintenir le taux des arrivages à 10,000 minots par jour ? Ce n'est guère probable.

Les prix restent faibles et sans transactions ; le prix nominal est de 73c par 66 lbs à flot.

Quelques lots d'orge à malter ont été vendus à 56c. Il n'y a pas de demande pour l'orge à moulée que l'on peut coter de 51 à 52c.

Pas de marché pour le sarrasin.

Les farines restent tranquilles et sans changement. La baisse de 25c sur les fortes à boullanger a mis fin à l'importation des fortes américaines, dont la qualité d'ailleurs, diffère sensiblement. Les farines d'Ontario sont faibles mais sans baisse calculable, le prix du blé à importer est encore suffisant pour justifier les cotes actuelles. La boulangerie n'achète qu'au jour le jour et la campagne s'abstient.

Nous cotons les prix des farines d'avoine en baisse de 5c par baril.

Les issues de blé sont stationnaires.

La Société Artistique Canadienne

Fondée dans le but de répandre et de développer le goût de la musique et d'encourager les artistes.

Incorporée par Lettres Patentes le 24 Décembre 1894.

CAPITAL ACTIONS, \$50,000

BUREAUX

No 210 rue St-Laurent, Montréal.

(BATISSE DU MONUMENT NATIONAL)

2851 PRIX D'UNE VALEUR TOTALE DE \$5,008

Sont distribués les 1er et 3me mercredis de chaque mois.

1 PRIX DE \$1000, 1 PRIX DE \$400, 1 PRIX DE \$150, 2848 PRIX VARIANT DE \$1.00 A \$50.00

PRIX DU BILLET, 10 CTS

Nous expédions nos billets dans toutes les parties du pays sur réception du prix et de trois cents en timbres.

Nous offrons au Commerce

200 CAISSES et 1000 FUTS de

GIN DE LA MARQUE VAN LEYDEN

Que nous venons de recevoir de Hollande. Ce Gin est reconnu en Europe comme étant Supérieur à toutes autres marques. Ecrivez pour Prix et Echantillons. - - -

LA CANADA LIQUOR CO.,

253 et 255 St-Paul et 2 St-Vincent,

.....MONTREAL

Nous cotons en gros

Blé roux d'hiver, Can. No 2.	\$1 00 à 1 05
Blé blanc d'hiver " No 2.	1 00 à 1 02
Blé du printemps " No 2.	1 00 à 1 05
Blé du Manitoba No 1 dur.	1 10 à 1 12
" " No 2 dur.	1 07 à 1 10
" " No 3 dur.	0 00 à 0 00
Blé du Nord No 2.	0 00 à 0 00
Avoine No 2.	0 42½ à 0 43
Blé d'Inde, en douane.	0 00 à 0 00
Blé d'Inde, droits payés.	0 00 à 0 70
Pois, No 1.	0 80 à 0 85
Pois, No 2.	0 72 à 0 73
Orge, par minot.	0 52 à 0 53
Sarrazin, par 50 lbs.	0 00 à 0 00
Seigle, par 56 lbs.	0 60 à 0 65

FARINES

Patente d'hiver.	\$5 40 à 5 50
Patente du printemps.	4 90 à 0 00
Patente Américaine.	0 00 à 0 00
Straight roller.	4 90 à 5 00
Extra.	4 50 à 4 60
Superfine.	4 00 à 4 10
Forté de boulanger (cité).	4 75 à 0 00
Forté du Manitoba.	4 75 à 0 00

EN SACS D'ONTARIO

Medium.	\$4 00 à 4 25
Superfine.	3 50 à 3 60

FARINE D'AVOINE

Farine d'avoine standard, en barils.	4 30 à 4 35
Farine d'avoine granulée, en barils.	0 00 à 4 55
Avoine roulée en barils.	4 30 à 4 35

MARCHÉ DE DÉTAIL

Peu de grains à vendre mardi sur le marché de la place Jacques Cartier. L'avoine s'est vendue de \$1.00 à \$1.10 la poche.

En magasin, les commerçants vendent l'avoine \$1.10 par 80 livres.

Le blé-d'Inde jaune des Etats-Unis fait 75c par minot, et le blanc 80c par 56 lbs.

Les pois No 2, valent 85 à 90c et les pois cuisants de 95c à \$1.00 par 60 lbs.

La graine de lin par minot de 60 lbs vaut \$1.05 à \$1.10.

L'orge No 2 de la province vaut de \$1.05 à \$1.10 par 96 lbs.

Le sarrazin vaut \$1.40 par 96 livres (2 minots).

BEURRE

MARCHÉS ANGLAIS.

On écrit de Liverpool, à la date du 11 juin :

"Beurre soutenu; a touché le fond, apparemment.

Crémeries australiennes, choix .60 à 75s
" " ordinaires...40 à 45s

Crémeries américaines, choix.	40 à 42s
" irlandaises.	74 à 76s
" danoises.	76 à 78s

MARCHÉ DE MONTRÉAL

Une circulaire de M. Robertson, adresse aux beurriers et aux commerçants, donne les détails des arrangements pris pour l'entreposage à froid du beurre de beurrerie pour l'exportation. Espérons que les mesures, prises aboutiront à quelque chose. Le marché anglais, aux dernières nouvelles que nous donnons plus haut, était à 78s pour le meilleur beurre du Danemark, ce qui représente un peu moins de 17c à Liverpool. Il ne faudra donc pas compter que les premières expéditions, même de beurre conservé en réfrigérateurs, rapportent beaucoup plus que 15c. à Montréal, plus la prime provinciale de 1c par livre. Il faudra, encore pour cela, que le beurre soit de première qualité et égal au beurre danois. Mais notre correspondant croit que le marché a touché le fond et qu'il devra maintenant remonter. Le fait est que les pâturages anglais souffrent actuellement de la sécheresse et qu'il doit y avoir une diminution appréciable de la production indigène. Il peut donc se faire que les premières expéditions en réfrigérateurs, rapportent de 16½ à 17c net, y compris la prime; mais ce n'est encore que conjecture.

Le marché local est aujourd'hui fort tranquille; on paie les meilleures tinettes de juin 15½c la livre, à Montréal; et le beurre de mai 15c. Le prix de vente aux détailliers est de 16c la livre.

Le beurre des townships se détaille à 14 ou 15c la livre.

FROMAGE

MARCHÉ ANGLAIS

On écrit de Liverpool à la date du 14 juin :

"Il y a une bonne demande pour les fromages de septembre qui se font plus rares; mais pour tout le reste la vente est encore difficile. Le fromage nouveau se vend, à l'arrivée, à des prix comparativement plus élevés que l'ancien.

Nous cotons :

Juillet et août, du Canada ou des E.U.	34 à 35s
Canadien blanc d'août.	38 à 39s
D'automne, coloré, Canada ou E.U.	39 à 40s
Septembre blanc, de bonne qual.	39 à 41s
Septembre-octobre de Québec, coloré.	37 à 38s
Septembre coloré d'Ontario, 1er choix.	42 à 44s

Septembre-octobre de Québec, blanc.	39 à 40s
Septembre blanc d'Ontario, 1er choix.	42 à 44s
Nouveau, d'étable, blanc.	33 à 36s
" " défectueux.	28 à 32s

MARCHÉS DES ETATS-UNIS

Canton, N. Y., 22 juin. — Ventes: 500 meules à 7½c; 2,800 à 7½c; 500 à 7½c. 600 tinettes de beurre à 19c.

Ogdensburg, N. Y., 22 juin. — On a mis en vente 2,149 meules. Il a été offert de 7½ à 7½c; pas de ventes.

Utica, N. Y., 21 juin. — Ventes de la journée, 6,680 meules à 7½c; 2,160 à 7½c; 2,100 à 7½c. 29 tinettes de beurre à 17½ ou 18c.

Little Falls, N. Y., 24 juin. — Ventes, 400 meules à 7c, 2,100 à 7½c, 187 à 7½c, 6,236 à 7½c, 30 tinettes de beurre de ferme à 17½c et 15 tinettes de crémeries à 17c.

MARCHÉ D'ONTARIO

Woodstock, 20 juin. — Le plus que l'on a offert ici pour le fromage de juin a été 7.15½c et ce prix n'a pas été accepté. Le fromage de mai qui restait à vendre a été vendu pendant la semaine entre 7½ et 7½c.

Brockville, 20 juin. — En vente aujourd'hui 5,458 meules dont 2,063 de fromage blanc et 3,395 de coloré. Vente: blanc, 298 à 7.15½c; 35 à 7½c; coloré, 1,490 à 8c.

Barrie, 20 juin. — Vingt fromageries ont mis en vente 2,314 meules, dont 1,879 ont été vendues depuis 7½ pour mai jusqu'à 8c pour juin.

Kingston, 20 juin. — Il a été vendu aujourd'hui 1000 meules à 8½c, 250 à 8 1/16c et 225 à 8c.

Listowel, 20 juin. — En vente 8654 meules presque toutes de juin. Ventes: 375 à 7½c, 268 à 7 15/16c, 390 à 8c, et 433 à 8½c. Quelques fromageries ont refusé 8½c.

Guelph, 21 juin. — En vente 1600 meules; ventes, 922 entre 7½ et 8c.

London, 22 juin. — Vingt-neuf fromageries ont mis en vente 5309 meules de juin. Ventes, 160 à 8 1/16c, 390 à 8½c. On a refusé 8 5/16c pour cinq lots.

Ingersoll, 25 juin. — En vente aujourd'hui 3823 meules de juin. Ventes, 783 à 8 7/16c. On a refusé 8½c pour un lot.

Belleville, 25 juin. — Vingt-huit fromageries ont mis en vente 1660 fromages blancs et 564 colorés, en tout 2224 meules. Ventes: 610 à 8½c, 245 à 8 9/16c, et 120 colorés à 8½c.

Campbellford, 25 juin. — Ventes, 200 meules à 8.7½c. Il y avait en vente 525 meules.

Peterboro, 25 juin. — En vente, 5,998

J. A. VAILLANCOURT

MARCHAND-COMMISSIONNAIRE DE PROVISIONS

333 ET 335 RUE DES COMMISSAIRES, MONTREAL.

BEURRE, FROMAGE ET ŒUFS

PLACÉS AUX PRIX LES PLUS AVANTAGEUX

Attention spéciale donnée aux Consignations de Beurre et de Fromage.

AVANCES LIBÉRALES SUR CONSIGNATIONS

Tinettes en belle épipette blanche, 30, 50, 70 lbs

Fournitures pour Fromageries.

Spécialité de Tinettes pour Beurrieres.

Les Meilleurs Sels Anglais "HIGGINS" et "ASHTON" pour Beurrieres.

SOLLICITE LA CONSIGNATION DE TOUTES SORTES DE PRODUITS AGRICOLSE

meules. Ventes, 2,533 à 8½c, 261 à 8½c, 1,176 à 8.3½c, 1,665 à 8.5½c.

MARCHÉ DE MONTRÉAL

Nos conjectures de la semaine dernière, basées sur le fait qu'il y avait eu de fortes ventes à l'avance de fromage de juin, se sont trouvées réalisées; une hausse de ½c a été gagnée au quai, lundi, où 5,000 meules environ étaient offertes en vente. Le prix courant pour le beau fromage a été 8c et quelques lots de premier choix ont fait jusqu'à 8½c. C'est aussi sur ces bases qu'ont été faites les ventes chez les commissionnaires. Le fromage d'ailleurs est tout du mois de juin, sans mélange de lait d'étable, et est arrivé en bonne condition. Les marchés d'Ontario ont bénéficié de la hausse comme le nôtre et le fait que l'on a payé jusqu'à 8.7½c dans l'ouest, pourrait nous promettre un marché ferme pour le reste du mois.

Et cependant le câble ne monte guère. Il est à 42s pour le vieux fromage et à 37s pour le nouveau. Ce que les fromagers gagnent nous paraît donc pris, pour une bonne partie, sur les bénéfices qu'espéraient faire les exportateurs. Chacun a son tour.

A Cowansville, samedi, trente-trois fromageries ont inscrit 3,122 meules; 674 ont été vendues à 8½c; 1,102 à 8 1/16c et 272 à 8c.

Les exportations de la semaine dernière ont été :

Par	Pour	Tinettes
Parisian	Liverpool	11,815
Lake Superior	"	6,612
Sarmatian	Glasgow	4,702
Tritania	"	2,843

Austrian	Londres	13,944
Fremona	"	9,000
Memmons	Bristol	19,332
Dunmore Head	Belfast	597

Total.....	68,845
Sem. corresp. 1894.....	66,481

Exportations à cette date :

1895.....	270,351
1894.....	321,755

ŒUFS

Les prix sont toujours faibles pour les œufs tels qu'ils arrivent, on ne peut guère en obtenir plus de 10c. Les œufs mirés se vendent 11c.

FRUITS

Toujours grande demande pour les citrons et les oranges à des prix fermes. Les cerises et les fraises du Canada sont maintenant abondantes et à bon marché. Les fruits de Californie sont aussi moins chers.

POMMES DE TERRE

Les pommes de terre sont un peu mieux tenues; on peut obtenir 50c au char, en gare à Montréal par 90 livres. Au détail on vend de 55 à 60c.

LEGUMES.

Les haricots blancs sont plus chers et se vendent à \$1.80 à \$1.85 le minot de 60 livres.

Les légumes verts sont cotés comme suit :

Choux nouveaux de 60 à 70c la douzaine.
Oignons nouveaux 8 à 10c la douz.
Rhubarbe 5 à 10c la douz.
Radis de 4 à 5c la douz.
Navets 50c la poche de 90 livres.

Carottes nouvelles de 15 à 20c la douz.
Laitue 10 à 15c la douz.
Asperges 75c à \$1.00 le panier, de 15 à 20c le paquet.

FOIN PRESSE ET FOURRAGES

A Boston on cote :

Choix à fancy en grosses balles.....	\$15 00 à \$16 00
Choix à fancy en petites balles.....	14 50 à 15 50
Beau à bon.....	13 00 à 14 00
Pauvre à ordinaire.....	10 00 à 12 00
Mêlé.....	11 00 à 12 00
Paille de seigle.....	14 00 à 14 50
" d'avoine.....	8 00 à 9 00

Arrivages de la semaine 393 chars de foin et 18 chars de paille; semaine précédente 319 chars de foin et 15 chars de paille.

Sur les arrivages de la semaine 87 chars étaient en transit pour l'exportation.

Les arrivages sont assez libéraux mais pas considérables pour la saison. Nous cotons le marché ferme pour le foin de choix et tranquille pour le foin commun. (Circulaire de M.M. Hosmer, Robinson & Cie, de Boston).

A Montréal, le marché pour l'exportation aux Etats-Unis n'est pas beaucoup plus actif, mais il y a amélioration. L'exportation en Angleterre paraît aussi reprendre un peu, vu les nouvelles de dommages aux prairies par la sécheresse en Angleterre. Mais il y a aussi hausse sur les frets, ce qui gêne les exportateurs. On paie un peu plus cher à la campagne où les cultivateurs sont plus réservés; ainsi on a payé jusqu'à \$8.00 pour deux chars de No 1, près de

LE FROMAGE CANADIEN EN AVANT !

1892-93 - A CHICAGO - 1892-93

Les "BLUE STAR" ont remporté 26 prix sur 28 échantillons exposés !!

J. N. DUGUAY,

LA BAIE, CO. YAMASKA, P. Q.

Agent des Fromageries "BLUE STAR" et "JERSEY LILY"; sollicite les applications des Fromagers qui désirent faire partie de ces combinaisons pour la vente de leurs Fromages sur le marché de Montréal.

Commission, 5c. par boîte, claire de toute dépense.

Les ventes se feront chaque semaine comme par le passé, et le retour de chaque envoi sera fait aussitôt après la vente. C'est une occasion avantageuse et profitable pour les bonnes fromageries de vendre leurs produits aux prix du gros, sans qu'il leur en coûte beaucoup. Les patrons sont surtout intéressés dans ce système de ventes; ils ont le plus haut prix, un meilleur rendement et s'assurent, par le fait, la durée de cette industrie, la seule payante aujourd'hui.

Les ventes sont assurées à des prix avantageux, les marques "BLUE STAR" et "JERSEY LILY" comptant parmi les plus recherchées en Angleterre. La marque "Blue Star" est réservée aux Fromageries de la Rive Sud et la "Jersey Lily" à celle de la Rive-Nord.

Le fromage fait de lait écrémé, le fromage mal fait ou mal empaqueté ne peuvent faire partie de ces combinaisons.

J. N. DUGUAY, LA BAIE, CO. YAMASKA, P. Q.

WASHINGTON BUILDING TRUST CO.,

CAPITAL (Actions ordinaires) entièrement payé \$335,000

Bureau Principal: Ch. 20-25 Batisse de la Banque du Peuple

ETAT OFFICIEL A LA CLOTURE DES LIVRES LE 30 AVRIL 1895.

ACTIF.

Bons du Gouvernement des Etats-Unis.....	\$331,985.00
Actions ordinaires à demande garanties par billets	65,000.00
Prêts sur lères hypothèques sur immeubles et sur le stock de la Compagnie.....	45,782.00
Mobilier, matériel et papeterie.....	2,717.44
Comptes à recevoir.....	14,597.93
Divers.....	24,750.07
Argent en caisse et dans les succursales.....	6,686.29
	\$494,518.73

PASSIF.

Capital actions.....	\$400,000.00
" paiements appelés.....	12,600.00
Actions à terme.....	8,212.18
Actions A. payées.....	20,736.00
" B.....	21,690.00
Comptes à payer.....	23,472.31
Dû pour compléter les prêts.....	2,808.24
	\$494,518.73

(Signé) T. NADEAU, Président. T. F. G. FOISY, Secrétaire.

Je, soussigné, certifie avoir audité tous les comptes de la Washington Building Trust Co., et que les chiffres ci-dessus sont conformes à ceux de livres de la Compagnie au 30 avril 1895, au meilleur de ma connaissance et de ma croyance. (Signé) WM. RICHER, AUDITEUR.

Nous offrons un placement exceptionnel de notre stock. Correspondance demandée, s'adresser à

T. NADEAU, Président.

la frontière. A une distance moyenne on paie le No 1 de \$7.00 à \$7.50 la tonne et le No 2 de \$6.00 à \$6.25.

Le marché de détail est sans changement notable.

Nous cotons au détail :

Foin pressé No 1, la tonne.....	7 50 à 8 00
do do No 2 do	6 00 à 7 00
do do No 3, do	0 00 à 00 00
Paille vieille do	4 50 à 5 50
Moulée, extra la tonne.....	00 00 à 24 01
do No 1 do	00 00 à 22 00
do No 2, do	00 00 à 21 00
Gru blanc do	00 00 à 19 50
do No 2, do	00 00 à 18 50
do No 3, do	00 00 à 00 00
Son (Manitoba) do	15 00 à 16 00
do (Ontario) do	16 00 à 17 00
do au char	14 00 à 14 50
Blé-d'inde jaune moulu.....	00 00 à 28 00
Farine de blé-d'inde, granulée	
100 lbs	1 50 à 1 75
Farine de blé-d'inde commune	
100 lbs.....	1 20 à 1 25
Blé-d'inde broyé, la tonne.....	00 00 à 27 00

MARCHE AUX BESTIAUX

Les arrivages de la semaine dernière ont été :

PARCS DU PACIFIQUE.

Bêtes à cornes.....	1816
Moutons.....	2815
Porcs.....	1329
Veaux.....	78

On a mis en vente lundi, aux abattoirs de l'Est :

Bêtes à cornes.....	550
Moutons.....	300
Agneaux.....	300
Veaux.....	400

Le marché anglais est encore faible et tout ce que les exportateurs peuvent payer pour le beau bétail est de 4½ à 5c. Ils paient 3½c pour les moutons.

La boucherie a payé, lundi :

Bêtes à cornes, 1er choix.	4½ à 4¼c
“ 2e “	4 à 4¼c
“ 3e qualité.	3 à 3¼c
Moutons, la livre.....	3 à 3¼c
Agneaux, la tête.....	\$1.50 à \$3.00
Veaux “	2.00 à 6 00
Porcs gras les 100 livres.	4.50 à 4 75

Les exportations de la semaine ont été: Bêtes à cornes, 2,700; moutons, 4986.

AU COMMERCE GRAIN ET FARINE.—

Comme il y a une hausse considérable sur les farines, grains, etc., etc. Veuillez demander nos échantillons et prix et nous vous donnerons un avantage sur les prix actuels du marché. Nous avons beaucoup de farines et grains achetés avant la hausse actuelle.

E. DUROCHER & CIE, 97 Commissaires.

Il est impossible peut-être de dire quelque chose de nouveau dans votre annonce, mais il est toujours possible de dire ce que vous voulez d'une autre manière.

C'est au XVIIIe siècle que les affiches de spectacle furent régulièrement apposées en des lieux préalablement désignés. Dans son *Tableau de Paris*, Mercier raconte qu'elles observaient un certain rang. Celles de l'Opéra dominant les autres; les spectacles forains cédant le pas aux grands théâtres.

Avant cette mode les acteurs annonçaient à la fin de chaque représentation la composition de la représentation suivante. Puis ils libellèrent manuscritement cette annonce et la collèrent sur leur porte. Enfin l'affichage vint.

NOTES SPECIALES.

La Barque "Buda" est arrivée dans notre port avec une cargaison de mélasse venant directement des Barbades. Cette cargaison est consignée en entier à MM. Laporte, Martin & Cie, qui nous assurent que c'est une des plus belles qualités de mélasse qu'ils aient reçue jusqu'à ce jour.

MM. Roméo Prévost & Cie, comptables, auditeurs, liquidateurs et fidéi-commissaires, font une spécialité de liquidation de faillites. Argent à prêter. Achat de débentures municipales.

Bâtisse New York Life, chambres Nos 6 et 7. Montreal Telephone Bell No 815.

La Canada Liquor Company vient de recevoir 2000 caisses et 1000 fûts de gin Van Leyden, marque dont elle a l'agence pour le Canada. Le gin Van Leyden est une des marques favorites des connaisseurs en Europe; quoiqu'il soit encore peu connu ici, il ne saurait manquer d'y être apprécié pour ses qualités indiscutables, et son prix raisonnable.

Par leur position sociale, par leur laborieuse énergie et par les moyens qu'ils ont à leur disposition, MM. Stephens & Warnecke sont certainement des mieux placés à la tête des agents d'immeubles de Montréal. En s'adressant à eux, soit pour acheter, soit pour vendre, on est sûr de traiter avec une clientèle nombreuse et, en même temps, choisie, libérale et responsable. MM. Stephens & Warnecke ont, en conséquence, toujours un choix de bons placements à offrir aux

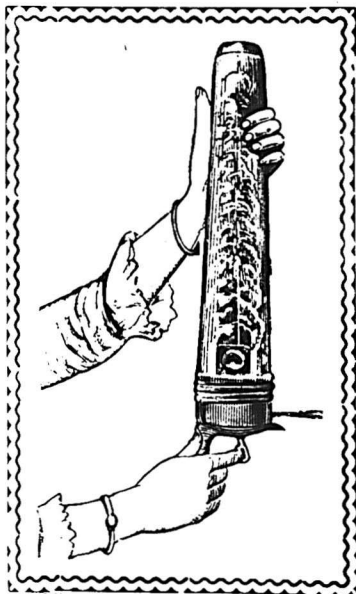

L'Extincteur DURAND

Fabrique par la Cie Canadienne d'Extincteurs (Lim.)

L'EST l'Extincteur par excellence, l'Extincteur le plus efficace sur un commencement d'incendie, l'Extincteur le plus portatif, qu'un enfant peut faire travailler aussi bien qu'une personne âgée, l'Extincteur que toute les familles devraient avoir.

L'Extincteur Durand est de la plus grande valeur pour les manufacturiers, les édifices publics, les institutions religieuses, et plusieurs communautés en sont déjà pourvues d'un grand nombre.

L'Extincteur Durand est approuvé par toutes les autorités compétentes, entre autres: MM. M. P. Benoit, chef du Département du Feu, Montréal; J. H. Carlisle, chef du Département du Feu, Vancouver; C. A.; C. Coates, département des Travaux Publics, inspecteur en chef de la Puissance; A. Raza, architecte provincial; Les inspecteurs du Gouvernement pour les fabriques et les édifices publics, etc., etc.

L'Extincteur Durand a déjà prouvé son efficacité en bien des occasions sur des incendies et nous citons entr'autres les suivants, ou un prompt usage de l'Extincteur a exempté de grandes conflagrations et épargné des propriétés de grande valeur.

Hotel Péloquin, Sault au Récollet. Toussaint Larivière, Sault au Récollet. Ladies Benevolent Inst., 31 Berthelet, Montréal. Rev. G. M. LePailleur, curé de Maisonneuve. C. Dubois, sous-chef Station No. 4. C. & N. Vallée, Hotel St. James en face gare du Grand Tronc. Ferdinand Mailhot, St. Jean Deschallons. F. H. Dubuc, de la maison Dubuc, Desautels & Cie 1513 Ste-Catherine. Dme G. Cyr, 447 St-Antoine. Alb. Jetté, marchand de meubles, 1213 Ontario. John Millen & Sons, 1325 Ste-Catherine. R. Beullac, marchand d'Ornements d'Eglises, rue N. Dame. J. A. Rousseau, manufacturier de meubles, Ste-Anne de la Perade.

Avec l'Extincteur Durand en quantité suffisante, dans votre maison, vous pourrez diminuer le chiffre de vos assurances.

La Compagnie fabrique aussi des Extincteurs d'un plus fort volume, de 2 et 5 gallons, spécialement pour les départements de feu des villes, villages et municipalités, en remplacement des Babcocks ou autres appareils de ce genre. Le département du feu de Montréal a fait l'acquisition de douze gros Extincteurs de 5 gallons.

PRIX :
L'EXTINCTEUR EN VERRE,
COMME VIGNETTE,
\$24.00 LA DOUZAINE.

PRIX POUR LES GROS
EXTINCTEURS FOURNIS SUR
APPLICATION.

La Compagnie Canadienne d'Extincteurs, (Lim.) BUREAUX ET ATELIERS 7 et 9 rue St-Pierre, Montréal.

capitalistes, et un choix de capitalistes à offrir à ceux qui désirent réaliser sur leurs propriétés.

Montréal, 27 juin 1895.

Lundi, le 1er juillet, Jour de la Confédération, nous, soussignés, épiciers en gros, fermerons nos magasins.

L. CHAPUT FILS & CIE.
HUDON, HÉBERT & CIE.
LAPORTE, MARTIN & CIE.
N. QUINTAL & FILS.
HUDON & ORSALI.

Il serait temps que, au Canada, on fit preuve d'un peu de jugement personnel et qu'on ne se contentât point, en fait d'articles de grande consommation, comme le *gin*, de la réputation, sinon surfaite, du moins usée du John de Kuyper. Le *gin* Nolet est le *gin* des connaisseurs et peut se servir, tout aussi bien que son rival plus connu, comme un *gin* de première classe. Nous recommandons à nos lecteurs qui ne voudraient point passer pour des esclaves de la routine, le *gin* Nolet, de Schiedam, que place en ce moment la Canadian Trading and Shipping Co. C'est du bon *butin*.

ARTHUR P. TIPPET & Co.

La maison Arthur P. Tippet & Co. après une carrière brillante et fructueuse à St-Jean, N. B., a cru devoir élargir le cercle de ses affaires et est venue, il y a une couple d'années, s'établir à Montréal. Elle s'occupe surtout de l'importation de spécialités du commerce d'épicerie, et elle représente au Canada l'United Alkali Co. d'Angleterre, syndicat des principales fabriques de produits chimiques, fournissant le soda à pâte, les cristaux de soda, la soude caustique, les potasses, le soufre etc. E. Lazenby & Son, les fabricants bien connus de marinades, John Stephens & Son, marinades, vinaigre de malt, etc.; J. G. Cox, gélatine, colles,

etc.; Estrine & Co., crème de tartre, savons de castille, etc.; E. Bromwell & Son, sels d'Epsom, et autres sels digestifs; Theistle Haddie Co., harengs fumés etc.; Foulder & Co., confitures et marmelades; J. G. Verdin Cooke, sels de table et de laiterie; L. Codon, macaroni.

Et surtout, ce qu'il y a de grande actualité en ce moment, le CORDIAL LIME JUICE de Stower

C'est la première maison qui ait importé à Montréal les raisins secs de Californie, dont elle s'est maintenant assuré la représentation exclusive. Nos lecteurs se rappelleront que nous avons, à plusieurs reprises, signalé l'apparition sur notre marché de ces magnifiques raisins, qui n'ont rien à craindre à être comparés avec ceux que l'on importe d'Europe.

LE CORDIAL LIME JUICE.

Pour bien des gens, le jus du limon, *lime juice*, est une médecine et une médecine peu agréable, qui fait naître l'idée des régions arctiques et du scorbut. Cependant cet article, lorsqu'il est convenablement préparé, peut devenir une boisson très agréable en même temps que très saine, et particulièrement adaptée à l'époque des grandes chaleurs où la soif devient un des fléaux de l'humanité. On peut en faire usage, d'ailleurs, toute l'année, avec d'excellents résultats. La pureté du sang est, de l'aveu de tous les médecins, un des principaux éléments de la santé. C'est ce qui donne au *Cordial Lime Juice* son principal mérite, car il n'est pas d'article qui ait autant d'effet sur le sang. Et il s'en suit, naturellement, que l'usage habituel et prolongé de ce breuvage doit avoir un effet merveilleux sur le teint. Par un temps chaud, lorsque l'on est continuellement altéré, un verre d'eau pure ou d'eau gazeuse avec du *lime juice*, non seulement étanche la soif, mais il laisse après lui une sensation délicieuse, rafraîchissante, stimulante; il ne produit jamais la flatulence, la colique, ni la pesanteur d'es-

tomac, il agit en véritable tonique de l'estomac.

C'est une excellente boisson de table, qui aide la digestion et est recommandée pour toutes les formes de la dyspepsie. On se trouve très bien de l'habitude de boire chaque matin, à jeun, un verre à vin du *cordial lime juice* dans un verre d'eau. On l'emploie également dans les cas de rhumatisme, de goutte, d'exzéma, de dyspepsie, de nausée, de pneumonie et dans tous les cas de fièvre et de maladies inflammatoires. Il est clair que la première condition requise du *lime juice* est une pureté absolue et l'absence de tout acide minéral; et la seconde, c'est le bon goût. Il est essentiel pour y arriver de n'employer que le jus fraîchement pressé de fruits choisis, dont il faut éliminer avec soin toute la substance albumineuse et membraneuse. On ne doit employer que le meilleur sucre raffiné, car l'amidon et toutes les autres impuretés rendraient nulle l'action bienfaisante du *lime juice*. Il faut éviter tout contact avec un métal quelconque et conserver le jus scientifiquement sans le secours d'aucun alcool ou acide étranger; puis enfin, l'embouteiller dans du verre où il n'y a aucune trace de plomb ou d'autre matière toxique.

Le CORDIAL LIME JUICE de Stower est la première préparation de ce genre qui ait été mise sur le marché, en 1862. Depuis trente ans, la maison s'est vouée exclusivement à la fabrication de cet article et elle a réussi à la porter à la perfection absolue, au point de vue de la pureté, de la force, de la saveur et de l'absence complète de ce goût de moisi qui prédomine dans la plupart, sinon la totalité des autres cordiaux. Elle contrôle la plus grosse part de l'importation anglaise, et fournit tous les principaux hôpitaux, les principaux vapeurs océaniques, les deux chambres du parlement impérial et la maison de Sa Très Gracieuse Majesté. Elle a aussi de nombreux témoignages non sollicités de célèbres médecins et chirurgiens d'un bout à l'autre de l'empire britannique.

Le Café Dandelion Royal

est un breuvage délicieux et nourrissant, purifiant et donnant des forces. Hautement recommandé par la Faculté de Médecine. Empaqueté seulement en boîtes de ferblanc. Le prix en est minime. Tous les Epiciers devraient en garder et l'offrir à leurs clients. Demandez nos prix et nos échantillons. Nommez le "Prix-Courant."

The Royal Dandelion Coffee Co'y, 468 King Street, West, Toronto, Ont.

La Compagnie Générale d'Importation du Canada, (LIMITEE)

CAPITAL - - \$150.000

REPRESENTATIONS, MONOPOLES DE MAISONS FRANÇAISES ET ÉTRANGÈRES, IMPORTATIONS EN GROS.

La Cie Générale d'Importation du Canada assure aux importateurs de gros, des relations directes auprès des maisons représentées par elle et auprès de toutes celles dont les produits s'importent au Canada sous leurs marques personnelles.

SUCCURSALES DE LA COMPAGNIE GÉNÉRALE D'IMPORTATION

FRANCE - PARIS - 20 rue Richer.
ALLEMAGNE - NUREMBERG - 15 Theresienstrasse.
BELGIQUE - ANVERS - 20 Qual Jordaens.

Monopole pour Parfumerie, Produits Pharmaceutiques, Produits Alimentaires, Articles de Paris, Produits de grosse fabrication, Etc., Etc.

5 et 7 rue de Bresolles, MONTREAL.

PROVINCE DE QUEBEC

Cour Supérieure.

ACTIONS

DÉFENDEURS. DEMANDEURS. MONTANTS.

Angus E.		
Morin Jean.....	Larochelle E	103
Arthabaskaville.		
Michel Hector.....	Comtois N	378
Thibault J. C.....	Laroche A. (domm.)	600
Belcourt.		
Lacroix Elzéar.....	Duchene Etienne	226
Belœil.		
Champagne L.....	Leclair Alph	500
Chicoutimi.		
Pedneault A. et al.....	Coristine Jas et al	408
Dorval.		
Murphy A. H.....	Jordon Sarah	124
Doucet's Landing		
Scott Robt.....	Price H. M	407
Farnham.		
McMillan Frank.....	Drummond G	179
Gentilly.		
Pepin Nap.....	Cossette W	150
Iberville.		
Corriveau A. J.....	Shearer J	101
Isle Perrot		
Daoust Prosper.....	Lalonde Jos	102
Lac Beauport		
Bigauette Jos.....	Dion A. et al	209
Laprairie.		
Corp, Vil. Laprairie.....	Synd. de la Commune	100
Les Piles St Jacques		
Dentigny Dme A.....	Carignan T. S. et al	103
Lévis.		
Gibson Jas. jr. et al.....	Banque Nationale	532
Malmaison		
Taschereau Dme M. E. et al.....	Sun Life Ass. Co	7310
Montmagny		
Castonguay V.....	Racette J. B. et al	116
Montréal.		
Beaumont Henri.....	Haeghe P. V	271
Bellisle F.....	Thouin L. G	268
Bibault R. alias Guilbault.....	Lebrun Wilf	120
Burns Thos.....	Cousineau Ludger	100
Canadian Paint Co.....	Higgs Jas	999
Cité de Montréal.....	Villeneuve F. E. et al	199
.....	Panneton Dme M. L.N	800

Dagenais Edouard.....	Roy Jos	900
Dalrympe Jas.....	Tellier F. L	104
Day H. R. & al.....	Parks F.O	126
Dixon Jas. E.....	Doherty Thos	120
Doyle Dme A.....	Reid Chs & al	223
Foucher Arthur et al.....	Vaillant Frs et al	2e cl
Germain Pierre.....	Robinson Jas	165
Hurteau N. A.....	Lee John & al	1000
Lacroix Dme M. E.....	Pinsonnault Dme	100
Lafranchise Geo.....	Lavallée Ferd	104
Laganière Tel. H.....	Ornstein S. J	200
London Ass. Coy.....	Locke Ralph, es-ql	1927
Lortie P.....	Shearer Jas	200
McDermoth Chs J.....	Hortan Fred	3e cl
Mireau Ern.....	Joyce Alf	750
Mont. Park & L Ry Co.....	Provancher J. N	500
Mont. St. Railway Co.....	Barry Peter	5000
.....	Maucotel J. A	5000
Mont. Water & Power Co.....	Luddow Valve Mfg Co	1580
Perrault H. M.....	Warrington R	975
Raper John.....	Beatie Robt P	2e cl
Rowbotham Dme, epse de Delow Jas.....	Searff Dme C	100
Scanlan R. & M.....	Felkin Jos & al	720
Schwartz B. & al.....	Brown A. S. & al	202
Taché L. H.....	North Br. & Merc. Fire	3e cl
Tate Wm W. & Geo. H.....	Stephens Chs S	535
Usher C. E. U. & al.....	Gauthier A. E	400
Virtue Ths J.....	Miron Narcisse	153
Waggoner S. T. & al.....	Charland Wm Jr	163
Wood Peter W.....	Burland G B	777
Nicolet.		
Blanchette Sévère.....	Martel P. N	128
Côté Jos.....	"	128
Pointe Gatineau.		
Carrisse L. N.....	Seybold J. P	119
Québec.		
Blumenfeld Jacob.....	Ross W. E	197
Cameron D. et al.....	Bank of Hamilton	1370
Cameron J. D.....	Knechtel Furn. Co	510
Hudon, Paradis & Co.....	Langlois E. (conteste)	200
Hunt Ellen et al.....	McCullen Mary	199
Perry John et al.....	Vézina Dme Herm	119
Royer A.....	Sleesor J. et al	500
Richmond.		
Richmond Water & Power Mfg Co.....	Eagle Lock Co	189
Sorel.		
Beauchemin Hyac. et al.....	Leduc Joel	1e cl.
Ste Adélaïde de P.		
Vachon Victor.....	Madore David	340
Ste Angèle.		
Deshayes Pierre.....	Mayrand M	109
Ste Anne de Bellevue		
Gauthier Ant.....	Sém. de St Sulpice	357
St Basile.		
Daigneault B. et al.....	Fontaine Ls	244
Daigneault A. B.....	"	816

St-Constant.		
Deniger Jos.....	Guérin F	1602
Ste Cunégonde.		
Martineau J.....	Gilchrist H	439
St Eugène de Grantham.		
Coutu Alfred.....	Lasalle D	500
St Ferdinand d'Halifax.		
Dutgè Jos. & Rom.....	Perreault J	132
St Ferréol.		
Simard Ferd.....	Simard J	500
St Gervais		
Côté François.....	Turgeon A. et al	400
St Hyacinthe.		
Plamondon A. et al.....	Eaves Alf	612
St Jean.		
Beaulieu N. H. et al.....	Bque J. Cartier	111
Tremblay Is. et al.....	Bque du Peuple	952
St Jean des Châillons		
Paris Edouard.....	Côté Florentino	128
Tancrelle Tel.....	"	255
St Jérôme		
Melançon H. et al.....	Bque J. Cartier	2e cl.
St Lambert		
Beauchamp Naz.....	Pattenaude A	199
St Laurent.		
Vanier Jos.....	Berthelet A	500
St Louis de Blandford.		
Bruneau A. E.....	Jules E	102
St Louis du Mile End.		
Smith David.....	Priceo Jas	200
St Paul de Chester.		
Houde Desiré.....	Côté J. A. & M	128
Ste Sophie.		
Kennedy P. N.....	Nichols Chem. Co	138
Lagace Jos. et al.....	Levasseur P. C	613
Ste Thérèse.		
Gratton P. C.....	Monciau I	143
St Vallier.		
Parent Louis.....	Talbot Sophie	118
St Zotique.		
Daoust Jos.....	Joassin Dme M. es-ql. es-nom	300
Méthot F.....	"	1222
Terrebonne.		
Lespérance P. T.....	Drapeau L. A	234
Robineau M.....	Mayrand J. H	122
Tingwick.		
Pope Arthur.....	McKeage T	120
Trois Rivières.		
Vézina V.....	Carignan T. S. et al	205
Vaudreuil.		
Lalonde Valerie.....	Turcotte Frs Dme S. O	115



PAS DE GOUT ACIDE

CE QUE DIT LE
Dr DOIG, L. R. C. P., L. M. :-

" J'éprouve beaucoup de plaisir à recommander vos diverses préparations de Lime Juice, spécialement votre STOWER'S LIME JUICE CORDIAL. Ce sont des boissons absolument hygiéniques et rafraichissantes, non seulement comme breuvage ordinaire, mais aussi particulièrement dans les accès de fièvre et dans les cas de rhumatisme où ses effets reconstituants et thérapeutiques sont très marqués: Son goût est très agréable et on le prend aisément tandis que d'autres marques de Lime Juice sont rejetées comme désagréables au palais et donnant des nausées."

EN VENTE CHEZ:-

L. CHAPUT FILS & CO., Montréal
A. JOSEPH & CO., Québec
CAVERHILL, HUGHES & CO., Montréal

ET CHEZ TOUS LES PRINCIPAUX COMMERCANTS

Pur

Agreable

Profitable

.....PRET POUR.....
USAGE IMMEDIAT

Westmount.		
Gaunt R. L.	Maple Delle Kath	104
"	Malady Delle M	150
Cour Supérieure.		
JUGEMENTS RENDUS.		
DÉFENDEURS. DEMANDEURS. MONTANTS		
Lacolle.		
Orr Dme Sarah et al.	Braithwaite J	2123
Louisville.		
Trépanier Pierre.	Hodgson, Sumner & Co	263
Montréal.		
Beaudoin Philip.	Messier Nap. et al	2000
	Huot Fort. et al	665
Bélanger Ern. et al.	Baxter Jas	178
Bonnemeson Julie Esq.	Laurent Dme E. et vir	142
Carbonneau Chs E.	Baxter Jas	477
Cité de Montréal	Guérin M	4240
	McKerly M. J	1000
Day H. R.	Parke F. O	126
Delaney Dme M.	Knowles Wm. M	120
Gariépy Wm.	St Pierre H. C. et al	122
Goldberg Israel	Metrop. Mfg. Coy	188
Hamelin Pierre	Cowan Ths	2812
Houston G.	Scott Dme H. C. et vir	3951
Lalonde Henri.	Bastin F. de S	109
Lander Dme M. J.	Charpentier Trefflé	240
Lavigne C. M.	Gravel Jean F	338
Lessard Jos	Dom. Type Found. Co	146
Levert App. jr	Marsan Sylva	107
Mann Guill	Ramsay Alex	116
Marchessault Isaac	Loiselle Delle A	200
Marion J. P.	Milner John	3542
Marsh T. M.	Catelli Pierre	166
Martin Walter	Murphy John	457
Musé J. N.	Cie Approv. Alim. de Mont	169
Métivier J. N. et al.	Lemire Henri	102
Quimet Damasc.	Cadioux H. G	175
	"	350
Perras Edm	Laurent Jos	101
Queen's Hotel Coy	Wilson L. A	310
	Cameron Geo. W	410
Reinhardt E. A.	Beauchamp E	446
Sasseville Adol.	Bertin Alf	100
State John	Duckworth John	190
Stuart Wm. A. et al.	Cité de Montréal	211
Sullivan Dme W. J.	Tracy Wm	42
Therrien Elie.	Lucas Jos	200
Viau Ch. T.	Cuddy John P	190
Virtue Ths J.	Sally Edw	632

Pointe Fortune.		
Séguin J. P. et al.	Village de Pie Fortune	242
Sto Anne de Sorel.		
Houde Henri	Bque Ville Marie	208
St-Clet.		
Ménard N.	Masse-Harris Co	118
Ste-Gunégonde.		
Charron H.	Hénault L. H	260
St Denis Oiler	Rhéaume E	101
Ste-Geztrude		
Larue Rév. N. P.	Lottinville F	120
St-Henri		
Spooner W. D.	Lavigne A	360
St-Jean.		
Perron M.	Créd. Fonc. F. C	16092
St-Laurent.		
Crovier C. et al.	Villeneuve L. et al	107
Marquis S. D.	Paquette Jos	110
St-Thécle.		
Tellier Edouard	Cloutier T. U. et al	216
Stanbridge Station.		
Campbell Julien	Campbell Dme F	1120
Westmount.		
Irvine J.	Evans W	219
Cour de Circuit		
JUGEMENTS RENDUS		
DÉFENDEURS. DEMANDEURS. MONTANT.		
Ascot.		
Kay Emmanuel	Gendron H	34
Côte St Antoine.		
Rolland David	Choquette E. et al	77
Howley Jas	Ligget T	21
Côte Visitation.		
David Ant.	Dupuis J. O. et al	25
Danville.		
McCallum N.	East. Town. Mut. Ins. Co	14
Dunham Tp.		
Parker Dme Jane	Miltemore S. B	21
Farnham.		
Lamarche Jos	Quimet J. A	10
Gentilly.		
Poliquin J. D.	Cooke R. S	12

Hatley.		
Cass D. G	Reed W	16
Iberville.		
Auclair Henri	Casten T	17
Ireland Tp.		
Cross Henry	Stroud W. O. & Sons	85
Longueuil.		
Delvecchio P. A. et al	Lavallée S	49
Lasnier S	Jules P. F	23
Maisonneuve.		
Fournier Ern	Venne Dme M. et vir	21
Montréal.		
Arthur Wm	Lancot J	26
Aubry F.	DeSerres G	50
Battle A. E.	Higgins W	63
Barthe J. I. R.	Laurent J	32
Beck-ted Morley	Soucy M. A	14
Bédard P. J.	Brossard J. L. et al	17
Belleau A. F.	Jubinville G	39
Bidégare Gaud as	Robillard E	47
Bignon Amélie et vir.	Mathew A. et al	42
Bl-souquette Ls S.	Langlois C	30
Boucher Jas. A	Lafarvre L. J	46
Boudreault Feid	Lalonde H	35
Bourdeau C. O.	Juneau L	11
Brion Nap.	Lacoste J. C	25
Champagne Arm.	Moody M. et al	25
Champagne Del.	Dalbec A	12
Chagnon Med.	Meunier E	25
Chenette C'éo.	Buchanan R. H	20
Cinq-Mars J. P.	Catelli P	13
Clouette Dolphis et al.	Geoffron Dme V	31
Cornet Albert.	Labrecque A	17
Courteau A.	Larose J	10
Cousineau Arch	Boucher F. A. et al	25
Coutlée Honoré	Gervais E	60
Cosmopolitan Club.	Aird J. M	21
Craig Chs H. et al.	Sauvé B. dit Laplante	27
Currian Arch.	Robertson A. S	21
Daignault M.	Froet C. B. et al	31
Daniel E. T.	Martin T. E. & A	17
DeCotret O. René	Chevalier L	27
DeKerusec Henri	Tepletzky L	30
Demers Aug.	St Jean A	13
Demers Vincent	Lavallée L. A. et al	16
DeMey Wm.	Dupont G	22
Deseve Louis.	Fortier Dme M. R. et al	41
De rosters Louis.	Renaud J. B	12
Dion Francis.	Poirier A. G	48
Doré Sam.	Moody M. et al	20
Emond Ed. et al.	Doners R. J	25

Les Ciseaux "CLAUSS"

J. Bourdeau & Fils

Ci-devant de la maison L. Gnaedinger, Son & Co

IMPORTATEURS DE

CHAPEAUX,
FOURRURES
et CASQUETTES

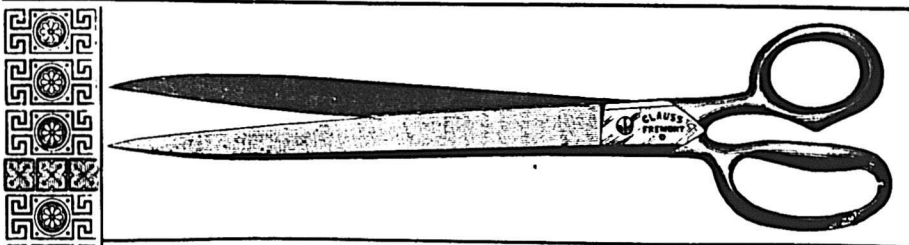

SONT CONNUS

DANS LE

MONDE ENTIER.

Avant de donner votre commande de ciseaux, écrivez nous, en mentionnant "LE PRIX COURANT," nous vous épargnerons de l'argent.

CLAUSS SHEAR CO, 67 rue Adelaide-E, Toronto.

56 RUE ST-PIERRE, MONTREAL

ROBIN, SADLER & HAWORTH,

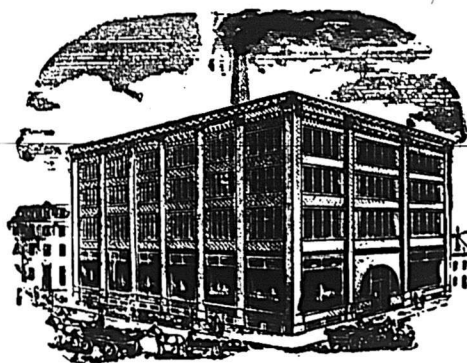

MONTREAL & TORONTO
Manufacturiers de.....

...Courroies en Cuir

TANNÉES AU CHÊNE

Nous fabriquons des Courroies pour toutes sortes de Travaux.
En donnant l'ordre indiquer où les courroies doivent tourner.

Gabard M. et al.	Decelles M. J. A	54	Sylvestre Tancrede.	DeSerris G	46	St Romi	
Gagnon Dme Marie H. E. et vir.	Chagnon F. X	23	Taillefer Dme Zoé	Farrell E. W	25	Lachapelle Leon	Bertrand T 54
Gagnon Horn	Savard A	12	Talioreti Victor	Corbeil Z	40	St Sauveur	
Gaudet Adéland.	Brodeur M	19	Terraull Zot.	Patenaude A	49	Cloutier Val	Bézin P. A 39
Gelinas Jules	Meunier H. E	49	Tétrault J. E	Fogarty J	17	St Stanislas de Kotska.	
Gervais Alf.	Cholette H. A. et al	32	Tétu H. D. et al	Demers R. J	39	Cardinal Felix	Massey-Harris Co 32
Gervais J. B.	Warren R. esq	50	Thérien Jos	Lambert L. J. A	13	Scottstown.	
Giles W. E.	Murphy W. J	26	Trottier B. H.	Demers R. J	35	Leblanc Frs	Hamel Rev. O. J 28
Godbout Jean	Leduc A	15	Trottier B. H. et al	"	25	Sherbrooke.	
Gosselin Gaudias	Deblin J. A	43	Vaillancourt Onés	Ouellet J	45	Davey Archie	Precourt & Gauthier 17
Graefsky S. et al.	Ross W. E	27	Vézina Michel	Sharpe C. A	10	Willey J. P.	McKay G. B 65
Guinet J. A. et al.	Guimond C. H. A	73	Walters C. H.	Knowles W. M	53	Thetford.	
Guenet J. A.	Berthiaume T	51	Weisburgh A.	Houghton A. J	10	Johnson & Stewart	Winser & Domitzer 55
Guilbault Edouard	Piché L	26				Trois Rivières.	
Hamel Dme Phil. et vir.	Larochelle M. G	11	Morin			Upton	
Harper W. A. et al.	Kerr It. et al	25	Ouellette Chs	Gagnon Dr W	23	St Onge Louis	Bque de St Hyacinthe 27
Henderson Louisa	Leblanc F	11		Lapointe T	87	Westmount.	
Holmes Elect. Prot. Co.	Cornell C. R	42	Potton Tp.			Armitage G. H.	Trenholm W. H 11
Huet Arthur	Brodeur A	35	Rôyer Paul	Léonard A. J. E	8	Dyer W. A.	Ridley C. G 26
Hunter Jas C.	Montreal Gas Co	25	St-Bruno.			Windsor Mills.	
Jonés Harry	Weinfeld I	10	Lizotte Frs	Roberge A	91	Deslauriers Zéph	Trudeau N 15
Jones Wm H. F. et al.	Quigley Dme B. M	48	Ste Cunégonde.				
Joyat Arthur	Buzzell T. D. et al	24	Marchand Eléon	Deli-le A. S	44		
Jutras Olivier	Canada Liqueur Co	39	Paquette A.	Laprairie Press Brick	51		
Labelle R. L.	Labelle J. B	25	Paquette A. et al.	Langlois C. & Co	44		
Lapierre Marie Ls A.	Bourzouin J. H	27	Pepin Nap.	Robert J	34		
Larin Chs	Lavery J. S	20	St Elle de Claxton.				
Leber Hector	Milette L. H	13	Fafard Isaac	Martel P. N	20		
Lebrioux Pierre	Demers L. P	24	St Henri.				
Leonard A.	Lépine O	22	Léonard Adéland	Deguire Dme L	33		
Levesque Eug.	St Germain O. et al	31	Pariseau A. et al.	Duhamel P. E	87		
McDonald A. C.	Montreal Cotton Co	99	St Hugues.				
Mailloux J. B.	Davis A	72	Fournier Oscar	Fontaine A	10		
Martin J. B.	Dionne A	17	St Hyacinthe.				
Martin W. H.	Sharpe C. A	31	DesGranges Jos.	Dion J	30		
McCully Bern	Vipond B. L. et al	17	Lachapelle Victor	Ostigny E	21		
Meloche Alex.	Leroux J	42	Marquette Louis	Gagnon C. E	22		
Mendelsohn Max.	Bell J. A. et al	15	St Jérôme.				
Messier Emm. et al.	Demers R. J	95	Constaut Ludger	Leclair A	13		
Monette Jos	Hélanzer L	47	Cousineau Pierre	Desserras G	85		
Morissette Alb.	L'Archevêque S	46	Craig Oscar	Brazeau I	18		
Nolan Annie	Hamilton Dist. Co'y	13	"	Charette Z	32		
Pearce Geo	J. Guilfoyle	16	Labelle Régis	Ville de St Jérôme	21		
Perrault Horm.	Charbonneau F. X	19	St Joseph, Paroisse.				
Pez G.	Thérien O	58	Raymond Moise fils	Barnes R. C	35		
Price Chs	Demers A	10	St Laurent.				
Prud'homme Geo et al.	Catelli P	52	Gauthier Pierre et al	Théroux E	36		
Reilly Chs	Lacasse M. L. J	27	St Lazare de Vaudreuil				
Rheume Wilf.	Kearns D	21	Richard Amédée	Brulé L. A	31		
Ringland Geo.	Ville de St Jérôme	20	St Louis du Mile End.				
Riopelle Max. et al.	Anthier C. E. E	71	Massicotte L.	Doherty T	24		
Ripolle Max. et al.	Demers R. J	16	Ste Marguerite				
Rohidoux Eug	Peltier L. H	54	Peppier Domin.	Piche M	17		
Rosenwing John	Liggett T	86	St Polycarpe.				
Rousseau Jos.	Cohen A	18	Daoust Athanase	Malouin L	81		
Russell F. E.	Sigouin A	15					
Sénécal Chs	St Pierre J	11					
Shannon J. J.	Harper J	86					
St Vincent Ferd	Murphy J	22					
Sutton Geo	McGarvey O	31					

Certains journaux ont une bonne circulation et certains journaux ont de bons mensonges en circulation.

A. DEMERS. Tél. 589. C. BRUNET.

Faisant affaire sous les noms de

DRAPEAU, SAVIGNAC & CIE

140 Grande Rue St-Laurent, Montreal

FERBLANTIERS. PLOMBIERS. COUVREURS,

Et Posours d'Appareils de Chauffage

Assortiment très varié et complet d'Ustensiles de cuisine, Coutellerie, Lampes, Gazeliers, Brackets, Globes, etc., à des prix très modérés.

Ils se chargent de tout ouvrage, tel que Couverture en Ardoise, en Ferblanc, en Tôle galvanisée, et toutes espèces de réparations à des prix très modérés.

Spécialité pour la pose et les réparations de Fournaises à eau chaude, à vapeur, haute et basse pression, et Fournaises à l'air chaud.

Fournaises à l'eau chaude et à l'air chaud combinés.

FONDEE EN 1842.

L. CHAPUT, FILS & CIE

EPICIERS EN GROS et IMPORTATEURS

2, 4 et 6 rue de Bresoles, 17 rue St Dizier, 123 à 131 rue LeRoy, MONTREAL.

AND. BRISSET & FILS

IMPORTATEURS EN GROS DE

VINS, LIQUEURS ET PRODUITS FRANÇAIS

EAU DE CONTREXEVILLE

SOURCE DU PAVILLON

Bue comme eau de table, prévient et guérit la gravelle, la goutte, le diabète et les maladies des voies urinaires.

21, 23 et 25 rue Gosford et rue du Champ de Mars, Montréal.

THE EDWARD CAVANAGH CO'Y

MANUFACTURIERS ET IMPORTATEURS

DE QUINCAILLERIES,

HUILES,

PEINTURES,

CHARBONS, ETC.

2547 à 2553 rue Notre-Dame, MONTREAL.

Coin de la rue des Seigneurs.

Bell Tel. 8025

Renseignements Commerciaux

PROVINCE DE QUÉBEC

DISSOLUTIONS DE SOCIÉTÉS

Montréal.—Jas. Guest & Co., vins.
Larivée, Bourdon & Cie, poisson.
Bégin & Legault, encadreurs.
Maison de la bonne Presse.
Ste Cunégonde.—Bélanger & Robillard, fabricants de corsets.
Trois-Rivières.—John Argall & Sons, fabricants de peintures.

NOUVELLES SOCIÉTÉS

Montréal.—Jas. Guest & Co. vins ; Jas. Guest et Charles W. Murphy.
Lalonde & Potvin, bric à brac ; Alfred Lalonde et Hormisdas Potvin.
Lebel & Dubrule, machinistes ; Florian Lebel et J. D. Ovide Dubrule.
H. C. Gaudry & Cie, fabricants de bijoux ; Philomène Aubry, épse de Henri C. Gaudry, seule.
Hamburg & Keating, bourreurs ; Charles Hamburg et Michael T. Keating.
Larivée & Bourdon, poisson ; Philiias Bourdon, seul.
P. Saulnier & Cie, chaussures ; Philiias Saulnier et Joseph P. Lafleur.
Joseph Asselin, commerçant ; Mme Hortense Asselin, seule.
A. Lalonde & Cie, nouveautés ; Alphonse Laurier, seul.
J. S. Legault & Cie, commerçants ; Marie Denise Léger, épse de Stanislas Legault, seule.
Stuart & Herbert, boulangers ; Enoch Jas. Stuart et Robert Herbert.

Parks & Thomas, architectes.
St-Narcisse.—E. Clairmont & Cie, mag. gnl. ; Amanda St-Arnauld, épse de Ernest Clairmont, seule.
St-Hyacinthe.—Larivée & Benoit, instruments aratoires ; Augustin Larivée, jr. et Magloire Benoit.

Yamachiche.—P. Laberge & Cie, mag. gnl. ; Rose Délina Gendron, épse de Philorum Laberge, seule.

Windsor Mills.—McDonald & Co., ferblantiers ; Eva R. Ross, épse de James D. McDonald, seule.

Trois-Rivières.—John Argall & Sons, fabricants de peintures ; John T. Argall et F. T. Argall.

Québec.—Fréchette et Fils, marchands ; Clément Fréchette et Charles Fréchette.
H. Gagnon & Cie, épiciers ; Marie Eugénie St Hilaire, seule.

Lévis.—The Levis Canadian Cigar Co, commerçant et manufacturier ; Napoléon Thos. Turgeon, seul.

FONDS A VENDRE.

Montréal.—F. G. Lajoie, bijoutier ; aux enchères.

L. Falardeau, chaussures : aux enchères.

D. Beauchamp, vaisselle.
St Sébastien.—Jules Lamoureux, commerçant, le 2 juill.

Fort Coulonge.—Mlle E. Grégoire, mag. gnl. ; aux enchères, 2 juill.

FONDS VENDUS

Montréal.—Jas F. Long, chaussures ; à 68c.

A. McIntyre, entrepreneur ; vendu et se retire des affaires.

Mme E. Olemont, buvette.

J. B. Desrochers, épicier.
Montreal City Club.
F. G. Lavoie, bijoutier.
St. Stanislas de Kotska — E. Collette, hôtel.

INCENDIES.

Montréal.— Empire Chemical Works ; pas d'assurance.
J. M. Rochon ; chaussures.
Cedar Hall. — Joram Beaulieu, mag. gnl.
Lennoxville. — Harrison Bros., forgerons.

CHS. DESMARTEAU
Comptable, Auditeur et Commissaire

No 1598 rue Notre-Dame.

SPECIALITÉ :

REGLEMENTS D'AFFAIRES DE FAILLITES.

BILODEAU & RENAUD

COMPTABLES, AUDITEURS ET COMMISSAIRES,

No. 15 rue St-Jacques, Montréal.

Spécialité :

Règlement des Affaires de Faillites.

Téléphone 2003.

ALFRED GERVAIS, COMPTABLE

Agent d'Assurances, Vie et Feu. Collecteur. Billets Escomptés. Spécialité: INVENTAIRES

Telephone 2935.....

1627 rue Notre-Dame, MONTREAL.

J. Z. DESORMEAU & CIE,

Manufacturiers de **GANTS** et Mitaines en Kid.....

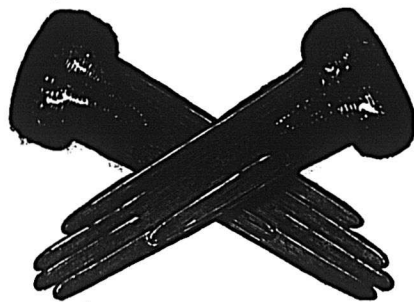

VEAU, CHEVREUIL, AGNEAU, ANTILOPE.

Bureaux: 298. 300 rue St-Paul, Montreal.

N. B.—Nos voyageurs sont maintenant sur la route avec un assortiment complet de nos échantillons.

LAMBERT & FILS, Constructeurs.
357 Rue Berri, Montreal.

J. G. A. GENDREAU
Chirurgien-Dentiste



Extraction de Dents sans douleur, Par l'électricité et par l'anesthésie.

Dents posées avec ou sans palais, d'après les procédés les plus nouveaux.

No. 20 RUE ST-LAURENT, MONTREAL.

LA FOURNAISE A EAU CHAUDE

"STAR"

Pour le chauffage des Eglises, Edifices Publics, Résidences Privées, etc. Reconnue aujourd'hui comme étant supérieure à toutes autres.

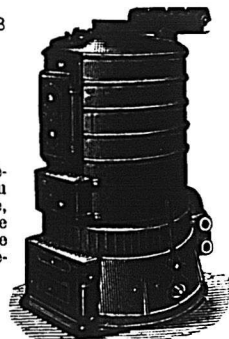
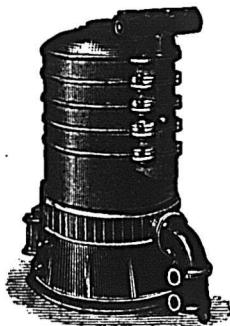

Elle possède toutes les améliorations les plus récentes apportées au système de fournaise à eau chaude. Elle est de beaucoup plus économique, plus active qu'aucune autre fournaise, et la seule possédant un syphon injecteur " Breveté," capable de chauffer à son niveau et de donner une température égale aux différents étages.

MANUFACTURÉE PAR

The Star Iron Company, 590 rue Craig, Montréal.

LES MEILLEURS CIGARES

SONT SANS CONTREDIT SUR LE MARCHÉ

Aberdeen, - - -

Paul Jones, - - -

Melrose, - - -

Blackstone,

Little Buck



BLACKSTONE CIGAR FACTORY

VILLENEUVE & CIE.

Embouteillage Illégal

\$50.00

DE RECOMPENSE

WM. DOW & CIE, paieront la récompense ci-dessus à celui qui aura la preuve que quelque personne emploie leur nom, marque de commerce ou étiquettes sans leur autorité.

THIBAudeau BROTHERS & CO.

Importateurs de

Marchandises Seches

332 RUE ST-PAUL,

THIBAudeau FRERES & CIE
— QUBBEC.

Montreal.

THIBAudeau BROTHERS & CO.
— LONDON.

SPECIALITE DE

TAPIS & PRELARTS

... \$1.50 ...

Montre Française Incomparable

En métal nickelé, 18 lignes, mouvement à cylindre, 4 rubis, trottense à secondes, remontoir au pendent.

La plus parfaite, la plus petite de toutes les montres bon marché, vendues jusqu'à ce jour au Canada.

Nous appelons l'attention de MM. les horlogers sur cette montre dont la vente est considérable en France. Contre \$1.60, nous envoyons un échantillon franco.

SEULS CONCESSIONNAIRES POUR LE CANADA

ROYER & ROUGIER FRERES
IMPORTATEURS

55 Rue St-Sulpice, MONTREAL

LIGNES SPECIALES

BON MARCHÉ EN

MOUCHOIRS, CEINTURES et BRETelles

Tissu Elastique,

Dentelles et Frills,

Galons de fantaisie,

Bourses et Porte-monnaie,

Courroies à main,

Epingles à cheveux fantaisie,

Porte-plumes et crayons.

— AUSSI —

Un grand nombre de menus articles.

C. J. McINTYRE & CO.,

321, 323, 325 et 327 RUE ST-PAUL,

MONTREAL.

Aux Marchands

EN GENERAL

DEMANDEZ A VOS FOURNISSEURS LES
CELEBRES TABACS COUPES, SUIVANTS

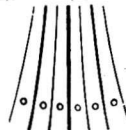

CHAMPAGN,
MORNING DEW,
GOLDEN LEAF

FAVORITE,
COMTE DUFFERIN,
SWEET BOUQUET,
HUDSON,
LE CAPORAL,
CARIBOU,
FINE CUT.

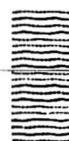

MANUFACTURÉS PAR

B. HOUDE & CIE,
QUBBEC

Les plus grands fabricants de Tabacs
coupés et en poudre, du Canada

JOURNAL DE LA JEUNESSE.—Sommaire de la 1176 livraison (15 juin 1895) — Ysabel, par Mue la Comtesse de Houdetot. — La France à Madagascar : Jakalaves et Fahavalos, par Louis Rousset. — Seule, par le commandant Stany. — Le Pont-Canal de Briare, par Marcel Montmarche. — Chaque numero 10 centimes

ILLUSTRATIONS DE : A. Paris, Myrbach, E. Zier, etc.

ABONNEMENTS : Un an, 20 fr. Six mois 10 fr. Bureaux à la librairie Hachette et Cie., 79, boulevard Saint-Germain, Paris.

DECORATION

d'Eglises,
de Chapelles,
Edifices
Publics,
Résidences
Privées,
Etc.

**FABRICANT
DE
VITRAUX PEINTS
et en Mosaïque.**

**IMPORTATEUR
DE
TAPISseries,
1986, rue Ste-Catherine, Montréal.**

**ARTISTE-PEINTRE
DECORATEUR.**

D. A. BEAULIEU,

ECHANTILLONS ET
PRIX SUR DEMANDE.

C. RIVET & Cie

Manufacturiers de Chaussures

842, RUE ALBERT, - - ST-HENRI DE MONTRÉAL.

LEMIEUX & GIARD, Peintres d'Enseignes

Références des meilleures
maisons de la ville

SUCCESEURS DE J. A. ROBY.

DECORATIONS, DORURES.....
TRAVAUX ARTISTIQUES, ETC.

Atelier: No 119 rue St-Dominique, MONTREAL

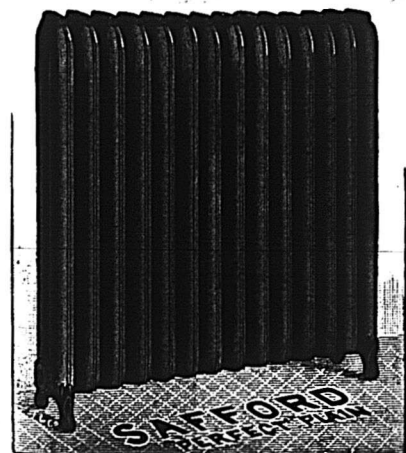

The TORONTO RADIATOR M'F'G Co. (Limited)

TORONTO, CANADA

FABRICANTS DES

RADIATEURS BREVETÉS de SAFFORD

Pas de { BOULONS,
PAQUETAGE,
FUITES.

Meilleurs et moins chers que les
registres en tuyaux.

H. McLAREN & CO., Représentants

706 RUE CRAIG, MONTREAL.

The WESTERN LOAN and TRUST Co. (Ltd)
Incorporée par acte spécial de la Législature
 BUREAU : No 13, RUE ST-SACREMENT, MONTREAL, P. Q.
 Hon. A. W. OGILVIE, Prés. ; J. S. BOUSQUET, Ecr.,
 Vice-Prés. (Gérant de la Banque du Peuple).
 Cette Compagnie agit comme administrateur, exécuteur, fidéicommissaire, receveur, conseil d'interdits, liquidateur, syndic, etc., etc., et aussi comme agent pour les bureaux des agences ci-dessus. Pour informations s'adresser au gérant, W. BARCLAY STEPHENS

JAS. W. PYKE
 (Successor de feu Geo. Reeves)

MARCHAND DE

FERS et ACIERS

35 Rue St. François-Xavier,
 MONTREAL:

Tuyaux à gaz et à vapeur en fer battu.
 Tubes de chaudières.
 Déchets de coton (cotton waste), etc.

FAUCHER & Fils

Importateurs et Marchands-Ferronniers

Bois et Garnitures de Voitures

Fournitures pour Carrossiers et Forgeons, telles que Fer en barres, Acier, Charbon de forge, Peintures, Vernis, etc.

Nos 796 à 802, Rue Craig,
 MONTREAL.

Téléphone 576

Restaurant Commercial,

1612, RUE NOTRE-DAME,

Montreal.

Excellents LUNCH et DINER.
 Vins, Liqueurs et Cigares de premières marques.....
 Les Hommes d'Affaires de la campagne, de passage à Montréal, y trouveront tout le confort désirable.
 Salons particuliers pour Dames.....
 Service soigné.....

THEO. LANCTOT, Prop.

A. D. TURCOT.

H. CHAGNON.

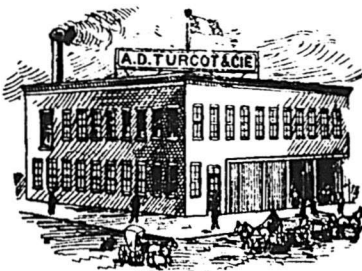

A. D. TURCOT & Cie

...MANUFACTURIERS DE....

Portes, Chassis et Jalousies,

Moulure, Tournage, Découpage, Blanchissage, Moulin à Embouvetor. Ouvrage de Menuiserie en tout genre. Bois de toutes dimensions à vendre.

127 RUE PERREAULT, coin Rivard, MILE END.

TEL. BELL 7128

THOS. MEALEY & CO.,

FABRICANTS DE . . .



COUSSIN D'ESCALIER DE MEALEY.

DOUBLURES QUATÉES POUR TAPIS

.....ET COUSSINS D'ESCALIERS

BUREAU

24, RUE CATHARINE, NORD,
 HAMILTON, ONT.

**SOMERVILLE'S
 ..PEPSIN GUM..**

AIDE LA DIGESTION,
 GUERIT LA DYSPESIE.

L'UNIQUE GOMME A MACHER
 QUI SOIT PARFAITE.

5 cts LA BARRE

C. R. Somerville, - - London, Ont.

TELEPHONE 2435.



A. & E. LOIGNON

.. INGENIEURS-CIVILS ..

**Ponts et Charpentes
 METALLIQUES,**

Poutrelles en Acier, Fer en U, Fer en Barre toujours en Magasin.....

Plans et Devis préparés

LE VENTILATEUR EOLIEN

(Breveté 26 mai 1894)

Est sans contredit l'appareil le plus moderne et le plus efficace pour la ventilation parfaite des

Edifices Publics,
 Manufactures,
 Eglises,
 Maisons
 d'éducation,

Résidences,
 Ecuries,
 Cabinets
 d'aisance,
 Etc., Etc.

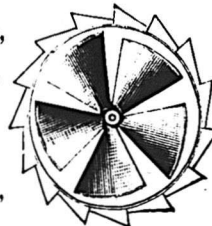

L'une des principales propriétés de ce ventilateur, c'est qu'il est mis en mouvement, non seulement par le moindre vent, mais aussi par la différence de température de l'intérieur et de l'extérieur de la bâtisse.

L'hélice placée à l'intérieur de ce ventilateur non seulement établit un courant d'air continu, mais aspire ou pompe toutes les poussières, la fumée, les vapeurs, l'air vicié, etc.

Le "Ventilateur Eolien" est hautement recommandé par un grand nombre des principaux architectes, et est déjà en usage dans un nombre considérable d'usines et maisons d'éducation, etc.

FAIT EN PLUSIEURS GRANDEURS

LESSARD & HARRIS

Propriétaires et Manufacturiers

421 1/2 RUE CRAIG, MONTREAL.

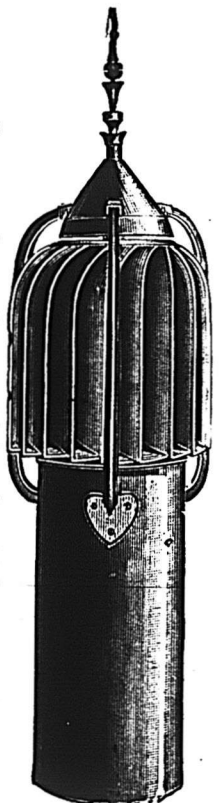
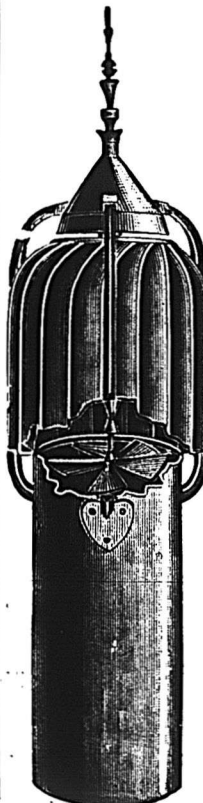

PELLETIER, PARADIS & JOBIN**Comptables et Liquidateurs.**

S'occupent d'audition et de révision de livres.

Perception de dettes.

Servent d'arbitres dans les causes de compromis entre Débiteurs et Créanciers.

Liquidation d'affaires de Faillites.

Agents pour la "North America," compagnie d'assurance contre le feu.

Bureau: Bâtisse de la Cie du Richelieu,

44 Rue Dalhousie,

QUEBEC.

NAP. MATTE,

Comptable, Auditeur et Liquidateur

BUREAU :

Bâtisse de la Banque Nationale,

93 RUE ST-PIERRE, BASSE-VILLE QUEBEC.

Tél. Bell, bureau, 731.

Tél. Bell, résid., 872.

Spécialité:—REGLEMENTS DE FAILLITES.

Chronique de Québec

Mercredi, 26 juin 1895.

Brillante semaine que celle qui vient de finir. Québec a été la ville des grands jours, débordante d'activité, d'enthousiasme et de patriotisme; attirant à elle, comme en un centre puissant, des milliers d'étrangers venus de partout pour assister aux pompes de ses fêtes publiques.

Les réjouissances ont maintenant pris fin; tous les élèves des collèges et des couvents se sont envolés de leurs cages et la plupart ont regagné la campagne, et nous voici maintenant dans une période de réaction, encore à peine sensible, mais qui va petit à petit amener plus d'apaisement dans les affaires.

Il n'en est pas moins vrai que ces derniers huit jours ont laissé beaucoup d'argent dans la ville. Quant au nombre des visiteurs, il est à peine diminué, car il nous arrive chaque jour, soit par bateau, soit par voie ferrée, des caravanes d'excursionnistes qui fuient les grandes chaleurs et qu'enchantent l'agréable fraîcheur de notre température. Aujourd'hui même, un parti de près de 800 ingénieurs reçoit les honneurs de Québec de la part de nos autorités municipales. L'Hotel Victoria, ayant fait toilette neuve, après une fermeture de six mois pour cause d'incendie, vient de réouvrir ses portes et est plus achalandé que jamais.

L'affluence étrangère de ces derniers jours a mieux fait voir que jamais la nécessité de transports plus commodes, plus rapides et plus économiques pour les voyageurs, dans les limites de la cité et dans les paroisses environnantes.

Depuis qu'il est sérieusement question de trains électriques, les gens se plaignent

d'avantage, et avec raison, d'être rançonnés par les cochers de place, ou poussés à bout de patience par la lenteur des chars urbains, trainés par des chevaux poussifs et exténués. Coûte que coûte, un changement s'impose à courte échéance. C'est ce que tout le monde se dit, et l'on ne saurait avoir raison contre tout le monde. Sans être prophète, nous devinons que la force des choses et le désir bien arrêté du conseil de ville, se faisant en cela l'écho fidèle des citoyens, auront bientôt réalisé un projet destiné à faire tant de bien à Québec.

EPICERIES.

Les affaires ont été dans la moyenne sans aucun changement dans les prix. Comme nous avons déjà eu occasion de le dire, les sirops barbades seront plus chers que l'année dernière de quelques centins par gallons:

Sucres: jaunes, 3½ à 4c la lb; granulé, 4g à 4½c; "Off" granulé, 4½ à 4½c; granulé allemand, 4½ à 4½c; Extra ground, 5½c; Powdered, 5; Cut Loaf, 5½c.

Sirops: Barbades, tonne, 37 à 38c.; tierce 38 à 39c.; quart 39 à 40c.

Vermicelle: français et pâtes françaises, de 9½ à 10c.

Vermicelle de Québec: Boîte 5c. lb. Quart 4½c lb.

Riz \$3.25 à \$3.35; Pot Barley \$4.25 à \$4.30.

Conserves en gros: Saumon, \$1.50 à \$1.60; Homard, \$1.00 à \$1.75; Tomates, 95c à \$1.00; Blé d'Inde, 95c; Pois 95c; Huîtres \$1.45; Sardines domestiques, ½ bte 5c; do importées ½ bte 9 à 12c; ¼ bte 14 à 18c.

Soda à laver, 90c; do à pâte \$2.40; Empois, No. 1, 4½c; do satin, 7½c; caustique cassé, \$2.50 à \$2.75; Gros Drums, 2c à 2½c.

JOBIN & ROCHETTE

Manufacturiers de CHAUSSURES

ATELIER et BUREAU:.....

Coin rues Colomb et Voltigeurs, St-Roch, QUÉBEC.

SUCCESSALE:.....

Bâtisse de la Rich. & Ont. Nav. Co., Rue Dalhousie, B.-V., QUÉBEC.

ET MARCHAND DE

MARQUE... **CLAQUES** J.-CARTIER

EN GROS SEULEMENT.

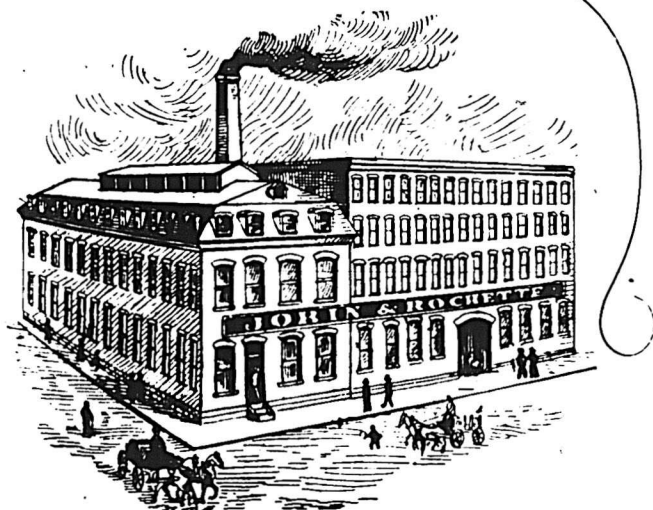

Grande nouveauté pour les saisons du Printemps et d'Été. Et toujours en-mains, assortiment complet de Chaussures de travail et fines et pour tous les goûts.

SPÉCIALITÉS:—Chaussures de couleur dans les patrons les plus nouveaux et sur les formes les plus nouvelles, ayant adopté pour ces ouvrages, les bouts "RAZOIR," "AIGUILLE" et "PICCADILLY," qui sont la mode du jour.

Ayant aussi en mains, ouvrage fait au *Goodyear Sock Stich*.

Ayant aussi obtenu la Médaille d'Or à la dernière Exposition Provinciale, offerte par l'Honorable Joseph Shehyn, pour la meilleure collection de Chaussures fabriquées dans Québec-Est.-----

Les commandes par lettres recevront toujours notre plus grande attention.

Allumettes : cartes, \$3.25; Telegraph, \$3.75; Telephone \$3.50; Dominion, Lévis et Royal \$2.00; Dominion Extra, \$2.50; Phoenix, \$2.75.

Sel : en magasin, 60c; sel fin, sacs, \$1.45; 1/2 sac, 35 à 40c.

Raisins : Valence, fine "off stalk" 4 à 4 1/2c; Do, Selected 5c; Do, Layers 6c; Currants 3 1/2 à 4c; Do, extra 5c.

Amandes Tarragones : 12 à 13c la lb; do, écailées, 22 à 25c; Noix de Bordeaux 11 à 12c la lb; do Grenoble 12 à 13c; Avelines Cécile 8 à 9c la lb.

FARINES, GRAINS ET PROVISIONS

Les prix ont peu varié cette semaine, la demande s'est améliorée quelque peu et les farines sont fermes aux prix ci-dessous :

Farines (en poche) : Patente, \$2.00 à \$2.70; Forte de boulanger, \$2.50 à \$2.60; S Roller, \$2.40 à \$2.50; Extra, \$2.25 à \$2.35; Superfine, \$1.00 à \$2.00; Commune, \$1.50 à \$1.75.

Farines en baril : Farine (patente), \$5.40 à \$5.50; Farine de cylindre, \$5.10 à \$5.25; Extra, \$4.00 à \$4.75; Superfine, \$4.00 à \$4.50.

Gruau :

"Rolled Oats" \$2.25 à \$2.50 par 90 lbs.

"Medium" \$2.20 à \$2.30 " 98 "

"Granulé" \$2.50 à \$2.75 " 98 "

"Gruau fin" \$2.50 " 98 "

"Gruau extra fin" \$3.00 " 98 "

Grains : Avoine plus faible, Ontario par 34 lbs 48 à 50c; do, son 80 à 85c; fèves blanches, \$1.00 à \$2.00; pois No 1, 90 à 95c; No 2, 75 à 80c; gru, \$1.10 à \$1.20; blé d'Inde jaune, 75c; moulu \$1.55 à \$1.50; orge, 65 à 70c. Pot Barley, \$2.10 à \$2.20.

Lards : Short Cut, \$18.50.

Saindoux : Pur, \$2.10 à \$2.20 le seau.

Chaudière, 10 1/2, saindoux composé, \$1.50 à \$1.60 le seau.

Huile de morue, 32 1/2 à 35c; huile de loup-marin, 32 à 35c.

Sels : En magasin, (gros, Liverpool), 47 1/2 à 50c; do, à flot, 42 1/2c. Sel fin, en magasin, 1/2 de sac 32 1/2 à 35c. Gros sacs \$1.28 à \$1.30.

Produit de l'Union Sardinière 1/2 de boîtes \$11.00 le cent; do 1/4 boîte \$15.00 le cent; do huile d'olive extra No 1, 1/2 de bouteilles \$2.25 doz; do huile d'olive, 1/2 bouteille \$3.50; do huile d'olive, bouteilles \$6.50 dz; do huile d'olive, caniste 1/2 gal. \$1.75; do huile d'olive, 1 gal. \$3.25; do huile d'olive, 5 gal. \$2.50 le gal.

Huile de charbon américaine, 22 1/2 gal. do, canadienne, 15c.

Sardines salées, quarts 3 mts. \$10.00.

" " " 1 " 4.00.

Jambon : 10 à 11c; sucré, de 11 à 13c.

Beurre frais, de crémeries, 15 à 16c.

Beurre de première qualité, 12 à 14c; commun 10 à 12c.

Fromage : 6 1/2 à 7c la lb.

Oeufs frais : 10 à 12c. la douzaine.

Sucre du pays : 6 à 7c la lb.

Le quartier Saint-Roch est toujours par excellence un centre d'activité industrielle et commerciale. Tout le monde y pousse au progrès. C'est un élan remarquable dû sans doute à la fois aux hommes entreprenants qui y exercent leurs aptitudes et au développement normal des affaires qui, comme il est naturel, augmentent avec les besoins nouveaux et la concurrence grandissante. La diffusion de l'annonce par le journal compte pour une large part dans le résultat obtenu. Aujourd'hui, dans tous les genres d'industrie et de négoce, il n'y a presque pas de

choses qu'on ne puisse se procurer dans le quartier; s'il en existe encore quelques-unes, c'est un malaise qui se fait sentir et qui demande à disparaître. Aussi croyons-nous qu'il n'est pas un quartier de la ville qui offre plus d'avantage pour l'exploitation rationnelle, pratique et payante de toutes les lignes d'affaires.

Nous y avons remarqué, cette semaine, une affluence constante d'acheteurs dans tous les magasins qui ont la spécialité de bonnes marchandises et ils sont nombreux dans la localité.

C'est assez dire que le commerce y a été exceptionnellement actif.

Les travaux municipaux fournissent toujours de l'ouvrage en abondance. Les manufactures, de leur côté, ne suffisent presque pas à remplir les ordres pour la chaussure. On peut dire que la population ouvrière locale est employée comme dans les meilleures années.

Il y a malheureusement une ombre au tableau : c'est la désertion de notre port par les vaisseaux qui font la grande navigation.

Quelques centaines d'ouvriers de bord sont ainsi privés, durant la meilleure saison, des revenus sur lesquels ils comptaient, et sont presque découragés d'attendre.

L'on est à faire subir des réparations considérables à la terrasse Dufferin; ces travaux se font aux frais et sous la surveillance du conseil de ville. Ils étaient nécessaires et nous comprenons l'empressement des autorités à faire leur devoir. Il y aurait cependant encore, pendant qu'on y est, une autre amélioration à accomplir. Nombre de personnes se plaignent que la terrasse est insuffisamment éclairée dans une bonne partie de son

D. RATRAY & SON,

Entrepôts : Rues Dalhousie, St-Paul et St-Andre, QUEBEC

Emmagasinage "franco ou en douane" à taux modérés. Marchandises reçues sur connaissements. Assurance effectuée sur les marchandises hangarées, si on le désire. Téléphone 771.

CHARLES E. ROY MARCHAND ET IMPORTATEUR DE CUIRS

413-415-417 RUE ST-VALIER, ST-ROCH, - QUEBEC.

SPECIALITE: - Cuir à semelle Spanish, Eagle, Penetang, Bracebridge, Slaughter, Cuir Rouge, Cuir à Harnais, Veau Français S. U. Lyon, Bals & Fils, et M. M. et D., Kid Elastique. Aussi: -JOBBER EN CHAUSSURES.

Un assortiment d'Empeignes importées et toutes espèces de Fournitures pour chaussures. CORRESPONDANCE SOLLICITEE.

J.B. BEDARD & FRERES

Manufacturiers de

BROSSES, BALAIS, ETC

Importateurs

D'Articles pour Epiciers, Marchands de Nouveautés et Marchands d'Articles Emallés, Etc

44 ET 46 RUE ST-PIERRE, QUEBEC

Mechanics Supply Co.,

IMPORTATEURS ET MARCHANDS DE

OUTILLAGE ET FOURNITURES

GROS et DETAIL



pour PLOMBIERS, MACHINISTES et APPAREILLEURS A GAZ.....

LE PLUS GRAND ASSORTIMENT DE LA PROVINCE.

No 96 rue St-Pierre, QUEBEC.

J. H. JACQUES

MARCHAND DE

CUIR, HARNAIS, FOURNITURES POUR CORDONNIERS ET SELLIERS.

38, rue Saint-Pierre, QUEBEC

(Ancien magasin de MM. Amyot & Frère)

Prix réduits et défiant toute compétition. Une visite est sollicitée

FABRIQUE DE

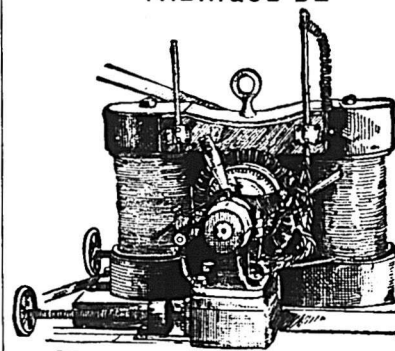

DYNAMOS

A courant continu pour l'éclairage des fabriques et toutes les grandes bâtisses. Dynamos à courant alternatif pour l'éclairage de s villes et des villages.....

TRANSMISSION DE LA FORCE, TELEPHONES, VOLTMETRES, AMPEREMETRES, FIL SOUS COTON, SOUS CAOUTCHOUC, &C.

J. F. GUAY,

524, St-Valier, - - - QUEBEC.

LABRECQUE & MERCURE, Entrepreneurs-Menusiers, 37 RUELLE ST-ANDRE, MONTREAL Téléphone Bell. 6323.

parcours, où ils se trouvent comme plongés dans les ténèbres. Un foyer de lumière en plus, près de la balustrade, un peu à l'est de l'Hôtel Frontenac, remédierait à cet inconvénient et rendrait un réel service au public. Peut-être même qu'une meilleure disposition des lumières suffirait à remédier à ce grave inconvénient. Enfin, nous signalons la lacune existante aux autorités, — qui s'y connaissent — à remédier le plus économiquement possible.

L. D.

VENTES PAR LE SHÉRIF

pour la semaine prochaine

DISTRICT DE QUÉBEC

Larue vs Bilodeau et al.

Hedleyville. — Lots Nos 464 et 465 du cadastre de la paroisse de St-Roch, emplacements rue Hedley, avec bâtisses. Sujets à une rente constituée de \$8.00 par année.

Lots 469 et 470 du cadastre de la paroisse de St-Roch; emplacements rue Gulston, avec bâtisses. Sujets à une rente constituée de \$8.00 par année.

Vente au bureau du Shérif, Québec, le 2 juillet, à 10 h. a. m.

Des premiers essais fait récemment à Washington sur la Jovéite, un nouvel explosif, il résulte que ce produit d'une manipulation sans danger détonne indifféremment à toute température avec une force d'expansion de 40 p. c. supérieure à celle de la dynamite et que son prix de revient est de $\frac{1}{2}$ seulement de celui de ce produit.

Lettre de Québec.

Québec, 27 juin 1895.

Des hauteurs de la terrasse Dufferin ou du Château Frontenac, le regard tombe sur l'un des paysages les plus majestueux qui se puissent contempler de par le monde entier. On a beau courir la terre et l'étudier sous tous ses aspects, force est d'en revenir au panorama du port de Québec, qui se déroule, grandiose dans les grandes lignes, gracieux dans le détail, surtout lorsque le soleil levant ou couchant y distribue des flots de lumière dans lesquels se fondent d'harmonieux contrastes d'ombre. La baie, la célèbre baie de Naples même, ne lui est comparable qu'en deuxième lieu. On ne se lasse pas d'admirer ces beautés hors ligne que les Québécois, malheureusement, songent bien peu à relever.

Mais, chez le Québécois rêveur comme chez le touriste économiste, si l'endroit inspire un sentiment incontrôlable de profonde admiration, d'un autre côté, il provoque deux autres sentiments : chez celui-ci, c'est une douloureuse surprise, chez celui-là la tristesse prenant source dans la conviction plus ou moins juste qu'il n'y a plus d'espoir. Le touriste s'étonne de voir le grand Saint-Laurent, baignant les assises de la citadelle et roulant ses eaux du côté de l'Atlantique, absolument veuf de vaisseaux, ces magasins flottants, devant Québec et Lévis, aux Foulons comme aux bassins artificiels de la Saint-Charles. Il ne peut s'expliquer le fait de cette désertion d'un port qui peut loger toutes les flot-

tes marchandes et militaires du monde, au ras des rives même, et, sous ce rapport, n'a guère de rival de par la terre.

Le Québécois, lui, connaît, ou, s'il ne les connaît pas, devrait savoir les causes de cet état de choses anormal. S'il ne les connaît pas toutes, il en sait au moins deux. Il sait qu'à Québec le commerce d'exportation est à peu près nul; il sait que, faute d'esprit d'entreprise dans la vieille capitale, le commerce d'exportation se fait de Montréal; que des centaines de tonneaux de produits alimentaires provenant des environs de Québec, prennent la route de Montréal d'où ils repartent pour les différents marchés européens. Il ne peut ignorer le fait que, pour la même raison, l'élevateur à grains que le Pacifique a fait construire sur la jetée Louise, conformément aux termes de la radiation de l'hypothèque d'un million de piastres sur l'ancien chemin de fer du Nord, n'a pas encore été ou n'a presque pas été utilisé pour les fins du commerce d'exportation.

Que veut-on que les steamers et voiliers d'outre-mer viennent faire dans notre port? Ils n'y trouvent pas un tantinet de cargaison à prendre. Et il en sera ainsi tant que les négociants de Québec ne s'occuperont pas de commerce d'exportation.

D'autre part, dans le public, on semble d'accord pour jeter la responsabilité du discrédit dans lequel le port de Québec est plongé, sur la société des débardeurs. Que l'accusation soit exacte ou exagérée, il n'en reste pas moins acquis que cette société a donné bien mauvaise réputation au port de Québec. Dans tous les grands ports européens,

— ETABLIE EN 1875 —

Provident Savings Life Assurance Society

DE NEW YORK.

CHAS. E. WILLARD, Président.

Revenu en 1894	\$2,249,398.12
Actif au 31 déc. 1894	1,787,181.85
Passif, Actuaires, Evaluation $\frac{1}{2}$	960,930.53
Surplus, Actuaires $\frac{1}{2}$	826,251.32
Polices émises en 1894	22,114,526.00

On demande des agents dans tous les comtés de la Province de Québec. S'adresser à

R. H. MATSON, GERANT GENERAL POUR LE CANADA.

37, rue Yonge, TORONTO, Ont

Temoignage, Irrefutable

Dyspepsie, Débilité, Consommation, etc.

Québec, 1er Mars 1893.

ANCHOR MEDICINE Co., Québec.

Messieurs—Je me plais à certifier que j'ai fait usage de l'ANCHOR WEAKNESS CURE et que j'ai obtenu, en bien peu de temps, tous les résultats désirés. Sur ma recommandation quelques membres de ma famille et quelques religieuses du couvent de St-Roch l'ont employé, et toutes ces personnes m'ont déclaré que le ANCHOR WEAKNESS CURE leur avait fait un bien immense.

En conséquence, je donne ce présent certificat, bien persuadé que ce remède est appelé à produire grand nombre de guérisons.

F. H. BELANGER, Ptre,

Curé de St-Roch de Québec.

En vente partout ou s'adresser à la

ANCHOR MEDICINE CO'Y

QUÉBEC

Et à la succursale à Montréal,

No. 89 rue Saint-Jacques.

GRAINS DE SEMENCE

BLE, AVOINE, ORGE, LENTILLES, BLE D'INDE A SILO, MIL CANADIEN ET AMERICAIN, TREFLE, ROUGE, BLANC, ALSIKE

PLATRE A TERRE. SPÉCIALITÉ POUR CECLES AGRICOLES.

P. G. BUSSIERE & CIE, 3 a 11 rue Dalhousie, QUEBEC.

IMITATION DE BOIS NATURELS.....

TOUT CE QU'IL Y A DE PLUS PARFAIT DANS LE GENRE.

Décoration de Maisons, Pose de papier-tentures, Enseignes, Etc. Dernier goût et plus bas prix.

DESROSIERS & PLAMONDON, --- PEINTRES --- 317 rue St-Paul, QUEBEC. DECORATEURS

MELASSE ...EN DECHARGEMENT

3 Cargaisons de Mélasses, Nouvelle Recolte Barbado, Neuvitas
Ex. WM. GEAKE, JOHN L. SNOW, CARRIE EASTER.

NAZAIRE TURCOTTE & CIE.

CLAQUES CLAQUES

Les marchands que nos voyageurs ne pourront pas voir feront bien de s'adresser chez nous pour l'achat de leur claques. Nous tenons toujours en mains un grand stock dans les Jacques-Cartier et Goodyear Patent. Nos escomptes sont les plus haut du marché et nos conditions les plus libérales.

N'OUBLIEZ PAS.....

J. H. BEGIN, QUEBEC.

les armateurs sont préjugés contre notre port, refusent absolument d'y envoyer leurs navires, et les dirigent de préférence sur Métis, Matane, Chicoutimi, St-Thomas et Trois-Rivières. Ce qui se passe ici depuis plusieurs années, n'est assurément pas l'effet du caprice, et il doit y avoir anguille sous roche.

Si l'on envoie les navires prendre des chargements partout ailleurs qu'à Québec, c'est qu'on y trouve des conditions plus faciles. Alors, pourquoi donc persisterait-on, à Québec, à conserver un état de choses aussi préjudiciable au commerce du port? Si nous voulons faire la lutte en affaires, il importe de la faire à armes égales, c'est-à-dire de se mettre au moins sur un pied d'égalité avec les autres.

Si donc il ne peut y avoir caprice de la part des armateurs, c'est qu'il se passe chez nous quelque chose d'irrégulier. Cette position déplorable ne peut avoir l'une de ses causes premières ailleurs que dans l'organisation du travail dans le port. Où se trouve donc la pierre d'achoppement? Est-ce dans le fait que les gages des débardeurs à Québec sont plus élevés qu'à Montréal? Peut-être. Est-ce dans le fait que la mariné marchande se trouve assujétie dans le port de Québec à une réglementation arbitraire, injuste et ruineuse du travail à bord? Ceci est plus probable; car, généralement, les plaintes et réclamations portent plus sur ce point que sur le premier. J'ai entendu maintes et maintes fois raconter des actes incroyables d'arbitraire de la société et sur les cent et quelques qui sont venus à ma connaissance, il doit y en avoir, au moins un conforme à la vérité. Or, un seul d'entre eux suffirait à faire désa-

vouer la charte d'une société comme celle des débardeurs.

Et que dis-je?

La charte de la société des débardeurs de Québec n'existe plus. En 1890, durant la session de la Législature, il y eut un mouvement à Québec pour faire amender la constitution de la société. Un arrêté de la législature déclara que la société n'avait pas le droit de gêner la liberté du travail, qu'elle ne devait faire des règlements que pour sa régie interne et des fins de bienfaisance, et que, sa charte ne serait considérée comme avenue que lorsque la dite société aurait soumis ses susdits règlements au Lieutenant-Gouverneur en conseil et que ceux-ci auraient été approuvés.

Or, depuis 1890, rien de pareil n'a eu lieu; en sorte que la charte de la société est devenue caduque.

Cela n'a pas empêché la société de garder son ancienne attitude au mépris de l'ordre et de la loi et de l'intérêt publics. Les gouvernants ont-ils songé à la rappeler à son devoir? Les gouvernants? Vous badinez! Ils ont avant tout le culte et la peur de l'électeur. Est bien naïf celui qui ose attendre encore un acte de sage énergie de la part des gouvernements à cette époque d'aplatissement sans pudeur, d'avachissement sans vergogne.

La situation est donc restée la même.

Ce qui m'étonne toujours, c'est que les débardeurs n'ont pas encore pu comprendre qu'ils se coupent les vivres et enravent la prospérité du commerce. Le fait est là, brutal, patent pour tout le monde. Il n'y a qu'à jeter un coup d'œil sur le port désert, et, rue Saint Pierre, sur les groupes d'ouvriers adossés aux maisons, occupés à flâner et à crever. Ne vaudrait-il pas infiniment

mieux pour eux, pour le port, pour tout le monde, de travailler à meilleur marché, à aussi bon marché qu'ailleurs, et n'avoir pas de morte-saison?

Nos débardeurs à Québec ont, comme travailleurs ou chargeurs, une réputation bien méritée; ils font meilleure et plus promptement besogne que dans tout autre port du pays.

Si, avec ces avantages, ils offraient des conditions et des prix de main-d'œuvre un peu plus avantageux qu'ailleurs, n'induiraient-ils pas les navires à fréquenter notre port en plus grand nombre? Ne finiraient-ils pas par conquérir, pour le port de Québec, une bonne partie de la clientèle d'autrefois? Je ne conteste pas beaucoup de leurs réclamations, qui sont parfaitement raisonnables et légitimes. Mais, pour Dieu! qu'ils se mettent une bonne fois dans la tête que, dans le moment, nous avons à subir une concurrence acharnée, et que le moyen d'y faire face, c'est d'offrir des avantages que l'on ne pourrait donner ailleurs. Avec l'avantage d'une main-d'œuvre supérieure, plus économique, plus libre, ils supprimeraient aux navires les risques d'un bout de navigation toujours dangereux, de frais d'assurance, de remorque ou de pilotage.

Il arriverait dans ce cas là, ce qui s'est produit dans l'industrie de la chaussure et du cuir; malgré la concurrence souvent déloyale que d'autres villes ont faite à Québec à ce chapitre, notre ville est restée le grand entrepôt de cette industrie, précisément à cause de la supériorité et du bon marché de la main-d'œuvre.

Ne serait-ce pas le moment pour les débardeurs de Québec de faire là, par analogie, un tout petit raisonnement?

J. B. RENAUD & CIE, NEGOCIANTS EN GROS.

126 à 140 rue St-Paul, QUEBEC.

FARINES, GRU, SON, ETC.

MOULÉE d'avoine, de blé d'inde, de riz, d'orge, Lard, Saindoux, Jambons fumés, Poissons et Huiles de poissons, Sel, Sel fin, Plâtre. Exportateurs de Beurre et Fromage.

J. A. PLAMONDON

MARCHAND EN GROS

Farines, Grains et Provisions, en lots, à la satisfaction des clients; Blé, Tréfle, Farines par char, Lard, Saindoux, Poissons, Mil, Foin Pressé, Fleur Préparée, etc.

Visite et Correspondance sollicitées.

Coin des Rues ST. ANDRE, DALHOUSIE et BELL'S LANE, Québec.

Les "POMPES DROLET" brevetées

Pour les Mines, les Tanneries, les Fabriques de Vinaigre: pour les approvisionnements d'eau en général, et pour tous autres usages.

POMPES D'ALIMENTATION POUR CHAUDIERES

Les pompes les plus économiques et les meilleures dans le marché canadien.

DEMANDEZ LE CATALOGUE.

F. X. DROLET, Manufacturier et porteur des brevets

Nos 75 à 79 Rue St-Joseph, à Québec, P. Q.

L. COUSINEAU & E. GOHIER,

PROPRIETAIRES DES

Bois de Boulogne et Bois de Plaisance, Plateau St-Laurent, Boulevard St-Germain, Bocage Bordeaux, Bocage Cartier.

Des Lots à bâtir sont offerts en vente sur ces différentes propriétés, sur le bord de la rivière, à des conditions exceptionnellement faciles. S'adresser sur les lieux ou au bureau des propriétaires.

16 RUE ST-JACQUES

FARINES.....

ET

PROVISIONS

Lard en quart, Jambons fumés, Saindoux en Chaudières et Seaux, Gruau, Barley, Pois, Fèves, Huile Morue et Loup-Marin, Sel, Beurre, Farines de toutes sortes. Une visite ou demande de prix sollicitée.

GEO. TANGUAY,

Bureau: 48 RUE ST-PAUL, QUEBEC.

Entrepôts: RUES ST-PAUL, BELL ET ST-ANDRE

MARCHANDS SOUCIEUX

DE VOS INTERETS.

◆ ◆ ◆

N'ACHETEZ PAS VOS

TAPISSERIES

AVANT D'AVOIR VU

Notre Assortiment et nos Prix.

FORGUES & WISEMAN,

134 Rue St-Joseph, 68 Rue St-Pierre,

QUEBEC.

Encore une fois, je me permettrai de leur dire que, s'ils persistent à garder leur attitude, ils n'amélioreront certainement rien : le port restera désert, même alors que les négociants tenteront de faire du commerce d'exportation, et les journaliers continueront à chômer. Si, au contraire, saisissant le nœud de la situation, ils se décident à faire toutes les concessions qui s'imposent dans les circonstances, ils peuvent être sûrs que la situation ne tardera pas à changer de face. Ainsi soit-il!

MARC BERNARD.

Ventes enregistrées de Québec.

Pendant la semaine terminée le 22 juin 1895.

QUARTIER ST-JEAN

Rue Ste-Cécile. Lot 3690, avec bâtisses. Melle Marie Simard à Flavien Jean; \$775 [94302].

ST SAUVEUR

Rue Franklin. Lot 566 et partie du lot 567, avec bâtisses, etc., terrains le 1er, 20 x 60 et le 2d, 3 x 48. Léon Parent à Napoléon David Chamberland; \$400 [94298].

PAROISSE NOTRE-DAME DE QUÉBEC (banlieue)

Grande Allée.—Lot 98 2, terrain 30 x 169. L'Honorable Pierre Garneau à Léon Parent, \$275 [94299].

ST-ROCH NORD.

Rue Wheatley. Lots 495 et 496, avec bâtisses. Le shérif du district de Québec à Jean Edmond Trudel; \$625 [94303].

CHARLESBOURG

Lots 451 et 452, avec maison etc., terrain 2 arp. x 20 arp. Melle Angèle Bilo-deau et al. à Mme Alice Brouseau, épouse de Cyrille Fraser Delage; \$250 [94301].

Lot 263, avec maison de pierre, etc., terrain 1½ arp. x 20 arp. Joachim Le-fevre dit Boulanger à Charles Paradis; \$1,750 [94307].

ANCIENNE LORETTE

Partie du lot 12, terrain 90 x 50. James Perry à "La société de fabrication de beurre de la Petite Rivière;" \$100 [94287].

BEAUPORT

Partie des lots 780 et 781, avec maison, etc. Etienne Sylvain à Napoléon Grenier; \$115 [94308].

Le marchand qui n'annonce pas en été, est comme celui qui n'arrose pas son gazon pendant la sécheresse.

A VIS DE FAILLITE

HODGSON, SUMMER & Co., Requéran-t JOS. LAURIER, Failli. A. LAMARCHE, Curateur.

L'immeuble ci-dessous désigné sera vendu par A. M. Rivard, E.r. shérif du district de Joliette, à la porte de l'église de la paroisse de St Roch de l'Achigan, le

29ème jour de Juin 1895, à dix heures de l'avant-midi

un emplacement situé au village de la paroisse de St-Roch de l'Achigan, connu et désigné sous le numéro 116 des plan et livre de renvoi officiels de la dite paroisse de St-Roch de l'Achigan; tenant devant, au sud du chemin Royal; derrière, à la rivière l'Achigan; d'un côté, à Narcisse Malouin, et de l'autre côté, à Patrice Poitras, avec maison et dépendances y rigeons.

A. LAMARCHE, Curateur.

A VIS DE FAILLITE

DANS L'AFFAIRE DE

J. A. M. DAVIGNON, Farnham, P. Q.

Les sous-signés vendront par encan au No 69 rue St-Jacques, Montréal.

Mercredi, le 3 Juillet 1895, à deux heures,

L'actif de la faillite comme suit :

Fond de commerce de nouveautés, hardes et faites, chapeaux, etc.	\$9,312 32
Mobilier du magasin.	3 2 95
	\$9 615 27
Dettes de livres et billets d'après liste.	4,251 69

Le magasin sera ouvert les 1 et 2 Juillet.

KENT & TURCOTTE,

97 rue St-Jacques, Montréal.

MARCOTTE FRERES, Encanteurs.

A VIS DE FAILLITE

DANS L'AFFAIRE DE

BLANCHE BERIAU,

Faisant affaire sous la raison "Chs Lussier et Cie," marchands de chaussures,

239, rue Notre Dame, en la Cité de Montréal,

FAILLIS,

Les sous-signés vendront par encan public, aux salles d'en-ai de Marcotte Freres, No 69, rue St-Jacques, en la cité de Montréal.

Vendredi, le 5 Juillet 1895, à 11 heures avant-midi,

Le tout l'actif d'après l'inventaire, qui consiste en un fond de commerce de chaussures.	\$1,165 00
Roulant, magasin, comptoir, tablettes.	131 00
Loyer des prémisses à choïr 1er mai 1895.	349 00
	\$1,636 00

Termes — Argent comptant. Le magasin sera ouvert pour inspection jeudi le 1 juillet 1895. Inventaire en vue à nos bureaux. Pour autres informations, s'adresser à

BILODEAU & RENAUD, Cessionnaires,

15 rue St-Jacques, Montréal.

MARCOTTE FRERES, Encanteurs.

H. B. MUIR & Co * **LAINAGES et FOURNITURES EN GROS**

No. 1, RUE SAINTE-HELENE, MONTREAL.

SYNDICAT D'AGENCES, 69 RUE ST-PIERRE,

QUEBEC.

H. A. NELSON & FILS

IMPORTATEURS EN GROS D'ARTICLES DE FANTAISIE

— TELS QUE —

Albums Boîtes à Ouvrage, à Gants, à Mouchoirs, et de Toilette; Bouteilles pour Parfum, Boîtes pour Collets et Poignets Triple-Miroirs pour la toilette, et aussi un assortiment complet de toutes sortes de jeux, Traîneaux, Chevaux Berçants, Jouets en Fer et Ferblanc, Jouets Mécaniques, Jouets à Vapeur et beaucoup d'autres articles que vous pouvez voir en demandant notre catalogue d'automne.

69 à 63 RUE ST-PIERRE, MONTREAL—**H. A. NELSON & FILS**—56 & 58 RUE FRONT, TORONTO

BURNS & LEWIS

Habillements Confectionnés en Gros

LONDON, ONT.

Notre représentant, M. T. OTWAY SADLEIR est en ce moment dans la Province de Québec, et il doit visiter les Marchands avec un assortiment complet D'ÉCHANTILLONS D'HABILLEMENTS pour hommes, jeunes gens et enfants, pour le printemps de 1895.

Nous offrons la meilleure marchandise de ce genre dans le Dominion et ce, au plus bas prix.

Valeurs Excellentes, Modes les plus Correctes, Ajustage Parfait.

Ne manquez pas d'examiner nos échantillons.



A. RACINE & CIE

IMPORTATEURS ET JOBBERS:

— EN —

Marchandises Sèches

Générales

DE TOUTES SORTES.

340 et 342 Rue St-Paul

— ET —

179 et 181 rue des Commissaires,

MONTREAL.

PRIX COURANTS.—MONTREAL 27 JUIN 1895

	Prix en gros	
Tomates.....doz.	0 75	0 95
Haricots verts.....	0 85	1 10
Champignons la boîte	0 15	0 24
Truffes la douz.....	4 80	5 00
Olives.....	2 25	3 60
Poissons :		
Clams, 1 lb.....doz.	1 40	1 50
Homards.....	1 90	2 00
de boîte plate.....	2 50	2 60
Huitres, 1 lb.....	1 40	1 50
" " " " " "	0 00	2 40
Maquereau.....	1 00	1 10
Sardines canad.....boîte	0 00	0 05
" " " " " " "	0 09	0 10
" " " " " " "	0 07	0 25
" " " " " " "	0 16	0 35
Smelts (Eperlans).....doz.	0 50	0 00
Saumon.....	1 30	1 40
Hareng mariné.....	0 00	1 65
Anchois.....	3 25	0 00
Fruits :		
Ananas, 3 lbs.....doz.	2 25	3 00
Bleuets, 2 lbs.....	0 80	0 85
" " " " " " "	0 00	0 00
Fraises, 2 lbs.....	1 75	2 00
Pêches, 2 lbs.....	1 90	2 00
" " " " " " "	2 50	3 00
Poires, 2 lbs.....	1 75	2 00
" " " " " " "	2 00	3 00
Pommes, gal.....	0 00	2 20
" " " " " " "	0 90	1 00
Prunes, 2 lbs.....	1 50	2 00
Vianes en conserve :		
Corned Beef, 1 lb.....doz.	1 75	0 00
" " " " " " "	2 90	0 00
" " " " " " "	19 50	0 00
Dinde, 1 lb.....	0 00	2 30
Langue, 1 lb.....	0 00	3 50
" " " " " " "	0 00	7 00
Langue de bœuf, 1 lb.....	6 80	0 00
" " " " " " "	0 00	8 50
English Brawn.....	0 00	1 75
Bœuf émiellé sec.....	0 00	2 80
Pâtes de foie gras.....	6 00	8 00
Pieds de cochon, 1 lb.....	0 00	2 30
Porlets, 1 lb.....	0 00	2 30
Soupes assorties, 1 lb.....	2 00	2 20
Marinades Morton.....doz.	2 30	2 70
" " " " " " "	0 00	3 25
" " " " " " "	0 00	2 10
" " " " " " "	0 00	1 80

	Prix en gros	
Cornichons :		
A. C. Dionne.....doz.	0 00	1 50
Sauce Worcester, chop.....	3 50	3 75
" " " " " " "	6 25	6 50
" " " " " " "	3 25	3 50
Catnap de tomates.....	1 00	4 00
" " " " " " "	1 90	3 70
Sauce aux anchois.....	3 25	3 50
Sauce Chili.....	3 75	4 00
Marinades de L.A. Dansereau & Cie		
Horse Head Brand No. 1 20 oz doz	1 60	
Gladstone.....	2	1 40
John Roe & Co, Lon. Ang.....	1 80	
Roberoy & Co, Liverpool.....	1 60	
Ketchup.....	90	
Escompte 5 pour cent.		

Drogues et Produits Chimiques		
Acide carbonique.....	0 30	0 40
" citrique.....	0 50	0 55
" oxalique.....	0 10	0 12
" tartrique.....la lb.	0 33	0 35
Aloès du Cap.....	0 14	0 15
Alun.....lb.	0 01	0 03
Bicarbonate de Soude brl.	2 70	2 75
Bichrom. de Potasse.....lb.	0 10	0 12
Bleu (carré).....	0 10	0 16
Borax raffiné.....	0 06	0 09
Bromure de Potasse.....	0 55	0 60
Campbre américain.....	0 60	0 70
Campbre anglais.....lb.	0 65	0 70
Cendres de soude.....	0 02	0 02
Chlorure de chaux.....	0 02	0 05
Chlor. de Potasse.....	0 23	0 25
Couperose, 100 lbs.....	0 75	1 00
Crème de tartre.....	0 20	0 22
Extrait de Campêche lb.....	0 10	0 11
Extrait de en paquets lb.....	0 12	0 14
Garance.....lb.	0 00	0 00
Glycérine.....lb.	0 18	0 20
Gomme arabique.....lb.	0 50	1 25
Gomme épinette.....lb.	0 25	0 00
Indigo Bengal.....lb.	1 50	1 75
Indigo Madras.....lb.	0 60	0 80
Iodure de potasse.....lb.	4 00	4 25
Opium.....lb.	4 50	4 75
Pearline, boîte.....	5 00	0 00
Phosphore.....lb.	0 60	0 75
Salpêtre.....lb.	0 06	0 74
Sels d'Epsom.....	1 50	3 00
Sel de soude.....100 lbs	0 90	0 95

	Prix en gros	
Soda caustique 60° 100 lbs	1 75	2 00
Soda caustique 70° 100 lbs	2 00	2 25
Soda à laver par 100 lbs.....	0 70	0 85
Soda à pâte par baril.....	0 00	2 50
Soufre poudre lb.....	0 01	0 03
Soufre bâtons.....	0 01	0 03
Soufre en sac (rock) par		
100 lbs.....	1 50	2 00
Strychnine.....oz.	0 90	1 00
Sulfate de cuivre.....lb.	0 44	0 06
Sulfate de morphine.....lb.	1 90	2 00
Sulfate de Quinine.....oz.	0 40	0 45
Sumac.....la tonne	65 00	70 00
Vert de Paris.....	0 17	0 20
Vitriol.....	0 05	0 08

Empois et Féculés.		
Canada Laundry lb, esc. 3 p.c.	4	
Canada White Laundry la lb.	4	
Benson's No. 1 White la lb.	5	
" " " " " " "	7	
Lily White Gloss en livres	5	
Benson's en lbs, la lb.	7	
" " " " " " "	7	
St. Lawrence en lbs la lb	7	
Brantford Rice St'ch en lbs la lb	9	
Berger en 1/2 lbs la lb.	10	
" " " " " " "	11	
Glaukos en bts de 1/2 grosse la gr.	2 50	
Canada Corn Starch la lb.	6	
Durham.....	6	
Challenge.....	6	
British America Corn St'ch la lb	7	
Benson's No. 1.....	7	

Epices pures.		
Poivre blanc, lb.....	0 15	0 20
" noir, lb.....	0 10	0 15
Cannelle, lb.....	0 15	0 18
Clous de girofle, lb.....	0 18	0 20
" ronds, lb.....	0 10	0 15
Cassia en nattes.....	0 10	0 12
Gingembre Jam. moulu.....	0 25	0 30
" " " " " " "	0 00	0 20
" " " " " " "	0 00	0 00
" " " " " " "	0 00	0 00
Muscade blanche.....	0 00	0 60
" non blanche.....	0 75	0 70
Macis.....	0 62	0 70
Piment.....	0 10	0 00
Anis.....	0 08	0 10

Fruits Secs.		
Prix en gros		
Raisins nouv. Valence lb.	0 03	0 03
" Eleme.....	0 00	0 00
" Loose Muscatels, bte	1 70	1 75
" London Layers.....	2 10	2 20
" Black Baskets.....	0 00	0 00
" Imperial Cabinet.....	0 00	0 00
" Connoisseurs Clus-	2 65	2 75
" " " " " " "	0 00	0 00
" Black Crown.....	0 00	0 00
" Fine Dehosa.....	0 00	0 00
" Sultana.....lb.	0 06	0 06
" Corinthe nouv.....	0 03	0 04
Calif. Loose Muscatels, 4		
c. les 50 lbs.....	0 05	0 00
Prunes Atlas.....	0 04	0 05
Amandes 1/2 molles.....	0 10	0 11
" " " " " " "	0 12	0 13
Noisettes.....	0 08	0 09
Noix Marbot.....lb.	0 10	0 12
" Grenoble.....	0 14	0 15
" Brésil.....	0 09	0 10
Peanuts rôtis.....	0 07	0 08
Pecan.....	0 09	0 00
" do polles.....	0 09	0 15
Figues, layers.....	0 10	0 11
" en paillons.....	0 05	0 07
Dattes, en boîtes.....	0 04	0 05
" en paillons.....	0 03	0 04
Pommes séchées.....	0 06	0 07
Pommes évaporées.....	0 00	0 74

Fruits Verts.		
Citrons de Messine, bte.	\$1 75 à \$2 25	
Oranges de Jamaïq. qrt.	0 00 à 0 00	
" Floride.....	0 00 à 0 00	
" de Valence, caisse	5 25 à 7 50	
Oranges, 1/2 boîtes.....	1 75 à 2 50	
" " " " " " "	0 00 à 0 00	
" " " " " " "	1 75 à 2 50	
" " " " " " "	0 00 à 0 00	
Bananes, le régime.....	1 00 à 1 70	
Cocos, le cent.....	0 00 à 0 00	
Oignons rouges, le quart	0 00 à 0 00	
" jaunes.....	0 00 à 0 02	
Ananas, la pièce.....	8 a 15	
Fraises, la pinte.....	7 a 10	
Oignons d'Espagne, le sac	2 25 a 0 00	
Fruits du Pays :		
Cerises le panier.....	1 50 à 1 75	
Atocas, le quart.....	0 00 à 0 00	
" la boîte.....	0 00 à 0 00	

Demandez à votre Fournisseur

TEL. BELL 6244.

Le Célèbre

Cidre Champagne
CHRISTIN



Ordres de la : :
Campagne : : :
exécutés : : : :
avec soin et : :
promptitude. :

Seuls embouteilleurs
de la célèbre.....

AUSSI
Limonade,
Soda à la Crème,
Cidre Champagne, Etc.
Eau Minerale Vienna

J. CHRISTIN & CIE,

149 rue Sanguinet,

MONTREAL.

Fruits de Californie :		Prix en gros	Grue de Manitoba, char. ...16 50 17 00		Prix en gros		Nids de 3 cuvettes, Nos. 0, 1 et 2. 1 80		Prix en gros		
Oranges, C. de 216.....	2 25 à	2 50	Grue d'Ontario	18 00	19 00	Nids de 3 cuvettes, Nos. 0, 1 et 2. 1 80	1, 2 et 3. 1 50	0, 1, 2 et 3. 2 20	1 à 8. 2 50	St. John, caisse.....	7 75 00 00
150.....	2 25 à	0 00	Moulée	21 00	23 00	" 3	" 4	" 8	" 9	Marceau, gallon.....	4 00 00 00
116.....	2 00 à	2 25	Huiles et graisses.			" 4	" 8	0, 1, 2 et 3. 2 20	1 à 8. 2 50	Boutelleau fils, Doctor's	10 00 11 00
Abricots, boîtes.....	1 30 à	1 50	HUILES.			" 8	" 9	1 à 8. 2 50	0 à 8. 3 27	spécial caisse.....	10 00 11 00
Cerises.....	2 00 à	0 00	Huile d. morue T.N. gal. \$0 40 à \$0 15	" loup-marin raffi. " 0 38 0 45	" paille " 0 35 0 37	" de lard, extra " 0 65 0 75	" " No.1 " 0 80 0 70	" d'olive p. mach. " 0 80 1 00	" à salade, " 0 70 0 00	De Laage.....	9 00 21 00
Grains et Farines			GRAINS			Liqueurs et spiritueux.			Caisse verte rouge.		
GRAINS			Blé roux d'hiver Can. No 2 1 00 1 05			Brandies. (droits payés.)			Gins		
Blé blanc " " 1 00 1 02			Blé du printemps " " 1 00 0 05			Hennessy * caisse.....			Jno. De Kuyper 1 c. à 24. 5 85 11 25		
Blé du Manitoba No 1 dur. 1 10 1 12			" No 2 dur. 1 07 1 10			" V O ".....			" 25 à 49 c.... 5 80 11 20		
" No 3 dur. 0 00 0 00			Blé du Nord No 2..... 0 00 0 00			" gallon.....			" 50 c. et plus 5 75 11 15		
Avoine..... 0 43 0 44			Blé d'Inde, en douane. 0 00 0 00			Martel * caisse.....			Melchers et Eagle 1 c. à 24. 5 05 10 20		
Blé d'Inde, droits payés..... 0 00 0 70			Pois No 1..... 0 80 0 85			" gallon.....			" 25 à 49 c.. 5 00 10 10		
Pois No 2, ordinaire..... 0 72 0 73			Orge, par minot..... 0 53 0 55			Marceau caisse.....			" 50c et plus 4 95 10 00		
Sarrasin, par 50 lbs..... 0 00 0 55			Seigle, par 50 lbs..... 0 60 0 65			Jockey Club * * * caisse. 7 50 0 00			Visser.....		
FARINES			Patente d'hiver..... 5 40 5 50			" V.O. ".....			" 1 à 24c. 5 60 10 75		
Patente du printemps..... 4 90 0 00			Patente Américaine..... 0 00 0 00			" V.S.O. ".....			" 25c et plus 5 20 10 35		
Straight roller..... 4 90 5 00			Extra..... 4 50 4 60			" V.S.O.P. ".....			Méeus.....		
Supérfine..... 4 00 4 10			Forte de boulanger, cité..... 4 75 0 00			P. Richard carte blanche 12 qrts 8 75			" 50c et plus 5 60 10 75		
Forte du Manitoba..... 4 75 0 00			Medium..... 4 00 4 25			" " 24 pts 9 75			Jno. De Kuyper caisse bl..... 3 60		
EN SACS D'ONTARIO			Superfine..... 3 50 3 60			" " 48 pts 10 75			Vaughan, Jones D.G. caisse. pta. 8 75		
FARINES D'AVOINE			Farine d'avoine standard, en barils..... 4 30 4 50			" " 12 qrts 12 25			Nicholson, Old Tom " pta. 8 50		
do en sacs..... 2 10 2 25			Farine d'avoine granulée, en barils..... 4 50 4 50			" " 24 pts 13 25			Sir Rob. Burnett " pta. 7 50		
do en sacs..... 2 15 2 27			Avoine roulée en barils..... 4 30 4 50			" " 48 pts 14 25			Gins en fûts.		
do en sacs..... 2 10 2 25			ISSUES DE BLE			" " Imp. flasks 16 à la c. 10 25			DeKuyper, barriques, le gall. .. 2 80		
Son d'Ontario au char, t..... 15 03 16 00			Son d'Ontario au char, t..... 14 00 14 50			Rivière-Gardrat, caisse.....			" quarts..... 2 85		
" de Manitoba "..... 14 00 14 50			Laveuses, etc.			" gallon .. 4 15 00 00			" octaves et 1/2 " 2 90		
			Laveuses Royal Lily (3 p.c.)..... 1 20			Bulon, caisse.....			" au gallon..... 2 95		
			" Globe..... 1 75			" "Optima," caisse.....			Tous autres gins : 5c. de moins.		
			" Jubilee "..... 2 20			Derby, caisse.....			Whiskeys Importés.		
			" Royal Rose "..... 1 45			Bisquit Dubouché, caisse.....			H. Fairman & Co. " 7 50 8 50		
			" N'th'n Queen "..... 2 22			" " gall. 4 15 4 40			" gallon 3 93 4 00		
			" Pisse Louise "..... 2 25			Renault & Cie, caisse.....			Royal Eagle " caisse 9 25 9 50		
			Seaux No. 1, 2 cercles, clairs ou peints à l'intérieur..... 1 50			" " gall..... 4 10 4 30			Sheriff's " " gallon 4 05 4 15		
			Seaux No. 2, cercles, do..... 1 50			Quantin & Cie, gall..... 4 10 4 30			Mackie's R.O. sp Scotch c'se 10 25 10 25		
			Seaux en papier..... 3 80			Rhums.			" Islay " " 8 25 8 50		
			" d'écurie..... 3 00			Jamaïque gallon.....			" Brand " " 8 75 8 80		
			Demi-seaux..... 1 25			St. Georges " 12 lit. 0 00 12 25			Glenalloch " " " 8 50 3 70		
			Quart-seaux, pour 7 lbs de confitures..... 0 85			" " 24 1/2 pts imp. 14 25			Glenlivet " " " 9 00 9 25		
			Seaux, joujoux pour enfants..... 0 70			Diamant " 12 bout..... 7 50			" " " " 10 00 10 25		
			Seaux de rebut, noueux, non peints..... 1 20			White Ball, gal., " 12 "..... 11 50			" " " " 4 15 6 15		
			Demi-seaux, do..... 1 15			des Lys. " 12 lit..... 13 75			Watson old Scotch, caisse.....		
									" " " " qts. 7 25 8 25		
									" " " " pta. 8 25 9 25		
									" " " " " 0 00 9 50		
									" " " " " 0 00 0 00		
									" " " " " 0 00 11 50		

Établie en 1830.

BENNING & BARSALOU

La plus ancienne maison d'Encanteurs en Canada.

Encanteurs de Commerce et Marchands à Commission.
86 ET 88 RUE ST-PIERRE, MONTREAL

Références : LA BANQUE DU PEUPLE, LA BANQUE DE MONTREAL

Encans opérés pour toutes les branches du commerce. Correspondances et consignations sollicitées. Avances de fonds au besoin. Retours prompts.

Téléphone 1744. Boite de Poste 215.

✓ Ventes de meubles traitées avec soin et promptitude. Nous pouvons opérer ces ventes avec tous les avantages possibles.

REGISTERED TRADE MARK



LION BRAND

Confitures, Gelées et Marmelades de Fruits

GARANTIES FRUITS ET SUCRE

Pour Ménages et pour le Commerce.

Spécialement préparées pour l'usage des Pâtisseries, Boulangers, Confiseurs, etc. ; pour Ménages Pensions, Hôtels, Clubs, Lycées, Couvents, Hôpitaux, etc.. etc.

PRIX SPECIAUX pour commandes excédant 1 tonne (2,000 lbs).

Aussi **VINAIGRES PURS**, garantis sans addition d'acide. Conserves au vinaigre, etc.

La plus grande usine du genre dans la Puissance.

MICHEL LEFEBVRE & CO.,
MONTREAL. Négociants Industriels.

BRODIE & HARVIE

Marchands de Farine

Manufacturiers de la

Farine Préparée de Brodie & Harvie

Nos 10 et 12 Rue BLEURY, Montreal.

Farine d'avoine, Farine Graham, Blé Cassé, Farine de Seigle, Mais pilé, Farine de Blé d'Inde, Son, Grains d'alimentation.

VERRET, STEWART & Co.

MONTREAL et QUEBEC

MARCHANDS DE **SEL** POUR TOUS USAGES

REPRESENTANTS AU CANADA DE

The Salt Union

D'ANGLETERRE.

Demandez nos cotations.

L. N. LAMARCHE & CIE

... RELIEURS ...

11 rue Ste-Thérèse, Montréal.

PRIX COURANTS.—MONTREAL 27 JUIN 1885

	Prix en gros
Geo. Roe & Co	9 00 00
Banagher	9 75 10 25
Dunville & Co	gal. 3 90 4 15
Watson old Irish	c'se 7 75 8 00
Claymore	pts 8 25 9 25
Kelly	caisse 0 00 0 00
Mountain Dew	9 50 10 00
Spiritueux Canadiens, gal. imp.	8 75 9 00
Esprit de vin, 65 O. P.	4 25 4 40
50 O. P.	3 70 3 80
25 U. P.	2 00 2 10
Rye	2 00 2 10
Toddy	1 95 2 10
Malt	2 00 2 10
Vieux Rye, 4 ans	2 25 2 35
5 ans	2 10 2 25
6 ans	2 50 2 75
7 ans	2 60 2 80
Corby I. X. L., caisse	0 00 8 50
X. T. C.,	6 50 0 00
Imperial 1889 qts.,	7 65 0 00
flasks,	8 15 0 00
flasks,	8 65 0 00
Club 1889 qts.,	9 15 0 00
flasks,	9 65 0 00
flasks	10 15 0 00
Par 5 caisses, 25c. de moins.	
Aperitifs.	
Angostura, caisse 2 doz.	00 00 15 25
Orange Bernard, caisse.	6 60 0 00
Vermouth Nolly Prat, c.	0 00 6 60
Vermouth Italien, caisse.	0 00 6 35
Empire Rye	6 75 7 00
Liqueurs Cusenier.	
Crème de Menthe glaciale	
verte, caisse	00 00 10 75
Curacao blanc	00 00 10 75
Curacao Orange	00 00 10 75
Prunelle	00 00 13 00
Kummel doux	00 00 12 75
Crème de Cacao	00 00 15 00
Anisette	00 00 10 75
Cherry Brandy	00 00 12 00
Marasquin	00 00 12 75
Kirsch	00 00 9 75
Kirsch fin	00 00 10 50
Kirsch rassis	00 00 13 25
Absinthe, 12 bout.	00 00 12 00
Absinthe, 12 litres.	00 00 13 50
Amer Cusenier	00 00 11 00
Bitter	00 00 11 00

	Prix en gros
Sirops de Gomme, d'Orgeat.	
de Groscilles, de Limon.	
de Grenadine....	caisse 00 00 8 50
Produits de la Grande Chartreuse.	
Chartreuse Blanche, c'se	12 lit. 24 1/2 lit. 17 00 18 25
Jaune,	22 00 23 25
Verte,	26 50 27 75
Elixir Végétal, flacon de 7 onces	1 50
"	5 4 " 1 20
"	4 2 " 0 90
"	2 8 " 0 60
Spécifique dentifrice	4 2 " 0 90
"	2 1 " 0 45
Liqueurs Simon Ainé.	
Kola-Koff, caisse	10 00
Prunelle,	13 50
Kirsch,	13 00
Maraschino	14 00
Crème Cacao	14 00
Anisette	13 50
Kummel	12 75
Suc Jaune	15 75
Suc Vert	17 75
Mélasses.	
Barbades tonne	gal. 0 00 0 37
tierce et quart.	0 00 0 40
au char, tonne.	0 00 0 36
au char, tierce.	0 00 0 39
Trinidad	0 00 0 34
Porto Rico, tonne.	0 00 0 36
au char	0 00 0 35
Moutardes.	
Moutarde Keens, 1/2 lb.	0 43 0 44
1 lb.	0 40 0 42
1 lb.	0 39 0 40
4 lbs.	0 72 0 75
Coleman, 1/2 lb.	0 43 0 44
1 lb.	0 40 0 42
1 lb.	0 39 0 40
Moutarde Coleman, jars.	0 72 0 75
Durham, jars.	0 00 0 60
Poney.	0 70 0 75
Impérial, doz.	0 95 1 00
Moutarde Superfine, A. C. Dionne	
Pots de 1/2 lb.	0 00 0 60
1 lb.	0 00 1 00
Marque Chs Albert	8 oz 0 00 1 00

	Prix en gros
Pâtes et denrées alimentaires	
Macaroni importé, lb.	0 09 0 10
Vermicelle	0 09 0 10
Macaroni du Canada	0 04 0 04 1/2
Vermicelle	0 01 0 04 1/2
botte de 5 lbs	0 22 0 00
10 lbs	0 41 0 00
Lait concentré, doz.	1 90 0 00
Nestlé's food, doz., 5 p.c.	4 50 4 65
Dessicated wheat, le sac	2 25 2 40
Pois fendus, qrt. 196 lbs.	4 00 4 25
Farine préparée, Brodie	
XXX, 6 lbs.	2 80
3	1 45
superb 6	2 60
3	1 35
Farine d'orge, doz.	2 25
de seigle, doz	2 20
de Gluten lot, doz.	3 00
Biscuits Gluten, lb.	0 12 1/2
Orge moulée (pot)	2 20 2 25
perlée	3 75 4 50
Pâte Cook's Friend:	
No. 1, 4 doz. paq. & 1/2 caisses	\$2 40
2, 6	0 80
3, 4	0 45
10, 4 doz. 1/2 caisses	2 10
12, 6	0 70
1 lb.—2 doz. en boîte fer blanc, ch	3 10
3	1 75
4	1 10
Poissons.	
Harengs Shore	0 00 0 00
Labrador	0 00 4 50
Harengs Cap Breton	0 00 0 00
Morue sèche	5 00 5 50
No 1 en quart.	0 00 0 03
No 1 large quart.	0 00 0 34
No 1 Draft lb.	0 00 0 31
Morue désossée.	6 00 6 50
Poisson blanc lac Sup.	0 00 5 50
Traite des lacs	0 00 0 00
Saumon Labrador	0 00 0 00
Saumon do	0 00 0 00
Maquereau No 1	0 00 0 00
No 2	0 00 0 00
No 3	0 00 0 00
Saumon Colombe A.	0 00 6 75
do do	0 00 11 00
Anguille	0 00 0 07

Produits de la ferme.	
(Prix payés par les épiciers.)	
Beurre.	Prix en gros
Townships frais	0 13 0 14
2de qual.	0 00 0 00
De l'Ouest	0 05 0 10
Rouleaux	0 10 0 11
Beurre de bourreries	
d'automne	0 06 0 10
do frais	0 15 0 16
Fromage.	
De l'Ouest, la lb.	0 08 1/2 0 09
De Québec	0 08 1/2 0 09
Petites meules	0 08 1/2 0 09 1/2
Fromage.	
Mirés à la caisse	0 00 0 11
Chamuns à la caisse	0 00 0 00
Frais	0 10 0 10 1/2
Strop et sucre d'érable.	
Sirop d'érable en qrts. 1 lb.	0 04 1/2 0 05
en canistre legl.	0 55 0 6
Sucre nouveau, la lb.	0 06 0 08
Miel et cire.	
Miel coulé, la lb.	0 06 0 07
Miel blanc nouveau	0 08 0 09
Miel on gâteaux	0 13 0 14
Cire vierge	0 25 0 27
Produits Pharmaceutiques.	
Huile de ricin (castor), la lb.	0 10 1/2 0 11
1 oz. p. doz	0 35
2	0 55
Huile de ricin (castor), 1 oz. p. doz	0 70
6	0 00
8	1 00
de foie de morue, demiards	
par doz	1 00
Wyoth's.	
demiards par doz	6 50
Trézor des nourrices, par doz	1 40
Sirop Dr Coderre (5 p.c.)	1 75
Hop Bitters	7 00
Radway Ready Relief	1 90
Pain Killer, par doz	1 75 2 00
Eau de Cologne	1 50 0 00
Hoyt's	1 85 1 90
Eau de Floride, Murray & Lanman	4 75

Les SUCRES GRANULÉS, Les Sucres Jaunes et les Sirops.

St. Lawrence Sugar Refining Co.

SONT PURS. PAS DE BLEU.

Aucune matière colorante n'est employée dans la fabrication de

Nos Sucres Granulés.

PHENIX DE LONDRES, ETABLIS EN 1782

ASSURANCE CONTRE LE FEU.

G. A. RAYMOND & CIE,

TELEPHONE 2300.

AGENTS SPECIAUX DU DEPARTEMENT FRANCAIS

Bureaux: 61 rue St-François-Xavier, MONTREAL.

"LA CANADIENNE"

COMPAGNIE D'ASSURANCE SUR LA VIE.

Bureau Principal, 107 Rue Saint-Jacques, Montréal, EDIFICE IMPÉRIAL, BUREAUX 80 et 81.

Président, Hon. J. G. LAVIOLETTE, M.C.L.; Vice-Président, F. X. MOISAN; Gérant et Secrétaire, P. GARON.

Situations vacantes pour agents et collecteurs. S'adresser personnellement ou par lettre à

P. GARON, Gérant.

N. B.—En faisant votre demande, mentionnez LE PRIX COURANT.

DUCKETT, HODGE & CIE

Exportateurs de

Beurre et Fromage

Et Marchands de Provisions en Général,

104 Rue des Sœurs Grises.

Coin de la rue William. MONTREAL

Montreal Roofing Co.,

...COUVREURS...

EN METAL, ARDOISE, CIMENT, ACTINOLITE ET EN GRAVIER...

Manufacturiers de Corniches en fer galvanisé et en cuivre; d'écailles vitrées, de conduits, de gouttières, de ventilateurs.

Toits réparés et peints.

Planchers en Asphalte et en Bitumite.

Soubassements à l'épreuve de l'humidité et des rats.

Estimes fournis promptement.

MONTREAL ROOFING CO.,

Coin de la rue Latour et de la ruelle Busby.

P. O. B. 909. Tél. BELL 130

THE JAMES ROBERTSON CO.,

MARCHANDS DE METAUX,

FABRICANTS DE TUYAUX EN PLOMB,

Coude en plomb comprimé, Plomb de chasse, Mus (ic. Blanc de plomb. Spécialité de l'enveloppe des Fils Electriques avec du Blanc de plomb; aussi Scies rondes, Scies à moulins, Godendards et autres scies.

Bureaux: 144 rue William,

Usines: coin rues William et Dalhousie, MONTREAL.

Essences 55c, \$1, 1 50 1 75	Prix en gros
" café..... \$2, 3 50 6 75	Doz. Gros
Quétal..... \$1 70 17 00	
Rob Bonum..... 1 70 17 00	
Emulsion C. Beaupré... 3 50 36 00	
Spécialités de L. Robitaille, Joliette.	
Ellixir Résineux Pectoral \$1 75 \$18 00	Doz. Gros.
Restaurateur de Robson 3 50 38 00	
Pilul. antibill. du Dr Ney 1 50 15 00	
Spéc. antiasthmat. gr. " 6 25 65 00	
" petite 3 25 33 00	
Anticholérig. du Dr Ney 3 50 40 00	
Salsepareille grande " 7 00 90 00	
" petite 3 75 40 00	
Onguent anthémor. " 1 75 18 00	
" antidart. " 1 75 18 00	
Onguent magique gr. " 1 75 18 00	
" magique pot. " 1 00 10 00	
Pommade "c. les cors " 1 75 18 00	
Baume Catarrhal gr. " 7 00 75 00	
" petite 3 50 36 00	
Tue-douleur dentaire " 1 75 18 00	
Poudre dépurative, Vink 1 75 18 00	
Spécifique du prof. Vink 6 00 65 00	
Vermifuge " 4 00 42 00	
Spavin-Cure grande " 7 00 80 00	
" petite " 3 50 38 00	
Colic-Cure " 3 00 33 00	
Pastilles Vermif. français. 1 40 15 00	
Spécialités de Picault & Contant.	
Ellixir Pulmon. Balsami. \$1 75 \$18 00	Doz. Gros.
Biscuit Purgat. Parisien 1 20 12 00	
Pastille à vers. " 1 50 15 00	
Poudre de condition 1/16. 0 80 7 20	
" " 1/8. 1 25 13 00	
" " 1/4. 1 80 18 00	
Huile d. foie & morue 8oz 18 00	
" " 6oz 15 00	
Emulsion " 4 00	
Huile Vétérinaire..... 1 50	
Essence d'épinette..... 0 80	
Spécialité de A. C. Dionne.	
Sirop de merisier composé \$1 50 0 00	
Spécialités de la Anchor Medicine Co	
Anchor Weakness Cure..... 8 00 78 00	Doz. Gros.
Pilules du Dr Nelson (tonique du sang)..... 3 50 36 00	

Vermicure Français. au chocolat..... 1 25 12 00	Prix en gros
Castorol (huile de castor préparée (2 oz)..... 1 20 12 96	
" (4 oz)..... 2 40 25 92	
Riz.	
J. 1 à 4 sacs. 3 95 4 00 4 05 4 10	sacs 1/2 sacs poches 1/2 p.
5 9 3 90 3 95 4 00 4 05	
10 24 3 85 3 90 3 95 4 00	
25 et plus... 3 80 3 85 3 90 3 95	
B. 1 à 4 sacs. 3 45 3 50 3 55 3 60	
5 9 3 40 3 45 3 50 3 55	
10 24 3 35 3 40 3 45 3 50	
25 et plus... 3 30 3 35 3 40 3 45	
English style.	
En sacs de 250 lbs.	
1 à 4 sacs..... 3 30	
5 9..... 3 25	
10 24..... 3 20	
25 et plus..... 3 15	
Itiz " Crystal	
En sacs de 25 lbs..... le sac, 1 35	
50..... 2 60	
Salaisons, Saïndoux, etc.	
Lard Canada Short Cut Mess le quart... 18 00 0 00	
" " le quart. 9 25 0 00	
Short Cut Clear le qt. 00 00 00 00	
" " le 1/2 " 0 00 0 00	
Saïndoux :	
Pur de panne en seaux..... 1 90 2 30	
Canistres de 10 lbs..... 10 11 1/2	
" " 5 "..... 10 11 1/2	
" " 3 "..... 10 11 1/2	
Composé, en seaux..... 1 40 1 42 1/2	
Canistre de 10 lbs..... 7 1/2c	
" " 5 "..... 7 1/2c	
" " 3 "..... 0 7 1/2	
Jambons, la lb..... 10 11	
Saïndoux	
Standard, en seaux..... 1 50 1 52 1/2	
Globe, "..... 1 40 1 42 1/2	
Divers :	
Lard fumé, la lb..... 0 11 0 00	
Lard S.C. de l'Ouest le qt 18 00 00 00	
Lard Mess de l'Ouest, 17 00 00 00	

Spécialités de Jos. Quevillon & Cie	Prix en gros
Saucisses au porc frais. lb. 0 07 0 08	
" de Bologne... lb. 0 06 1/2 0 07	
au poulet... doz. 0 00 1 00	
Sapollo.	
En caisses de 1/2 & 1/4 grosse, la gr. 11 30	
Sel.	
Sel fin, quart, 3 lbs..... \$2 75 à \$2 80	
" " 5 lbs..... 2 65 2 70	
" " 7 lbs..... 2 40 2 50	
Sel gros livré, sac..... 0 50 0 00	
Sirops.	
Sirop américain..... gal. 0 00 0 00	
Amber..... qts 0 30 0 00	
Extra V. B..... 0 35 0 38	
Sirop canadien tins 2 lbs. 0 00 0 09	
" " 8 lbs 0 34 0 36	
Sucres.	
Brut Boucauts et quarts.. 0 03 0 03 1/2	
Jaunes raffinés..... 0 03 1/2 0 04	
Extra ground..... qts 0 05 0 00	
" " bte 0 05 0 00	
Cut loaf..... qts 0 05 0 00	
" " bte 0 05 0 00	
" " 1/2 0 05 0 00	
Powdered..... qts 0 04 0 00	
" " bte 0 05 0 00	
Extra granulé..... qts 0 04 0 00	
" No 2..... qts 0 04 0 00	
Suif.	
Suif raffiné, la livre..... 0 05 à 0 05 1/2	
Suif brut, "..... 0 03 1/2 à 0 04 1/2	
Tabacs.	
Navy..... 3s, 4s et 12s la lb. 48	
Solace..... 7s et 12s " 48	
Butt's No 1..... 12s " 48	
British consols.. 4s " 59	
Laurel..... 3s " 49	
Brier..... 7s " 47	
Honey suckle..... 7s " 58	
Napoléon..... 8s " 56	

Victoria..... 12s " 47	Prix en gros
Index..... 7s " 44	
Brunette..... 12s " 41	
" Derby " Plug Solace à fumer 12s " 50 1/2	
" " " 7s " 50 1/2	
" " " 3s " 50 1/2	
Old Chum Solace à chiquer..... 5s	
Thés.	
Japon commun à bon... 0 16 0 23	
" bon à choix..... 0 20 0 27	
Nagasaki commun à bon 0 15 0 53	
Congou..... 0 15 0 08	
Oolong, bon à fin..... 0 45 0 50	
" Formosa..... 0 25 0 50	
Y. Hyson commun à bon. 0 14 0 20	
" moyen à choix..... 0 25 0 35	
" choix extra..... 0 60 0 65	
Poud. à canon, com. à bon 0 15 0 30	
" moyen à fin 0 24 0 46	
" fin à extra 0 57 0 65	
Impérial, moyen à bon 0 25 0 30	
" fin à extra..... 0 35 0 50	
Souchong..... 0 25 0 60	
Vinaïgres.	
De MM. M. Lefebvre & Cie.	
Imperial triple (en fûts) gal. imp. 0 33	
Côte d'Or, Bordeaux " 0 28	
Extra Crystal Pickling " 0 28	
Ordinary " 0 23	
Vin blanc XXX " 0 25	
" " XX " 0 20	
" " X " 0 17	
Cidre clarifié XXX " 0 27	
Ex. Pure Eng. Malt, trip. " 0 45	
" " doub. " 0 35	
Spécial X, " 0 15	
Vins.	
Non Mousseux :	
Bordeaux ord., caisse... 3 00 3 50	
" " gall..... 1 10 1 25	
Bordeaux Médoc caisse. 5 65 6 65	
" " St Julien, " 6 65 7 65	
" " Châteaux, " 5 00 25 00	
Bourgogne, caisse..... 8 00 24 00	
" " gallon..... 00 00 00 00	
Stolle, gallon..... 1 40 1 60	
Sherry, caisse..... 6 60 11 10	
" " gallon..... 00 00 00 00	

Etablie en 1841.
L'AGENCE MERCANTILE
R. G. DUN & Co., Montréal,
 La plus ancienne et la plus forte—150 agences.
 Collections faites dans toutes les localités.
A. C. MATTHEWS, Gérant.

Le Sirop **QUIETAL**, pour calmer et faire reposer les enfants.
 Le **ROB-BONUM**, pour les rhumes, toux, bronchites, etc.
L'EMULSION C. BEAUPRÉ, à l'Huile de Foie de Morue et Hypophosphites.
 Sont fortement annoncés, et doivent se trouver chez tout marchand de gros et détail. Voir quotations. Dépôt principal chez **O. BEAUPRÉ**, Pharmacien, 291 Notre-Dame, MONTREAL.

JOSEPH CONTANT
PHARMACIEN ET CHIMISTE
 1475 rue Notre-Dame, Montréal
 MANUFACTURIER et MARCHAND EN GROS

D'Essences Culinaires, Huiles à Cheveux
 Parfumeries, Vernis à Chaussures, Lessive
 en caisses, Caustique en canistres, Huile
 d'Olive en bouteilles, Huile de Castor, etc.

Prix modérés et commandes exécutées avec diligence.

L. A. DANSEREAU & CIE
 FABRICANTS DE
Biscuits, Marinades, Etc
 354 et 356 AVENUE PAPINEAU
 MONTREAL
 Aussi Agents pour les célèbres marinades de John Roe & Co., de Londres et RobRoy, de Liverpool.
 Vendus par tous les épiciers de gros.
 Ecrivez pour la liste des prix.

FABRIQUE DE VINAIGRE... EUREKA



La célèbre marque de vinaigre "EUREKA" est la plus pure et celle qui est fabriquée avec le plus grand soin.
 Ce vinaigre est fait avec de l'eau de pluie claire, bouillie, puis parfaitement distillée à travers des lits de charbon de bois avant de passer au mélange.
 Dans la fabrication du célèbre vinaigre "EUREKA" on n'emploie que des alcools purs du Canada et des vins canadiens. Ce vinaigre, s'il gèle, donne en fondant ensuite, un article supérieurement aromatisé qui a retenu sa force. C'est une expérience à laquelle ne résistent pas les vinaïgres ordinaires composés d'acides.

DEMANDEZ ECHANTILLON ET LISTE DE PRIX.....
ALF. ROBITAILLE
 MANUFACTURIER DE
VINAIGRES et MARINADES
QUEBEC.

PRIX COURANTS.—MONTREAL 27 JUIN 1895.

Prix en gros.	
Porto, caisse.....	6 00 15 00
" Burmester gallon	2 10 4 00
Moselle, caisse.....	06 50 24 00
Sauternes, caisse.....	6 65 7 65
Graves, caisse.....	6 50 7 50

Champagnes.	
J. Mumm, caisse.....	grts. pes. \$26 00 28 00
G. H. Mumm, caisse.....	31 00 33 00
Arthur Røderer, caisse.....	25 00 27 00
Vve Cliquot, caisse.....	31 00 33 00
Pommery, caisse.....	31 00 33 00
Fréminet, caisse.....	26 00 27 00
Morizet, caisse.....	25 00 27 00
Louis Røderer, caisse.....	31 00 33 00
Gold Lack Sec, caisse.....	30 00 32 00
Piper Heidsack, caisse.....	30 00 32 00
Perrier Jouët, caisse.....	31 00 33 00
E. Mercier & Cie., carte or, caisse.....	31 00 33 00
Gd vin des Ambassades, o	14 00 15 25
Vin des Princes, caisse.....	24 00 25 00
Vin d'été, caisse.....	18 00 19 00

Mousseux.	
Bourgogne Mousseux, c.	00 00 00 00
Moselle Mousseux, c.....	14 00 21 00
Hock Mousseux, caisse.....	14 00 16 00
Saumur, Tessier & Co., c	14 00 15 50
" Nerea Raphael, c	14 00 15 00

Vins toniques.	
Vin de Chevrier, la douz..	0 00 9 50
Stimulant au vin de Ran-	0 00 9 00
clo, la douz,	0 00 9 00

Cuir et peaux.	
Cuir à semelles.	
Spanish No 1-18 lbs en moy.	0 27 0 28
" " 25 " et au-des. 0	25 0 27
" " léger.....	0 27 0 28
" " No 2 " " " " "	0 25 0 00
" " 18 lbs en moy. 0	0 25 0 25
Zanzibar.....	0 22 0 23
Slaughter sole No 1 steers.	0 30 0 30
" " p. ord. 0	0 30 0 30
" " No 2 " " " " "	0 28 0 0
" " union crop No 1.0	0 40 0 40
" " No 2.0	0 35 0 35
Harnais finis à la main p.lb.	0 34 0 35
" " No. 2 " " " " "	0 28 0 30
" " finis à la roue p.lb.	0 32 0 35

Prix en gros	
Harnais No. 2.....	0 28 0 30
" " taureau..... p. lb.	0 28 0 30
Vache cirée mince..... p. lb.	0 40 0 45
" " forte No. 1 p. lb.	0 38 0 40
Vache grain, pesante p. lb.	0 40 0 45
" " Hm, M. Lan le p.	0 16 0 17
" " écossaise..... p. lb.	0 10 0 00
Taure française..... p. lb.	0 85 0 90
" " anglaise.....	0 89 0 90
" " canadienne.....	0 60 0 75
Veau can. 25 à 30 lbs p. lb.	0 70 0 80
" " 36 à 45 " p. lb.	0 69 0 70
" " 45 et plus p. lb.	0 60 0 65
Vache fendue Ont H.....	0 25 0 30
" " " " Hm.....	0 25 0 30
" " " " Med.....	0 25 0 30
" " " " junior.....	0 22 0 25
" " Qué. son. h. m. 20	0 28 0 28
" " jun. m. à h. 0 23	0 25 0 25
Vache vernie..... le pied.	0 20 0 20
" " d'Ontario.....	0 20 0 20
Cuir verni uni, grainé.....	0 00 0 20
Mouton mince..... la doz.	6 00 0 00
" " épais.....	12 00 0 00
Dongola glacé, ord. le pied.	0 15 0 35
Kid Chevette.....	0 30 0 35
Chèvre des Indes glacée.....	0 12 0 15
Kangourou.....	0 40 0 60
Dongola dull.....	0 20 0 30
Buff d'Ontario H. 0 16	HM. 0 16
" " M. 0 16	L. 0 16
Buff d'Ontario No 2.....	0 00 0 14
Buff de Québec H. 0 16	HM. 0 16
" " M. 0 16	L. 0 16
Buff de Québec No 2.....	0 00 0 14
Glove Grain Ontario.....	0 14 0 15
" " Québec.....	0 13 0 11
Pebble " Ontario.....	0 14 0 16
" " Québec.....	0 11 0 15
Cuir à bourrue No 1. 0 20	No 2 0 18
" " fini français.....	0 20 0 20
" " russe.....	20 0 2
Cuir à Relture.	
Maroquin large..... doz.	\$21 00 \$36 00
" " petit.....	18 00 22 00
" " persian.....	12 00 20 00
Veau de loi, im. \$18 00	S. Royal \$10 00
" " " " " " "	Royal 38 00
Veau de loi..... M. \$30 00	D. \$20 00
Vache Russie en peau la pièce.	18 00
" " imitation le pied.	0 30 0 30
" " seal.....	0 20 0 20
Veau de Russie..... doz.	72 00

Prix en gros.	
Peaux.. Prix payés aux bouchers.	
Peaux vertes, 100 lbs. No. 1	\$8 50 0 00
do do No. 2	7 50 0 00
do do No. 3	6 50 0 00
Veaux, la livre.....	0 00 0 08
Agneaux, la pièce.....	0 25 à 0 00
Moutons, laine.....	0 75 à 1 00
Moutons, tondus.....	0 00 à 0 15
Steers, par 100 lbs.....	0 00 à 8 50
Les tanneurs paient de 50c à \$1.00 de plus pour les peaux assorties et inspectées.	
Peaux de l'Ouest..... No. 1	0 00
do do No. 2	0 00
Laines.	
Toison du Canada, la lb.	0 19 à 0 21
Arrachée, non assort.	0 19 à 0 21

Prix en gros	
A, extra supérieur, "	0 23 à 0 25
B, supérieur, "	0 20 à 0 21
Noir, "	0 17 à 0 18
Cap de B. E. en suint, "	0 11 à 0 16
Austrac, lavée, "	0 00 à 0 00
Buenos Ayres, "	0 31 à 0 35
Natal, en suint, "	0 00 à 0 00
Pelloteries brutes.	
Prix payés à Montréal.	
Vison, la pièce.....	\$1 50 à \$2 02
Rat musqué (hiver).....	0 07 0 10
Marte, No. 1.....	1 50 2 00
Renard roux.....	1 30 1 50
Pecan.....	5 00 8 00
Bête puante.....	0 50 0 70
Ours.....	8 00 20 00
Loutre.....	8 00 15 50
Castor, la livre.....	1 00 5 00
Chat sauvage.....	0 25 0 75

Prix en gros.	
Chaussures.	
Brogans.....	\$0 75 à 1 00
Cobourgs.....	1 00 1 10
Split Balmorals.....	0 85 1 25
Kip.....	1 15 1 50
Buff.....	1 20 2 00
Veau.....	1 95 3 85
Buff Congress.....	1 20 2 00
Veau.....	2 10 3 40
Split boots.....	1 40 2 15
Kip.....	2 00 2 90
Veau.....	2 75 3 90
Bottes en feutre.....	1 50 2 00
" " " " " " "	1 70 2 50
Wigwams.....	0 65 0 90
Mocassins.....	1 50 2 15
A CHEVILLE.	
Split Boots.....	\$0 75 à 0 75
Split Balmorals.....	0 75 1 05
Kip.....	1 10 1 20
Buff.....	0 90 1 30
Pebble.....	1 90 1 30
Buff Bals clous en cuivre.....	1 00 1 25
A COUTURE.	
Pebbles Boutonnées.....	1 15 1 40
Buff lustré.....	1 20 1 30
Pebble.....	1 20 1 60
Lustré.....	1 35 1 60
Chèvre.....	1 40 2 00
Veau poli.....	1 40 2 00
Chevreau français.....	1 90 3 60
" " canadien.....	1 50 2 85

Prix en gros.		
Hommes.	Garçons.	Enfants.
\$0 75 à 1 00	\$0 70 à 0 85	\$0 65 à 0 70
1 00 1 10	0 85 0 95	0 70 0 80
0 85 1 25	0 85 1 00	0 70 0 80
1 15 1 50	0 95 1 20	0 80 0 90
1 20 2 00	1 05 1 40	0 90
1 95 3 85		
1 20 2 00		
2 10 3 40		
1 40 2 15	1 25 1 60	
2 00 2 90	1 60 2 00	1 25 1 50
2 75 3 90		
1 50 2 00		
1 70 2 50		
0 65 0 90		
1 50 2 15		
Femmes. Filles. Enfants.		
\$0 75 à 0 75	\$0 55 à 0 70	\$0 40 à 0 55
0 75 1 05	0 65 0 90	0 50 0 65
1 10 1 20	0 70 1 05	0 65 0 80
0 90 1 30	0 85 1 05	0 60 0 75
1 90 1 30	0 95 1 10	0 50 0 70
1 00 1 25	0 95 1 10	0 50 0 70

H. C. LETOURNEUX, prés. C. LETOURNEUX, vice-prés. J. LETOURNEUX, sec.-tr.
LETOURNEUX, FILS & CIE
 MARCHANDS-FERRONNIERS
 Nos 261, 263 et 265, RUE ST-PAUL, MONTREAL. A l'enseigne de l'Enclume.

LAWRENCE A. WILSON & CO, MONTREAL
 SEULS AGENTS EN CANADA POUR

DEUTZ & GELDERMANN, Gold }
 Lack Sec. }
 CORBY'S DISTILLERY, }
 J. W. BURMESTER, }
 BONSONS & MULLER, }
 J. ORNOSA & CO., }
 SANCHEZ ROMATE HERMANOS, }
 JIMINEZ & LAMOTHE, }
 CHAMPY PERE & CO., }
 ST BONNET & BELLEMER, }
 BOUTELLEAU FILS, Doctor's Spe- }
 cial Brandy. } Cognac.

COMANDON & CO., }
 QUANTIN & CO., }
 PETER F. HEERING, }
 R. THORNE & CO., "Kilty Scotch," }
 GREENLESS BROS }
 "Claymore Scotch" }
 BUSHMILLS OLD DISTILLERY CO., } Belfast }
 J. W. NICHOLSON & CO., Dry Gin, } London }
 BLANKENHEYM & NOLET, } Rotterdam }
 Key Gin, }
 ALFRED GRATIEN, }
 MARTINI, ROSSI & CO., Vermouth, }
 Saumur. }
 Torino. }

MARIANI & CO., Vin de Coca Mariani, Paris. BORDEAUX CLARET CO., Bordeaux.

BERNIER & CIE.,

GRAINS, GROS
 FARINES,
 SON ET GRU,
 DETAIL MOULÉE,
 GRAINES DE SEMENCE
271 & 273 rue CASCADES
 SAINT HYACINTHE

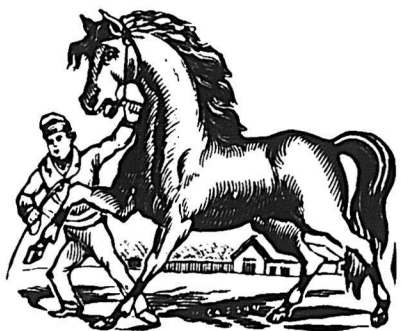

G. G. GAUCHER
 Farines, Provisions. Produits de la ferme
 SEUL AGENT EN CANADA DE LA
 POUDRE ENGRAISSIVE et NOURRISSANTE
 pour les Chevaux et bêtes à corne.
 TONIQUE, STOMACHIQUE, DEPURA-
 TIVE et VERMIFUGE.
91 et 93 Rue des COMMISSAIRES
 MONTREAL

Gomme à macher....
SOUVENIR
de ADAMS
 Chaque boîte contient une élégante
 gomme souvenir, un bol dore avec un
 splendide portrait du Pape Leon XIII.
 LA BOITE CONTIENT 150 MORCEAUX DE GOMME
AYEZ-EN UNE.

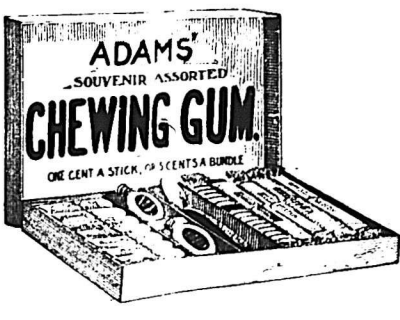

DEMANDEZ-LA A VOTRE FOURNIEUR
ADAMS & SONS CO., - 11 et 13 Jarvis St., Toronto, Ont.

PRIX COURANTS.—MONTREAL, 27 JUIN 1895

Fers et Métaux.		Prix en gros		Fontes.		Prix en gros		Prix en gros	
FERRONNERIE ET QUINOALLERIE.		Prix en gros						BRIQUES	
Fers à cheval :		Olous à river par 100 lbs :		Siemens..... par tonne		15 50 16 50			
Ordinaires, au baril.....	3 65 0 00	1 1/2 pouces.....	4 60	Coltness.....	19 00 19 50			De Montréal..... 8 00 8 50	
do par 25 barils.....	3 50 0 00	1 1/4 ".....	4 10	Calder.....	19 00 19 50			Du bord de l'eau..... 4 50 5 00	
En acier.....	5 00 5 75	1 1/2 ".....	3 45	Langlois.....	00 00 00 00			Réfractaires..... 18 00 22 00	
Fers à repasser... par lb	0 03 1/2 0 03 1/2	2 ".....	3 25	Summerlee.....	19 00 19 50			Brique pressée..... 25 00 35 00	
Presées, do... Esc. 20 p.c.	3 90 0 00	2 1/2 ".....	3 10	Gartsherrrie.....	00 00 00 00				
" " " " " "	3 90 0 00	3 ".....	2 95	Glangarnock.....	00 00 00 00				
" " " " " "	4 25 0 00	3 1/2 ".....	2 85	Canabroe.....	18 00 18 50				
" " " " " "	4 50 0 00	Clous d'acier.....	10c en sus	Canadienne.....	16 00 17 00				
" " " " " "	4 75 0 00	Clous galvanisés, par 100 lbs..	\$9 25	Des Trois Rivier.					
Fil de fer :		Clous à ardoise.....	4 00	au charb. de bois.....	26 50 28 00				
Poli, de No 0 à No 8, par		Clous à cheval No 7 ".....	2 70	Fer en barres.					
100 lbs.....	2 60 0 00	" " " " " " 8 ".....	2 59	Canadien..... par 100 lbs	1 65 1 70				
Galvanisé.....	3 15 4 25	" " " " " " 9 et 10 ".....	2 48	Anglais.....	2 15 2 25				
Huilé et brûlé.....	2 65 3 00	Clous de broche		Affiné.....	2 25 2 50				
Esc. 22 1/2 p.c.		1 pouce, No 16.....	net \$4 50	De Suède.....	3 25 3 50				
Brulé pour tuyau, la lb.....	0 06 0 07	1 1/2 " " " " " " ".....	4 05	De Norvège.....	3 10 3 25				
Barbelé pour clôtures.....	0 00 0 03 1/2	2 " " " " " " ".....	3 60	Lowmoor.....	6 00 0 00				
Fil de laiton, à collets		2 1/2 " " " " " " ".....	3 38	" en verge.....	0 09 0 10				
par lb	0 35 0 40	3 " " " " " " ".....	3 15	Feuilleard.					
Fontes Malléables		3 à 4 1/2 pouces, No 6 à 10.....	2 93	A cercler..... par 100 lbs	2 15 2 25				
Enclumes.....	0 10 1/2 0 11	5 à 6 " " " " " " ".....	2 70	Double.....	2 10 0 00				
Charnières :		Limes, râpes et tiers-points :		Tôles.					
T et "Strap"..... par lb	0 05 0 05	1ère qualité, escompte.....	50 p.c.	Noire, Nos 10 à 20, p. 100 lbs	1 90 2 15				
Strap et Gonds filetés 0 03 1/2 0 04		2me qualité, ".....	60 et 10 p.c.	" " " " " " " 22 à 24, ".....	1 90 2 00				
Clous, etc.		Mèches de tarière, esc.	60 et 10 p.c.	" " " " " " " 26 par 100 lbs.....	2 00 2 20				
Clous coupés à chaud :		Tarières.....	45 p.c.	" " " " " " " 28 par 100 lbs.....	2 10 2 30				
Fret payé pour 10 quarts ; au char,		Vis, à bois, escompte.....	80 p.c.	Galvanisée Morewood.....	0 05 1/2 0 06				
10c de moins.....		Boulons à voiture, esc.....	6 et 10 p.c.	" Queen's head.....	0 04 1/2 0 05				
De 5 1/2 à 6 pcs, par 100	\$2 10	Boulons à bandage.....	60 p.c.	Etamée, No. 24, 72x30 ".....	C 07 1/2				
5 pcs.....	2 15	Boulons à lisses.....	70 p.c.	" " " " " " " No. 26, ".....	0 08				
4 à 4 1/2 ".....	2 20	Métaux.		" " " " " " " No. 28, 84x36 p. 100 lbs.....	0 08				
3 1/2 à 4 ".....	2 25	Cuivre.		Russie, Nos 8, 9 et 10, par lb.....	0 10 1/2				
3 pcs.....	2 30	Lingots.....	\$ c. # c.	Canada, par boîte.....	2 05 2 10				
2 1/2 à 2 3/4 ".....	2 35	En feuille.....	0 20 0 21	Fer blanc.					
2 à 2 1/2 ".....	2 40	Etain.....		Coke I C par boîte.....	2 85				
1 1/2 à 1 1/2 ".....	2 70	Lingots.....	0 17 0 18	Charbon de bois I C par boîte.....	3 50				
1 1/2 pouce.....	3 10	Barres.....	0 17 1/2 0 18 1/2	" " " " " " " I X.....	4 50				
Clous coupés à froid :		Plomb.		Pour chaq. X additionnel extra.....	1 00				
De 1 1/2 à 1 3/4 pcs, par 100 lbs	2 80	Saumons..... par lb	0 03 0 03 1/2	Charbon de bois D C.....	1 00				
1 1/2 pouce.....	3 00	Barres.....	0 04 0 04 1/2	I C Bradley 5 50 à 5 75					
Clous à finir par 100 lbs :		Feuilles.....	0 04 1/2 0 05	Tuyaux de poêles.					
1 pouce.....	4 35	De chasse.....	0 05 0 05 1/2	Tuyaux No. 7, les 100 feuilles.....	\$5 75				
1 1/4 ".....	3 85	Tuyau..... par 100 lbs	4 55 5 00	" " " " " " " 6, ".....	5 50				
1 1/2 ".....	8 45	Zinc.		" " " " " " " Coudes ronds pat., la douz.....	1 25				
2 et 2 1/2 ".....	3 25	Lingots, Spelter, par lb	0 4 1/2 0 05	Connections, T et Y.....	2 40				
2 1/2 à 3 ".....	3 10	Feuilles, No. 8.....	0 4 1/2 0 05	Matériaux de Construction					
3 à 6 ".....	2 95	Acier.		CIMENTES					
Clous à quarts par 100 lbs		A ressort..... par 100 lbs	3 00 3 25	Ciment de Portland.....	1 90 2 25				
1 pouce.....	3 40	A lisse.....	2 00 2 10	Plâtre calciné.....	1 80 2 00				
1 1/2 ".....	3 1	A américain.....	5 50 6 00	Chaux, maçonne p. 100 lbs 0 40 0 50					
1 1/4 ".....	2 5 1/2	A bandage.....	2 25 2 50	PLATRE POUR LA TERRE					
		A pince.....	2 50 2 55	Le sac.....	0 50 0 55				
		Fondu..... par lb	0 12 0 13	Au char.....	0 00 0 50				
		Poule, ordinaire.....	0 00 0 07						
		De mécanicien.....	0 00 0 03						

COWAN'S CACAO ET CHOCOLATS EXQUIS
CAFÉ ET ICINGS.
THE COWAN COMPANY, (LTD.) TORONTO.

La POUDRE A PATE

Est une Marchandise honnête et justement l'article avec lequel on peut établir ou étendre un commerce.



Les premières maisons d'épicerie se font une loi d'en tenir constamment en stock.

MAISON DE GROS EN.....
Epicerie, Vins et Liqueurs

Importations directes des lieux de provenance, de tous les articles qui font l'objet de son commerce.

ASSORTIMENT COMPLET EN MARCHANDISES DE PREMIERE NECESSITE, TELLES QUE

THES, CAFES, SUCRES, MELASSES, SIROPS, FRUITS SECS, POISSONS, ETC.

GRANDE VARIETE DE FINES DENREES ET CHOIX CONSIDERABLE DE VINS ET LIQUEURS DES MEILLEURES MARQUES DONT ELLE A LE MONOPOLE DE PLUSIEURS

HUDON, HEBERT & CIE, MONTREAL
 41, rue St-Sulpice, et
 22, rue De Bresoles,

PRIX COURANTS.—MONTREAL 27 JUN 1895.

Tuyaux en grès—liste, esc. 15 p.c.

4 pes. par longueur de 3pd....	\$0 45
6 " " " " " " " " " " " "	0 80
9 " " " " " " " " " " " "	0 90
12 " " " " " " " " " " " "	1 28
18 " " " " " " " " " " " "	2 10
24 " " " " " " " " " " " "	2 70

Coudes ronds :

4 pouces chacun	0 75
6 " " " " " " " " " " " "	1 00
9 " " " " " " " " " " " "	1 75
12 " " " " " " " " " " " "	2 50

Tuyaux de réduction :

6 x 4 pouces chacun	1 40
9 x 6 " " " " " " " " " " " "	1 90
12 x 9 " " " " " " " " " " " "	2 75

Connection carrée ou fausse tuerre :

4 x 4 pouces chacun.....	0 90	1 40
6 x 4 " " " " " " " " " " " "	1 50	1 90
6 x 6 " " " " " " " " " " " "	1 50	1 90
9 x 6 " " " " " " " " " " " "	2 10	2 75
9 x 9 " " " " " " " " " " " "	2 10	2 75
12 x 9 " " " " " " " " " " " "	3 00	4 00
12 x 12 " " " " " " " " " " " "	3 00	4 00

Syphon :

4 pouces.....	1 40	2 00
6 " " " " " " " " " " " "	1 90	2 75
9 " " " " " " " " " " " "	2 75	3 30
12 " " " " " " " " " " " "	4 00	6 00

Tuyaux à cheminée :

92pouces, par pied	0 25
" " " " " " " " " " " "	0 40

Charbons.

PRIX DE DETAIL.

par tonne de 2000 lbs.. \$5 10

Grate	do	5 10
Furnace	do	5 10
Egg	do	5 25
Stove	do	5 25
Chestnut	do	0 00
Peanut	do	0 00
Screenings	do 2240 lbs.	1 50
Scotch Grate	do 2000 "	0 00 6 00
Scotch Steam	do 2240 "	3 30 4 50
Vale Grate	do 2000 "	5 25
Welsh Anthracite	do 2000 "	5 75
Plotou	do 2240 "	4 00
Cape Breton	do " " "	3 60
Glace Bay	do " " "	4 00
Sydney	do " " "	4 00
Reserve	do " " "	4 00
Charbon de forge	do 2000 "	5 25 5 75
Lehigh pour fond.	do " "	6 50 6 75
Coke	do " par chaldron	6 75 7 00
" usage domestique.....		3 00
" concassé.....		3 50

* Selon distance et qualité.

Bois de chauffage.

Prix payé par marchands, aux chars, gare Hochelaga.

Erable la corde.....	\$1 50 à \$1 75
Merisier do	4 25 à 4 50
Bouleau, &c. do	0 00 à 0 00
Épinette do	3 75 à 3 90
Slabs par chars.....	24 00 à 27 00
" en barge, Corde..	2 25 à 2 50
Rognures, le voyage ...	0 00 à 0 00

Bois durs.

Prix de détail.

Acajou de 1 à 3 pouces	le pied.....	22 à 24
Cèdre rouge 1/2 pouce	do	10 à 12
Noyer noir 1 à 4 pouces	do	10 à 14
Noyer noir 6 x 6, 7 x 7, 8 x 8	do	14 à 16
Cerisier 1 à 4 pouces	do	9 à 11
Frêne 1 à 3 pouces	le M.....	21 00 à 25 00
Merisier 1 à 4 pouces	do	20 00 à 25 00
Merisier 5 x 5, 6 x 6, 7 x 7, 8 x 8	do	26 00 à 25 00
Erable 1 à 2 pouces	do	20 00 à 30 00
Orme 1 à 2 pouces	do	18 00 à 25 00
Noyer tendre 1 à 2 pouces	do	30 00 à 50 00
Colonnier 1 à 4 pouces	do	40 00 à 45 00
Bois blanc 1 à 4 pouces	do	18 00 à 22 00
Chêne 1 à 2 pouces rouge	do	30 00 à 50 00
Chêne 1 à 2 pouces blanc	do	40 00 à 50 00
Chêne scié sur grain	do	60 00 à 70 00

Plaquage (veneers):

Uni	par 100 pieds.....	60 à 1 00
Français	la feuille.....	50 à 1 25

American

do	25 à 50	
Erable piqué	le pied.....	04 à 05
Noyer noir ondé	do	04 à 06
Acajou (mahogany)	do	8 à

Bois de Service

1 pouce strip shipping cull,	6 à 16 pieds	le M.	\$12 00	15 00
1 1/2 et 2 pces. do	do	do	12 00	15 00
1 pouce shipping cull sidings	do	do	14 00	16 00
1 1/2 et 2 pces. do	do	do	15 00	18 00
1 pouce qualité marchande	do	do	20 00	30 00
1 1/2 et 2 pces. do	do	do	20 00	30 00
1 pouce mill cull, strip, etc. No. 2	do	do	10 00	10 50
1 1/2 et 2 pces. do	do	do	10 00	10 50
1 pouce mill cull No. 1	do	do	12 00	15 00
1 1/2 et 2 pces. do	do	do	12 00	15 00
3 pces. do	do	do	10 00	12 00
do. No 2	do	do	6 50	8 50

Épinette.

1 pouce mill cull	5 à 9 pouces	do	9 00	10 00
1 1/2 et 2 pces. mill cull	do	do	10 00	11 00
3 pces mill cull	do	do	9 00	10 00
1, 1 1/2 et 2 pces. qualité march.	do	do	12 00	13 50

Pruche.

1, 2 et 3 pces	do	do	9 00	10 00
Colombages en pin, 2 x 3, 3 x 3	do	do	10 00	11 00
Lattes—1ère qualité	do	do	1 00	1 75
2ème do	do	do	1 35	1 50
Bardeaux pin XXX	16 pouces	do	2 90	3 00
do XX	do	do	2 40	2 50
do X	do	do	1 50
do 1ère qualité	18 pouces	do	3 00
do 2ème do	do	do	1 75
Bardeaux cèdre XXX	16 pouces	do	2 90	3 00
do XX	do	do	2 40	2
do X	do	do	1 50
Bardeaux pruche marchande	do	do	1 75

Charpente en pin.

de 16 à 24 pieds—3 x 6 à 3 x 11	do	do	16 00	17 00
de 25 à 30 do do do	do	do	18 00	18 50
de 31 à 35 do do do	do	do	21 00	22 50
de 16 à 24 do —3 x 12 à 3 x 14	do	do	18 00	19 00
de 25 à 30 do do do	do	do	20 00	21 00
de 31 à 35 do do do	do	do	23 00	24 00

Bois carré—pin.

de 16 à 24 pieds—de 5 à 11 pouces carrés	do	do	17 00	18 00
de 25 à 30 do do do	do	do	19 00	20 00
de 31 à 35 do do do	do	do	21 00	22 00
de 16 à 24 do —de 12 à 14 pouces carrés	do	do	19 00	20 00
de 25 à 30 do do do	do	do	21 00	22 00
de 31 à 35 do do do	do	do	23 00	24 00

Charpente en pruche.

de 17 à 30 pieds jusqu'à 12 pouces	do	do	15 00
Charpente en épinette	do	do	16 00
do en épinette rouge	do	do	25 00	30 00

107 AVENUE PAPINEAU, MONTREAL

JOS. ROBERT & FILS

MARCHANDS DE BOIS DE SCIAGE

ET MANUFACTURIERS DE

Portes, Chassis, Jalousies, Moulures, Cadres, Comptoirs et Fixtures de Magasin, Bancs d'Eglise, Bibliothèques.

Spécialité :—Nous avons un SÈCHOIR A BOIS le plus grand et le plus perfectionné du Canada. Téléphone : 6258.

Fil de Fer Barbelé **'SAFETY'**

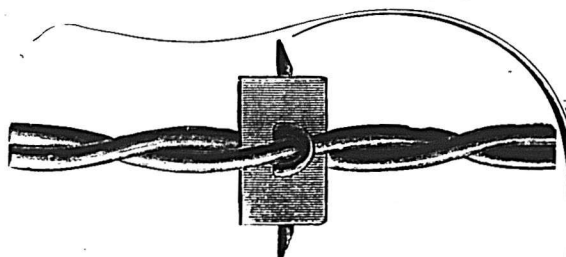

LE FIL BARBELE
LE PLUS PARFAIT

Etant plus fort, il offre plus de sécurité pour le bétail.

Le meilleur fil manufacturé qui ait été jusqu'à maintenant offert sur le marché, et par conséquent, celui qui donne le plus de satisfaction.

Demandez-le à votre marchand ; n'en acceptez pas d'autres. Si votre fournisseur ne le tient pas, écrivez, en mentionnant "LE PRIX COURANT," à la

SAFETY BARB WIRE CO., 50, rue Colborne, TORONTO, Ont.

Bois de Sciage

EN GROS ET EN DETAIL.
Un assortiment des plus variés.....
A vendre aux plus bas prix du marché.

THIBODEAU & BOURDON
No. 1203 Rue Ste-Catherine.
Coin de l'Avenue Papineau MONTREAL

LITERIE
DE LA
MAISON LA PLUS RENOMMÉE, ÉTABLIE DEPUIS 25 ANS.
Prix absolument les PLUS BAS.
J. E. TOWNSEND
1 Petite Rue St-Antoine, coin Rue St-Jacques seulement.
Téléphone 1906 GROS et DÉTAIL

Granger Freres
LIBRAIRES EN GROS

FOURNITURES D'ÉCOLES.
CLASSIQUES FRANÇAIS,
ANGLAIS, LATINS et GRECS

Grands avantages offerts dans les cahiers pour les écoles. Échantillons envoyés sur demande et facturés au prix du mille.

1699, rue Notre-Dame, MONTREAL

Si VOUS AVEZ UNE.....
Maison a Vendre ou a Louer

SI VOUS VOULEZ ACHETER

— ADRESSEZ-VOUS A —

STEPHENS & WARNECKE,

Ils vous donneront les meilleurs résultats
dans le plus court espace de temps.....
Souvenez-vous de l'adresse.....

1778 rue Notre-Dame, - MONTREAL

LESSARD & HARRIS

(Ci-devant de Brodeur & Lessard)

CONTRACTEURS-PLOMBIERS, COUVREURS

Et Poseurs d'Appareils de Chauffage.

421 1/2 Craig, Montréal.

Tel. Bell 2191.

GAGNIER & LEFEBVRE

Successieurs de H. A. MILLER,

**PEINTRES de MAISONS, d'ENSEIGNES
et de RIDEAUX,**

Tapissiers et Décorateurs, Doreurs, Vitriers
Imitateurs, Blanchisseurs, etc.

1996 RUE STE-CATHERINE, MONTREAL

BOIS DE SCIAGE ...

Bureau : 512 Lagachetière
MONTREAL.

CLOS,

Tél. Bel

Canal Lachine

No 6678.

BASSIN No 3.

Vis-à-vis rue Ottawa.

Tél. Bell No 8803.

T. PREFONTAINE

H. BOURGOUIN

T. PREFONTAINE & CIE

.. Marchands de

BOIS de SCIAGE

BUREAU

Coin des rues NAPOLEON et TRACEY,

STE-CUNEGONDE

CLOS A BOIS :-

Le long du Canal Lachine, des deux côtés,

Tél. Bell 8141.

MONTREAL.

J. CRADOCK SIMPSON & CIE

AGENTS D'IMMEUBLES ET DE FINANCES.

OFFRENT EN VENTE. — Résidences de première classe ; bonnes maisons ; propriétés commerciales et magnifiques lots à bâtir.

OFFRENT A LOUER. — Maisons meublées, maisons non-meublées et Magasins.

FONT DES PRETS — Sur bonnes hypothèques à des taux d'intérêt très bas.

ASSURENT — Les risques de tout genre dans les Compagnies de premier ordre.

ADMINISTRENT LES PROPRIETES — Pour les propriétaires ou fidéli-commissaires, au mieux de leurs intérêts.

VENTE D'IMMEUBLES A L'ENCAN — Tous les quinze jours, le **MERCREDI**.

Bâtisse de l'Assurance "Guardian,"

181, RUE ST-JACQUES, MONTREAL.

TELEPHONE 719

FRED. R. ALLEY

Achète, Vend et Échange

— LES —

PROPRIETES

Administration de Successions,
Collection de Loyers,
Placement d'Assurance.

BUREAU PRINCIPAL,

116 Rue ST-JACQUES, Montréal

Téléphone 1251.

Argent a Preter

— AUX —

TAUX LES PLUS BAS

Vente et achat d'Actions,
Obligations et Hypotheses.

CLARENCE J. MCCUAIG,

162 St-Jacques, MONTREAL.

Telephone 2137.



Clotures | Balustrades |

Toutes sortes de Tra-
vaux en fer.

Toronto Fence & Ornamental
IRON WORKS

78 Adelaide O., Toronto, Ont.

R. A. MAINWARING
Courtier d'Immeubles
ET PLACEMENTS

— BUREAUX —

147 St. Jacques | 2358 Ste Catherine

MONTREAL

Téléphone Bell 2433

MARCOTTE FRERES
ENCANTEURS

— ET —

Agents d'Immeubles

Avances faites sur consignations.

Emprunts négociés sur hypothèques

No 69 rue St-Jacques,

MONTREAL.

JOHN MORRIS
AGENT D'IMMEUBLES

Assurances Contre le Feu,

Prets sur Hypotheses

126, RUE ST-JACQUES

Téléphone 2290.

MONTREAL

.....PENSEZ A VOTRE AVENIR.....

Achetez DE SUITE
AU **BOULEVARD ST-LAMBERT**

Ce boulevard sera l'un des plus beaux de l'univers, ayant une largeur de 114 pieds par 57 arpents de longueur, avec arbres et riches habitations. 32 trains par jour, aller et retour: 5 cts par passage; billets bons sur tous les trains. Beaux Lots de 50 x 115 pieds, \$150, \$25 comptant, Balance \$25 par année. **NOUBLIEZ PAS CEÇI:** Avant deux ans nous aurons un pont pour piétons et voitures, de Montreal au Boulevard St-Lambert. :: :: :: :: ::

A VENDRE PAR

L. F. LAROSE, - - 1627 rue Notre-Dame, - - MONTREAL

Ventes enregistrées de Montréal.

Pendant la semaine terminée le 22 Juin
1895.

MONTREAL EST

QUARTIER STE-MARIE

Rue St Ignace, No 51, maison en brique. Lot 152, terrain de 44.6 en front. 41 en arrière x 86 d'un côté et 87 de l'autre. Joseph Archambault, senior, à Toussaint Orevier; \$2,400 [39214].

Rue Ste Catherine. Partie du lot 1571, terrain de 15273 pieds en superficie, vacant. Le Shérif de Montréal à Alphonse Desjardins; \$700.00 [39221].

Rue Lafontaine. Lot 504-14, terrain 22 x 105, vacant. La Banque Jacques Cartier à Napoléon Casgrain; \$496.35 [39236].

Rues Plessis, Nos 187 à 191, Maison-neuve, No 206, Mignonne, Nos 897 à 905 et Lagauchetière, Nos 32 et 34. Lot 807 et partie de 819 et de 829 et lot 175, terrains de 40 x 100, 24 x 45, 45 x 84 et 43 x 76, respectivement. Michel Laforce à Louis R. Montbriant; \$14,900 [39238].

Rue Logan, No 105, maison en brique. Lot 1363-46, terrain 30 x 70. La succession Anthime Nantel à Séraphin Jules Granger; \$2,569 [39246].

QUARTIER ST-JACQUES.

Rue Amherst, Nos 756 et 758, maison en brique. Lot 1211-48, terrain 26 x 110. Mme Louis Archambault à Joseph Pelletier; \$2,800 [39218].

Rue St-André, Nos 205 et 207, maison en brique. Partie nord-ouest du lot 544, terrain 20 x 85. Pierre B. Mignault à Louis D. Mignault; \$3,300 [39267].

QUARTIER ST-LOUIS.

Rue Cadioux, Nos 55 et 57, maison en brique. Le 1/2 indivis du lot 115, terrain 32 x 103. Eugène Dufresne à Pierre Dufresne; \$409.50 [39256].

Rue Cadioux, Nos 55 et 57, maison en brique. Le 1/2 indivis du lot 115; terrain 32 x 103. Eugène Dufresne à Pierre Dufresne; \$409.00 [39257].

Rue Sanguinet, Nos 25 à 37, maison en bois et brique. Lots 148 et 149, terrain de 5671 pieds en superficie. Patrick Kelly à Alfred Dalbec; \$3,900 [39270].

QUARTIER ST-LAURENT

Rue Concord, Nos 7 à 11, maisons en brique; lot 183, terrain de 45.9 en front, 45.3 en arrière x 145. William John Cook à George B Burland, \$8,000 [39258].

HOCHELAGA

QUARTIER ST-JEAN-BAPTISTE.

Rue Sanguinet, Nos 677 à 679, maison, etc. Lot 15880, terrain 20 x 72. Mme veuve Jean-Baptiste Larin à Edouard Côté, \$925.00 [37012].

Rue Rachel, maisons nouvellement construites. Lot 6-4, terrain 20 x 100. Gaspard Archambault à Herminie Picotte, \$3,000 (exercice de réméré) [57017].

Rue Rivard, Nos 420 et 422, maison en bois et brique. Lot 15-340, terrain 20 x 70. George W. Moffatt à François Martineau; \$1,350 [57039].

Rue Pantaléon, No 322, maison en bois. Lot 86, terrain 40 x 75. Mme Pierre Martineau à Marie Désormeau, épouse de Jérôme Lecompte; \$2,200 [57050].

Rue Drolet. Lots 15-627 et 628, terrains 20 x 72 chacun, vacants. Mme Elie Gauthier à Alphonse David; \$1,200 [57054].

Rue Drolet, Nos 508 et 510, maison en brique. Lot 15-756, terrain 20 x 72. Mme Frs. Xavier St-Jean à Toussaint Préfontaine; \$1,400 [57086].

Rue St Hippolyte, Nos 505 et 507, maisons en bois. Lots 175 et 176, terrains 20 x 72 chacun. Michel Laforce à Louis Roch Montbriant; \$14,900 (avec d'autres propriétés) [57087].

Rue Marie Anne. Lot 6-102, terrain 26 x 100. R. Préfontaine et autres à Nazaire Gauthier; \$583.33 [57103].

Rue Marie Anne, maison en bois et brique. Lot 6-102, terrain 26 x 102. Nazaire Gauthier à Hercule Dupré; \$2,000 [57111].

QUARTIER ST DENIS

Rue St Hubert. Lot 7-819, terrain 25 x 109. Henry V. Meredith à Aurélie Courtemanche, veuve de Ernest Guerin; \$116.50 [57022].

Rue Boyer. Lot 328-349, terrain 25 x 100. Drapeau, Savignac et Cie à Parmélia Morse, épouse de J. O. Beaudoin; \$350.00 [57030].

Rue Labelle. Lot 7-1020, terrain 25 x 87, vacant. Henry V. Meredith à Victor Noël, \$76.13 [57079].

QUARTIER ST-GABRIEL

Rue Manufactures, Nos 95 et 97, maison en brique. Lot 2999, terrain 72 x 127.9 The Montreal Loan & Mortgage Co à Hormidas Bourque, \$1,800 [57040].

Rue St-Luc, No 189, maison en bois, la moitié nord-est du lot 2541; terrain 48 x 80. Mme veuve J. Marie Thérien et autres à Orille L. Hénault, \$1,500 [57105].

QUARTIER HOCHÉLAGA.

Rue Préfontaine. Lots 74-9, 10 et 11 et partie du lot 8, terrain 72 x 53.6 d'un côté et 57.3 de l'autre, vacant. J. W. Shotton et T. H. Barnes à Pierre Tétreault; \$1,985.31 [57098].

Rue Ste-Catherine. Partie du lot 76-1, terrain 38 en front. 31 en arrière x 131 d'un côté et 130.9 de l'autre, superficie 4515. Sir Wm. H Hingston à Pierre Tétreault \$2,113.80 [57099].

MILE END

Rue Lauretta, coin Avenue Beaubien. Lots 10-435 et 435a, terrains de 26 x 90 chacun, vacants. Honorable Louis Beaubien à J. A. Van Bogaert; \$1,450 [57049].

Avenue Mont Royal, maisons etc. Lot 13-64 et 65, terrains 25 x 75 chacun. Adam Todd à Clarence James McCuaig; \$1,500 [57112].

MONTREAL ANNEXE.

Rue Clarke. Lot 11-437, terrain 25 x 84 vacant. The Montreal Freehold Co. à Napoléon Boutin; \$374.00 [57058].

ST-HENRI.

Rue Gareau. Lot 1705-60, terrain 24 x 73. Joseph Hogue à Jean Baptiste Hurteau; \$240.00 [57035].

Avenue Greene, maison en pierre et brique. Lot 385-53 à 56 et la moitié sud-est de 385-52, terrain 101.3 x 95. Moïse Rochon à Benoni et Zotique Gervais; \$12,400 [57093].

Rue Harrison, partie du lot 2203. Lièrre de terrain vacant. Charles W. Lindsay à Thomas Sutton, \$25.00 [57094].

WESTMOUNT

Rue Ste-Catherine prolongée, deux maisons en bois et brique. Partie du lot 235; terrain 85 en front 100 en arrière x 120 d'un côté et 121.3 de l'autre, superficie 11,160 pieds. William Smith à James Smith, \$10,000 [57032].

Rue Projetée. Partie des lots 283, 284

PERRAULT, MESNARD & VENNE,

Architectes et Ingénieurs Civils

97, RUE ST-JACQUES, BANQUE DU PEUPLE

MONTREAL.

Telephone 696.

Joseph Perrault. Simon Lesage.
PERRAULT & LESAGE

Architectes et Ingénieurs

17, Cote de la Place d'Armes.

Téléphone Bell, 1869.

Spécialité: Evaluation pour Expropriation.

L. R. MONTBRIAND,
ARCHITECTE et MESUREUR

230 - RUE ST. ANDRÉ - 230

MONTREAL.

V. ROY & L. Z. GAUTHIER,

Architectes et Evaluateurs.

162, Rue St-Jacques

BLOC BARRON.

Elevateur.

Téléphone 2113.

Heures de consultation :

De 11 hrs. a.m. à 1 hr. p.m. De 3 hrs. p.m. à 5 hrs. p.m.

THEO. DAoust

ARCHITECTE,

103 RUE ST-FRANCOIS-XAVIER

MONTREAL

G. DE G. LANGUEDOC

Ingénieur Civil et Architecte

BUREAU: 180 rue St-Jacques, Montreal.

Téléphone No. 1723. | Chambre 7. 3e Etage.

Chemins de fer, Ponts, Canaux, Constructions Civiles, etc. Brevets d'Invention, Marques de Commerce, Evaluations.

J. B. RESTHER & FILS,

ARCHITECTES,

Chambre 13 | Bâtisse "Impérial"

107 rue ST-JACQUES, Montréal.

Téléphone 1800.

VINCENT & DUFRESNE

ARCHITECTES

Ingénieurs Civils, Arpenteurs,

BREVETS D'INVENTION

17 Rue St-Jacques, - Montréal.

Bureau du soir: 260 rue Roy, et à Longueuil.

J. EMILE VANIER,

(Ancien élève de l'Ecole Polytechnique)

INGENIEUR CIVIL et ARPELITEUR

No. 107 rue ST-JACQUES,

En face du Carré de la Place d'Armes, Montréal. Se charge de plans de ponts, aqueducs, égouts, de tracés de chemins de fer et routes, d'arpentages publics et particuliers, de demandes de brevets d'invention, etc. Téléphone No. 1800.

Chs. Bernier.

Chs. Brodeur

BERNIER & BRODEUR

Architectes et Evaluateurs

107 RUE SAINT-JACQUES,

Chambre 35, Imperial Building,

TELEPHONE

MONTREAL.

HORMIDAS CONTANT,

Contracteur Plâtrier,

175, Rue Lagauchetière, Montréal

et 374; terrain de 18 arpents et 15 perches en superficie, vacant. David Yuille à The Royal Institution for the Advancement of Learning, \$27,226.95 [57120].

Rue Projetée. Partie nord-ouest du lot 325, terrain de 24040 pieds, vacant. Mme veuve James Little à The Royal Institution for the Advancement of Learning; \$2,404 [57121].

MONTREAL ANNEXE.

(Pas encore enregistré.)

Rue Clark. La moitié N. E. du lot 11-350, Montréal Annexe. The Montreal Freehold Co. à Napoléon Plouffe; prix \$352.

Rue Clark. La moitié N. E. du lot 11-436, Montréal Annexe. The Montreal Freehold Co. à Joseph Beaumont; prix \$374.

Rue Waverley. La moitié S. O. du lot 11-606, Montréal Annexe, avec maison etc. The Montreal Freehold Co. à Emelie Amelia Rogers; prix \$3,200.

Rue Clark. La moitié N. E. du lot 11-251, Montréal Annexe. The Montreal Freehold Co. à A. Paquin; prix \$52.

Rue Clark. La moitié S. O. du lot 11-351, Montréal Annexe. The Montreal Freehold Co. à N. Paquin; prix \$352.

Revue Immobilière.

Montréal, 27 juin, 1895.

Un certain manufacturier millionnaire de Montréal, vient de faire cadeau à l'Université McGill, pour son observatoire, de terrains qu'il a achetés \$30,000. Ce manufacturier, dont le nom figure aux actes de vente, employait, il y a une couple de mois, de 1000 à 1200 ouvriers et ouvrières, de la nationalité canadienne. A la suite d'un incendie qui a endommagé son établissement, les trois quarts de ces gens sont sans travail. Il nous semble qu'il eût été plus charitable de sa part de consacrer les fonds qu'il destine à la charité, au soulagement de ses employés sans ouvrage.

La liste des ventes se compose largement de ventes par le shérif, de ventes à la suite de faillites ou pour liquider des successions. Le bureau d'enregistrement de Montréal Ouest n'a pas eu une seule vente.

Les lots à bâtir ont rapporté les prix suivants :

Ville:	LE PIED
Rue Lafontaine	21 1/2 c
" Drolet (St J. Bte)	42 c
" Marie Anne (")	22 1/2 c
" Boyer (St-Denis)	14 c
" Prefontaine	51 c
" Ste Catherine (Hochelaga)	50 c

Montréal Annexe:
Rue Clarke..... 18 c

Le mouvement des terrains à bâtir semble lui aussi se ralentir. Le fait est que, désormais, les ventes de ce genre de propriété devront aller en diminuant jusqu'à l'hiver; ceux qui achètent pour bâtir ne se soucient pas de se charger d'intérêts à payer avant que l'on soit prêt à

construire et que les constructions soient prêtes à louer.

Les terrains à la Côte des Neiges, à St-Laurent et généralement au nord de la ville, ont seuls encore quelque activité.

Voici les totaux des prix de vente par quartiers :

Quartier Ste Marie.....	\$21,065.35
" St Jacques.....	5,800.00
" St Louis.....	9,718.50
" St Laurent.....	8,000.00
" St Jean Baptiste.....	27,558.33
" St Denis.....	572.63
" St Gabriel.....	3,300.00
" Hochelaga.....	4,099.11
Mile End.....	2,950.00
Montréal Annexe.....	3,374.00
St Henri.....	12,665.00
Westmount.....	39,630.95

Total.....	\$135,733.86
Semaine précédente.....	65,011.45
Ventes antérieures.....	3,230,232.13

Depuis le 1er janvier 1895..... \$3,430,977.44

Semaine correspondante. 1894....	\$ 169,735.57
" " 1893....	136,021.71
" " 1892....	552,856.07
" " 1891....	179,249.55
" " 1890....	174,233.14
" " 1889....	95,923.70
" " 1888....	277,812.03

A la même date 1894.....	\$4,610,950.61
" " 1893.....	5,664,895.98
" " 1892.....	7,591,674.40
" " 1891.....	6,997,973.05
" " 1890.....	6,063,891.37
" " 1889.....	4,502,426.35
" " 1888.....	4,134,111.62

Le marché des hypothèques est actif, mais la presque totalité des prêts contractés est destinée au commerce. La banque de Québec a fait enregistrer plusieurs hypothèques sur les propriétés de quelques clients. Un prêt à une corporation religieuse de \$30,000, a été consenti à 4 1/2 p.c. Il y a six prêts à 5 p.c. pour \$2,000, \$6,000, \$13,000, \$15,000, \$17,000 et \$19,000. Il y en a six également à 5 1/2 p.c. pour \$1500, \$3,000, \$5,300, \$20,000 et \$22,500. Les autres prêts portent 6, 7 et 8 p.c.

Voici les totaux des prêts par catégories de prêteurs :

Cies de prêts.....	\$13,450
Assurances.....	54,500
Autres corporations.....	44,500
Successions.....	63,000
Particuliers.....	79,610

Semaine précédente.....	\$255,060
Semaines antérieures.....	335,856
	5,868,810

Depuis le 1er janvier 1895..... \$6,359,726

Semaine correspondante. 1894....	\$ 72,062
" " 1893....	237,930
" " 1892....	68,287
" " 1891....	112,500
" " 1890....	111,450
" " 1889....	115,360
" " 1888....	67,143

A la même date 1894.....	\$3,317,000
" " 1893.....	4,061,555
" " 1892.....	2,825,006
" " 1891.....	3,800,853
" " 1890.....	2,471,376
" " 1889.....	2,180,800
" " 1888.....	2,268,951

La Construction

NOTES

M. Cléophas St Jean, architecte, a commencé à faire faire les fondations pour la résidence du chapelain des Sœurs du Bon Pasteur, Montréal. Les contrats pour les autres travaux vont être passés ces jours-ci.

Les contrats pour la reconstruction du pont en fer, à Ste Anne de la Pérade, ont été donnés, savoir: la maçonnerie à M. Geo. Beaucage et la superstructure en fer à M. Antoine Rousseau (Imperial Bridge Co.), de Montréal.

M. Alcide Chaussé, architecte, est à préparer les plans de magasins et entrepôt pour MM. Pagnuelo et Frère, St Hyacinthe, P.Q., (rue Cascades) pour lesquels il demandera des soumissions sous peu.

Le département des chemins de Montréal demande des soumissions pour construction de trottoirs en asphalte ou autre composition, pendant l'année 1895. Les soumissions seront reçues jusqu'au 3 juillet 1895. Formules et cahier des charges au bureau de M. St George, inspecteur de la cité.

Le département des chemins de Montréal demande des soumissions pour matériaux et main-d'œuvre, comme suit :

1o Pour la fourniture de dalles et bordures de pierre, et de blocs ou scories pour trottoirs et passerelles.

2o Pour la pose et repose de trottoirs et passerelles en dalles de pierre, et la pose et repose de la bordure de pierre et de blocs de scories, en granit et en porphyre.

Les soumissions seront reçues jusqu'au 3 juillet 1895. Formules et cahier des charges au bureau de M. St-George, inspecteur de la cité.

VENTES PAR LE SHÉRIF

pour la semaine prochaine

DISTRICT DE MONTRÉAL.

Peltier vs Peltier.

Rue St. André, Montréal. — Lot 871-3, quartier St-Jacques; terrain de 19 x 1544, d'un côté et 1545 de l'autre.

Rue St André, Montréal. — Lot 871-2 et p. de 872, quartier St-Jacques; terrain de 20 x 154.9 d'un côté et 154.7 de l'autre, et de là 36 x 70; maisons Nos 459 et 461 rue St-André.

Evaluation civique \$7,600.

Rue Jacques Cartier, Montréal. — Lot 912, quartier St-Jacques; terrain 25 x 67, maison en brique, No 372 rue Jacques Cartier.

Evaluation civique, \$1,700.

Vente au bureau du Shérif, le 5 juillet à 10 h. a. m.

La Cité de Montréal vs Stein.

Rue Charlevoix. — Lot 3399-70, quartier St-Gabriel; terrain de 25 en front, 22.6 en arrière x 90, vacant.

Evaluation civique, \$900.

Rue Charlevoix. — Lot 3399-67, quartier St-Gabriel; terrain 29.6 en front, 22 en arrière x 90, vacant.

Evaluation civique, \$780.

Vente au bureau du Shérif, le 3 juillet à 10 h. a. m.