

LE PRIX COURANT



Vol. XLV.

MONTREAL, VENDREDI, 22 MARS 1912

No 12

LEA & PERRINS' SAUCE



By ROYAL WARRANT.



By ROYAL WARRANT.

La Sauce Worcestershire d'Origine et Authentique.

“La Favorite de l'Univers”.

Chaque plat de viande — rôti, bifteck, côtelette, ragoût, ou pâté—n'en sera que meilleur avec une goutte de Sauce Lea & Perrins—le délice des épiciers depuis plus de 70 ans.



J. M. DOUGLAS & CO.
MONTREAL

Agents Canadiens.

Vous

voulez

étendre

VOS

affaires,

n'est-ce

pas ?

Tout marchand progressif est sûrement et toujours à la recherche de moyens tendant à augmenter ses ventes. Les affaires peuvent être BONNES, le marchand progressif les veut MEILLEURES. Dans le but d'attirer et de retenir la clientèle, il vous faut des marchandises qui amènent les affaires. En tenant et en recommandant les



Essences Culinaires

de

JONAS



vous êtes en mesure d'offrir à vos clients des articles établis pour créer une bonne impression en faveur de votre magasin, parce qu'ils donnent toujours des résultats satisfaisants. Ils sont le prototype de l'excellence et sont toujours hautement appréciés par les dames qui n'emploient que le MEILLEUR dans la préparation des mets. Si vous voulez attirer et retenir la clientèle, vendez les

Essences Culinaires

DE

JONAS



Voyez où en est votre stock.

HENRI JONAS & CIE.,

FABRICANTS.

Maison Fondée en 1870.

389 et 391 Rue St-Paul,

Montréal.

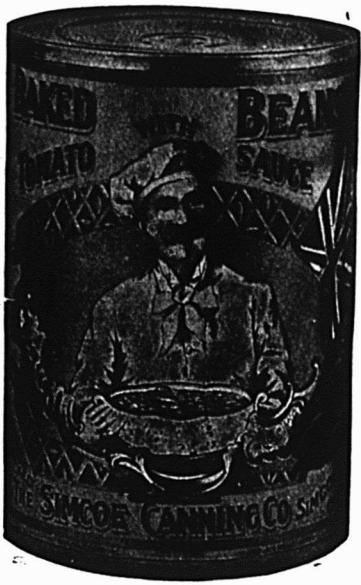

Aliment Populaire Aujourd'hui !

Les aliments qui étaient considérés comme faisant partie de la nourriture courante, il y a quelque temps, ont tellement augmenté de prix aujourd'hui, qu'ils ont presque été éliminés des repas quotidiens. A leur place on trouve les fèves --- fèves cuites au four. Malgré la hausse des prix d'autres aliments, les

Fèves Cuites au Four "Marque Simcoe"

n'ont pas changé de prix et, en conséquence, sont extrêmement populaires dans toutes les classes de la société. Mais ce n'est pas à cette question de prix qu'elles doivent leur popularité, c'est plutôt à leur saveur excessivement fine et à leur bonne qualité — elles sont cuites juste à point et assaisonnées comme il le faut. Chaque jour, le public demande de plus en plus des fèves cuites au four. Pour satisfaire votre clientèle la plus difficile, mettez en stock les fèves de la "Marque Simcoe". Dès le premier jour où une caisse sera ouverte, vous ferez des ventes soutenues à un profit qui vous plaira.

Au Naturel, à la Sauce Chili et à la Sauce aux Tomates ; et en boîtes de grandeurs convenant à toutes les classes de votre clientèle. La boîte de grandeur 3's pour Famille contient plus de fèves que la boîte plate 3's, et est d'un prix moindre.—C'est la boîte que vous avez avantage à vendre.

Demandez les Prix à votre Marchand en Gros.

DOMINION CANNERS LIMITED,
Hamilton, Canada.

La Saison du Sirop de Blé-d'Inde.



A partir de maintenant le Sirop de Blé-d'Inde de la Marque Crown figurera sur des milliers de tables. Quand l'épiciier fait ce qu'il doit et attire l'attention de ses clientes sur le

Sirop de Blé = d'Inde, Marque "Crown",

il peut en vendre à chacune d'elles. Il n'y a qu'à dire un mot ou deux pour faire des ventes ; par exemple, vous pouvez simplement dire à vos clientes que les personnes auxquelles les autres sirops ne conviennent pas, peuvent manger sans crainte du Sirop de la Marque Crown.

THE EDWARDSBURG STARCH CO.
LIMITED
MONTREAL—CARDINAL—TORONTO—BRANTFORD—VANCOUVER

PRIX COURANTS.

Dans la liste qui suit, sont comprises uniquement les marques spéciales de marchandises dont les maisons, indiquées en caractère noirs, ont l'agence ou la représentation directe au Canada, ou que ces maisons manufacturent elles-mêmes. Les prix indiqués le sont d'après les derniers renseignements fournis par les agents, représentants ou manufacturiers eux-mêmes.

WALTER BAKER & CO., LTD.

La lb.

- Chocolat, Prime No 1, bte 12 lbs., pains de 1/2 lb. et 1/4 lb. . . . 0.33
- Chocolat à la Vanille, bte de 6 lbs. . . . 0.44
- German's Sweet, bte de 6 lbs. . . . 0.26
- Breakfast Cocoa, bte de 1/5, 1/4, 1/2, 1 et 5 lbs. . . . 0.39
- Chocolat sucré, cinquième bte 6 lbs., pains de 1/5 lb. . . . 0.20
- Chocolat sucré, Caracas bte de 6 lbs. 0.32
- Falcon Cocia (Soda chaud ou froid), btes de 1 lb. . . . 0.34

- Caracas Tablets, cartons de 5c, 40 cartons par boîte. . . . 1.25
 - Chocolat sucré, Auto, bte de 6 lbs. 0.32
- Ces prix sont F.O.B. Montréal.

BRODIE & HARVIE

- Farines préparées de Brodie la doz.
- Red XXX ppts de 6 lbs. 3.10
- Red XXX ppts de 3 lbs. 1.60
- Crescent ppts de 6 lbs. 2.9c
- Crescent ppts de 3 lbs. 1.50
- Superb ppts de 6 lbs. 2.70
- Superb ppts de 3 lbs. 1.40
- Buckwheat ppts de 3 lbs. 1.60
- Buckwheat ppts de 6 lbs. 3.10



Registered Trade-Mark

Griddle-Cake . . . ppts de 6 lbs. 3.10
Caisse contenant 1 doz. paquets de 6 lbs. ou 2 doz. paquets 3 lbs., 20c chaque.

L. CHAPUT, FILS & CIE.

Montréal

- Thé Noir Ceylan "Owl" La lb.
- No 5. 1 lb. 30 lbs. par cse. . . . 20c
- No 5. 1/2 lb. 30 lbs. par cse. . . . 21c
- No 10. 1 lb. 30 lbs. par cse. . . . 26c
- No 10. 1/2 lb. 30 lbs. par cse. . . . 27c
- No 15. 1 lb. 30 lbs. par cse. . . . 32c
- No 15. 1/2 lb. 30 lbs. par cse. . . . 33c
- No 30 1 lb. 30 lbs. par cse. . . . 40c
- No 30. 1/2 lb. 30 lbs. par cse. . . . 41c
- Thé Vert Ceylan "Owl" La lb.
- No 5. 1 lb. 30 lbs. par cse. . . . 20c
- No 5. 1/2 lb. 30 lbs. par cse. . . . 21c

CHURCH & DWIGHT

Soda Cow Brand



- Caisse, 60 paquets de 1 lb., \$3.00.
- Caisse, 120 paquets de 1/2 lb., \$3.00.
- Caisse, 30 ppts. 1 lb. et 60 ppts. 1/2 lb., \$3.00.
- Caisse de paquets de 5c., contenant 96 paquets, \$3.00.

CIE. CANADIENNE DES PRODUITS AGRICOLES

Montréal

- Lait Laurentia cse 12 pintes . . 1.20
- Lait Laurentia cse 20 chop. . . 1.20
- Lait Laurentia cse 24 dem. . . . 1.00

WILLIAM CLARK

Montréal

- | Conserves | La doz. |
|--------------------------------------|-------------------|
| Viandes assorties | 2.00 |
| Compressed Corned Beef. . . . | 1s 2.00 |
| Compressed Corned Beef. . . . | 2s 3.35 |
| Lunch Ham | 1s 2.25 |
| Lunch Ham | 2s 3.00 |
| Ready Lunch Beef. | 1s \$3.00 2s 3.00 |
| Geneva Sausage. | 1s 2.50 2s 4.25 |
| English Brown. | 1s 1.90 2s 3.15 |
| Boneless Pigs Feet. | 1s 1.90 2s 3.15 |
| Sliced Smoked Beef 1/2s 1.50 2s 2.50 | |
| Roast Beef | 1s 2.00 2s 3.35 |
| Ready Lunch Loaves, Veau | |
| Jambon, Boeuf, assortis. . . . | 1/2s 1.50 |
| Dito | 1s 2.60 |
| Boeuf Bouilli | 1s 2.00 |
| Boeuf Bouilli | 2s 3.35 |
| Boeuf Bouilli | 6s 13.00 |

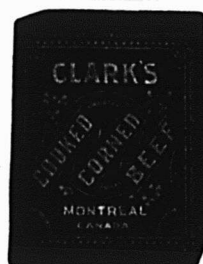

- Pork and Beans, sauce tomates 1s 0.50
- Pork and Beans, sauce tomates 1s 0.50
- Pork and Beans, sauce tomates boites plates. 3s 1.00

Au Commerce.

La Grande Vogue de la

NOUVELLE FARINE ST. LAWRENCE

augmente de semaine en semaine.

Les maîtres-boulangers en reconnaissent la supériorité ; les ménagères l'apprécient de plus en plus ; elle représente la fine fleur des meilleurs blés de l'Ouest Canadien.

4 Marques d'Egale Pureté :

'Regal', 'National', 'Laurentia', 'Daily Bread'.

Vos commandes recevront notre meilleure attention.

The St. Lawrence Flour Mills Co.,
Téléphone Bell, Main 6741 Limited
1110 rue Notre-Dame Ouest, Montréal.

La FARINE ST LAWRENCE. Blanche et Pure comme le Lys.



Si nos Lois sur la Pureté des Aliments prohibaient l'emploi de thés colorés ou falsifiés, les Thés du Japon contrôlèrent pratiquement le Commerce entier du Thé Vert dans ce pays.

Pork and Beans, boîtes hautes
sauce tomates 3s 1.25



Pork and Beans, Plain . . . 1s 0.50
Pork and Beans, plain . . . 2s 0.90
Pork and Beans, Plain, boîtes
plates 3s 1.00
Pork and Beans, boîtes hau-
tes, Plain 3s 1.25
Pork and Beans, sauce Chili. 1s 0.50
Pork and Beans, sauce Chili. 2s 0.90
Pork and Beans, sauce Chili. 3s 1.00
Ox Tongue 1½s 8.50
Ox Tongue 2s 10.00
Ox Tongue 2½s 12.50
Jellied Veal 2s 3.00
Gelées de Bouillon 2s 3.50
Gelées de Bouillon 6s 10.00

Pottel Meats

La lb.

Ham, Tongue, Beef and Veal
½s 0.50 ½s 1.00
Tongue, Ham and Veal . . . ½s 1.20
1s \$1.25, 2s 1.95, 3s 3.00, 4s 4.00, 5s 5.00
Pâtés de Foie ½s 0.90
Pâtés de Foie ½s 1.35

Soupes

La diz.

Chicken pqts 1.10
Chicken qts 3.00
Mulligatawnay, Oxtail, Kidney To-
mato, Vegetable, Mock Turtle,
Consommé, Pois pqts 1.00
Dito qts 2.00

Mince Meat

La doz.

(Tins fermées hermétiquement.)
1s, \$1.25; 2s, 1.95; 3s, 3.00; 4s, 4.00; 5s, 5.
Plum-Pudding
Anglais . . . 1s 1.50
Plum-Pudding
Anglais . . . 2s 2.00
Boeuf fumé en tran-
ches "Inglass" ½s 1.50
Boeuf fumé en tranches "in-
glass" ½s 2.10
Boeuf fumé en tranches "in-
glass" 1s 3.35

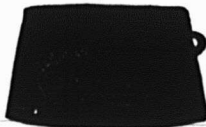

J. M. DOUGLAS & CO.
Montréal



Bleus à laver
La lb.

"Bleuol," boîtes
10 lbs., 50 pqts
de 4 carrés. 15c

"Sapphire,"

btes de 14 lbs.
pqts de ½ lb.

12½
"Union," boîtes
de 14 lbs., pqts
de ½ et 1 lb. 10c

WM. H. DUNN

Montréal

Edward's Soups
(Potages Granulés, Préparés en Irlande)
Variétés: Brun — Aux Tomates —
Blanc.
Paquets, 5c. Cartons 1 doz, par

carton \$0.45
Paquets, 5c. Boîtes 3 doz. chaque
(assorties), par doz. 0.45
Paquets, 5c, par doz. de bandes
de 5 chaque. 2.25
(ou en boîtes de 40 bandes
\$7.50 par boîte.)
Canistres 15c. Boîtes 3 doz., gran-
deur, 4 oz., par doz. 1.45
Canistres 25c. Boîtes 2 doz., gran-
deur, 8 oz. par doz. 2.35

Borden's Condensed Milk Co.'s

Lait condensé La cse



Marque Eagle, 4 doz.,
chaque \$6.00

Marque Gold Seal, 4
doz., chaque 5.25

Marque Challenge, 4
doz., chaque 4.50

Lait évaporé

Marque Peerless "Hotel", 2 doz.,
chaque 4.00

Marque Peerless "Boîte Haute" 4
doz., chaque 4.50

Marque Peerless "Pour Famille", 4
doz., chaque 3.75

Marque Peerless "Petite Boîte", 4
doz., chaque 2.00

The EDWARDSBURG STARCH CO.,
Ltd., Montréal.

Sirops de Table.

Marque "Crown".

Quarts (700 livres) lb. 0.03½
½ quarts (350 livres) lb. 0.03½
¼ quarts (175 livres) lb. 0.03½
Seaux de 38½ lbs. le seau 1.75

70 cents
par
boîte de
50 pièces



\$12.75
par
1,000
pièces

**L'ATTRAPEUR "FLYSAC,"
DE MOUCHES**

Manufacturé en Grande-Bretagne, mais il attrape sûrement
les mouches dans tous les pays.

"Ne Les Laisse Jamais S'échapper."

LES STOCKS DIMINUENT RAPIDEMENT;
VOUS DESIREZ VOUS APPROVISIONNER
AVANT QUE NOUS COMMENCIONS A RE-
FUSER DES ORDRES.

HODGSON, SUMNER & CO., LIMITED

347 rue St-Paul, Montréal.

Agents exclusifs pour les provinces de Québec, Ontario, Nouveau-
Brunswick, Nouvelle-Ecosse et Ile du Prince Édouard.



UN FAIT

En vendant la poudre à balayer

ANTI-DUST,

vous vendez la seule poudre à balayer DÉSINFECTANTE,
GERMICIDE et INSECTICIDE, qui empêche aussi la poussière
de se soulever quand on balaye. Vous satisfaites
vos clients et obtenez de gros profits.

DEMANDEZ-LA A VOTRE FOURNISSEUR OU A

The Sapho M'f'g Co., Limited,

MONTREAL

FOR **\$21.00** NOW

Vous pouvez acheter une petite série de

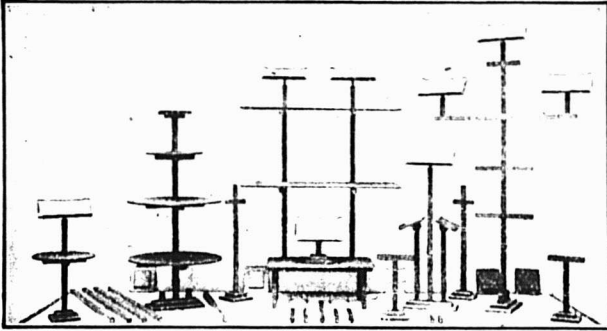

Pour la commodité des Epiciers, dont l'espace en vitrine est limité, je fais une petite série de mes supports YOUNITS pour vitrines, correspondant à leurs besoins.

Cette petite série fera le même service que la grande série, mais naturellement sur une plus petite échelle.

Quelle que soit la grandeur de vos vitrines, mes Supports YOUNITS pour Vitrines vous permettront de disposer en quelques minutes les plus beaux étalages en vitrine, qui attireront dans votre magasin une clientèle supplémentaire. Mes Supports en Vitrines simplifient l'arrangement des étalages en économisant votre temps.

Avec ma série de Supports pour Etalages en Vitrines, vous avez à votre disposition la possibilité illimitée de faire des CENTAINES et des CENTAINES d'arrangements originaux et efficaces pour attirer la clientèle, chose absolument impossible avec des supports en métal ou autres supports en bois valant des centaines de dollars.

Chaque série est placée dans un Coffre en bois Dur, à Couvertle à Charnières (fini à l'huile).

Un seul fini "Weathered oak", au ton doux, fondu de cire.

Un recueil de dessins pour l'arrangement des vitrines envoyé avec chaque série vendue, montrant ce qu'on peut faire avec les ONKEN YOUNITS. Chaque série est garantie donner satisfactions. Expéditions faites immédiatement pour Pâques.

Copyright 1911. **Série Complète.** Patente 1911
 (Patentés en 1911 au Canada et à l'Etranger.)
 La gravure ci-dessus représente la série complète No. 14 de Younits pour épicerie; elle comprend 125 supports. Il y a 17 planchettes d'étalage en chêne bien séché, 10 de ces planchettes sont munies en arrière d'un dispositif d'ajustage à inclinaison en métal, pour les tenir en diverses positions. Les 108 Younits restant en Blocs de Base, Supports Droits, Supports à Traverses et Supports à Extension, en longueurs et grandeurs assorties, vous permettront de faire des centaines et des centaines d'étalages en vitrine et autant de supports différents.
 Vous n'avez jamais besoin d'outil.

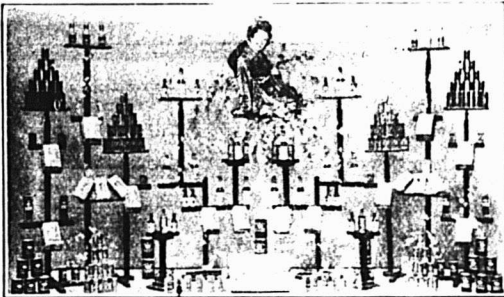

Copyright 1911. Patente 1911.
 Cet arrangement en Vitrine de 10 pieds a été fait avec la série No. 14 et n'a pris que 68 des 127 Younits pour faire d'autres arrangements ou être employés comme supports isolés.

MILLER BROS.
 Marchands Généraux.

Boîte Postale 24
 The Oscar Onken Co.
 Cincinnati, O.
 Messieurs,
 Veuillez nous envoyer une autre série No. 4 des Supports Onken Younits en bois pour étalages en vitrine. Nous avons plus de vitrines à arranger et ce conséquence nous pouvons employer une autre série.
 Depuis que nous employons la première série que vous nous avez expédiée, il y a deux semaines, nous avons décidé de ne pas nous servir de supports d'autre fabrication, car nous pensons qu'il n'en existe pas comme les vôtres.
 Ils sont faciles à installer et peuvent être employés pour les diverses sortes de marchandises que nous tenons.
 Nous ne pourrions pour rien au monde nous passer des 2 séries.
 Vos dévoués,
MILLER BROS.

Mes deux Séries.

Série No. 14 — 125 YOUNITS. Pour des grandes vitrines d'Épicerie et d'étalage à l'intérieur sur comptoirs et caisses. Avec cette série on fait des étalages de paquets d'épicerie, bouteilles, fruits, bonbons, cigares et articles de fantaisie. **\$36.00**

Série No. 14½ — 65 YOUNITS. Pour une grande vitrine d'épicerie et d'étalage à l'intérieur sur comptoir et caisses. Avec cette série on fait des étalages de paquets d'épicerie, bouteilles, fruits, bonbons, cigares et articles de fantaisie. **\$21.00**

Fret et Droit de douane alloués jusqu'à Winnipeg, et à tous les ports d'entrée à l'est de Winnipeg, sur la frontière sud du Canada.
 Expéditions faites immédiatement pour Pâques.

THE OSCAR ONKEN CO.

Etablis depuis 32 ans.

No. 798, Quatrième Ave.
 Cincinnati,
 Ohio,
 U. S. A.

Donnez un ordre par l'entremise de votre Fournisseur ou Directement.
 The Oscar Onken Co., 798. 4ème Avenue, Cincinnati, O.
 Envoyez-moi votre Brochure sur les Supports pour Étalages en Vitrines.

Nom
 Ville
 Commerce

Affichez dans votre Magasin La Pancarte "Nugget"

Elle met sur tout votre magasin l'empreinte de marchandises de qualité, parce que le "Nugget" n'est vendu que par les marchands qui placent l'intérêt du client au-dessus d'un profit mesquin.

Le public le sait Il va là ou il voit la pancarte "Nugget" pour poli et chaussures. Il connaît le "Nugget" comme étant un poli propre, d'un emploi facile. Il demande aussi l'Outilage "Nugget".

Renseignez-vous auprès de votre fournisseur sur la Grosse Boite _____

"NUGGET"

Seaux de 25 lbs. le seau	1.25
Canistres 2 lbs., 2 doz. à la caisse	2.40
Canistres 5 lbs., 1 doz. à la caisse	2.75
Canistres 10 lbs., ½ doz. à la caisse	2.65
Canistres 20 lbs., ¼ doz. à la caisse	2.60

Marque "Lily White".

Canistres 2 lbs., 2 doz. à la caisse	2.75
Canistres 5 lbs., 1 doz. à la caisse	3.10
Canistres 10 lbs., ½ doz. à la cse	3.00
Canistres 20 lbs., ¼ doz. à la cse	2.95

Marque "Beaver" (Goût d'Erable)

Canistres 2 lbs., 2 doz. à la caisse	3.50
Canistres 5 lbs., 1 doz. à la caisse	4.00
Canistres 10 lbs., ½ doz. à la caisse	3.95
Canistres 20 lbs., ¼ doz. à la caisse	3.90

Empois de buanderie

No 1 Blanc ou Bleu, cartons 3 lbs.	0.07
No 1 Blanc ou Bleu, cartons 4 lbs.	0.07
No 1 Blanc, barils	0.06½
Canada Laundry (cse de 40 lbs.)	0.05½
Silver Gloss, btes à coulisses, 6 lbs.	0.08
Silver Gloss, Canistres de 6 lbs.	0.08
Kegs Silver Gloss gros cristaux	0.07
Edwardsburg's Silver Gloss, paquets chromos de 1 lb.	0.07½
Benson's Satine, cartons de 1 lb.	0.07½
Canada White Gloss, qpts de 1 lb.	0.06
Benson's Enamel par caisse de 40 lbs.	3.00
Benson's Enamel par caisse de 20 lbs.	1.50

Celluloïd

Boîtes contenant 45 cartons, par caisse	3.60
---	------

Empois de cuisine

(Boîtes de 20 lbs., ¼ c en plus par livre).	
W. T. Benson's & Co., Celebrated pre pared Corn.	
Boîtes de 40 lbs.	0.07½
Canada Pure Corn Starch	0.05½

(Boîtes de 2 lbs., ¼ c en plus.)	
----------------------------------	--

E. W. GILLETT COMPANY LIMITED

Toronto. Ont.



AVIS.—1. Les prix cotés dans cette liste sont pour marchandises aux points de distribution de gros dans Ontario et Québec, excepté là où des listes spéciales de prix plus élevés sont en vigueur, et ils sont sujets à varier sans avis.

Levain en Tablettes "Royal."

Boîtes 36 paquets à 5c la boîte	\$1.15
---	--------

Lessive en Poudre de Gillett.

	La cse
4 doz. à la caisse	\$3.50
3 caisses	3.40
5 caisses ou plus	3.35



Poudre à Pâte "Magic"

Ne contient pas d'alun.



	La doz.
6 doz. de 5c.	\$0.50
4 doz. de 4 oz.	0.75
4 doz. de 6 oz.	1.00
4 doz. de 8 oz.	1.30
4 doz. de 12 oz.	1.30
2 doz. de 12 oz.	1.85
4 doz. de 16 oz.	2.25
2 doz. de 16 oz.	2.30
1 doz. de 2½ lbs.	5.00
½ doz. de 5 lbs.	9.60
2 doz. de 6 oz.	à
1 doz. de 12 oz.	la Cse
1 doz. de 16 oz.	\$6.00

Vendue en canistres seulement.
Remise spéciale de 5% accordée sur les commandes de 5 caisses et plus de la Poudre à Pâte "Magic"

Soda "Magic"	La cse
No. 1 caisse 60 ppts de 1 lb	2.85
5 caisses	2.75
No. 2 caisse 120 ppts de ½ lb	2.85
5 caisses	2.75



No 3 caisse	
30 ppts. de 1 lb.	} 2.85
et 60 ppts. de ½ lb.	

5 caisses	2.75
No. 5 caisse	

100 ppts. de 10 oz.	2.90
5 caisses	2.80

Crème de Tartre de "Gillett"

	La doz.
½ lb. ppts. (4 doz. dans la caisse)	\$1.00

½ lb. ppts. (4 doz. dans la caisse)	2.00
---	------



La cse

4 doz. ppts., ½ lb.	{ assor-tis. } \$8.00
2 doz. ppts., ½ lb.	

½ lb. canistres rondes, avec couvercles fermant à vis (4 doz. dans la caisse)	2.26
---	------

1 lb. canistres rondes, avec couvercles fermant à vis (3 doz. dans la caisse)	4.10
---	------

La lb

5 lb. canistres carrées (½ doz. dans la caisse)	0.33
---	------

10 lb. boîtes en bois	0.30½
25 lb. seaux en bois	0.30½
100 lb. barils	0.28½

360 lb. barils	0.28
--------------------------	------

LES EPICIERS Clairvoyants Poussent la Vente de ce
Nouveau Paquetage en Boite de Carton de 5 Livres de

Sucre **Extra Granulé** *Redpath*

L'Epicier qui recherche activement les occasions d'affaires a vu avec plaisir, et cela pour plusieurs raisons, la mise sur le marché du nouveau paquet en boîte de carton de 5 livres de Sucre REDPATH.

Il sait que ses meilleures clientes préfèrent les marchandises en paquets et sont satisfaites de la propreté et de la commodité de la boîte en carton qui contient le Sucre REDPATH.

Il voit la forte publicité que nous faisons et se rend compte de son effet sur la demande et les ventes.

Il apprécie l'épargne du temps qu'il devait employer autrefois à peser le sucre en sacs en papier.

Il sait que chaque sac de 100 livres qu'il achète peut être vendu comme pesant exactement 100 livres, tandis que quand il pèse le sucre lui-même, il fait invariablement une petite perte.

La boîte en carton REDPATH évite tout ennui et toute perte provenant des sacs en papier qui se crèvent pendant leur livraison.

L'Epicier constate que la belle boîte en carton REDPATH embellit son magasin et rend des plus attrayants ses étalages en vitrine et sur son comptoir. Cette boîte indique aussi que l'epicier fait tout son possible pour fournir à ses clientes les articles les meilleurs et les plus nouveaux.

L'Epicier peut mettre sa réserve de boîtes en carton dans son arrière-boutique, au lieu de tenir des barils sous son comptoir. En outre, les caisses en bois, contenant 24 boîtes en carton de 5 livres, sont beaucoup plus faciles à manier et à emmagasiner que les barils pesants et volumineux.

Si vous n'avez pas encore mis en stock le Sucre en Paquetage REDPATH, donnez-en immédiatement une commande à votre marchand en gros.

The Canada Sugar Refining Co., Limited.

MONTREAL.



Les Erreurs sont une chose du Passé,

là où le marchand est un des soixante-dix mille qui emploient

Une
Seule
Écriture.

The McCASKEY SYSTEM

La Cessation
d'une
Corvée.

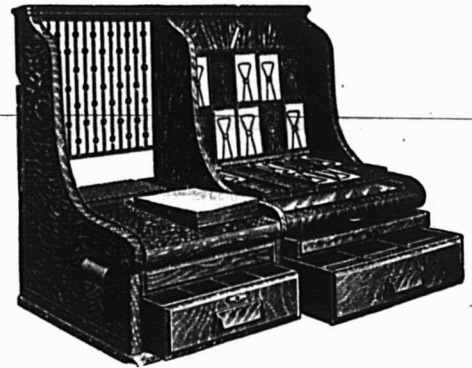

Là où le Système McCaskey est employé, chaque client a la même inscription de son compte que le marchand—et de la même écriture. Les deux inscriptions sont faites en même temps **D'UNE SEULE ÉCRITURE.**

Le système McCaskey épargne le temps, le labeur et l'argent. Il attire de nouveaux clients, il aide à recouvrer les vieux comptes. Il empêche les pertes résultant de l'oubli des inscriptions en compte. Il supprime la tenue de livres inutiles.

Le Système McCaskey plaît aux clients profitables, parce qu'il leur donne la facilité de contrôler la livraison et le prix de chaque article et leur indique ce qu'ils doivent.

Le Système McCaskey est vendu à des conditions faciles de paiement, si on le désire.

Laissez-nous vous dire comment il rembourse de lui-même son prix.

Demandez le catalogue aujourd'hui même.

DOMINION REGISTER CO., LIMITED.

Agences dans les principales villes.

90-98 RUE ONTARIO, TORONTO, CANADA.

Manufacturiers des carnets de vente de SÛRETÉ renommés, à double et triple expédition, Carnets de vente et simples carnets au carbone dans toutes les variétés.

R. W. HOGG, Agent provincial, Sherbrooke, Que.

N. K. FAIRBANK COMPANY,

Montréal



Prix du Saindoux
Composé, Marque
BOAR'S HEAD. F.
O. B. Montréal.
Tierces . . . lb 0.09½
Tinettes 60 lbs. 0.09½

Seaux en bois, 20 lbs. 0.09½
Chaudières, 20 lbs. 0.09½
Caissees, 3 lbs. 20 à la caisse . . . 0.09½
Caissees, 5 lbs. 12 à la caisse . . . 0.10
Caissees, 10 lbs. 6 à la caisse . . . 0.09½

GOODALL, BACKHOUSE & CO.,

Leeds, Angleterre.

CHARLES GYDE, Agent pour le Dominion du Canada.

Sauce Yorkshire, Bout. ¼ pt., doz. 1.65
Sauce, marque "Boar", Bout. ¼ pt
. doz. 0.75
Riz pulvérisé, pqts ¼ lb. et 1 lb., lb 0.07
Fécule de pomme de terre, pqts 1
lb lb. 0.10½

GUNN, LANGLOIS & Cie., Limitée

Montréal



Prix du saindoux
composé, marque
EASIFIRST

Tierces . . . 0.08½
Tinettes 60 lbs. 0.09

Seaux en bois, 20 lbs. 1.85

Chaudières, 20 lbs. 1.70
Caissees, 3 lbs. lb. 0.09½
Caissees, 5 lbs. lb. 0.09½
Caissees, 10 lbs. lb. 0.09½
Pains moulés d'une livre 0.10½

HUDON, HEBERT & Cie, Limitée,

Montréal

Savon "Bon Ami".

Caisse de 3 doz. la doz. 1.19
En lots de 5 grosses . . la grosse 13.40

Pâtes Alimentaires

Macaroni, Vermicelle, Spaghetti,
Nouillettes, Coquillettes, Alpha-
bets, Pâtes assorties, Coudes,
Paquets d'une livre ou vrac,
caissees 25 livres.

en pqts en vrac

Marque "Gazelle" . . . lb. 0.06½ 0.00
Marque "Talbot Frères" lb. 0.08 0.07½
Marque "A. Courtine & Cie"

. lb. 0.08 0.07½
F. O. B. Montréal.—Net 30 jours.

Produits de la maison Talbot Frères, Bordeaux.

Pois Verts Français, cses 100 btes de
de 500 grammes, soit, 18 ozs.

La cse
Sur. Extra-Fins 19.00
Extra Fins 17.00
Fins 15.00
Mi-Fins 12.00
Petits Fins 10.00

Champignons Français, cses 100 btes
de 500 grammes, soit, 18 ozs.

Premier Choix 20.00

Choix 18.00
Hôtel 14.00

Olives Espagnoles Queen. La doz.

Bouteilles 64 oz., caissees ½ doz. . . \$8.50
Bouteilles 36 oz., caissees 1 doz. . . 4.75
Bouteilles 20 oz., caissees 1 doz. . . 3.40
Bouteilles 10 oz., caissees 2 doz. . . 2.00

Huile d'Olive Extra surfine, bouteilles
craquelées. La cse

Caissees 12 litres \$8.50
Caissees 12 demi-litres 6.00
Caissees 24 quarts de litre 7.00

Huile d'Olive Extra Surfine, en canis-
tres La cse.

Caissees 48 canistres d'un huitième
de gallon \$16.00
Caissees 24 canistres d'un quart de
gallon 15.00

La canistre

Caissees, 12 canistres d'un demi-
gallon 13.80
Caissees 6 canistres d'un gallon. 13.50

IMPERIAL TOBACCO COMPANY

OF CANADA, Limited.

Cigarettes. Le 1,000

Richmond Straight Cut. 11.00
Sweet Caporal 8.50
Athlete. 8.50
Old Julge 8.50
New Light (tout tabac) 8.50
Sub-Rose Cigarros (tout tabac). 8.50
Derby 6.55
Old Gold 6.30
Prince 5.75
Sweet Sixteen 5.75



Les Connaisseurs

APPRECIENT LES CELEBRES

PIPES "PETERSON"

Tous les marchands de tabac soucieux de leur réputation devraient avoir cette marque en magasin.

Seule et unique maison au Canada réparant et fabricant les pipes et articles de fumeurs en tous genres.

Propriétaires des
MARQUES BIEN CONNUES



Seuls dépositaires des Tabacs et Cigarettes
de la Régie Française.

GENIN TRUDEAU & CIE

22 RUE NOTRE-DAME OUEST, - - MONTREAL.

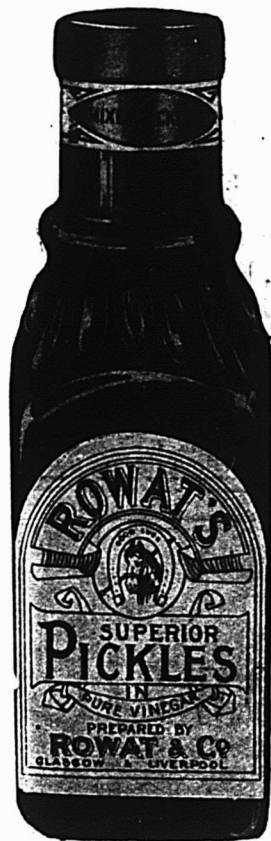

En Constante Demande

Les Pickles, quand ils sont bons, établissent des relations amicales entre vos clients et vous. Les Pickles qui, par leur qualité et leur saveur, vous conservent la meilleure clientèle de famille, sont

Les Pickles de ROWAT

ET

La Sauce de PATERSON

Des années d'expérience dans la préparation des condiments nous ont valu une réputation enviable, qui ne peut être surpassée. Une fois que vous aurez mis en stock les Pickles de Rowat, vous saurez ce qu'est une demande soutenue.

ROWAT & Co.

Glasgow, - - - Ecosse.

DISTRIBUTEURS CANADIENS:

Québec, Ontario, Manitoba, et le Nord-Ouest, Snowdon & Ebbitt,
325 Edifice Coristine, Montréal; Halifax, N. E., F. K. Warren;
St-John, N. B., F. H. Tippett & Co.; Vancouver, C. A., C. E.
Jarvis & Co.

COOK'S FRIEND
BAKING POWDER
FOR RAISING ALL KINDS OF
BREAD, PANCAKES, PIE-CRUSTS & OTHER PASTRY.

In making Bread with this powder no fermentation takes place, and thus neither acid nor alcohol is formed, thereby producing SWEETER, LIGHTER and WHITER BREAD than by any other PROCESS.

PREPARED ON CORRECT CHEMICAL PRINCIPLES.
Never dip a wet spoon in the POWDER. Keep it always in a dry place.

M. le MARCHAND, depuis plus de cinquante ans, "La Poudre à Pâte ayant un Pedigree", l'Amie de la cuisinière, est un article leader. Aujourd'hui, grâce à sa qualité et à la publicité faite en sa faveur, ses ventes augmentent chaque mois. En obtenez-vous votre part ?

Plus pure que la loi ne l'exige.
Ne contient pas d'Alun.

W. D. MCLAREN
MONTREAL.

Maintenant
 AVE. PAPINEAU
 No 290

MONTREAL DAIRY COMPANY
 LIMITED

TELEPHONES: { Commandes, Est 1618
 Bureau, " 1361
 Particulier, " 2761

"UN TIENS," ETC.

Nous connaissons tous le reste de ce vieux dicton. — "Vaut mieux que deux tu l'auras." Ce dicton s'applique merveilleusement au placement d'un stock en magasin. La morale que nous pouvons en tirer est de ne mettre en stock que des marchandises de qualité connue, marchandises qui se vendront facilement. Cela ne vous sera-t-il pas plus avantageux que de mettre en magasin un stock de marchandises de caractère douteux, qui restent si longtemps sur vos rayons que leur valeur se déprécie suffisamment pour faire disparaître tout le profit que vous pouviez avoir en vue ?

Les marchandises de QUALITÉ CONNUE qui vous donneront sûrement un profit rapide, sont :

Les Conserves de Fruits de Griffin & Skelley.

Fruits cueillis par des mains expertes, choisis avec le plus grand soin, emballés avec précision — les meilleurs que l'Argent, l'Intelligence et le Sens Commun puissent offrir aux personnes au goût difficile.

Conserves d'Asperges, Abricots, Pêches, Poires, Cerises, Prunes et autres fruits de table en demande. Marchandises de Qualité !

"Coco Fruitine" ou Beurre Végétal.

Extrait absolument pur de noix de coco. Supérieur au beurre, au saindoux ou à l'huile pour la cuisine et doublement économique, parce qu'il est si riche. Agréable au goût, sain, nourrissant.

Cet article est peut-être nouveau pour vous, mais il ne l'est pas en Angleterre, où il s'en fait des ventes énormes. "Marchandise de Qualité,"

Arthur P. Tippet & Co., Agents.

MONTREAL,

TORONTO.

Soda à Pâte

"COW BRAND".

Comme satisfaction et profit, aucune ligne de Soda à Pâte n'est tout à fait aussi bonne que le Soda à Pâte "COW BRAND".

Il est d'une pureté invariable et d'une pleine force ; on peut s'y fier et la cuisinière soigneuse le demande toujours.

Donnez un ordre à votre fournisseur.



CHURCH and DWIGHT

Limited.

Manufacturiers.

MONTREAL.

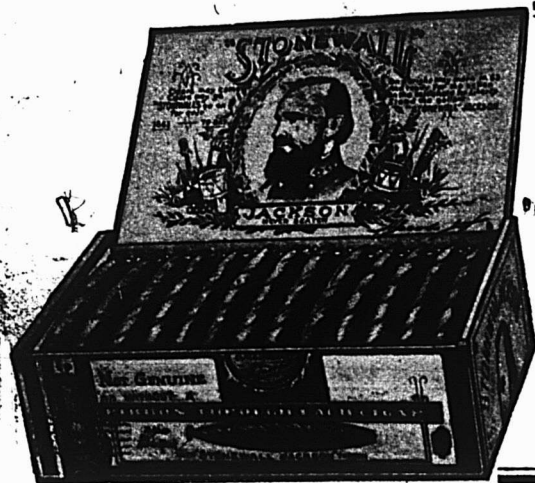

Le Profit des Détaillants

SUR CHAQUE

Cigare Stonewall

EST FAIBLE.

Mais la popularité de cette Marque est si grande qu'un acheteur revient toujours au magasin pour de nouvelles emplettes.

Le renouvellement du stock se fait donc plus souvent et par conséquent le profit est plus considérable.

Saindoux Composé

LAING'S

Reconnu comme le meilleur sur le marché.

Il n'en existe pas qui ait un goût plus fin.

Son Prix est raisonnable.

THE
LAING PACKING & PROVISION CO.
LIMITED

Rue Mill, - - MONTREAL.



Quand plus de 95% de vos clientes se servent de

Sel Windsor

pour la table et la crèmerie, à quoi bon encombrer votre magasin de sel d'autres marques ?

Le Sel Windsor satisfait tout le monde et ne constitue jamais un stock inactif entre vos mains.

The Canadian Salt Co., Limited
WINDSOR - - - - - ONTARIO

Dardanelle (Turques) ordinaires	12.25
Dardanelle (Turques), bouts en liège ou en argent	12.50
Murad (Turques) bouts en papier.	12.00
Moguls (Egyptiennes), bouts papier ou liège	12.00
Yildiz (Egyptiennes)	15.00
Yildiz Magnums (Egyptiennes), bouts en papier, en liège ou en or	20.00
Gloria	5.75
Empire Navy Cut	8.00
Old Chum	8.00
Gold Crest	6.00
Columbia (tout tabac)	11.00
Niobe (Turques)	8.00
Hassan (Turques)	8.50
Pall Mall (Turques)	18.50
Capstan (importées)	12.00

Tabacs à cigarettes.	La lb.
Puritan et B. C. No 1	1/12s 1.00
Sweet Caporal	1/13s 1.15
Athlète	1/12s 1.05
Derby, boîtes fer-blanc	1/2 lb. 0.95

Tabacs coupés.	La lb.
Old Chum	10s 0.79
Lord Stanley, Tins 1/2 lb.	1.05
Meerschaum	10s 0.79
Athlete Mixture, Tins 1/2 et 1/4 lb.	1.35
Old Gold	12s 0.95
Seal of North Carolina	12s 0.95
Duke's Mixture (Cut Plug)	0.82
Old Virginia, pqt. 1/2 et 1 lb.	0.72
Duke's Mixture (Granulated), 1/10s Bags 5 lbs. carton	0.85

Bull Durham.	
1/10 hags, 5 lbs. carton	1.25
1/16 bags, 5 lbs. carton	1.25

Old Virginia, pqt. 1/2 et 1 lb.	0.72
Old Virginia, pqt. 1/16 lb.	0.72
Snap pqt. 1/12 et 1/6 lb.	0.48
Calabash Mixture, tins 1/2 et 1 lb.	1.15
Calabash Mixture, tins 1/4 lb.	1.20
Calabash Mixture, tins 1/8 lb.	1.35
Capstan Navy Cut (importé) tins 1/2 lb. Medium et Fort	1.33
Capstan Mixture (importé) tins 1/2 lb. Medium	1.33
Pride of Virginia (importé) tins 1/10 lb.	1.33
Old English Curve Cut (importé) tins 1/10 lb.	1.33
Tuxedo (importé) tins 1/10 lb.	1.35
Lucky Strike (importé) tins 1/10	1.33
Rose Leaf (importé, à chiquer) pqt. 1 oz.	1.22

Tabacs en palettes, (importés)	La lb.
Piner Heidsieck	1.20
Tabacs en poudre	La lb.
Copenhagen en boîtes 1/12 lb.	0.90
Rose No 1 de Landry	0.32
Rose No 1 de Houde	0.34

(Empire Branch).	La lb.
Tabac à chiquer.	
Club barres, 5 à la barre, 6 morc. à la lb., boîtes 5 lbs.	0.40
Moose 11s.	0.40
Snow Shoe barres, 6 1/2 morc. à la lb.	0.43
Stag 5 1/3 morc. à la lb, 1/2 butts 12 lbs. boîtes 6 lbs.	0.38
Black Watch 6s.	0.44
Rob's 6s. et 12s.	0.46
Currency 12s.	0.46
Pay Roll 7 1/2s.	0.56

Empire Navy Chewing barres 14 oz., boîtes 7 lbs.	0.51
Tabacs à fumer.	La lb.
Pedro barres, 16 oz, 5 morc. à la lb. boîte 6 lbs.	0.55
Empire 6s. et 12s.	0.44
Rosebud 6s.	0.45
Ivy 7s.	0.50
Shamrock 6s.	0.45
Tabacs hachés.	La lb.
Great West (Sac) 8s.	0.59
Regal, cube cut en boîtes 9s.	0.70
Taxi Crimp, cut, boîtes 10s.	0.78

HENRI JONAS & CIE,
Montréal

Extraits Culinaires.	La doz.
1 oz. Plates. Triple concentré	0.80
2 oz. Plates. Triple concentré	1.50
2 oz. Carrées. Triple concentré	1.75
4 oz. Carrées. Triple concentré	3.00
8 oz. Carrées. Triple concentré	6.00
16 oz. Carrées. Triple concentré	12.00
2 oz. Rondes. Quintessence	1.75
2 1/2 oz. Rondes. Quintessence	2.00
5 oz. Rondes. Quintessence	3.50
8 oz. Rondes. Quintessence	6.00
4 oz. Carrées. Quintessence, Bouchons émeri	3.50
8 oz. Carrées. Quintessence. Bouchons émeri	7.00
2 oz. Anchor	1.00
4 oz. Anchor	1.75
8 oz. Anchor	3.00
16 oz. Anchor	6.00
2 oz. Golden Star "Double Force"	0.75
4 oz. Golden Star "Double Force"	1.25
8 oz. Golden Star "Double Force"	2.25
16 oz. Golden Star "Double Force"	4.25

2 oz. Plates. Soluble	0.75
4 oz. Plates. Soluble	1.25
8 oz. Plates. Soluble	2.25
16 oz. Plates. Soluble	4.25
1 oz. London	0.50
2 oz. London	0.75
Extraits à la livre de ..	\$1.00 à 3.00
Extraits au gallon de ..	\$6.00 à 24.00
Mêmes prix pour extraits de tous fruits.	

Moutarde Française. La grosse
2 doz. à la caisse.

Pony	7.50
Medium	10.00
Large	12.00
Small	7.00
Tumblers	10.80
Egg Cups	12.00
No 67 Jars	12.00

2 doz. à la caisse.

Muggs	12.00
Nugget Tumblers	12.00
Athenian Tumblers	12.00
Goblets	12.00

1 doz. à la caisse.

No 64 Jars	15.00
No 65 Jars	18.00
No 66 Jars	21.00
No 68 Jars	15.00
No 69 Jars	21.00

Vernis à chaussures. La doz.

1 doz. à la caisse.

Marques Froment	0.75
Marque Jonas	0.75
Vernis Militaire à l'épreuve de l'eau	2.00

The LAING PACKING & PROV. Co.,
Montréal, Canada.



Lard en Baril Marque "Anchor"

Lard pesant, Canada Short Cut, Mess brl. 35/45	22.50
Lard pesant, Canada Short Cut, Mess 1/2 brl.	11.50
Lard du dos, Canada Short Cut, brl. 45/55	22.00
Lard du dos, Canada Short Cut, 1/2 brl	11.25
Lard pesant Brown Brand, désossé, tout gras, brl. 40/50	22.00
Lard clair, pesant, brl. 20/35	23.50
Lard du dos, clair, gras, 40/50 brl.	23.50
Lard de flanc, pesant, brl.	22.00
Lard à fèves, (petits morceaux, mais gras), brl.	16.50
Pickled Rolls, brl.	20.50

Saindoux Composé Raffiné. choix
Marque "Anchor".

Tierces 375 lbs. lb.	0.08 1/2
Boîtes 50 lbs. net (doubleure parchemin)	0.08 1/2
Tinettes, 50 lbs. net (Tinette imitée)	0.09

Seaux de bois 20 lbs. net	\$1.85	0.09 1/2
Seaux de fer-blanc 20 lbs.	\$1.72 1/2	0.08 1/2
Caisses 10 lbs. tins, 60 lbs., en caisses, bleu		0.09 1/2
Caisses 5 lbs. tins, 60 lbs. en caisses, bleu		0.09 1/2
Caisses, 3 lbs., tins, 60 lbs., en caisses		0.09 1/2
Briques de saindoux composé, 60 lbs., en caisse, pqt's 1 lb.		0.10

Saindoux Marque "Anchor" (garanti pur).

Tierces, 375 lbs.	0.12 1/2	
Boîtes, 50 lbs., net, (doubleure parchemin)	0.12 1/2	
Tinettes, 50 lbs., net (tinette imitée)	0.12 1/2	
Seaux de bois, 20 lbs., net (doubleure parchemin)	\$2.55	0.12 1/2
Seaux en fer-blanc, 20 lbs. brut	\$2.42 1/2	0.12 1/2
Caisses, 10 lbs., tins, 60 lbs., en caisse Rouge		0.12 1/2
Caisses, 5 lbs., tins, 60 lbs., en caisse Rouge		0.12 1/2
Caisses 3 lbs., tins, 60 lbs. en caisse Rouge		0.13
Saindoux en carré d'une livre, 60 lbs. en caisse		0.13 1/2

Viandes fumées.

Jambons: Première qualité.	
Extra gros, 28 à 40 lbs.	0.11 1/2
Gros, 20 à 28 lbs.	0.13 1/2
Moyens, 15 à 19 lbs.	0.15
Petits, 10 à 13 lbs.	0.15
Jambons désossés, roulés, gros 16 à 25 lbs.	0.14 1/2

PATENTES OBTENUES PROMPTEMENT

Avez-vous une idée?—oui, demandez le Guide de l'Inventeur qui vous sera envoyé gratis par Marlon & Marlon, Ingénieurs-Consulés, Bureaux: { Edifice New York Life, Montréal, et Washington, D. C.

60 YEARS' EXPERIENCE PATENTS

TRADE MARKS, DESIGNS, COPYRIGHTS & C. Anyone sending a sketch and description may quickly ascertain our opinion free whether an invention is probably patentable. Communications strictly confidential. HANDBOOK on Patents sent free. Oldest agency for securing patents. Patents taken through Munn & Co. receive special notice, without charge, in the Scientific American. A handsomely illustrated weekly. Largest circulation of any scientific journal. Terms for Canada, \$3.75 a year, postage prepaid. Sold by all newdealers. MUNN & Co, 361 Broadway, New York Branch Office, 625 F St., Washington, D. C.

PAIN FOUR OISEAUX est le "Cottam Seed" fabriqué d'après six brevets. Marchandise de confiance; rien ne peut l'approcher comme valeur et comme popularité. Chez tous les fournisseurs de gros.



MINCEMENT DE **CLARK** DANS LA BOITE... Nouveau Style

ABSOLUMENT GARANTI

Parfaitement cuit et prêt pour l'usage.

Annoncé partout. Gros profit.

W. CLARK, Montréal,

Manufacturier des Célèbres

FEVES AU LARD.

Le Comptoir Mobilier FRANCO-CANADIEN
Société à Charte par Actions
117-119 Rue Craig Ouest, - - Montréal
PHONE MAIN 6892

Le Comptoir Mobilier Franco-Canadien

Est ouvert à toute personne désireux contracter un emprunt sur effets mobiliers ou marchandises livrées à nos entrepôts, sans s'exposer à payer des taux usuraires et ruineux. L'honorabilité des fondateurs et directeurs du Comptoir constitue la meilleure garantie des emprunteurs. La Cie. achètera à des prix raisonnables et défiant toute concurrence, tous objets ou marchandises non-périssables, en réservant au vendeur l'option de rachat dans un temps déterminé.

Le Comptoir Mobilier Franco-Canadien

Fait des avances d'argent sur tous objets ou marchandises non périssables, ayant une valeur commerciale et déposés aux bureaux de la Société. La Société se charge de la Vente par Encan de toutes marchandises et possède des Entrepôts et Magasins Généraux pour la Vente à Commission de tous articles et effets mobiliers confiés à la Société pour cette fin.

LES POUDRES NERVINES MATHIEU

se vendent constamment tout le long de l'année.

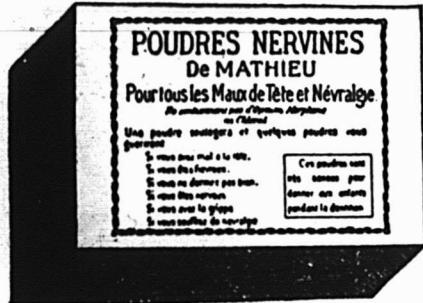

Elles font disparaître la douleur et la fièvre qui accompagnent un rhume.

C'est le remède le plus rapide et le plus sûr contre les maux de tête et l'insomnie.

Elles sont absolument exemptes de toute drogue af-

faiblissante et dangereuse.

Vos clients vous demandent souvent le soulagement que les

Poudres Nervines Mathieu

peuvent leur procurer.

Pour être prêt à faire face en tout temps à la demande, ayez-en en mains un bon approvisionnement.

Cie J. L. MATHIEU, SHERBROOKE, P. Q.

LOGIQUE AU POINT DE VUE DU SAINDOUX.
La Qualité Gunns retient la clientèle et procure de nouvelles affaires.



TYPES D'EXCELLENCE

Marque "Maple Leaf".
Saindoux Pur.

Notre Marque de Qualité.
Panne Pure Clarifiée.

Graisse à Pâtisserie "Easifirst".

Seaux et Boîtes en Bois et en Fer-Blanc de toutes grandeurs.
Boîtes en carton d'une livre, poids et emballage particulièrement attrayants et désirables pour le détaillant.

GUNN, LANGLOIS & CIE, Limitée.

Salaisons de Viande de Porc et de Boeuf,
Manufacture d'huile de cuisine et à salade.

241 rue St-Paul, MONTRÉAL, Qué.

Savon Quaker

Savon Pur

Ni Cadeau, Ni Prime, Rien que du Savon.

MATHEWSON'S SONS, (Epiciers en Gros,) MONTREAL.

PUR SUCRE DE CANNE : voilà ce que vous obtenez chaque fois que vous spécifiez le **Sucre Granulé**

St. Lawrence
Sugar

Le meilleur qui soit produit aujourd'hui. Une satisfaction absolue est garantie à vos clients, ce qui veut dire succès pour vous.

The St. Lawrence Sugar Refining Co., Limited, Montréal, Québec.

Jambons désossés, roulés, petits, 9 à 12 lbs.	0.16
Bacon de Laing, à déjeuner, sans os, choisi	015
Bacon de Brown, à déjeuner, marque anglaise, sans os, épais	0.14½
Bacon de Laing, Windsor, dos pelé	0.16
Jambons de Laing, choisis "Pique-Nique", 10 à 14 lbs.	0.12½
Petit bacon roulé, épicé, désossés, 8 à 12 lbs.	0.11½
Bacon choisi, Wiltshire, coté 50 lbs.	0.18
Cottage Rolls	0.15
Saucisses fumées.	
Bologna (Bondon de Boeuf)	0.06
Bologna (Enveloppe cirée)	0.06
Brunswick (Beef Middles)	0.08
Frankfurts	0.09
Polish	0.09
Garlic	0.09
Empress (Poulet, jambon et langue) doz.	1.10
Saucisses fraîches	
Saucisses de porc (tripes de porc)	0.07½
Saucisses de porc (tripes de mouton)	0.08
Petites Saucisses de porc (pur porc)	0.15
Saucisses Cambridge (paquets de 1 lb.)	0.09
Saucisses de fermier	0.12
Chair à saucisses (seaux de 20 lbs.)	0.07½
Boudin blanc	0.07
Boudin noir	0.08

AGENCES
LAPORTE, MARTIN & CIE, LTEE,
Montréal
Légumes.

Petits Pois Importés "Soleil"	
Sur Extra Fins 100 boîtes	18.00
Extra Fins 100 "	16.00
Très Fins 100 "	15.00
Fins 100 "	13.00
Demi-fins 100 "	12.00
Petits Pois "Français Petit & Co."	
Moyens, 100 btes, étiquette dorée	8.00
Haricots "Soleil" C/S	
Extra Fins, 40 flacons	8.00
Extra Fins, 100 boîtes	13.50
Fins, 100 boîtes	12.00
Moyens, 100 boîtes	8.00
Coupés, 100 boîtes	8.00
Macédoines No 2 extra, 100 boîtes	9.25
Côtes de Céleri, 100 boîtes	8.00
Côtes de Céleri, 50 boîtes	7.50
Epinards en Purée	9.00
Epinards en Purée, 50 boîtes	8.50
Epinards en Purée, 40 flacons	7.50
Fonds d'Artichauts, 100 boîtes	33.00
Soupes.	
Vertes cerfeuil, 100 boîtes	9.50
Julienne, 100 boîtes	8.00
Printanière Nouvelle, 100 boîtes	9.50
Purée de tomates concentrées, 100 boîtes	9.50
Asperges C/S	
Branches géantes, 50 boîtes	24.00
Branches, géantes, 16 bocaux	10.00
Branches Grosses, 50 boîtes	23.00

Branches Extra, 100 boîtes	22.50
Branches Fines, 100 boîtes	21.00
Pointes têtes seulement, 100 btes	25.50
Pointes têtes seulement, 40 flacons	14.00
Coupées 1er choix, 100 boîtes	18.50
Coupées 2ème choix, sans têtes, 50 boîtes	11.00
Coupées 2ème choix, sans têtes, 100 boîtes	11.50
Flageolets	
Extra Fins, 100 boîtes	13.00
Moyens, 100 boîtes	11.00
Sardines C/S	
Choux Bruxelles, 100 boîtes	10.00
Romain ½s	8.00
Tévillec ½	8.00
Victoria ½s	8.50
Junquiera ½s	8.50
White Bear ½s	17.00
White Bear ¼s	10.00
Le Pilote ½	11.50
Savons de Castille Lb.	
Le Soleil 72% d'huile d'Olive.	
morc. de 11 lbs., 25 lbs., à la c/s	0.07½
morc. de 2½ lbs., 12 lbs. à la c/s	0.08½
C/S	
morceaux de ¼ lb., 50 "	3.50
morceaux de 3 oz., 200 "	3.75
morceaux de 7 oz., 200 "	7.00
La Lune 65% d'huile d'olive Lb.	
morc. de 11 lbs., 25 lbs., par c/s	0.07
morc. de 2½ lbs., 12 lbs. "	0.08
C/S	
morceaux de ¼ lb., 50 "	3.25
morceaux de 3½ oz., 100 "	1.80
morceaux de 3½ oz., 200 "	3.40

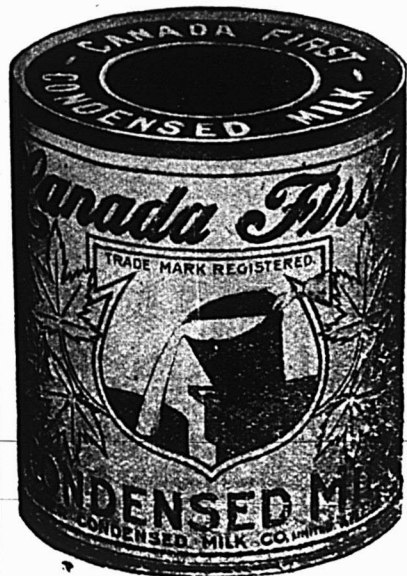

Le Lait Evaporé
Canada First

est du lait non écrémé, réduit à ne consistence d'un tiers environ dans le vide; il contient presque trois fois autant de gras et de solides butyreux.

La pureté et la qualité de chaque boîte de lait "Canada First" sont garanties absolument et sans réserve.

Le procédé de stérilisation qu'il subit détruit absolument tous les bacilles et le rend supérieur au lait ordinaire.

Donnez un ordre à votre fournisseur.

The Aylmer Condensed Milk Co., Limited.
 AYLMER, Ontario.

Bureaux Principaux à Hamilton, Ont.

LAIT

EVAPORE



ST-CHARLES
IL EST SANS DEFAUT.

Toutes les épreuves de climat et de température donnent les mêmes résultats quand il s'agit de notre Lait Evaporé de la Marque St Charles. C'est le meilleur pour tous les usages.

En faveur sûrement auprès de votre clientèle.

ST. CHARLES CONDENSING CO.
 INGERSOLL, ONTARIO, CANADA.



Autrefois

Ne Gaspillez plus votre Huile.

S'il était possible à un marchand de calculer la quantité d'huile qu'il perd chaque fois qu'il en mesure pour un client, il s'apercevrait avec surprise qu'il perd son profit de cette façon-là. Adoptez le

Systeme Bowser

pour mesurer l'huile

Vous rembourserez en peu de temps le prix de votre machine avec ce que vous économiserez d'huile en vous servant de notre système, sans compter que nos conditions sont très faciles. Vous pouvez donner un certain montant comptant, et la balance à tant par mois. Le réservoir dans lequel vous mettez l'huile est à l'épreuve du feu. Vous pouvez mesurer n'importe quelle quantité d'huile. Vous suspendez la canisre au robinet, et en quelques tours de manivelle, c'est fait. Grandeurs assorties. Prix variés. Ecrivez-nous une carte postale en français et nous vous donnerons plus d'informations.

DEMANDEZ NOTRE CATALOGUE No. 8 F.

S. F. BOWSER & CIE, Inc.

66 - 68 Ave. Fraser, Toronto, Ont.

A présent avec le Systeme Bowser



NOURRISSEZ VOTRE BÉBÉ DE

Lait Reindeer

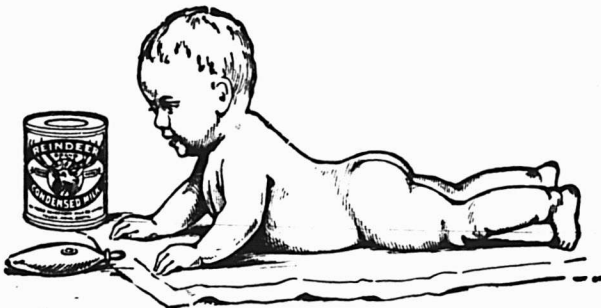

La raison pour laquelle le Lait de la MARQUE REINDEER convient toujours si bien aux jeunes Enfants et aux personnes de tout âge est que c'est un Lait pur, tiré proprement de vaches saines, bien nourries, à Huntingdon, P. Q., puis condensé jusqu'à avoir trois fois la richesse du lait frais, et conservé dans du sucre granulé. Ce Lait est toujours le même.

REINDEER LIMITED

Truro, N. E.

Huntingdon, P. Q.

BOITES EN FER-BLANC

Unies ou ornementées pour
empaqueter :-

La Poudre à Pâte,
les Epices, le Café, le Thé,
le Saindoux, les Viandes,

ou

tous autres pro-
duits alimen-
taires.

Vous devriez vous procurer nos prix avant de placer
vos ordres.

AMERICAN CAN COMPANY

MONTREAL, HAMILTON.



Supériorité !

Un peu plus de soin apporté à la fabrication et à la cuisson, fait que les Biscuits à la Crème "Perfection" de Mooney sont bien meilleurs que ceux de la meilleure sorte qui s'en rapprochent le plus.

Le nom de "Perfection" a été choisi parce qu'il représente le type de qualité dont nos marchandises ne dévient jamais. Un emballage hermétique leur donne la saveur riche et fraîche qui ramène vos clients à votre magasin.

THE MOONEY

Biscuit and Candy Co. LIMITED

Manufactures à

Stratford, Ont. Winnipeg, Man.

Succursales à Hamilton, Ottawa, Sydney, C. B.; Halifax, N. E.; Fort William, Calgary, Vancouver, C. A.; St-Jean, T. N.

LA FARINE PRÉPARÉE (SELF-RAISING FLOUR) DE BRODIE & HARVIE

est aujourd'hui la farine préférée des ménagères. Elle donne une excellente pâtisserie, légère, agréable et recherchée par les amateurs. Pour réussir la pâtisserie avec la farine préparée de BRODIE & HARVIE, il suffit de suivre les directions imprimées sur chaque paquet.

14 et 16 rue Blouy, MONTREAL

IL N'Y A AUCUN RISQUE NI SPECULATION DANS LA VENTE



Registered Trade-Mark

53 des plus hauts Prix et Médailles en Europe et en Amérique.

WALTER BAKER & CO. Limited.

Etablis en 1780. MONTREAL, Can. DORCHESTER, Mass.

BAKER'S COCOA AND CHOCOLATE

Ce sont des articles de vente courante et des modèles de pureté et d'excellence dans le monde entier.

LACAILLE, GENDREAU & CIE

Successeurs de CHS. LACAILLE & CIE.

EPICIER EN GROS

Importateurs de Mélasses, Sirops, Fruits Secs, Thé, Vins, Liqueurs, Sucres, Etc., Etc.

Spécialité de Vins de Messe de Sicile et de Tarragone.

329 Rue St-Paul et 14 Rue St-Dizier MONTREAL

CONFITURES PURES DE UPTON



CONFITURES PURES NOUVELLE SAISON. DE UPTON MAINTENANT PRÊTES

Absolument pures et de saveur délicieuse, conservées dans des seaux de 5 lbs. et des jarres en verre de 16 oz., doublés or, scellés hermétiquement.

PURE MARMELADE D'ORANGE DE UPTON

Bien et favorablement connue de l'épicier et de ses clients dans tout le Canada, où elle est faite et vendue plus de quinze ans.

JOHN P. MOTT & CO.



Elite, per doz. . . 0.96
La lb. Prepared Cocoa 0.28
Breakfast Cocoa 0.38
No 1 Chocolate 0.32

Diamond Chocolate 0.24
Navy Chocolate 0.29
Cocoa Nibbs 0.35
Cocoa Shells 0.05
Confectionery Chocolate .. 0.18 à 0.30
Plain Chocolate Liquors .. 0.18 à 0.35
Vanilla Stick la gr. 1.00

RAMSAY, LIMITED.

Sodas à la Crème, pqts 5c, doz. 0.50
Sodas à la Crème, pqts 10c, doz. 1.00
Sodas à la Crème pqts 2½c, chaq. 0.22½
Arrowroot 0.14
Sandwiches 0.15
Imperials 0.07
Biscuits au soda 0.08
Biscuits au vin 0.11½
Jam Jams 0.15
Biscuits au Café Noir 0.15



ST. CHARLES CONDENSING CO'Y.,

Ingersoll, Ont., Can.

Laits et Crèmes Condensés.

St. Charles "Family" 3.75
St. Charles "Hôtel" 4.00
Lait "Silver Cow" 5.40
"Purity" 5.25
"Good Luck" 4.50

SALADA TEA CO.



THES DE CEYLAN "SALADA"

Etiquette Brune, 1's et ½'s. \$0.25 \$0.30
Etiquette Verte, 1's et ½'s . 0.27 0.35
Etiquette Bleue, 1's ½'s, ½'s et ¼'s 0.30 0.40
Etiquette Rouge, 1's et ½'s. 0.36 0.50
Etiquette Dorée, ½'s 0.44 0.60

SAVON

The GENUINE, emballé 100 morceaux par caisse.



Prix pour Ontario et Québec:
Moins de 5 caisses \$5.00
Cinq caisses ou plus 4.95



SNAP CO., LTD.

Montréal
Snap Hand Cleaner.

Cse de 3 doz. 3.60
Cse de 6 doz. 7.20
30 jours.

ARTHUR P. TIPPET & Co., Montréal

Lime Juice "Stowers" La cse

Lime Juice Cordial, 2 doz. ... pts. 4.00

Lime Juice Cordial, 1 doz. ... pts. 3.50

Double Refi. lime juice 3.50

Lemon syrup 4.00

"WHITE SWAN SPICES &

CEREALS, Limited

Pains de Levure "White Swan",
empaquetés par 3 doz., 5 pa-
quets par caisse. \$1.15

OCCASIONS D'AFFAIRES

Nos abonnés que pourraient intéresser les demandes de représentations, d'agences, de marchandises, etc., publiées, dans "Le Prix Courant", n'auront qu'à nous faire connaître le numéro de l'occasion d'affaires qui les intéresse pour que nous leur adressions tous les renseignements complémentaires qui pourraient leur être utiles.

1756. Fromage. — Une maison de Leicester aimerait recevoir des prix du fromage.

1757. Douves en bois blanc. — Une maison de Birmingham aimerait qu'on lui cote des prix pour douves en bois blanc de 36, 48, 60 et 72 pouces; celles de 36 pouces dans tous les diamètres, à partir de 3/10 jusqu'à 1 ou 1¼ pouce.

1758. Agence à l'étranger. — Une maison de Chester aimerait représenter un exportateur de denrées n'ayant pas encore d'agence à Chester.

1759. Beurre et fromage. — Une maison de Grinsby demande qu'on lui cote des prix pour le beurre et le fromage.

1760. Lard fumé. — Une maison de Grinsby demande qu'on lui cote des prix pour le lard fumé.

1761. Fruits. — Une maison de Manchester est disposée à recevoir des consignations de fruits de toutes sortes.

1762. Manches. — Une maison de Manchester demande que des manufacturiers lui fournissent les prix de manches en bois de toute sorte, y compris les manches de fourche à foin, fourche à fumier, bêche et pelle, pic, etc.

1763. Rais en chêne. — Une maison de Manchester demande que des manufacturiers canadiens lui indiquent les prix et dimensions de leurs rais en chêne.

1764. Avoine. — Une maison de Liverpool faisant de fortes affaires dans tout le Royaume-Uni, mais non au Canada, demande de l'avoine canadienne; elle fera des achats ou acceptera des consignations.

1765. Foin. — Une maison de Liverpool désire correspondre avec des exportateurs canadiens de foin, timothy et foin mélangé de trèfle.

(A suivre page 34)

Rendez profitable votre département des cigares!

GRANDA HERMANOS PRESENTS

JULIA MARLOWE



10¢
EVERYWHERE

"GO TO THEM"

GROS PROFITS.

Ce cigare est de premier ordre, d'une qualité distincte, largement annoncé.

Se vend à vue — Attire dans votre magasin une clientèle soutenue et "permanente".

Les marchands devraient écrire immédiatement pour connaître les conditions spéciales faites aux détaillants. Il y a de l'argent à gagner sur ce cigare.

GRANDA HERMANOS Y CA.

Manufacture de Cigares Espagnols.

MONTREAL.



Protection



La science nous a renseigné à exercer de la prudence au point de vue de ce que nous mangeons. Dans quelques pays des lois ont été adoptées pour protéger les gens peu réfléchis contre les ingrédients nuisibles qui entrent dans les aliments. Vos clients sont plus prudents aujourd'hui qu'ils ne l'étaient hier, et se rendent compte des effets nocifs de l'alun dans la poudre à pâte. Pouvez-vous vous permettre d'ignorer la demande du public pour des aliments purs ?

LA POUDRE À PÂTE "MAGIC"

NE CONTIENT PAS D'ALUN.

La poudre à pâte "**MAGIC**" est à prix moyen et c'est la seule bien connue, faite au Canada, qui ne contient **PAS** d'Alun.

E. W. GILLET COMPANY LIMITED.
TORONTO, ONT.

Winnipeg.

Montréal.

Vous devriez insister spécialement
sur le fait que les

Aliments Provenant de la Mer,

Marque Brunswick,

sont des marchandises de qualité. Il vaudrait mieux vous retirer des affaires que de tenir des conserves de qualité douteuse.

Notre système scientifique de préparation des conserves de la **MARQUE BRUNSWICK**, préserve la saveur naturelle et délicieuse du poisson.

GRAND ARGUMENT POUR LA VENTE

Assurez-vous que vous en avez un assortiment complet en magasin.

CONNORS BROS., LIMITED.

BLACK'S HARBOUR, N. B.

AGENTS:

LEONARD BROS., Montréal. — C. H. B. HILLCOAT, Sydney. — A. W. HUBAND, Ottawa. — JAS. HAYWOOD, Toronto. — CHAS. DUNCAN, Winnipeg. — GRANT & OXLEY CO., Halifax. — C. DE CARTERET, Kingston. — BUCHANAN & AHERN, Québec. — J. L. LOVITT, Yarmouth. — SHALLCROSS, McCAULAY Co., Vancouver et Victoria, C. A. — SHALLCROSS, McCAULAY, Calgary, Alta. — JOHNSTON & YOCKNEY, Edmonton, Alberta.

LE PRIX COURANT

REVUE HEBDOMADAIRE

Commerce, Finance, Industrie, Assurance, Etc.

EDITEURS :

La Compagnie de Publications des Marchands Détailliers du
Canada, Limitée,

Téléphone Bell Est 1185.

MONTREAL.

ABONNEMENT : Montréal et Banlieue, \$2.50 }
Canada et Etats-Unis, 2.00 } PAR AN.
Union Postale, - Frs. 20.00 }

Bureau de Montréal : 80 rue St-Denis.

Bureau de Toronto : 152 rue Bay, J. S. Robertson & Co., représentants.

Bureau de Chicago : 215 rue South Market, Emmet C. Boyles, représentant.

Bureau de New-York : 903-904 Tribune Bldg., E. F. Olmsted, représentant.

Il n'est pas accepté d'abonnement pour moins d'une année
A moins d'avis contraire par écrit, adressé directement
à nos bureaux, 15 jours au moins avant la date d'expiration,
l'abonnement est continué de plein droit.

Toute année commencée est due en entier.

L'abonnement ne cesse pas tant que les arrérages ne sont
pas payés.

Tout chèque pour paiement d'abonnement doit être fait
payable "au pair à Montréal."

Chèques, mandats, bons de poste doivent être faits payables
à l'ordre de "Le Prix Courant".

Prière d'adresser les lettres, etc., simplement comme suit :

"LE PRIX COURANT", Montréal.

VOL. XLV.

MONTREAL, 22 MARS 1912

No. 12

LA JUSTICE

Il peut sembler fastidieux de revenir incessamment sur ce
sujet de la lenteur de la Justice et de déplorer l'organisation dé-
fectueuse de certains Cours où doivent séjourner pendant plu-
sieurs années, les litiges avant d'être tranchés par les juges.

L'extraordinaire lenteur de l'administration de la Justice
pour les causes du ressort de la Cour de Circuit est passée à
l'état de légende; le nombre des voix diverses qui viennent jour-
nellement ajouter leur indignation de cet état de chose ne fait
que grossir, et leur plainte ressemble fort à un refrain infiniment
populaire que chacun fredonne comme une scie avec un ricane-
ment qui n'a rien de très respectueux pour l'organisation d'Etat
qui en est l'objet. Franchement il est pénible de voir une organi-
sation aussi défectueuse dans un pays qui va de l'avant comme
le Canada et où le commerce se développe dans des proportions
considérables entraînant l'augmentation fatale des petits ennuis
possibles, afférents aux diverses transactions et qu'il conviendrait
pourtant de pouvoir liquider dans un laps de temps raisonnable.

Cette situation est tellement déplorable que beaucoup de
gens s'y prennent à deux fois pour savoir s'ils vont tenter une
action contre un débiteur pour recouvrer une créance d'une som-
me relativement peu importante, mais assez conséquente cepen-
dant pour qu'il n'en soit pas fait fi.

Les gens qui ont l'esprit dispos à la plaisanterie ne man-
queront pas de découvrir là un remède à la chicane et un en-
couragement au non-paiement de ses dettes. Peut-être les gens
sérieux et les principaux intéressés ne raisonneront-ils pas de
la même façon.

De fait, le public en général a fort à souffrir de cette orga-
nisation de la Justice et les causes qui, au lendemain de l'action
prise, semblaient devoir être gagnées à coup sûr, voient souvent
leur bon droit diminuer d'évidence par suite du manque des té-
moins que les quelques trois ans d'attente ont disséminés dans
des directions inconnues où il est impossible d'aller les chercher
pour venir témoigner.

Il arrive également maintes fois, qu'un débiteur bon pour
une somme de \$100 dont il refuse le règlement à son créancier
devienne insolvable au cours du procès qui traîne plusieurs an-
nées, rendant ainsi l'action de la Justice absolument nulle. Les
conditions du commerce sont changeantes et le crédit d'un com-
merçant peu diminuer rapidement jusqu'à l'anéantissement et

alors le créancier voit cette dégringolade sans pouvoir faire va-
loir ses droits pendant qu'il en est encore temps. Triste concep-
tion de la Justice!

La classe ouvrière se trouve atteinte indirectement par cette
lacune dans l'action de la Justice, en ce sens que le commerçant
se trouve beaucoup plus circonspect sur le découvert qu'il peut
faire, et réduit souvent le crédit qu'il pourrait accorder en rai-
son de la difficulté qu'il aurait, le cas échéant à faire valoir ses
droits devant les tribunaux. Il s'ensuit un malaise général qu'il
faut imputer à cette fastidieuse lenteur des causes en Cour de
Circuit, et qui est loin de contribuer au bien-être du public.

Devant cette quasi impossibilité de se faire rendre justice, il
devait fatalement se créer nombre de ces bureaux d'avocats-
usuriers qui assurent des recouvrements à des taux tels, que le
malheureux créancier ne touche rien ou presque rien de la som-
me qui lui est due. Le plus souvent, tout est englouti par les
frais. Cela fait l'affaire de ces peu recommandables cabinets
d'avocats qui sont à l'affût des créanciers hésitant à entreprendre
un procès dont ils ne verront peut-être pas la fin et qui, décou-
ragés par les exemples qu'ils ont sous les yeux, de cette lenteur
proverbiale, se laissent aller à remettre aux mains d'agences peu
scrupuleuses la plupart de leurs créances.

L'état actuel de la Justice dans la Province de Québec ne
fait que favoriser ce genre de transaction dont nul ne saurait
se montrer satisfait sinon ceux qui exploitent cette mine d'or,
dont la source se trouve dans l'insuffisance de notre système
judiciaire.

Il est vrai que la Justice, à proprement parler, coûte elle-même
souvent et même toujours horriblement cher, si le gagnant d'une
cause voyait son adversaire condamné aux frais, il ne pourrait
se plaindre de leur taux élevé, mais il n'en est pas ainsi dans
tous les cas, et aux termes de la loi, les frais occasionnés pour
le recouvrement d'une somme de \$25 ou moins, n'incombent pas
au débiteur. Voilà une anomalie étrange qui n'est pas non plus
pour encourager les Canadiens à faire appel à la Justice de
leur pays.

Dans une province comme la Province de Québec, où l'acti-
vité commerciale atteint au plus haut degré dans les principaux
centres, une Justice expéditive pour les petites causes est indis-
pensable et peut-être, qu'à force d'en clamer l'urgence et de sou-
ligner le mal, le remède y sera-t-il apporté dans un avenir pro-
chain.



Tanglefoot,

le Papier à Mouches Originel. Depuis plus
de 25 ans le Modèle-Type de Qualité.
Tous les autres papiers à mouches sont des
imitations.

REUNION DES EPICIERIS

La section des épiciers de l'Association des Marchands Détailliers du Canada, incorporée, a tenu une assemblée, le mercredi 20 courant, sous la présidence de M. J. I. Lussier.

Assistaient à la réunion: MM. G. A. Archambault, O. Décary, J. D. Boileau, A. Laniel, J. A. Doré, T. H. Montpetit, J. O. Pesant, J. P. Bernard, O. Fournier; etc.

Après lecture des minutes, on a pris considération de la lettre de démission du président de la section des épiciers, M. J. I. Lussier, dont il avait été donné lecture à la précédente assemblée.

Malgré les instances de ses collègues et amis, M. J. I. Lussier a dit devoir maintenir sa décision pour des causes d'un ordre tout personnel. Dans ces conditions sa démission a été acceptée ainsi que celle de M. O. Décary, 2ème vice-président qui abandonnait son poste pour cause de cessation de commerce d'épicerie. Ces deux officiers sortant ont assuré l'Association de leur dévouement comme par le passé et lui ont promis que leur concours ne lui ferait pas défaut.

Il a été ensuite procédé au remplacement des deux démissionnaires. Ont été élus: M. G. A. Archambault, président, M. T. H. Montpetit, 2e vice-président.

Les nouveaux officiers nommés ont, en quelques paroles sympathiquement accueillies, remercié leurs collègues de l'honneur qu'ils leur faisaient de les appeler aux postes de président et 2e vice-président de leur Association, et ils leur ont fait part de leur désir d'apporter tous leurs efforts au soutien de leur cause et de consacrer toutes les heures de travail qu'il serait nécessaire pour l'étude de résolutions susceptibles d'apporter quelque amélioration à leur commerce.

Après le scrutin et les remerciements des nouveaux officiers élus, on a abordé la question de l'inspection du lait dans les épiceries. La façon dont cette opération est faite est loin de donner satisfaction aux intéressés et présente plus d'une lacune. Par exemple, les représentants du Département de l'Hygiène à l'Hôtel de Ville qui sont chargés de cette formalité se contentent de prélever un unique échantillon chez les épiciers. Le dit échantillon est alors analysé par le laboratoire et la sanction est appliquée d'après les résultats de cette expertise. Ce procédé est franchement défectueux. Il devrait être au moins prélevé deux échantillons du lait examiné; tous deux minutieusement cachetés et étiquetés; l'un d'eux serait envoyé au laboratoire, l'autre demeurerait entre les mains du détaillant qui pourrait de la sorte interjeter appel d'un jugement dont il désapprouve les conclusions et faire faire une contre-expertise par un autre expert choisi d'un commun accord.

La section des épiciers a appointé en conséquence un comité chargé de s'entretenir avec le chef du Département d'hygiène à ce sujet.

Après cette discussion, il a été décidé que le soir de la réunion hebdomadaire des épiciers serait avancé au mercredi, et que les assemblées seraient tenues régulièrement. De cette façon, les compte-rendus officiels pourront en être donnés la même semaine, dans le "Prix Courant", le journal de commerce le plus répandu parmi les épiciers.

En fin de compte, on a envisagé l'organisation d'un pique-nique décidé en principe et les officiers ont été autorisés à en assurer les préparatifs.

LA "IMPERIAL TOBACCO CO"

Agrandissement des usines de la rue St-Antoine

La "Imperial Tobacco Co", se propose d'agrandir son usine sise au No 900 de la rue St-Antoine, les bâtiments actuels ne suffisant plus aux nécessités présentes.

Le bureau de direction doit se réunir prochainement pour prendre une décision à ce sujet, soit dans le sens d'un agrandissement de l'usine actuelle, soit dans celui de l'érection d'une nouvelle.

LA LOI DES LICENCES

Il n'y a pas bien longtemps, lorsque la Chambre de Commerce du District de Montréal adoptait une résolution à l'effet "qu'à l'avenir, les certificats pour licence d'hôtels soient octroyés et confirmés par des commissaires spéciaux", elle soulevait nombre de protestations des municipalités qui se voyaient directement visées par cette mesure et privées du privilège de choisir ceux qui devaient bénéficier de ces licences.

La Chambre de Commerce en adoptant une pareille résolution qui nous semble d'ailleurs fort juste, a voulu prendre la défense à la fois du public et du débitant.

Le but d'une telle proposition est à n'en pas douter, de supprimer le favoritisme qui accompagne fatalement cette distribution de privilèges, d'empêcher toute rancune locale d'avoir son effet par le non-renouvellement d'une licence et de couper court à tous ces petits complots qui se trament contre tel hôtelier dont on projette pour une raison ou pour une autre, de ruiner le commerce, par le retrait à expiration de son privilège.

Les municipalités conserveraient leur droit de fixer le nombre de licences à accorder dans leur circonscription, mais une commission d'enquête spéciale aurait à charge de les attribuer à ceux qu'elle en jugerait dignes. Sans doute, cette modification n'amènerait pas une suppression radicale de ces complaisances évidentes visées par un tel projet, mais elle tenderait à rendre la commission en question absolument indépendante en la prenant étrangère à la localité et en assurant ainsi, plus de justice et d'impartialité.

On se plaint à cor et à cri de la mauvaise tenue des hôtels de campagne, le plus souvent tout y est négligé au profit de la buvette qui est seule considérée de quelque intérêt pour beaucoup d'hôteliers. Il faut bien avouer une chose, c'est que la loi des licences est peu faite pour permettre aux teneurs d'hôtels les améliorations réclamées par le public; voilà des gens dont le plus clair des revenus provient de leur buvette et qui se trouvent dans la perpétuelle incertitude de savoir si leur licence leur sera à nouveau accordée l'année suivante ou si elle leur sera retirée. On peut aisément s'imaginer ce qu'une telle position peut créer de jalousie, de potins, de calomnies, de médisances dans les petites localités où vingt personnes briguent le privilège d'un seul. L'hôtelier se trouve pour ainsi dire à la merci des autorités municipales qui peuvent se laisser entraîner à une préférence qui favorisera l'un au détriment de l'autre. Dans ces conditions, comment voulez-vous qu'un hôtelier qui n'est pas certain de son commerce du lendemain, assume des frais souvent élevés, pour l'amélioration de son établissement? Ceux qui agissent ainsi jouent au hasard leur chance, mais la plupart reculent devant les risques et s'abstiennent. Cette abstention est à déplorer, mais il est juste d'en comprendre le motif: on ne construit pas un immeuble important sur un terrain loué pour deux ou trois ans, de même on ne peut engager un capital dans une entreprise d'embellissement d'un établissement, sans être assuré de pouvoir en tirer profit pendant plusieurs années. Et il nous semble que cette commission spéciale que préconise la Chambre de Commerce du District de Montréal, serait bien à même, étant dégagée de toute influence locale, de constituer une sorte de garantie morale qui permettrait à l'hôtelier soucieux de donner satisfaction à ses clients, d'escompter le renouvellement de la licence pendant plusieurs années et, ainsi, d'apporter à son local et à son aménagement toutes les améliorations et tout le confort moderne désirés. Il y aurait là une émulation dont le public bénéficierait grandement et qui assurerait en même temps, à l'hôtelier loyal et consciencieux, le renouvellement régulier de sa licence.

A LA CHAMBRE DE COMMERCE

L'assemblée régulière du conseil de la Chambre de Commerce, tenue le mercredi 20 mars courant, sous la présidence de M. Armand Chaput, avait réuni un grand nombre de membres. C'est bon signe. Cela prouve que nos hommes d'affaires prennent part de plus en plus à la discussion des affaires qui n'intéressent pas seulement leur commerce particulier, mais aussi des affaires de tout le Canada.

Etaient présents: MM. Armand Chaput, président; It-col. A.-E. Labelle, 1er vice-président; Adélar Fortier, 2e vice-président; W.-U. Boivin, secrétaire; Joseph Contant, Hon. Alph. Desjardins, Damase Masson, Joseph Fortier, Arthur Berthiaume, A.-P. Frigon, Ludger Gravel, L.-O. D'Argencourt, L.-C. de Tonnancour, Jos. Filiatrault, L.-J. Tarte, J.-O. Gareau, J.-O. Labrecque, N. Simoneau, A.-J. de Bray, J.-T. Armand, A. Poindron, Louis Perron, J.-C.-C. Contant, A.-N.-T. Chamberland, L. de Roode.

Les rapports suivants ont été adoptés, après les affaires de routine:

LE CENTRAL RAILWAY OF CANADA

Rapport des comités conjoints des Transports et de Législation

Ces comités se sont réunis, le lundi, 18 mars, 1912, sous la présidence de M. Armand Chaput, président.

Etaient aussi présents: L'hon. Alph. Desjardins, président du comité de Législation; MM. Damase Masson, Ls-Jos. Loranger, C.R., S.-D. Joubert et J.-A. Beaudry.

Vos comités ayant pris connaissance du projet de la compagnie de chemin de fer Central, a résolu de recommander au Conseil l'adoption des résolutions suivantes:

Considérant qu'il a toujours été de la politique de la Chambre de Commerce du District de Montréal d'encourager toutes les entreprises qui assurent au pays son développement agricole, industriel et économique;

Considérant que la Chambre a toujours favorisé la construction des chemins de fer qui ouvrent de nouveaux centres de consommation ou qui organisent de nouveaux moyens d'expédition;

Considérant que la compagnie du chemin de fer Central rencontre les vues de la Chambre en construisant une ligne qui relierait à Montréal l'Intercolonial avec le canal de la Baie Georgienne, en traversant un territoire qui, sur la plus grande partie de son parcours, n'est pas encore desservi par des lignes de chemins de fer;

Considérant que la construction de ce nouveau chemin facilitera aussi grandement le trafic du grain de l'ouest aux ports canadiens;

Résolu que le conseil de cette Chambre approuve le projet de la compagnie du chemin de fer Central, et qu'il prie respectueusement le gouvernement fédéral d'octroyer à cette compagnie les subsides qu'il est d'usage d'octroyer aux compagnies de chemins en formation.

Le tout humblement soumis,

ARMAND CHAPUT,
Président des comités.

UNE CALE-SECHE A QUEBEC

Rapport des comités conjoints des Transports et de Législation

Ces comités se sont réunis, le lundi, 18 mars, 1912, sous la présidence de M. Armand Chaput, président.

Etaient aussi présents: L'hon. Alph. Desjardins, président du comité de Législation; MM. Damase Masson, Ls-Jos. Loranger, C.R., S.-D. Joubert et J.-A. Beaudry.

Vos comités avaient été chargés d'étudier un mémoire de la Shipping Federation, désapprouvant le projet de construire une cale-sèche à Québec dans l'estuaire de la rivière Saint-Charles et cela pour diverses raisons contenues dans ce mémoire; après considération, vos comités ont résolu de proposer l'adoption de la résolution qui suit:

Attendu, Qu'il est question d'établir une cale-sèche dans le district de Québec;

Attendu, Que cette cale-sèche constituera une précieuse amélioration à la navigation du Saint-Laurent;

Résolu, que la Chambre de Commerce du District de Montréal, tout en approuvant le projet de cette cale-sèche, laisse à la sagesse du gouvernement le choix du site le plus convenable pour les plus grands intérêts maritimes du pays.

Le tout humblement soumis,

ARMAND CHAPUT,
Président des comités.

CONTRE UN CHEMIN DE FER ELEVE A MONTREAL

Rapport des comités conjoints des Transports et de Législation

Ces comités se sont réunis, le lundi, 18 mars, 1912, sous la présidence de M. Armand Chaput, président.

Etaient aussi présents: L'hon. Alph. Desjardins, président du comité de Législation; MM. Damase Masson, Ls-Jos. Loranger, C.R., S.-D. Joubert, J.-A. Beaudry (et M. Joseph Perrault, architecte, invité.)

Vos comités avaient été chargés de s'occuper de prendre les moyens d'empêcher l'adoption, par le Sénat, d'un projet de la compagnie de chemin de fer "Canadian Northern", qui a l'intention de construire une voie élevée entre sa gare, rue Lagau-chetière-Ouest et le port de Montréal, en passant au-dessus des rues Craig, St-Jacques et Notre-Dame. Tout le monde est d'opinion que la réalisation d'un tel projet constituerait une perte de plusieurs millions en dépréciant la propriété à Montréal. Or, déjà, le Sénat ayant fait droit aux demandes du "Canadian Northern", l'intervention de vos comités devenait inopportune. Seulement, comme il reste un moyen d'appel à la Commission des chemins de fer qui a le pouvoir de rejeter les plans du "Canadian Northern", vos comités ont résolu de prier la Chambre de se faire représenter devant la Commission des chemins de fer, par Mtre Louis-Joseph Loranger, C.R., l'un de ses avocats-conseils quand la plainte des propriétaires intéressés sera entendue.

Le tout humblement soumis,

ARMAND CHAPUT,
Président des comités.

Au cours de la réunion, il a été annoncé que M. Arthur Lemont, secrétaire de la Chambre de Commerce du District, avait été nommé secrétaire-trésorier de la Fédération des Chambres de Commerce de la province.

Cette fédération compte vingt-quatre chambres de commerce.

La convention de ces chambres aura lieu, cette année, à Trois-Rivières, le 17 mai prochain.

Au nombre des lettres communiquées à la Chambre se trouve celle de M. Poindron, ancien représentant commercial du Canada en France, qui fait voir le travail accompli en France, dans le passé et qu'il faudrait poursuivre encore pour accentuer le développement des relations commerciales entre la France et le Canada.

Lecture a été faite d'une résolution de la Fédération des

chambres de commerce favorisant la construction du canal de la baie Georgienne. A ce propos, plusieurs membres croient qu'il est urgent pour la Chambre de prendre immédiatement action, vu l'importance du sujet qui intéresse particulièrement la province de Québec.

La Fédération, dans une lettre à la Chambre, remercie cette dernière de l'offre faite par M. F.-C. Larivière, ancien président, d'une somme de \$100 destinée à couvrir une partie des dépenses du prochain congrès.

La Chambre de Commerce sera représentée au congrès de Trois-Rivières, le 17 mai, par une délégation de cinq membres qui seront choisis par un comité de la Chambre. M. le président exprime l'opinion que ces représentants devront être en état de faire honneur à l'organisation qu'ils représenteront et de donner au besoin des conseils aux représentants des chambres affiliées. Les questions que l'on étudiera intéressent toute la province et devront être traitées par des connaisseurs.

M. le président qui était l'un des délégués auprès du gouvernement fédéral pour exprimer l'opinion de la Chambre au sujet de la construction du canal de la Baie Georgienne, fait rapport que la délégation a été reçue avec la plus parfaite courtoisie par le premier-ministre et ses collègues. Les ministres fédéraux semblent favorables au projet, dit M. Chaput, en particulier les ministres canadiens-français. Cependant quelques ministres d'Ontario montrent moins d'enthousiasme à ce sujet. Ils ont peut-être des intérêts électoraux à ménager; néanmoins, le premier-ministre Borden a paru très sympathique au projet et a promis que la question serait très sérieusement étudiée.

Bien plus, un des ministres canadiens-français a déclaré à la délégation qu'une somme d'argent assez élevée avait été mise en réserve dans les subsides, pour permettre à une commission d'ingénieurs de poursuivre l'inspection de la route du futur canal, inspection commencée sous le régime de Sir Wilfrid Laurier.

Le lieutenant-colonel Labelle qui faisait aussi partie de la délégation, a confirmé les déclarations de M. Chaput et a ajouté que ce projet a l'appui de tous les partis des provinces maritimes, de Québec, de la vallée de l'Ottawa et de l'Ouest.

Finalement, après quelques observations faites sur le même sujet par plusieurs membres, le conseil nomme MM. Gareau, L. Gravel, Frigon, U.-W. Boivin, A.-H. Catelli, L.-J. Tarte et Arthur Berthiaume membres d'un comité spécial chargé d'étudier à fond cette grave question et de se mettre immédiatement à l'oeuvre à cette fin. Ce comité pourra s'adjoindre les membres qu'il jugera à propos.

L'EXPORTATION DES OEUFS DE RUSSIE

La Russie est en voie de prendre sur les marchés mondiaux le premier rang pour l'exportation des oeufs. *L'Economista d'Italia* a relevé notamment les chiffres afférant au nombre d'oeufs que reçoit l'Angleterre, en le rapprochant de celui qui lui vient d'autres nations européennes. Les chiffres indiquent la valeur en livres sterling et le pourcentage de la contribution de chaque nation. Ils s'établissent ainsi :

	Livres sterling	%
Russie	82,777,000	50.25
Danemark	43,683,740	19.90
Autriche-Hongrie	14,022,270	7.47
France	10,530,000	4.96
Italie	8,833,000	4.07
Allemagne	5,065,690	2.77
Canada	27,666	0.01

NOUVELLES CHARTES

La "Gazette du Canada", publie les nouvelles chartes accordées sous le sceau du secrétaire d'Etat du Canada. Voici celles qui ont trait aux nouvelles compagnies ayant leur principale place d'affaires dans la province de Québec :

"The Mendelsohn-Tritt Company"; manufacture, vente, importation et exportation de confections, cotonnades, lainages et de tous les matériaux qui entrent dans la confection des dites marchandises, à Montréal. Capital-actions, \$10,000.00.

"Montreal View Land, Limited"; achat et vente de terrains et fermes; prêts d'argent, construction de toutes sortes: canaux, tunnels, réservoirs, quais, trottoirs, aqueducs, etc., à Montréal. Capital-actions, \$1,000,000.00.

"Trench Explosives, Limited"; commerce général d'explosifs et munitions et vente de tous les articles en rapport général avec ce commerce, à Montréal. Capital-actions, \$150,000.00.

"The Canadian Butchers Supply Co., Ltd."; commerce général, manufacture, importation, exportation et vente de toutes sortes de marchandises, à Montréal. Capital-actions, \$50,000.00.

"The International Supply and Construction Company, Limited"; construction de chemin de fer, tunnels, quais, éleveurs, aqueducs, ponts, etc., et vente des matériaux se rapportant à ces constructions, à Hull. Capital-actions, \$100,000.

"The Presto Heater Company"; usine de lumière électrique, de chauffage et de force motrice, etc., à Montréal. Capital-actions, \$500,000.00.

"The Glen Lumber Co., Limited"; commerce de bois en général, manufacturiers d'articles en bois, etc., à Montréal. Capital-actions, \$20,000.00.

"Independent Amusement, Limited"; construction générale et administration de théâtres, salles d'opéra, cafés, restaurants, parcs publics, etc., à Montréal. Capital-actions, \$150,000.00.

"Drummond Realities, Limited"; agence et courtage de biens, meubles et immeubles, constructions en générale et transactions financières de toutes sortes, à Montréal. Capital-actions, \$100,000.00.

"Canada Brick Company' Limited"; manufacture de briques, tuiles, poterie de toutes sortes, tuyaux, articles en terre cuite, porcelaine, céramique, pierre artificielle, etc., à Montréal. Capital-actions, \$1,000,000.00.

"Canada Securities Corporation, Limited"; agents de change, transactions financières de toutes sortes, à Montréal. Capital-actions, \$1,000,000.00.

COMPAGNIES INCORPOREES

Des lettres patentes ont été accordées par le Lieutenant-Gouverneur de la Province de Québec, incorporant :

"The Canadian Lumber & Pulp Company"; commerce de bois en général; achats et ventes de biens, meubles et immeubles pour toutes fins concernant le dit commerce, même pour le bois de pulpe, etc., à Ste-Sabine Station, comté de Bellechasse. Capital-actions, \$20,000.00.

"The Canadian New Invention Improvement and Manufacturing, Limited"; brevets de toute espèce au Canada et en pays étrangers, pour toutes sortes d'inventions, commerce de bois en général, construction et exploitation de fondries, etc., à Papineauville. Capital-actions, \$20,000.00.

"La Compagnie de l'Hôtel Saint-Roch, Limitée"; agence et vente de terrains et propriétés, à Québec. Capital-actions, \$450,000.00.

LE MANQUE DE WAGONS DE MARCHANDISES

Au cours de l'hiver, de nombreuses plaintes ont été formulées, tant par les producteurs que par les marchands, au sujet du manque de wagons de marchandises. Le matériel de la plupart des compagnies de chemin de fer est trop peu conséquent et cette situation provoque un certain désarroi dans le commerce. M. A. J. Nixon, président de la Commission des Chemins de Fer a terminé son rapport à ce sujet. Il constate en effet, un manque certain de matériel de cette sorte ce qui cause de graves ennuis aux expéditeurs, mais il ajoute que les compagnies se rendent elles-mêmes parfaitement compte de cette insuffisance et qu'elles font tous leurs efforts pour améliorer leur équipement aussi rapidement que possible.

M. John Dwyer représentant la Ottawa Board of Trade, auprès de la Commission des Chemins de Fer, souligne l'inconvénient causé aux marchands de foin locaux et au commerce en général par cette situation anormale qui dure depuis le commencement de l'hiver.

C'est surtout sur le Grand-Tronc que ce grave désagrément se fait sentir, M. George S. Kelley, représentant de C. H. Squire & Son, d'Ottawa, se plaint de ce que sa compagnie ne puisse obtenir les wagons de marchandises qu'elle désire; M. C. H. Beatty, de la même maison, explique qu'il a demandé en février, 282 wagons au G. T. R. et en a reçu 9 seulement. En janvier il en avait réclamé 360 et obtenu seulement 22. Sur 370 dont il eut besoin en décembre, 15 seulement lui furent adressés.

Ces chiffres se passent de commentaires et prouvent la nécessité qu'il y a pour les compagnies à augmenter leur matériel sans tarder, pour mettre fin aux perturbations apportées au commerce par cette déplorable situation.

UN ETALAGE SUGGESTIF POUR LES TENEURS D'ARTICLES DE FERRONNERIE

La vignette ci-dessous est une reproduction d'un des meilleurs spécimens d'étalages de devantures très simples, que nous avons remarqué récemment

Il est fourni par la "Simonds Manufacturing Co.", Fitchburg, Mass., qui fabrique les scies Simond.

Cet étalage représente simplement une scie à encoches mordant dans une planche, dans le bas, contre la vitrine, une grande planche blanche porte ces mots :

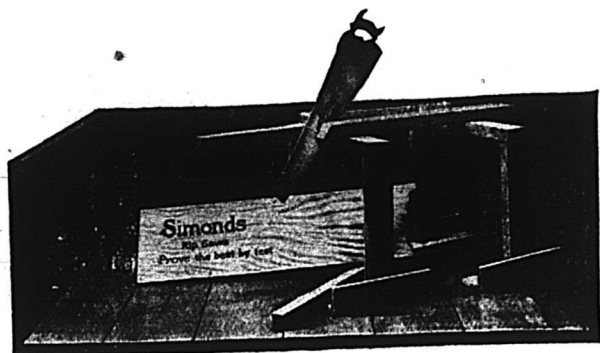

"Les scies à encoches Simond démontrent à l'épreuve, qu'elles sont les meilleures."

Un peu de sciure de bois répandue sur le plancher donne à cette disposition un cachet de réalité.

Cet étalage ne peut manquer d'intéresser les menuisiers qui sont les véritables acheteurs des scies de bonne qualité.

La distribution des scies Simond est assurée au Canada par a Simond's Canada Saw Co., Limited, rue St-Rémi, à Montréal.

LA RECOLTE MONDIALE DES CEREALES

Des estimations finales de la production du blé en 1911 ont été reçues de tous les pays importants par l'Institut International d'Agriculture.

La production totale dans l'hémisphère boréal est de 3,154,360,000 boisseaux, contre 3,185,565,000 en 1910, en diminution de 31,205,000 boisseaux.

La diminution exceptionnelle de 266,000,000 de boisseaux en Russie a été presque compensée par de fortes augmentations au Canada et dans la plupart des pays européens.

La production totale dans l'hémisphère austral (estimation préliminaire) est de 290,988,000 boisseaux, contre 275,810,000 en 1910. Cela porte la production mondiale, d'après l'Institut, à 3,445,348,000 boisseaux, contre 3,461,375,000 pour les mêmes pays en 1910. En y ajoutant la production d'un certain nombre de pays moins importants, comme l'indique Dornbusch, on obtient le chiffre de 3,568,148,000 boisseaux en 1911, contre 3,575,375,000 en 1910. D'après Broomhall, la production mondiale en 1911 est de 3,451,000,000 de boisseaux et, d'après Beerbohm, de 3,456,000,000.

La production totale du seigle dans l'hémisphère boréal est de 1,574,633,000 boisseaux, contre 1,660,469,000 en 1910; celle de l'orge, de 1,337,746,000, contre 1,377,380,000 en 1910; celle de l'avoine, de 3,656,650,000, contre 4,033,261,000; celle du maïs, de 3,181,133,000, contre 3,550,786,000.

La production de l'avoine dans l'Argentine est estimée à 57,255,000 boisseaux, contre 34,337,000 en 1910; en Nouvelle-Zélande, elle est de 17,597,000, contre 11,578,000. La récolte du maïs en Argentine est de 275,577,000 boisseaux, contre 27,558,000 en 1911, année où la culture de cette céréale a été presque complètement abandonnée.

Les moissons commencent en mars dans l'Inde Centrale, et en avril dans l'Inde Supérieure, pour se terminer en mai. Une estimation complète de la superficie cultivée en blé et à moissonner, ce printemps, n'a pas été faite; mais des chiffres reçus de l'Institut et concernant 80 pour cent environ des régions à blé, indiquent une superficie de 25,570,000 acres, soit 99 pour cent de la superficie cultivée en blé dans ces régions, l'année dernière.

La superficie totale moissonnée en 1911 est de 29,670,000 acres, qui ont produit 370,414,000 boisseaux de blé. D'après le dernier rapport de Broomhall, les perspectives des prochaines moissons sont très bonnes et on s'attend à un rendement exceptionnel.

LA SAISON DES CONSERVES DE SAUMON

D'après uned épêche de Seattle, à considérer les commandes déjà reçues, le marché du saumon en 1912 sera aussi actif qu'en 1911. Il est vrai qu'il peut rester quelque stock de la production de 1911; mais ce stock consiste principalement en saumon rose, et la quantité totale de saumon rose actuellement en mains ne dépasse pas, au dire de personnes généralement bien informées, 150,000 caisses. Comme le Puget Sound a produit à lui seul, l'année dernière, 1,000,000 de caisses et que la production totale de la côte du Pacifique a été de 2,500,000 caisses de saumon rose et chum, cette quantité restante ne devrait affecter en aucune manière le marché du saumon en 1912, car le Puget Sound ne produira probablement pas une seule caisse de saumon rose, cette année; c'est une raison nulle pour cette sorte de saumon.

Quelques producteurs des mieux informés sont d'opinion qu'il n'est guère probable que la production de 1912 se rapproche de celle de 1911.

Le grand nombre de nouveaux établissements de conserves en Alaska peut avoir pour résultat une augmentation de production dans cette région, mais cette augmentation ne suffira pas à contrebalancer la perte dans le Sud. On s'attend à une production totale ne dépassant pas beaucoup 5,000,000 de caisses de saumon de toutes descriptions.

LA PRODUCTION MONDIALE DU MAÏS

Dans son ensemble, la dernière récolte de maïs des quatre grands pays producteurs est inférieure, d'environ 573,175,000 boisseaux à celle de l'année précédente, et de 206,570,000 boisseaux à celle de 1909. Au point de vue de l'approvisionnement mondial, on se rend compte de l'importance de ce déficit si l'on songe que, sur les quelques 5,286,262,500 boisseaux qui constituent la production de l'univers, 3,608,950 boisseaux, ou plus de 86%, sont récoltés dans les quatre pays en question: les Etats-Unis, l'Argentine, la Hongrie et l'Italie. Dans le premier, la moins-value par rapport à 1910 a été d'environ 366 millions de boisseaux, elle a atteint 152,459,500 boisseaux dans le second; 46,578,000 dans le troisième et 31,070,000 dans le dernier. Voici d'ailleurs, exprimé en milliers d'hectolitres (2,837½ boisseaux), le tableau comparatif de la production de maïs de ces pays dans les dernières années:

	1911	1910	1909
Etats-Unis	920,195	1,049,100	927,700
Argentine	10,059	63,732	64,395
Hongrie	40,824	68,240	58,835
Italie	34,109	35,332	36,091
Totaux	1,014,187	1,216,404	1,087,021

A noter que les chiffres relatifs à l'Italie pour les années 1911 et 1910, ne comprennent pas le maïs Cinquantini.

La production énorme des Etats-Unis écrase celle des autres pays, mais il ne faut pas oublier que les voisins de l'Union absorbent la presque totalité des quantités récoltées: 98 à 99%, ce qui permet à un producteur de second plan, à savoir l'Argentine, de prendre la première place parmi les pays exportateurs. En général, ces deux pays fournissent sensiblement plus de la moitié du maïs entrant dans le trafic international, mais en raison de la mauvaise récolte de l'Argentine en 1911—le rendement ne s'est élevé qu'aux 16% de celui de 1910—les pays importateurs n'ont pour ainsi dire rien à attendre de ce côté jusqu'à ce que des livraisons soient faites sur la récolte à égrener au printemps 1912.

Dans l'année de calendrier 1910, les exportations de maïs de l'Argentine se sont élevées à 108,017,950 boisseaux au lieu de 92,309,550 en 1909, 69,507,400 au lieu de 92,309,550 en 1909, 108,379,000 en 1906. Dans ces chiffres ne sont pas comprises les quantités de maïs expédiées sous forme de farine.

A l'heure actuelle, on pratique la culture du maïs partout où le climat le permet. En dehors des Etats-Unis, l'Europe méridionale représente un centre de production des plus importants. Le rendement annuel peut y être évalué de 510,750,000 à 623,250,000 boisseaux. L'industrie européenne du maïs est ressemblée principalement dans un groupe de pays comprenant l'Autriche, la Hongrie, la Roumanie, les Etats Balkaniques et dans le sud-ouest de la Russie, le gouvernement de la Bessarabie. La variété que l'on rencontre le plus souvent est le maïs jaune à petits grains, désigné sur le marché anglais sous le nom de "maïs rond", par opposition au "maïs plat", variété à gros grains blancs et jaunes mélangés et contours irréguliers, originaire des Etats-Unis. En Roumanie, en Serbie et Bessarabie, le maïs est la principale des cultures. En Hongrie et Bulgarie la superficie qui lui est consacrée annuellement est égale à celle du froment. Dans certaines régions d'autres pays européens, la culture du maïs est prédominante: par exemple, en France, dans les Landes et les Hautes-Pyrénées; en Italie, dans les provinces de Lombardie et de Vénétie où le "granturco", comme disent les Italiens, occupe une surface un peu plus importante que le blé. D'ailleurs, d'une manière générale, on peut dire que l'on trouve des plantations de maïs partout en Europe où l'on cultive le

froment; cette céréale constitue en effet un important élément dans l'alimentation des paysans. Dans les campagnes roumaines, par exemple, la "mammaliga", préparée à l'aide de farine de maïs, prend une part aussi grande dans le régime alimentaire des habitants que la "polenta" en Italie ou le biscuit de maïs dans plusieurs des Etats de l'Union américaine.

LA PRODUCTION MINERALE DE LA PROVINCE DE QUEBEC

Un état préliminaire de la production minérale de la province de Québec, dit la "Gazette" de Montréal, évalue cette production, en 1911, à \$8,567,000. Ce chiffre représente une augmentation de \$1,243,000 sur celui de 1910. Il est plus du double de celui de 1905, alors que la production totale n'était de \$3,750,000. Le tableau suivant donne la valeur de divers produits pour les années 1911 et 1910.

Asbeste	\$2,939,006	\$2,667,821
Produits asbestins	19,802	17,611
Minerai de cuivre et de soufre	240,097	145,161
Or	11,800
Argent	11,500
Minerai de fer des marais	4,041	4,401
Ochres	28,174	33,181
Chromite	2,469	3,734
Mica	76,433	51,901
Phosphates	5,595	3,181
Graphite	33,588	15,896
Eaux minérales	62,607	68,151
Minerais titanifères	5,684	5,292
Ardoise	8,248	18,492
Ciment	1,931,183	1,954,646
Magnésite	6,416	2,160
Marbre	143,457	151,103
Dalles	500	890
Granit	308,545	291,240
Chaux	284,334	279,306
Pierre à chaux	1,081,059	503,173
Brique	1,135,501	906,375
Tuiles et poterie	100,000	197,526
Quartz	1,125	2,013
Feldspath	600	2,013
Tourbe	700
Sable à verre	1,179
Sable	114,500
Total	\$8,567,143	\$7,323,281

Comme d'habitude, l'asbeste vient au premier rang, et il est probable qu'elle conservera cette position.

Les champs d'exploitation sont vastes et les arts et les industries font des demandes croissantes pour leurs produits. L'activité des opérations de construction et la plus grande efficacité des moyens employés pour établir des statistiques, expliquent la plus grande production de chaux, brique et pierre de taille, bien qu'elles n'aient pas empêché une réduction légère et inattendue de la valeur de la production du ciment. Le tableau ci-dessus contient un certain nombre de nouveaux articles comprenant l'or et l'argent. Les anciens champs de la Beauce, qui provoquèrent tant d'intérêt vers l'année 1860, sont de nouveau le siège d'opérations actives, et bien que la production indiquée d'or et d'argent représente du métal extrait de minerais de pyrites cuprifères, il est possible que lorsque les statistiques complètes pour l'année actuelle auront été établies, il y ait à noter une nouvelle source de production d'or.

LE DROIT PRATIQUE

X

GARANTIE ET CAUTIONNEMENT

Garantie et cautionnement — La valeur de la promesse donnée par une personne à une autre, de répondre de la dette, de la faillite ou de l'insuccès d'un tiers et les conditions qui peuvent en permettre l'exécution, par l'intervention des tribunaux, si besoin est, ont été établies il y a trois cents ans par le célèbre "Statut de Fraudes et Parjures".

Recommandations verbales — L'avis ou l'assurance donnée par une personne concernant le caractère, la conduite ou le crédit d'une autre et permettant à cette dernière d'obtenir, à la suite de ce jugement favorable, des marchandises ou du crédit, ni lie pas celui qui le formula, à moins qu'il ne le fit par écrit.

Une promesse qui lie — Certaines promesses faites dans l'intention de garantir la dette d'un autre engagent devant la loi. Par exemple:

Une personne entre dans un magasin avec un homme à son service, domestique ou autre et dit au marchand: "Donnez à cet homme les marchandises qu'il vous demande (elle indique la somme du montant) et je les paierai" ou bien "je m'en porte garant". Bien que faite simplement verbalement cette promesse lie la personne vis-à-vis du marchand (à condition qu'elle ne dépasse pas la somme indiquée), pour la bonne raison que cette promesse n'a pas pour objet de répondre de la dette d'un autre, mais bien d'assurer le paiement d'un achat tout personnel. Un tel ordre rend responsable celui qui le fait quel qu'en soit le bénéficiaire, il invite le marchand à lui réclamer la somme des emplettes faites pour quelqu'un à son service et le marchand doit faire ainsi, sans se soucier de l'attribution des marchandises.

Le "considérant" est valable et assure la validité du contrat si les marchandises sont prises.

De même si A va trouver B et lui dit: "Si vous ne poursuivez pas C pour votre créance et que vous attendiez un mois; à cette date je vous paierai". Ceci est également une promesse directe faite par A de payer la dette en question et bien que n'étant pas faite par écrit elle le lie cependant.

La prolongation d'échéance accordée est un "considérant suffisant" pour constituer un engagement.

Une promesse verbale qui ne lie pas — Mais, si, au lieu d'employer la forme d'expression précitée, la dite personne se présentait au marchand en lui disant: "Donnez à cet homme des marchandises pas plus que... (indiquez la somme), et s'il ne vous paye pas à une telle date (spécifiez la date), je vous paierai moi-même", ou "adressez-moi le billet". Ceci serait absolument sans valeur parce que impliquant l'idée de répondre de la dette d'un autre; et par conséquent nul à moins d'être établi par écrit. Même si cette promesse verbale a été faite devant témoin elle ne revêt aucun caractère de validité, en vertu du célèbre "Statut de Fraudes et Parjures" qui nous régit depuis 1678. Un tel propos ne dégage pas le contracteur de sa dette, et la garantie n'est faite que conditionnellement, au cas où le débiteur négligerait de s'en acquitter. Une telle forme d'élocution ne peut obtenir force de loi elle est complètement sans valeur à moins qu'elle ne soit établie par écrit.

Lettres de recommandation — On doit prendre mille précautions dans les termes qu'on emploie dans une lettre de recommandations qui doit donner naissance à des obligations financières ou à des relations d'affaires.

Toutes phrases telles que: "Il est bon pour..." en mentionnant une certaine somme, ou "Il n'y a rien à craindre pour... etc.", si elles sont écrites constitueront une garantie. Pour dégager votre responsabilité, il faudra modifier ces expressions et les indiquer par les formules suivantes: "A mon avis un tel est bon pour telle somme"; ou bien: "Je crois que vous ne risquez rien à lui faire crédit pour telle somme"; ou encore: "Je lui confierais telle somme" — "Je lui ferais personnellement crédit pour..." — "Il m'a toujours réglé régulièrement ce qu'il me devait". En employant ces dernières expressions, on peut dire beaucoup de choses sur le crédit d'une personne sans que le renseignement donné puisse être considéré comme une garantie.

La garantie d'une dette — Pour garantir le paiement d'une dette déjà échue, la garantie doit être non seulement écrite, mais elle doit comporter un "considérant" car les promesses gratuites ne peuvent être contrainte d'exécution par la loi.

Pour la somme de un dollar, que je reconnais avoir reçue par le présent acte, je garantis que la dette de cent vingt-cinq dollars actuellement due à J. D. par H. V., sera payée à échéance.

Montréal, le...

A. C.

Cette garantie doit être adressée à J. D. simplement sous forme de lettre avec la formule de salutation: "A vous respectueusement, etc., et sera considérée comme un engagement formel.

A. C. D., de...

En considération de la suspension des poursuites dans l'action que vous aviez intentée contre ... au tribunal de ... (nom du tribunal et de la ville) en recouvrement de la somme de ... dollars, (ou le cas échéant, en considération de la prolongation d'échéance accordée à B. pour se libérer de sa dette) par la présente, je vous garantis que la somme de ... dollars, vous sera réglée par acomptes hebdomadaires de ... jusqu'à libération complète et à défaut par votre débiteur du règlement de quelque acompte je m'engage à payer par la suite la balance qui vous restera due et vous autorise par la présente garantie à en assurer le recouvrement contre moi.

Daté ce ... jour de ... 19 ..

(Signature)

La suspension des poursuites ou la prolongation d'échéance seront des "considéranants suffisants".

Pour garantir des achats ultérieurs — Ceci pourrait être appelée une garantie permanente:

Montréal, le ...

Moyennant un dollar, dont la présente certifie le versement, je garantis le paiement de toutes marchandises achetées par J. H. à A. C., pendant le restant de l'année 1911; la somme totale des dits achats ne devant pas dépasser cent vingt-cinq dollars.

W. R.

La garantie de paiement des marchandises achetées depuis cette date ne couvrira pas l'achat de celles fait antérieurement à cette date.

Une garantie de paiement de marchandises donnée à une personne, par une Société deviendra nulle si elle est dissoute ou si cette société procède au renouvellement de ses membres. Dans ce cas la garantie devra être renouvelée.

Le consentement de garantie vis-à-vis d'une personne, ne peut être transféré de manière à donner au mandataire le droit d'actionner celui qui a donné la garantie.

Garantie d'exécution ou de consentement — Ci-dessous la garantie d'exécution qui doit figurer sur les baux, sur les actions ou autre agrément écrit:

Garantie de paiement d'argent

Pour la valeur reçue, par le présent, je garantis au possesseur de bonne foi du contrat inclus, à ses héritiers, ou successeurs, sa pleine exécution de la part de A. B., avec toutes les dépenses légales en exécution des dits engagements de A. B., de moi-même ou de l'un d'entre nous.

Daté ce ... jour de ... 19 ..

Signé (sceau)

Pour la valeur reçue, je garantis par le présent, le paiement par A. B., de la somme qu'il s'est engagée à payer par le présent contrat, au moment et de la façon y mentionnés, ainsi que le règlement des dépenses survenues pour le recouvrement de la dite somme par A. B., moi-même ou l'un de nous.

Daté ... le ... jour de ... 19 ..

Signé (sceau)

(à suivre)

LES OBLIGATIONS D'UN COMMIS VIS-A-VIS DE SON PATRON

Le fait que le jeune homme qui veut arriver au succès et atteindre au premier rang doit s'occuper continuellement des intérêts de son patron est vrai dans toutes les lignes d'affaires. Du lundi matin au samedi soir, du 1er janvier au 31 décembre, il doit sans interruption être à son travail.

Il est bien certain que beaucoup de commis penseront que ce principe semble un peu exclusif et que la part qu'ils prennent au commerce de ceux qui les occupent doit atteindre une limite marquée et ne pas aller au delà de certaines bornes parfaitement définies; cependant de l'avis d'hommes d'expérience, il est un fait avéré, c'est que cela paye de donner toute son attention, de se dépenser de toute son âme et de toute son intelligence pour les affaires de son patron.

Aussi bien au dedans qu'à l'extérieur, souvent et en toutes occasions, parlez en bien de votre maison. Quelle que soit l'heure ou le lieu, ne négligez pas de placer un bon mot dans ce sens.

Un patron vous paye non seulement pour le travail que vous accomplissez mais aussi pour la personnalité que vous êtes. Si vous exécutez plus que ce qu'il vous demande, il vous paiera en conséquence, et si vous êtes plus et mieux que ce qu'il lui parait de prime-abord, il saura le reconnaître.

N'ayez jamais une pensée semblable à celle qui s'exprime par un mot ou un geste qui signifie: "Cela ne me regarde pas. je ne suis pas payé pour faire ceci ou cela."

Soyez patients et si vous demeurez fidèles à ces principes d'honnêteté, d'obéissance et d'effort continu à faire de votre mieux, vous verrez que tôt ou tard vous arriverez à occuper la situation que vous convoitez. Vous aboutirez au résultat contraire si vous agissez à la légère comme un gamin.

Pour établir cette manière d'agir que nous préconisons comme la bonne, d'une façon précise, nous poserons les différentes règles suivantes, résumant les obligations d'un commis zélé vis-à-vis de son patron:

Soyez toujours le commis ponctuel, plutôt en avance qu'en retard dans toutes choses.

N'arrivez jamais à votre travail avec les traces d'une nuit d'insomnie passée à faire la fête.

Soyez propre, soyez attentif, soyez courtois.

Ne vous arrêtez pas dans votre besogne en pensant que vous avez fait votre part et que ce qui reste à faire ne vous incombe pas. Votre devoir est de faire tout ce que le temps dont vous disposez vous permet d'exécuter.

Soyez toujours occupé à votre stock, lorsque vous n'êtes pas pris par les clients, il y a toujours quelque chose à y faire.

Lorsque votre patron n'est pas là, redoublez de vigilance et d'exactitude parce qu'il compte sur vous en s'absentant et se repose sur vous momentanément du poids de ses affaires. Si vous profitez de ce qu'il n'est pas là pour vous relâcher dans votre travail, cela ne lui échappera pas.

N'ayez pas peur de poser des questions et de chercher à vous instruire, le patron "modern-style," apprécie le commis dans lequel pointe le désir de tout connaître.

Lisez toute la bonne littérature commerciale à vos temps perdus.

Instruisez-vous, il y a des tas de choses à apprendre chaque jour, nouveaux articles dans toutes les lignes, nouvelles méthodes d'affaires, etc.

Enfin, soyez honnête; honnête vis-à-vis de vous-même, vis-à-vis de votre patron, vis-à-vis de vos collègues employés et agissez de manière à pouvoir vous dire chaque soir au moment de la fermeture du magasin: "J'ai fait aujourd'hui de mon mieux, je me suis appliqué de toutes mes forces à ce que j'avais à accomplir", et alors, vous aurez cette douce satisfaction d'avoir vraiment gagné votre salaire.

TRIBUNE LIBRE

Journaliste fossile

Je trouve dans une revue financière, sous ce titre: "Assurance contre les risques", les lignes suivantes:

"Pour les accidents, on tend aujourd'hui à les considérer comme un risque professionnel, qui rentre dans les frais généraux de l'industrie et qui par conséquent, doit incomber au patron: et c'est en effet ce qu'on décide dans quelque législations, notamment dans "la loi récente de l'empire d'Allemagne". En France, "au contraire, le patron n'est pas responsable en principe", à moins que l'ouvrier ne prouve que l'accident est survenu par sa faute. Mais cette preuve étant toujours difficile et souvent même impossible, la procédure étant d'ailleurs fort longue et fort coûteuse, l'ouvrier n'a guère à compter que sur le plus ou moins de générosité du patron. Une réforme à cet égard est indispensable."

Or, la "Loi fondamentale", de l'empire allemand relative à la réparation des accidents du travail, ayant été votée en 1884, et la première loi française, réglant le même objet ayant été adoptée le 9 avril 1889, vous avez certainement comme moi, l'impression que l'article en question est daté au plus tard, de fin 1885.

Vous vous trompez, cher lecteur, et partagerez mon ahurissement, lorsque vous apprendrez que cet article est publié dans le No du vendredi, 8 mars 1912, d'un journal qui s'intitule en manchette: Revue de la Finance, de l'Industrie et des Assurances!

Il faut croire que, comme ce chevalier légendaire de Hugo, qui s'est endormi en plein moyen-âge et qui s'éveille au milieu du 19ème siècle, le rédacteur en question, s'est endormi, il y a vingt-sept ans. Nous assistons à son réveil. Spectacle rare, au sujet duquel j'attire spécialement l'attention des lecteurs du "Prix Courant".

UN INSPECTEUR.

RENSEIGNEMENTS FINANCIERS

J.-C. Mackintosh and Company, membres de la Bourse de Montréal, publient leur brochure mensuelle pour mars 1912, contenant les derniers cours et maints renseignements sur titres, actions, obligations, etc.

Ce fascicule sera envoyé par J.-C. Mackintosh and Co., de Montréal, à tous ceux qui leur en feront la demande et qui trouveront un guide précieux pour le placement de leur argent.

Au Détaillant !

MELASSE

La **Mélasse Barbade "Choix"** ou **"Extra Fancy"** des marques **Da Costa**, est un modèle type de qualité.

En donnant une commande à votre marchand en gros, **Insistez** pour avoir la mélasse

"Extra Fancy" Da Costa

et

"Barbade Choix" Da Costa

En ne vendant que la meilleure mélasse, vous augmenterez vos ventes, vos clientes seront satisfaites et vous acquerrerez la réputation d'un marchand qui ne vend que des marchandises de haute catégorie.

N'acceptez-pas une marchandise dite "toute aussi bonne".
Procurez-vous la meilleure.

En vente dans toutes les Epiceries de Gros et de Détail.

Da Costa & Co. - - Barbade.

FINANCES

Mercredi dernier, le ton du marché était ferme; la plus grande partie des transactions a porté sur les actions des compagnies fournissant la force motrice; Montreal Light, Heat and Power, Shawinigan Water and Power Co., et sur celles du Canadian Pacific Railway. Les affaires ont une tendance à s'élargir. Leur volume n'est encore que modéré. Cependant il y a beaucoup d'amélioration par rapport à la semaine dernière. La plus grande partie des valeurs sont au même niveau qu'au début de l'année. L'action du Montreal Power a été une des plus en vue; elle gagnait 1 point en clôture. L'action du Canadian Pacific Railway était également active, en sympathie avec le marché de New-York et de Londres, et montait à 134¼. Les actions de la Dominion Textile Co. étaient l'objet d'une bonne demande. Les actions préférentielles Locomotive avançaient d'un point à 90. Celles de la Richelieu & Ontario Navigation Co. gagnaient ½ point à 121¼. L'action ordinaire Cement Co. gagnait ¼ point à 28½. Les transactions de la journée ont porté sur 5,178 actions.

* *

Les recettes des compagnies de chemin de fer ont été les suivantes:

Canadian Pacific, \$1,833,000, en augmentation de \$34,000.

Grand Trunk, \$901,358, en augmentation de \$36,978.

Canadian Northern, \$326,500, en augmentation de \$82,600.

* *

Nous lisons dans la circulaire de L.-G. Beaubien & Cie, les renseignements suivants:

L'exposé budgétaire a été le fait saillant de la semaine financière. Contrairement aux prévisions des gens de Bourse, à l'attente du monde industriel, il ne contenait aucun passage ayant trait au rétablissement des primes à l'industrie sidérurgique. Ainsi que cela était à prévoir, la déconvenue fut générale et grave. Ce fut une surprise dans le monde de la Bourse d'assister à la matérialisation des rumeurs indéterminées mises la veille en circulation. Le phénomène le plus inattendu et qui pourtant découle de la situation réelle de nos aciéries, fut, après une courte et légère réaction, la reprise en hausse du Dominion Steel et du Steel of Canada.

Maintenant que le sort en est définitivement jeté de ces primes, qui en tout état de cause ne devraient être rétablies qu'en attendant le relèvement des droits à l'importation de l'acier, une mise au point s'impose. Il est en effet évident que la compagnie, en vue de l'obtention de ces primes, n'avait pas intérêt à montrer sous un jour trop favorable sa situation réelle, et en allait de même pour le cours de ses actions en Bourse dont le relèvement normal eut constitué un obstacle à l'octroi de la subvention.

Or, dès l'instant que les primes disparurent du domaine des choses possibles, la contrainte que s'imposaient les optimistes prit fin et avec la demande, la hausse s'est produite.

Maintenant que la question est vidée, il nous sera permis de dire en toute franchise que nous ne sommes pas favorables au système des primes. Le relèvement des droits de douanes nous semble plus rationnel et surtout plus conforme à la politique nettement conservatrice et protectionniste du gouvernement. C'est en effet sur la question de la réciprocité que la précédente administration a sombré: le verdict du 21 septembre n'a laissé aucun doute à cet égard. Nous sommes donc en droit d'attendre du gouvernement

Borden qu'il prenne nettement position sur cette importante question, dont le rétablissement des primes n'était qu'un incident. Du reste, les déclarations du ministère sur l'opportunité d'accorder à nos industries la protection nécessaire contre la concurrence ruineuse de l'étranger, n'ont pas varié d'un iota. La décision à intervenir sera donc irrévocablement prise dès que sera terminé le rapport de la commission d'enquête tarifère. Ainsi donc il s'agit tout au plus d'un retard d'un an pour remédier à une situation, laquelle en tout état de cause n'est pas très grave. Le Dominion Steel, l'entreprise la plus en vue en cette occurrence, sera comme devant, en mesure de continuer à ses actionnaires le service de son dividende. Cela du reste découle de la distribution des directeurs qui a suivi d'un jour, l'exposé budgétaire.

Il est à remarquer que ces derniers temps notre marché a reçu à diverses reprises des chocs auxquels il a résisté de façon admirable. Ce fut d'abord l'affaire du Détroit et la très forte liquidation qui s'en suivit, la grève du sous-sol anglais, les menaces de grèves aux Etats-Unis et enfin le refus des primes. En définitive nos valeurs, après ces événements défavorables, sont en meilleure posture qu'auparavant. A signaler qu'au plus grave de la grève des filatures américaines, qui a révélé la situation lamentable de cette industrie, le Dominion Textile, sans en avoir été sollicité, a accordé à son personnel un relèvement de salaires de 5 p.c. C'est une fois de plus un parallèle, une comparaison qui s'établit nettement en notre faveur.

La valeur la plus en vue de la semaine a été, ainsi qu'il fallait s'y attendre, le Dominion Steel Corporation. Sur une liquidation légère le cours est tombé un moment à 55½, mais pour se relever immédiatement à 57, cours auquel s'est effectuée la fermeture de fin de semaine.

Le Steel of Canada, de 31, est remonté à 33 et le Nova Scotia s'est maintenu à 95.

Confirmant nos prévisions, le Richelieu & Ontario est monté de 118 à 121¼. Il est fort probable que le mouvement de hausse va se continuer encore un peu.

Sur une demande constante, le cours du Shawinigan a lentement monté à 130. Il est fort question dans les milieux financiers d'une augmentation prochaine du dividende qui serait porté à 6 p.c. On prétend que les recettes de la compagnie sont de 10 p.c., ce qui justifierait amplement ce relèvement du rendement de l'action. Nous sommes heureux d'assister à la marche progressive de cette valeur et d'en signaler les étapes, car nous l'avons depuis longtemps et à plusieurs reprises signalée à l'attention de la clientèle.

Le Détroit United a participé à la hausse générale des valeurs, le cours s'est établi à 60. Rien de nouveau ne s'est produit et ce relèvement apparaît comme la conséquence naturelle de l'accroissement énorme et constant de ses recettes.

Au tableau des hors-listes, le Montréal Tramway Debenture a touché le cours de 85, et 83 ex-D de 2½ p.c., soit 85½. Nous inclinons à penser qu'au point de vue spéculatif et à ce prix cette valeur est intéressante. Le cours probablement d'ici peu montera de quelques points.

A signaler durant la semaine la reprise de l'absorption des valeurs de premier ordre et des obligations par l'épargne. C'est là, ne l'oublions pas, ce qui fera dans l'avenir la véritable force de notre marché.

INFORMATIONS FINANCIERES

Actions Ordinaires et Actions Privilégiées	Capital payé	Réserve	Pair des Actions	Taux du dernier Dividende	Dernière c. te	
					Du 8 mars au 14 mars	Du 13 mars au 21 mars
BANQUES						
Banque de Montréal	\$15,530,730	\$15,000,000	\$100.00	10%	246 3/4	245
Banque du Nouveau-Brunswick	1,000,000	1,790,000	100.00	13%
Banque de Québec	2,500,000	1,250,000	100.00	7%	134
Banque de la Nouvelle-Ecosse	3,989,420	7,482,225	100.00	14%	278	278 1/2
Banque de Toronto	4,764,840	5,764,840	100.00	11%	209	209
Banque Molson	4,000,000	4,600,000	100.00	11%	210	210
Banque des Cantons de l'Est	3,000,000	2,400,000	100.00	9%
Banque Nationale	2,000,000	1,300,000	100.00	7%
Banque des Marchands du Canada	6,032,600	5,400,000	100.00	10%	196	196
Banque Provinciale	1,000,000	500,000	100.00	5%
Banque Union du Canada	4,943,600	3,071,980	100.00	8%	161	158
Banque Canadienne du Commerce	11,808,610	9,846,888	50.00	10%	215	215
Banque Royale du Canada	6,903,800	7,873,180	100.00	12%	232 1/2	227 1/2
Banque d'Hochelega	2,707,790	2,650,000	100.00	9%	163 1/2	163 1/2
Banque d'Ottawa	3,500,000	4,000,000	100.00	11%	207 1/4	207
Banque Impériale du Canada	5,998,500	5,998,500	100.00	12%
CHEMINS DE FER						
Canadian Pacific Railway (Ordinaires)	180,000,000	Débitures 146,283,497	100.00	10%	231 3/4	234 1/8
Duluth S.S. & A Railway (Ordinaires)	12,000,000	100.00
do do do (Préférentielles)	10,000,000	100.00
Minn. St. Paul & Soo Railway (Ordinaires)	20,832,000	100.00	7%	138 1/2	139 3/4
TRAMWAYS ELECTRIQUES						
Detroit United Railway	12,500,000	21,887,000	100.00	5%	58 1/2	60
Duluth Superior Traction	3,500,000	2,500,000	100.00	5%	80
Halifax Electric Railway	1,400,000	600,000	100.00	7%	155 1/4
Havana Electric Railway (Ordinaires)	7,500,000	100.00
do do do (Préférentielles)	5,000,000	100.00	6%	119 1/4
do do do (Préférentielles)	5,000,600	24,957,813	100.00	6%	92	90
Mexican Light & Power (Ordinaires)	13,585,000	100.00	4%	81 1/2
do do do (Préférentielles)	2,400,000	100.00	7%
Montreal Street Railway	10,000,000	4,420,000	100.00	10%	232 1/2	232 1/2
Porto Rico Railway	3,000,000	2,941,500	100.00	75 3/4	80
Quebec Railway, Light & Power	9,300,500	8,654,400	100.00	48	48
St. John Railway	800,000	100.00	6%
Sao Paulo Tram., Light & Power	10,000,000	6,000,000	100.00	10%	194 1/4	194 1/4
Toledo Railway & Light	12,000,000	13,257,000	100.00
Toronto Railway	8,000,000	3,992,326	100.00	7%	135 3/8	133 1/2
Tri-City Railway & Light (Ordinaires)	9,000,000	100.00
do do do (Préférentielles)	2,825,000	8,068,000	100.00	6%
Twin City Rapid Transit (Ordinaires)	20,100,000	19,503,000	100.00	6%	104 1/4
do do do (Préférentielles)	3,000,000	100.00	7%
Winnipeg Electric Street Railway	6,000,000	5,578,000	100.00	10%	260 1/2	265 1/4
VALEURS INDUSTRIELLES						
Canadian Car & Foundry (Ordinaires)	3,500,000	100.00	8%
do do do (Préférentielles)	5,000,000	3,500,000	100.00	7%	105	105
Canada Cement (Ordinaires)	13,500,000	100.00	28	28 1/2
do do do (Préférentielles)	10,500,000	5,000,000	100.00	7%	89	89
Canadian Converters	1,733,500	474,000	100.00	38 1/2	39
Dominion Steel Co.	35,000,000	100.00	4%	56 3/4	56 1/8
Dominion Textile Co. (Ordinaires)	5,000,000	100.00	5%	68 1/2	68
do do do (Préférentielles)	1,859,030	3,040,275	100.00	7%	100	101
Lake of the Woods Milling Co. (Ordinaires)	2,100,000	100.00	8%	135	133
do do do (Préférentielles)	1,500,000	1,000,000	100.00	7%	122	122
Montreal Cotton Ltd (Ordinaires)	3,000,000	500,000	100.00	8%	46 1/4
do do do (Préférentielles)	100 1/2	100 1/4
Nova Scotia Steel & Coal (Ordinaires)	6,000,000	100.00	5%	94 1/2	95 1/2
do do do (Préférentielles)	1,030,000	6,000,000	100.00	8%	124	125
Ogilvie Flour Mills Co. (Ordinaires)	2,500,000	100.00	8%	130	132
do do do (Préférentielles)	2,000,000	457,263	100.00	7%	122	122
Peumans, Limited (Ordinaires)	2,150,600	100.00	4%	57 1/2	57 1/2
do do do (Préférentielles)	1,075,000	2,000,000	5.00	6%	88	86 3/4
DIVERS						
Bell Telephone Co.	12,500,000	3,649,000	100.00	8%	147 1/2	148 1/4
Mackay Companies (Ordinaires)	50,000	100.00	5%	80 3/4	80 3/8
do do do (Préférentielles)	50,000,000	100.00	4%	69 1/4	69 1/4
Montreal Light, Heat & Power	17,000,000	10,107,000	100.00	8%	191 1/2	195 1/4
Montreal Telegraph	2,000,000	100,000	100.00	8%	147	149
Ottawa Light, Heat & Power Co.	1,511,500	730,000	100.00	6%	147 1/2	149
Richelieu & Ontario Navigation Co.	3,132,000	1,123,573	100.00	6%	118 1/2	121 1/2
Shawinigan Water & Power Co.	7,000,000	5,000,000	100.00	4%	128	132
MINES						
Crown Reserve	1,999,957	1.00	60%	3.09	3.19
International Coal Mining (Ordinaires)	500,000	100.00	7%
do do do (Préférentielles)	219,700	100.00	7%

Revue des Marchés

EPICERIE

Saindoux composé, hausse de ¼c par livre.

Noix de Grenoble; baisse de ¼c par lb.
Empois de buanderie, hausse de ¼c par livre.

Les changements signalés ci-dessus sont les seuls qui se soient produits dans le courant de la semaine. Les affaires sont très actives pour la saison. On vend encore du poisson gelé, mais la saison achève pour cette sorte de marchandise.

Nous donnons dans une autre partie du journal des renseignements sur les perspectives de la production des conserves de saumon en 1912.

SUCRES

Assez bonne demande.

Nous cotons:

Extra granulé baril les 100 lbs.	5.60
Extra granulé .. sac les 100 lbs.	5.55
Extra granulé, ½ baril, les 100 lbs.	5.75
Extra granulé, balle 5 x 20 les	
..... 100 lbs.	5.65
Extra ground, baril les 100 lbs.	6.00
Extra ground, bte 50 lbs., les 100	
..... lbs.	6.15
Extra ground, ½ bte 25 lbs., les	
..... 100 lbs.	6.35
No 1 Yellow .. baril les 100 lbs.	5.20
No 1 Yellow .. sacs, les 100 lbs.	5.15
Powdered baril 100 lbs.	6.00
Powdered bte 50 lbs. les 100 lbs.	5.75
Paris Lumps ½ bte 25 lbs. les 100	
..... lbs.	6.40
Crystal Diamond, baril les 100	
..... lbs.	6.25
Crystal Diamond, ½ bte 50 lbs.	
..... les 100 lbs.	6.40
Crystal Diamond, ¼ bte 25 lbs.	
..... les 100 lbs.	6.60
Crystal Diamond, Domino, 20 car-	
tons 5 lbs cse.	7.45
Sucres bruts cristallisés lb. (manquent)	
Sucres bruts, non cristalli-	
sés lb. (manquent)	

Ces prix s'entendent au magasin du vendeur à Montréal.

MELASSES

Assez bonne demande.

Barbade, choix, tonne ..	0.33	0.34	0.36
Barbade, tierce et qrt. ..	0.36	0.37	0.39
Barbade, demi qrt. ..	0.38	0.39	0.41
Mélasse fancy, tonne ..	0.35	0.38	0.40
Mélasse fancy, tierce et			
quart	0.40	0.41	0.43
Mélasse fancy, demi-qrt.	0.42	0.43	0.45

Les prix s'entendent: 1ère colonne, pour territoire ouvert; 2e colonne, pour territoire combiné; 3e colonne, pour Montréal et ses environs.

FARINES ET PATES ALIMENTAIRES

Bonne demande.

Nous cotons:

Farine Five Roses .. qrt.	0.00	6.50
Farine Five Roses .. sac	0.00	3.10
Far. patente hongroise, qt	0.00	6.40
Far. patente hongroise, sac	0.00	3.15
Far. "Regal", qrt. .. .	0.00	6.00
Far. "Regal", sac .. .	0.00	3.00
Far. "Regal", qrt. .. .	0.00	4.90
Far. straight rollers, sac...	0.00	2.60
Far. à pâtis. Ocean, .. sac	0.00	3.00
Farine à pâtis. Ocean, qrt.	0.00	5.50
Far. d'avoine granulée, sac	0.00	3.05
Far. d'avoine standard, sac	0.00	3.05
Farine d'avoine fine .. sac	0.00	3.05
Farine d'avoine roulée, brl.	0.00	3.70

Farine de sarrasin .. sac	0.00	3.10
Far. de blé-d'Inde ord., sac	0.00	2.00
Banner Saxon et Quaker		
Oats, et Ogilvie, caisse	0.00	3.95
Cream of wheat .. . cse	0.00	5.75
Fécule de maïs, 1re qité, lb	0.06½	0.07
" " 2e qité, lb	0.04½	0.04½
Fécule de pommes de terre,		
qpts de 1 lb. doz.	0.00	1.35
Vermicelle, macaroni et		
spaghetti Canadiens.		
Boîtes de 4 lbs. bte	0.21½	0.22
En vrac	0.00	0.06
Paquets de 1 lb.	0.00	0.06½
Nouillettes aux oeufs:		
Paquets de ½ lb. lb.	0.00	0.07
En vrac, cse de 10 lbs. . lb.	0.00	0.06
Vermicelle, macaroni, spa-		
ghetti, pâtes assorties; al-		
phabets, chiffres, ani-		
maux nouilles, coudes,		
importés en vrac. .. lb.	0.00	0.07½
En paquets de 1 lb. .. lb.	0.00	0.08
Tapioca pearl, la lb. ..	0.07	0.08
Tapioca seed lb.	0.06½	0.07½
Tapioca flake lb.	0.07½	0.08
Sagou lb.	0.05	0.06½

SAINDOUX

La demande est bonne pour les saindoux purs et très bonne pour les saindoux composés. Les saindoux composés sont en hausse de ¼c par livre.

Saindoux pur

Nous cotons:

En seaux en fer-blanc de		
20 lbs., le seau	0.00	2.70
En tinettes de 50 lbs. . lb.	0.00	0.13½
Canistres de 10 lbs. .. lb.	0.00	0.14½
Canistres de 5 lbs. .. lb.	0.00	0.14½
Canistres de 3 lbs. .. lb.	0.00	0.14½

FROMAGES CANADIENS

Les petits fromages d'environ 20 lbs. se vendent aux épiciers 16c à 16½c la livre.

GRAINS ET FARINES

Marché de Montréal

Grains

Très bonne demande locale et pour exportation.

Nous cotons:

Blé du Nord No 1 .. .	1.11	1.12
Blé du Nord No 2 .. .	1.08	1.09
Blé du Nord, No 3 .. .	1.04	1.05
Blé d uNord Feed .. .	0.74	0.75
Avoine Man. No 2 .. .	0.00	0.54
Avoine Man. No 3 .. .	0.51	0.52
Avoine Qué. et Ont. No 2	0.51	0.52
Avoine Qué. et Ont. No 3	0.50	0.51
Avoine Qué. et Ont. No 4	0.49	0.50
Sarrasin (48 lbs.) .. .	0.77	0.78
Blé-d'Inde jaune No 3 ..	0.79	0.80
Orge	0.60	0.62

Farines

Très forte demande locale et pour exportation.

Patentes du printemps:

Royal Household .. 2 sac	0.00	5.70
Five Roses 2 sacs	0.00	5.70
Glenora 2 sacs	0.00	5.20
Harvest Queen. .. 2 sacs	0.00	5.20

Fortes à Boulanger:

Bakers Special .. . 2 sacs	0.00	5.00
Manitoba S. B. .. 2 sacs	0.00	4.60
Keetoba 2 sacs	0.00	5.00
Montcalm 2 sacs	0.00	5.00

Patentes d'Hiver:

Straight rollers .. . baril	0.00	4.10
Hurona (à pâtisserie) 2 sacs	0.00	5.70
A do 2 sacs	0.00	5.20

Straight rollers. . . . sac	1.75	1.85
Farine de blé-d'Inde blanc		
pour boulangers . 2 sacs	0.00	4.80
Farine de blé-d'Inde pour		
engrais 2 sacs	0.00	3.85

Farine d'avoine

Avoine roul., sac de 90 lbs.	0.00	2.50
Avoine roulée .. . baril	0.00	5.25

Issues de blé en sacs

Son Man., au char, tonne	00.00	25.00
Gru Man., au char, tonne	00.00	27.00
Son d'Ont., au char, ton.	00.00	25.00
Middlings d'Ontario, au		
char tonne	0.00	28.00
Moulée pure, au char. . .	31.00	32.00
Moulée, mélangée, au char	26.00	29.00

FROMAGE

Marché Anglais

MM. Marples, Jones & Co., nous écrivent de Liverpool, à la date du 8 mars 1912:

A la grande surprise de tout le monde, les affaires ont été assez bonnes, la semaine dernière, et ont porté en grande partie sur le fromage de qualité absolument "fancy", mais comme on s'attendait à un calme plat, à cause de la grève, la demande a été relativement bonne et en clôture, les prix étaient fermes sans changement.

Nous cotons:

Fromage blanc, canadien		
de l'Ouest	74/0	à 75/0
Fromage coloré, canadien		
de l'Ouest	74/0	à 75/0
Fromage blanc de Nouvel-		
le-Zélande (ex-Londres).	72/0	à 73/0
Fromage coloré de Nouvel-		
le-Zélande (ex-Londres).	72/0	à 73/0

MM. Mills & Sparrow nous écrivent de Londres, à la date du 8 mars 1912:

Le marché est ferme et il y a peu d'offre pour livraison immédiate.

Nous cotons:

Canada blanc, haut choix.	75/0	à 76/0
Canada, coloré, haut choix	74/0	à 75/0
Nouv.-Zélande, blanc, haut		
choix	73/0	à 74/0
Nouvelle-Zélande, coloré,		
haut choix	73/0	à 74/0

Marché de Montréal

La demande est passable. Les épiciers paient le fromage 17c la livre.

Le marché a reçu, la semaine dernière, 46 boîtes. Depuis le 1er mai, les arrivages ont été de 1,831,899, contre 1,985,944 pour la même période, il y a un an. C'est une diminution de 153,145 boîtes.

BEURRE

Marché Anglais

MM. Marples, Jones & Co., nous écrivent de Liverpool, à la date du 8 mars 1912:

Les prix ont encore baissé, mais en clôture, le ton du marché était un peu plus soutenu.

La cote officielle du beurre danois est sans changement.

Nous cotons:

Australie, haut choix ..	126/0	à 128/0
Nou.-Zélande, haut choix	127/0	à 129/0
Argentine, haut choix ..	126/0	à 128/0
Sibérie, crème, haut		
choix		(manque)

Danois, crèmerie, choix à haut choix, en barils .. 134/0 à 138/0

MM. Mills & Sparrow nous écrivent de Londres, à la date du 8 mars 1912: La grève continue et rien ne fait prévoir un règlement immédiat, bien que des négociations aient lieu. En attendant, cette grève a un effet déprimant sur tout le marché du pays.

—La cote du beurre danois n'est pas changée, bien qu'on s'attendit à une réduction. Les affaires sont tranquilles et des prix inférieurs à ceux de la semaine dernière ont été acceptés pour liquider les stocks.

—De faibles quantités arrivent de Sibérie; la qualité de ce beurre est très bonne et attire les acheteurs.

—Il est arrivé, cette semaine, 46,000 boîtes de beurre d'Australie. Les affaires ont été très calmes au commencement de la semaine, les acheteurs étant indécis et remettant au dernier moment leurs achats. Etant donnée la dépression qui règne dans tout le pays, les vendeurs deviennent perplexes et doivent se mettre au niveau des acheteurs pour les intéresser. La qualité du beurre ne s'est pas améliorée, ce qui a pour effet d'affaiblir le marché. Toutefois, il s'est fait un peu plus d'affaires en clôture et on espère que le marché va devenir soutenu. Nous pensons qu'aussitôt que la dépression aura disparu, les prix s'amélioreront promptement.

—Un lot du dernier arrivage de Nouvelle-Zélande ne s'est pas vendu; beaucoup de vendeurs disposant de gros profits et craignant une baisse de prix, ont forcé les ventes; il en est résulté que des prix relativement bas ont été acceptés. Les acheteurs n'ont pas tardé à se rendre compte de cette faiblesse, et quelques-uns ont fait de forts achats. Cela a donné un meilleur ton au marché, et nous croyons que la baisse est arrêtée.

Nous cotons:

Danemark	135/0 à 137/0
Victoria, haut choix, salé	122/0 à 125/0
Victoria, haut choix, sans sel	122/0 à 125/0
Victoria, choix, salé	118/0 à 120/0
Victoria, choix sans sel	118/0 à 120/0
Nouvelle-Galles du Sud, haut choix, salé	122/0 à 124/0
Nouvelle-Galles du Sud, choix, salé	118/0 à 120/0
Nouvelle-Galles du Sud, haut choix, sans sel	122/0 à 124/0
Queensland, haut choix salé et sans sel	120/0 à 122/0
Queensland, choix, salé et sans sel	116/0 à 118/0
Nou.-Zélande, haut choix salé	124/0 à 126/0
Nou.-Zélande, haut choix, sans sel	126/0 à 128/0
Sibérie, haut choix	126/0 à 128/0
Sibérie, haut choix	124/0 à 126/0

Marché de Montréal

La seule sorte de beurre qu'il y ait sur le marché est le beurre de crèmerie, qui est vendu 35c la livre aux épiciers. On a reçu dernièrement du beurre de Nouvelle-Zélande. Le beurre de nouvelle fabrication canadienne commence à rarifier mais en faibles quantités.

Le marché a reçu, la semaine dernière, 2,751 paquets. Les arrivages, depuis le 1er mai ont été de 499,901 paquets, contre 436,768 pour la même période, il y a un an. Il y a donc augmentation, cette année, de 63,133 paquets.

OEUFS

Marché Anglais

MM. Marples, Jones & Co., nous écrivent de Liverpool, à la date du 8 mars 1912:

Les approvisionnements sont plus abondants et la demande est bonne.

Nous cotons:
Oeufs d'Irlande 9/0 à 10/6
Oeufs du Continent 8/6 à 10/0

Marché de Montréal

Le marché a reçu, la semaine dernière, 4,379 caisses. Depuis le 1er mai, les arrivages ont été de 252,107 caisses, contre 225,650 caisses pour la même période, il y a un an, en augmentation de 26,457 caisses.

La demande est bonne. Il n'y a sur le marché que des oeufs frais qui se vendent aux épiciers 27c la douzaine.

POMMES

Marché Anglais

MM. J. C. Houghton & Co., nous écrivent de Liverpool, à la date du 7 mars 1912:

Les fruits semblent avoir souffert de forts dommages. Les arrivages sont forts pour la saison, et en majeure partie en mauvais état. Les principales variétés sont en baisse de plusieurs shillings et les prix sont maintenant à un niveau peu satisfaisant. Quelques lots spéciaux réellement de bonne qualité se sont vendus à des prix raisonnables. Les Newtowns de Californie sont également à plus bas prix.

PRIX A L'ENCAN.

	Vendredi 23 fév.	Lundi 26 fév.	Mercredi 28 fév.
	s. d. s. d.	s. d. s. d.	s. d. s. d.
Amérique—			
Baldwin baril	17 3	24 0	16 0
Pen Davis "	13 6	18 0	15 0
Russett "	10 6	19 6	9 0
Stark "	7 0	19 3	13 3
Greening "	15 0	23 6	15 0
King ipPin "	18 6	15 0	19 9
Newton Pippin "	29 0	14 6	27 6
Spitz "	16 3		
Alb-marle Fi pin	11 0	13 6	16 3
Nouvelle-Ecosse—			
Baldwin "			9 0
Stark "	16 0		9 6
Pallwater "			12 6
Golden Russett "			17 0
Ben Davis "			11 0
Canada—			
Ben Davis "	14 0	18 6	14 6
Golden Russett "	17 6	24 0	
Californie—			
Newtown (3/4 rgs.) bte			9 9
" (1 rgs.) "	8 3	8 9	8 6
" (4/4 rgs.) "	7 3	8 0	7 3

LEGUMES

Céleri	la doz.	0.00	1.50
Betteraves	le sac	0.00	1.25
Carottes	le sac	0.00	2.00
Carottes	le sac	0.00	2.50
Cresson	la boîte	0.00	0.50
Navets	le sac	0.00	0.75
Oignons d'Espagne le crate		0.00	4.00
Panais	le sac	0.00	2.00
Patates (en gros), le sac 90 lbs.		0.00	2.00
Persil	la boîte	0.00	0.50
Poireaux	la doz.	0.00	0.60
Radis	la doz.	0.00	0.60
Raifort	la lb.	0.00	0.60
Salade de Montréal, doz.		0.00	0.60
Salade de Montréal, pommée, doz.		0.00	0.50

FRUITS VERTS

Bananes, régime (en crate)	0.00	2.25
Citrons Messine (300c)	0.00	3.00
Limons la boîte	0.00	1.40
Mandarines la boîte	0.00	3.25
lbs.	0.00	1.15
Oranges Navel	0.00	3.25
Pamplemousses mélangées, cse	0.00	2.50
Ben-Davis No 1	4.00	
Ben-Davis No 2	3.50	
Baldwin No 1	4.50	
Baldwin No 2	4.00	
Spy No 1	5.00	

FOIN PRESSE ET FOURRAGE

Marché Anglais

Le marché de Liverpool est sans changement à 100s. (\$24.00) c.i.f.

La situation sur le marché de Londres s'est améliorée. Les prix sont à 90s. (\$23.04) c.i.f.

Le marché de Bristol est tranquille et sans activité à 100s (\$24.00) c.i.f.

Sur le marché de Manchester, le foin est coté 100s. (\$24.00) c.i.f.

Le marché de Glasgow est ferme à 90s. (\$21.60) c.i.f., pour une bonne qualité moyenne.

Marché de Montréal

Le marché est tranquille et les prix restent sans changement.

Nous cotons sur rails à Montréal:

Foin pressé No 1	15.50	16.50
Foin pressé, No 2 extra	14.00	15.00
Foin pressé, No 2	13.00	14.00
Foin mélangé de trèfle	12.00	13.00
Trèfle pur	10.00	11.00
Paille d'avoine	6.00	6.50

Le mérite est une grande chose; mais de deux magasins de mérite égal, celui qui fait la meilleure publicité fera le plus d'affaires.

L'Épicerie qui fait de

grandes ventes de FELS-NAPTHA, a toutes les chances possibles d'être un magasin de PROGRES.

Les marchandises tenues indiquent la classe de clients qui achalandent le magasin. La classe de clients est un indice du genre de stock. Aucun stock ne donne plus de succès que le savon FELS-NAPTHA.



TÔLES CANADA

"DOMINION CROWN" Entièrement Polies.

Chaque tôle a un joli fini bleu, brillant, uniforme.

A. C. Leslie & Co.
LIMITED.

MONTREAL

Feutre et Papier

N'IMPORTE QUELLE QUANTITÉ

Toitures Goudronnées (Roofing) prêtes à poser, 2 et 3 plis.
Papiers de Construction. Feutre à Doubler et à Tapisser.
Produits du Goudron. Papier à Tapisser et à Imprimer.
Papier d'Emballage Brun et Manille.

Fabricants du Feutre Goudronné
"BLACK DIAMOND"

Alex. McArthur & Co., Limited

82 RUE MCGILL, MONTREAL

Manufacture de Feutre pour Toitures: Rues du Havre et Logan.
Moulin à Papier, Joliette, Qué.

(Suite de la page 19)

1766. Pois. — Une maison de Liverpool demande prix et échantillons de pois convenant à la fabrication de la farine de pois. Prix c.i.f. Liverpool.

1767. Farine. — Une maison de Liverpool désire entrer en relations avec des exportateurs canadiens de farine pouvant être employée dans la manufacture; elle doit être bien préparée.

1768. Aliments pour les animaux. — Une maison de Liverpool désire entrer en relations avec des exportateurs canadiens d'aliments de toute sorte pour les animaux.

1769. Pommes. — Une maison du Lancashire peut tenir avantageusement de grandes quantités de pommes et désire correspondre avec des exportateurs canadiens.

1770. Agent. — Une maison du Lan-

cashire demande un agent pour vendre son appareil breveté pour empêcher le bruit des portes à coulisse des wagons de chemin de fer et des tramways.

1771. Mica. — Une maison du Lancashire, faisant maintenant ses achats aux Etats-Unis, est disposée à recevoir prix et échantillons de mica employé pour satiner le papier de tenture. Prix c.i.f. Liverpool.

1772. Manches en bois. — Une maison de Liverpool demande que des manufacturiers canadiens lui envoient leurs catalogues et prix de manches en bois, c.i.f. Liverpool.

1773. Agent. — Un manufacturier du Yorkshire, fabriquant des cylindres en cuivre, des supports d'essuie-mains, des chaudières en cuivre, des serpentins en cuivre, des cuves, etc., demande un représentant énergique et de confiance à Winnipeg.

1774. Pulpe de fruits. — Une maison de Londres ayant des relations avec des exportateurs espagnols de pulpe de fruits, désire correspondre avec des manufacturiers canadiens ou autres importateurs de confitures.

1775. Agents. — Une maison d'Italie demande des agents de confiance au Canada pour la vente d'huile d'olive pure.

1776. Cylindres en érable. — Une compagnie manufacturière de Suède demande que des fabricants canadiens de cylindres en érable pour calandres et tordeuses lui indiquent leurs prix.

1777. Lampe incandescente à huile. — Les manufacturiers suédois d'une lampe incandescente à huile désirent faire des arrangements pour sa vente au Canada.

1778. Orge. — Une compagnie de Burton-on-Trent, demande les prix et des échantillons d'orge canadien pour maltage. Germination, 96 ou 99 p.c. Indiquer le mois où les livraisons peuvent être faites.



Le Serviteur par Excellence

**A Votre Service en tout
Temps et tous les Jours
de l'Année.**

Un serviteur toujours bien disposé,
toujours prêt à exécuter vos ordres,
à faire vos commissions et à vous sauver
du temps dans les petites comme dans
les grandes choses.

Il vous assure l'aisance et la sécurité
en cas d'urgence et vous rembourse au
centuple ce qu'il vous coûte.

Les soucis du ménage disparaissent
comme par enchantement lorsque

Vous faites usage du Bell.

**La Compagnie de Téléphone Bell
du Canada.**

(A suivre page 39)

FERRONNERIE

LA PRODUCTION DE L'ACIER EN FOUR ELECTRIQUE

Du "London Times":

La décision de MM. Vickers, Limited, de faire construire un four Héroult de huit tonnes à Sheffield, est un pas en avant dans la métallurgie électrique de l'acier en Angleterre. Ce four sera le plus grand qui ait encore été construit dans ce pays; l'expérience acquise par des opérations continues pendant un an avec un four de deux tonnes et demie du même type servira de guide aux constructeurs. Ce nouveau four est du type à trois électrodes et ce sera le premier où l'on emploiera un courant triphasé dans ce pays, bien que plusieurs fours de ce genre soient déjà en opération dans d'autres pays.

L'économie de cet arrangement est importante. La plupart des courants de force électrique sont à deux ou trois phases, et dans une fournaise à courant triphasé, on peut employer ces systèmes avec des transformateurs statiques dont la puissance effectuée est de plus de 97 pour cent.

D'autre part, dans les fours à courant d'une seule phase, on emploie généralement des moteurs générateurs donnant une déperdition de pouvoir de plus de 15 pour cent. Il est vrai qu'il est possible d'opérer sur une seule phase avec un courant à deux phases; mais cela n'est pas permis par la plupart des compagnies de pouvoir électrique. Comme le prix de revient de la force électrique est un des principaux facteurs de dépenses, l'économie effectuée en évitant l'emploi d'un moteur générateur est considérable, environ 90 kilo-watts heure par tonne d'acier, soit 3s. 9d. pour un pouvoir électrique de 1 d. par unité.

On annonce aussi que les Usines Deutscher Kaiser élèvent un four de 25 tonnes et deux fours Héroult de sept tonnes du même type à Hagendingen, en Lorraine, pour la production d'essieux, de bandages de roues, de tubes sans soudure, de rails, etc. Cette compagnie a, depuis près de deux ans, deux fours de six tonnes en opération. Les usines Rombacher Huttenworks font aussi construire un four de 22 tonnes, après de longs essais avec un four de trois tonnes. Ces applications de raffinage électrique sur une vaste échelle sont de la plus haute importance pour l'Allemagne qui, en raison de la nature de ses minerais, doit employer presque entièrement des procédés basiques.

Le mérite est une grande chose; mais le deux magasins de mérite égal, celui qui fait la meilleure publicité fera le plus d'affaires.

Ventes par les Shérifs

Du 25 au 30 mars 1912

District de Beauce

—Dame Mathilda Desprès contre Edouard Fleury.

Canton Metgermette-Nord—Un lot de terre portant le No 2 du cinquième rang et un autre portant le No 8 du sixième rang, aux plan et livre de renvoi officiels du cadastre pour le dit canton.

Vente à la porte de l'église paroissiale de St-Zacharie, le 27 mars prochain, à 10 heures a.m.

—Albert Roy contre Ludger Vigneault.

Canton Marlow—Le No 25A du premier rang du dit canton, avec circonstances et dépendances.

Vente à la porte de l'église paroissiale de St-Théophile, le 26 mars 1912, à 10 heures a.m.

District de Montmagny

—Louis Roy contre Joseph Allaire.

Paroisse de St-Cajetan d'Armagh—1° Un lot de terre faisant partie du No 1 aux plan et livre de renvoi officiels, avec les bâtisses dessus construites.

2° Un lot de terre faisant partie du No 1-B, au deuxième rang aux susdits plan et livre de renvoi officiels, avec les moulins à farine et à scie, leurs moutants et tournants, dalles, chaussées, et toutes les autres bâtisses construites sur le dit terrain.

3° Un terrain situé en la dite paroisse, faisant partie du lot No 888, aux plan et livre de renvoi officiels du cadastre de St-Raphaël, comté de Bellechasse, circonstances et dépendances.

Vente d'un seul lot, en bloc, à la porte de l'église paroissiale de St-Cajetan d'Armagh, le 27 mars 1912, à 10 heures a.m.

District de Montréal

—The Trust and Loan Company of Canada contre Dame Céline Giroux, veuve de Jacques Levert.

Cité de Montréal, quartier DeLorimier—Un emplacement faisant front sur la rue St-Jérôme, désigné comme subdivision Nos 161, 163 et 164 aux plan et livre de renvoi officiels du village de Côte Visitation, avec les bâtisses sus-érigées, etc.

Vente au bureau du shérif à Montréal, le 28 mars 1912, à 11 heures a.m.

—J. Alphonse Ouimet contre Delle Azelie M. Joncas.

Cité de Montréal, quartier St-Henri—Un lot de terre avec bâtisses y érigées, désigné sur le plan et au livre de renvoi officiels de la paroisse de Montréal, sous le No 35 de la subdivision officielle du lot primitif 1674.

Vente au bureau du shérif à Montréal, le 28 mars 1912 à 10 heures a.m.

District de Pontiac

—The Trust and Loan Company of Canada contre Henri Bourdon.

Canton de Guigues—Un lot de terre désigné aux plan et livre de renvoi officiels du dit canton, comté et district de Pontiac, sous le No 17 du septième rang, avec les bâtisses sus-érigées.

Vente au bureau d'enregistrement dans le Village de Ville-Marie, le 26 mars 1912, à 10 heures a.m.

District d'Arthabaska

—J. E. Hudon contre Eugène Gagnon. Canton de Wolfestown—Une terre faisant partie du lot No 1, du dixième rang, désignée sur le plan du cadastre et dans le livre de renvoi officiels sous les Nos 1-B, 1-C, du dit canton, avec les bâtisses dessus construites.

Vente à la porte de l'église paroissiale des Saints-Anges de Ham, le 26 mars 1912, à 2 heures p.m.

District de St-Hyacinthe

—H.-A. Migneault contre Damien Bélanger.

Paroisse St-Denis—1° Un terrain à bois, sur le cinquième rang, portant le No 712 au plan du cadastre officiel de la dite paroisse.

2° Un terrain situé au Village de St-Denis, sur le rang du bord de l'eau, portant le No 42 aux plan et livre de renvoi officiels de la dite paroisse.

Vente à la porte de l'église paroissiale de St-Denis, le 27 mars 1912, à 10 heures a.m.

District de Terrebonne

—Les Ecclésiastiques du Séminaire de Saint-Sulpice de Montréal contre Joseph Lacroix.

Village de l'Annonciation—1° Un lot de terre ou emplacement portant le No 10, situé rue Notre-Dame, désigné aux plan et livre de renvoi officiels du cadastre du dit village sous le No 56.

2° Un autre lot de terre ou emplacement dans le dit Village, situé rue St-Paul, désigné aux plan et livre de renvoi officiels du cadastre de la dite paroisse sous le No 55.

Vente à la porte de l'église paroissiale du Village d'Oka, le 30 de mars 1912, à 11 heures a.m.

—J. Emmanuel Berti contre Dame Catherine Sophie Goodman.

Ville de St-Jérôme—Un terrain faisant partie du lot officiel No 222, des plan et livre de renvoi officiels de la dite ville, avec maison, magasin et autres bâtisses et améliorations dessus faites et construites, etc.

Vente à la porte de l'église paroissiale, le 27 mars 1912, à 11 heures a.m.

District de Trois-Rivières

—Frank Blais contre Ferdinand Pagé.

Canton Mailhot—Un terrain situé dans la ville La Tuque, portant les Nos 25 à 85, du cadastre officiel du premier rang, du dit canton, avec bâtisses y érigées.

Vente au Bureau d'enregistrement de la paroisse de Ste-Geneviève de Batis-can, le 26 mars à 10 heures a.m.

—Napoléon Goulet contre Oscar Guillemette.

Ville La Tuque—Un emplacement faisant partie des lots Nos 95E et 95F, de la subdivision du lot officiel No 26 aux plan et livre de renvoi officiels du cadastre fait pour le premier rang du canton Mailhot, avec maison y érigée, circonstances et dépendances.

Vente au Bureau d'enregistrement de la paroisse de Ste-Geneviève de Batis-can, le 26 mars 1912, à 11 heures a.m.

La publicité, c'est la multiplication des ventes.



**100%
PURE**

Travaillez pour le **profit**, Monsieur le Marchand, aussi ardemment qu'il vous plaira — le profit est nécessaire — mais soyez sûr de ne pas sacrifier la **qualité** pour faire un petit gain supplémentaire; vous pourriez ainsi ruiner votre réputation. Maintenez votre réputation au-dessus de tout reproche en vendant une **bonne peinture** et vous obtiendrez le bon profit qu'une bonne peinture procure toujours.



**100%
SURE**

La Peinture MARTIN-SENOUR

PURE AU 100%,

est la bonne peinture qui vous rapportera le bon profit. Votre réputation et vos affaires s'amélioreront avec chaque canistre que vous vendrez.

Morale : Prenez l'Agence pour les Ventes — puis donnez une bonne impulsion à la vente de la Bonne Peinture et obtenez le bon profit. La Peinture Martin-Senour vous attirera de fortes affaires.

Ecrivez aujourd'hui même — dites que vous désirez avoir l'Agence — nous vous dirons comment faire pour l'obtenir et nous vous aiderons à faire le bon profit.

THE MARTIN-SENOUR Co., LIMITED.

Les Pionniers de l'Industrie des Peintures Pures.

MONTREAL.

TORONTO.

CHICAGO



Article de Quincaillerie se Vendant Rapidement.

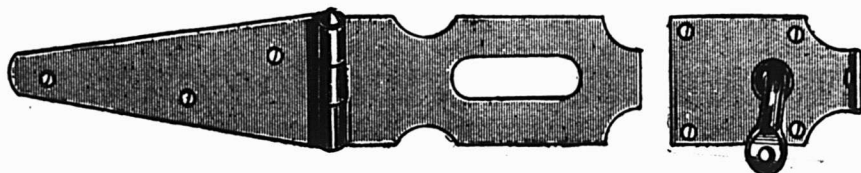

La **CRAMPE HARVIE** Pour Fermeture de "Crates" à Bière, à Petits Fruits, Etc.

Demandez-nous les prix de ces marchandises. Puis recherchez la clientèle des acheteurs pour brasseries. Ce commerce sera le vôtre si vous vous en occupez. Nous avons l'article qui donne satisfaction. Nous vous fournirons tout le stock dont vous pourrez avoir besoin, à des prix qui vous procureront un bon profit. Vous pouvez **FAIRE** de la **CRAMPE HARVIE** pour Crate, **VOTRE MEILLEUR ARTICLE** de **VENTE**.

COWAN & BRITTON

Fabricants de Clous, Pentures et Couplets.

CANANOQUE, ONT.

Revue des Marchés

FERRONNERIE

Mastic, en hausse de 10c par 100 lbs.
Etain en lingots, hausse de \$1.00 par 100 livre.
Blanc de plomb, hausse de 10c.

Les affaires sont excellentes, les commandes affluent dans les manufactures. On remarque une forte demande pour les matériaux de construction.

La grève qui règne en Angleterre semble devoir influencer les prix de certaines lignes.

Nous donnons copie ci-dessous d'une lettre adressée par une maison de gros d'Angleterre à une maison de Montréal:

"Etant données la grave situation qui existe en ce moment en Angleterre et la disparition possible de nombreuses industries par suite du manque de combustible, nous jugeons à propos de faire savoir à nos clients que, si la grève continue, nous serons obligés de retarder la livraison de nos commandes.

PLOMBERIE

Tuyaux de plomb

Les prix sont de 7c. pour tuyaux en plomb et de 9c. pour tuyaux de plomb composition. L'escompte est de 25 p.c.

Tuyaux de renvoi en fonte et accessoires

Les escomptes sur les prix de la liste sont: tuyaux légers, 60 et 10 p.c.; tuyaux moyens et extra-forts, 70 p.c., et accessoires légers, moyens et extra-forts, 70 pour cent.

Tuyaux en fer

Nous cotons, prix de la liste:	
1/2	100 pieds 5.50
3/4	" 5.50
1	" 8.50
1 1/4	" 11.50
1 1/2	" 16.50

1 1/2	"	22.50
1 3/4	"	27.00
2	"	36.00
Nous cotons net:		
2 1/2	"	16.30
3	"	21.54
3 1/2	"	27.07
4	"	30.80

Tuyaux galvanisés.		
Nous cotons, prix de liste:		
1/2	100 pieds	5.50
3/4	"	5.50
1	"	8.50
1 1/4	"	11.50
1 1/2	"	16.50
1 3/4	"	22.50
2	"	27.50
2 1/2	"	36.00

Nous cotons net:		
2 1/2	"	22.20
3	"	29.19
3 1/2	"	30.70
4	"	41.75

Les escomptes sont les suivants:
Tuyaux noirs: 1/2 pouce et 3/4 pouce, 66 p.c.; 1 pouce, 71 p.c.; 1 1/4 pouce, 75 p.c.; 2 à 3 pouces 76 1/2 p.c.
Tuyaux galvanisés, 1/2 à 3/4 pouce, 51 p.c.; 1 pouce, 66 1/2 p.c.; 1 1/4 pouce, 65 p.c.; 2 à 3 pouces, 65 1/2 p.c.

Tuyaux en acier

2	pouces	100 pieds	8.50
2 1/2	pouces	"	10.50
3	pouces	"	12.50
3 1/2	pouces	"	15.00
4	pouces	"	19.25

Fer-blanc

Nous cotons:
Au Charbon — Allways ou égal
IC, 14 x 20, base . . . bte 4.40 4.50
Fer-blanc en feuilles
X. Extra par X et par cse. 0.75 1.00
suivant qualité.
(Caisse de 112 feuilles, 108 lbs. net)

Au Coke — Lydbrook ou égal
IC, 14 x 20, base . . . bte 4.10 4.25
(Caisse de 112 feuilles, 108 lbs. net)
Au Charbon — Terne-Dean ou égal
IC, 20 x 28 bte 7.00 7.25
(Caisse de 112 feuilles, 216 lbs. net)
Feuilles Fer-Blanc pour Chaudières
(Caisse de 560 lbs.)

XX, 14 x 60, gauge 26 . lb. 0.07 0.07 1/2
Feuilles étamées
72 x 30 gauge 23 . 100 lbs. 7.75 8.00
72 x 30 gauge 20 . 100 lbs. 8.25 8.50
72 x 30 gauge 28 . 100 lbs. 8.75 9.00

Tôles Canada
Nous cotons: 52 feuilles demi-poli, \$2.90; 60 feuilles, \$2.95, et 75 feuilles, \$3.05.

Tôles Noires
Nous cotons: 20 à 24 gauge, \$2.30; 26 gauge, \$2.35; 28 gauge, \$2.45.

Tôles galvanisées				
Nous cotons à la caisse:				
	Gorbals	Queens	Head	Fleur de Lis
	Best Best	Comet		
28	G . . .	4.25	3.95	4.25 4.10
26	G . . .	4.00	3.50	4.00 3.85
22 à 24	G	3.75	3.45	3.75 3.60
16-20		3.50	3.20	3.50 3.35

Apollo
10 1/2 oz=28 Anglais 4.35
28 G.=Anglais 4.10
26 G. 3.85
24 G. 3.60
22 G. 3.60
16 à 20 G. 3.45

Moins d'une caisse, 25c de plus par 100 livres.
28 G. Américain équivaut à 26 G. Anglais.

Petite tôle 18 x 24 . . 52 feuilles 4.45
Petite tôle 18 x 24 . . 60 feuilles 4.70
Plaques d'acier
1/2 pouce 100 livres 2.45
3/16 pouce 100 livres 2.40

ACHETEZ LES NOUVELLES CARTOUCHES DOMINION POUR GROS GIBIER



Leur achat exige moins de capital que celui de cartouches de fabrication américaine, et le profit qu'elles procurent est meilleur, bien que vous les vendiez à un prix populaire exempt de droit de douane, ce qui donne satisfaction aux clients.

Faites au Canada.

Un essai prouvera notre garantie de qualité non surpassée.
Leur justesse extrême, leur haute et uniforme vélocité, leur trajectoire tendue et leur grand pouvoir à abattre le gibier, ont fait des **NOUVELLES CARTOUCHES DOMINION**, le choix des chasseurs de gros gibier.

Insistez sur cette marque de commerce.

DOMINION CARTRIDGE CO., LIMITED.

MONTREAL, CANADA

Zinc en feuilles

Le marché est ferme.

Nous coton: \$8.75 à \$9.00 les 100 lbs.

Tuyaux de poêle

Nous cotons par 100 feuilles: 5, 6 et 7 pouces, ordinaires, \$7.50 et polis \$9.

Coudes pour tuyaux

Nous cotons à la doz.: coudes ronds ordinaires 75 feuilles, \$1.10; 60 feuilles, \$1.35 et polis, 60 feuilles, \$1.60.

Soudure

Nous cotons: barre demi et demi, garantie. 23c à 24c; do., commerciale, 21c à 22c; do., à essayer les tuyaux, 23c à 24c. L'escompte sur les prix de la liste est de 65 et 10 pour cent pour les couplets en fer et en acier.

QUINCAILLERIE

Boulons et noix

Nous cotons:

Boulons à voitures Norway (\$3.00) 50 et 10 p.c.

Boulons à voitures carrés (\$2.40) 60 et 10 p.c.

Boulons à voitures (\$1.00): grandeurs, 1/2 et moindres, 70 p.c.; 7/16 et au-dessus 60 p.c.

Boulons à machine, 1/2 pce et au-dessous 10 p.c.

Boulons à machine, 7/16 pce et au-dessous, 60 p.c.

Boulons à lisse, 1/2 et plus petits, 00 et 10 p.c.

Boulons à lisse, 7/16 et plus gros, 55 et 5 p.c.

Noix par boîtes de 100 lbs.

Nous cotons:

Noix carrées . . . 41c la lb. de la liste

Boulons à charrie, 50 et 10 p.c.

La broche barbelée est cotée \$2.25 les 100 livres à Montréal.

No 12, \$2.35.

Crampes à clôtures

Fer poli \$2.50

Fer galvanisé 2.80

Broches pour poulaillers

L'escompte est de 60 et 21/2 pour cent sur la liste.

1/2 x 20 x 24" \$3.40

1/2 x 20 x 30" 4.10

1/2 x 30 x 36" 4.75

1/2 x 22 x 24" 5.00

1/2 x 22 x 30" 6.30

1/2 x 22 x 36" 7.50

Broche galvanisée, etc.

Nous cotons:

No 9 les 100 lbs. 2.15

No 12 les 100 lbs. 2.25

No 13 les 100 lbs. 2.30

Poli brûlé:

No 0 à 9 les 100 lbs. 2.30

No 10 les 100 lbs. 2.35

No 11 les 100 lbs. 2.42

No 12 les 100 lbs. 2.60

No 13 les 100 lbs. 2.70

No 14 les 100 lbs. 2.80

No 15 les 100 lbs. 2.85

No 16 les 100 lbs. 3.00

Brûlé, p. tuyaux . . 100 lbs. No 18 3.85

Brûlé, p. tuyaux . . 100 lbs. No 19 4.70

Extra pour broche huilée, 10c p. 100 lbs.

Broche à foin

Nous cotons net:

No 13. \$2.35; No 14. \$2.40 et No 15, \$2.50. Broche à foin en acier coupé de longueur, escompte 25 p.c. sur la liste.

Broche moustiquaire

Nous cotons: broche noire, \$1.60 par rouleau de 100 pieds.

Broquettes

Escomptes

Pour boîtes à fraises . . . 75 et 12 1/2 p.c.

Pour boîtes à fromage . . . 85 et 10 p.c.

A valises 80 et 12 1/2 p.c.

A tapis, bleues 80 p.c.

A tapis, étamées 80 et 15 p.c.

A tapis, en barils 40 p.c.

Coupées bleues, en doz. . . 75 et 12 1/2 p.c.

Coupées bleues et à pesanteur 60 p.c.

Sweedens, coupées, bleues et ornées, en doz. 75 p.c.

A chaussures, en doz. 50 p.c.

A chaussures, en pçts 1 lb. 60 et 10 p.c.

Clous de broche

Nous cotons: \$2.30 prix de base, f.o.b., Montréal.

Clous coupés

Nous cotons: prix de base, \$2.40 f.o.b., Montréal.

Clous à cheval

Nous cotons par boîte: No 7, \$2.90; No 8, \$2.75; No 9, \$2.60; No 10, \$2.50; avec escompte de 10 p.c.

Fers à cheval

Nous cotons f.o.b., à Montréal:

No 2 No 1

et plus et plus

grand petit

Fers ordinaires légers et

pesants le qrt 3.90 4.15

Neverslip crampons 7/16, le cent. 2.60

Neverslip crampons, 1/2 le cent . . 2.90

Neverslip crampons, 9/16, le cent. 3.20

Neverslip crampons, 1/2 le cent . . 3.80

Neverslip crampons 5/16, le cent. 2.10

Neverslip crampons, 1/2 le cent . . 2.40

Fer à neige le qrt \$4.15 4.40

New Light Pattern . . le qrt 4.35 4.60

Fer "Toe weight" No 1 à 4 6.75

Featherweight Nos 0 à 4 5.75

Fers assortis de plus d'une grandeur au baril, 10c à 25c extra par baril.

Chaînes en fer

On cote par 100 lbs:

3/16 No 6 10.00

3/16 exact 5 8.50

3/16 Full 5 7.00

1/2 exact 3 6.50

1/2 6.50

5/16 4.40

1/2 3.90

7/16 3.80

1/2 3.70

9/16 3.60

1/2 3.40

1/2 3.30

1 3.30

1 3.30

Vis à bois

Nous cotons les escomptes suivants sur la liste:

Tête plate, acier 85 10 et 15 p.c.

Tête ronde, acier 80 10 et 15 p.c.

Tête plate cuivre 75 10 et 15 p.c.

Tête ronde, cuivre 70 10 et 15 p.c.

Tête plate, bronze 70 10 et 15 p.c.

Tête ronde, bronze 65 10 et 15 p.c.

Fanaux

Nous cotons:

Wright No 3 doz. 8.50

Ordinaires doz. 4.75

Dashboard C. B. doz. 9.00

No 6 doz. 5.75

Peints, 50c extra par doz.

Tordeuses à linge

Nous cotons:

Royal Canadian doz. \$47.75

Colonial doz. 52.75

Safety doz. 56.25

E. Z. E. doz. 51.75

Rapid doz. 46.75

Paragon doz. 54.00

Bicycle doz. 60.50

Moins escompte de 20 p.c.

Munitions

L'escompte sur les cartouches canadiennes est de 35 et 5 pour cent.

Plomb de chasse

Nous cotons:

Ordinaire 100 lbs. 7.50

Chilled 100 lbs. 7.90

Buck and Seal 100 lbs. 8.80

Ball 100 lbs. 8.70

L'escompte est de 15 pour cent sur la liste.

METAUX

Antimoine

Les stocks sont toujours rares, le marché est sans changement.

Nous cotons: \$8.25 à \$8.50.

Fonte

Nous cotons:

Carron Spécial 0.00 20.00

Carron Soft 0.00 19.75

Clarence No 3 0.00 18.00

Cleveland No 1 0.00 18.75

Middleshoro No 3 0.00 18.00

Summerlee No 2 0.00 20.00

Fer en barre

Nous cotons:

Fer marchand base 100 lbs. 1.9

Fer forgé base 100 lbs. 2.0

Fer fini base 100 lbs. 2.15

Fer pour fers à cheval base 100 lbs. 2.15

Feuillard mince 1 1/2 à 2 pes, base 3.15

Feuillard épais No 10 base 2.20

Acier en barre

Nous cotons net, 30 jours:

Acier doux base 100 lbs. 0.00 1.90

Acier à rivets base 100 lbs. 2.10 2.15

Acier à lisse base 100 lbs. 0.00 1.90

Acier à bandage base 100 lbs. 0.00 2.00

Acier à machine base 100 lbs. 0.00 1.95

Acier à pince base 100 lbs. 0.00 2.40

Acier à ressorts base 100 lbs. 2.75 3.00

Cuivre en lingots

Le marché est très ferme et les stocks sont bas.

Nous cotons: \$15.75 à \$16.00 les 100 livres. Le cuivre en feuilles est coté à 25c la livre.

Etain en lingots

Le marché est plus facile et les prix sont en baisse de \$1.00 par 100 livres.

Nous cotons: \$47.50 à \$48.00 les 100 livres.

Plomb en lingots

La demande est toujours forte.

Nous cotons \$4.75 à \$4.85.

Zinc en lingots

Les prix sont très fermes et sans changement.

Nous cotons: \$7.50 à \$7.75 les 100 livres.

HUILES, PEINTURES ET VITRERIE

Huile de lin

Nous cotons au gallon, prix nets: huile bouillie \$0.93, huile crue \$0.90.

Huile de loup-marin

Nous cotons au gallon:

Huile extra raffinée 70c

Essence de térébenthine

Nous cotons 75c le gallon par quantité de 5 gallons et 70c le gallon par baril.

(Suite de la page 34)

Blanc de plomb

Les prix sont plus élevés de 10c.

Blanc de plomb pur	6.85
Blanc de plomb No 1	6.55
Blanc de plomb No 2	6.25
Blanc de plomb No 3	6.10
Blanc de plomb No 4	5.85

Pitch

Nous cotons:

Goudron pur .. . 100 lbs.	0.55	0.65
Goudron liquide, brl.	0.00	4.00

Peintures préparées

Nous cotons:

Gallon	1.45	1.90
Demi-gallon	1.50	1.95
Quart, le gallon	1.55	1.75
En boîtes de 1 lb.	0.10	0.11

Verres à Vitres

Nous cotons: Star. au-dessous de 26 pouces uni: 50 pieds, \$1.70; 100 pieds, \$3.20; 26 à 40, 50 pieds, \$1.80; 100 pieds, \$3.40; 41 à 50, 100 pieds, \$3.85; 51 à 60, 100 pieds, \$4.10; 61 à 70, 100 pieds, \$4.35; 71 à 80, 100 pieds, \$4.85.

Double Diamond, 100 pieds: 0 à 25, \$6.90; 26 à 40, \$7.50; 41 à 50, \$8.75; 51 à 60, \$10.00; 61 à 70, \$11.50; 71 à 80, \$12.50; 81 à 85, \$14.00; 86 à 90, \$16.50; 91 à 95, \$18.00. Escompte 33 1/3 p.c.

Sur demande, escompte 20 p.c.

Vert de Paris pur

Nous cotons:

Barils à pétrole	0.00	0.15
Drums de 50 à 100 lbs.	0.00	0.16 1/2
Drums de 25 lbs.	0.00	0.16 1/2
Boîtes de papier, 1 lb.	0.00	0.18 1/2
Boîtes de fer-blanc, 1 lb.	0.00	0.19 1/2
Boîtes papier, 1/2 lb.	0.00	0.20 1/2
Boîtes fer-blanc, 1/2 lb.	0.00	0.21 1/2

Câbles et cordages

Nous cotons:

Best Manilla .. . base lb.	0.00	0.10 1/2
British Manilla .. base lb.	0.00	0.08 1/2
Sisal. base lb.	0.00	0.08 1/2
Lathyrn simple . . base lb.	0.00	0.10
Lathyard double . base lb.	0.00	0.10 1/2
Jute base lb.	0.00	0.10 1/2
Coton base lb.	0.00	0.23
Corde à châssis . base lb.	0.00	0.34

Papiers de Construction

Nous cotons:

Jaune et noir, pesant	0.00	1.50
Jaune ordinaire, le rouleau	0.00	0.28
Noir ordinaire, le rouleau.. . . .	0.00	0.36
Goudronné, les 100 lbs.	0.00	1.50
Papier à tapis, les 100 lbs.	0.00	2.75
Papier à couv., roul., 2 plis.	0.00	0.70
Papier à couv., roul., 15 plis.	0.00	0.95
Papier surprise, roul., 15 lbs.	0.00	0.50

FERRAILLES

	La lb	
Cuivre fort et fil de cuivre.	0.00	0.11
Cuivre mince et finds en cuivre	0.00	0.09
Laiton rouge fort	0.00	0.10
Laiton jaune fort	0.00	0.08
Laiton mince	0.00	0.06
Plomb	0.02 1/2	0.02 1/2
Zinc	0.00	0.03
	La tonne	
Fer forgé No 1	0.00	12.50
Fer fondu et débris de machines No 1	0.00	16.00
Plaques de poêle	0.00	12.50
Fontes et aciers malléables	0.00	9.00
Pièces d'acier	0.00	5.00
	La lb.	
Vieilles claques	0.00	0.09

1779. Agent. — Une importante compagnie d'ingénieurs et métallurgistes de Birmingham demande un représentant de premier ordre pour la vente au Canada de son appareil à arracher les racines et les arbres.

1780. Papier d'imprimerie. — Un journal de la République Argentine demande que des manufactures canadiennes de papier lui indiquent leurs prix du papier d'imprimerie. La consommation serait d'environ 300 tonnes par mois.

1881. Agence de lait condensé. — Une maison du Japon désire l'agence de manufacturiers de lait condensé. Renseignements complets, concernant les prix, etc.

1882. Agence en Ecosse. — Une société de commerçants de Glasgow, avec cinq voyageurs allant visiter les compagnies de constructions navales et d'ingénieurs, les chimistes manufacturiers, les propriétaires de charbonnages et de carrières, les filatures de coton et de laine, désire représenter des manufacturiers canadiens en Ecosse.

1783. Manches à balais. — Une maison du Lancashire est prête à recevoir de manufacturiers canadiens uniquement des prix et catalogues de manches à balais, dans les longueurs 4 pieds et 5 pieds 6 pouces, c.i.f. Liverpool ou Manchester.

1784. Homard. — Une importante maison de Manchester demande que des exportateurs canadiens de conserves de homard lui indiquent leurs prix, c.i.f. Manchester ou Liverpool.

LA LOI LACOMBE

Semaine terminée le 16 mars 1912

Employés.	Employeurs.
Beloin, U.	W. Gravel.
Billette, Alf.	Robert Willer.
Couture, Noël.	Can. Car Foundry.
Dettmers, Wm.	Southern, Ltd.
Gohier, P. A.	Steel Co. of Can., Ltd.
Lafrance, Oscar	James Maber.
Lozeau, P. L.	Greenshields, Ltd.
Marchand, Eug.	Cité de Montréal.
Sullivan, T. John	C. A. Spencer.
Pagé, Hormidas	Cie Matthews, Moody & Sons.

JOURNAL DE LA JEUNESSE. — Sommaire de la 2048e livraison (2 mars 1912). Disparu! Histoire d'un enfant perdu, par Albert Cim. — Animaux bizarres, le Caméléon, par P. Vincent. — L'histoire du nettoyage des rues de Paris, par L. Viator. — Excursion aux confins algéro-marocains et dans le Sahara algérien, par Louis Rousselet. — Le fils du Naufragé, par H. de Charlieu. Abonnements—France: Un an, 26 fr.; Six mois, 14 fr. Union Postale: Un an, 28 fr.; Six mois, 15 fr. Le numéro: 50 centimes. Librairie Hachette et Cie, 79, boulevard Saint-Germain, Paris.

Ne laissez pas

Une ménagère demander, sans le lui fournir,

Le Sac à Cuisson Ermaline

- Ce Merveilleux Système qui Epargne le Temps.
- Ce Système qui fait faire des Economies Sûres et Constantes.
- Ce Système qui remporte un Enorme Succès.

Ne laissez pas une cliente dans le doute à son sujet

Ne soyez pas en arrière de votre époque et ne vous passez pas de ce sac.

Ne perdez aucun des gros profits que ce sac procure

Ne laissez pas votre rival être le premier à le mettre en stock.

Etudiez cette question.

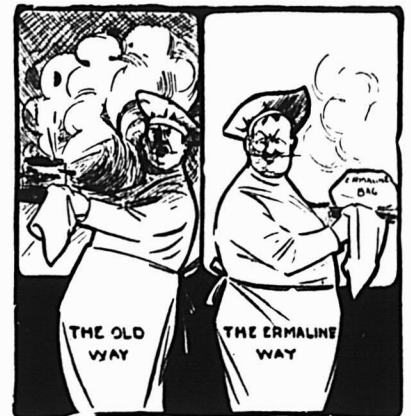

Le vieux système. Le système Ermaline.

Puis écrivez à

Edward Lloyd Limited.

508, Edifice de la Banque des Cantons de l'Est.

MONTREAL.

Seuls Manufacturiers.

Téléphono, Main 4829.

La Construction

SEMAINE TERMINEE LE 16 MARS

Cette semaine, il a été donné 43 permis de construction au coût total de \$76,339. Les chiffres ci-dessous en indiquent la répartition par quartier et donnent le coût approximatif de chaque construction.

Nombre de permis	Quartier	Coût
1	Bordeaux	\$ 100
3	Delorimier	9,200
2	Emard	1,250
1	Est	190
2	Hochelaga	1,000
3	Laurier	4,774
3	N.-Dame de Grâces ..	19,030
1	Papineau	750
13	St-Denis	17,275
1	St-Jean-Baptiste .. .	8,500
2	St-Jacques	260
4	St-Laurent	5,335
1	St-Louis	350
2	St-Paul	4,025
1	Ste-Anne	2,000
3	Ste-Marie	2,300
43		\$76,339

Rue Amherst, quartier St-Jacques; répar. à 1 logement, bâtisse à 2 étages, 3e classe; coût prob. \$200. Propriétaire, Alf. Delorme, 19 St-Hubert.

Rue Beaulieu, quartier Emard; répar. à 1 logement, bâtisse à 1 étage, 3e classe; coût prob. \$450. Propriétaire, Nap. Desgrosseilliers, 46 Beaulieu.

Rue Boyer, quartier St-Denis; 1 maison, 2 logements, 2 étages, 3e classe; coût prob. \$2,500. Propriétaire, F. Castonguay, 2360 Boyer.

Avenue Melrose, quartier Notre-Dame de Grâces; 4 maisons, 4 logements, 1 étage, 3e classe; coût prob. \$16,000. Propriétaire, L. C. Farlton, 393 Avenue Western.

Rue Papineau, quartier Papineau; répar. à 1 logement, bâtisse à 1 étage, 3e classe; coût prob. \$750. Propriétaire, H. Wener, 85 Ste-Famille.

Rues Ontario et St-Laurent, quartier St-Laurent; 1 entrepôt, 1 étage, 1ère classe; coût prob. \$1,800. Propriétaire, L. et O. Grothé, ontario et St-Laurent.

Rue Harbour, quartier Ste-Marie; 1 maison, 1 étage, 2e classe; coût prob. \$1,100. Propriétaire, Léon Charbonneau, 322 Harbour.

Rue King Edward, quartier Notre-Dame de Grâces; 1 maison, 1 logement, 2 étages, 3e classe; coût prob. \$3,000. Propriétaire, A. Messier, 43 Windsor.

5ème Avenue Rosemont, quartier Ste-Marie; 1 maison, 1 logement, 1 étage, 3e classe; coût prob. \$800. Propriétaire, L. B. Christin & Co., 470 Hochelaga.

Rue Lagauchetière Est, quartier St-Laurent; répar. à 1 magasin; coût prob. \$1,500. Propriétaire, Lee Wah Yuen, 78 Lagauchetière.

Ruelle Shearer, quartier Ste-Anne; 1 entrepôt, 2 étages, 3e classe; coût prob. \$2,000. Propriétaire, P. A. Lafleur, 286 Centre.

Avenue Alice, quartier Laurier; 1 maison, 1 logement, 2 étages, 3e classe; coût prob. \$1,800. Propriétaire, David Kelly, 3144 Avenue Alice.

Rue St-Hubert, quartier St-Denis; 1 maison, 2 logements, 2 étages, 3e classe; coût prob. \$2,500. Propriétaire, V. E. L. Lambert, 1454 St-André.

Rue Craig, quartier Est; 1 manufacture, 1 étage, 2e classe; coût prob. \$190. Propriétaire, L. H. Archambault, 61 St-Denis.

Rue Boyer, quartier St-Denis; 1 maison, 1 logement, 1 étage, 3e classe; coût prob. \$500. Propriétaire, Alb. Boardman, 2334 Boyer.

Rue Chapleau, quartier DeLorimier; 1 maison, 3e logements, 3 étages, 3e classe; coût prob. \$3,500. Propriétaire, Jos. Lefebvre, 1,300 Chapleau.

5ème Avenue, Rosemont, quartier Ste-Marie; 1 maison, 1 logement, 2 étages, 3e classe; coût prob. \$400. Propriétaire, A. Zappa, 524-8ème Avenue, Rosemont.

Rue Emiley, quartier St-Laurent; répar. à 2 logements, bâtisse à 2 étages, 2e classe; coût prob. \$35. Propriétaire, Isaac Lusher, 1 Mt St-Charles.

Rue Riel, quartier St-Paul; répar. à 1 magasin; coût prob. \$25. Propriétaire, Mde D. Legault, 77 Riel.

ENTREPRENEURS et CONSTRUCTEURS

Pour vos emprunts d'argent et pour vos assurances.

Voyez J. A. GRÉNIER,

90 ST-FRS-XAVIER. Tel. Main 120.

(Soir : 707 St-Hubert. Tel. Est 1352.)

Peinture "Anglaise" B-H.

Sur chaque boîte de peinture "ANGLAISE" B-H, où la nuance peut être produite sur une base blanche, il y a une étiquette de garantie indiquant que la Base Blanche consiste en 70% de Pur Blanc de Plomb (Brandram's B. B.) et 30% de Pur Blanc de Zinc.

La Peinture "ANGLAISE" B-H. vous donne un bon profit. Vous commandez le plus haut prix du marché, à cause de la qualité—et, par conséquent, de l'économie de la marchandise.

La Peinture "ANGLAISE" B-H se vendra dans votre ville. Ecrivez aujourd'hui pour vous procurer la Liste des Prix pour 1912 et les détails des plans de vente.

ADRESSEZ-VOUS A NOTRE BUREAU LE PLUS RAPPROCHE.

BRANDRAM-HENDERSON LIMITED

Montréal.

Toronto.

Halifax.

Winnipeg.

St-John.

EN ECRIVANT AUX ANNONCEURS, CITEZ "LE PRIX COURANT"

LA CONSTRUCTION (Suite)

Rue Buller, quartier Laurier; 1 maison, 2 étages, 2e classe; coût prob. \$1,000. Propriétaires, Hamelin et Forget, 46 Buller.

Rue Marquette, quartier St-Denis; 1 maison, 2 logements, 2 étages, 3e classe; coût prob. \$2,500. Propriétaire, L. Rutin, 2342 Shaw.

Rue Mont-Royal et Avenue du Parc, quartier Laurier; répar. à 1 maison, bâtisse à 2 étages; coût prob. \$1,974. Propriétaires, Montreal Tramways Co.

Rue Colonial, quartier St-Louis; répar. à 1 bâtisse à 2 étages, 2e classe; coût prob. \$350. Propriétaire, Lavet Esak, 266 Colonial.

Rue Rossland, quartier St-Denis; 1 hangar, 2 étages, 3e classe; coût prob. \$150. Propriétaire, P. Therrien, rue Rossland.

Rue Esplanade, quartier St-Jean-Baptiste; 1 maison, 3 logements, 3 étages, 2e classe; coût prob. \$8,500. Propriétaire, Jos. Landry, 1497 St-Laurent.

Rue St-Dominique, quartier St-Denis; 1 maison, 1 logement, 2 étages, 3e classe; coût prob. \$1,500. Propriétaire, B. Latour, 1883 Chateaubriand.

Rue Chambord, quartier St-Denis; répar. à 2 logements, bâtisse à 2 étages; coût prob. \$75. Propriétaire, O. Bordua, 608 Chambord.

Avenue Madison, quartier Notre-Dame de Grâces; répar. à 1 logement, bâtisse à 2 étages; coût prob. \$30. Propriétaire, F. H. Clarke, 116 Avenue Marison.

Rue De la Roche, quartier St-Denis; 1 maison, 2 logements, 2 étages, 3e classe; coût prob. \$2,000. Propriétaire, Hy. Harvey, 1210 De la Roche.

Avenue Doherty, quartier Emard; 1 maison, 1 logement, 1 étage, 3e classe; coût prob. \$800. Propriétaire, W. Martin, 1670 St-Jacques.

Rue Des Erables, quartier DeLorimier; 1 maison, 2 étages, 3e classe; coût prob. \$700. Propriétaires, Morency, fils & Cie, 162 Visitation.

Rue St-Hubert, quartier St-Denis; répar. à 1 magasin, bâtisse à 2 étages, 3e classe; coût prob. \$350. Propriétaire, Jos. Allard, 2630 St-Hubert.

Rue Hôtel de Ville, quartier St-Denis; coût prob. \$3,000. Propriétaire, Nap. Patenaude, 1061 Clarke.

Rue Fabre, quartier St-Denis; répar. à 1 logement, bâtisse à 2 étages, 3e classe; coût prob. \$1,000. Propriétaire, Max. Wiseman, 2405 Shaw.

Rue Gilford, quartier St-Denis; répar. à 1 maison; coût prob. \$900. Propriétaires, Croisetière & Debien, 431 Clarke.

Rue Papineau, quartier DeLorimier; 1 maison, 5 logements, 3 étages, 3e classe; coût prob. \$5,000. Propriétaire, A. Handfield, 883 Mont-Royal.

Rue Bourdages, quartier Bordeaux; répar. à 1 logement, bâtisse à 2 étages, 3e classe; coût prob. \$100. Propriétaire, Mde G. Major, 2260 Boulevard Gouin.

Rue Hôtel de Ville, quartier St-Denis; 1 maison, 1 logement; coût prob. \$300. Propriétaire, J. C. Dagenais, 3352 Hôtel de Ville.

Rue Aylwin, quartier Hochelaga; 1 maison, 1 logement, 1 étage, 3e classe; coût prob. \$800. Propriétaire, J. Van Maeke, 490 Cuvillier.

Rue Wurtell, quartier Hochelaga; répar. à 2 logements, bâtisse à 2 étages, 3e classe; coût prob. \$200. Propriétaire, 715 Fullum.

Avenue du Parc, quartier St-Laurent;

BANQUE DE MONTREAL

(FONDÉE EN 1817)

CONSTITUÉE PAR ACTE DU PARLEMENT

Capital autorisé tout payé \$16,000,000
Fonds de Réserve..... 15,000,000.00
Profits non Partagés 1,855,185.36

SIÈGE SOCIAL, MONTRÉAL

BUREAU DES DIRECTEURS

Le Très Hon. Lord Strathcona and Mount Royal, G.C.M.G., G.C.V.O., Président Honoraire.

R. B. Angus, Président.

Sir Edward Clouston, Bart., Vice-Président.

R. B. Greenshields, Sir William Macdonald
James Ross, Hon. Robt. Mackay,

Sir Thomas Shaughnessy, K.C.V.O., David Morrice,
C. R. Hosmer, A. Baumgarten, H. V. Meredith

H. V. Meredith, Gérant-Général.

A. Macnider, Insp. Chef et Surint. des Succursales.

C. Sweeny, Surintendant des Succursales de la Colombie Anglaise.

W. E. Stavert, Surintendant des Succursales des Provinces Maritimes et de Terre-Neuve.

A. D. Braithwaite, Surint. des Suc. de la Prov. d'Ontario.

F. J. Cockburn, Surintendant des Suc. de la Prov. de Québec.

E. P. Winslow, Surintendant des Succursales du Nord-Ouest.

D. R. Clarke, Inspecteur Succursales des Provinces Maritimes et de Terre-Neuve.

Succursales au Canada :

Dans toutes les principales cités et villes des provinces suivantes :

Ontario, Québec, Nouveau-Brunswick, Ile du Prince-Edouard, Nouvelle-Ecosse, Provinces du Nord-Ouest, Colombie Anglaise

Succursales en-dehors du Canada :

Grande-Bretagne, Londres, 47 Threadneedle St., F. Williams Taylor, gérant.
Etats-Unis, New-York— R. Y. Hebden, W. A. Bog, J. T. Molineux, agents.
Chicago, Spokane.
Terre-Neuve : St. John's, Birchy Cove, Grand Falls.
Mexique, Mexico, D. F.

GEO. GONTHIER Expert Comptable et Auditeur
H. E. MIDGLEY Comptable-Licencié
GONTHIER & MIDGLEY
Comptables & Auditeurs
103 RUE ST-FRS-XAVIER.
Téléphone Main 2701-519 Adresse télégraphique "Gontley"

Arthur W. Wilks. Alexander Burnett
WILKS & BURNETT
Comptables, Auditeurs, Commissaires pour toutes les Provinces.
Règlement d'affaires de Faillites
601 Bâtisse Banques des Marchands
Téléphone Bell Main 5500
Marchands 849 MONTREAL.

P. A. GAGNON
Comptable Licencié
(Chartered Accountant)
Chambre 315, 316, 317
Édifice Banque Québec.
IX Place d'Armes, MONTRÉAL.
Téléphone Bell Main 4912

NEW VICTORIA HOTEL
H. FONTAINE, PROPRIÉTAIRE
QUEBEC
L'Hôtel des commis-voyageurs.
Plan Américain. Taux, à partir de \$2.50.

répar. à 1 logement, bâtisse à 1 étage; coût prob. \$2,000. Propriétaire, W. P. Kearney, 342 Craig Ouest.

Rues Riel et Desvilliers, quartier St-Paul; 1 maison, 1 logement, 1 magasin, 3 étages, 3e classe; coût prob. \$4,000. Propriétaire, Alf. Toupin, 107 Riel.

Rue Lagauchetière Est, quartier St-Jacques; répar. à 2 logements, bâtisse à 3 étages, 3e classe; coût prob. \$60. Propriétaire, J. Batshoff, 1201 Ste-Catherine Est.

PROVINCE DE QUEBEC

COUR SUPERIEURE

ACTIONS

Défendeurs	Demandeurs	Montants
	Canton Baby	
Bougie, Ernest	Trust & Loan Co. of Can.	657
	Caughnawaga	
D'aillebout Moïse	Brossard, E.	155
	Lachine	
Young, Richard	Young, Douglas	
Young, R. & D.	Fletcher Mfg. Co., Ltd.	133
	Lévis	
Bolduc, Marie	Canadian Direct Import. Co.	155
	Longueuil	
Laurencelle, Honorius	Prudential Realty, Brais, N. E. (Montréal)	200
	Maisonneuve	
Bégin, A.	Tremblay, Geo.	202
	Outremont	
Desjardins, Wm.	DeLorimier Hardware	200
	Ste-Anne du bout de l'Isle	
Kennedy, C. A.	Tunstall, Mary Eliz.	320
	St-Lazare	
Fox, Jules	Brunet, A.	199
	St-Théodosie	
Chagnon, Elie	Bienvenue, Honorine	999
	St-Timothée	
Fortier, Téléphore	Meloche, J. A.	101
	Sault aux Récollet	
Lefebvre, Anna Maria (épouse de Lortie, Laurent E.)	Trust & Loan Co. of Can.	2704
	Summerlea	
Spicer, Harry E.	Blangas Co. of Can., Ltd.	154
	Verdun	
Dillon, Michael	Espie, A.	2257
	Westmount	
Cowan, Alex.	Commissaires d'Ecoles de la Ville de Westmount	56

COUR SUPERIEURE

JUGEMENTS RENDUS

Défendeurs	Demandeurs	Montants
	Cedar Hall	
Bouchard, C. A. & Cie.	Drapeau, Marie épouse de Bouchard, C. A.)	

Agents demandés dans les provinces d'Ontario
et de Québec pour fournir à la demande
croissante pour la Scie à Main

SIMONDS

LA SCIE A MAIN PARFAITE

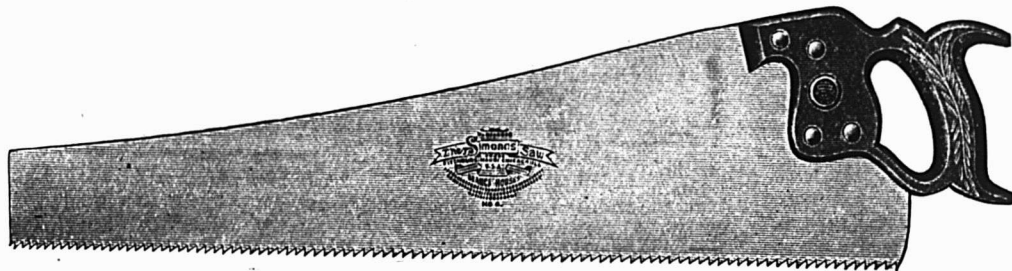

La Scie à Main Simonds a passé la phase des expériences, c'est le produit fini d'un travail soigné de quatre-vingts ans. Elle se rapproche autant de la perfection que cela est permis aux efforts de l'homme. Aucune dépense, aucun effort de réflexion n'ont été épargnés pour que la Scie à Main Simonds se tienne à la place qu'elle occupe aujourd'hui, au premier rang.

La Scie à Main Simonds est faite d'Acier Simonds, d'une trempe absolument uniforme—sans parties plus dures ni moins dures. La lame est bien équilibrée ; de toutes les scies à main, c'est celle qui coupe le plus aisément, parce que la poignée est placée et faite de telle sorte que toute la force est transmise à la lame sans exercer d'effort en travers ni sans donner d'inclinaison. Point des plus importants—la lame conserve son tranchant.

Demandez les prix faits aux marchands et le catalogue illustré. Permettez-nous de vous envoyer un choix d'échantillons.

LES SCIES SIMONDS SONT LES MEILLEURES.

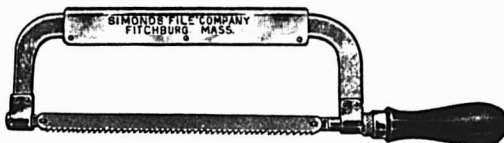

Incluez dans votre ordre un assortiment de **LAMES DE SCIES A ENCOCHE SIMONDS**. Ces Lames possèdent plus que toute autre lame qui existe les qualités exigées de dureté, de résistance et de durabilité. Elles durent plus longtemps que les lames ordinaires ; elles donnent entière satisfaction.

Adressez toute votre correspondance à notre Manufacture de Montréal et à notre Bureau principal au Canada. Venez nous voir quand vous en aurez l'occasion. Nous aimerions beaucoup vous montrer la ligne complète des Scies Simonds.

SIMONDS CANADA SAW Co., LIMITED.

**RUE ST-REMI ET AVENUE ACORN,
MONTREAL, QUE.**

VANCOUVER, C. A.

ST. JOHN, N. B.

AUX ETATS-UNIS, THE SIMONDS MFG. CO.

Bouchard, C. A. & Co.	189	L'Epiphanie	20
.. Lewis, Bros., Ltd.		Archambault, Henri . St-Louis, F.	
Lachine		Maisonneuve	
Parr, A.		Hayes, James	5
.. Gunn, Langlois Co, Ltd, 4e classe		.. The Dr. Leduc Drug Co.	10
Longue Pointe		L'Heureux, Emile . . Marcil, D.	6
Laurin, Achille	103	Simard, Geo. . . . Lamoureux, O.	
.. Laflamme, J. C. H.		Nomingue	
St-Vincent de Paul		Thauvette, H. W.	20
Jubenville, Ovila Albert Soap, Ltd.	42
.. Collin, J., 4e classe		Outremont	
Gagnon, Ulric	25	Fortin, Pierre . . . Binette, H.	31
.. Héroux, J. G.		Roberval	6
Sorel		Boivin, J. A. C. . Bonhomme, P.	30
Moreau, Nap. . Trépanier, Elise	500	Ste-Anne de Bellevue	
		Robinson, J. M. . . Walker, J. J.	30
		St-Hilaire	
		McLean, Wm., et m. e. c.	55
		.. Savaria, D. (de)	36
		Ste-Julie	
		Dalpé, Xavier	49
		Gareau, M. A. E. G. (de) et vir	11
		St-Pierre	75
		Olivier, Alphonse (de)	
		.. Deslauriers, C.	
		Sault au Récollet	
		Major, J. B.	
		.. Sigouin, V. (de) et vir.	
		Village Campbell	
		Huneault, Alex. alias Uno.	
		.. Moody, M. & Son, Co., Ltd.	
		Westmount	
		Jarrett, Edgar E.	
		.. Hannon, L. E. (de) et vir.	

COUR DE CIRCUIT

JUGEMENTS RENDUS

Défendeurs	Demandeurs	Montants
	Berthierville	
Bacon, R.	The McCormick Mfg. Co. Ltd.	64
	Henderson Grove	
Davidson, Robert	Massey Harris Co, Ltd.	64
	Lachine	
Tisseur, Nap. . . . Hébert, D. J.		25
Auger, Damase . . Dawes, T. A.		32
Ranson, E. A.	Wm. Mfg. Co., Ltd.	65
Young, R. & D.	Corneille, David & Co.,	22
Hamelin, Wilfrid . . Metayer, R.		32
Desforges, Paul	The Bell Tel. Co. of Can.	13

Intéressez-vous à quelque chose et cela dès aujourd'hui. Trop d'hommes s'intéressent au passé et à l'avenir, et ne font qu'accumuler des regrets.

Renseignements Commerciaux

Assemblées des créanciers
 Cedar Hall—C. A. Bouchard & Cie, voitures et ferronnerie.
 Montréal—B. Matte, chaussures.

Cessions
 Cedar Hall—C. A. Bouchard & Cie, voitures et ferronnerie.
 Chambord Junction — Hubert Keroack, magasin général.
 Lambton—N. Morin & Cie, marchandises sèches.
 Montréal—Central Automobile Garage Mechanical & Electrical repair chop. B. Matte, chaussures.
 Pabis Mills—P. N. Bigaouette, magasin général.
 Ste-Anne de la Parade—C. F. Dionne, magasin général.

Changements de noms et d'adresses
 Kazabazua—Irwin Bros., remplacés par M. Haste, magasin général.
 Montréal — Diamond Hand Laundry, remplacés par Suburban Laundry.
 Sherbrooke—Echenberg Co., remplacés par Sherbrooke Instalment House.
 Trois-Rivières—Hébert & Lesieur, remplacés par Hébert & Paquin, merceries.

Cessation d'affaires
 Montréal—Imprimerie Bilodeau, imprimeur.

Décès
 Montréal—Keegan & Dillon, contracteurs; John Dillon, décédé.

Le Printemps Est Proche.

Etes-vous prêt pour votre commerce de Vernis ?

Il y a de fortes affaires pour l'homme entreprenant et pour celui qui détient l'agence pour une marque de vernis ayant de la renommée et une Garantie.

Le Vernis Dougall a été mis à l'épreuve. L'homme qui emploie le Vernis Dougall ne court aucun risque, de bons résultats sont assurés d'avance. Il doit donc être vrai que l'homme qui vend le Vernis Dougall ne court non plus aucun risque.

Examinez notre proposition. Elle est digne de votre considération et vous rapportera de l'argent.

LE VERNIS QUI DURE LE PLUS LONGTEMPS.

The Dougall Varnish Company, Limited.

J. S. N. Dougall, Président.

305 rue des Manufacturiers, Montréal, Canada.

Associée avec Murphy Varnish Co., des Etats-Unis.



Sens commun en Affaires

M. le marchand,—Le simple sens des affaires demande que vous teniez la marque qui vous rapporte le plus de profit et établit le mieux votre réputation.

La réputation augmente les affaires. C'est là une forte raison pour que vous teniez les Produits "MINERVA".

Les Peintures et Vernis "Minerva"

sont faits des matériaux les plus purs et les meilleurs que l'on puisse obtenir et sont soutenus par une expérience de 76 ans dans la peinture.

Les plus grandes compagnies de chemin de fer et de navigation et les peintres décorateurs les plus importants emploient constamment les produits "MINERVA."

Faites des Peintures "Minerva" votre article leader—chaque vente donne satisfaction au client.

La proposition "MINERVA" est attrayante. Ecrivez aujourd'hui pour obtenir des renseignements et la liste des prix faits aux marchands.

Tous les Produits "Minerva" sont vendus en Canistres de pleine Mesure Impériale.

PINCHIN, JOHNSON & CO., (CANADA) LIMITED
 377-387, Avenue Carlaw, - - TORONTO, Ont'

Maison fondée en Angleterre en 1834.

SCIES MAPLE LEAF

Nos Scies
sont trempées
au moyen
d'un procédé
secret.

Satisfaction
garantie.

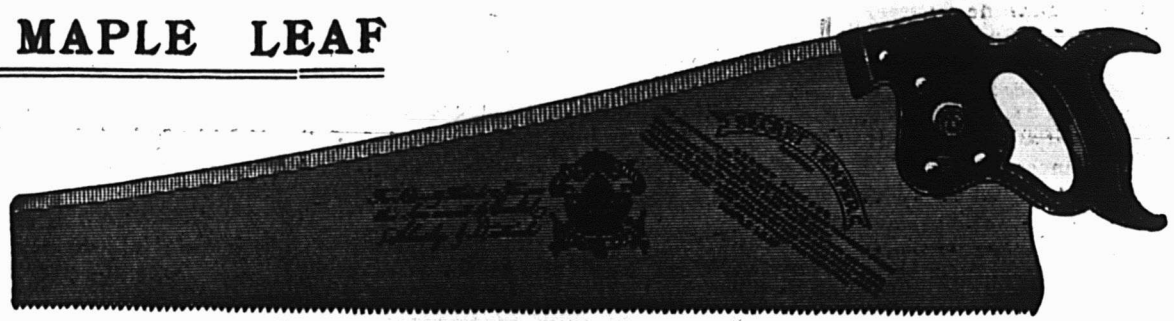

THE MAPLE LEAF SAW WORKS SHURLY-DIETRICH CO., LIMITED, Galt, Ont.

"MOPS"

Se Tordant Facilement

CRANK WRINGING MOP
THE TARBOX BRAND



Elles ne sont pas de la même classe que les "mops" à "Poulie en Bois". Celles de la "Marque Tarbox" sont entièrement en métal—Fourches à Extension Malléables, parties Inférieures Galvanisées, faites pour durer et munies de ces Tissus à "Mop", tricotés, spongieux, d'une efficacité merveilleuse, qui absorbent l'eau comme une éponge.—propres et se tordant comme nul autre tissu—**article qui marche de pair avec les Brosses à Balayer les Tapis, et à prix populaires.**

Spécifiez cette marque à votre Fournisseur en même temps que vous commanderez des Manches de Mop ordinaires.

La "Marque Tarbox" représente réellement un "Type Uniforme de Qualité", maintenu pendant un "Quart de Siècle".

Nous sollicitons votre clientèle en nous basant sur le mérite de nos marchandises.

Tarbox Bros., Mfrs., Toronto, Ont.



Laque de Ménage

pour donner un nouveau fini à toutes sortes de meubles, bordures de planchers, endommagés et pour enduire les prélarats et linoléums.

C'est le matériel de qualité du 20e siècle pour l'emploi ci-dessus; il rapporte un profit de bon aloi.

Demandez nos cartes de couleurs et des détails concernant notre système de démonstration efficace.

Toujours mis en canistres de pleine Mesure Impériale. Refusez les imitations ou les mesures faibles.

INTERNATIONAL VARNISH CO. LIMITED

TORONTO,

WINNIPEG.

Manufacture canadienne de Standard Varnish Works.

New-York, Chicago, Londres, Berlin, Bruxelles, Melbourne.

La plus importante maison du monde, la première ayant établi un type défini de qualité.

LES FABRICANTS DE BEURRE DEMANDENT

La Baratte "FAVORITE"

parce qu'ils savent que c'est la meilleure. Jetez un regard sur sa construction—le support léger, mais rigide, en acier-cornière, les tourillons boulonnés, le couvercle serré, arrangé commodément, l'actionnement à la main et au pied combinés, les coussinets à cylindres—ces avantages très évidents convainquent de sa supériorité, qui est entièrement prouvée par des épreuves réelles de barattage.

Comme résultat naturel, il se vend plus de barattes "FAVORITE" au Canada que de barattes de toutes les autres marques combinées.

8 grandeurs, pour baratter de ½ à 30 gallons.

DAVID MAXWELL & SONS, St. Mary's, ONTARIO.

Agence à Montréal; 446-448, rue St-Paul.



RENSEIGNEMENTS COMMERCIAUX (Suite)

Dissolutions de sociétés

Lévis—Brochu & Bolduc, salon de modes.
 Montréal—A. P. Chapleau & Cie. marchands de fruits.
 Duclos & Gadoury, manufacturiers de poêles artificiels.
 Hall Bros., successeurs de W. T. H. Hall et Mrs. B. B. Hall, charbon.
 Laurier & Cie, contracteurs.
 Montreal Motor School, successeurs de C. T. Audy, H. Stone & J. Ammann continuent sous le nom de "Montreal Motor Repair & Supply Co."
 Weidy & Cohen, marchandises sèches, etc.
 Yancovitz & Davis, bouchers.
 Fisette & Frère, marchands.
 Dubois & Marcil, marchands.
 Ingley A. & Frères, marchands.
 Québec—Blais & Frigon, contracteurs.
 H. Bouchad & Cie, agents.
 Elie Turgeon, successeur de Z. Turgeon, tanneur.
 Sherbrooke—A. M. Lanctôt & Frères, manufacturiers de sirop Ginseng.
 Victoriaville—Blais & Frigon, manufacturiers de marchandises cimentées.

En difficultés

Iberville—J. W. Tressider, restaurant.
 La Tuque—D. Tremblay & Cie, magasin général.
 Montréal—J. A. Denys, mercerie.

Fonds à vendre

Montréal—King Edward Park Co. Ltd., 1er avril.
 Pintendre — Jos. Vallières, moulin à scier.
 St-François—Joseph Beaudoin, manufacturier de portes et chassiss.

Fonds vendus

Montréal—Chas. Desjardins, épicier.
 C. O. Lussier, marchandises sèches.
 Peerless Gas Light Co., Ltd.
 J. A. Pitts, bijoutier en gros.
 Plessisville—J. A. Gauvin, magasin général.
 Québec—Barbeau & Godbout, marchandises à tablettes.
 Roxton Falls—J. B. Aubertin à Lavoie, chaussures.
 St-Didace—Jos. Barette, magasin général.
 South Stukley—Johnson Bros., à R. A. Savage & Fils, magasin général.

Incendies

Montréal—American Paper Box Co.
 Canadian Quilting Co.

Liquidateurs

Montréal—G. Hyde & Cole à Hector Prévost & Cie, magasiniers.

Nouveaux établissements

Bedford—Bradford & Loiselle, magasin général.
 Montréal—American Leather Goods Co.
 G. S. Ames, tailleurs pour dames.
 Anderson & Co. of Canada, Ltd.
 American Dressing & Sundry Co., manufacturiers.
 American Hair & Feather Co., manufacturiers.
 Aquin & Co., agents à commission.
 Broadway Hat & Fur Store.
 Brossard Garage.
 Busy Agents Headquarters, agents manufacturiers.
 Canadian Intermediate Co., produits à commission.
 Canadian B. K. Morton Co., Ltd.
 Désormeau & Thérien, peintres.
 A. J. Hart, Ltd., marchands de fruits.
 Hodgson Bros. & Rowson, exportateurs et commissionnaires.
 Madame H. Lafrance, marchande.

La Marouvinerie Parisienne, manufacturiers.
 Larivière & Cie, viandes.
 Larue & Cyr, agents d'immeubles.
 Levitt & Bucklan, bouchers.
 L'Union Mutuelle des Voyageurs de Commerce.
 Mathieson & Murphy, Lathing, contracteurs.
 Major & Cie, plâtriers.
 Metropolitan Ladies Tailoring Co.
 Montreal Dess Stay Co.
 Moizard Frères, marchands en gros et en détail de produits pharmaceutiques.
 J. Pottier & Cie, importateurs et exportateurs.
 Quartiers Fédéraux des Agents Actifs, agents manufacturiers.
 Robillard & Ducis, poêles.
 W. A. St-Amour, épicier.
 Satisfaction Ladies' Tailor.
 Stanford Market.
 Standard Calendar Co.
 Stockwell Motor Co.
 Stuart, Drinkwater & Hingston, Ltd.
 D. Shapiro, marchand.
 Talbot Bros., agents d'immeubles.
 The Gen Moving Pictures.
 Québec—Cookburn & Rea, Ltd.
 La Cie de Publication de Travailleur, imprimeurs et éditeurs.
 La Cie Jacques-Cartier, manufacturiers de balais, moutards, etc.
 Léon Gaboury, épicier.
 L. A. Roy, hardes faites.
 St-Laurent—Jacques-Cartier Quarry.
 St-François de Sales—Laval Quarry Co.
 Sherbrooke—Victoria Café, restaurant.
 G. A. Le Baron—Automobile Scales Co.
 Piet & Fréchette, marchands de bois.
 Sherbrooke Collection & Real Estate Co., agents d'immeubles.
 Victoriaville—Simpson & Marshall Lumber Co.

LES PAINS DE LEVURE

WHITE SWAN

sont les pains de levure les plus satisfaisants et ceux sur lesquels on peut le plus compter, qui soient vendus au Canada.

Vos clients ne se plaindront pas de mauvais résultats, si vous leur fournissez les pains de levure de cette marque.

Donnez une commande à votre fournisseur.

White Swan Spices & Cereals Limited

Seuls Distributeurs. - - TORONTO.

Peintures qui vous donnent des profits.

Nous avons des peintures qui ne se détérioreront pas entre les mains de votre client. Vous en recueillerez le bénéfice. Tenez un stock de **Floorglaze M. L., Granitine et Peintures M. L.** Il faut de bonnes peintures à un marchand pour se faire une clientèle locale. Ce sont les marchands de cette sorte que nous recherchons.

Floorglaze, en 27 couleurs, est opaque, hautement fini, résiste à l'usage ou à la température. C'est exactement ce qu'il faut pour la maison, à l'intérieur ou à l'extérieur. Il procure des ventes de renouvellement.

Granitine est un vernis transparent pour planchers, qui conserve son haut fini et son apparence, malgré la boue, le savon et les marques de talons. Le meilleur à vendre à vos clients. Vous en vendrez davantage.

Les peintures M. L., sont d'un emploi facile, parfaites comme pouvoir de couverture et durables. Spécialement préparées pour un emploi satisfaisant vos clients. Une bonne ligne à vendre.

Bons profits sur les trois lignes ci-dessus.

Ecrivez nous pour obtenir les prix faits au commerce.

Imperial Varnish & Color Co., Limited,
 6 rue Morse, Toronto.

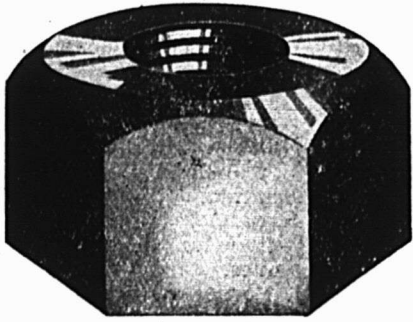

NOTRE stock d'Écrous A L. A. M, V. et U. S. de Modèle Régulier, réunissent en eux les caractéristiques qui distinguent un écrou fait exactement et de haute qualité des écrous ordinaires étampés ou faits à l'emporte-pièce. Nos prix par quantité vous intéresseront. Catalogue.

THE NATIONAL-ACME MANUFACTURING CO.
MILLED SCREWS NUTS BOLTS & SPECIAL PARTS
MONTREAL
SAINT-HENRI & G. T. R.

PAPIER

POUR

MIMEOGRAPH

Demandez à votre LIBRAIRE la marque "Northern Mills," qualité supérieure pour PAPIER A COPIE

Manufacturée par la

**Compagnie des Moulins
DU NORD**

278 rue St-Paul, Montréal.

COURROIES "MAPLE LEAF".

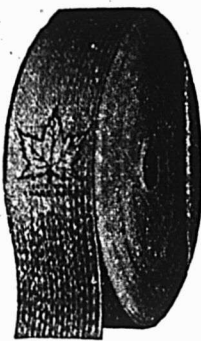

Copie d'un Témoignage de

Allan Hills Edge Tool Co., Ltd., Galt Ont.

Nous sommes heureux de pouvoir vous dire que les Courroies que vous nous avez vendues nous donnent entière satisfaction.

Dominion Belting, Co. Limited.

10 Rue St. Jean, MONTREAL.

Amatite ROOFING

Les Consommateurs le Demandent

Vendez-vous encore des matériaux à toiture tout préparés, qui ont besoin de peinture? Ce sont des matériaux surannés.

Dans tout le pays, les consommateurs demandent un matériel à toiture tout préparé qui n'exige pas de peinture.

Nous avons dépensé plusieurs centaines de milliers de dollars en publicité pour expliquer au consommateur que le peinturage des toits est un inconvénient et une dépense inutiles.

Amatite a une surface minérale réelle, qui n'a pas besoin de peinture.

Amatite se pose comme tout autre toiture sans exiger d'ouvrier habile ni d'outils spéciaux.

Vous faites faire une bonne affaire à vos clients quand vous leur vendez Amatite, qui n'a pas besoin de peinture quelle qu'elle soit.

Vous pouvez accaparer la clientèle pour le matériel à toiture dans votre district si vous êtes le premier à y vendre Amatite, et si vous faites savoir au public que vous avez un matériel à toiture qui n'a pas besoin d'être peinturé.

Amatite coûte moins que d'autres matériaux à toiture de premier ordre et donne un poids double pour la même somme d'argent.

Pour échantillons, brochures, etc, adressez-vous au bureau le plus rapproché.

**THE PATERSON MFG CO.,
Limited**

Montréal, Toronto, Winnipeg,
Vancouver, St. Jean, N. B.
Halifax, N. E.

JACKSON

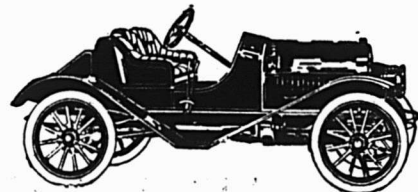

Le char que tous le monde rêve de posséder, puissant—extra confortable, et fait absolument pour les chemins du Canada. Notre voiture de livraison est un chef-d'œuvre pour \$1500.

Voyez-nous avant de prendre une décision.

ROBERT & ROBERT

73 St-Denis, - - - - - Montréal.

TÉL. BELL, EST 3901.

CONSIGNATIONS.

**La Cie Canadienne de Produits Agricoles,
LIMITÉE,**

A cause de sa clientèle nombreuse et choisie, disposera

AVEC AVANTAGE

De toutes les consignations qui lui seront faites de

Beurre,
Sirop d'Erable,

Oeufs,
Sucre d'Erable,

Fromage, etc.

Remise est toujours faite sans délai.

Adressez : La Cie Canadienne de Produits Agricoles,
21-23 RUE ST-PIERRE, MONTREAL.

Tel. Bell Main 3152-4619.

Epiceries et Provisions.

VINAIGRE

Nous cotons, prix nets:

Bollman, cruches paillées, 4 gall. imp. cruche	0.00	2.20
Domestique triple, ceruches paillées, 4 gal. imp., cruche	0.00	1.40
72 grains le gall.	0.00	0.13
88 grains le gall.	0.00	0.16
177 grains (proof). le gall.	0.00	0.20

THÉS

La demande pour les thés est assez bonne et également répartie. On constate cependant une demande plus accentuée pour les thés Young Hyson.

EPICES PURES, GRAINES ET SEL

Assez bonne demande.

Nous cotons:

Allspice, moulu lb.	0.15	0.18
Anis "	0.10	0.12
Canary Seed "	0.05	0.06
Cannelle, moulue "	0.20	0.24
Cannelle en mattes "	0.18	0.22
Clous de girofle moulus "	0.00	0.21
Clous de girofle entiers. " "	0.20	0.23
Colza "	0.06	0.08
Crème de tartre "	0.00	0.23
Gingembre moulu "	0.20	0.30
Gingembre en racine "	0.17	0.20
Graine de lin non moul. " "	0.00	0.07
Graine de lin moulue "	0.07	0.08
Graine de chanvre "	0.04½	0.05½
Macis moulu "	0.00	0.90
Mixed spices moulues. " "	0.18	0.22
Muscade "	0.35	0.50
Muscade moulue "	0.00	0.50
Piments (elous ronds) "	0.10	0.15

Poivre blanc rond "	0.22½	0.25
Poivre blanc moulu. "	0.23	0.27
Poivre noir rond "	0.16	0.18
Poivre noir moulu "	0.16	0.20
Poivre de Cayenne pur. " "	0.21	0.25
Whole pickle spice "	0.16	0.20
Sel fin, quart, 3 lbs.	2.95	3.05
Sel fin, quart, 5 lbs.	0.00	2.95
Sel fin, quart, 7 lbs.	2.80	2.85
Sel fin quart, 10 lbs.	0.00	2.75
Sel fin, quart, 20 lbs.	0.00	2.75
Sel fin, ¼ sac, 56 lbs.	0.00	0.40
Sel fin, sac, 2 cwts.	0'00	1.50
Sel fin, en quart de 280 lbs.		
Ordinary fine	0.00	1.80
Fine	0.00	2.05
Dairy	0.00	2.15
Cheese	0.00	2.45
Gros sel, sac	0.60	0.65

ORGE

Nous cotons:

Orge mondé (pot) . . . sac	0.00	3.65
Orge mondé (pot) . . . baril	0.00	7.50
Orge mondé (pot) moins d'un sac lb.	0.00	0.04½
Orge perlé (pearl) . . . sac	0.00	4.75
Orge perlé (pearl) . . . lb.	0.00	0.05½

LEGUMES SECS

Très bonne demande.

Nous cotons:

Fèves de Lima de Cal., lb.	0.08½	0.09
Fèves blanches, Can. . . lb.	0.04½	0.04½
Fèves jaunes minot	2.00	2.10
Flageolets (haricots), sac de 220 lbs. lb.	0.00	0.10
Lentilles rouges, par sac lb.	0.07	0.09.
Lentilles, par sac . . . lb.	0.08	0.10
Pois verts No 1 . . . la lb.	0.04	0.05

Pois fendus, le sac	0.00	3.40
Blé-d'Inde à soupe, cassé, le sac	0.00	2.60

RIZ

Très bonne demande.

Nous cotons:

Riz importés:

Riz Patna, sacs de 56 lbs., suivant qualité lb.	0.04½	0.05½
Riz Carolina	0.08½	0.10
Riz moulu	0.04	0.06
Riz soufflé (puffed) cse de 36 paquets de 2 pintes	0.00	3.60.

Riz décortiqués au Canada:

Les prix ci-dessous s'entendent f.o.b.

Montréal:

Qualité B, sac de 250 lbs.	0.00	2.50
Qualité CC, sac de 100 lbs.	0.00	3.45
Sparkle	0.00	5.00
India Bright (sac 100 lbs.)	0.00	3.65
Lustre	0.00	3.75
Polished Patna	0.00	4.10
Pearl Patna	0.00	4.50
Imperial Glacé Patna	0.00	4.80
Crystal Japan	0.00	5.20
Snow Japan	0.00	5.35
Ice Drips Japan	0.00	5.50
Korean Glacé	0.00	4.75

FRUITS SECS

La demande est tranquille. Les stocks baissent.

Nous cotons:

Dattes et Figs:

Dattes en vrac 1 lb.	0.00	0.05½
Dattes en pqts. de 1 lb.	0.06½	0.07
Figs sèches en sac. 3		

L'Épicier qui Peut Fournir et qui Active la Vente de

SNAP

est certain d'achalander son magasin et de donner satisfaction à sa clientèle. Vous savez que des clients satisfaits font le "SUCCÈS" d'un commerce honnête et que succès est synonyme d'argent. Mettez Snap bien en évidence dans vos étalages et offrez-le en vente; vous apprécierez alors notre enthousiasme pour le merveilleux nettoyeur des mains—qui débarrasse les mains de toute espèce de souillure, peinture, graisse, goudron, etc.



Snap Co.
Limited
Montréal, - Qué.

Faits
Concernant le

BOVRIL

La renommée de notre immense manufacture est due à ce seul produit. Il a de nombreuses imitations; mais il n'en est aucune qui ait la renommée du BOVRIL ou qui possède son pouvoir vivifiant.

Les propriétés "Bovril" couvrent une superficie de 438.082 acres en Argentine, et de 9,261.400 acres en Australie.

Garnissez vos stocks aujourd'hui-même.

BOVRIL LIMITED,
MONTRÉAL,

LE PRIX COURANT

couronnes lb.	0.10½	0.11	boîtes de 5 lbs.	0.00	0.21	Asperges (Pointes), 2 lbs.	2.95	3.00
7 couronnes lb.	0.10½	0.11½	Noix de coco râpées, à la lb.	0.00	0.25	Asperges entières can., 2 lbs.	0.00	2.50
5 couronnes lb.	0.11½	0.12½	Noix Pécan polies, moyen-			Asperges Californie, 2 lbs.	0.00	3.65
6 couronnes lb.	0.13	0.14	nes	0.18	0.19	Betteraves tranchées, 3 lbs.	0.00	1.30
9 couronnes lb.	0.15	0.16	Noix Pécan polies Jumbo.	0.18	0.19	Blé d'Inde 2 lbs.	1.00	0.00
16 onces bte	0.11½	0.12½	Noix Pécan cassées	0.00	0.00	Blé d'Inde en épis .. 3 lbs.	0.00	1.75
10 onces bte	0.08	0.08½	Noix Tarragone	0.16	0.17	Catsup, bte 2 lbs. .. doz.	0.00	0.85
Raisins de Corinthe	lb.	lb.	Peanuts non rôties, Sun ..	0.00	0.08½	Catsup, au gal. . . . doz.	0.00	5.00
Corinthe Filiatras, en vrac	0.07½	0.08	Peanuts non rôties, Ben			Champignons hôtel, boîte .	0.13	0.14
Corinthe Filiatras en car-			Ton	0.00	0.09½	Champignons 1er choix ..	0.19	0.20
tons 1 lb.	0.08½	0.09½	Peanuts non rôties, Coon.	0.00	0.07	Champignons choix, boîtes	0.17	0.18
Raisins de Malaga	lb.	lb.	Peanuts rôties, Coon	0.08½	0.09	Choux de Bruxelles imp. .	0.16	0.17
Rideau bte	0.00	2.50	Peanuts rôties G.	0.09	0.10	Choux-fleurs 2 lbs.	0.00	1.65
Balmoral bte	0.00	3.00	Peanuts non rôties, G. . . .	0.00	0.07½	Citrouilles 3 lbs.	0.00	0.95
Orléans bte	0.00	4.00	Peanuts rôties, Sun	0.10	0.11	Citrouilles gal.	2.75	3.00
Royal Excelsior bte	0.00	4.80	Peanuts rôties, Bon Ton .	0.11	0.12	Epinards 2 lbs.	0.00	1.60
Raisins Sultana	lb.	lb.	Pruneaux 30/40	0.00	0.15	Epinards gall.	0.00	6.00
En vrac	0.00	0.12½	Pruneaux 40/50	0.00	0.14	Epinards imp. bte	0.11	0.12
Cartons 1 lb.	0.15	0.16	Pruneaux 50/60	0.00	0.12½	Fèves Golden Wax . 2 lbs.	0.97½	1.00
Raisins de Valence	lb.	lb.	Pruneaux 60/70	0.00	0.12	Fèves Vertes 2 lbs.	0.00	1.25
Valence fine off Stalk btes			Pruneaux 70/80	0.00	0.11½	Fèves le Lima 2 lbs.	0.00	1.35
de 28 lbs.	0.07½	0.08	Pruneaux 80/90	0.00	0.11	Flageolets importés .. bte	0.13½	0.15
Valence Selected, btes de			Pruneaux 90/100	0.00	0.10	Haricots verts imp. . . bte	0.13	0.17
28 lbs.	0.08½	0.08½	Pruneaux 100 et plus	0.00	0.08	Macédoine de légumes, bte	0.10	0.16
Valence Layers, 4 cour.,			Fruits évaporés	lb.	lb.	Marinades enseau .. gal.	0.00	0.70
btes de 28 lbs.	0.08½	0.08½	Abricots, boîte 25 lbs. . . .	0.00	0.15	Petits pois imp. moyens bte	0.11	0.11½
Raisins de Californie	lb.	lb.	Nectarines	0.09½	0.11	Petits pois imp., mi-fins, bte	0.12	0.12½
Epépinés, paq. 1 lb., fancy	0.00	0.09½	Pêches, boîtes 25 lbs. . . .	0.00	0.12½	Petits pois imp., fins, bte	0.16	0.17
Epépinés, paq. 1 lb. choix	0.00	0.09	Poires, boîtes 25 lbs. . . .	0.00	0.14	Petits pois imp., ext.fins, bte	0.17	0.18
Noix et Amandes	lb.	lb.	Pommes tranchées évapo-			Petits pois imp., surfins, bte	(manquent)	
Amandes Tarragone	0.16	0.17	rées .. . btes de 50 lbs.	0.00	0.11	Pois Can. English Garden	0.00	1.35
Amandes Valence écalées	0.35	0.37	Pelures de fruits	lb.	lb.	Pois Can. Early June. . .	0.00	1.50
Avelines	0.11	0.12	Citron	0.13	0.14	Pois Sweet Winkle	0.15	0.16
Noix Grenoble Mayette ..	0.14½	0.15½	Citronnelle	0.16	0.17	Pois Can. Ext. Fine Sifted	0.00	1.90
Noix Marbot	0.12½	0.13½	Orange	0.13½	0.14½	Succotash 2 lbs.	0.00	1.15
Noix de Bordeaux écalées.	0.28	0.30	CONSERVES ALIMENTAIRES					
Noix du Brésil	0.21½	0.22½	Conserves de Légumes					
Noix de coco râpées en			Très bonne demande.					
seaux, par 15 ou 20 lbs.	0.16	0.18	Nous cotons:					
Noix de coco râpées en			Par doz					
			Groupe Groupe					
			No 2 No 1					
			Conserves de fruits					
			Très bonne demande.					

JOSEPH RODGERS & SONS, LIMITED

Sheffield, Ang.

Evitez les imitations de notre

COUPELLERIE,

en vous assurant que cette MARQUE EXACTE se trouve sur chaque lame.

Seuls Agents pour le Canada:

JAMES HUTTON & CO., Montréal.



NOVA SCOTIA STEEL & COAL CO.

LIMITED MANUFACTURERS DE

ACIER en BARRES MARCHAND, MACHINERIE à ROUES, TRANSMISSIONS en ACIER COMPRIME POLI, TOLES D'ACIER jusqu'à 48 pcs de large, RAILS en "T" de 12, 18, 28 et 40 lbs à la verge, ÉCLISSES, ESSIEUX DE CHARS DE CHEMINS DE FER.

GROSSES PIECES DE FORCE, UNE SPECIALITE

Mines de Fer, Wabana, Terrebonne.—Mines de Charbon, Hauts Fourneaux, Fours à Réverbère à Sydney Mines, N. E.—Laminiers, Forges et Ateliers de Finissage à New Glasgow, N. E.

Bureau Principal: NEW GLASGOW, N. E.

LE PACIFIQUE CANADIEN

LES TRAINS PARTENT DE MONTREAL:

De la Gare Windsor pour:

- PORTLAND, 9.00 a.m.
- BOSTON, LOWELL, 9.00 a.m., 8.00 p.m.
- TORONTO, CHICAGO, 8.45 a.m., 10.00 p.m. et 10.45 p.m., pour TORONTO-NORD.
- OTTAWA, 8.35 a.m., 8.55 a.m., 10.10 a.m., 4.00 p.m., 7.50 p.m., 9.50 p.m., 10.30 p.m.
- SHERBROOKE et LENNOXVILLE, 8.25 a.m., 4.30 p.m., 7.25 p.m.
- HALIFAX et MONCTON, 7.25 p.m.
- ST-JOHN, N. B., 7.25 p.m.
- ST-PAUL, MINNEAPOLIS, 9.50 p.m.
- WINNIPEG, VANCOUVER, 10.10 a.m. 10.30 p.m.

De la Gare Viger pour:

- QUÉBEC, 9.00 a.m., 11.30 p.m., 11.30 p.m.
- TROIS-RIVIERES, 9.00 a.m., 9.10 a.m., 11.30 p.m., 11.30 p.m.
- SHAWINIGAN FALLS et GRAND'MERE, 9.00 a.m., 9.10 a.m., 11.30 p.m.
- JOLIETTE, 8.20 a.m., 9.00 a.m., 11.30 p.m.
- SAINT-GABRIEL, 9.00 a.m., 11.30 p.m.
- OTTAWA, 8.30 a.m., 11.30 p.m.
- SAINTE-AGATHE, 8.45 a.m., (r) 1.45 p.m., 4.00 p.m., 11.15 p.m.
- NOMININGUE, 8.45 a.m., 4.00 p.m.

(a) Quotidien. (b) Quotidien, excepté dimanche. (c) Dimanche seulement. (r) Lundi, mercredi et vendredi. (1) Samedi seulement. (d) Quotidien, excepté samedi. (i) Dimanche seulement.

BUREAU DES BILLETS:

218 rue Saint-Jacques

ST-PIERRE et MCGILL

ENTRE LES RUES

Nous cotons:

	Par doz.	Groupe No 1	Groupe No 2
Abricots de Californie, 2½ lbs.	0.00	3.25	
Ananas coupés en dés, 1½ lb.	0.00	2.25	
Ananas importés, 2½ lbs.	0.00	3.00	
Ananas entiers (emp. Can.), 3 lbs.	0.00	2.30	
Ananas tranchés (emp. Can.), 2 lbs.	0.00	1.75	
Ananas râpés (emp. Can.), 2 lbs.	0.00	1.77½	
Bluets Standard, doz.	0.00	1.25	
Cerises rouges avec noyau, 2 lbs.	1.55	1.55½	
Fraises, sirop épais, 2 lbs.	0.00	2.50	
Fraises (confitures), 1.35		2.20	
Framboises, sirop épais, 2 lbs.	2.00	2.02½	
Gadelles rouges, sirop épais, 2 lbs.	1.97½	0.00	
Gadelles noires, sirop épais, 2 lbs.	1.90	0.00	
Groseilles, sirop épais, 2 lbs.	0.00	2.00	
Marinades can., 1 gal.	0.00	0.80	
Mûres, sirop épais, 2 lbs.	0.00	1.90	
Olives, 1 gal.	1.27½	1.79	
Pêches jaunes, 2 lbs.	0.00	1.90	
Pêches, 3 lbs.	0.00	2.90	
Poires (Bartlett), 2 lbs.	0.00	1.80	
Poires, 3 lbs.	0.00	2.40	
Pommes, 3 lbs.	0.00	1.10	
Pommes Standard, gal.	0.00	3.05	
Prunes Damson, sirop épais, 2 lbs.	1.10	1.15	
Prunes Lombard, sirop épais, 2 lbs.	0.00	1.02½	
Prunes de Californie, 2½ lbs.	0.00	2.75	
Prunes Greengage, sirop épais, 2 lbs.	0.00	1.30	
Rhubarbe Preserved, 2 lbs.	0.00	1.50	

Rhubarbe	gall.	0.00	3.90
Fruits sous verre, flacons de 1 chopine:			
Fraises	doz.	0.00	3.00
Pêches	doz.	0.00	2.85
Cerises blanches	doz.	0.00	2.25
Cerises noires	doz.	0.00	2.40
Framboises	doz.	0.00	2.40
Mûres	doz.	0.00	2.40
Gadelles rouges	doz.	0.00	2.40

Conserves de poissons

La demande est passable.

Nous cotons:

Anchois à l'huile (suivant format)	doz.	1.60	4.50
Caviar	½ lb. doz.	3.60	3.75
Caviar	¼ lb. doz.	7.00	7.20
Caviar	1 lb. doz.	13.50	13.75
Clams	1 lb. doz.	0.00	1.00
Crabes	1 lb. doz.	3.75	3.90
Crevettes en saumure, 1 lb.		0.00	1.60
Crevettes en saumure, boîtes, 2 lbs.		0.00	3.00
Crevettes sans saumure, 1 lb.		0.00	1.75
1½ lb.		0.00	3.25
Finnan Haddies, doz.		1.15	1.20
Harengs frais, importés, doz.		1.10	1.45
Harengs marinés, imp.		1.40	1.65
Harengs aux Tom., imp.		1.35	1.40
Harengs kippered, imp.		1.45	1.70
Harengs imp., bte 100, bte		1.70	1.75
Harengs Canadiens, sauce tomates		1.15	1.40
Harengs Labrador, brl.		0.00	5.75
Harengs Labrador, ½ brl.		0.00	3.25
Homards, bte plate, 1 lb.		5.25	5.35
Homards, bte plate, ½ lb.		2.90	3.00
Homards, bte haute, 1 lb.		(manquent)	
Huitres (solid meat), 5 oz. doz.		0.00	1.40
Huitres (solid meat), 10 oz.			

Huitres	doz.	0.00	2.00
Huitres	1 lb.	0.00	1.40
Huitres	2 lbs.	0.00	2.25
Morue No 2	lb.	(manque)	
Morue grosse en quart lb.		(manque)	
Morue grosse en quart lb.		0.06	0.06½
Royans aux truffes et aux chardons	bte	0.17	0.18
Sardines canad.	½ bte	0.37	0.38
Sardines can.	¼ btes, cse	3.25	3.50
Sardines françaises, ¼ btes, bte		0.15	0.31
Sardines françaises, ¼ btes, bte		0.22	0.50
Sardines Norvège (¼ bte) cse		7.50	11.00
Sardines Norvège (¼ bte) cse		17.00	18.00
Sardines Royan à l'huile, ¼ bte		0.40	0.42
Sardines sans arêtes		0.23	0.24
Saumon Labrador 100 lbs.		0.00	8.50
Saumon rose Cohoes, Fraser River, boîte plate		0.00	1.50
Saumon rouge:			
Horse Shoe et Clover Leaf, boîte haute, 1 lb.	doz.	2.45	2.47½
Horse Shoe et Clover Leaf, boîte plate, 1 lb.	doz.	2.50	2.52½
Saumon rouge Sockeye (Rivers' Inlet), bte haute, 1 lb.	doz.	(manque)	
Saumon rouge du printemps, bte haute, 1 lb.	doz.	0.00	2.10
Saumon Humpback, 1 lb. doz.		0.90	1.00
Truite des Lacs, keg 100 lbs.		0.00	7.00
Truite de mer, 100 lbs.		0.00	7.25
Truite de mer, ¼ qrt.		0.00	6.50
boîte haute, ¼ lb.	doz.	1.52½	1.55

Poissons frais gelés

Assez bonne demande. La saison tire à sa fin.



La Ligne Royale

Les plus beaux et les plus rapides paquebots de la route canadienne.

"ROYAL EDWARD" — "ROYAL GEORGE"

Détenant tous les records.

HALIFAX A BRISTOL

Tous les quinze jours—LE MERCREDI. Serviteurs parlant le Français. Excellente cuisine. Confort insurpassable.

Autels avec accessoires sur tous nos bateaux pour la célébration de la Sainte Messe.

S'adresser pour détails à

HONE & RIVET, 9 Boulevard St-Laurent.
THOMAS COOK & SON, 530 rue St-Catherine Ouest.

ou à la

COMPAGNIE DE NAVIGATION DU CANADIEN NORD, Limitée.

Edifice du Canadien Nord.

226-230 rue St-Jacques, MONTREAL.

GRAND TRUNK RAILWAY SYSTEM

Seule double voie ferrée entre Montréal, Toronto, Hamilton, Niagara Falls, Detroit et Chicago.

A TORONTO

En 7½ HEURES par "l'International Limited"

Le train le plus beau et le plus rapide du Canada part de MONTREAL à 9.00 a.m., tous les jours.

QUATRE TRAINS EXPRESS PAR JOUR

MONTREAL, TORONTO et L'OUEST

9 a.m., 9.45 a.m., 7.30 p.m., 10.30 p.m. Le meilleur agencement qui existe. Wagons-buffet, salon et bibliothèque sur les trains de jour; wagons-lits Pullman, éclairés à l'électricité, avec lampes pour lire au lit, sur les trains de nuit.

EXCURSIONS DE COLONS

Des billets pour aller et retour à l'Ouest du Canada, via Chicago, seront en vente les 2, 16, 30 avril; 14, 28 mai; 17, 25 juin; 9, 23 juillet; 6, 20 août; 3, 17 septembre, à des prix très réduits.

PRIX REDUITS POUR LES DIFFERENTS POINTS DE

LA COTE DU PACIFIQUE

En vigueur jusqu'au 15 avril inclusivement. Passage simple de seconde classe pour colons de Montréal via Chicago à

Nelson, Vancouver, Victoria, Westminster, C. A. } \$47.70
Seattle, Spokane, Tacoma, Wash Portland, Ore. }
San Francisco, Los Angeles, San Diego, Cal. } \$49.00
Mexico City, Mex. }

Prix réduits pour différents autres endroits.

WAGONS-LITS POUR TOURISTES

Départ de MONTREAL pour CHICAGO, les lundi, mercredi et vendredi à 10.30 p.m. Lits disponibles pour l'accommodation des passagers ayant des billets de première ou deuxième classe.

Raccordement avec les convois ayant des wagons du même genre à CHICAGO.

BUREAUX DES BILLETS EN VILLE:

130 rue St-Jacques. Tél. Main 6905, ou gare Bonaventure.

Morue moyenne lb.	0.04½	0.05
Morue grosse lb	(manque)	
Haddoc lb.	(manque)	
Doré lb.	0.09	0.09½
Poisson blanc lb.	0.09½	0.10
Maquereau lb.	(manque)	
Brochet lb.	0.05	0.05½
Brochet apprêté lb.	0.06½	0.07
Carpe lb.	(manque)	
Traites de lacs lb.	(manque)	
Traite saumonée lb.	(manque)	
Saumon rouge lb.	0.09½	0.10
Flétan lb.	0.09½	0.10

FROMAGES IMPORTES

On cote le fromage de Gruyère:
Fromage entier de 27 lbs. ou de 80 lbs., 27c à 30c la livre.

En quantité moindre, 30c la livre.
Le fromage de Roquefort se vend de 35c à 36c la livre et le Limbourg de 24c à 25c la livre.

On cote encore:

Gorgonzola lb.	0.40
Edam lb.	0.35

PRODUITS CHIMIQUES ET DROGUES

Nous cotons:

Acide borique, brls de 336 lbs., lb.	0.10
Alun, barils de 336 lbs. lb.	0.01½
Alun, barils de 112 lbs. lb.	0.02
Arcanson, lb. 0.03½	0.04½
Blanc de céruse, brls de 336 lbs.	
100 lbs	0.65
Bois de campêche lb.	0.02½
Borax en cristaux, brls de 336 lbs.	
..	0.05
Borax en poudre, brls 112 lbs.	
..	0.05
Boules à mites lb.	0.00
Camomille lb.	0.00
Campêche (Extrait de):	
Boîtes de 12 lbs. lb.	0.00

" 24 lbs., pqt. de 1 lb. "	0.00	0.08½
Camphre, la livre	0.00	0.80
Carbonate d'ammoniaque, bls. 112 lbs.	4 lbs.	0.10
Cire blanche pure lb.	0.40	0.45
Couperose, bls. 370 lbs. lb.	0.01	0.02
Crème de tartre lb.	0.24	
Gélatine rouge en feuilles .. lb.	0.60	
Gélatine blanche en feuilles, lb.	0.35	
Gélatine Knox en feuil., doz. 1.25	1.30	
Gomme arabique lb.	0.15	0.16
Houblon pressé lb.	(manque)	
Lessive commune doz.	0.35	
Lessive commune grosse	3.75	
Paraffine pour cierges, lb.	0.10	0.12
Plâtre à terre, sac 100 lbs., sac	0.70	
Poudre insecticide lb.	0.00	0.50
Résine blanche lb.	0.03½	0.05
Résine G, suivant quantité, lb.	0.03½	0.04½
Salpêtre en cristaux, bls 112 lbs.	lb.	0.05
Sel d'Epsom sacs 224 lbs.	lb.	0.01½
Soda à pâte, 112 lbs.	0.00	2.00
Soda à laver:		
Sacs 224 lbs., 100 lbs.	0.75	0.80
Soude caustique en morceaux, kegs 50 lbs.	1.50	1.60
Soufre en bâtons, bls 336 lbs.	0.01½	0.03
Soufre moulu sacs 112 lbs.	1.65	1.70
Tourteaux de lin moulu, sac	2.20	2.30
Vitriol, brls	0.05½	0.06

BOUGIES ET CIERGES

Nous cotons:

B. Paraffine en vrac boîte de 40 lbs.:		
6 à la lb. lb.	0.00	0.07½
12 à la lb. lb.	0.00	0.10
B Paraffine, 6 à la lb. ..	0.08	0.09
B Paraffine, 12 à la lb. ..	0.08½	0.09½
B Stéarine, 14 oz. 6 et 12 ..	0.00	0.12
B Stéarine, 16 oz. 6 et 8 ..	0.13	0.14½
Cierges approuvés lb.	0.00	0.37½

PLATS EN BOIS

Nous cotons:

Ovales de ½ lb., crate	0.00	0.25
Ovales de 1 lb., crate	0.00	0.25
Ovales de 2 lbs., crate	0.00	0.37½
Ovales de 3 lbs., crate.. ..	0.00	0.37½
Ovales de 5 lbs., crate.. ..	0.00	0.40
Carrés de ½ lb., crate.. ..	0.00	0.27½
Carrés de 1 lb., crate.. ..	0.00	0.27½
Carrés de 2 lbs., crate.. ..	0.00	0.35
Carrés de 3 lbs., crate.. ..	0.00	0.45
Carrés de 5 lbs., crate.. ..	0.00	0.50

CUVETTES EN BOIS

Nous cotons:

Cuvette No 0, la doz.	10.50
Cuvette No 1, la doz.	8.50
Cuvette No 2, la doz.	7.00
Cuvette No 3, la doz.	6.00

EPINGLES A LINGE

Epingles ordinaires:

Boîtes de 5 grosses la bte	0.60
----------------------------------	------

Epingles à ressort:

Boîtes de 2 grosses la bte	0.00
----------------------------------	------

BALAIS

Nous cotons:

Avec manches ordinaires. La doz.		
5 cordes	0.00	4.25
4 cordes	0.00	3.50
3 cordes	0.00	3.00
2 cordes	0.00	2.75
Mêlés de jonc, 4 cordes..	0.00	3.10
A long manches	0.00	3.50
Avec manches bambou:		
4 cordes	4.25	5.50
A long manche	3.00	3.50
D'enfant, 2 cordes	0.00	1.10
D'enfant, 1 corde	0.00	0.85
Manches de faubert (mop), doz.	1.20	

ALLUMETTES

Nous cotons:

Telegraph, bte de 10 gr.	4.80	
Telephone, bte de 10 gr.	4.70	
Tiger, bte de 10 gr.	4.30 à 4.45	
Cierges non approuvés lb.	0.00	0.15

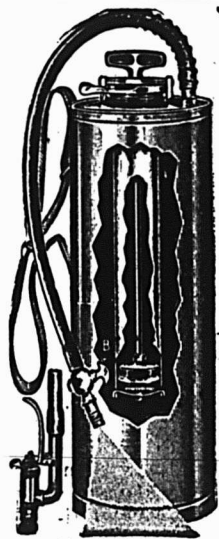

Arrosoir Automatique Perfectionné à Air Comprimé.

Fonctionne automatiquement pendant 6 à 10 minutes. Machine la plus commode pour le Blanchiment, l'aspersion des Pommes de Terre, des Arbres, du Bétail, des Volailles, etc.
Nous donnons des dates pour expédition pour le printemps.
Demandez description et prix.

CAVERS BROS.
MANUFACTURIERS.
GALT, ONT.

L'annonce représente la vapeur qui actionne la machinerie, montez la vapeur. La publicité est le lubrifiant des affaires, ne ménagez pas l'huile. La publicité est le réveil-matin des affaires, sonnez le réveil.

Courroies Spéciales

Nos Courroies sont recouvertes de notre Ciment Imperméable et peuvent être exposées au froid ou à la chaleur sans danger de les gâter.

D. K. McLaren,
Limited
351, rue St-Jacques,
MONTREAL
Tél. Main, 4904-4905-7248

QUEBEC STEAMSHIP CO., LIMITED.

Allez aux Bermudes

Le vapeur rapide BERMUDIAN à double hélice, 10 518 tonnes, partira de New-York à 11 a.m. tous les mercredis. Chambres de luxe avec bainoire. Orchestre. Quille double. Ventilateurs électriques. Télégraphie sans fil.

ANTILLES. — Le nouveau SS. GUIANA, 3,700 tonnes, le SS. PARIMA, 3,000 tonnes, le SS. KORONA, 3,000 tonnes, partent de New-York, tous les deux samedis à 2 hrs p m., pour St-Thomas, Ste-Croix, St-Christophe, Antigua, la Guadeloupe, la Dominique, la Martinique, Ste-Lucie, la Barbade et Demerara.

Pour renseignements complets, s'adresser à W. H. Henry, 286 rue St-Jacques; W. H. Clancy, 130 rue St-Jacques; Ths. Cook & Son, 530 rue Ste-Catherine-Ouest; Hone & Rivet, 13 Boulevard St-aurent, ou à J. G. Brock & Co., 211 rue des Commissaires. Montréal, Quebec Steamship Co., Québec.

Headlight, bte de 1 gr.	4.50
King Edward, bte de 1/2 gr.	3.55
Eagle, bte de 1 gr.	2.05
Silent, bte de 1 gr.	2.40
Silent, bte de 500	5.20
Rising Star, bte de 1 gr.	6.00

Pour quantité de 5 caisses assorties ou non, fret payé pour tous les points de la province de Québec.
"Tiger" ne s'applique qu'à la province de Québec seulement.

FICELLE ET CABLE DE COTON ETC.

Nous cotons:

Ficelle 4 brins lb.	0.23 1/2	0.24
Ficelle 3 brins lb.	0.20 1/2	0.21
Corde à linge, en roul., lb.	0.00	0.21
Corde à linge, 30 pds . doz.	0.00	1.85
Corde à linge, 40 pds . doz.	0.00	1.15
Corde à linge 50 pds . doz.	0.00	1.40
Corde à linge, 60 pds . doz.	0.00	1.75
Coton à chandelle lb.	0.00	0.31
Câble Sisal, 7/16 et plus..	0.00	0.09
Câble Sisal, 1/2	0.00	0.09 1/2
Câble Sisal, 5/16	0.00	0.10
Câble Sisal, 3/8	0.00	0.10
Câble Sisal, 3/16	0.00	0.10 1/2
Ligneul No 8	0.00	0.58
Ligneul No 10	0.00	0.65
Ligneul No 12	0.00	0.68
Ligneul No 15	0.00	0.75

PAPIER D'EMBALLAGE

Le papier manille, en rouleau est coté à 3c la livre.

MECHES, BRULEURS ET VERRES DE LAMPES

Nous cotons:

Mèches No 2 lb.	0.19
Mèches No 1 lb.	0.14
Mèches No 0 lb.	0.11
Brûleurs No 2 doz.	0.85

Brûleurs No 1 doz.	0.65
Brûleurs No 0 doz.	0.65
Brûleurs, dessus verre (A), doz.	1.65
Cheminées (first), No 2 . . . doz.	0.60
Brûleurs, dessus verre (B), doz.	1.00
Cheminées (first), No 1 . . . doz.	0.44
Cheminées (first), No 0 . . . doz.	0.41
Cheminées (climax), No 2 . doz.	0.62
Cheminées (climax), No 1 . doz.	0.46

SAVON DE CASTILLE

Le savon de Marseille en seau se vend \$4.25 la caisse et de 9c à à 10c la livre, poids net, blanc ou marbré.

GRAISSE A ROUES

On cote:

Graisse Impériale, en lots de grosse.. doz.	0.52 1/2
Caisse de 4 doz. doz.	0.55
Graisse au mica.	
Boîtes de 1 lb. (par 3 doz.), doz	0.90 0.95
Boîtes de 3 lbs. (par doz), doz.	2.50

HUILE D'OLIVE

Nous cotons:

Huile Loublon:	
Pintes	0.00 3.00
Chopines	0.00 1.30
1/2 chopines	0.00 0.65
Les huiles d'olive surfines sont cotées:	
Estagnon 1/2 gal.	1.25 1.30
Estagnon 1 gal.	2.40 2.50
Estagnon 5 gal., impérial .	0.00 9.50
Bouteilles 4 oz. doz.	2.25 2.35
Bouteilles 8 oz. doz.	3.50 3.60
Bouteilles 16 oz. doz.	6.00 6.25
Litres	8.75 9.00
1/2 litres	6.00 6.25
1/4 litres	3.50 3.60
L'huile d'olive Barton et Guestier est cotée:	
Orts	7.75 8.00
Pts	4.37 4.50
1/2 pts	2.45 2.50

HUILE DE CASTOR

Nous cotons:	Grosse.	Doz.
Bouteilles de 1 oz.	\$ 3.60	\$0.35
Bouteilles de 2 oz.	5.00	0.45
Bouteilles de 3 oz.	6.00	0.55
Bouteilles de 4 oz.	7.25	0.65
Bouteilles de 1 chopine . . .	11.50	1.10
Bouteilles de 1 chopine . . .	17.50	1.60
Bouteilles de 1 pinte	28.00	2.50
Estagnon de 40 lbs.	0.00	0.11
Quart, lb.	0.00	0.10 1/2
Moins d'un quart, gal.	0.00	1.14

HUILE DE FOIE DE MORUE

Nous cotons:
Bouteilles carrées de 16 onces, \$3.75 la douzaine; chopines, \$2.40 la douzaine; 1/2 chopines, \$1.75 la douzaine.

HUILE DE COTON

Nous cotons:

Au baril	0.80	1.00
Moins d'un baril	0.00	1.40

HUILE DE RICIN PHARMACEUTIQUE

Nous cotons au quart, par livre, 9c; le gallon, \$1.20; en estagnon, par livre, 9c à 10c.

VASELINE

Nous cotons:

"Bleu Seal"	
Blanche No 1 grosse	10.00
Blanche No 2	19.20
Jaune No 1	6.72
Jaune No 2	14.40
2e qualité No 1	4.68
2e qualité No 2	7.50
Jaune No 1 doz.	0.60
Jaune No 2 doz.	1.25

Escompte 5% sur les prix cotés à la grosse et net sur les prix à la doz.

HUILE DE PETROLE

Nous cotons:

Pratt's Astral Oil le gal.	0.20 1/2
Standard Acme le gal.	0.17
Pétrole canadien le gal.	0.15 1/2

BANQUE D'HOHELAGA 1874-1911

Capital autorisé \$4,000,000 Réserve 2,650,000 Capital payé \$3,000,000 Total de l'actif au-delà de \$23,000,000.00
DIRECTEURS: Hon. J. D. Rolland, Président; J. A. Vaillancourt, Ecr. Vice-Président A. Turcotte, Ecr., E. H. Lemay Ecr., J. M. Wilson, Ecr., Hon. F. L. Béique, Col. C. A. Smart, J. A. Prendergast, Gérant-Général; F. G. Leduc, Gérant.

Bureau Principal—Montréal BUREAUX DE QUARTIER

Ave. Mont-Royal (coin St-Denis)	Hochelaga	Ville St-Louis
Ave. Mont-Royal (Coin de Lanaudière)	Maisonneuve	Verdun (près Montréal)
Rue Ste-Catherine, Est	Pointe St-Charles	Viauville (près Montréal)
Rue Ste-Catherine, centre	St-Edouard	De Lorimier
	St-Henri	Emard
	Laurier	Rue Notre-Dame, Ouest

SUCCESSALES

Berthierville, P. Q.	Louiseville, P. Q.	St-Jérôme, P. Q.
Edmonton, Alta	Québec, P. Q.	St-Pierre Man.
Joliette, P. Q.	Pointe St-Roch	Trois-Rivières, P. Q.
Lachine, P. Q.	Sorel, P. Q.	Valleyfield, P. Q.
Laprairie, P. Q.	Sherbrooke, P. Q.	Vankleek Hill, Ont.
L'Assomption, P. Q.	St-Boniface, Man	Winnipeg, Man.
	St-Hyacinthe, P. Q.	Higgins Ave.
	St-Jacques/Achigan, P. Q.	

Emet des Lettres de Crédit Circulaires pour les Voyageurs, payables dans toutes les parties du monde; ouvre des crédits commerciaux; achète des traites sur les pays étrangers; vend des chèques et fait des paiements télégraphiques sur les principales villes du monde.

LA BANQUE NATIONALE

FONDEE EN 1860.

Capital	\$2,000,000
Réserve	1,300,000

Notre service de billets circulaires pour les voyageurs "Travelers Cheques" a donné satisfaction à tous nos clients; nous invitons le public à se prévaloir des avantages que nous offrons
Notre bureau de Paris,

RUE BOUDREAU,

7, SQUARE DE L'OPERA,

est très propice aux voyageurs canadiens qui visitent l'Europe.

Nous effectuons les virements de fonds, les collections, les paiements, les crédits commerciaux en Europe, aux Etats-Unis et au Canada, aux plus bas taux.

LA BANQUE MOLSON

INCORPORÉE EN 1855

Bureau Principal, MONTREAL.

CAPITAL PAYÉ	\$4,000,000
FONDS DE RÉSERVE	4,600,000

JAMES ELLIOT, Gérant-Général

A. D. DURNFORD, Inspecteur en Chef et Surintendant des Succursales

SUCCESSALES DANS LA PROVINCE DE QUEBEC:

Arthabaska	Maisonneuve—	Sorel
Bedford	Market and Harbour—	Saint-Césaire
Chicoutimi	Côte des Neiges—	Sainte-Flavie Station
Drummondville	Côte St-Paul	Saint-Ours, Qué.
Fraserville et Rivière du Loup Station	Boulevard St-Laurent	Sainte-Thérèse de
Knowlton	Saint-Henri—	Blainville
Lachine Locks	Pierreville	Victoriaville
Montréal-Rue St-Jacques	Québec	Waterloo
Rue Sainte-Catherine	Richmond	
	Roberval	

83 Succursales dans tout le Canada.

Agences à Londres, Paris, Berlin et dans toutes les principales villes du monde. Emission de Lettres de Crédit pour le commerce et lettres circulaires pour voyageurs.

LA BANQUE PROVINCIALE DU CANADA

Siège Central: 7 & 9 Place d'Armes, Montréal, Can.

Capital autorisé	\$2,000,000.00	Capital versé	1,000,000.00
Réserve et surplus	512,463.19	au 31 Décembre 1910	

Conseil d'Administration: Président: M. H. LAPORTE, de Laporte Martin & Cie, Administrateur Crédit Foncier Franco-Canadien, Vice-Président: M. W. P. CARSLY, de la maison en gros Carsley Sons & Co.; Honorable L. BEAUBIEN, Ex-ministre de l'Agriculture M. G. M. BOSWORTH, Vice-Président "Canadian Pacific Railway Co." M. ALPHONSE RACINE, de la maison A Racine & Cie, marchands en gros, Montréal; M. L. J. O. BEAUCHEMIN, propriétaire de la Librairie Beauchemin Ltée.; TANCREDE BIENVENU, Directeur-gérant; J. W. L. FORGET, Inspecteur; J. A. TURCOT, Assistant-Inspecteur; ALF. BOYER, Secrétaire.

Censeurs: Président: Honorable Sir ALEX. LACOSTE, Ex-Juge en chef de la Cour d'Appel; Docteur E. PERSILLIER LACHAPLLE, Administrateur du Crédit Foncier Franco-Canadien; M. CHEVALIER, Directeur-Gérant, Crédit Foncier Franco-Canadien.

44 Succursales dans les Provinces de Québec, Ontario, Nouveau Brunswick Correspondants à l'Etranger: Etats-Unis: New-York, Boston, Buffalo, Chicago; Angleterre, France, Allemagne, Autriche, Italie.

W. LAMARRE & CIE

MARCHANDS DE

BOIS ET CHARBON

Foin, Paille, Avoine, Etc.

630 Avenue Atwater

Près St-Jacques, St-Henri

Correspondance sollicitée.

TELEPHONE BELL : WESTMOUNT 609.

MARCHANDS : 1324.

JOSEPH FORTIER

Fabricant-Papetier

Atelier de Réglure, Reliure, Typographie, Relief et Gaufrage. Fabrication de Livres de Comptabilité. Formules et fournitures de Bureau.

210 rue Notre-Dame Ouest,

(Angle de la rue St-Pierre). MONTREAL.

**JARDINE UNIVERSAL RATCHET
GLAMP DRILL.**

(Perceuse à Rochet Universelle de Jardine)

Employée dans toutes sortes de manufactures pour les réparations urgentes aux machines.

Tous les ateliers de machines et de chemins de fer devraient l'employer.

Les constructeurs de ponts, les poseurs de voies ferrées et les ouvriers en constructions métalliques en ont besoin constamment.

A. B. JARDINE & CO.

HESPELER, ONT.

Tél. Est 1899

Résidence :
1211 A, rue St-Denis
Téléphone St-Louis 1124**JOS. BINETTE**

Entrepreneur et Contracteur

456, rue St-Charles-Borromée, Montréal

ONTARIO SILVER CO., LIMITED

NIAGARA FALLS, Canada.

MANUFACTURIERS DE

Cuillères, Fourchettes, Coutellerie,
et Articles en Plaqué.

Demandez notre Catalogue et nos Cotations.

Bell Main 5141-5142

Marchands 642

Chartrand & Turgeon

COMPTABLES

55, rue St-François-Xavier

MONTREAL

Assurances**LA DATE DES POLICES D'ASSURANCE**

Un élément de trouble dans les affaires d'assurance-vie est le manque d'une règle uniforme pour dater les polices. Une compagnie refuse de dater une police antérieurement au jour où la demande d'assurance a été signée; une autre adopte une date quelconque indiquée par le postulant à l'assurance. Un agent de la première compagnie, après beaucoup de temps et beaucoup d'efforts, a amené un homme à un point où il est prêt à donner sa signature. Un agent de la seconde compagnie ayant entendu dire que l'homme en question songe à assurer sa vie, se présente et lui propose de s'assurer dans la compagnie qu'il représente, en lui offrant d'antidater sa police de manière à le faire profiter d'un taux plus bas pour un âge moins avancé. Le deuxième agent obtient la demande d'assurance. Naturellement, l'agent qui a travaillé l'affaire et l'avait presque conclue n'est pas satisfait de l'intervention du deuxième agent avec une proposition que sa propre compagnie n'admet pas et ne permet pas à ses agents d'offrir.

Le premier agent qui a travaillé l'affaire est généralement bien disposé à faire face à la concurrence et à combattre un argument présenté suivant des lignes de légitime rivalité. Mais quand son rival fait une offre qu'il ne peut pas combattre, parce que sa compagnie a des idées bien arrêtées sur ce qui est exigé par le droit ou l'équité, et lorsque ce rival obtient la demande d'assurance pour cette raison seule et gagne la commission pour laquelle il a si peu travaillé, le premier agent ne peut pas être blâmé de se plaindre à grand bruit de cet état de choses. Des plaintes ayant pour cause des situations de ce genre sont faites souvent aux bureaux de compagnies qui ne permettent pas d'antidater une police pour donner au postulant le bénéfice du taux qui s'applique à un plus jeune âge.

Y a-t-il un remède à cette situation déplaisante? Si ce remède existe, on ne peut le trouver que dans un statut, qui ne soit pas établi directement en vue de cet état de choses, car il n'y a pas de loi qui couvre explicitement le cas en question. Certaines compagnies prétendent que puisqu'elles permettent à chaque postulant de choisir la date à laquelle sa police devra être datée, cela ne peut pas constituer une chose à part, même si une personne obtient ainsi une prime pour un âge plus jeune que celui qu'elle a réellement alors qu'une autre personne n'a pas le même béné-

Adresse par câblogramme "Dongor"

L. A. RIVET, C. R.
L. O. GLASS. Tél. Bell, Main { 7598
JOHN A. SULLIVAN. 7599**RIVET, GLASS & SULLIVAN**

Avocats, Barristers, Avoués et Commissaires.

EDIFICE TRUST & LOAN

30 rue St-Jacques, Montréal.

ALEX. DESMARTEAU

Comptable, Auditeur

SPÉCIALITÉ : — Liquidation de Faillites,
Compromis Effectués.54, 60, RUE NOTRE-DAME EST
MONTREAL.

TEL. BELL, MAIN 1859

LEANDRE BELANGER

Notaire, Comptable et Commissaire

No 30 rue St-Jacques, MONTREAL.

Argent à Prêter à 4, 5 et 6%

Henry N. Chauvin, Geo. Harold Baker,
Harold Barle Walker**CHAUVIN, BAKER & WALKER**

AVOCATS

230 rue St-Jacques, Montréal

GARAND, TERROUX & CIE

BANQUIERS ET COURTIERS

48 rue Notre-Dame Ouest

MONTREAL

Téléphone : Main 1909

FINDLAY & HOWARD

LIMITED

211 rue Notre-Dame Ouest

MONTREAL

Immeubles, Assurance,
Placement de Fonds**Théâtre National Français**

Coin Beaudry et Ste-Catherine Est

Le seul Théâtre Français à Montréal.

SEMAINE DU 25 MARS 1912.

MARTYRE.**L. R. MONTBRIAND.**

Architecte et Mesureur,

230 Rue St-André

Montréal.

LA COMPAGNIE D'ASSURANCE

"FEDERAL LIFE"

Bureau Principal : HAMILTON, Can.

Capital et Actif 25,478,368.65
Assurances en force en 1910 23,887,141.41
Surplus, 1911 329,973.05Contrats d'Assurance les plus désirables
DAVID DEXTER, Président et Directeur-Général
C. L. WERNER, Gérant, District de Montréal.

**TENEZ-VOUS LES
Briques à Feu**



La supériorité incontestée des Briques à Feu "Glenboig" et "Gartcosh" fait qu'elles sont les plus faciles à vendre. Elles ont subi l'épreuve d'une chaleur extrême sans se fendiller, de changements rapides de température sans se dilater ni se contracter.

En stockez les princiaux marchands.

**Alexander Gibb, 13 rue St-Jean,
MONTREAL.**

Soul Agent pour le Canada

**RASOIR "RADIUM" de
H. BOKER & CO.**



Affilé par les ouvriers les plus habiles, tous experts dans leur partie. La matière, la main d'œuvre et le fini de ces Rasoirs sont parfaits; chaque Rasoir est garanti durer la vie d'un homme. Demandez notre Brochure Gratuite "Some Pointers for Gentlemen who shave themselves."

(Quelques Indications pour les hommes qui se rasent eux-mêmes.)

**McGILL CUTLERY Co., Rsd
Boîte Postale, 580, Montréal**



Quincaillerie de tous genres.
Serrures Incrochetables, Etc.

L. J. A. SURVEYER,
Importateur Direct,
52, Boulevard St-Laurent,
MONTREAL.

Téléphone Main 553

ESINHART & EVANS

Agents principaux

**SCOTTISH UNION & NATIONAL
INSURANCE COMPANY
OF EDINBURGH**

**GERMAN AMERICAN
INSURANCE COMPANY
NEW-YORK**

et Courtiers Généraux d'Assurance.

Argent à prêter sur Biens Fonciers, aux
taux courants les plus bas. Demande
directe sollicitée.

**BUREAU:
EDIFICE LAKE OF THE WOODS,
39, Rue St-Sacrement, Montréal.**

ASSURANCE—(Suite)

fice. Ces compagnies ont un avantage sur celles qui croient qu'une telle règle n'évite pas la discrimination, mais au contraire, prétendent que le fait de faire un contrat avec un homme pour lui donner une assurance à un taux plus bas que celui que paient d'autres porteurs de polices dans les mêmes conditions, implique une différenciation qui pourrait être évitée par un règlement défini contre la pratique d'antidater les polices. En outre il est suggéré que cette pratique est une violation des tables de mortalité adoptées pour la fixation des primes et pour le calcul des fonds de réserve. C'est une chose sérieuse que de ne pas tenir compte des tables de mortalité, qui sont la base de l'assurance, et c'est ce qui se passe en réalité quand un postulant âgé de 50 ans paye une prime au taux fixé pour l'âge de 49 ans. On dira que cela est compensé par le fait que l'assuré paye pour une assurance qu'il n'a pas et par les pertes qu'il subit d'autres manières.

En certains cas choisis, cette manière de voir serait exacte; mais pour que ce raisonnement ait quelque valeur, il serait nécessaire de démontrer qu'en aucun cas, l'assuré ne fait un gain en faisant antidater sa police, ce qui est impossible.

Il est évident que les vues des compagnies diffèrent en ce qui est correct et juste quant à la date des polices. Il est également vrai qu'en beaucoup de cas, ces opinions viennent en conflit avec les lois de certains états et avec les règlements faits par les commissaires d'assurance. Les seules compagnies qui ne sont pas en contradiction avec ces lois et ces règlements et peuvent appliquer une règle uniforme partout où elles opèrent, sont celles qui refusent d'antidater les polices. Les compagnies qui offrent une option au postulant sont en contravention avec les lois qui défendent d'antidater les polices de plus de six mois. Il en résulte que dans un état, l'option règne suprême; dans un autre elle est prohibée par les commissaires d'assurance.

Il est évident que toutes les compagnies devraient adopter une règle uniforme, qui ferait disparaître l'inimitié entre agents et ferait cesser les plaintes de ceux-ci. Ce serait pour le plus grand bien de l'assurance. Bien qu'un homme qui veut s'assurer puisse accepter la proposition d'un taux de prime pour un âge inférieur au sein, son respect pour une affaire où les méthodes employées sont telles qu'une compagnie fait ce qu'une autre refuse de faire parce que c'est une violation de la loi, sera grandement diminué.

ASSUREZ-VOUS

DANS

LA SAUVEGARDE

- 1^o PARCE QUE Ses Taux sont aussi avantageux que ceux de n'importe quelle compagnie.
- 2^o PARCE QUE Ses polices sont plus libérales que celles de n'importe quelle compagnie.
- 3^o PARCE QUE Ses garanties sont supérieures à la généralité de celles des autres compagnies.
- 4^o PARCE QUE La sagesse et l'expérience de sa direction sont une garantie de succès pour les années futures.
- 5^o PARCE QUE Par-dessus tout, elle est une compagnie Canadienne-Française et ses capitaux restent dans la Province de Québec pour le bénéfice des nôtres.

**Siège Social : 7 Place d'Armes
MONTREAL**

Si vous voulez avoir une satisfaction absolue avec les Vis d'Arrêt, les Vis à Grosse Tête, les Ecrous Demi Finis et tous les produits des Machines à Vis, insistez pour avoir ceux de la marque "MORROW".

**John Morrow Screw & Nut Company
LIMITED.**

INGERSOLL, ONTARIO.

Stock entre les mains de Bacon, Bros., Montréal.

Maison Fondée en 1870

AUGUSTE COUILLARD
IMPORTATEUR DE

Ferronnerie et Quincaillerie, Verres à Vitres, Peintures, Etc.

Spécialité : Poêles de toutes sortes

Nos. 232 à 239 rue St-Paul
Ventes 12 et 14 St-Amable, MONTREAL

La maison n'a pas de Commis-voyageurs et fait bénéficier ses clients de cette économie. Attention toute spéciale aux commandes par la maille. Messieurs les marchands de la campagne seront toujours servis au plus bas prix du marché.

Les Prévoyants du Canada

Assurance Fonds de Pension

CAPITAL AUTORISE \$500,000

Achetez des Parts des Prévoyants :

Parce que c'est un placement sans pareil.

Parce que c'est avec la plus petite prime, la plus grosse rente;

Parce que c'est la seule compagnie à "Fonds Social" faisant une spécialité du Fonds de Pension.

Bureau à Montréal :

**Chambre 22,
Edifice "La Patrie"**

Bureau - Chel,

**133, rue St-Pierre,
QUEBEC.**

VIENT DE PARAITRE
La 46ème Edition de
L'ALMANACH ROLLAND

Pour 1912

Belle brochure de 224 pages contenant une foule de renseignements de toutes sortes et cinq histoires inédites par des auteurs canadiens, dont

Un Resort, par A. Bcurgeois,
Le Glas, par Rodolphe Girard,
Jadis et Aujourd'hui, par A. A. Decelles,
Le fer à cheval de ma tante Joséphine,
par Rodolphe Girard,
La Guignolée, par Rodolphe Girard.

PRIX 10cts, franco par maille, 14 cts.

LA COMPAGNIE J. B. ROLLAND & FILS,
14 Rue St-Vincent, MONTREAL.

Tel. Main 7233

LUBY

Pour les Cheveux.

R. J. DEVINS, Limitée. 25 rue St-Gabriel
MONTREAL.

Intéressez-vous à quelque chose et cela dès aujourd'hui. Trop d'hommes s'intéressent au passé et à l'avenir, et ne font qu'accumuler des regrets.

CHOCOLAT "ELITE"

NON PROPÉ



DES EPICIERES
pour tous les

Besoins de la Cuisine

Tablettes de ¼ lb.

Fabriqué par

JOHN P. MOTT & CO.,

HALIFAX, N. E.

J.A. TAYLOR, Agent, Montréal

LA PRINCIPALE DIFFICULTÉ qui se présente à l'homme inexpérimenté entrant dans l'Assurance-Vie, c'est de trouver des hommes Bons à Assurer. Cette difficulté disparaît quand vous travaillez pour une *Compagnie Industrielle*, dont les débits sont une mine inépuisable à la fois pour les affaires ordinaires et les affaires industrielles.

THE UNION LIFE ASSURANCE COMPANY

BUREAU-CHEF A TORONTO, CAN.

Plus de porteurs de polices au Canada que dans toute autre Compagnie Canadienne

Table Alphabétique des Annonces

Amatite Roofing.....	46	Desmarteau Alex.....	52	Imperial Varnish Co.....	45	National Acme Mfg. Co...	46
American Can Co.....	17	Dominion Belting.....	46	International Varnish Co..	44	New Victoria Hotel..	41
Assurance Mont-Royal....	55	Dom. Canners Co., Ltd....	3	Jardine & Co.. A. B.....	52	Nova Scotia Steel Co.....	48
Aylmer Cond. Milk.....	16	Dom. Cartridge.....	37	Jonas & Co., Henri.....	2	Nugget Polish Co. Ltd....	8
Baker & Co. (Walter).....	18	Dom. Register Co., Ltd....	10	Lacaille, Gendreau & Cie..	18	Onken Oscar Co.....	7
Banque de Montréal.....	41	Dougall Varnish Co.....	43	Lake of the Woods M. Co	56	Ontario Silver Co.....	52
Banque d'Hochelega.....	51	Edwardsburg Starch Co.,		Laing Packing & Prov. Co.	13	Paterson Mfg Co., Ltd....	46
Banque Nationale.....	51	Ltd.....	4	Lamarre & Cie, W.	52	Pinchin, Johnson & Co....	43
Banque Molson.....	51	Esinhart & Evans....	53	La Prévoyance.....	55	Prévoyants du Canada [Les]	53
Banque Provinciale.....	51	Federal Life Assurance Co.	52	La Sauvegarde.....	53	Quebec Steamship ..	50
Bell Telephone Co., Ltd...	34	Fels & Co.....	33	Lea & Perrin.....	1	Reindeer Ltd.....	17
Bélanger, L.....	52	Findlay & Howard, Ltd...	52	Leslie & Co., A. C.....	34	Rivet, Glass & Sullivan...	52
Binette, Jos.	52	Fidelity Phoenix Fire Insu-		Liverpool & London Globe	55	Robert & Robert.....	46
Boker & Co.....	53	rance Co.....	55	Lloyd Ltd (Edward).....	39	Rolland & Fils, J. B.....	54
Bovril Ltd.....	47	Forget Rodolphe.....	55	Luby.....	54	Rowat & Co.....	11
Bowser, S. F. & Co.....	17	Fortier Joseph.....	52	Marion & Marion.....	14	Sapho Mfg. Co., Ltd.....	11
Brandram Henderson Ltd..	40	Furuya & Nishimura.....	5	Martin-Senour.....	36	Shurley & Dietrich.....	44
Brodie & Harvie.....	18	Gagnon, P.-A.....	41	Mathewson's Sons.....	15	Simonds Canada Saw Co.	
Canada Life Assurance Co..	55	Garand, Terroux & Cie....	52	Mathieu (Cie J. L.)..	15	Ltd.....	42
Can. Sugar Ref. Co., Ltd..	9	Genin, Trudeau & Cie.....	11	Maxwell & Sons (David)..	44	Snop & Co.....	47
Canadian Northern Ry.....	49	Gibb, Alex.....	53	Metropolitan Life Ins. Co..	55	St. Lawrence Flour Mills..	5
Canadian Pacifique Ry....	48	Gillett Co., Ltd. (E. W.)...	20	Montbriand, L. R.....	52	Stonewall Jackson Cigars..	12
Cavers Bros.....	50	Gonthier, Geo.....	41	Montreal Canada.....	55	Sun Life of Canada.....	55
Canadian Salt Co.....	13	Grand Trunk Railway....	49	Montreal Dairy.....	12	Surveyer, L. J. A.....	53
Chartrand & Turgeon.....	52	Cranda Hermanos Y. Ca.	19	Mooney Biscuit Mfg. Co..	18	St. Charles Cond. Milk Co.	16
Chauvin, Baker & Walker.	52	Grenier, J. A.	40	Morrow Screw, Ltd., The		St. Lawrence Sugar Co. ...	15
Church & Dwight.....	12	Gunn, Langlois & Cie	15	John.....	53	Tanglefoot.....	21
Cie Can. Prod. Agricoles...	46	Hudson, Sumner Co. Ltd.	6	Mott, John P. & Co.....	54	Tarbox Bros.....	44
Cie. des Moulins du Nord	46	Hutton & Co. (James)....	48	Mutuelle du Commerce.	55	Théâtre National.....	52
Clark, Wm.....	14			McArthur & Co., Ltd.....	34	Tippet & Co., A. P.....	12
Comptoir Mobilier Fr. Can.	14			McLaren & Co.(D.K.)....	50	Union Life Ass. Co.....	54
Connors, Bros.....	20			McLaren W. D. Ltd.....	11	Union Mutual Life Ins. Co.	55
Cottam Bart.....	14			Munn & Co.....	14	Upton & Co. (The T.)....	18
Couillard Auguste.....	53					Western Ass. Co.....	55
Cowan & Britton.....	40					West India Co., Ltd.....	29
						White Swan Spices &	
						Cereals, Ltd.....	45
						Wilks & Burnett.....	41

LE PRIX COURANT

WESTERN ASSURANCE CO.
 INCORPORÉE EN 1881
 ACTIF, en vigueur en 1911 \$242,457.38
 Bureau Principal: **TORONTO, Ont.**
 Hon. Geo. A. Cox, Président.
 W. H. Baker, Vice-Président.
 W. A. Murray, Gérant-Général.
 C. L. Power, Secrétaire.
 Succursale de Montréal:
 87 RUE ST-PIERRE.
 ROY. BICKERDIKE, Gérant.

CAPITAL, \$200,000.00
LA PREVOYANCE ASSURANCES:
 Responsabilité Patronale
 Accidents, Maladies, Bris de Glaces, Contre le Vol.
 Garantie de Fidélité, Garantie de Contrats.
 Bureau-chef: 166, rue St-Jacques, MONTREAL.
J. C. GAGNE, Gérant-Général
 Tél. 244, Main 207. AGENTS DEMANDÉS

L'ASSURANCE MONT-ROYAL
 (Compagnie indépendante (Incendie))
 Bureau: 74 rue Notre-Dame Ouest
 Coin St-François-Xavier MONTREAL.
 RUDOLPH FORBET, Président.
 J. E. CLÉMENT, Jr., Gérant-Général.

La Compagnie d'Assurance MUTUELLE DU COMMERCE
 Contre l'Incendie
 Actif en vigueur \$490,000.00
 DÉPÔT AU GOUVERNEMENT en conformité avec la nouvelle Loi des Assurances de Québec, 1 Édouard VII, Chap. 9.
 Bureau-Chef, 101 rue Ontario St-Hyacinthe

METROPOLITAN Life Assurance Co'y
 of New-York
 (Compagnie à Fonds Social)
 Actif en vigueur en 1911 \$352,788,850.38
 Actif en vigueur au 31 décembre 1911 12,007,133.
 Au 31 décembre 1911, la compagnie a émis en Canada des polices pour un montant de \$48,079,818.
 Elle a obtenu sans aucun doute le plus grand nombre de médailles d'or et d'argent aux Expositions Internationales pour les Canadiens en 1906..... 10,000,000.
 Il y a plus de 45,000 Canadiens assurés chez le METROPOLITAN.



Succursale au Canada, Bureau-Chef à Montréal
 DIRECTEURS:
 Sir E. S. Clouston, Bart., Président, Geo. H. Drummond, Esq., F. W. Thompson, Esq., Sir Alexander Leacock, M. Chevalier, Esq., William Nelson Macpherson, Esq.
 J. Gardner Thompson, Gérant.
 W. Dinnie, Assistant-Gérant.

Fidelity-Phenix Insurance Co., OF NEW-YORK
 Total de l'actif - \$14,081,399.23
Robert Hampson & Son, Agents,
 1-3 ST. JOHN STREET

SUN LIFE of CANADA
 Actif en 1911 \$43,950,885.48
 Assurances en vigueur \$154,574,073.00
 Écrivez au Bureau Principal, Montréal, pour vous procurer la brochure intitulée "Épargne et Progrès."

COMPAGNIE MONTREAL-CANADA
 D'ASSURANCE CONTRE L'INCENDIE
 Fondée en 1859
 Actif \$557,895.06
 Réserve \$108,071.38
 Autres Valeurs passives 20,087.01
 \$718,753.19
 Surplus pour les assurés \$641,120.76
 BUREAU-CHIEF:
 No. 19 rue St-Jacques, MONTREAL.

Union Mutual Life Insurance Company, de Portland, Maine
FRED. E. RICHARDS, Président
 Valeur acceptée de Garanties Canadiennes, détenues par le Gouvernement Fédéral pour la protection des Porteurs de Polices, \$1,200,000.
 Toutes les polices émises avec Dividendes Annuels sur paiement de la prime annuelle de deuxième année.
 Ouverture exceptionnelle pour Agents dans la Province de Québec et l'État d'Ontario. Adresse:
WALTER I. JOSEPH, Gérant.
 157 rue St-Jacques, MONTREAL.

R. FORCET,
 AGENT DE CHANGE,
 83 rue Notre-Dame Ouest,
 Montréal.
 Bureau à Paris: 60 rue de Provence.

1911
 a été une Année Record pour la
CANADA LIFE.
 LE SURPLUS DES BÉNÉFICES,
 L'AUGMENTATION DE L'ACTIF,
 LES NOUVELLES POLICES PAYÉES,
 LE REVENU PROVENANT DES PRIMES ET DE L'INTÉRÊT,
 ont tous été les Plus Forts, depuis 25 ans que la Compagnie existe.
 Les Agents qui ont pris part au succès de la Compagnie devraient écrire à
Canada Life Assurance Co.
 Bureau Principal, TORONTO.

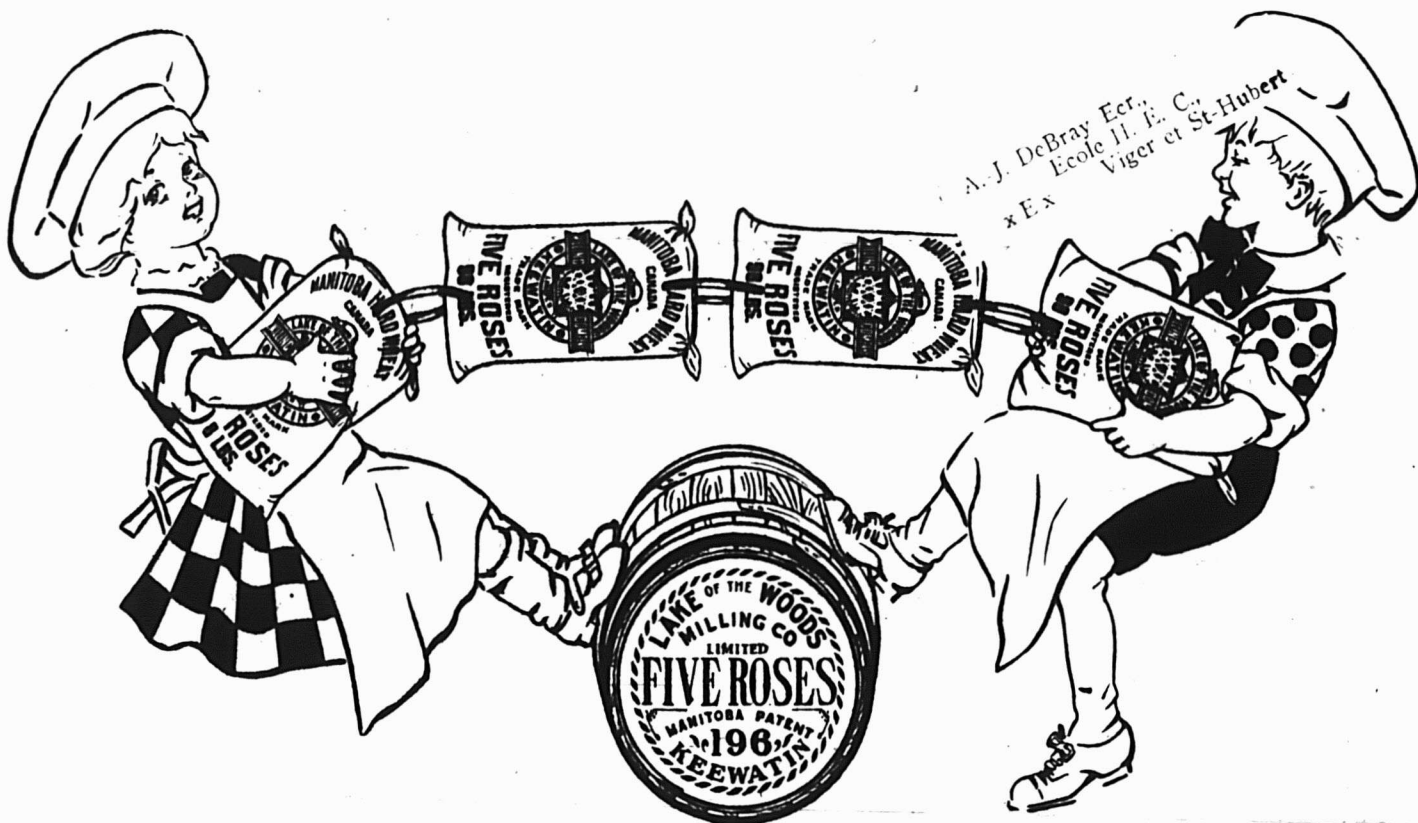

A. J. DeBray Ecrr.
Ecole J. E. C.
Viger et St-Hubert
x Ex

PAS D'ANNEAU FAIBLE

Pas de difficulté à conserver les Clients.

Vous qui avez vendu, dans le passé, la farine **Harvest Queen** et formé ainsi une clientèle permanente, vous savez ce que cela signifie de voir la marque **Lake Of The Woods** sur un sac de farine.

La farine **Five Roses** est d'une qualité encore meilleure que la farine **Harvest Queen**. Elle coûte plus parce qu'elle vaut davantage.

Les clients consentent à payer davantage.

Et cela est prouvé par le fait que la **Five Roses** est mieux vendue aujourd'hui au Canada.

Simplement parce qu'elle vous donne satisfaction ainsi qu'à la ménagère.

Il est vrai que, pour le prix, **Harvest Queen** est la meilleure.

Mais la **Five Roses** est la meilleure à quelque prix que ce soit.

A la clientèle la plus difficile que vous ayez ou que vous cherchiez à avoir, à la ménagère qui désire des résultats même meilleurs que ceux que peut lui donner **Harvest Queen**—vendez la **Five Roses**.

Et vous conserverez cette cliente, contre toute concurrence — votre cliente qui recherche la **Qualité**—la seule cliente qui ne se laisse pas tenter par le prix. Et vos profits sont plus constants, plus sûrs.

Si vous pouvez vendre de la farine à bon marché, vous pouvez vendre la meilleure farine.

Dans votre prochaine commande, ordonnez un peu de farine **Five Roses**.

Vous serez surpris du grand nombre des clientes désirant améliorer leur cuisine.

Une fois qu'elles auront essayé sa qualité, la **Five Roses** vous les conservera.

Essayez-la.

Demandez à votre fournisseur les marques suivantes pour vos chars assortis :

**FIVE ROSES
HARVEST QUEEN
KEETOBA
MEDORA
GLENWOOD**

Ces Farines sans exception sont tirées du plus beau froment dur du Manitoba.

Capacité—10500 barils par jour.

LAKE OF THE WOODS MILLING COMPANY, LIMITED, MONTREAL.

“Lac des Bois”.

FARINE FIVE ROSES
Non Blanchie. - - Non Mélangée.