

**PAGES
MANQUANTES**

1489 330

Bonne Année "1909"

A Tous les Clients de notre Compagnie.

Nous leur Souhaitons
une année aussi douce que le

SIROP DE TABLE Marque "CROWN."

Qu'ils coulent des jours dorés comme lui!

Avec nos Souhaits

Nous les prions d'accepter nos remerciements bien sincères pour leur patronage passé et les prions de nous le continuer dans l'avenir.

Edwardsburgh Starch Co., Limited

Bureau:

164, rue St-Jacques, Montréal.

Manufacture:

CARDINAL, Ont.

LE TIMBRE HOGGSON Perfectionné

MARQUANT LE TEMPS

Une nécessité absolue dans toutes les entreprises.
Il répond à cette question des plus vexatoires:

Quelle Heure Etait-il ?

La réponse, correcte et satisfaisante à cette question a exercé le talent des inventeurs pour créer une machine simple, pratique, sans complications, à laquelle on puisse se fier pour enregistrer, en caractères simples l'heure, le temps exact de chaque Acte, Opération ou Transaction : Année, Mois, Jour, Heure et Minute, et qui imprime en même temps toute matière à lire convenant le mieux aux besoins de la personne qui s'en sert ; une machine d'une grandeur et d'un poids tels qu'on la déplace facilement, et qui imprime sur les matières les plus variables, exactement dans la position déterminée d'avance, une machine qui puisse être employée par toute personne d'une intelligence ordinaire ; construite avec des matériaux et une main d'œuvre supérieurs, non sujette à se déranger avec un usage et un soin convenables, d'un prix qui la mette rapidement dans la faveur du public. Le TIMBRE HOGGSON marquant le temps, réunit toutes ces conditions et d'autres points importants.

Mouvement spécial, entièrement garanti.

Il faut $\frac{1}{2}$ minute par jour pour remonter et fixer la date.

Semblable au timbre à main ordinaire en caoutchouc. Pas nécessaire de frapper.

IMPRIME toute désignation ne dépassant pas la grandeur de la matrice :
 $1\frac{1}{8} \times 2\frac{1}{2}$ pouces, sur toute surface

lisse, au moyen de matrices en caoutchouc montées sur Coussin à Air en caoutchouc.

APPROUVÉ par : Gouvernements, Banques, Commerçants, Manufacturiers, Compagnies de chemins de fer, de Télégraphe, de Téléphone de Navigation et autres.

En usage partout : Etats-Unis, Canada, Mexique, Amérique du Sud, Antilles, Russie, Angleterre, Allemagne, France, Espagne, Afrique, Australie, Nouvelle-Zélande, Chine, Japon et ailleurs, depuis six ans.

Prix : - - - \$20.00 net,

Complet, prêt à l'usage.

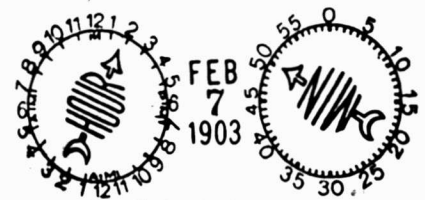

Fac-Simile de l'impression.

Montrant la grandeur de la matrice. $\frac{1}{8}$

Nous employons plusieurs de ces timbres dans nos bureaux, où vous pouvez les voir en tout temps. Adresse:

LA CIE DE PUBLICATIONS COMMERCIALES,
Boîte Postale, 917, Montréal, Canada.

GAZETTE MUNICIPALE DE MONTREAL.

SI VOUS VOULEZ SAVOIR CE QUI SE PASSE
A L'HOTEL-DE-VILLE, LISEZ LES

Délibérations du Conseil,
les Rapports des Commissions,
Etc., Etc., Etc.

DANS

La Gazette Municipale
de Montreal.

SI VOUS AVEZ DES.....

Produits ou des Matériaux
à offrir aux Corporations
et aux Municipalités,

Annoncez ce que vous avez à vendre
dans

La Gazette Municipale
de Montreal.

Abonnement - - - \$2.00 par an

Pour les Abonnements et tous Renseignements concernant la Publicité, S'adresser

Compagnie de Publications Commerciales
St-Gabriel, Montréal.

Pendant toute l'année 1909,

comme pendant les vingt-cinq dernières années, les
Conservés des Marques des **Canadian Canners**
seront des **LEADERS.**

Pour le Nouvel An, Prenez la Résolu-
tion de vous en tenir aux **Marques des Cana-**
dian Canners, qui sont : "Auto," Aylmer
"Canada First," Bowlby "Horseshoe," "Little
Chief," "Log Cabin," "Kent," Simcoe "Lynn-
valley," "Lion," "Thistle," Delhi "Maple Leaf,"
Lalor's "Grand River," Lakeport "White Rose."

Canadian Canners, Limited.



L'Épreuve des Années

réduit au silence les incrédules. La Crème de Tartre de Gillett n'est pas un article d'expérience pour l'Épicier d'aujourd'hui, c'est un article bien établi pour lequel la demande est forte. Depuis plus de cinquante ans, la pureté absolue de la



Crème de Tartre de Gillett

l'a portée aux nues dans l'estime de chaque ménagère intelligente du pays. Mise en

Paquets de $\frac{1}{4}$ lb.,

Boîtes de $\frac{1}{4}$ lb.,

Paquets de $\frac{1}{2}$ lb.,

Boîtes de $\frac{1}{2}$ lb.,

et en "Bulk"

Si votre marchand de gros ne veut pas vous en fournir, envoyez-nous une commande et nous vous l'expédierons directement de notre magasin de Montréal.



Etablie en 1852.



Rendre l'appétit perdu, voilà la mission de ce régal d'une saveur merveilleuse connu sous le nom de

"MARQUE BRUNSWICK."

LE PRIX COURANT

(THE PRICE CURRENT)
REVUE HEBDOMADAIRE

Commerce, Finance, Industrie, Assurance, Propriété Immobilière, Etc.

EDITEURS :

LA COMPAGNIE DE PUBLICATIONS COMMERCIALES

(The Trades Publishing Co.)

25, Rue Saint-Gabriel, - MONTREAL

TELEPHONE BELL MAIN 2547

ABONNEMENT	MONTREAL ET BANLIEUE - \$2.50	PAR AN.
	CANADA ET ETATS-UNIS - 2.00	
	UNION POSTALE - - - - - Frs 20.00	

Il n'est pas accepté d'abonnement pour moins qu'une année complète.

L'abonnement est considéré comme renouvelé si le souscripteur ne nous donne pas avis contraire au moins quinze jours avant l'expiration, et cet avis ne peut être donné que par écrit directement à nos bureaux, nos agents n'étant pas autorisés à recevoir de tels avis.

Une année commencée est due en entier, et il ne sera pas donné suite à un ordre de discontinuer tant que les arriérés ne sont pas payés.

Nous n'accepterons de chèques en paiement d'abonnement, qu'en autant que le montant est fait payable au pair à Montréal.

Tous chèques, mandats, bons de poste, doivent être faits payables à l'ordre de : "LE PRIX COURANT"

Nous nous ferons un plaisir de répondre à toutes demandes de renseignements. Adresses toutes communications simplement comme suit :

LE PRIX COURANT, Montréal.

L'ECLAIRAGE DE LA VILLE

Le 31 décembre de cette année à minuit, le contrat de l'éclairage de la Ville, passé entre la Cité de Montréal, d'une part, et la Montreal Light, Heat & Power et la Royal Electric, d'autre part, prendra fin.

A l'heure où nous écrivons, il reste un peu plus d'une journée pour régler cette question de l'éclairage des rues de Montréal. On conviendra que le délai est court.

La Ville se trouve dans une impasse dont il lui faut sortir coûte que coûte. Nous ne pouvons nous passer d'éclairage dans nos rues. Nos rues seront donc éclairées quoi qu'il arrive; on peut en être assuré.

Mais à quel prix?

C'est cette question qu'il faut résoudre dans les vingt-quatre heures.

Comme les seules Compagnies qui puissent éclairer la Ville actuellement sont celles dont le contrat expire, il faudra de toute nécessité passer par leurs conditions, et si ces conditions ne sont pas tendres pour les contribuables, il ne faudra pas en jeter tout le blâme sur les fournisseurs de lumière.

Nos échévins ont leur part, leur très grande part de la situation équivoque dans laquelle se trouve maintenant la Ville pour l'éclairage de ses rues. S'ils avaient agi en hommes d'affaires, la question serait depuis longtemps réglée.

On n'improvise pas un système d'éclairage dans une ville de l'importance de Montréal. Nos échévins ne l'ignoraient pas. Aussi, ceux qui se sont mis en travers de toute proposition raisonnable pour trancher la question de l'éclairage depuis si longtemps pendante, doivent-ils en porter la responsabilité auprès du public.

PLETHORE D'ECHEVINS

Il se fait actuellement un mouvement prononcé pour obtenir de la Législature un amendement à la charte de la Cité qui réduirait de moitié le nombre des échévins de Montréal.

On ne peut que difficilement s'attendre à ce que les échévins eux-mêmes demandent leur décapitation. Bien que, dans leur nombre, il en est plusieurs qui soient partisans de la mesure proposée, il faudrait être bien naïf pour croire que la majorité de ceux qui siègent actuellement à l'Hôtel de Ville votent leur propre déchéance.

Cependant, il est évident que le nombre des échévins est trop grand pour que la ville soit administrée d'une manière économique. Chaque échévin a ses protégés à caser, ses favoris à soutenir et le nombre des protégés et des favoris est naturellement en raison du nombre des échévins. Que sera-ce donc quand les municipalités restant à annexer feront partie du "Greater Montreal", augmentant encore le nombre des échévins?

Il est un proverbe qui veut que "trop de cuisiniers gâtent la sauce". Ce proverbe est vrai. Nous en avons souvent eu la preuve au Conseil de Ville même. La question encore pendante de l'éclairage à la fin même du contrat en est la plus évidente démonstration.

Nous joignons donc notre voix à celle des grandes corporations et de tous les bons citoyens qui demandent qu'il n'y ait plus qu'un seul échévin par quartier au lieu de deux.

Nous visons plus loin encore et nous demanderions volontiers la diminution du nombre des quartiers électoraux, pour diminuer davantage encore le nombre de ceux qui administrent les affaires de notre Cité.

TRAITE FRANCO-CANADIEN

Les Chambres françaises sont actuellement en vacances; néanmoins, les commissions travaillent et nous espérons qu'à la reprise des travaux de la session, la commission du Sénat qui étudie le traité franco-canadien, pourra présenter une base d'entente qui aurait l'acquiescement du Sénat.

Il ne fait aucun doute qu'en France, commerçants et industriels seraient désireux de nouer avec notre pays des relations plus étendues et on ne peut douter, non plus, que le gouvernement français—puisque l'a mis sa signature au bas du document—ne cherche par tous les moyens en son pouvoir à obtenir la ratification de la convention votée par le Parlement canadien.

Mais, comme nous l'avons dit déjà, l'industrie et le commerce français ont fait entendre des protestations sur certains points de la convention qui leur ont paru désavantageux au point de vue de leurs propres intérêts.

Nous ne saurions les en blâmer, car nous mêmes, nous aurions récriminé si, dans la convention, il se fût trouvé quelque article ou quelque produit de nos manufactures lésé par la convention.

Encore une fois, nous croyons que, dans son ensemble, la convention franco-canadienne est bien vue, bien accueillie en France où on y a le sentiment qu'elle ne pourra que resserrer davantage les liens de sympathie et d'amitié déjà existant entre les deux pays.

L'Hon. M. Fielding, ministre des finances, est actuellement en France; nous sommes persuadés qu'il saura faire les concessions nécessaires pour que la convention franco-canadienne devienne loi en France quitte à demander au Parlement canadien de ratifier les modifications qu'il aura cru sage d'accorder.

LE SAUMON DE L'ALASKA

Chiffres complets indiquant la production de 1908 et offrant des comparaisons

La Griffith-Durney Company, de San-Francisco a reçu maintenant les rapports de tous les fabricants de conserves situés en Alaska, à part deux exceptions; cette Compagnie peut estimer exactement les faibles empaquetages de ces deux fabricants de conserves et elle donne ci-dessous des chiffres indiquant l'empaquetage du saumon en Alaska pour les deux dernières années.

	Caisses	
	1908	1907
Alaska rouge, No 1, btes hautes	1,607,234	1,217,146
Alaska rouge, No 1, btes plates	42,074	36,114
Alaska rouge, No 1/2, btes plates	13,337 1/2	53,248
Alaska rouge, No 2, nom	2,500	2,484
Alaska King, No 1, btes hautes	23,207	43,223
Alaska King, No 1/2, btes plates	61	56
Alaska rouge moyen, No 1, btes hautes	59,545	75,290
Alaska rouge moyen, No 1, btes plates	2,622	4,954
Alaska rouge moyen, No 1/2, btes plates	1,266 1/2	2,462
Alaska rose, No 1, btes hautes	673,385	547,309
Alaska rose, No 1, btes plates	756	7,356
Alaska rose, No 1/2, btes plates		17,948
Alaska chums, No 1, btes hautes	188,984	140,868
Alaska chums, No 1, btes plates	900	400
Alaska chums, No 1/2, btes plates		888
Total	2,615,852	2,149,742

Voici le rapport de la Griffith-Durney Company:

"Sur l'empaquetage de 1908, 50,000 caisses contenant presque entièrement du saumon rose, expédiées par le "Star of Bengal" et environ 40,000 caisses ne contenant à peu près que du saumon rouge, expédiées par le "Lucile", ont été perdues en mer sur la côte de l'Alaska.

"D'après les chiffres ci-dessus, on remarquera que l'empaquetage de 1908 s'élève à 464,000 caisses de plus que l'empaquetage de 1907 et qu'il est supérieur de 374,000 caisses à celui de 1906. Mais même avec cette augmentation, il existe une grande rareté des qualités les meilleures, comme le saumon Alaska rouge et le saumon Alaska King. Le marché est presque complètement dépourvu de saumon King et, à part quelques caisses de saumon No 1 et No 1/2 en boîtes plates et une quantité très limitée de saumon No 1 en boîtes hautes, le marché du poisson rouge est complètement dépourvu; ce qui reste en boîtes hautes est détenu au prix de \$1.20 et le saumon No 1 en boîtes plates est vendu à \$1.35. Nous ferons la même prédiction que celle que nous avons faite

l'année dernière, à savoir que les prix du saumon rouge Alaska seront beaucoup plus élevés avant que le nouvel empaquetage n'arrive. En juillet et en août derniers, nous avons vendu le saumon à raison de \$1.30 et de \$1.35 F. O. B. à la côte et nous croyons que l'été prochain le saumon rouge Alaska disponible commandera encore un prix plus élevé. Il ne reste à peu près rien en première main en fait de saumon Alaska, sauf un peu de saumon rose et un peu de saumon chums. Ces sortes, ainsi qu'il a été dit auparavant, sont détenues fermement à 67 1/2 cents pour le saumon rose et à 65 cents pour le saumon chums."

ASSOCIATION DES EPICIERIERS EN GROS DE MONTREAL

L'Association des Epicieriers en Gros de Montréal a tenu son assemblée générale annuelle le 19 décembre, dans le but de



M. J. Ethier,

Elu président de l'Association des Epicieriers en gros de Montréal

recevoir les rapports et d'élire ses officiers pour l'année suivante. L'assemblée était présidée par M. Jos. Ethier, président de l'Association. Les élections ont donné les résultats suivants: Président, M. Jos. Ethier; vice-président, M. A. J. Corner; trésorier, M. N. Gendreau; directeurs, MM. D. C. Brosseau, J. T. Lafonde et A. Robitaille, jr.

Le président, M. Jos. Ethier, fut mis en nomination à l'unanimité pour l'élection au conseil du Board of Trade.

C'EST UN FAIT ACQUIS

que dans la vie pratique des affaires, les annonces insérées dans un bon journal de la partie, rapportent. Faites un essai dans le "Prix Courant" et vous serez satisfait.

NOUVELLE LIGNE FRANCO-CANADIENNE

Les journaux quotidiens ont annoncé cette semaine que la Compagnie Générale Transatlantique, ligne maritime française, dont M. R. Génin, est le représentant à Montréal, mettrait en service, dès le printemps prochain, entre le Havre et un port canadien, quatre de ses grands paquebots.

On cite même les noms des navires: Le Chicago, La Gascogne, La Touraine et La Bretagne. Ces navires qui font actuellement le service entre Le Havre et New York viendraient à Montréal durant la saison de navigation sur le St-Laurent.

Cette nouvelle a été accueillie avec une très grande satisfaction dans le monde commercial, car il devient évident que le commerce entre le Canada et la France devra, de ce fait, augmenter considérablement, surtout, si comme nous ne cessons de l'espérer, la convention franco-canadienne entre prochainement en vigueur.

On annonce, d'autre part, qu'une ligne française ayant pour port d'attache Marseille, aurait également l'intention de faire un service régulier entre les ports de la Méditerranée et les ports canadiens. Nous sommes persuadés que cette dernière ligne, comme la première, trouvera à l'aller et au retour assez de fret pour assuré.

L'EMPAQUETAGE DU SAUMON EN COLOMBIE ANGLAISE

L'empaquetage du saumon en Colombie Anglaise s'est élevé, pour la saison 1908, à 542,680 caisses. Cette quantité représente 76,795 caisses de plus que l'empaquetage total de l'année 1907.

FEU J. A. ROBITAILLE

Nous avons le regret d'apprendre le décès de M. Joseph Arthur Robitaille, chef de la maison d'épicerie en gros A. Robitaille et Cie.

M. Robitaille est décédé à l'âge de 65 ans; bien que, depuis un an environ, sa santé laissait à désirer, il était difficile de penser que sa fin pût être aussi prochaine.

Nous offrons à la famille en deuil nos sincères condoléances.

SI VOUS APPROUVEZ

la ligne de conduite du "PRIX COURANT", abonnez-vous.

Faites-le connaître à vos amis, amenez-les à s'abonner.

Parlez-en à vos fournisseurs afin qu'ils se rendent compte de l'efficacité de sa publicité.

Avec nos Meilleurs
Souhaits pour Une Année
Heureuse et Prospère

NOUS VOUS OFFRONS

2000 Boites Raisins de Valence

Andrès Four Crown Layers, 28 lbs., - 5½c la lb.

3000 Caisses Saumon Rose

de toute première qualité, marque SUMMIT,
caisses 8 doz., ½ boîtes basses, 50c la doz.

Le tout pour livraison fin Janvier.

CONDITION: F. O. B. Montréal, net 30 jours.

FAITES NOTER VOTRE COMMANDE
DÈS MAINTENANT; LES PREMIÈRES
RENDUES SERONT LES PREMIÈRES
EXÉCUTÉES.

HUDON, HEBERT & CIE, LIMITÉE

MONTREAL

IMPORTATEURS D'ÉPICERIES, VINS ET LIQUEURS.

LE BRÉSIL ET SON CAFÉ

Après bien des hésitations, le gouvernement brésilien a fini par prendre sur lui de demander au Congrès d'accorder la garantie fédérale à l'emprunt de 15 millions de livres sterling, ou 375 millions de francs, que veut faire l'Etat de Sao-Paulo, dans l'espoir de liquider la regrettable opération de valorisation du café, dit le *Moniteur Industriel*.

Cette demande est formulée dans un Message du Président de la République, accompagnant la requête du gouvernement de Sao-Paulo, et faisant valoir que le but de l'emprunt n'est autre que d'assurer le résultat des opérations effectuées sur le marché du café; qu'en présence des intérêts nationaux en jeu, qui seraient vivement et péniblement atteints si une liquidation "éventuellement déréglée" des stocks détenus par le Sao Paulo venait à se produire, le fait d'accorder la garantie fédérale à l'emprunt projeté ne peut être considéré que comme une mesure "des plus sages"—naturellement.

Le président Alfonso Penna ajoute que l'Etat de Sao-Paulo peut appliquer une nouvelle surtaxe de 5 francs sur les exportations de café dépassant le nombre de sacs stipulé par la loi autorisant l'Etat à emprunter, et assure que le stock offert en garantie ne dépasse pas 6,994,920 balles, dont 1,876,644 se trouvent consignées au Havre, 1,747,761 à New-York, 1,621,023 à Hambourg, 1,075,000 à Anvers, et des quantités moindres à Londres, Rotterdam, Bremen, Trieste, Marseille, etc.

Voilà, en tous cas, un renseignement; car on s'est demandé souvent quel pouvait bien être le montant exact du stock. Certains renseignements de source officielle, cependant, indiquaient l'été dernier, 8,169,460 sacs. Plus récemment, un journal ordinairement bien informé, parlait de 7 millions; un autre, que nous avons le devoir de considérer comme aussi bien informé, donnait le chiffre de 9 millions pour le stock proposé en garantie de l'emprunt. Le stock a-t-il diminué par des ventes? A-t-il été augmenté par de nouveaux achats? Au Brésil même, on est curieux de savoir où en est le stock de la valorisation. Les débats qui s'ouvriront au Congrès satisferont sans doute cette curiosité.

Il apparaît bien, néanmoins, que le Président de la République a dû lutter contre son entourage, peut-être contre lui-même, et, à coup sûr, contre l'opinion publique, qui a manifesté des sentiments fort opposés au projet de garantie fédérale de l'emprunt, négocié à des conditions jugées onéreuses. Les banques d'Europe ont traité, entre 83 et 85 p. c., un emprunt 5 p. c. garanti matériellement par une quantité de marchandises de valeur au moins égale au capital prêté, plus les droits à l'exportation perçus par l'Etat de Sao-Paulo, et l'on exige, en outre, la garantie générale de la nation. C'est

prendre assez bas le crédit brésilien, et l'on a paru surpris, dans le monde commercial, de la rigueur de cette exigence, sans bien comprendre les raisons qui obligeaient le gouvernement à s'y astreindre.

Une autre combinaison avait été, en effet, proposée: La vente directe aux consignataires par l'Etat de Sao-Paulo, de tout le stock, à un prix débattu, liquidant en une seule fois toute l'opération. Cette vente ne pouvait évidemment se conclure qu'en consentant un sacrifice sur le prix. On n'a pas manqué de présenter l'objection: Mais le sacrifice n'est-il pas aussi grand, de l'autre part, en assumant la charge d'un fort emprunt à taux élevé, alors que les ressources de l'Etat sont à l'étroit; en abandonnant les droits de douane; en faisant intervenir le gouvernement central dans une opération qui engage sa responsabilité morale et pécuniaire, et soumettant le crédit de la république brésilienne tout entière à la discussion et au marchandage?

Il semble que la vente directe offrait cet autre avantage de rendre les consignataires propriétaires des stocks de café; de les intéresser au développement de son commerce et à la hausse de ses prix, ce qui aurait profité aux producteurs sans coûter au pays les frais d'un protectionnisme excessif.

L'Etat de Sao-Paulo encaissait une somme importante qui, jointe à un emprunt de quelques millions, permettrait la liquidation de tous les engagements sans grand dommage, et surtout sans avoir à recourir à la garantie fédérale.

Nous croyons savoir que les consignataires eux-mêmes, n'avaient pas mal accueilli ce projet, l'avaient même étudié avec soin, jusqu'à former un syndicat pour en assurer la réalisation.

Il y a lieu de croire que certains intérêts, fortement appuyés, ont jugé préférable l'opération comprenant l'émission d'un grand emprunt de 375 millions de francs, endossé par les Etats-Unis du Brésil substitué ainsi, vis-à-vis du public capitaliste, à l'Etat de Sao-Paulo, amoindrissant la situation de celui-ci en tenant sa solvabilité pour insuffisante, et créant un dangereux précédent, par la faculté ouverte aux Etats particuliers de faire avaliser par le pays entier les conséquences de leurs erreurs économiques ou de leurs fautes financières.

Un des arguments des opposants à la vente directe était l'importance mal connue du stock à liquider. Pourquoi? Le prix de vente eût été fixé suivant cette importance. Et, jusqu'à preuve contraire, le Message présidentiel vient éclaircir ce point en donnant un chiffre précis.

On admettra plus aisément que les partisans de l'emprunt ont énergiquement combattu contre la combinaison de vente, parce que l'emprunt, garanti par le Brésil, apparaissait comme une affaire remarquablement avantageuse et sûre, en raison du taux très bas auquel le syndicat obtie-

nait un titre 5 p. c., pourvu de tous les gages imaginables, alors que des emprunts antérieurs, du même type, moins soigneusement gagés, ont été cotés en Bourse au-dessus du pair et se négocient encore à 98 p. c. Car nous ne croyons pas qu'il soit entré dans la pensée des négociateurs que l'aggravation des charges imposées aux budgets brésiliens, les précautions dont on s'est entouré, puissent faire prévoir quelque difficulté au maintien des rentes nouvelles ou anciennes à prix élevés?

Il n'en reste pas moins que l'on s'est réservé une marge considérable pour un titre que l'on n'aura pas à prendre contre espèces, puisqu'il s'agira simplement de l'appliquer à la compensation d'avances consenties sur les stocks de café consignés et warrantés.

Il est vrai que l'émission ne saurait être immédiate. Il n'est pas impossible en effet, que certaines conditions imposées, comme le contrôle sévère du consortium, l'interdiction au Sao-Paulo d'émettre de nouveaux emprunts, etc., rendent le vote un peu hasardeux. Mais admettons pourtant, comme il est probable, que le vote soit obtenu, tout porte à croire que le gouvernement français fera quelques difficultés pour accorder la cote en France, car on n'a pas oublié qu'une réduction des droits d'entrée du café avait été consentie sous condition qu'il ne serait pas frappé de droits de sortie au Brésil. Or, le Brésil n'ayant tenu aucun compte de cette condition, et obligeant le consommateur français à payer son café majoré des surtaxes de sortie et de la hausse produite par l'accaparement auquel se résume, en somme, la "valorisation", le gouvernement français doit, pour le moins, formuler un rappel à l'ordre et faire faire antichambre au prochain emprunt brésilien.

W.

CALENDRIERS RECUS

Nous accusons réception avec remerciements des calendriers envoyés par: The Metropolitan Life Ins. Co., de New-York, succursale à Montréal, 286 rue St-Jacques.

J. B. Baillargeon, transports et déménagements, 202 rue Ste-Catherine Est, Montréal.

MM. Minto Bros., feront une démonstration du thé "Malagama", chez Dupuis Frères, du 11 janvier au 1er février 1909.

M. W. H. Blewett qui sera en charge de l'exhibit se fera un devoir de donner aux visiteurs tous les renseignements qu'on voudra bien lui demander.

Remboursez-vous réellement l'argent avec plaisir, quand un client le demande? Tenez-vous votre magasin d'une propriété scrupuleuse? Est-il brillant, éclairé, aéré et est-ce un endroit plus agréable pour y faire des achats que la moyenne des autres magasins? S'il en est ainsi, rappelez-le au public de temps à autre.

LE VERITABLE
CHOCOLAT SUISSE AU LAIT. MAESTRANI

est connu comme l'article le plus pur qui soit offert au commerce aujourd'hui. Il est fait dans le plus beau district d'industrie laitière en Suisse, dans une manufacture moderne dirigée par des gens qui ont fait une étude de cette industrie. Procurez-vous aujourd'hui même des échantillons **Gratuits** ...
 Nous vous indiquerons aussi les prix.

Schlesinger Bros. & Co. Seuls Agents
Canadiens.
 16, Place Royale, MONTREAL.



POURQUOI TENIR EN STOCK
La Crème Evaporée "Canada First"?

Parce qu'elle a la plus haute teneur en Gras Butyreux.

Elle plaira sûrement à vos clients.

Chaque Boîte Garantie.

Pas de stock Inactif

Manufacturée par

AYLMER CONDENSED MILK CO., LIMITED

AYLMER,

ONTARIO

"En avant avec les Jumeaux"

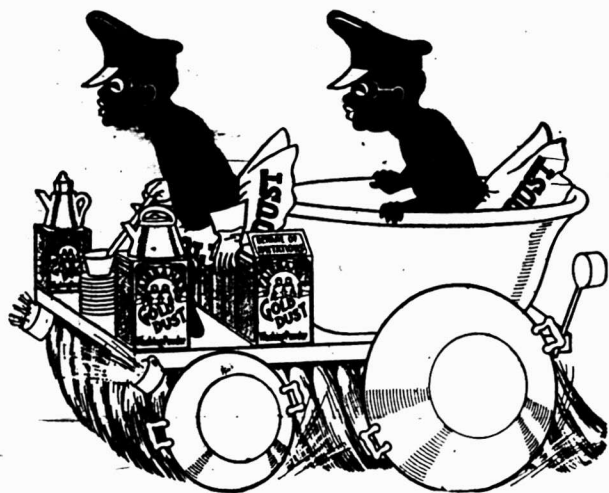

"En avant avec les Jumeaux."

Vendez la

Poudre à Laver
"GOLD DUST"

Elle donnera satisfaction à vos clients et vous procurera des profits satisfaisants.

Une demi-caisse gratuite pour chaque commande de cinq caisses assorties de Savon et de Poudre à Laver "Gold Dust."

THE N. K. FAIRBANK CO., MONTREAL

L'ORIGINE DES LEGUMES

"Je vis de bonne soupe et non de beau langage" disait Chrysale, dans sa haine du pédantisme. Mais, s'il avait voulu bien réfléchir, il aurait trouvé, au fond de sa bonne soupe, matière à philosophie, à sciences, et même à poésie. Car chaque légume, pour modeste et prosaïque qu'il paraisse, a son origine, parfois noble, sa patrie, souvent lointaine, et quelquefois son histoire, pittoresque et mouvementée.

• • •

La patrie de l'ail est incertaine, son origine paraît se perdre dans la nuit des temps; on sait cependant que les Egyptiens le cultivaient et l'appréciaient, que les Romains le tenaient en haute estime, mais que les Grecs l'avaient en horreur, au point qu'il était défendu à ceux qui en avaient mangé d'entrer dans le temple de Cybèle.

L'artichaut, qui est arabe, au point de vue de l'étymologie, est originaire du Maroc, de Madère, des Canaries et de toutes les côtes de la Méditerranée; il fut connu et cultivé dès la plus haute antiquité.

L'asperge croît spontanément en Asie et dans le midi de l'Europe; c'est un légume heureux, car il n'a pas d'histoire. L'Inde est le berceau de l'aubergine, dont l'usage comme aliment est général, mais qui plaît surtout aux Provençaux.

La bette et la betterave, qui sont considérées par les botanistes comme une seule et même espèce, croissent spontanément dans l'Europe méridionale, et en Perse. Connue de tout temps, la betterave a pris, dans la gent légume, une place considérable, lors de la découverte par Margraff, en 1747, du saccharose ou sucre de canne dans sa racine, et surtout à l'époque du blocus continental, lorsqu'on commença à procéder à l'extraction de ce sucre par des procédés industriels. Actuellement la culture de la betterave à sucre est une source de richesse pour une quinzaine de départements français s'étendant sur une grande partie du bassin de la Seine. A l'étranger, la Belgique, la Prusse, la Saxe, l'Autriche-Hongrie, la Russie et l'Amérique du Nord, pratiquent également cette culture.

Le cerfeuil commun, qui est originaire de l'Asie occidentale tempérée et du midi de l'Europe est cultivé dans tous les potagers. Il n'en est pas de même du cerfeuil bulbeux ou tubéreux, excellent légume qui croît dans les haies et les bois de l'Europe moyenne et du Caucase, et qui n'est malheureusement pas assez répandu, malgré sa chair délicate et savoureuse, et sans doute en raison de sa croissance assez lente.

Quant à la carotte, sa culture est mondiale et son importance énorme; ses pays d'origine sont vastes et variés, et comprennent l'Europe, la Sibérie, la région

méditerranéenne, le nord de la Chine, l'Australie et les deux Amériques.

Le céleri, qui joue dans l'art culinaire un rôle nullement négligeable, croît spontanément dans toute l'Europe, l'Asie Mineure, la Sibérie, l'Abyssinie, la Chine septentrionale et le nord de l'Afrique.

La chicorée, l'amère chicorée, la ciboule, cette cousine aux variétés nombreuses, croît dans tout l'ancien continent; on la suppose native de l'Inde.

La grande famille du chou, qu'il soit chou-fleur, chou pommé, chou de Bruxelles, ou chou-rave, est vieille comme le monde. Toujours on a mangé des choux. Ils poussent naturellement en France et en Europe septentrionale.

La Sibérie vit naître la ciboule, cette cousine germaine de l'ail; quant à la ciboulette, c'est en France et dans tous les pays du Nord qu'elle croît spontanément.

Le concombre qui comprend un grand nombre d'espèces, parmi lesquelles le savoureux melon, naquit dans les Indes.

Le crosne est un nouveau venu parmi tous ces vétérans. Il n'y a guère qu'une vingtaine d'années que cet excellent tubercule, à la chair délicate, fut, pour la première fois, cultivé à Crosne, la petite localité de Seine-et-Oise qui lui a donné son nom, entrant ainsi d'un seul coup dans l'histoire. C'est du Japon et du nord de la Chine que nous est venu ce légume d'hiver.

L'origine de l'échalotte est plus noble qu'on pourrait le croire; ce légume fut importé d'Orient à l'époque des Croisades: saluez! C'est aux environs de la ville d'Ascalon qu'on l'a cueilli pour la première fois. De là son nom scientifique "alum ascalonicum" (ail d'Ascalon).

L'épinard, natif de la France, a été introduit en Europe vers le XVe siècle.

La fève, inconnue à l'état sauvage, paraît originaire des rives méridionales de la mer Caspienne. Elle a été cultivée, depuis que l'homme cultive, en Europe, Egypte et Arabie. Les Romains la goûtaient fort; mais les Egyptiens la regardaient comme une chose immonde et dont il fallait s'abstenir. Pythagore en interdit l'usage. Des idées symboliques de mort et de génération s'associaient à ce légume.

L'histoire du haricot, pour remonter aussi loin dans la nuit des temps, est plus simple. Nulle part, on ne l'a vu spontanément et sa culture a toujours existé; son origine est donc incertaine.

La laitue se trouve à l'état sauvage dans l'Europe tempérée et méridionale, sur le littoral méditerranéen et en Asie Mineure. Cette salade était fort en honneur chez les Romains, et l'on se rappelle le mot de l'empereur Dioclétien après son abdication, répondant à son collègue Maximien, qui le suppliait de reprendre le pouvoir: "Si tu voyais, dit-il, les belles laitues que je fais pousser dans mon jardin, tu ne me presserais pas tant de reprendre ce fardeau".

La lentille, elle, est indigène des régions tempérées d'Europe et d'Asie. Son ancienneté est incontestable, si on se souvient du singulier marché que fit Esau lorsqu'il vendit, pour un plat de lentilles, son droit d'aînesse à Jacob.

Le navet est originaire, lui aussi, de l'Europe tempérée.

L'oignon est tellement antique qu'on ne saurait lui attribuer une patrie bien certaine; c'est peut-être l'Orient, peut-être l'Egypte qui l'a eu natif à l'état sauvage. Les anciens le prisèrent à sa valeur et il a toujours tenu un grand premier rôle dans l'alimentation.

L'Europe, l'Asie septentrionale, les montagnes de l'Inde et de l'Amérique ont donné le jour à l'oseille.

L'histoire de la pomme de terre est bien connue. Cette plante dont l'importance est aujourd'hui primordiale, est originaire du Chili, des Andes et du Pérou. Elle était déjà cultivée en Amérique au moment où Christophe Colomb découvrit le nouveau continent. Introduite en Europe par les Espagnols en 1534 et par les Anglais qui la rapportèrent de Virginie en 1580, la pomme de terre, fit son apparition en Autriche quelques années plus tard: 1588, sous les auspices du botaniste Clusius, qui la répandit également en Allemagne, en Suisse et dans l'est de la France.

On sait que, là, elle fut très longue à être admise définitivement comme aliment, et qu'elle eut à lutter contre les préjugés solides et vivaces. Enfin, grâce à Parmentier qui, ému par la disette de 1769, cherchait un nouveau comestible, et qui la planta lui-même dans la plaine des Sablons, près de Paris; en 1788, grâce aussi à la protection éclairée du roi Louis XVI qui sut mettre à la mode le nouveau légume, la pomme de terre, deux siècles après sa première apparition, entra définitivement dans l'alimentation française pour y prendre rapidement l'énorme place qu'elle occupe aujourd'hui. En 1844, elle faillit être décimée par une terrible maladie, le phytophthora infestans. On réussit heureusement à combattre et à vaincre le fléau et la réputation de la pomme de terre ne fit que grandir ensuite.

Le poireau est spontané dans le midi de l'Europe; c'est un vieux légume très connu des anciens.

Les pois chiches et les petits pois sont d'une origine antique mais peu connue; quelques espèces cependant croissent spontanément dans les contrées orientales du bassin méditerranéen.

Les six espèces connues de radis sont originaires des régions tempérées de l'ancien monde boréal. En France, particulièrement, on rencontre très fréquemment le radis sauvage et sur les côtes bretonnes, les radis maritime qui y pousse naturellement.

La tomate nous vient du Pérou et le topinambour du Brésil et du Chili. Ce

QUAND il s'agit de **Thé**, la **Qualité** compte pour beaucoup et quand vos clients sont satisfaits, vous êtes sûr de leurs ordres. Nous sommes des **Spécialistes en Thé** et nous pouvons vous satisfaire comme **Qualité et comme Prix**. Permettez-nous de vous envoyer des échantillons de **Thé en Vrac**. Avez-vous essayé notre fameux **Thé en Paquets**

MELAGAMA ?

Si non, pourquoi ? Il se vend de lui-même. Une pièce de monnaie est garantie se trouver dans chaque paquet. Commandez une caisse de 60 ou de 100 livres. Nous payons le fret d'avance.

MINTO BROS, Toronto, Ont.

LE PRIX PARLE

KORN KINKS ne coûte que cinq cents par paquet. L'homme le plus mesquin qui existe d'ici à Jérusalem arrivera avec une pièce de cinq cents pour avoir un paquet à titre d'essai, après avoir lu quelques-unes de nos annonces convaincantes. Quand il en aura mangé la première cuillerée — LA QUALITÉ PARLERA.

KORN KINKS plait tellement à la plupart des gens que ceux-ci ne s'en fatiguent jamais. Nous disons au public de **VOUS** questionner. Avez-vous une réponse prête ?

THE H-O MILLS

HAMILTON, - - - ONTARIO

SAINDOUX COMPOSÉ "EASIFIRST"

Le plus haut but atteint par les recherches modernes.

Sur le
Marché
Depuis
Quelques
Mois
Seulement.



Déjà
Reconnu
Comme le
Meilleur
Saindoux à
Friture.

Manufacturé dans le plus bel établissement manufacturier du Canada. Donnez aujourd'hui même un ordre d'essai.

Gunn, Langlois & Co., Ltd.

MONTREAL.

Nous Souhaitons à nos Clients et Amis

"Une Bonne et Heureuse Année et Prospérité."

et nous profitons de l'occasion pour les remercier de leur bienveillant patronage.

J. B. Renaud & Cie., Em.

tubercule fut introduit en Europe au XVIIe siècle.

Ce rapide exposé, forcément incomplet, suffit à montrer que "l'histoire des légumes" n'est pas si vulgaire et si prosaïque qu'on serait tenté de le croire.

Francis Marre.

UNE MANUFACTURE CANADIENNE DE LAIT CONDENSÉ

Description de l'établissement de la Aylmer Condensed Milk Co., à Aylmer, Ontario

Parmi tous les produits alimentaires il n'y en a aucun qui soit aussi important que le lait, surtout depuis qu'il a été démontré que des maladies telles que la tuberculose, la fièvre aphteuse sont très communes parmi les vaches, même dans les laiteries tenues avec le plus de soin.

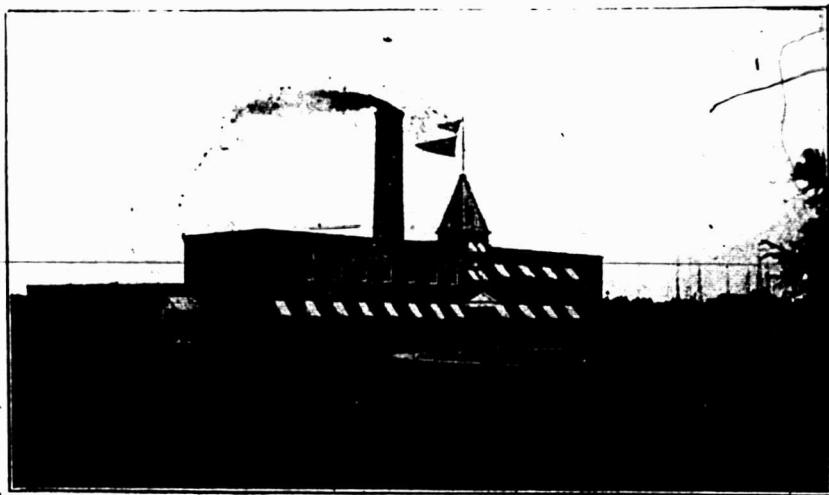

Manufacture de la Aylmer Condensed Milk Company, à Aylmer, Ontario.

Il est particulièrement intéressant de savoir comment la Aylmer Condensed Milk Company, à Aylmer, Ontario, a combattu l'impureté du lait. Cette compagnie fut organisée dans l'automne de l'année 1907. En quinze semaines, à partir du jour où le premier labourage fut fait, sa manufacture moderne sanitaire était en pleine opération. Il semble qu'aucune chose pouvant améliorer la qualité de son produit n'ait été négligée quand la manufacture a été installée.

Le district entourant Aylmer est connu pour le beau blé d'Inde qu'on y récolte et les magnifiques pâturages qui se trouvent aux alentours. La manufacture de la compagnie est située dans les faubourgs qui se trouvent au nord de la ville, directement sur la ligne du Grand Tronc et du chemin de fer Wabash. La Compagnie a assez de terrain à sa disposition pour empêcher près d'elle toute construction industrielle qui pourrait manifester des produits ayant des odeurs désagréables. Son approvisionnement d'eau est absolument de la meilleure qualité; cette eau provient de puits jaillissants situés à environ cinq milles de la manufacture et est emmagasinée dans un vaste réservoir en ciment construit en avant de l'établissement.

Manufacture sanitaire

La manufacture est une construction en blocs de ciment et en brique comprimée; elle a été bâtie d'après les plans les plus sanitaires. Aucune construction ne pourrait être tenue plus proprement que cette manufacture. La force motrice employée est fournie par un engin, à gaz. Le gaz produit par cette machine est employé pour le chauffage du fer à souder et pour la mise en opération de la machinerie.

Le lait au moyen duquel les produits de cet établissement sont manufacturés, provient de laiteries qui sont soumises constamment à sa surveillance. La compagnie a des inspecteurs dont le devoir constant consiste à inspecter les différentes laiteries et à examiner les vaches à intervalles réguliers, afin de se rendre compte si elles sont en bonne santé. La compagnie exige que les fermiers tiennent leurs granges et leurs étables parfaitement blanches. Ces inspecteurs s'assurent aussi que tous les ustensiles servant à la traite sont tenus scrupuleusement propres et parfaitement aérés. En outre, la compagnie fournit à chaque laitier un réfrigérant d'un modèle approuvé. A la

maladies et qui rend le lait plus digestible que la crème ou le lait frais, parce qu'alors la caséine est adoucie. Après avoir subi ce procédé, la crème est conservée pendant trente à soixante jours pour lui assurer une condition parfaite avant de la mettre sur le marché. Le lait condensé sucré est manipulé d'une manière à peu près semblable; la seule différence est qu'on le conserve en y ajoutant du sucre granulé pur.

Bien que cette compagnie n'ait été fondée que depuis onze mois, pendant ce laps de temps elle a produit une quantité énorme de marchandises, manufacturant plus d'un lot de char par jour. Ses marques de crème évaporée non sucrée "Canada First" et de lait condensé "Canada First" se sont fait rapidement une place. Son plus bel emballage est la crème évaporée "Canada First" grand format qui est mise en canistres hygiéniques, scellées sans soudure ni acide et ce produit est un article de vente très populaire. La crème portant cette marque est grandement employée dans le café et peut convenir à tous les usages auxquels on emploie le lait. Grâce au soin extrême exercé dans la sélection du lait frais et dans la manufacture du lait évaporé, ce lait est parfaitement sûr et hautement recommandé par les médecins pour l'allaitement des jeunes enfants.

Outre les deux marques mentionnées, la compagnie a récemment mis sur le marché une petite canistre de lait sucré contenant 14 oz.; ce lait porte la marque "Beaver Brand" et la canistre qui le contient est hygiénique.

Etant donné le choix qu'a fait la compagnie de son district, elle est à même d'exécuter promptement toutes les commandes confiées à ses soins, car son approvisionnement de lait frais est illimité et les conditions de production du lait pur ne sont pas surpassées.

Le gérant général de la compagnie, M. H. W. Knight, a douze ans d'expérience dans la manufacture du lait condensé sucré et du lait condensé non sucré; il a été employé dans les meilleurs manufactures du Canada. Il connaît parfaitement tous les détails de l'industrie et cela même assure la qualité du produit.

manufacture, on n'accepte aucun lait qui ne soit à une température de 60 degrés F., ou à une température inférieure.

A son arrivée, le lait est inspecté avec soin afin qu'on se rende compte qu'il est exempt d'impuretés autant que possible, qu'il présente une haute proportion de gras butyreux et de corps solides et qu'il est dans une condition aussi parfaite que possible. Tous les bidons des laitiers sont parfaitement lavés et stérilisés avant qu'ils leur soient rendus.

Après être passé dans la salle de réception, le lait est transporté à la salle de condensation où sa consistance est grandement réduite par l'évaporation dans le vide au moyen de la machinerie la plus moderne. Autrefois, beaucoup de personnes étaient opposées à l'usage de la crème évaporée non sucrée et du lait condensé sucré; mais ce préjugé disparaîtrait complètement si les gens pouvaient réellement voir le soin qui est exercé dans la manufacture de ces produits.

La crème évaporée après avoir passé dans la salle de condensation parvient au département du remplissage où elle est mise automatiquement dans des canistres qui ont toutes la même capacité. Elle est soumise ensuite à un procédé de stérilisation qui détruit les germes de

Quand vos clients souffrent de gastrite, de constipation, de maladie nerveuse, d'épuisement, d'affection des bronches, etc., offrez-leur de l'Huile Médicinale Sasso: c'est un tonique parfait. Demandez les prix de cette huile à la maison Museo Commerciale Italiano, 43 rue St-Antoine, Montréal, qui en est importateur, et mettez-en un stock en magasin.

Comme article pour la table, le sirop marque "Crown" est un de ceux qui conviennent le mieux; il est clair, limpide, d'une belle couleur dorée, d'une saveur exquise. C'est un produit pur de blé d'Inde, manufacturé par la Edwardsburgh Starch Co., Limited, à Cardinal, Ontario, et qui possède un bureau à Montréal, 164 rue St-Jacques. Faites une provision de ce sirop délicieux et satisfaites le goût de vos clients.

Par ces temps de fête, on a l'estomac plus ou moins délabré par les sucreries et les friandises absorbées. Pour aiguiser l'appétit disparu, il n'est rien de tel que les préparations de poissons portant la marque Brunswick. C'est un régal à offrir à vos clients et qui leur donnera satisfaction.

1842

1909

67 ANS EN AFFAIRES

A
tous nos
clients et amis,
nous présentons
nos meilleurs
souhaits
pour
la Nouvelle
Année.

L. CHAPUT, FILS & CIE**Epiciers en Gros et Importateurs****MONTREAL**

ECOLE SUPERIEURE PRATIQUE DE
COMMERCE ET D'INDUSTRIE
DE PARIS

Cet important établissement, création de la Chambre de Commerce de Paris, vient d'inaugurer un "Cours de publicité". Nous sommes heureux de pouvoir donner à nos adhérents en primeur la première leçon de M. Barbut, le distingué professeur de cette très intéressante branche du commerce et de l'industrie dit l'Épicerie Française.

Première leçon sur la publicité

Les anciens qui vous ont précédés dans cette Ecole seraient sans doute bien surpris s'ils pouvaient assister à notre leçon d'aujourd'hui, car nous allons parler de la Publicité "cet art d'attirer et de retenir l'attention" et il n'était pas question autrefois de faire un cours sur cette matière.

Je n'en veux citer pour preuve qu'une anecdote racontée par M. Vergne, secrétaire général et membre du Comité directeur de la Chambre Syndicale de la Publicité, dans la conférence si documentée et si instructive qu'il a faite en décembre dernier sur la Publicité et la nécessité de son enseignement.

Je me hâte de vous dire que j'aurai l'occasion, fréquemment, de faire des emprunts à M. Vergne qui me permettra de lui renouveler ici tous nos remerciements pour l'obligeance extrême avec laquelle il m'a autorisé à le mettre à contribution et pour la marque d'intérêt qu'il nous témoigne à tous en venant aujourd'hui parmi nous.

"Je tiens de l'un de mes amis, disait le distingué conférencier, le souvenir suivant qui dénote la mentalité d'une époque à l'égard de la Publicité.

"Lorsqu'il était enfant, son père, un brave homme d'artisan, sorti en très bon rang de l'Ecole des Arts et Métiers d'Angers, lui montrant un jour une annonce ou une affiche d'Herman-Lachapelle, lui disait: "Tu vois, mon fils, celui-là, c'est le Mangin de la mécanique."

Pourquoi, Messieurs, cette réflexion malveillante? Pourquoi cette assimilation d'un honnête industriel au roi des charlatans?

La Publicité apparaissait-elle donc subitement à nos pères, en plein XIXe siècle, comme une machine nouvelle, sortie tout équipée du cerveau d'un audacieux inventeur, et avec laquelle il était indispensable de se familiariser avant de se risquer à utiliser ses services.

Bien que le mot de "Publicité" ne soit pas très ancien, la réclame est vieille comme les hommes, et si j'avais l'esprit et la verve de M. le Ministre du Commerce, je pourrais évoquer devant vous, comme il l'a fait au banquet de la Chambre Syndicale de la Publicité, les ombres augustes d'Homère et de Ramsès, pour attester les origines lointaines de la Publicité.

Cette parole officielle, agréablement empreinte d'humour, ne visait point à l'exactitude historique; mais sans remonter jusqu'aux temps des anciennes dynasties des rois égyptiens, il n'est pas téméraire de considérer comme un premier essai de Publicité l'usage des crieurs qui existait déjà en Lydie au siècle d'Hérodote: cet historien raconte en effet que c'est en Lydie que furent ouvertes les premières boutiques par des marchands en résidence fixe et ceux-ci attiraient les acheteurs par la voix des crieurs qu'ils plaçaient à leur porte. Vous constatez tous les jours que cet usage est loin d'avoir disparu, puisque les entrepreneurs d'un spectacle ultra-moderne, le cinématographe, ne dédaignent pas de se servir des crieurs aussi bien que les bazars et les vendeurs de marchandises en solde.

De même l'enseigne—cette autre forme de la Publicité—l'enseigne primitive consistant soit dans un objet choisi par le fabricant ou le marchand parmi ceux de son métier, soit dans une figure emblématique, avait été adoptée à Rome et à Pompéï comme un moyen d'appeler, par une indication saillante, l'attention des acheteurs.

En France, au XIVE et surtout au XVE siècle, on employa un nombre considérable d'enseignes, par exemple: "le Lion d'Argent", "la Harpe", "l'Homme armé", "la Clef", "le Coq Héron", "le Mortier d'Or", "le Plat d'Étain"; vous retrouverez encore de nos jours la plupart de ces enseignes. Deux genres eurent surtout une vogue considérable: l'enseigne grotesque et l'enseigne rébus: dans la première catégorie, figurent: "la Truie qui file", "le Chat qui pêche", "l'Oïson bridé", "le Singe vert" et dans la deuxième, "le Pulsant vin" (pults sans vin), "le Bon Coing" "l'Épicer" (épi seie), etc. Un marchand de toiles exposait au-dessus de sa porte un singe en baptême avec ces mots en lettres d'or: "Au Saint Jean Baptiste".

On voyait ailleurs: "la Bonne femme (une femme sans tête); "la Botte remplie de malice" (une botte dans laquelle se trouvaient un singe, un chat, un perroquet et... une femme).

Si l'esprit français ne s'exerçait pas toujours avec galanterie dans le choix des enseignes, il ne perdait cependant jamais ses droits et je veux vous raconter la jolie anecdote rapportée par Tallemant des Réaux:

Un commis borgne ayant exigé d'un cabaretier des droits qu'il ne devait pas, celui-ci, pour se venger, fit représenter le portrait du commis à son enseigne sous forme d'un voleur, avec cette inscription: "Au Borgne qui prend". Le commis s'en trouva tellement offensé qu'il rendit l'argent des droits au cabaretier à la charge que l'enseigne en question serait modifiée. Pour satisfaire à cette condition, le cabaretier se contenta malicieusement de faire gratter le P si bien qu'il resta: "Au Borgne qui rend".

L'affiche, cette feuille imprimée ou manuscrite que l'on applique sur les murs pour donner connaissance au public de quelque chose, a également une origine très ancienne.

Ce moyen de Publicité a été pratiqué chez les Hébreux, chez les Grecs, chez les Romains pour faire connaître au peuple des choses qu'il lui importait de savoir: les lois et les décrets, et aussi à Athènes et à Rome, les programmes des Jeux, des spectacles et les avis particuliers de toute nature. Les libraires annonçaient par des affiches les ouvrages qu'ils voulaient mettre en vente. Il était d'ailleurs, à Rome, sous des peines fort sévères, d'enlever ou de lacérer les affiches.

Bien que les affiches ne datent en France que du XVE siècle, vous savez que les placards jouèrent un grand rôle dans les luttes de la Fronde: cette arme convenait fort bien pour publier de mordantes Satires contre le Cardinal.

M. Emile Mermet a retrouvé une ancienne affiche du XVIIe siècle vantant les effets des sachets insecticides d'un sieur Laurent de la Roche. Je m'excuse de la lire, car elle agite un sujet qui n'a rien de relevé; mais elle jette un jour bien curieux sur l'hygiène d'une époque!

"Par permission et privilège du Roy, etc.

"Le public sera averti que l'on vend à Paris un petit sachet, de la grandeur d'une pièce de quinze sols, pour garantir toutes sortes de personnes de la vermine et en nettoier ceux qui en sont incommodés, sans mercure.

"Il faut que chaque personne le porte toujours sur soi, attaché au col de la chemise ou ailleurs, touchant la chair. Il n'apporte aucune incommodité, ni mauvaise odeur. Le portant ainsi, l'on n'aura jamais de vermine à la teste ni ailleurs, et, quelque quantité que l'on en ait, l'on est nettoyé dans trois semaines au plus tard; et que l'on mette un des dits sachets en prenant un habit neuf et une chemise blanche, et que l'un et l'autre pourrisse sur le corps sans les changer ni ôter, d'un an l'on n'en aura aucun, quand même le corps les engendrerait naturellement, ainsi que le Roi a été informé de cette vérité par la grande preuve qui en a été faite sur quinze cents paupes de l'Hôpital général de Paris, comme il est justifié par l'arrêt du Parlement et certificat ci-après. Il le faut renouveler tous les ans, et pour six sols par an l'on est garanti de la plus grande misère que souffre le corps humain. Il est marqué de deux chiffres, pour éviter que l'on ne le contrefasse pour tromper le public.

"L'on y vend aussi une tablette qui a la vertu, par son parfum, une fois par an, sans mauvaise odeur, de garantir chaque chambre, tant des maisons que des navires, des poux et punaises pendant un an. L'on le vend trois livres la

Vous pouvez faire plus d'affaires en vous livrant à l'élevage de la volaille.

SPRATTS LAYMORE

fait pondre les poules et les maintient à la ponte. Tout est de la meilleure qualité et c'est un **Aliment**. Chaque sac de 50 lbs. ou 100 lbs. contient un gros paquet de

"POULTRY SPICE" DE SPRATT

Les marceands de gros peuvent s'approvisionner directement à Londres, Ang.

Ecrivez à **F. HUGHES & CO.**, 13 rue Ste-Thérèse, Montréal.



C'EST LE MEILLEUR.

Les ingrédients employés sont les meilleurs; il s'en suit logiquement que l'article fini doit être le meilleur. Ce qui nous permet de pousser la vente du

NETTOYEUR DE MAINS DE GILMOUR

à un prix tellement populaire, c'est que nous préférons partager les profits avec le marchand, nous assurant ainsi sa coopération active dans l'établissement de records de ventes.

Votre fournisseur en a un stock. Ecrivez-nous dans le cas contraire.

THE GILMOUR COMPANY, MONTREAL,
604-606-608, Avenue Papineau.

Le Véritable Nettoyeur de Mains, dans la Boîte Jaune d'Origine.

LAING'S

SAINDOUX

Nos ventes de saindoux augmentent rapidement et cela confirme le vieux dicton; "Un bon article se vend toujours bien." Envoyez-nous un ordre à titre d'échantillon, soit pour notre saindoux pur, soit pour notre saindoux composé que votre client demande toujours, ou bien donnez un ordre pour les deux.

En vous adressant à nous, vous tenez vos marchandises de première main, vous êtes ainsi assuré d'avoir toujours une qualité égale et supérieure. N'est-ce pas ce que demande votre clientèle?

Voyez notre liste de prix dans ce numéro

The Laing Packing & Provision Co., Ltd.

RUE MILL, MONTREAL.

William Carrier & Fils,

COIN DES RUES
DALHOUSIE ET ST-PAUL,
QUEBEC.

852 Téléphones 1678

WILLIAM CARRIER & FILS, Enr.

NEGOCIANTS EN GROS

FARINES, GRAINS ET FOIN.

SPECIALITE: Farines Fortes à Boulanger.

Essayez notre "BLUE BAKERS" et notre "F." farines qui sont garanties aussi bonne que n'importe quelles autres farines fortes au CANADA.

FARINES PATENTES. Nous avons un assortiment de Patentes du Manitoba et d'Ontario des plus complète, telles que:

FIVE ROSES, ESTEY, STOCKWELL, ROYAL.

Nous avons ces différentes marques en quarts, demi-quarts et en poches.

Correspondance sollicitée.

pièce. L'on donnera l'instruction de s'en servir aux dits bureaux".

La réaction de cette réclame n'est-elle pas parfaite? L'éloge enthousiaste des avantages du produit recommandé, le mode d'emploi clairement expliqué, le prix, les attestations les plus hautes et pour terminer les marques que doit exiger le public afin de déjouer les contre-facteurs, rien n'est omis.

Mais c'est seulement au XVIII^e siècle que l'affichage a pris de l'extension dans nos villes; à la suite des opérations financières de Law, on recourut aux affiches pour instruire le public du mouvement des affaires; les commerçants comprirent alors le parti qu'ils pouvaient tirer de l'affiche et tous se mirent à afficher leurs marchandises avec une telle ardeur que l'on dut réglementer en 1771 l'emploi de l'affichage ainsi que le métier d'afficheur: "Ils sont quarante, comme à l'Académie, disait irrévérencieusement Mercier dans son "Tableau de Paris", et pour une plus grande similitude, aucun afficheur ne peut être reçu s'il ne sait lire et écrire. On dispense l'afficheur de tout autre talent, ainsi qu'il arrive dans l'illustre compagnie."

Le prospectus n'était pas davantage inconnu des anciens et l'on cite une sorte de réclame rédigée par le poète latin Martial pour figurer sur un prospectus destiné à annoncer au lecteur le Meu où se vendent les livres de l'auteur.

Il va de soi que la Publicité commerciale dans les journaux est de création relativement récente, mais il est intéressant de remarquer que cette publicité a fait son apparition en même temps que la Publicité politique, car toutes deux ont le même père, l'illustre médecin Théophraste Renaudot; ce hardi novateur, après avoir fondé son "Bureau d'adresses et de rencontre", centre d'informations et de Publicité, où chacun pouvait se procurer l'adresse dont il avait besoin et tel autre renseignement de même nature, comprit bien vite qu'il fallait porter directement au public, à domicile, les offres et les demandes de ses clients; et dans ce but, il publia une "Feuille du bureau d'adresses" dont le premier numéro parut le 1^{er} septembre 1633; cette feuille n'était autre chose que la reproduction presque intégrale des registres du "Bureau d'adresses".

Voulez-vous savoir ce qu'on lisait dans ces Petites Affiches d'autrefois?

"Ce sont des terres et des maisons à vendre ou à louer, des offices et des meubles à vendre, des demandes de maisons à louer, etc..." On offre de donner l'invention de nourrir quantité de volailles à peu de frais, on demande un homme qui sache mettre du corail en oeuvre, on demande à emprunter de l'argent sur bonnes assurances, on propose de céder pour 48 livres un atlas de Henricus Hondius, etc., etc..."

L'exemple de Renaudot fut suivi par Colletet "le poète crotté" qui fit paraître en 1676 le "Journal des avis et des affaires de Paris". Ce journal offrait cette particularité remarquable et dont il n'y a pas d'exemple antérieur que les deux dernières pages étaient occupées par des annonces rangées sous une rubrique spéciale et imprimées en caractères différents de ceux du journal.

Je n'ai certes pas la prétention d'avoir tracé, dans le rapide aperçu qui précède, l'historique même incomplet de la Publicité; cette digression m'a paru cependant nécessaire pour vous indiquer à grands traits les sources anciennes où la Publicité a puisé la plupart des moyens qu'elle met en oeuvre. Comme nous le verrons, l'imagination et l'ingéniosité des spécialistes aidés par les observations des psychologues ont pu modifier les primitifs procédés de réclame, mais sans y apporter toutefois des changements fondamentaux.

Comment expliquer dès lors cette prévention que beaucoup de bons esprits manifestent encore à l'égard de la Publicité? Simplement par la conviction ancrée dans leur cerveau que le produit de bonne fabrication doit trouver un écoulement assuré par le fait seul qu'il est offert au public dans les magasins du détaillant, sans que l'industriel ait besoin pour cela de recourir à la réclame, comme ils le disent, en attribuant à ce mot de réclame le sens le plus méprisant.

Ils en concluent qu'il est bien préférable de consacrer à l'amélioration de la qualité des produits, au perfectionnement du matériel et de l'outillage les sommes qu'exigerait la Publicité.

Et pour vous convaincre que c'est bien là le raisonnement de ceux qui demeurent réfractaires à l'emploi de la Publicité, je n'ai qu'à vous lire "l'avis important" imprimé en deux langues sur cette mince feuille de papier avec laquelle une grande maison de parfumerie enveloppe chacun de ses produits. Cet avis n'est tombé sous les yeux ces jours-ci et j'ai admiré cette nécessité de la Publicité.

S'il était nécessaire d'apporter des preuves à l'appui de ces éloquentes paroles, il suffirait de constater les résultats merveilleux obtenus par les producteurs qui n'ont pas hésité à engager des frais parfois considérables pour le lancement de leur marque ou pour le développement de la vente d'un objet déjà connu, à la condition toutefois que la marchandise offerte au Public soit de bonne qualité et d'un usage courant.

Le bon sens indique qu'il est impossible, même au prix d'une grosse dépense de Publicité, de former une clientèle étendue et durable pour un produit défectueux ou d'un champ limité. "La Publicité, dit encore M. Vergne, ne crée pas la valeur de la marchandise, mais elle crée la demande de cette marchandise, et si la valeur existe, elle crée la confiance."

C'est donc une erreur grossière de penser, comme le font certains, qu'il est inutile pour une bonne maison de faire de la Publicité.

(à suivre)

Le mérite est une grande chose; mais de deux magasins de mérite égal, celui qui fait la meilleure publicité fera le plus d'affaires. [Washington Star].

LE NORD-OUEST CANADIEN.

Règlements concernant les Homesteads

Toute section de nombre pair des terres du Dominion, dans l'Ouest du Canada, excepté 8 et 26, non réservée pour les homesteads ou réservée pour fournir des lots à bois pour les colons ou dans tout autre but, pourra être prise comme homestead par tout chef de famille ou par tout individu mâle âgé de plus de dix-huit ans, jusqu'à une étendue de un quart de section de 160 acres, plus ou moins.

Entrée: L'entrée doit être faite personnellement, au bureau local des Terres, pour le district où se trouve le terrain à prendre. \$10.00 seront chargés pour cette entrée.

Devoirs du Colon: Un colon auquel on accorde une entrée pour un homestead, est obligé, par l'Acte des Terres du Dominion et ses amendements, de remplir les conditions s'y rapportant, de l'une des manières suivantes:

(1) Résider au moins six mois sur le homestead et la mise en culture de celui-ci, chaque année, pendant trois ans. La coutume est d'exiger qu'un colon mette quinze acres en culture; mais s'il le préfère, il peut remplacer cela par du bétail. Vingt têtes de bétail étant sa propriété réelle, avec des constructions pour les abriter, seront acceptées au lieu de la culture.

(2) Si le père (ou la mère, au cas où le père serait mort) ou toute personne qui est éligible pour faire une entrée de homestead, d'après la teneur de cet acte, réside sur une ferme dans le voisinage du terrain pris comme homestead par la dite personne, les conditions de cet acte, quant au lieu de résidence avant d'obtenir la patente, peuvent être satisfaites par toute personne résidant avec le père ou la mère.

(3) Si le colon a sa résidence permanente sur la ferme qu'il possède dans le voisinage de son homestead, les conditions de cet Acte, quant à la résidence, peuvent être satisfaites par toute personne résidant avec le père ou la mère.

(3) Si le colon a sa résidence permanente sur la ferme qu'il possède dans le voisinage de son homestead, les conditions de cet Acte, quant à la résidence, peuvent être satisfaites par le fait de résidence sur la dite ferme.

La Demande de Lettres Patentes devra être faite au bout de trois ans à l'agent local, au sous-agent ou à l'inspecteur des homesteads. Avant de demander des lettres patentes, le colon devra donner un avis de six mois, par écrit, au Commissaire des Terres du Dominion, à Ottawa, de son intention de ce faire.

Renseignements: Les immigrants nouvellement arrivés recevront au bureau de l'Immigration, à Winnipeg, ou dans tout Bureau des Terres du Dominion, dans l'Ouest du Canada, des renseignements concernant les terres libres ou, des officiers en charge, avis et assistance gratuits pour obtenir les terres qui leur conviennent.

W. W. CORY, Député Ministre de l'Intérieur.

Canadian made Licorice
Y&S BRAND
 All Druggists.



Manufactured by
NATIONAL Licorice Co.
 Montreal.

Soft Mints: Boîtes à 5 cts.
 Pastilles "Acmé": Boîtes de 5 livres
 Pastilles "M & R": Sacs à 5 cts.

Ligne complète de SPÉCIALITÉS
 de RÉGLISSE DURE et MOLLE.

En vente dans toutes les
 Maisons de Gros de Confiserie, Produits
 Pharmaceutiques et Épiceries.

Vos Clients Connaissent

cette marque de commerce. Ils savent qu'elle représente du sel fin, pur — du sel qui ne se coagule pas — du sel sans une trace d'amertume. Le



Sel Windsor

est depuis des années — et aujourd'hui encore — le seul qui se vende le mieux.

The Canadian Salt Co., Limited
 Windsor, Ontario.

DWIGHT'S



SUPER-CARB
SODA

Nous pouvons ajouter peu de chose à tout ce qui a été dit au sujet de la pureté absolue et de la supériorité du

Soda à Pâte
"Cow Brand"

Quand la confiance du consommateur dans le travail de ce Soda est exprimée d'une manière aussi générale, il ne faut pas un long argument pour faire ressortir l'avantage que vous avez à le mettre en stock.

C'est LE MEILLEUR et il est toujours et uniquement en paquets.

CHURCH & DWIGHT
 Manufacturiers **MONTREAL**

La Confiance de votre Client

est votre fonds de commerce le plus fort. Mais vous ne pouvez espérer la conserver qu'en tenant des marchandises de qualité.

LES 57 VARIÉTÉS
HEINZ
 Pura Produits Alimentaires,
 (La sorte qui ne contient aucun préservatif),

sont reconnues comme des modèles de pureté et d'excellence au point de vue de la qualité des aliments. Elles sont conformes aux exigences de toutes les lois sur les aliments purs et sont garanties donner satisfaction. Argent remboursé à vos clients, si elles ne leur plaisent pas. Voilà pourquoi les 57 Variétés sont de si bons articles pour établir les affaires.

Tout ce qui porte le nom de HEINZ est d'une Vente Sûre.

H. J. HEINZ COMPANY
 New York Pittsburgh Chicago London

Epicerie, Provisions, Vins et Liqueurs.

REVUE DES MARCHES

COMMERCE

Les commerçants de détail ont été favorisés par la température pour le commerce des fêtes et nous souhaitons qu'ils continuent à l'être pendant les quelques heures qui leur restent pour faire les ventes du jour de l'An.

A en juger par les répétitions d'ordres de la campagne adressées au commerce de gros, l'argent circule facilement dans les pays de culture. Nous n'en sommes pas surpris, du reste, puisque nous avons dû constater dans ces derniers mois par l'augmentation constante des dépôts dans les banques que le public en général ne manquait pas de ressources.

Nous abordons une nouvelle année et nous formulons de tout cœur le souhait que l'année 1909 tiende toutes les promesses de prospérité que font espérer les progrès accomplis au point de vue commercial durant les derniers temps de 1908.

FINANCES

Après la fermeture de la Bourse pour les fêtes de Noël, la reprise des transactions s'est faite dans d'excellentes conditions tant au point de vue de l'activité que de la bonne tenue des cours.

La liste des gains, cette semaine, est plus longue que celle des pertes et il nous fait plaisir de constater que quelques valeurs industrielles ont fait des gains sensibles, ce qui indique que les ordres ne manquent pas dans quelques industries. Il est à espérer qu'avant longtemps le travail aura repris avec intensité dans toutes les manufactures. Avec des stocks très bas dans toutes les branches commerciales, il devient nécessaire de passer des ordres à l'industrie pour remplir les besoins du public qui, après avoir serré les cordons de la bourse, devra les délier d'autant plus facilement pour les choses nécessaires ou utiles que ses facultés d'achat se sont augmentées des économies qu'il a faites.

Voici les différences survenues depuis notre dernière revue:

Gains.—Can. Pac. Ry., 2 1-4; Soo (com.), 2 1-2; Detroit United Ry., 1 3-4; Havana Electric (com.), 3-4; Illinois Traction (préf.), 1; Montreal Street Ry., 2; Toledo Rys., 2 3-8; Toronto Rys., 1 1-2; Twin City (com.), 4 3-8; Winnipeg Electric Ry., (com.), 1; Bell Telephone, 1-2; Mackay, (com.), 1 5-8; Mackay (préf.),

QUEBEC STEAMSHIP CO. LIMITÉE.

New-York, Bermudes et Indes Occidentales.

Lignes de la Malle Royale.

Partant de la Jetée 47, North River, New-York.

De New-York aux Bermudes.

Le BERMUDIAN, 5580 tonnes, à 10 a.m.
6, 16, 23 et 30 janvier.

De New-York aux Indes Occidentales.

St-Thomas, Ste-Croix, St-Kitts, Antigua, la Guadeloupe, St-Domingue, la Martinique, Ste-Lucie, la Barbade et Demerara.

Steamer Parima, à 2 p.m., 13 Janvier.

Excursion de New-York aux Bahamas via les Bermudes.

SS. TRINIDAD, 2.600 tonnes, part de New-York pour les Bermudes et Nassau, Bahamas, 2, 18 Février et 6 Mars, 1909.

On peut se procurer des tickets dans tous les principaux bureaux de tickets.

Pour fret, passage et assurance, s'adresser à A. E. Outerbridge & Co., 29 Broadway, New-York. Arthur Ahern, Secrétaire, Québec.

J. G. BROCK & CO., AGENTS,
211, Rue des Commissaires, Montréal.

GRAND TRUNK RAILWAY SYSTEM

EPIPHANIE

LE 6 JANVIER 1909

AU PRIX D'UN BILLET SIMPLE DE 1^{ère} CLASSE

Entre toutes les stations des Provinces de Québec et Ontario, d'Ottawa à l'Est. Bon pour partir les 5 et 6 janvier. Limite de retour jusqu'au 7 janvier 1909.

Pour billets et renseignements complets s'adresser aux

BUREAUX DES BILLETS, coin des rues Saint-Jacques et Saint-François-Xavier.

1 1-4; Montreal L. H. & P., 2 1-4; Rio de Janeiro L. & P., 1-2; Canadian Converters, 4; Dom. Textile (com. ex-div.), 5; Dom. Textile (préf.), 8; Laurentide Pulp (com.), 1; Nova Scotia Steel com., 2; Penmans (com.), 2 1-8; Shawinigan W. & P., 1-4.

Pertes.—Havana Electric (préf.), 1; Mexican L. & P. (com.), 3-8; Dom. Iron & Steel (préf.), 1-4; Lake of the Woods (com.), 6 3-4; Lake of the Woods (préf.), 1 1-2; Montreal Cotton, 1-2.

Nous donnons la cote de la dernière transaction pour chacune des valeurs ci-après:

Chemins de fer

Can. Pac. Railway	177½
Duluth S. S. & A. Ry. (com.)	17½
Duluth S. S. & A. Ry. (préf.)	24½
Minn. St. Paul & Soo (com.)	133
Minn. St. Paul & Soo (préf.)	149½

Tramways

Detroit United Railway	55
Halifax Electric Transit	107
Hamilton Electric Railway	92
Havana Electric Ry. (com.)	38½
Havana Electric Ry. (préf.)	85
Illinois Traction (préf.)	92½
Montreal Street Railway	202
Montreal Street (nouveau)	198
Ohio Traction	19½
Sao Paulo (com.)	154½
Sao Paulo (préf.)	137
St. John Railway	100
Toledo Railways	11¾
Toronto Railways	108¾
Tri-City (com.)	85
Tri-City (préf.)	85
Trinidad Railway	75½
Twin City Rapid Transit (com.)	96½
Twin City Rapid Transit (préf.)	80
West India Electric (com.)	60½
Winnipeg Electric Street Railway (com.)	165½
Winnipeg Electric Ry. (préf.)	116

Télégraphes, etc.

Bell Telephone	141
Mackay (com.)	75½
Mackay (préf.)	70
Montreal Telegraph	141½

Divers

Can. North West Land	75
Mexican Light & Power (com.)	73½
Mexican L. & P. (préf.)	103
Montreal L. H. & P.	111½
Montreal Loan and Mortgage	133
Richelleu & Ontario Navigation	77
Rio de Janeiro L. & P.	75½
Windsor Hotel,	103

Valeurs Industrielles

Asbestos	65
Auto Ry. Signal	50
Packers (com.)	68
Packers (préf.)	75
Canadian Converters	47½
Canadian General Electric	105¾
Dom. Coal (com.)	56
Dom. Coal (préf.)	102½
Dom. Iron & Steel (com.)	19

EN ECRIVANT AUX ANNONCEURS, CITEZ "LE PRIX COURANT"

Dom. Iron & Steel (préf.)	68 3/4
Dom. Textile (com.), (ex-div.)	64 3/4
Dom. Textile préf.)	107
International Coal (com.)	50
I. P. Cement.	122
Lake of the Woods (com.)	88 1/2
Lake of the Woods (préf.)	116
Laurentide Pulp (com.)	111
Laurentide Pulp (préf.)	115
Magdalen Islands (com.)	31 1/2
Magdalen Islands (préf.)	5
Marconi Wireless.	\$1.59
Montreal Coal	90
Montreal Cotton	120 1/2
Montreal Steel Works (com.)	82
Montreal Steel Works (préf.)	105
Nova Scotia Steel (com.)	57
Nova Scotia Steel (préf.)	115
Ogilvie Flour Mills (com.)	113
Ogilvie Flour Mills (préf.)	120
Penmans (com.)	45 1/2
Penmans (préf.)	80
Shawinigan W. & P.	80

Bons et obligations

Bell Telephone	101 1/4
Cable	86
Canadian Converters	92 1/2
Detroit United	99 1/4
Dominion Textile, D.	96 1/2
Dominion Textile, C.	96
Dominion Textile, B.	96
Dominion Textile, A.	95
Dominion Textile (fractions)	105
Dominion Coal	91
Dominion Cotton	101
Dominion Iron & Steel	80 1/4
Halifax Traction	99 3/4
Havana Electric	86
Intercolonial Coal	95
Keewatin Mills	105
Lake of the Woods	107 1/2
Laurentide Pulp	112
Magdalen Islands	94
Mexican Electric L. & P.	88 5/8
Mexican Electric Light Co.	88
Montreal L. H. & P.	101
Montreal Steel Works	100
Montreal Street Railway	101
Montreal Warehousing	92 3/4
Nova Scotia Steel	107 3/8
Nova Scotia Cons.	100 1/4
Ogilvie, B.	110
Price Bros.	103
Rio de Janeiro L. & P.	91 1/2
Sao Paulo	97
St. John Railway	103 1/2
West India Electric	86
Windsor Hotel.	93 1/4
Winnipeg Electric Street Ry.	106

REVUE GENERALE

EPICERIE

Le commerce d'épicerie est très satisfaisant pour la fin de l'année; les ordres ont été nombreux et les paiements se sont faits avec beaucoup de régularité en général.

Comme changements de prix nous indiquons ceux qui ont eu lieu aux paragraphes suivants: sucres, orge, légumes secs, fruits secs, produits chimiques, ficelle et câble de coton.

SUCRES

La demande pour tous les sucres a été très bonne cette semaine.

Le marché a faibli. Les prix des sucres raffinés ont été baissés de 10c. les 100 lbs. par les raffineurs, lundi, à 1 heure p. m.

Nous cotons:

Extra granulé . sac 100 lbs.	4.95
Extra granulé baril	4.40
Extra granulé 1-2 baril	4.55
Extra granulé, balle 5 x 20	4.40
Extra ground baril	4.80
Extra ground bte 50 lbs.	5.00
Extra ground 1-2 bte 25 lbs.	5.20
No 1 Yellow baril	4.00
No 1 Yellow, sac 100 lbs. net	3.95
No 2 Yellow baril	4.10
No 3 Yellow baril	4.20
Powdered baril	4.60

Les Bleimes, Capelets, Inflammations des Bourses, sont difficiles à guérir, cependant



les fait disparaître sans laisser de cicatrice. Ne fait pas de plaie, ne fait pas tomber le poil. Guérit toute enflure ou tout gonflement. Le cheval peut être employé. \$2.00 par bouteille livrée. Brochure 6 D gratuite.

ABSORBINE Jlt. (pour l'espèce humaine, \$1.00 par bouteille). Pour Furoncles, Contusions, Anciennes Excoriations, Enflures, Goîtres, Varices, Varicocèle. Soulage la douleur.

W. F. YOUNG, P. D. F. 206 RUE MONMOUTH, SPRINGFIELD, MASS., AGENTS CANADIENS: LYMAN SONS & CO., MONTREAL

Lacaille, Gendreau & Cie
 Successeurs de Chs. Lacaille & Cie
EPICIERS EN GROS
 Importateurs de Mélasses, Sirops, Fruits Secs, Thés, Vins, Liqueurs, Sucres, Etc., Etc.
 Spécialité de Vins de Messe de Sicile et de Tarragone.
 329 Rue St-Paul et 14 Rue St-Dizier
 MONTREAL

BLACK WATCH
 Cette étiquette garantit la qualité du tabac noir à chiquer
Black Watch
 En grosses palettes. 2010

En Vente
 Chez tous les Marchands de Gros

Powdered bte 50 lbs.	4.80
Paris Lumps bte	5.25
Paris Lumps 1-2 bte 50 lbs.	5.35
Paris Lumps 1-4 bte 25 lbs.	5.55
Paris Lumps, bte 5 lbs.	0.35
Crystal Diamonds baril	5.55
Crystal Diamonds, bte 100 lbs.	5.75
Crystal Diamonds, 1/2 bte, 50 lbs.	5.85
Crystal Diamonds, 1/4 bte, 50 lbs.	6.05
Crystal Diamonds, carton 5 lbs.	0.40
Sucres bruts cristallisés	4.20 4.50
Sucres bruts non cristallisés	3.90 4.10

MELASSES

La demande pour petits lots est très forte, ce qui surprend quelque peu à cette époque de l'année.

Les prix sont sans changement, mais très fermes.

Le gal:

Barbade, choix, tonne.	0.39	0.40	0.42
Barbade, tierce et qrt.	0.41 1/2	0.42 1/2	0.44 1/2
Barbade demi qrt.	0.42 1/2	0.43 1/2	0.45 1/2
Barbade fancy (sirop) tonne	0.00	0.00	0.00
Barbade fancy (sirop) quart	0.00	0.00	0.00
Barbade fancy (sirop) 1-2 quart	0.45	0.45	0.45

Les prix s'entendent: 1ère colonne, pour territoire ouvert; 2e colonne, pour territoire combiné; 3e colonne, pour Montréal et ses environs.

SIROPS DE TABLE

Nous cotons:

Quarts lb.	0.03 1/2
1-2 quarts lb.	0.03 1/2
1-4 quarts lb.	0.08 1/2
Seaux de 38 1-2 lbs. le seau	1.75
Seaux de 25 lbs. le seau	1.25
Canistres 2 lbs., 2 oz. à la cse, cse	2.40
Canistres 6 lbs., 1 oz. à la cse, cse	2.75
Canistres 10 lbs., 1/2 oz. à la cse, cse	2.65
Canistres 20 lbs., 1/2 oz. à la cse, cse	2.60

GLUCOSE

Nous cotons par 100 livres.

En barils	3.65
En quarts	3.80
En demi-quarts	3.95

THES

La demande pour les thés est tranquille. Les prix des thés du Japon sont fermes, mais sans changement.

Les thés noirs de toutes provenances sont également fermes avec tendance à la hausse.

Les prix des thés verts de Chine sont soutenus.

VINAIGRE

Nous cotons, prix nets:

Bolman, cruches paillées, 4 gall. imp. cruche	0.00	2.20
Domestique, triple, cruches paillées, 4 gal. imp. cruche	1.20	1.30
72 grains le gall.	0.12 1/2	0.14
88 grains le gall.	0.14	0.16
118 grains (proof) le gall.	0.20	0.22

EPICES PURES, GRAINES ET SEL

On a constaté cette semaine encore une assez bonne demande pour les épices plus particulièrement employées dans la pâtisserie.

Les prix des épices sont stationnaires.

Nous cotons:

Allspice, moulu lb.	0.12	0.17
Anis	0.11	0.12
Canary Seed	0.04 1/2	0.05
Cannelle, moulue	0.15	0.18
Cannelle en mattes	0.14	0.20
Clous de girofle moulus	0.00	0.18
Clous de girofle entiers	0.18	0.22
Crème de tartre	0.20	0.24
Gingembre moulu	0.15	0.18

Gingembre en racine	0.21	0.23
Graine de lin moulu	0.03	0.04
Graine de chanvre	0.08	0.10
Maïs moulu	0.70	0.75
Mixed Spices moulus	0.17	0.22
Mixed Spices non moulus	0.14	0.16
Muscade blanche	0.25	0.40
Muscade non blanche	0.30	0.60
Muscade moulu	0.45	0.50
Pimento (Jamaïque)	0.07	0.10
Piments (clous ronds)	0.10	0.12
Polvre blanc rond	0.15	0.18
Polvre blanc moulu	0.20	0.23
Polvre noir rond	0.10	0.13
Polvre noir moulu	0.13	0.15
Polvre de Cayenne pur	0.20	0.25
Whole Pickle Spice	0.13	0.16
Sel fin, quart, 3 lbs.	0.00	2.90
Sel fin, quart, 5 lbs.	0.00	2.80
Sel fin, quart, 7 lbs.	0.00	2.75
Sel fin, 1-4 sac, 56 lbs.	0.00	0.40
Sel fin, sac, 2 cwts	0.00	1.40
Sel fin en quart de 280 lbs.:		
Ordinary fine	0.00	1.70
Fine	0.00	2.00
Dairy	0.00	2.10
Cheese	0.00	2.20
Sel gros, sac	0.70	0.75

ORGE

Les prix de l'orge mondé et de l'orge perlé ont été laissés cette semaine.

Nous cotons:

Orge mondé (pot), sac à 2	2.35	2.50
Orge mondé (pot), baril	5.00	5.25
Orge mondé (pot), lb.	0.00	0.03
Orge perlé (pearl), sac	3.50	3.75
Orge perlé (pearl), lb.	0.00	0.04

RIZ

Nous cotons:

Riz importés.		
Riz Patna, sacs de 112 et 224 lbs., suivant qualité, lb.	0.04	0.05
Riz Patna sacs de 56 lbs., suivant qualité lb.	0.04	0.05
Riz Caroline	0.10	0.11
Riz moulu	0.04	0.06
Riz soufflé (puffed) caisse de 36 paquets de 2 pintes	0.00	2.90
Riz décorqués au Canada:		
Qualité B, suivant quantité et emballage, 100 lbs.	3.15	3.35
Qualité CC, suivant quantité et emballage, 100 lbs.	3.05	3.25
India Bright (sac de 250 lbs)	3.40	3.50
Luster	3.55	3.62
Polished Patna	0.00	3.75
Mandarin Patna	4.15	4.25
Impérial Glacé Patna	4.40	4.50
Japan glacé	4.30	4.40
Crystal Japan	4.65	4.75
Snow Japan	4.80	4.90
Japan Ice Drops	4.90	5.00

LEGUMES SECS

Les prix des fèves blanches, des pois à soupe et du blé d'Inde cassé ont légèrement durci; nous modifions nos cotes en conséquence.

Nous cotons:

Fèves de Lima	la lb.	0.07	0.08
Fèves blanches importées, minot		1.80	1.85
Fèves blanches importées, lb		0.03	0.03
Fèves blanches, Can., minot		1.85	1.90
Fèves blanches, Can.	lb.	0.00	0.04
Fèves brunes	lb.	0.04	0.05
Pois verts No 1	la lb.	0.04	0.05
Pois à soupe No 1, jaunes			
le minot		1.30	1.35
Pois à soupe No 1, jaunes, moins d'un minot	lb.	0.00	0.02
Pois fendus	sac	2.70	0.00
Pois fendus	lb.	0.03	0.03
Blé d'Inde à soupe, cassé, sac		2.60	2.75
Blé d'Inde à soupe, cassé, lb.		0.00	0.03

PLUME Pour Cousins, Oreillers et Lits.

Achetez de la plume passée à la vapeur, purifiée et exempte de tout microbe et infection. Nous en vendons de toutes sortes: Duvet, Plume d'Oie, de Canard, de Volaille, de Pigeon et d'Oiseaux. Liste de Prix sur Demande.

P. POULIN & CIE,
39, Marché Bonsecours, Montréal, Can.



Le Mets Idéal pour le déjeuner

Pure Marmelade d'Oranges de UPTON.

Délicieuse, Appétissante, Hygiénique et Nourrissante. Bonne pour les Jeunes et les Vieillards. La Pure Marmelade d'Oranges d'UPTON est mise en paquets de diverses grandeurs et de divers genres; la qualité et le prix sont corrects. Les Epiciers feront bien d'en avoir une provision en stock pour leur commerce de Noël.

50 DES PLUS HAUTES RECOMPENSES
En Europe et en Amérique

Les CACAOS et CHOCOLATS

Purs, de Haut Grade

— DE —

Walter Baker & Co.
LTD.

Leur Cacao pour le Déjeuner, est absolument pur, délicieux, nutritif et coûte moins de 1 cent par tasse.

Leur Chocolat Premium No. 1, Enveloppes Bleues, Etiquettes Jaunes, est le meilleur chocolat, nature sur le marché, pour l'usage de la famille.

Leur Chocolat Caracas au sucre est le plus fin chocolat à manger qui soit au monde.

Un livre de recettes de choix, en Français, sera envoyé à toute personne qui en fera la demande.

Walter Baker & Co., Ltd.
Etablis en 1780
DORCHESTER, MASS.
Succursale, 86 rue St-Pierre,
MONTREAL

FARINES ET PATES ALIMENTAIRES

Nous cotons:

Farine patente hongroise, qt.	6.30	6.60
Farine patente hongroise, sac	3.25	3.40
Farine patente	1-2 sac	0.00 1.80
Farine patente	1-4 sac	0.90 0.95
Farine patente, 24 1/2 lbs.		0.87 0.90
Farine patente	14 lbs.	0.50 0.52
Farine patente	7 lbs.	0.26 0.28
Farine forte	qrt.	0.00 6.10
Far. patente à pâtisserie, qrt.		5.75 6.85
Farine patente à pâtisserie,		
1-2 qrt.	0.00	3.15
Farine straight rollers, qrt.		6.15 5.30
Farine straight rollers, sac		2.45 2.55
Farine d'avoine granulée, sac		2.85 2.90
Farine d'avoine Standard, sac		2.85 2.90
Farine d'avoine fine	sac	2.85 2.90
Farine d'avoine roulée, baril		5.50 5.60
Farine d'avoine roulée, sac		2.60 2.70
Farine d'avoine roulée, pochette de 6 livres		0.23 0.27
Farine de sarrasin	sac	2.65 2.75
Farine de blé d'Inde ord., sac		1.90 2.00
Farine de blé d'Inde (gold dust)	sac	2.50 2.60
Farine de blé d'Inde (gold dust)	baril	5.25 5.50
Banner, Saxon et Quaker Oats, caisse douzaine		4.00 4.10
		2.60
Vermicelle, macaroni et spaghetti canadiens, en vrac, boîtes de 6 et 10 lbs., la lb.		0.04 0.06
baril, de 75 lbs., la lb.		0.04 0.05
Vermicelle, macaroni, spaghetti, pâtes assorties: alphabet, chiffres, animaux, nouilles, coudes, importés en vrac, la lb.		0.07 0.07
En paquets de 1 lb., la lb.		0.08 0.11
Tapioca pearl, la lb.		0.05 0.05
Tapioca seed	la lb.	0.05 0.05
Tapioca flake, la lb.		0.07 0.08
Sagou	la lb.	0.04 0.05

FRUITS SECS

La demande a été très forte cette semaine pour les raisins de table et les noix en général.

Le stock des raisins de table sont très réduits et les cerneaux récemment reçus s'épuisent rapidement.

Les noix du Brésil sont marquées à une avance de 1-2c. et les raisins de Californie fancy à une baisse de 1c. la lb.

Dattes et Figues

Dattes en vrac	lb.	0.03	0.05
Dattes en pqts. de 1 lb.	lb.	0.05	0.06
Figues, Smyrne. bte à gants, 16 oz., 14 lbs., 5 cour.	lb.	0.10	0.11
Figues, Smyrne, bte 10 lbs., 4 cour.	lb.	0.05	0.10
Figues, Smyrne, bte 10 lbs., 5 cour.	lb.	0.09	0.10
Figues, Smyrne, bte 33 lbs., 6 cour.	lb.	0.12	0.13
Figues, Smyrne, bte de 14 lbs., 9 cour.	lb.	0.13	0.14
Figues Smyrne, bte de 1 lb.		0.10	0.10
Figues en sacs	lb.	0.03	0.04
Figues en matras de 33 lbs.		1.20	1.25

Pruneaux

Pruneaux Californie 60/70	lb.	0.00	0.08
Pruneaux Californie 70/80		0.00	0.08
Pruneaux Californie 80/90		0.00	0.07
Pruneaux Californie 90/100		0.00	0.07
Pruneaux Bosnie 100/105		0.04	0.05
Pruneaux Orégon 30/40		0.09	0.10
Pruneaux Orégon 40/50		0.08	0.09
Pruneaux Orégon 50/60		0.08	0.08
Pruneaux Orégon 60/70		0.07	0.08
Pruneaux Orégon 70/80		0.07	0.07
Pruneaux Orégon 80/90		0.07	0.07
Pruneaux Orégon 90/100		0.06	0.07
Prunes de France, 100/105		0.05	0.05

Prunes de France . 90/95	0.05½	0.06
Prunes de France . 80/85	0.06	0.06½
Pruneaux de Bosnie . lb.	0.05	0.05½
Raisins de Corinthe		
Corinthe Amallias	0.06½	0.06½
Corinthe Fillatras	0.06½	0.06½
Corinthe Vostizzas	0.08	0.09
Corinthe nettoyés	0.06½	0.07
Corinthe nettoyés, 50 pnts de 1 lb., à la boîte	0.07	0.07½
Corinthe nettoyés aux E.-U., paquet de 1 lb.	0.07	0.07½
Raisins de Malaga		
3 couronnes bte	2.50	2.75
4 couronnes bte	3.00	3.50
5 couronnes bte	4.00	4.25
6 couronnes bte	4.75	5.25
8 couronnes bte	5.75	6.00
3 couronnes ½ bte	0.70	1.00
4 couronnes ½ bte	0.80	1.10
6 couronnes ½ bte	1.10	1.40
8 couronnes ½ bte	1.60	1.70
Epépinés lb.	0.08	0.09
Loose Muscatels, cour. 22", lb.	0.08	0.08½
Raisins Sultana.		
Sultanas, qualité, choix	0.08½	0.15
Sultanas de Californie foncés	0.09
Raisins de Valence		
Valence fine off Stalk, (boîtes de 28 lbs.)	0.04½	0.05½
Valence fine off Stalk, (boîtes de 14 lbs.)	0.05	0.05½
Valence fine off Stalk, (boîtes de 7 lbs.)	0.05½	0.06
Valence Selected	0.05½	0.06½
Valence Layers	0.06	0.07
Raisins de Californie		
Epépinés, paq. 1 lb., fancy	0.09	0.09½
Epépinés, paq. 1 lb., cho'x	0.08	0.08½
Noix et Amandes		
Amandes Aberranes	0.10	0.11
Amandes Tarragone	0.13	0.14
Amandes Valence écalées	0.28	0.30
Avelines	0.11	0.12
Noix Grenoble Mayette	0.13	0.14
Noix Marbot	0.11	0.12
Noix de Bordeaux écalées	0.24	0.26
Noix du Brésil	0.15	0.16
Noix de coco râpé en seau, lb.	0.15	0.16
Noix Pécan polies, larges	0.19	0.20
Noix Pécan polies, Jumbo	0.22	0.23
Noix Pécan cassées . 1 lb.	0.00	0.00
Peanuts rôties, Coon . lb.	0.08½	0.09½
Peanuts rôties, G. lb.	0.09	0.10
Peanuts rôties, Sun lb.	0.11	0.12
Peanuts rôties, Bon Ton, lb.	0.12	0.13
Peanuts non rôties, Coon, lb.	0.07	0.07½
Peanuts non rôties, G. lb.	0.07½	0.08½
Peanuts non rôties, Sun, lb.	0.09½	0.10
Peanuts non rôties, Bon Ton, lb.	0.10	0.11½
Peanuts françaises, rôties, lb.	0.08	0.08½
Fruits évaporés		
Abricots lb.	0.11½	0.13
Nectarines lb.	0.09½	0.11
Pêches	0.11	0.12
Poires	0.10½	0.13
Pommes tranchées évapo- rées btes de 50 lbs.	0.00	0.08
Pelures de fruits		
Citron lb.	0.09	0.10
Orange lb.	0.10	0.11½
Citronnelle lb.	0.16	0.18
CONSERVES ALIMENTAIRES		
Conserves de Légumes		
La demande s'est améliorée; les prix sont sans changement.		
Nous cotons:		
	Par doz.	
	Groupe No 2	Groupe No 1
Asperges entières importées:		
Boîtes de 1½ lb.	3.25	3.40

Boîtes de 2 lbs.	3.75	3.90
Boîtes de 3½ lbs.	6.00	6.25
Asperges sous verre, 1-2 flacons	3.50	6.50
Asperges sous verre, impor- tées, flacons	8.50	9.00
Asperges (Pointes), 2 lbs.	2.95	3.00
Baked Beans, sans sauce, 1 lb.	0.00	0.50
Baked Beans, sans sauce, 2 lbs	0.00	0.80
Baked Beans, sans sauce, 3 lbs	0.00	1.00
Baked Beans, avec sauce, 1 lb	0.00	0.50
Baked Beans, avec sauce, 2 lbs	0.00	0.80
Baked Beans, avec sauce 3 lbs.	0.00	1.00
Betteraves tranchées Simcoe, 2 lbs.	0.95	0.00
Betteraves tranchées Simcoe, 3 lbs.	1.25	0.00
Betteraves entières Simcoe, 2 lbs.	0.95	0.00
Betteraves entières, Rose Bud, 3 lbs.	1.25	0.00
Betteraves entières, Rose Bud, 2 lbs.	1.15	0.00
Betteraves entières, Rose Bud, 3 lbs.	1.40	0.00
Blé-d'Inde 2 lbs.	0.85	0.90
Blé-d'Inde en épis gal.	4.50	0.00
Carottes imp. boîte	0.08½	0.11
Carottes 2 lbs.	0.95	1.00
Carottes 3 lbs.	1.05	1.10
Catsup Simcoe gal. doz.	0.00	4.75
Cèpes boîte	0.17	0.18
Champignons hôtel boîte	0.20	0.21
Champignons choix boîte	0.20½	0.21
Champignons, 1er choix. bte	0.21½	0.22
Champignons de Paris bte	0.21½	0.22
Champignons extra choix, bte	0.34	0.26
Choux 3 lbs.	0.90	0.95
Choux-fleurs 2 lbs.	1.45	1.50
Choux-fleurs 3 lbs.	1.85	1.90
Choux de Bruxelles imp.	0.15	0.16
Citrouilles 3 lbs.	1.10	1.15
Citrouilles gal.	3.50	3.55
Courges (Pumpkins) 3 lbs.	0.80	0.85
Courges (Pumpkins) gal.	2.75	2.80
Épinards 2 lbs.	1.25	1.30
Épinards 3 lbs.	1.80	1.85
Épinards gall.	5.00	5.05
Épinards imp. bte	0.11	0.12
Fèves Golden Wax Midget, "Auto" 2 lbs.	0.00	1.25
Fèves Golden Wax 2 lbs.	0.85	0.90
Fèves Golden Wax 3 lbs.	1.35	1.40
Fèves Golden Wax gallon	4.00	4.05
Fèves Vertes 2 lbs.	0.85	0.90
Fèves Vertes 3 lbs.	1.35	1.40
Fèves Refugee Midget "Auto"	0.00	1.25
Fèves Crystal Wax 2 lbs.	0.95	1.00
Fèves Red Kidney 2 lbs.	0.95	1.00
Fèves de Lima 2 lbs.	1.25	1.30
Flageolets importés bte	0.13½	0.15
Haricots verts importés, bte	0.13	0.17
Macédoine de légumes, bte	0.10	0.16
Macédoine de légumes sous verre, flacon	0.24	0.33
Marinades en seau gall.	0.45	0.65
Navets 3 lbs.	0.95	1.00
Okra, 3 lbs.	0.00	2.50
Panais 2 lbs.	0.95	1.00
Panais 3 lbs.	1.05	1.10
Petits pois imp., ml-fins, bte	0.09½	0.12
Petits pois imp., fins bte	0.11	0.14
Petits pois imp., ext. fins, bte	0.12½	0.16
Petits pois imp., surfins, bte	0.14½	0.19
Pois No 1, extra fine, sifted, 1 lb.	1.07½	1.12½
Pois No 1, extra fins sifted, 2 lbs.	1.37½	1.42½
Pois No 3, Early June, 2 lbs	0.82½	0.87½
Pois No 2, Sweet Wrinkle, 2 lbs.	0.92½	0.97½
Pois No 4, Standard 2 lbs.	0.77½	0.82½
Pois No 4 gallon	3.72½	3.77½
Succotash 2 lbs.	1.15	1.20
Tomates 1 gallon	3.10	3.15
Tomates 2 lbs.	0.85	0.90

BONNE VALEUR

Quand vous vendez à un client un article qui vaut bien le prix demandé, vous faites une affaire meilleure que si vous vendiez un article inférieur, même si ce dernier rapportait un profit plus immédiat.

Les Sodas à la Crème "Perfection" de Mooney

sont réellement une bonne valeur. Chaque paquet que vous vendez augmente votre réputation d'épicier faisant des affaires probes et rehausse d'autant votre prestige.



THE MOONEY BISCUIT & CANDY COMPANY, LIMITED
STRATFORD CANADA

Ecoutez attentivement, répondez prudemment, décidez-vous promptement.

Lake of the Woods Milling Co., Ltd

FABRICANTS DE
Farine "FIVE ROSES"
Meunerie à Keewatin,
Capacité 9000 barils par jour.
Meunerie à Portage-Laprairie
Capacité 1500 barils par jour.
Capacité Totale 10500 BARILS PAR JOUR

BUREAUX.
MONTREAL, TORONTO, WINNIPEG.
KEEWATIN, PORTAGE-LAPRAIRIE.

Tomates	3 lbs.	0.95	1.00
Truffes, 1-8 boîte		5.00	6.40

Conserves de fruits

On s'attendait à une meilleure demande en prévision des fêtes ; néanmoins cette ligne n'est pas négligée.

Les prix n'ont pas varié.

Nous cotons :

	Par doz.	
	Groupe No 2	Groupe No 1
Abricots de Californie,		
2 1-2 lbs.	0.00	3.50
Ananas coupés en dés 1 1/2 lb.	0.00	1.50
Ananas entiers importés,		
2 1-2 lbs.	1.80	2.25
Ananas entiers importés,		
1 1-2 lbs.	1.40	1.45
Ananas tranchées (emp. Can.)	2 lbs.	1.90 1.95
Ananas râpés (emp. Can.)	2 lbs.	1.90 1.95
Ananas râpés (emp. Can.)	2 1-2 lbs.	2.40 2.45
2 lbs.	0.85	0.90
gall.	0.00	4.50
Cerises noires sans noyau,	2 lbs.	1.90 1.95
Cerises noires avec noyau,	2 lbs.	1.50 1.55
Cerises rouges sans noyau,	2 lbs.	1.90 1.95
Cerises blanches sans noy.	2 lbs.	2.00 2.05
Cerises blanches avec noy.	2 lbs.	1.60 1.65
Cerises rouges avec noyau,	2 lbs.	1.50 1.55
Cerises rouges sans noyau,	gall.	8.00 0.00
Cerises rouges avec noyau,	gall.	6.50 0.00
Fraises sirop épais	2 lbs.	1.90 1.95
Fraises (confitures)	2 lbs.	2.15 2.20
Fraises Standard	gall.	7.00 7.05
Fraises Solid Pack	gall.	9.75 9.80
Fraises Américaines	1 lb.	0.00 1.60
Framboises heavy syrup	2 lbs.	1.90 1.95
Framboises preserved	2 lbs.	2.15 2.20
Framboises (solid pack) gal.	9.75	9.80
Framboises Standard	gall.	7.00 7.05
Gadelles rouges (solid pack),	gall.	7.00 0.00
Gadelles rouges (Standard) gal	5.00	0.00
Gadelles rouges, heavy syrup	2 lbs.	1.90 1.95
Gadelles rouges, Preserved,	2 lbs.	2.15 2.20
Gadelles noires (Solid Pack)	gall.	8.00 0.00
Gadelles noires, heavy syrup.	2 lbs.	1.90 1.95
Gadelles noires, preserved,	2 lbs.	2.15 2.20
Gadelles noires, Standard,	gall.	5.25 0.00
Groseilles, heavy syrup	2 lbs.	2.10 2.15
Groseilles, preserved	2 lbs.	2.35 2.40
Groseilles, Standard	gall.	6.00 0.00
Groseilles, solid pack	gall.	8.00 0.00
Lawton Berries, heavy syrup,	2 lbs.	1.90 1.95
Lawton Berries, preserved,	2 lbs.	2.15 2.20
Lawton Berries, Standard,	gallon	7.50 7.55
Mûres, sirop épais, 2 lbs.	1.90	1.95
Mûres, preserved	2 lbs.	2.15 2.20
Mûres, Standard	gallon	7.00 7.05
Mûres, solid pack	gallon	9.75 9.80
Olives en jarres, 1 gal.	gal.	0.00 1.49
Olives en jarres, 2 gal.	gal.	0.00 1.46
Olives en jarres, 5 gals., gal.	gal.	0.00 1.43
Pêches jaunes, bte plate, 1 1/2 lb.	1.65	1.70

"LA FAVORITE"

La Mine par excellence pour les poëles. Elle donne un lustre permanent, Ne tache pas les mains.

SAIRAGE COON

La meilleure combinaison de cirage à chaudures, conserve le cuir et lui donne un lustre parfait.

PROTECTORINE

La meilleure graisse pour harnais, assouplit et conserve le cuir en le mettant à l'épreuve de l'eau.

En Vente chez

A. Robitaille & Cie, 354, rue St-Paul, Montréal.
La Cie de Ferronnerie Letang, Limitée,
289, rue St-Paul, montreal.
et Boivin, Grenier & Cie, Québec.
Si votre fournisseur de gros ne l'a pas, adressez vous directement à

Uncle Sam Dressing Co. Lanoraie, P.Q.

L'annonce représente la vapeur qui actionne la machinerie, montez la vapeur. La publicité est le lubrifiant des affaires, ne ménagez pas l'huile. La publicité est le réveil-matin des affaires, sonnez le réveil.

L. J. GLADU, IMPORTATEUR
No. 28, Place Jacques-Cartier
Chocolat, Régliasses, Gommés!
Biscuits, marque Viau Frères.
Venez!—Ecrivez!—ou téléphonez Main 5389

Les personnes répondant aux annonceurs voudront bien mentionner qu'elles ont vu leur annonce dans "LE PRIX COURANT."

Les clients à crédit causent moins d'ennui que tout autre là où les LIVRETS A GOUPONS ALLISON sont employés. Ils réduisent les dépenses, éliminent les pertes, empêchent les malentendus—ils remboursent d'eux-mêmes de nombreuses fois ce qu'ils coûtent.

COMMENT ILS FONCTIONNENT

Un homme demande du crédit. Vous le pensez bon. Donnez-lui un Livret à Coupons Allison de \$10.00. Faites lui signer le reçu ou blanc de billet sur la couverture du livret, reçu que vous détachez et gardez. Chargez lui \$10.00. Pas de difficulté. Quand il fait un achat de 10 cents, détachez un coupon de dix cents, et ainsi de suite jusqu'à ce que le livret soit épuisé. Il paie alors \$10.00 et obtient un autre livret. Pas de carnet de banque, pas de compte ouvert pas de temps perdu, pas d'erreurs, pas de discussions. Les Livrets à Coupons Allison sont reconnus partout comme les meilleurs.

En vente partout dans le commerce de gros.
Manufacturé par
ALLISON COUPON CO., INDIANAPOLIS, Ind.



Pêches jaunes	2 lbs.	1.90	1.95
Pêches jaunes	2 1/2 lbs.	2.60	2.65
Pêches jaunes	3 lbs.	3.00	3.05
Pêches jaunes entières,	3 lbs.	2.25	2.30
Pêches pelées, ple	gall.	6.00	6.05
Pêches blanches	2 lbs.	1.80	1.85
Pêches blanches	2 1/2 lbs.	2.50	2.55
Pêches blanches	3 lbs.	2.75	2.80
Pêches Ple, non pelées,	3 lbs.	1.40	1.45
Pêches Ple, non pelées, gal.	gal.	4.25	4.30

Fruits Pie assortis, gall. (ajouter 5 p.c.)

Poires Flemish Beauty,	2 lbs.	1.65	1.70
Poires Flemish Beauty,	2 1/2 lbs.	1.95	2.00
Poires Flemish Beauty,	3 lbs.	2.10	2.15
Poires (Bartlett	2 lbs.	1.85	1.90
Poires (Bartlett),	2 1/2 lbs.	2.15	2.20
Poires (Bartlett)	3 lbs.	2.30	2.35
Poires (ple pelées)	gall.	4.00	4.05
Poires Ple, non pelées	3 lbs.	1.25	1.30
Poires Ple, non pelées, gall.	gal.	3.50	3.55
Poires, sirop clair, "Globe",	2 lbs.	1.25	0.00
Poires, sirop clair, "Globe",	3 lbs.	1.85	0.00
Pommes Standard	3 lbs.	0.95	1.00
Pommes Standard	gall.	2.50	2.55
Pommes Preserved	gal.	3.95	4.00
Pommes Preserved	3 lbs.	1.40	1.45
Prunes Damson, sirop clair,	2 lbs.	0.95	1.00
Prunes Damson, sirop clair,	3 lbs.	1.35	1.40
Prunes Damson, sirop épais,	2 lbs.	1.10	1.15
Prunes Damson, sirop épais,	2 1/2 lbs.	1.75	1.80
Prunes Damson, sirop épais,	3 lbs.	1.85	1.90
Prunes Damson, Standard,	gallon	2.85	2.90
Prunes Lombard, sirop clair,	2 lbs.	0.95	1.00
Prunes Lombard, sirop clair,	3 lbs.	1.40	1.45
Prunes Lombard, sirop épais,	2 lbs.	1.15	1.20
Prunes Lombard, sirop épais,	2 1/2 lbs.	1.80	1.85
Prunes Lombard, sirop épais,	3 lbs.	1.90	1.95
Prunes Lombard, Standard,	gallon	3.00	3.05
Prunes de Californie, 2 1/2 lbs.	0.00	2.75	
Prunes Greengage, sirop clair,	2 lbs.	1.35	1.40
Prunes Greengage, sirop clair,	3 lbs.	1.80	1.85
Prunes Greengage, sirop épais,	2 lbs.	1.50	1.55
Prunes Greengage, sirop épais,	2 1/2 lbs.	1.80	1.85
Prunes Greengage, sirop épais,	3 lbs.	2.00	2.05
Prunes Greengage, Standard,	gallon	4.00	4.05
Prunes Egg, sirop épais.	2 lbs.	1.50	1.55
Prunes Egg, sirop épais,	2 1/2 lbs.	1.80	1.85
Prunes Egg, sirop épais.	3 lbs.	2.00	2.05
Raisins Niagara Blanc, Pres.	2 lbs.	1.40	1.45
Raisins Niagara Blanc, Stand-	ard	gal.	3.50 3.55
Rhubarbe Preserved	2 lbs.	1.75	1.80
Rhubarbe Preserved	3 lbs.	2.40	2.45
Rhubarbe	gall.	3.25	3.30

EN ECRIVANT AUX ANNONCEURS, CITEZ "LE PRIX COURANT"

Conserves de viandes

La demande est assez bonne pour les conserves Canadiennes. Aucun changement de prix à noter.

Prix à la doz de boîtes
Amér. Canad.

Corned Beef . . . 1 lb.	1.80	1.50	1.55
Corned Beef . . . 2 lbs.	3.30	2.70	2.80
Corned Beef . . . 6 lbs.	10.50	8.50	8.75
Corned Beef . . . 14 lbs.	24.00	20.00	20.80
Roastbeef . . . 1 lb.	1.50	1.55
Roastbeef . . . 2 lbs.	2.70	2.80
Ready Lunch Beef, 1 lb.	1.55	1.60
Ready Lunch Beef, 2 lb.	2.90	3.00
Geneva Sausage, 1 lb.	1.80	1.85
Geneva Sausage, 2 lbs.	3.25	3.35
Cambridge Sausage, 1 lb.	1.75	1.80
Cambridge Sausage, 2 lbs.	3.00	3.10
English Brawn, 1 lb.	1.45	1.50
English Brawn 2 lbs.	3.20	2.70
Lang. de boeuf, 1 1/2 lb.	8.40	8.00
Lang. de boeuf, 2 lbs.	9.80	8.50
Lang. de boeuf, 2 1/2 lbs.	12.90	9.50
Lang. de boeuf, 3 lb.	14.70	0.00
Lunch Ham 1 lb.	0.00	1.75
Lunch Ham, 2 lbs.	0.00	3.10
Lunch Tongues, 1 lb.	4.00	3.30
Lunch Tongues, 2 lbs.	8.25	6.60
Mince Meat, en seau . . . le.	0.07 1/2	0.09
Mince Meat, en seau, imp.	0.16	0.00

Pieds de cochons désossés 1 lb.	0.00	1.45	1.50
Pieds de cochons désossés 2 lbs.	0.00	2.60	2.70
Sliced Smoked beef 1 lb.	3.75	3.35	3.45
Sliced Smoked beef 1/2 lb.	0.00	2.25	2.30
Sliced Smoked beef 1/4 lb.	0.00	1.50	1.55

Conserves de poissons

Sauf les sardines qui sont en assez bonne demande, les conserves de poissons se sont peu vendues cette semaine. Les prix sont bien tenus.

Nous cotons:

Anchois à l'huile (suivant format) doz.	1.60	4.50
Caviar 1-8 lb. doz.	3.50	3.75
Caviar 1-4 lb. doz.	6.75	7.00
Caviar 1-2 lb. doz.	13.00	13.50
Caviar 1 lb. doz.	25.00	25.50
Clams 1 lb. doz.	0.95	1.10
Crabes séchés doz.	3.50	3.60
Crevettes (Shrimps) boîtes 1 lb.	0.00	1.75
Crevettes (Shrimps) boîtes 2 lbs.	0.00	3.50
Crevettes séchées 1 1/2 lb.	2.75	2.90
Finnan Haddie doz.	1.00	1.25
Harengs marinés, imp. "	1.20	1.30
Harengs aux Tom., imp. "	1.45	1.60
Harengs kippered, imp. "	1.45	1.60
Harengs imp., bte de 100 "	1.70	1.75
Harengs Canadiens	0.95	1.00
Homards, bte plate, 1 lb. "	5.00	5.10
Homards, bte plate 1-2 lb. "	2.40	2.85
Homards, bte haute 1 lb. "	4.50	4.60
Huitres boîte 1 lb. "	1.50	1.55
Huitres boîte 2 lb. "	2.75	2.85
Maquereaux Canadiens	1.10	1.15
Maquereaux de Californie, épices, btes ovales doz.	2.40	2.45
Maquereaux de Californie, aux tomates, btes ovales "	2.40	2.45
Royans aux truffes et aux achards bte	0.17	0.18
Sardines françaises, 1-4 btes, bte	0.15	0.31
Sardines françaises, 1-2 btes, bte	0.41	0.50
Sardines Norvège (1/2 bte) cse	10.00	11.00
Sardines Norvège (1/2 bte) cse	17.00	18.00

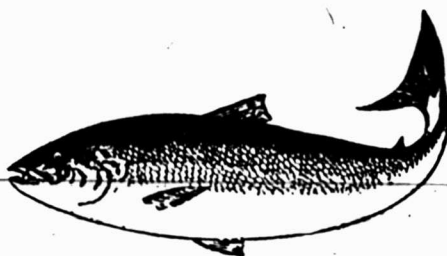

Poissons

POISSONS FRAIS:

Haddock, Morue, Doré, Brochet, Harengs, Saumon, Flétant, Truite, Poisson Blanc, Eperlan

Et toutes autres espèces en saison:

POISSONS SALÉS:

Harengs Labrador, Truite de Mer, Saumon Labrador, Morue Verte, Sardines Salées.

POISSONS FUMÉS:

Sardines-Fumées, Haddock Fumé, Bloaters Kippers.

PRIX MODÉRÉS.

Liste de prix envoyée sur demande.

HUITRES SEALSHIPT

EN VRAC (BULK)

Huitres à la Mesure, Huitres en Ecailles, Homards Vivants, Homards Bouillis.

Leonard

FRERES.

Le plus grand entrepôt de Poisson au Canada.

20, 22, 24 et 26, Place D'YOUVILLE,

Près de la Douane

MONTREAL.

Boite Postale 839

4 télep. à longue distance.

SUCCESSALES:

ST. JOHN, N.B. GRAND RIVER, GASPE, Qué.

Sardines Portugaises (1/2 btes) cse	9.00	12.00
Sardines canadiennes cse	3.25	4.50
Sardines Portugaises (1/2 btes) cse	15.00	16.00
Saumon rose Cohoes, Fraser River, boîte plate "	0.00	1.50
Saumon rouge [Sockeye] Horse Shoe et Clover Leaf boîte haute, 1 lb. doz.	0.00	2.02 1/2
Saumon rouge [Sockeye] Horse Shoe et Clover Leaf boîte plate, 1 lb. doz.	0.00	2.17 1/2
Saumon rouge [Sockeye] Horse Shoe et Clover Leaf boîte plate, 1-2 lb. doz.	0.00	1.25
Saumon rouge (Rivers' Inlet) boîte haute, 1 lb. doz.	0.00	1.85
Saumon du printemps, boîte haute, 1 lb. doz.	0.00	1.70
Saumon de printemps, 1-2 lb. doz.	0.95	1.00
Saumon Humpback, 1 lb. doz	00	1.10
Scallops 1 lb. doz.	2.00	2.10
Smeets [Eperlans] aux épices, bte ronde, 1-2 lb. doz.	0.90	1.00
Smeets à la moutarde, boîte ovale, 1-2 lb. doz.	0.95	0.105
Smeets aux tomates, boîte ovale, 1-2 lb. doz.	0.95	1.05
Sprats, 1/2 btes, cse 100 bts.	8.00	8.50
Sprats, 1/2 btes, cse 100 bts.	10.00	11.00

POISSONS SALES, FUMES, ETC.

Malgré la fin de l'Avent, il y a eu un peu plus d'activité dans cette ligne.

Les prix sont les mêmes que la semaine dernière.

Nous cotons:

Harengs Labrador, quart	0.00	6.00
Harengs Labrador, 1-2 qrt.	0.00	3.40
Harengs fumés (petits), bte	0.00	0.18
Morue grosse lb.	0.03 1/2	0.04
Morue verte No 1, moyenne, par quart, lb.	0.00	0.03
Morue verte No 1, moyenne, quantité moindre, lb.	0.00	0.03 1/2
Morue étuvée, cse 100 lbs	0.00	6.00
Morue séchée, pqt 1 et 2 lbs	0.06 1/2	0.08
Morue efflochée, en paq. doz	0.00	0.90
Saumon Labrador No 1, 1/2 qrt.	0.00	8.50
Truite Labrador No 1, 1/2 qrt.	0.00	6.00

LARDS ET JAMBONS

Les prix des lards salés sont très fermes; les lards américains sont toujours rares et à prix élevés.

Les lards Canadiens sont également à prix très fermes.

Il se fait peu d'affaires en jambons et en lards fumés dont les prix n'ont pas été modifiés cette semaine.

Nous cotons:

Lards Américains

Lard Jones 40/60 morceaux	25.50
Lard Woodlawn 34/45 morceaux	00.00
Lard Monarch 16/30 morceaux	24.75
Lard Swift 30/40 morceaux	00.00
Lard Morris 40/50 morceaux	00.00
Lard Armour 35/50 morceaux	00.00
Lard Armour 50/60 morceaux	00.00
Lard Riverside 46/60 morceaux	00.00

Lards Canadiens

Heavy Short Cut Mess barils	26.00
Heavy Short Cut Mess tierces	38.50
Heavy Short Cut Mess, 1-2 baril	13.25
Selected Heavy Short Cut Boneless (manque)	
Short Cut, Back (Family Pork), barils	26.00
Short Cut Back, 1-2 barils	13.75
Heavy Clear, brls.	25.50
Light Clear, brls (manque)	
Heavy Flank (manque)	
Clear Fat Backs baril	27.00

Viandes fumées

Lard fumé, désossé	lb. 0.14	0.15
Lard fumé, non désossé	lb. 0.14	0.15
Jambons, 25 lbs. et au-dessus	0.11	0.12
Jambons, 18 à 25 lbs.	0.12	0.13
Jambons, 13 à 18 lbs.	0.13	0.14
Jambons, 10 à 13 lbs.	0.13	0.14

SAINDOUX

La demande a été bonne pour les saindoux purs comme pour les saindoux composés.

Les prix restent soutenus.

Nous cotons:

Purs	en seaux	2.60	2.65
Pur	en tinettes	0.12	0.13
Canistres de 10 lbs.	lb.	0.14	0.14
Canistres de 5 lbs.	lb.	0.14	0.14
Canistres de 3 lbs.	lb.	0.14	0.14
Composé	en seaux	2.10	
Chaudières de 20 lbs.		2.00	
Canistres de 10 lbs.	lb.	0.10	0.10
Canistres de 5 lbs.	lb.	0.10	0.10
Canistres de 3 lbs.	lb.	0.10	0.10
Tierces	lb.	0.09	0.09
1-2 quarts	lb.	0.09	0.09
Tinettes, 60 lbs.	lb.	0.09	0.09

FROMAGES CANADIENS

On vend les petits fromages de 20 livres environ, de 14 à 14 1/2c. la livre. Le fromage d'Oka se vend, à la caisse, 22c. la livre et, en quantité moindre, 23c. la livre.

FROMAGES IMPORTES

On cote le fromage de Gruyère: Cuveau de 4 fromages de 27 lbs. et cuveau de 2 fromages de 80 lbs., 24 1-2 à 27c la lb.

Fromage entier de 27 lbs. ou de 80 lbs., 24 1-2 à 27 1-2c la lb.

En quantité moindre 30c. la lb.

Le fromage de Roquefort se vend de 29 à 32c. la livre et le Limbourg de 19 à 20c la lb.

PRODUITS CHIMIQUES ET DROGUES

La soude caustique en keg de 100 lbs. a été avancée de 15c. par keg.

Nous cotons:

Acide borique, bris. de 336 lbs.	lb.	0.08	
"	quantité moindre, lb.	0.10	
Alun, barils de 336 lbs	lb.	0.01	0.02
Alun, barils de 112 lbs	lb.	0.02	
Alun, quantité moindre	lb.	0.03	
Bianc de céruse, bris de 336 lbs			
100 lbs.		0.50	
Bianc de céruse, quantité moindre	2 lbs.	0.01	
Bois de campêche	lb.	0.02	0.03
Borax en cristaux, bris de 336 lbs.	lb.	0.04	0.04
100 lbs.	lb.	0.01	0.01
Borax en cristaux, quantité moindre	lb.	0.06	
Borax en poudre, bris 112 lbs.	lb.	0.06	
Borax en cristaux, bris de 112 lbs.			
"	quantité moindre lb.	0.06	
Boules à mites	lb.	0.03	0.04
Camomille	lb.	0.40	
Campêche (Extrait de).			
Boîtes de 12 lbs.	lb.	0.07	0.07
" 24 lbs., pqt. de 1 lb.	"	0.08	0.08
" 24 lbs., pqt. de 1/2 lb.	"	0.09	0.09
" 24 lbs., pqt. de 1/4 lb.	"	0.11	0.11
" 24 lbs., les 3 grands assorties	"	0.09	0.09
Campbre (en oz.)	"	0.00	0.80
Carbonate d'ammoniaque, bris 112 lbs.	lb.	0.12	
Carbonate d'ammoniaque, quantité moindre	lb.	0.18	
Cire blanche pure	lb.	0.45	0.50
Couperose, bris 370 lbs	lb.	0.01	
Couperose, quantité moindre, lb.		0.02	
Gélatine rouge en feuilles	lb.	0.60	

“Élite”

CHOCOLAT

Non Sucré

DES EPICIERS

POUR TOUS LES

Besoins de la Cuisine

Tablettes de 1/4 lb

FABRIQUÉ PAR

JOHN P. MOTT & CO.,

HALIFAX, N. S.

J. A. TAYLOR, Agent, MONTREAL.

LA FARINE PRÉPARÉE

(Self-Raising Flour)

DE BRODIE & HARVIE

est aujourd'hui la farine préférée des ménagères. Elle donne une excellente pâtisserie, légère, agréable et recherchée par les amateurs. Pour réussir la pâtisserie avec la farine préparée de Brodie & Harvie, il suffit de suivre les directions imprimées sur chaque paquet.

10 et 12 Rue Bleury, MONTREAL

CARTES

Nouveaux modèles, grande variété, pour détailler de Deux Centins à Deux Dollars.

En envoyant vos commandes, veuillez dire pour quelle valeur vous desirez le nombre des cartes et en spécifier les prix. Assortiments variés depuis Deux dollars à Vingt dollars.

Commandes par la poste exécutées avec soin et expédiées avec promptitude.

LA COMPAGNIE

J. B. ROLLAND & FILS,

6 à 14, rue St-Vincent, MONTREAL

Robinson's

Patent **Barley**

POUR LES ENFANTS

Le Barley Robinson, recommandé par le célèbre Dr H. PYE CHEVASSE, est supérieur à tout autre aliment. Pendant les chaleurs de l'été on ne craint pas les maladies d'enfants quand Robinson's Barley est donné aux enfants.

FRANK MAGOR & CO.

403 Rue St-Paul MONTREAL

Gomme arabique	lb.	0.18	
Houblon pressé	lb.	0.12	0.15
Indigo de Madras	lb.	0.60	
Lessis commun	doz.	0.35	
Lessis commun	grosses	3.75	
Plâtre à terre, sac 100 lbs.	sac	0.65	
Résine blanche	lb.	0.03	0.04
Résine G, brl. 280 lbs.		5.50	5.60
Résine G, moins d'un brl, lb.	lb.	0.02	0.03
Salpêtre en cristaux, brl 112 lbs.	lb.	0.05	
Salpêtre en cristaux, quantité moindre	lb.	0.06	
Sel d'Epsom, sacs 224 lbs.	lb.	0.01	0.01
Sel d'Epsom, qté moindre	lb.	0.02	
Soda à pâte, 112 lbs.		0.00	1.85
Soda à laver:			
Sacs 224 lbs., 100 lbs.		0.75	0.80
1-2 sacs 112 lb., 100 lb.		0.80	0.85
Quarts 336 lb., 100 lb.		0.85	0.90
Barils 112 lb., baril		0.95	1.00
Soude caustique, drums 750 lbs.	lb.	0.02	0.03
Soude caustique en morceaux, kegs 50 lbs.	keg	1.50	1.60
Soude-caustique en morceaux, kegs 100 lbs.	keg	0.00	2.75
Soufre en bâtons, bris 336 lbs	lb.	0.02	
Soufre en bâtons, qté moindre	lb.	0.03	
Soufre moulu, sacs 112 lbs.		1.65	1.70
Soufre moulu, qté moindre	lb.	0.03	
Tourteau de lin moulu, 100 lbs.		1.90	2.00
Vitriol, bris.		0.05	0.06
Vitriol, quantité moindre	lb.	0.07	

BOUGIES ET CIERGES

Nous cotons:

B Paraffine, 6 à la lb.	0.08	0.09
B. Paraffine, 12 à la lb.	0.09	0.09
B. Stéarine, 14 oz. 6 et 12	0.00	0.13
B. Stéarine, 16 oz. 6 et 18	0.14	0.15
Cierges approuvés	lb.	0.00
Cierges non approuvés	lb.	0.16

PLATS EN BOIS

Nous cotons:

Ovales de 1/2 lb., crate	0.35	0.40
Ovales de 1 lb., crate	0.35	0.40
Ovales de 2 lbs., crate	0.45	0.47
Ovales de 3 lbs., crate	0.55	0.57
Ovales de 5 lbs., crate	0.65	0.69

TINETTES EN BOIS

Nous cotons:

Tinettes à beurre, 70 lbs, pièce.	0.28
Tinettes à beurre, 50 lbs, pièce.	0.24
Tinettes en épINETTE, à beurre, 30 lbs., pièce.	0.21
Tinettes en épINETTE blanche, 20 lbs., pièce.	0.19
Tinettes à beurre, 10 lbs, pièce.	0.15

EPINGLES A LINGE

Épingles ordinaires.	
Boîtes de 6 grosses	la bte 0.65
Épingles à ressort.	
Boîtes de 2 grosses	la bte 0.90

BALAIS

Nous cotons:

Avec manches ordinaires.	La doz.
4 cordes	3.15 3.60
3 cordes	2.50 2.85
2 cordes	0.00 2.10
Avec manches Bambou.	
3 cordes	2.25 2.55
4 cordes	2.70 2.90
A long manche	2.50 2.75
D'enfants, 3 cordes	1.25 1.40
D'enfants, 2 cordes	1.00 1.20
D'enfants, 1 corde	0.85 0.90
Manches de faubert (mop)	1.40

FICELLE ET CABLE DE COTON

Le coton à chandelle a été avancé de 22 à 25c. par livre.

Nous cotons:

Ficelle 4 brins lb.	0.20	0.21
Ficelle 3 brins lb.	0.17½	0.18½
Câble lb.	0.18	0.19
Cordes à linge, 40 pds doz.	0.90	
Cordes à linge, 50 pds doz.	1.20	
Cordes à linge, 60 pds doz.	1.50	
Coton à chandelle lb.	0.25	

PAPIER D'EMBALLAGE

On vend le papier Manille 41-2c. la livre et le papier brun 31-2c.

MECHES DE LAMPES ET BRULEURS

Nous cotons:

Mèches No 2 lb.	0.20	
Mèches No 1 lb.	0.14	
Mèches No 0 lb.	0.12	
Brûleurs No 2 doz.	0.80	
Brûleurs No 1 doz.	0.60	
Brûleurs No 0 doz.	0.60	

SAVON DE CASTILLE

Le savon de Marseille (ou Castille) se vend: le blanc de 71-2 à 9c. et le marbré rouge de 8c. à 9c.

GRAISSE A ROUES

On cote:

La grosse	\$6.00	
Caisse de 4 doz. la doz.	0.52½	
Quantité moindre la doz.	0.60	
Graisse au mica: doz.:		
Boîtes de 1 lb.	0.90	0.95
Boîtes de 3 lbs.	2.40	2.50

HUILE D'OLIVE

Nous cotons l'huile de Loubon:

Pintes	0.00	2.90
Chopines	0.00	1.40
1-2 chopines	0.00	0.75

HUILE DE CASTOR

Nous cotons:

	Grosse.	Doz.
Bouteilles de 1 oz.	\$3.60	0.85
Bouteilles de 2 oz.	5.00	0.46
Bouteilles de 3 oz.	6.00	0.55
Bouteilles de 4 oz.	7.25	0.65
Bouteilles de ½ chopine	11.50	1.10
Bouteilles de 1 chopine	17.50	1.60
Bouteilles de 1 pinte	29.50	2.75
Estagnon, lb.	0.07½	0.08½
Quart, lb.	0.00	0.08
Moins d'un quart, gall.	0.00	1.00

HUILE DE FOIE DE MORUE

Nous cotons l'huile de foie de morue de \$0.90 à \$1.10 de gallon, suivant quantité.

HUILE DE COTON

Nous la cotons:

Au baril gal.	0.80	0.90
Moins d'un baril gal.	0.90	1.00

VASELINE

Nous cotons:

No 1, la grosse	\$ 6.72, esc. 5 p.c.	
No 2, la grosse	14.40, esc. 5 p.c.	
No 1, la doz.	0.60, net.	
No 2, la doz.	1.25, net.	

HUILE DE PETROLE

Nous cotons:

Pratt's Astral Oil le gal.	0.21½	
Standard Acme le gal.	0.19	
Silver Star le gal.	0.17½	

GRAINS ET FARINES

Les derniers avis télégraphiques sont comme suit les marchés d'Europe:

Londres:—
Blé en transit: tranquille; les rapports concernant l'amélioration de la récolte et de la température en Argentine sont favorables.

SUCRE

La prochaine fois que vous achèterez un approvisionnement de Sucre Granulé, demandez le sucre



Le plus pur et le meilleur. On l'obtient en paquets d'origine.—Barils d'environ 300 livres et Sacs de 100, 50 et 20 livres.

The Canada Sugar Refining Co.
LIMITED.
MONTREAL

LES FÈVES au LARD "CLARK"

sont un des produits qui se vendent le mieux en toute saison et je leur donne une attention toute spéciale dans ma présente campagne de publicité.

Au Canada lorsqu'on demande les Fèves au Lard, on désire du CLARK, peu importe qu'on le spécifie ou non.

N'attendez pas à la dernière minute pour envoyer vos commandes —Voyez si vous avez un "stock" complet des produits ci-dessous:—

- Fèves au Lard "CLARK"
- Bœuf Salé "CLARK"
- Langue de Bœuf "CLARK"
- Viandes en pâté "CLARK"

Wm. CLARK, Manufacturier
MONTREAL

Blé du printemps:

Manitoba No 1 du Nord	38 s	7½ d
Manitoba No 2 du Nord	37 s	8 d
Manitoba No 3 du Nord	0 s	0 d

Mais en transit: ferme sans activité.
La Plata jaune 36 s 0 d

Liverpool:—

Blé disponible: ferme.

Manitoba No 1 du Nord	8 s	1½ d
Blé dur d'hiver No 2	7 s	8 d

Futur blé: tranquille.

Décembre	7 s	11½ d
Mars	7 s	7½ d
Mai	7 s	6½ d

Futur maïs: tranquille.

Janvier	5 s	2½ d
Mars	5 s	2½ d

Mais disponible: ferme.

Américain mélangé, nouv.	5 s	4½ d
Américain mélangé, ancien	5 s	7 d

Paris:—

Blé: à peine soutenu.

Décembre	22.40
Mars-juin	23.55

Farine: soutenue.

Décembre	29.35
Mars-juin	30.55

Marché de Chicago

Des avis reçus de l'Argentine causèrent une avance de 1 cent dans le prix du blé, mardi dernier. En clôture, le marché était fort et les prix étaient à leur plus haut niveau. Un des facteurs les plus importants de cette fermeté du marché du blé fut un câblogramme de l'Argentine annonçant que de violents orages causaient des dommages considérables à la récolte.

Le marché qui était faible au début prit peu à peu une fermeté qui se maintint jusqu'à la clôture pour toutes les options.

Les marchés du blé d'Inde et de l'avoine étaient également forts en clôture.

	Déc.	Mai
Blé	1.03½	1.07½
Blé d'Inde	57½	61½
Avoine	49½	51½

Marché de Montréal

Le marché est tranquille; le blé et l'avoine sont très fermes avec tendance à la hausse; le blé d'Inde est également plus ferme.

Il existe toujours un bon courant d'affaires en farines de blé aussi bien à la ville qu'à la campagne. Les prix sont bien tenus.

Les issues de blé sont en bonne demande aux anciens prix qui sont fermes.

En farines d'avoine les affaires sont tranquilles; pas de changement de prix mais plus de fermeté.

Grains

Blé du Nord No 1 (nouveau)	1.14	1.13
Blé du Nord No 2 (nouveau)	1.12	1.13
Blé du Nord No 3 (nouveau)	1.08	1.09
Avoine Man. No 2	0.45½	0.46
Avoine Man. No 3	0.45	0.45½
Avoine Man. (feed No 1 extra)	0.45	0.45½
Avoine Qué. et Ont. No 2	0.44½	0.45
Avoine Qué. et Ont. No 3	0.43½	0.44
Avoine Qué. et Ont. No 4	0.42½	0.43
Orge No 3, Man. 48 lbs.	0.60	0.62
Orge rejeté, Man.	0.58	0.59
Seigle	0.82	0.83
Pois No 2, ordinaires	0.94	0.95
Sarrasin	0.00	0.56
Blé d'Inde No 3, jaune	0.68	0.69

Farines

Patente d'hiver	sacs	5.00	5.25
Patente du printemps	sacs	0.00	6.00
Straight rollers	baril	4.60	4.70
Forté à boulanger	sacs	0.00	5.50
Farine de blé d'Inde	sac	0.00	2.05
Farine à pâtisserie	sac	0.00	2.40

Farines d'avoine

Avoine roulée	sac 90 lbs.	2.25	2.30
Avoine roulée	baril	0.00	4.90

Issues de blé en sacs

Son Manitoba, au char, ton	21.00	22.00
Grû Manitoba, au char, ton	24.00	25.00
Son d'Ontario, au char, ton	21.00	22.00
Grû d'Ontario, au char, ton	24.50	25.00
Moulée au char	28.00	31.00

FROMAGE

Marché anglais

MM. Marples, Jones & Co. nous écrivent de Liverpool, à la date du 18 déc. 1908.

On ne peut pas dire que, cette semaine, la situation du marché ait été changée, car, sauf quelques exceptions, les détenteurs continuent à s'entendre avec les acheteurs, sans qu'il se produise, toutefois, une amélioration de la demande. On offre encore une bonne quantité de fromage "home made", à 54 0/10, 58 0/10 jusqu'à ce que cette production soit épuisée, on ne peut espérer aucune amélioration. Les espèces inférieures ayant de la qualité ont une bonne demande.

Nous cotons:

Canadien, choix, blanc	58 0/10 à 59 0/10
Canadien, choix, coloré	60 0/10 à 61 0/10

MM. Mills & Sparrow, nous écrivent de Liverpool, à la date du 18 déc. 1908:

La qualité du fromage reçu de la Nouvelle-Zélande par le navire "Turakina" a donné satisfaction et presque tout ce fromage a été vendu. Il ne reste qu'un peu de fromage blanc, le coloré est haut, en ce moment, la meilleure vente.

Le fromage Canadien n'a qu'une demande lente, à moins qu'il ne s'agisse d'une qualité exceptionnelle. Les acheteurs préfèrent le fromage de la Nouvelle-Zélande, qui arrive en bon état.

Nous cotons:

Canadien, haut choix, blanc et coloré	60 0/10 à 61 0/10
Canadien, choix, blanc et coloré	57 0/10 à 58 0/10
Nouvelle-Zélande, haut choix, blanc et coloré	57 0/10, 58 0/10 à 59 0/10

Marché de Montréal

Le marché du fromage est tranquille. Les détenteurs tiennent bien leurs prix savoir: 12 1-4 à 12 1-2c. pour le fromage d'Ontario et de 11 3-4c à 12c. pour celui de Québec.

BEURRE

Marché anglais

MM. Marples, Jones & Co. nous écrivent de Liverpool, à la date du 18 décembre 1908.

Pendant la semaine, la demande n'a pas été aussi active. D'une manière générale, les valeurs sont plus basses de 1/4 à 2/4 et on s'attend à d'autres réductions. Le danois est plus bas de 1/4 et plusieurs marchands font encore des exemptions sur les prix afin de se débarrasser de leurs marchandises avant Noël.

Nous cotons:

Ladles des Etats	85/0	90/0
Renovated, choix	(manque)	
Sibérie, crèmerie, choix	108/0	à 110/0
Irlande, crèmerie, choix	(manque)	
Canada, crèmerie, choix	(manque)	
Australie, choix	108/0	à 110/0
Nouvelle-Zélande, choix	112/0	à 114/0
Argentine, choix	108/0	à 110/0
Danois, crèmerie en barils		
choix et surchoix	114/0	à 116/0

MM. Mills & Sparrow, nous écrivent de Londres, à la date du 18 déc. 1908:

Le temps continue à être incertain et l'hiver n'est pas encore arrivé.

Danois.—Les expéditions au Nord, cette semaine, ont été supérieures d'environ 2,500 barils à celles de la semaine dernière; cette augmentation a causé une baisse et les prix ont été très irréguliers. Au Danemark, les cotes ont été réduites de 2 kroner en conséquence.

Sibérien.—Quelques-uns des meilleurs lots de beurre conservés en entrepôts se vendent et les arrivages de beurre fraîchement fabriqué sont vite achetés, mais à des prix médiocres en comparaison de ceux auxquels se vend le beurre colonial.

Français.—La quantité arrivant sur les divers marchés est beaucoup moindre et les prix, dans toute la France, sont peu élevés. Les cotes du beurre frais (non salé), ont été avancées de 6d., par douzaine de livres; les paniers et les tonnelets de beurre salé et de beurre frais ont été avancés de 4d.

Australien.—On a reçu en bon état les beurres expédiés par le navire "Oroya" et bien qu'en somme, les prix, en sympathie avec la baisse qui a lieu dans le Nord, aient été en faveur des acheteurs, tout le beurre s'est vendu et la place est prête pour recevoir la cargaison du navire "China" attendu pour demain.

Beurre de la Nouvelle Zélande. — Le navire "Athens" est arrivé ce matin; la Compagnie expéditrice espère obtenir son beurre ce soir et s'est arrangée pour travailler toute la nuit de manière à décharger le beurre. Si cela est fait, les

agents seront considérablement aidés et pourront faire des livraisons à la campagne en temps voulu pour le commerce de Noël. Certains beurres se sont vendus à bon marché, mais la plupart des agents sont fermes pour toutes les marques faibles, et tiennent bon dans l'attente de bons prix.

Nous cotons:

Danemark	112/0	à 114/0
France	100/0, 108/0, 112/0	à 116/0
Russie et Sibérie, haut choix,		
	98/0,	102/0 à 104/0
Russie et Sibérie, choix		
	90/0, 92/0, 94/0	à 96/0
Victoria, haut choix, salé	104/0,	106/0 à 108/0
Victoria, haut choix, sans sel	104/0,	106/0 à 108/0
Victoria, bon à fin, salé	96/0,	100/0 à 102/0
Queensland, haut choix, salé	102/0,	104/0 à 105/0
Queensland, bon à choix, salé	96/0,	98/0 à 100/0
Queensland, haut choix, sans sel	104/0	à 106/0
Nouvelle Zélande, haut choix	110/0	à 112/0
Nouvelle-Zélande, seconds	104/0	à 106/0
Argentine, haut choix, salé	102/0,	104/0 à 106/0
Argentine, haut choix, non salé	102/0,	104/0 à 106/0
Nouvelle Galles du Sud, haut, choix, salé	104/0	à 106/0
Nouvelle Galles du Sud, bon à choix, salé	96/0,	98/0 à 100/0
Nouvelle-Galles du Sud, haut choix sans sel	104/0	à 106/0

Marché de Montréal

Marché tranquille; les épiciers n'ayant pas encore épuisé leurs approvisionnements ne sont pas acheteurs.

Nous cotons:

Beurre d'automne	0.00	0.28
Beurre frais	0.27	0.27 1/2
Beurre de ferme	0.21	0.24
Beurre en rouleaux	0.24	0.25

OEUFs

Marché anglais

MM. Marples, Jones & Co. nous écrivent de Liverpool, à la date du 18 déc.

Demande médiocre et prix plus bas.

Nous cotons:

Oeufs d'Irlande	13/0	à 14/0
Oeufs du Continent	9/0	à 11/0

Marché de Montréal

Le marché est très ferme avec tendance à la hausse; bonne demande.

Oeufs No 1	doz.	0.25
Oeufs choisis	doz.	0.28
Oeufs frais	doz.	0.35

LEGUMES

Auberginés	la doz.	0.00	2.00
Betteraves	le sac	0.00	0.75
Carottes	le sac	0.00	0.50
Celéri	le crate	0.00	6.50
Champignons	lb.	0.00	0.75
Choux-fleurs	la doz.	0.00	3.00
Choux	le quart	1.25	1.50
Choux Bruxelles	le caseau	0.00	0.25
Concombres	la doz.	0.00	2.00
Cresson	doz. paquet	0.00	0.75
Echalottes	la doz. pqts	0.00	0.75
Epinards	le quart	0.00	3.00
Fèves vertes et jaunes,			
	le panier	5.00	5.50

BANANES les PLUS BELLES
Tout le Long de l'Année
NOTRE PRINCIPAL ARTICLE

DONNEZ-NOUS VOTRE
ORDRE POUR

Oranges de Toutes Sortes
Raisins Almeria Fancy
Nouvelles Dattes "Golden"
Nouveaux Citrons de Messine
Nouvelles Noix
Amandes et Pecans

SATISFACTION GARANTIE

Faites un Essai Chez Nous

JOSEPH BROWN & SONS
MONTREAL

Navets	le sac	0.50	0.75
Oignons d'Espagne, la cse		3.50	4.00
Oignons d'Espagne, 1-2, cse		0.00	2.50
Oignons jaunes, sac	lb.	0.01½	0.02
Oignons rouges	le sac	0.00	1.25
Oignons rouges	le quart	2.75	3.00
Parais	le sac	0.00	1.00
Patates (au détail), le sac			
90 lbs.		0.85	0.90
Patates (en gros), le sac			
90 lbs.		0.75	0.80
Patates nouvelles	la lb.	0.00	0.06
Patates sucrées	le panier	0.00	2.00
Persil	la doz.	0.00	0.75
Piment	le panier	0.00	1.25
Poireaux	la doz. pqt.	0.00	1.50
Radis	la lb.	0.00	0.60
Ralfort	la lb.	0.00	0.15
Salade de Boston	la bte	0.00	2.20
Salade de Waterloo	la bte	0.00	1.60
Salsifis	la doz. de pqt.	0.00	0.50
Tomates de Floride, le crate		0.00	6.00
Tomates de serre	la lb.	0.20	0.25

FRUITS VERTS

Ananas	caisse	3.25	4.00
Atoacas	baril	7.50	8.00
Bananes, régime (en crate)		1.50	2.00
Citrons Malaga (420 s.)	caisse	5.50	
Citrons, nouv. (300s), boîte		0.00	2.50
Dattes, nouv.	lb.	0.06	
Fraises	le caseau	0.00	0.65
Kumquats	le caseau	0.00	0.25
Oranges Jamaïque	baril	4.00	4.50
Oranges Jamaïque	boîte	2.50	
Oranges Porto Rico	boîte	3.00	
Oranges Valence (420s.)		0.00	3.50
Oranges Valence (714s)		0.00	4.50
Oranges Floride (126 à 216s.)		3.00	3.50
Oranges de Floride	la bte	0.00	4.50
Oranges Mexique	bte	2.25	2.50
Oranges Navels	boîte	3.00	3.25
Pamplemousses	boîte	0.00	4.25
Pommes No 1	baril	4.00	6.00
Pommes No 2	baril	3.50	4.50
Raisins Malaga, colorés brl.		5.00	6.50
Tangerines	la boîte	0.00	4.50

POMMES

MM. J. C. Houghton & Co. nous écrivent de Liverpool, à la date du 17 déc. 1908.

Les pommes ont encore augmenté de valeur à cause d'une forte demande et d'arrivages exceptionnellement faibles. Les Newtowns d'Oregon et de Californie, sont aussi en hausse.

PRIX A L'ENCAN

Pommes	Vendredi 11 Déc.		Lundi 14 Déc.		Mercredi 16 Déc.	
	s. d. d.	s. d.	s. d.	s. d.	s. d.	s. d.
Americaines - Baril						
Baldwin	15	22	6		18	25
Greening					18	27
Newtown						
Pippin	16	64	0			
Ben Davies	17	20	0		21	0
Newtown						
Pippin	23	0				
Californian - bte						
Newtown Pip-						
pin (4 tierces)	7	8	8	8	6	8
do (14 tierces)	6	6	9	7	9	7
do (34 tierces)	9	3	10	10	3	
Oregon -						
Newtown						
Pippin					9	15
Nouv.-Ecosse - Baril						
King		18	0	21	0	26
Baldwin		18	0	21	6	21
Greening					15	20
Stark					16	22
Mann					15	19
Spy					17	24

FOIN PRESSE ET FOURRAGES

Marché de Montréal

Bonne demande pour les foins de bonne qualité qui sont rares. Les foins de

ATLANTIC
FISH COMPANIES
PRODUITS ALIMENTAIRES



DEMANDEZ A VOTRE
FOURNISSEUR
LES HARENGS CHOIX DE
DUFF,
en barils, demi-barils et seaux de 20 livres. Ce sont des poissons nouveaux et les meilleurs qu'il y ait sur le marché.

Nous manufacturons aussi les Marques réputées Halifax, Acadia, Bluenose et Dominion de Morue, mise en paquets de toutes dimensions. Procurez-vous les marchandises portant la Marque de Commerce qui figure dans cette annonce.

Ecrivez à
ATLANTIC
FISH COMPANIES, LTD.,
LUNENBURG, - NOUVELLE-ECOSSE
OU A
A. H. BRITAIN & CO.
MONTREAL

qualité inférieure sont plus offerts, mais ne sont pas en demande.

Nous cotons sur rails à Montréal par tonne, en lots de char:

Foin pressé No 1	12.50	13.00
Foin pressé No 2, extra	11.00	11.50
Foin pressé No 2, ord.	10.00	10.50
Foin mélangé de trèfle	9.00	9.50
Trèfle pur	8.00	8.50
Paille d'avoine	6.00	6.50

VOLAILLES ET GIBIER

Comme la semaine dernière, les volailles arrivent en trop petites quantités pour la demande.

Nous cotons comme suit à la livre : dindes, 18 cents; poules et poulets mélangés, de 9 à 12c.; poulets gras, de 13 à 14c.; canards, de 11 à 13c. et oies, de 10 à 12c.

Le chevreuil se vend, bête entière, de 5 à 5 1-2c. la livre et des lièvres, de 30 à 35c. la paire.

PEAUX VERTES

Très bonne demande. Les prix restent sans changement.

Les commerçants de Montréal paient aux bouchers: Boeufs No 1, 10 1-2c.; No 2, 9 1-2c.; No 3, 8 1-2c. Veau No 1, 13c.; No 2, 11c; moutons, 60c; cheval, \$2.00.

LA FARINE DE BANANES

Nous avons reçu la lettre suivante, dit le journal l' "Epicier" de Paris:

Ayant passé plusieurs années dans les pays d'origine de la banane, j'ai pris un grand intérêt dans l'étude de ce fruit et de sa farine, et je me permets de vous adresser quelques compléments et modifications à l'article que vous avez publié le 15 octobre sur la farine de bananes.

La farine de bananes a été en usage parmi les aborigènes des pays de production de ce fruit depuis des temps immémoriaux. Il vous sera peut-être intéressant de connaître comment, même de nos jours, cette farine est préparée par les indigènes de certaines régions sur les rives de l'Amazone.

La banane fraîchement cueillie est partiellement desséchée sur des fourneaux primitifs, faits de pierres ou terre cuite, puis elle est enterrée pendant un temps variant de deux à trois mois, après lequel temps, elle est déterrée et de nouveau séchée de la même manière; alors, on l'écrase entre deux pierres pour la réduire en farine (presque noirâtre). Cette farine est largement employée à l'alimentation des nouveaux-nés qui prospèrent tout aussi bien de sa consommation que de celle du lait maternel: elle est beaucoup appréciée dans les cas où la provision insuffisante de lait maternel ne peut être suppléée par du lait de vache. Néanmoins parmi les créoles et la population blanche cette farine est très peu employée.

Les découvertes récentes de la science démontrent que la farine faite de bananes fruits a des propriétés beaucoup

plus digestibles et plus fortifiantes que celle provenant du plantain. En effet, la composition chimique de la "musa sapientium" est entièrement différente de celle de la "banane légume". La première contient une beaucoup plus forte proportion de sels phosphatés (2,5 p. c.) que celle-ci avec une forte teneur en matières protéiques (4,10 p. c.) et en carbohydrates (82 p. c.).

C'est de la farine de bananes (musa sapientium) et non de plantain qu'ont parlé les autorités et journaux dont quelques extraits suivent.

Le savant Humboldt disait: "La banane est bien plus nutritive que la pomme de terre". Le Journal anglais le "Chemical News" du 4 juin 1897, dit: "Un des traits caractéristiques de ce produit naturel, la "farine de bananes", est la solubilité de la partie carbo-hydratée". La "Westminster Gazette" du 17 novembre 1896: "Comme la farine de bananes contient 95 p. c. de principes nutritifs, il n'y a pas suffisamment de déchets pour irriter l'estomac même d'un convalescent de la fièvre typhoïde".

Le grand explorateur Stanley, dans son ouvrage "In Darkest Africa" nous dit: "Si seulement les propriétés des aliments à base de bananes étaient connues du public, il n'est pas à douter qu'ils seraient consommés en grande quantité en Europe. Pour les petits enfants, les personnes à digestion délicate, les dyspeptiques et ceux qui souffrent de dérangements temporaires de l'estomac, la farine bien préparée serait l'objet d'une demande universelle.

Pendant mes deux attaques de gastrites, une bouillie claire de celle-ci, mélangée avec du lait, était le seul aliment que je pusse digérer".

L'éminent Peterman, de Berlin: "La farine de bananes représente un maximum de nutrition pour un minimum de travail physiologique, c'est-à-dire qu'elle a un coefficient alimentaire bien plus élevé que la plupart des farines analogues".

Crichton Cambell: "La farine de bana-

nes est bien supérieure au meilleur pain de froment."

Le "Marché Français" du 26 juillet 1907: "Une livre de farine faite avec des bananes séchées équivaut presque, au point de vue nutritif, à deux livres de la meilleure farine de froment".

Le "Journal de la Réunion" du 25 juillet 1908: "La banane est le fruit le plus nourrissant et le plus hygiénique, le plus chimiquement pur, le plus propre et, surtout, un fruit sans ver, sans microbes".

De ces divers extraits émanant de personnes de différentes contrées et indépendantes les unes des autres, il s'ensuit que la farine de bananes est d'une assimilation facile tout en possédant un grand pouvoir nutritif, aussi bien pour les nourrissons que pour les personnes âgées ou débiles ayant les organes de la digestion fatigués ou désordonnés.

La raison de cette grande digestibilité n'est certainement pas l'extrême faiblesse du pouvoir nutritif, car celui-ci est intense, à en juger par l'analyse ci-après:

Farine de bananes

Eau	9 50
Corps gras	1 25
Carbo-Hydrates	82 65
Sels phosphatés	2 50
Matières protéïques	4 10

Cette grande proportion de matières carbo-hydratées; à laquelle vient s'ajouter sa forte teneur en protéïdes, corps gras et sels phosphatés, fait de la farine de bananes un aliment des plus précieux, dont la combinaison des éléments est en parfaite harmonie avec les besoins de notre organisme.

Ayant la nature du fruit, elle nous communique ses propriétés anti-scorbutiques. En un mot, pour jeunes et vieux, forts et faibles, la farine de bananes se présente comme l'aliment par excellence, planant bien haut au-dessus de tous les autres: elle est la fondation sur laquelle reposera le fort de la santé des générations futures.

Je vous serai donc obligé d'insérer ces notes dans le journal qui est sous votre

bonne direction, pour l'éducation et l'instruction de vos lecteurs, et vous prie d'agréer, Monsieur le Directeur, mes sincères salutations.

Heliodoro Ramos y Ramos.

LA RECOLTE DU VIN EN EUROPE

On estimait, au moment de notre dernier rapport, dit Ridley's Wine and Spirit Circular, que la production de la majorité des districts producteurs de vin serait au-dessous de la moyenne, mais que, dans le district du Douro, les perspectives étaient admirables. Depuis lors, un mois s'est écoulé et, quel que puisse être le résultat réel, une chose certaine, c'est qu'il sera bien meilleur à cause du beau temps qu'il a fait en septembre et au commencement d'octobre. Pour la France, la production du champagne est presque manquée et Saumur donnera une faible récolte de qualité moyenne. Quant aux districts qui nous fournissent le claret et le Bourgogne, nous pensons, surtout en ce qui concerne ce dernier, que l'année sera meilleure qu'on ne s'y attendait. Dans aucun cas la récolte ne sera abondante; mais les grappes qui étaient dans les vignes au commencement d'octobre ont bénéficié du temps chaud, et nous serions désappointés si quelques bons vins ne se développaient pas en temps voulu dans ces deux districts. Il est plus que probable que les vins exigeront un peu plus de soin qu'à l'ordinaire; mais la qualité de la récolte 1908 sera meilleure qu'on ne s'y attendait, nous y avons confiance. De même, dans les Charentes, les vins que l'on est en train de faire ont une bonne force alcoolique et conviendront à la distillation, bien que leur qualité soit loin d'être satisfaisante.

En Allemagne, les perspectives sont assez bonnes pour les vins fins du Rhin-gau sous le rapport de la qualité, mais il faut faire une exception pour le district de Rudesheim sur lequel nous avons des



Les Hautes Qualités de BOVRIL

et ses usages sont expliqués au public dans les journaux quotidiens et hebdomadaires. Le public achète

BOVRIL.

METTEZ en évidence les affiches BOVRIL, dans vos vitrines et faites savoir au public que vous avez en stock cette marchandise. Si vous n'avez pas de cartes ni d'affiches, une carte-postale adressée à

BOVRIL Ltd., 27 RUE ST-PIERRE, MONTREAL

vous en fournira une provision, express payé d'avance.

EN ECRIVANT AUX ANNONCEURS, CITEZ "LE PRIX COURANT"

renseignements défavorables. Dans le Palatinat et le Hesse, le rendement qui- que très variable sera environ le tiers de celui d'une année moyenne, tandis que, dans les vignobles de la Moselle, on ne s'attend pas à ce que la récolte soit supérieure à la moitié d'une récolte moyenne, mais on espère obtenir des vins assez bons.

Le point brillant de la situation, en ce qui concerne la vendange, se trouve dans les nouvelles d'Oporto, et on espère beaucoup que la vendange de 1908 développera des vins de premier ordre. Dans les meilleurs districts, il n'y a pour ainsi dire pas eu de maladie, et la pluie et le temps chaud sont arrivés juste en temps opportun pendant toute la saison, de sorte que les conditions climatiques ont été presque aussi parfaites qu'on pouvait le désirer, et l'opinion des gens qui s'y connaissent est que les résultats sont du caractère le plus satisfaisant. Les vins de 1908 seront certainement bons, mais il reste à voir jusqu'à quel point. Toutefois les personnes intéressées au commerce du vin de Porto seront non seulement déçues, mais surprises si les vins de 1908 ne prennent pas rang parmi ceux de l'ordre le plus élevé.

En Espagne, la vendange a été mauvaise dans le district de Valence et seulement moyenne dans celui de Tarragone; mais les rapports de Jerez sont satisfaisants, et les vins qui seront produits maintiendront probablement la réputation du sherry.

Quant aux autres pays producteurs, de bons vins devraient être faits à Madère et en Algérie, tandis que, d'après nos renseignements, la récolte en Italie, bien que variable suivant les districts, sera probablement au niveau de la moyenne.

En résumé, le district du Donro est le seul qui produira probablement des vins réellement fins, cette année, et cela malgré le temps magnifique du mois de septembre qui a beaucoup amélioré la qualité de la récolte 1908 partout ailleurs.

Les confitures et les gelées de la marque E. D. S., sont garanties absolument pures par l'analyste du gouvernement. Des documents en font foi. Ce sont ces produits sans égaux pour la saveur, qui plaisent aux acheteurs.

Les bonnes annonces sont comme les costumes faits sur mesure par le tailleur. Les annonces faites à-la-diable sont généralement écrites précipitamment, sans considération pour la valeur de l'espace ou les résultats à obtenir. Mesurez l'objet à annoncer sous toutes ses faces, notez tous les points de nature à faire impression sur telle ou telle personne. Avec ces mesures en votre possession, vous serez à même de bâtir l'annonce qui créera une impression.

DAOUST, LALONDE

& CIE

Manufacturiers de Chaussures, Agents pour les Claques Jacques-Cartier, ont l'honneur de prévenir leurs clients qu'ils ont déménagé au No 49 CARRE VICTORIA, dans le local autrefois occupé par MM. Ames-Holden Ltd.

DAOUST, LALONDE

& CIE

49 CARRE VICTORIA, MONTREAL

HOW TO FREE
HIGH HALLS
OF DUST-WEBS



L'Époussetoir "Ideal"

Résout la Question du Plancher Ciré

Le problème de la poussière est constant—comme celui du lavage de la vaisselle—la corvée de l'époussetage est réduite de moitié avec le "Ideal." Il fait impression, comme appareil mécaniquement correct et nécessaire, sur plus de personnes que ne l'a jamais fait votre "Mop" —Se Tordant Automatiquement et nous osons dire que, depuis près de 20 ans, nos produits n'ont pas été l'objet de plaintes, grâce à leur construction parfaite. Vous pouvez donc les vendre—comme vous les achetez—en toute confiance. Nous sollicitons des ordres d'essai par l'intermédiaire des marchands de gros. Si vous n'avez pas reçu de matière à publicité avec vos marchandises envoyez nous une carte postale.

TARBOX BROS., Mfrs., Toronto, Ont.

Dépôt en Angleterre, 2 Hope Chambers, Liverpool.



COLD STORAGE

Circulation d'air froid et sec, Ventilation parfaite, Température appropriée à la nature des produits à conserver.

Conservation, d'après les méthodes scientifiques les plus approuvées, de

Beurre, Fromage, Œufs, Fruits.

Coin des rues des Sœurs Grises et William, Montréal.

O. M. GOULD, GÉRANT.

PRIX COURANTS.

Dans la liste qui suit, sont comprises uniquement les marques spéciales de marchandises dont les maisons, indiquées en caractères noirs, ont l'agence ou la représentation directe au Canada, ou que ces maisons manufacturent elles-mêmes. Les prix indiqués le sont d'après les derniers renseignements fournis par les agents, représentants ou manufacturiers eux-mêmes.

THE ATLANTIC FISH COMPANIES, LIMITED.
A. H. Brittain & Co., agents, Montréal.



"Halifax", btes 3 lbs., 12 s., p. crate	\$4.50
"Halifax", boîte 1 lb., 24 s., p. crate	3.12
"Halifax", Fish Cakes, 24 boîtes, 1 lb., en caisses, par caisse	2.40
"Halifax", Shredded Cod, 2 doz à la caisse, par caisse	1.80
"Acadia", btes 2 lbs., 24 s., p. crate	4.50
"Acadia", btes 2 lbs., 12 s., p. crate	2.40
"Acadia", tablettes, 1 lb., 20 lbs. à la caisse, par caisse	1.60
"Acadia", Skinless, whole cut, 40 lbs., par livre	0.09
"Acadia", English Strip Cod, 30 lbs., par livre	0.39
"Acadia", Jelly Roll, 30 lbs., p. lb.	0.09
"Dominion" Skinless Cod, 100 lbs. à la caisse	0.05
"Dominion" Skinless Cod, 50 lbs. à la caisse	0.06

"Bluenose" Cod, briques 1 et 2 lbs., caisses 10 lbs.	0.07
"Bluenose" Cod, briques 1 et 2 lbs., caisses 20 lbs.	0.07
"Bluenose" Cod, briques 1 et 2 lbs., caisses 40 lbs.	0.07
"Pilot" Cod, briques 1 et 2 lbs., caisses 20 lbs.	0.06
"Cod" Bits, btes 3 lbs., 12s.	0.07
"Cod" Bits, bulk., 25 lbs.	0.06

WALTER BAKER & CO., LTD.,

	La lb.
Chocolat, Prime No 1, bte 12 lbs., pains de ¼ lb. et ½ lb.	0.33
Chocolat à la Vanille, bte de 6 lbs.	0.47
German Sweet, boîte de 6 lbs.	0.23
Breakfast Cocoa, bte de 1-5, ¼, ½, 1 et 5 lbs.	0.41
Cracked Cocoa, bte de ½ lb. bte de 12 lbs., Ex. sac de 6 lbs.	0.34
Chocolat sucré, Caracas, bte de 6 lbs	0.35
Soluble Cocoa (Soda chaud ou froid), boîtes de 1 lb.	0.38
Caracas Tablets, 100 paquets la bte 5 noués ensemble	3.00
Chocolat sucré, Auto, bte de 6 lbs. Ex. 3 lbs.	0.35

Ces prix sont P. O. B. Montréal.

BORDEN'S CONDENSED MILK CO.
Wm. H. Dunn, Agent, Montréal



Lait Condensé.	La cse	La doz
Marque "Eagle" (4 doz.)	6.00	1.50
Marque "Gold Seal" (4 doz.)	5.00	1.25
Marque "Challenge" (4 doz.)	4.00	1.00
Crème Condensée.		
Marque "Peerless"	4.70	1.20



BOVRIL, LIMITED

Bout., 1 oz.	doz.	2.00
Bout., 2 oz.	doz.	3.50
Bout., 4 oz.	doz.	6.50
Bout., 8 oz.	doz.	11.25
Bout., 16 oz.	doz.	18.50
Fluid Beef de Johnston:		
Bout., 16 oz.	doz.	10.00
Cordial au Fluid Beef de Johnston:		
Grandes bouteilles	doz.	11.25
Cordial Bovril:		
Grandes bouteilles	doz.	11.25

AU COMMERCE.

Avez-vous vu la Preuve la plus Récente et la plus Frappante de
L'Augmentation de la Demande Américaine
POUR
LE THÉ DE CEYLAN?

LISEZ CECI:
Exportations en Amérique:

DU 1er JANVIER AU 31 OCTOBRE 1907,

Noir, 7.053.900 lbs.

Vert, 1.918.600 lbs.

DU 1er JANVIER AU 31 OCTOBRE 1908,

Noir, 8.296.500 lbs.

Vert, 2.912.100 lbs.

Une augmentation en expéditions directes de 24.92%
ET CELA DANS UNE ANNEE DE DEPRESSION COMMERCIALE.

EN ECRIVANT AUX ANNONCEURS, CITEZ "LE PRIX COURANT"

BRODIE & HARVIE

Montréal

Farines préparées de Brodie.	la doz	
Red XXX . pqts de 6 lbs.		3.00
Red XXX . pqts de 3 lbs.		1.55
Superb . . . pqts de 6 lbs.		2.30
Superb . . . pqts de 3 lbs.		1.45
Crescent . . . pqts de 6 lbs.		2.50
Crescent . . . pqts de 3 lbs.		1.35

The

Blue Ribbon Tea Co.
Montreal



Gros. Détail.

Yellow Label, 1's	0.20	0.25
Yellow Label, 1-2's	0.21	0.26
Green Label, 1's and 1-2's	0.24	0.30
Blue Label, 1's and 1-2's	0.25	0.35
Red Label, 1's, 1/2's, 1/3's et 1/4's	0.30	0.40
White Label, 1's and 1-2's	0.35	0.50
Gold Label, 1's and 1-2's	0.42	0.60
Purple Label, 1-2's and 1-4's	0.55	0.80
Embossed, 1-2's and 1-4's	0.70	1.00

L. CHAPUT, FILS & CIE,
Montréal

Champagne Louis Roederer. La cse		
Grand Vin sec	qts	28.00
Grand vin sec	pts	30.00
Vin extra sec	qts	28.00
Vin extra sec	pts	30.00
Brut spécial Cuvée	qts	30.00
Brut spécial Cuvée	pts	32.00
Champagne Duc de Montlouis. La cse		
Cuvée Réservee	qts	10.00
Cuvée Réservee	pts	11.00
Carte Noire	qts	12.50
Carte Noire	pts	13.50
Carte D'Or.	qts	14.00
Carte D'or	pts	15.00

Cognac Boulestin & Cie.

		La cse	
		1 cse	5 cses
3 Diamonds.	qts	10.50	10.25
★	pts	12.00	11.75
Fluted.	qts	12.00	11.75
★	pts	13.00	12.75
★	24 flasks	13.00	12.75
★★★	qts	15.00	14.75
V. S. O. P.	qts	20.00	19.50
V. V. S. O. P.	qts	28.00	27.50
1846.	qts	45.00	00.00

Cognac Dervos & Cie.

		La cse	
		1 cse	5 cses
★	qts	8.00	7.75
★	pts	9.00	8.75
★	flasks	9.00	8.75

Cognac M. Durand & Cie.

		La cse	
★★★	qts	5.50	
★★★	pts	6.50	
16 flasks		6.50	
24 flasks		6.00	
32 flasks		6.75	
48 flasks		7.00	
★★★ 1/4 bouteilles		7.00	

Cognac Gonzales, Staub & Cie.

		La cse	
Quarts.		9.00	
Pints		10.00	
24 flasks		10.00	
48 flasks		10.00	
★	qts	11.50	
★★★	qts	14.00	
V. S. O.	qts	15.50	
V. S. O. P.	qts	18.25	

Cognac V. Pinot & Cie

		La cse	
★★★	qts	6.25	
★★★	pts	7.25	
16 flasks		7.25	
24 flasks		7.25	
32 flasks		7.50	
48 flasks		7.75	
★★★ 1/4 bouteille		7.75	

V. O.	qts	7.25
V. O.	pts	8.25
Rhums.		
Lion	qts	9.00
Lion	pts	10.00
Tom & Topsy	qts	7.50
Tom & Topsy	pts	8.50
Sambo	qts	7.50
Sambo	pts	8.25
Sambo, 1/4 bouteilles		9.25
Tiger	qts	8.00
Tiger	pts	9.50

Thé Noir Ceylan "Owl"

		La lb
No 5. 1 lb. 30 lbs. par pqt.		20c
No 5. 1/2 lb. 30 lbs. par pqt.		21c
No 10. 1 lb. 30 lbs. par cse		26c
No 10. 1/2 lb. 30 lbs. par cse		27c
No 15. 1 lb. 30 lbs. par cse		32c
No 15. 1/2 lb. 30 lbs. par cse		33c
No 30. 1 lb. et 1/2 lb. 30 lbs. par cse		40c

Thé Vert Ceylan "Owl"

		La lb
No 5. 1 lb. 50 lbs. par cse		20c
No 5. 1/2 lb. 50 lbs. par cse		21c
No 10. 1 lb. 30 lbs. par cse		24c

Thé Mélangé "Owl"

		La lb
No 5. 1 lb. 30 lbs. par cse		24c
No 5. 1/2 lb. 30 lbs. par cse		25c

Vin Tonique Dubonnet.

12 litres		10.00
-----------	--	-------

Whisky écossais J. Ainslie & Co.

		1 cse	5 cses
Ogilvie	qts	7.00	6.75
Ogilvie	24 flasks	7.75	7.50
Ogilvie	Imp. qts	9.50
Ainslie	Yellow label	9.00
Ainslie	Ord. flask	10.25
Ainslie	Imp. qts	13.50
Ainslie	White label	9.75
Ainslie	Special	10.50
Ainslie	Extra Special	12.50
Ainslie	Clynelish (smoky)	13.00



Absolument
Pure.
Parfaitement
Stérilisée.

La Crème St. Charles Evaporée, Non Sucrée a supporté l'épreuve de tous les climats. Le meilleur article de vente sur le marché. Une fois essayée, toujours employée.

Laits Sucrés.

Nos Marques Cow Silver et Good Luck sont les meilleures que la science puisse produire.

Les épiciers ne font pas d'erreur en mettant en stock une quelconque des marques ci dessus, car chacune des boîte est garantie. En vente chez tous les marchands de gros.

St. Charles Condensing Co.

INGERSOLL, Ont.



W. H. HALFORD, Agent,
Montréal.



HUILE MEDICINALE SASSO

ONEGLIA, Rivière du Levante, ITALIE

Cette Huile est le Tonique Parfait pour la mauvaise saison.

Agréable à prendre, il est d'une prompte et facile assimilation; c'est un calmant en même temps qu'un remède incomparable dans les affections suivantes:

Maladies de l'Estomac et des Intestins, Constipation; Maladies nerveuses, Débilité générale, Défaut de Nutrition, Epuisement, Rachitisme, Scrofule, Affections des Bronches et Tuberculose sous toutes ses formes.

Il n'a pas d'égal comme tonique pour les convalescents, les anémiques, les neurasthéniques, les enfants débilités, les femmes affaiblies, etc.

Tous les Epiciers et Marchands Généraux devraient l'avoir en stock. Demandez nos Prix.

Museo Commerciale Italiano

IMPORTATEURS

43, rue St-Antoine, MONTREAL.

Ainslle Liqueur	13.00
Ainslle Special Liqueur	16.00
Ainslle All Malt Liqueur	15.00
Big Ben qts	11.00	10.75

WILLIAM CLARK
Montréal

Conserves		La doz
Compressed Corned Beef	1s	1.50
Compressed Corned Beef	2s	2.70
Compressed Corned Beef	6s	8.50
Compressed Corned Beef	14s	20.00
Ready Lunch Beef 1s	\$1.55	2s 2.90
Geneva Sausage 1s	1.80	2s 3.25
Cambridge Sausage 1s	1.75	2s 3.00
English Brawn 1s	1.45	2s 2.60
Boneless Pigs Feet 1s	1.45	2s 2.60
Sliced Smoked Beef 1s	1.50	1s 2.00
Roast Beef 1s	1.50	2s 2.70
Pork and Beans, sauce tomate	1s	0.50
Pork and Beans, sauce tomate	2s	0.80
Pork and Beans, sauce tomate	3s	1.00
Pork and Beans Plain	1s	0.50
Pork and Beans Plain	2s	0.80
Pork and Beans Plain	3s	1.00
Pork and Beans, Chill sauce	1s	0.50
Pork and Beans, Chill sauce	2s	0.83
Pork and Beans, Chill sauce	3s	1.00
Veal and Ham patés 1s	1.10	
Ox Tongue (whole) 1 1/2s	8.00	
Ox Tongue (whole) 2s	8.50	
Ox Tongue (whole) 2 1/2s	9.50	
Lunch Tongue 1s	3.30	2s 6.60
Lunch Tongue 1s	2.75	1s 2.75
Jellied Veal 1s	1.50	2s 2.75
Potted Meats		La doz.
Ham, Tongue, Beef and Veal, 1/2s	0.50	1/2s 1.00
Tongue, Ham and Veal 1/2s		1.00
Soupes		La doz.
Mulligatawny, Chicken, Oxtall		

Kidney, Tomato, Vegetable	
Julienne, Mock Turtle, Con-	
sommé, Pea, Bean, Purée, pints	1.00
Mince Meat Ditto quarts	2.00
(Tins fermées hermétiquement). La doz.	
1s \$1.00 2s 1.95 3s 2.90 4s 3.90 5s 4.90	

J. M. DOUGLAS & CO.
Montréal



Bleus à laver. La lb

"Blueol", boîtes
10 lbs, 50 ppts
de 4 carrés. 15c
"Sapphire",
boîtes de 14 lbs.
ppts de 1/4 lb.,
12 1/2c.
"Union", boîtes
de 14 lbs, ppts
de 1/2 et 1 lb, 10c.

Bourgognes Blancs, F. Chauvenet.		
Chablis Supérieur	qts.	pts.
	7.25	8.25
Bourgognes Mousseux, F. Chauvenet.		
"White Cap", Ultra Sec	22.00	24.00
"Pink Cap", Vin des Dames	22.00	24.00
"Red Cap", Extra Sec	22.00	24.00
Bourgognes Rouges, F. Chauvenet.		
Clos de Vougeot	27.50	28.50
Chambertin	18.50	19.50
Romanée	18.50	19.50
Corton (Clos du Roi)	15.50	16.50
Nuits	13.00	14.00
Volnay	12.50	13.50
Pommard	11.50	12.50
Beaune	10.00	11.00

Moulin à Vent, vieux Macon	9.00	10.00
Beaujolais	7.00	8.00
Macon (Choix)	6.50	7.50
Champagne Lemay & Cie		
La doz		
Quarts		12.00
Pints		7.00
Half Pints		4.00
Cognac Otard, Dupuy & Co.		
La cse		
Special qts		9.50
★ qts		12.00
★★ qts		14.00
★★★ qts		18.00
V. S. O. P. qts		17.50
Au gallon depuis		5.00
Madère, Rutherford & Browne.		
Au gallon de 2.50 à 10.00		
Gln Burnett.		
La cse		
London Dry		7.50
Old Tom		7.50
Sparkling Saumur, Ackerman-		
Laurance.		
qts.	pts.	
Dry Royal	15.75	16.75
1-2 pts., paniers 1 doz. 4		
paniers au paquet		18.00
Vin Tonique		La cse
Red Heart		9.00
Whiskey Ecossais, John Dewar & Sons.		
La cse		
Special qts.		9.25
Blue Label qts.		9.75
Special Liqueur, White Label qts.		12.50
Extra Special Liqueur qts.		16.50
Liqueurs Peter Heering		
La cse		
Cherry Brandy		13.00
Oporto. De La Force, Sons & Co.		
La cse		
Antique		8.00
Trocadero		9.00
Royal Palace		16.50
Au gallon	2.50 à	15.00

Les

Plum=Puddings

et le

Mince Meat

Fine Old English de

WAGSTAFFE

sont les meilleurs.

Votre argent est remboursé si vous n'êtes pas satisfait.

Demandez-les à votre épicier en gros.

WAGSTAFFE LIMITED

Manufacturiers de Pures Conserves de Fruits

HAMILTON, Ont.

Pourquoi vous devriez vendre du

"SIROP MATHIEU"

(DE GOUDRON ET D'HUILE DE FOIE DE MORUE.)

4ème RAISON

NE DEVIENT JAMAIS INVEN-
DABLE. Le "Sirop Mathieu" se vend facilement — ne reste pas à encombrer vos tablettes — se vend vite et en toute saison.

Un approvisionnement raisonnable de "Sirop Mathieu" n'est jamais trop considérable. Vous l'écoulez sans difficulté. Envoyez-nous donc votre commande dès que vous voyez que votre "stock" baisse.

C'est maintenant le temps où le "Sirop Mathieu" se vend le mieux.

Les "Poudres Nervines Mathieu" prises avec du "Sirop Mathieu," sont le meilleur remède contre la Grippe. — Dites-le à vos clients.



LA COMPAGNIE

J. L. MATHIEU

Propriétaire

SHERBROOKE - P. Q.

L. CHAPUT FILS & GIE.,

Dépositaires en Gros

MONTREAL.

The EDWARDSBURG STARCH CO., Ltd
Montréal

Empois de buanderie		La lb
No 1 Blanc ou Bleu, cartons 4 lbs.	0.07	
No 1 Blanc ou Bleu, cartons 3 lbs.	0.07	
No 1 Blanc, barils et petits barils	0.06½	
Canada Laundry (cse de 40 lbs.)	0.06	
Silver Gloss, btes à coulisses, 6 lbs.	0.08	
Silver Gloss, canistres de 6 lbs.	0.08	
Kegs Silver Gloss gros cristaux	0.07	
Edwardsburg's Silver Gloss, paquets chromos de 1 lb.	0.08	
Benson's Satine, cartons de 1 lb.	0.08	
Canada White Gloss, pqts de 1 lb.	0.06½	
Benson's Enamel, par boîte de 20 et 40 paquets	1.50 et 3.00	
Empois de cuisine		
Benson's Celebrated prepared Corn, Boîtes de 20 et 40 lbs.	0.07½	
Canada Pure Corn Starch, boîtes de 20 et 40 lbs.	0.06½	
Empois de riz "Edwardsburg"		
No 1 blanc, étiquette chromo, cartons de 1 lb.	0.10	
Sirop fin de table "Edwardsburg"		
Quarts	lb. 0.03½	
½ Quarts	lb. 0.03½	
¼ Quarts	lb. 0.03½	
Seaux de 38 1-2 lbs.	le seau 1.75	
Seaux de 25 lbs.	le seau 1.25	
	La cse	
Canistres de 2 lbs. 2 doz. à la cse	2.40	
Canistres de 5 lbs. 1 doz. à la cse	2.75	
Canistres de 10 lbs. ½ doz. à la cse	2.65	
Canistres de 20 lbs. ¼ doz. à la cse	2.60	

N. K. FAIRBANK COMPANY
Montréal



Prix du Saindoux
Composé, Marque
BOAR'S HEAD.

Tierces	0.09½
Demi quarts	0.09½
Tinettes 60 lbs.	0.09½

Seaux en bois, 20 lbs.	2.00
Chaudières, 20 lbs.	1.90
Caisses, 3 lbs.	lb. 0.10½
Caisses, 5 lbs.	lb. 0.10½
Caisses, 10 lbs.	lb. 0.10½

E. W. GILLETT CO., LTD.
Toronto, Ont.



Levain Royal.

Boîtes 36 paquets à 5c	la boîte 1.10
------------------------	---------------

Gillett's Cream Yeast.

Boîtes 36 paquets à 5c	La boîte 1.10
------------------------	---------------



Poudre à Pâte "Magic"

	La doz
6 doz. de 5c	0.40
4 doz. de 4 oz.	0.60
4 doz de 6 oz.	0.75
4 doz de 8 oz.	95
4 doz de 12 oz.	1.10
2 doz de 12 oz.	1.45
4 doz de 16 oz.	1.65
2 doz de 16 oz.	1.70
1 doz de 2½ lbs.	4.10
1 doz de 5 lbs.	7.30
1 doz de 16 oz.	La cse
1 doz de 12 oz.	4.55
2 doz de 6 oz.	

Lessive en Poudre.



La cse

4 doz à la caisse	3.60
3 caisses	3.50
5 caisses ou plus	3.40

Soda "Magic" La cse

No 1 caisse.	
60 pqts de 1 lb.	2.75
5 caisses	2.60
No 2 caisse 120 pqts de ½ lb.	2.75
5 caisses	2.60
No 3 caisse 30 pqts de 1 lb.	2.75
60 pqts de ½ lb.	
5 caisses	2.60
No 5 caisse 100 pqts de 10 oz.	2.85
5 caisses	2.75

GUNN, LANGLOIS & CO., Limited,
Montréal.



Prix du saindoux
composé, marque Easi-
first.

Tierces	0.09½
Demi-quarts	0.09½
Tinettes 60 lbs.	0.09½
Seaux en bois 20 lbs.	2.00
Chaudières, 20 lbs.	1.90
Caisses, 3 lbs.	lb. 0.10½
Caisses, 5 lbs.	lb. 0.10½
Caisses, 10 lbs.	lb. 0.10½

THE B. HOUE CO.
Québec

Les plus grands manufacturiers de tabacs coupés en Canada. Manufacturiers de tabac coupés pour fumer, chiquer, à cigarettes, ainsi que tabacs à Priser.
Prix et informations sur demande.



Voici la saison où la demande pour les marinades est forte. Ne faites pas d'erreur et ayez sur vos rayons un stock de

MARINADES
MARQUE
STERLING

Ces marinades de fabrication canadienne sont des articles de vente sûre. Donnez un ordre à votre fournisseur ou directement à

The T. A. LYTLE Co., Ltd.

Sterling Road, Toronto, Canada

Raisin Sec Perfection :

Sans Pêpins, Non Epépiné.

RAISIN SEC
SANS PÉPINS
DE GRIFFIN.

Sans Pêpins, Non Epépiné.

Variété
Fancy distincte
de

Raisin Sec Absolument
Sans Pêpins,

Séché au soleil sans l'emploi de lessive, soufre ou de toute substance délétère.

Le raisin sec ayant la plus haute saveur, le plus sain, le plus propre.

Empaqueté uniquement par
GRIFFIN & SKELLEY COMPANY.

Arthur P. Tippet & Co.

Agents Généraux.

MONTRÉAL.

IMPERIAL TOBACCO COMPANY OF CANADA, Limited

Cigarettes.	Le 1000
Richmond Straight Cut	12.00
Sweet Caporal	8.50
Athlote	8.50
Old Judge	8.50
New Light (tout tabac)	8.50
Sub-Rosa Cigarros (tout tabac)	8.50
Derby	6.55
Old Gold	6.30
Prince	5.75
Sweet Sixteen	5.75
Dardanelles ordinaires	12.25
Dardanelles, bouts en liège ou en argent	12.50
Mogul Magnum, bouts en papier	16.00
Murad (turques) bouts en papier	12.00
Moguls, bouts en papier ou en liège	12.00
Yildiz (turques)	15.00
Yildiz Magnums, bouts en papier, en liège ou en or	20.00
Tabacs à cigarettes.	la lb
Puritan et B. C. No 1	1/12s 1.00
Sweet Caporal	1/13s 1.15
Tabacs coupés.	la lb
Old Chum	10s 0.82
Lord Stanley, Tins ½ lb.	1.05
Meerscham	10s 0.82
Athlete Mixture, Tins ½ et ¼ lb.	1.35
Old Gold	12s 0.95
Seal of North Carolina	12s 0.95
Duke's Mixture (Cut Plug)	0.82

Virginity	1.25
Old Virginia, ppts ½ et 1 lb.	0.72
Duke's Mixture (Granulated), 1-10s. Bags 5 lb. carton	0.85
Bull Durham, 1-10 bags, 5 lb. carton	1.25
1-16 bags, 5 lb. carton	1.25

IMPERIAL TOBACCO CO. OF CANADA, Limited, Montreal. (Empire Branch).

Tabacs à chiquer.	La lb
Black Watch	11s 0.38
Black Watch	5s 0.36
Bobs	5 et 10s 0.38
Currency	10s 0.38
Club	6 et 12s 0.40
Old Fox	12s 0.44
Pay Roll	7½s 0.56

Tabacs à fumer.	
Empire	5s et 10s 0.36
Rosebud	6s 0.45
Ivy	7s 0.50
Shamrock	6s 0.45
Starlight	7s 0.50

Tabac haché.	La lb
Great West (Sac)	7s 0.51

JOHNSTON'S FLUID BEEF	
2 oz. Jars	per doz. 3.25
2 oz. tins	" 2.70
4 oz. tins	" 4.65
8 oz. tins	" 8.20

HENRI JONAS & CIE, Montréal

Extraits Culinaires.	La doz
1 oz. Plates. Triple concentré	0.75
2 oz. Plates. Triple concentré	1.50
2 oz. Carrées. Triple concentré	1.75
4 oz. Carrées. Triple concentré	3.00
8 oz. Carrées. Triple concentré	6.00
16 oz. Carrées. Triple concentré	12.00
2½ oz. Rondes. Quintessences	2.00
4 oz. Carrées. Quintessences. Bouchons éméri	3.50
8 oz. Carrées. Quintessences. Bouchons éméri	7.00
2 oz. Rondes. Golden Star. Double Force	0.75
2 oz. Plates. Soluble	0.75
2 oz. Anchor	1.00
4 oz. Anchor	1.75
8 oz. Anchor	3.00
16 oz. Anchor	5.75
1 oz. London	0.50
2 oz. London	0.75
Extraits à la livre de	\$1.00 à 3.00
Extraits au gallon de	\$6.00 à 24.00
Mêmes prix pour Extraits de tous fruits.	
Moutarde Française.	La Grosse
2 doz à la caisse	7.50
Pony	10.00
Medium	12.00
Large	7.20
Small	10.80
Tumblers	12.00
Egg Cups	12.00
No. 67 Jars	12.00

La Meilleure Farine au Monde pour les Boulangers

est produite par la parfaite union d'une mouture habile et d'un beau Blé. Cet idéal est complètement réalisé dans la

FARINE "THREE STARS."

Elle ne contient pas autre chose que du Blé dur du Manitoba, absolument du meilleur choix. Le Blé lui-même est converti en farine par les meuniers les plus habiles et de la manière la plus scientifique, dans la minoterie la plus perfectionnée du monde. Avec la "FARINE THREE STARS" vous pouvez faire le Pain et la Pâtisserie les plus sains et ayant le meilleur goût — vous pouvez vous y fier absolument et être sûr de l'augmentation des profits.

Western Canada Flour Mills Co.,

LIMITED

Meuniers à Winnipeg, Goderich et Brandon.

BUREAU DE MONTREAL: Bâtisse du Board of Trade

Un Triomphe dans le Raffinage du Sucre

ST-LAWRENCE CRYSTAL DIAMONDS

Petites tablettes ou blocs de sucre cristallisé d'un blanc pur brillant, toutes les tablettes étant d'une forme et de dimensions uniformes. Un sucre de table "fancy," attrayant et tentant, un ornement particulier pour la table.

The St-Lawrence Sugar Refining Company, Limited
Montreal

2 doz. à la caisse.

Mugs	12.00
Nugget Tumblers	12.00
Athenian Tumblers	12.00
Goblets	12.00

1 doz. à la caisse.

No. 64 Jars	15.00
No. 65 Jars	18.00
No. 66 Jars	21.00
No. 68 Jars	15.00
No. 69 Jars	21.00

Vernis à chaussures. La doz.

1 doz. à la caisse.

Marque Froment	0.75
Marque Jonas	0.75
Vernis Militaire à l'épreuve de l'eau	2.00

LAPORTE, MARTIN & CIE, LIMITEE.
Montréal

Apéritif "Bacchus" La cse

12 Litres	10.00
Bière Bass	qts. pts. splits
Daukes & Cie	2.40 1.55 1.25
Bourgogne Blanc	qts. pts.
Morin, Père & Fils, Chablis 1898	7.50 8.50
Bourgogne Rouge. Morin, Père & Fils	qts. pts.
Macon	1898. 5.00 6.00
Pommard	1898. 7.00 8.00
Beaune	1898. 6.50 7.50
Nuits	1895. 8.50 9.50

Champagne

Piper-Heidsick. Sec	28.00	30.00	32.00
" Très Sec	30.00	32.00	34.00
" Brut	30.00	32.00	34.00
Escompte 10 %.			

Champagne Duo-D'Origny.

Cuvée Réservee	17.00	18.00	19.00
----------------	-------	-------	-------

Champagne C. A. Cardinal & Co.

Extra Dry	12.50	13.50	14.50
-----------	-------	-------	-------

Claret P. Vernot & Cie. qts. pts.

St-Julien	2.75	3.25
-----------	------	------

Claret V. Pradel & Cie.

Médoc	2.75	3.25
-------	------	------

Claret Château Berges.

Claret	3.50	4.00
--------	------	------

Claret Vigneau & Cambours.

St-Estèphe	4.50	5.50
St-Julien	5.00	6.00
Pontet Canet	7.50	8.50
Château Maucamps	10.00	11.00
Mouton Rotschild	17.00	18.00

Cognac Ph. Richard. La cse

S. O.	Qts 12s 22.50 25.00
20 ans Flues	Qts 12s 00.00 16.00
Medecinal	Qts 12s 14.50
V. S. O. P.	Qts 12s 12.25
Special Reserve	Qts 12s 11.00
V. S. O.	Qts 12s 10.50
V. O.	Qts 12s 9.00

Cognac J. M. Boutin & Co.

Alligator Brand	Qts 12s 8.00
-----------------	--------------

Cognac Chs Couturier.

★★★	Qts 12s 7.50
Cognac F. Marlon.	
★★★	Qts 12s 6.00

Cognac Parville & Cie.

★★★	Qts 12s 5.00
-----	--------------

Cognac Vallin Frères.

★★★	Qts 12s 4.50
-----	--------------

Toutes ces marques de Cognac

En caisse de 24 $\frac{1}{2}$ Bout. (\$1.00 de plus)

En caisse de 24 Flasks (par caisse)

En caisse de 48 $\frac{1}{2}$ Bout. (\$2.00 de plus)

En caisse de 48 $\frac{1}{2}$ Flasks (par caisse)

Cognac en Fûts. Gall.

Richard	3.40 6.00
Couturier	3.80 4.00
Marlon	3.40 3.75

Eau de Vichy. La cse

La Régente	Qts 50s 7.50
------------	--------------

Sanitas. qts. pts. splits

Sanitas	8.00 9.50 7.50
---------	----------------

Gin Old John Brand. La cse

Rouge.	15s 9.75
Verte	12s 5.25
Violette	24s 4.50

Gin Pollen & Zoon

Cruchons en Verre. $\frac{1}{2}$ gal.	24s 12.00
Cruchons en Verre. $\frac{1}{4}$ gal.	12s 10.00
Cruchons en Verre. $\frac{1}{2}$ gal.	12s 16.50

INTERCOLONIAL RAILWAY

GARE BONAVENTURE UNION

JOUR DES ROIS

BILLETS A PRIX REDUITS

Départ les 5 et 6 janvier 1909.
Bons au retour, jusqu'au 7 janvier 1909.

HORAIRE

7.30 A.-M.; MIDI, 4 P.M.

EXPRESS MARITIME

MIDI St-Hyacinthe, Drummondville, Lévis,
samedi Québec, Riv. du Loup, Campbellton,
excepté. Moncton, St. John, Halifax et Sydney.
Connections directes pour l'île de Terre-Neuve

LE SAMEDI, ce train va jusqu'à Sainte-Flavie.

BUREAU DES BILLETS
141 RUE ST-JACQUES

TELEPHONES: BELL MAIN 615, MARCHANDS 202.

H. A. PRICE, GEO. STRUBBE,
A. A. G. des Pass. Agt. des billets.

Le Gouvernement Approuve la Qualité Supérieure des Marques TRURO

Le Lait Condensé Reindeer est 7 $\frac{1}{2}$ pour cent plus riche et

La Crème Stérilisée Jersey est 13 pour cent plus riche que le Lait et la Crème de toutes les autres marques, vendues au Canada.

THE TRURO CONDENSED MILK CO., LTD
TRURO, N. E.



CONDENSED MILK, Sweetened.		
	Your Brand	Bestor Pd.
REINDEER MILK	72 68	8 61
CLOVER	71 78	7 01
EAGLE	68 50	8 00
GOLD SEAL	69 12	7 33
SILVER COW	70 34	7 64
NESTLE'S	68 35	7 87
PHEASANT	66 20	5 10
CHALLENGE	66 20	7 37

STERILIZED CREAM, Unsweetened.		
	Your Brand	Bestor Pd.
JERSEY CREAM	27 96	8 05
ST CHARLES	27 06	7 10
PEERLESS	26 98	6 60
CARNATION	24 94	6 03



Lager Miller		Brls
Bière High Life	Brls 10 doz	13.00
Bière Buffet	Brls 10 doz	12.50
Extrait Malt	Brls 8 doz	2.00 15.60
Vivo Temperance	Brls 10 doz	12.50

Liq. Françaises P. Garnier		qts.	pts.
Liqueur d'or		19.00	20.00
Marasquin		11.00	13.50
Bildah. Liq. de mandarines		19.00	20.00
Menthe verte, 1 litre		15.50	
Menthe blanche, 3/4 litre		12.50	
Pousse Café		12.50	
Abricotine		19.00	20.00
Monastine		20.00	22.00
Curacao rouge sec		12.50	
Curacao blanc très sec		15.00	
Fine orange. Cruchons		25.00	30.00
Fine anis		25.00	30.00
Assorties, 48 x 1-4 bou.		21.00	

Oporto		La cse	
Garcia Hijos	Qts 12s	8.50	
Manuel Tosta	Qts 12s	6.50	
Ventura & Co.	Qts 12s	4.50	
Verdi & Co.	Qts 12s	3.50	
Rizat & Co.	Qts 12s	2.50	

Porter Guinness'		qts.	pts.	splits
Daukes & Cie	Stout	2.40	1.55	1.25

Rhums		qts.	pts.	1/2 pts
J. W. Turner		7.50	8.00	9.00
Mendoza & Cie		5.00		
St-Jean		12.50		

Sauternes		qts.	pts.
Leconte & Morel		2.75	3.25

Vigneau & Cambours			
Sauternes		3.50	4.50
Graves		4.00	5.00
Barsac		4.50	5.50
Haut Sauternes		5.00	6.00

Vins Sherry La cse

Diez Hermanos			
Cordon Azul	Qts 12s	18.00	
Cordon Rojo	Qts 12s	14.00	
Cordon Verde	Qts 12s	10.00	
Favorito	Qts 12s	12.50	
Au gallon, pale et sec de	\$1.50 à	5.00	
José Gomez	Qts 12s	8.50	
Juanito & Co.	Qts 12s	6.50	
Sanchez Hermanos	Qts 12s	4.50	
Verdi & Cie	Qts 12s	3.50	

Vermouth La cse

F. Ricardo (Italien)	Qts 12s	6.50
Cazalis & Pratt (Français)	Qts 12s	6.00

Scotch Whiskey Mitchell La cse

Grey Beard Stone Jars	4s	13.00
Grey Beard Stone Jars	6s	10.00
Finest Old	Qts 12s	12.50
White Star Liquor	Qts 12s	10.00
Extra Special Liquor Flagoon	12s	9.50
Special Reserve	Qts 12s	9.00
Special Reserve 1/2 bout.	Pts 24s	10.00
Special Reserve Imp. Flasks	Pts 24s	11.75
Heather Dew	Qts 12s	8.00
Mullmore	Qts 12s	6.50
Glen Ogle	Qts 12s	8.00
Robert Dale & Co.	Qts 12s	5.00

Irish Whiskey. Mitchell & Co. La cse

Special Irish. White Label.		
Imp. Ov. Flasks	qts	13.00
Special Irish. White Label.		
Ord.	qts	10.50

Special Irish Blue Label.

Ord.	qts	9.00
------	-----	------

Special Irish Blue Label.

Imp. Ov. Flasks	qts	11.35
Cruiskeen Lawn. Ord.	qts	8.50
Cruiskeen Lawn. Imp. Ov.	qts	12.50
Cruiskeen Lawn. Stone Jars	4s	13.00
Cruiskeen Lawn. Stone Jars	6s	10.00
Old Irish	Qts	6.50

Extrait de Viande "Vita" La cse

Bout. 1 oz. caisse de 2 doz.		3.20
Bout. 2 oz., caisse de 1 doz.		3.00
Bout. 4 oz., caisse de 1 doz.		4.50
Bout. 20 oz., caisse de 1 doz.		4.75
Bout. 20 oz., caisse de 1 doz.		9.00

Huile d'Olive Minerva

Minerva Brand	Qts 12s	5.75
Minerva Brand	Pts 24s	6.50
Minerva Brand	1/2 Pts 24s	4.25

Légumes "Soleil" La cse

Pois Sur Extra Fins, cse de 100 tins	15.00
Pois Extra Fins, cse de 100 Tins	14.50
Pois Très Fins, cse de 100 Tins	13.00
Pois Fins, cse de 100 Tins	11.50
Pois Mi-Fins, cse de 100 Tins	10.00
Pois Moyens, cse de 100 Tins	9.50
Haricots Extra Fins, cse de 100 Tins	12.50

MELASSE ET SIROPS

MELASSE MARQUE GINGERBREAD

(EN BOITES DE FER-BLANC)

Seaux de 2's, 3's, 5's, 10's, 20's
1, 2, 3, 5 gallons.

SIROP GOLDEN SLING

(EN BOITES DE FER-BLANC)

Seaux de 2's, 3's, 5's, 10's, 20's,
1, 2, 3, 5 gallons

"LE MEILLEUR QU'IL Y AIT"

Agents:

C. E. Paradis, Québec	Carman Escott Co., Winnipeg
C. DeCarteret, Kingston	R. G. Bedlington & Co., Calgary
Jas. K. McIntosh, Ottawa	Tees & Peerse, Edmonton
Geo. Musson & Co., Toronto	Wilson & McIntosh, Vancouver
J. W. Bickle & Greening, Hamilton	C. Leonard Grant, P. E. Island
G. H. Gillespie, London	

DOMINION MOLASSES CO., Ltd.

Halifax, - Nouvelle-Ecosse

Confitures et Gelées Marque E. D. S.



Garanties
Absolument
Pures

Sans
Egales pour
la Saveur

AGENTS: W. G. PATRICK & Co., Toronto; Wm. H. DUNN, Montréal;
MASON & HICKEY, Winnipeg; R. B. COLWELL, Halifax, N. E.;
J. GIBBS, Hamilton.

E. D. SMITH'S FRUIT FARMS

WINONA, ONT.

Haricots Fins, cse de 100 Tins . . .	10.50
Haricots Moyens, cse de 100 Tins . . .	8.50
Haricots Coupés, cse de 100 Tins . . .	8.00
Macédoines No 1, Extra, cse de 100 Tins . . .	12.00
Macédoines No 2, Extra, cse de 100 Tins . . .	10.00
Carottes Tournées, cse de 100 Tins . . .	10.00
Carottes Coupées, cse de 100 Tins . . .	7.50
Asperges Géantes No 1, cse de 50 Tins . . .	22.00
Fonds d'Artichauts, cse de 100 Tins . . .	33.50
Flagéolots Extra Fins, cse de 100 Tins . . .	13.50
Épinards en Purée, cse de 100 Tins . . .	9.00
Tomates en Purée, cse de 100 Tins . . .	9.50
Soupe Cerfeuil et Pois, cse de 100 Tins . . .	10.00
Soupe Printanière, cse de 100 Tins . . .	9.00
Soupe Julienne, cse de 100 Tins . . .	8.50

FRANK MAGOR & CO.

Montréal

Robinson's Patent Barley ou Groats.

	La doz
Tins de 1 lb.	\$2.25
Tins de ½ lb.	1.35

Colman's Rice Starch La lb

No 1. London:—

En paquets, bleus ou blancs ou assortis, de 4 à 5 lbs. 0.06½

En boîtes de carton illustrées:—

Boîtes de 4 lbs. net	0.08½
Boîtes de 1 lb., gros	0.08½
Boîtes de 1-2 lb., gros	0.09
Boîtes de 1-4 lbs. gros	0.10

Buff Starch pour dentelles, etc.

Boîtes en carton, lb., gros	0.09½
En caisses de 56 lbs. chaque; cses gratis.	

Moutarde "Colman" ou "Keen"

	La doz.
D. S. F. tins ¼ lb.	1.40
D. S. F. tins ½ lb.	2.50
D. S. F. tins 1 lb.	5.00
F. D. tins ¼ lb.	0.85
F. D. tins ½ lb.	1.45

La jarre

Durham Jarres, 4 lbs.	0.75
Durham Jarres, 1 lb.	0.25



Keen's Oxford Blue. La lb.

Lots, 1-4 de lb. ou 3 onces	0.15
Lots de 10 boîtes, ou caisse	0.15



Thé Melagama MINTO BROS., 55 Front St. E., Toronto, Ont. Gros. Détail.

Noir, vert, mélangé, ¼s.	0.70	1.00
Noir, vert, mélangé, ½s.	0.55	0.80
Noir, vert, mélangé, ¾s.	0.44	0.60
Noir, vert, mélangé, 1 lb., ¼s.	0.40	0.60
Noir, vert, mélangé, ½s.	0.38	0.50
Noir, vert, mélangé, 1 lb., ½s.	0.35	0.50
Noir, vert, mélangé, 1 lb., ¾s.	0.30	0.40

Noir, vert, mélangé, ¼s.	0.32	0.40
Noir, vert, mélangé, ½s.	0.26	0.30
Noir, vert, mélangé, 1 lb.	0.24	0.30

Nous empaquetons les Japans de toutes qualités, aux mêmes prix. Nous empaquetons en caisses de 60 et 100 lbs. Prix livrés.

H. O. MILLS



	La cse
Force, 36s	4.50
Gusto, 36s	2.85
Korn-Kinks, 36s	1.46
H-O Oatmeal, 24s	3.10
Presto, 36s	3.40
Buckwheat, 36s	3.50
Pancake, 36s	3.50
Corn Starch, 36s	2.50
Tapioca, 36s	2.85
Farina, 24s	1.70
Hominy, 36s	2.50

JOHN P. MOTT & CO.

J. A. Taylor, Agent, Montréal

Chocolats et Cacaos Mott. La lb.

Elite	¼s 0.32
Prepared Cocoa	0.30
Breakfast Cocoa	0.40
No 1 Chocolate	0.32
Breakfast Choc.	0.28
Diamond Chocolate	0.24
Navy Chocolate	0.28
Cocoa Nibbs	0.35
Cocoa Shells	0.05
Confectionery Chocolate	0.20 à 0.31
Plain Chocolate Liquors	0.21 à 0.35
Vanilla Stick	la gr. 1.00

La Levure "Jersey Cream"

Rappelez-vous qu'il y a un certificat dans chaque boîte de Levure "Jersey Cream," et que dix de ces certificats vous donnent droit à

Une Boîte Absolument Gratuite

Chez n'importe quel épicier en gros au Canada. La Levure "Jersey Cream" est

La Meilleure au Monde

J. A. TAYLOR, Agent, - - - - - Montréal.



L'année 1908 a été splendide pour les

MARQUES DE BORDEN

de Lait Condensé et de Crème Evaporée. Le commerce Canadien a vu que la qualité, la pureté et la propreté comptaient aux yeux de leurs clients.

L'année 1909 sera encore meilleure pour vous, si vous mettez en stock et si vous poussez

Le Lait Condensé
"Marque Eagle"

La Crème Evaporée
"Marque Peerless."

WILLIAM H. DUNN, Montréal et Toronto.

Sole Bathgate & Co. Winnipeg, Man.

Shalloross, Macaulay & Co., Vancouver et Victoria, C.A



(Non-Sucrée)

EN ECRIVANT AUX ANNONCEURS, CITEZ "LE PRIX COURANT"

SALADA TEA CO.



THÉS DE CEYLAN
"SALADA."

	Gros.	Détail
Etiquette Brune, 1's et 1/2's	\$0.25	\$0.30
Etiquette Verte, 1's et 1/2's	0.27	0.35
Etiquette Bleue, 1's, 1/2's et 1/4's	0.30	0.40
Etiquette Rouge, 1's et 1/2's	0.36	0.50
Etiquette Dorée, 1/2's	0.44	0.60

LA CIE DES SAVONS FRANCAIS

Montréal

Savons	La Grosse
Savons des Anges, 3 à la boîte	\$8.00
Mother's Delight, 3 à la boîte	8.00
Sweet Clover, 3 à la boîte	3.60
White Rose, 3 couleurs, 3 à la bte	3.00
White Rose, 1 grosse, à la boîte	2.60
White Rose, 1 doz., à la boîte	2.60
Olive & Cucumber, 12 à la boîte	3.60
Olive & Cucumber, small, 12 à la bte	3.00
Stanley (Hotel Size), 12 à la bte	2.10
Alma Mater, 12 à la boîte	2.10
Castil Red & Red Mottled, 12 à la boîte	2.00
Castil Blanc, 12 à la boîte	2.00
Castil Marbré, 12 à la boîte	2.00
Fedora, 100 à la boîte	4.80
White Rose Glycerine, 3 à la boîte	3.00
Glycerine, 12 à la boîte	2.40

Glycerine, Oval cake, 12 à la bote	2.10
Glycerine, red "large", 12 à la bte.	5.40
Carbolic Transparent, 12 à la bte.	4.10
Carbolic Transparent, 12 à la boîte	5.40
Surgeons Carbolic, 36 à la boîte	8.00
Brown Windsor, 1 Gro. à la boîte	1.00
Brown Windsor, 1 Gro. à la boîte	1.80
Brown Windsor, 1 Gro. à la boîte.	1.60
Cold Cream, 12 à la boîte	2.00
Cold Cream, 12 à la boîte	2.40
Magnums, 3 à la boîte	3.60
Blue Mottled Castil, 3 à la boîte	3.60
4 in 1, 4 à la boîte	2.00
White Rose (large), 12 à la boîte.	5.00
Old Brown Windsor, 36 à la boîte.	2.00
Tammany, 100 au panier	3.50

SODA

Cow Brand



Caisse, 60 paquets de 1 lb.,	\$3.00.
Caisse, 120 paquets de 1-2 lb.,	\$3.00.
Caisse, 30 pqts. 1 lb. et 60 pqts. 1-2 lb.,	\$3.00.
Caisse de paquets de 5c., contenant 96 paquets,	\$3.00.

Magic Brand.

Par case

No 1, caisse 60 pqts. de 1 lb.	\$2.75
No 2, caisse 120 pqts. de 1-2 lb.	2.75
No 3, caisses 30 pqts. de 1 lb.	2.75
No 3, caisses 60 pqts. de 1/2 lb.	2.75

No 5, Magic Soda, cses 100 pqts. de 10 oz.	
1 caisse	2.85
5 caisses	9.75

ARTHUR P. TIPPET & Co., Montréal

Lime Juice "Stowers" La case

Lime Juice Cordial, 2 doz.	pts. 4.00
Lime Juice Cordial, 1 doz.	qts. 3.50
Double Refl. lime juice	3.50
Lemon syrup	4.00

THE UNCLE SAM DRESSING CO.

Lanorale, P. Q.

Vernis "Uncle Sam" Doz.

Bout. 6 oz., No 1	1.80
Bout. 4 oz., No 1	1.25
Bout. 4 oz., No 2	0.90
Bout. 4 oz. (bout. nue)	0.75
No 1, Extra, Brl de 40 gals., gal.	1.60
No 1, Extra, Can. de 1 à 5 gals.	1.75

Graisse "Protectorine"

(Pour harnais et chaussures).

Boite 8 oz.	1.25
Boite 4 oz.	0.75

Cirage "Coon"

Cirage à chaussures, combiné, doz.	0.75
Vernis Chocolat, No 1, brl.	1.60
Vernis Chocolat, No 1, 1 à 5 gals.	1.75
Mine "Favorite", No 8, doz.	0.70
Mine "Favorite", No 4, doz.	0.45
Mine "Favorite", No 12, doz.	0.80

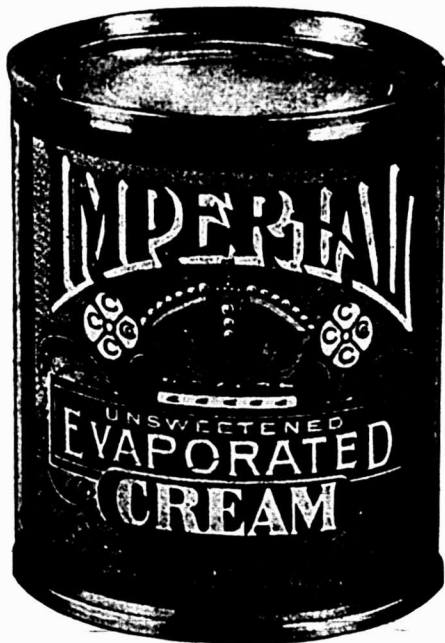

Crème
Evaporée
"Imperial"

QUALITE
UNIFORME
ASSUREE

Un approvisionnement soutenu du lait - le meilleur, provenant de la

campagne environnante, qui forme le district le plus parfait d'industrie laitière au Canada, accompagné d'un procédé scientifique dans une manufacture moderne, assure toujours une qualité uniforme.

Voilà un bon argument à employer pour la vente

THE CANADIAN CONDENSING COMPANY
CHESTERVILLE, Ont.

Agents de Vente Généraux: S. H. EWING & SONS, Montréal.

Sardines "ALIBERT"

.... Fabrication Nouvelle

Saison 1908

Importation directe d'Europe

Sardines "ALIBERT"

Quarts à l'huile avec clefs.

Notre première consignation arrive cette semaine

Placez de suite votre Ordre.

En vente dans toutes les maisons de Gros.

Agents Généraux pour le Canada:

G. A. CHOUILLOU & CIE.,

14, Place Royale,

Montréal.

T. UPTON & CO.,

Hamilton

Confitures garanties pures

Framboises, Fraises, Cassis, verres de 1 lb., 2 doz. par cse . doz. 1.90

Pêches, Prunes, Gadelles Rouges, Groseilles, verres de 1 lb., 2 doz. par caisse doz. 1.60

Assorties

Verres de 1 lb., 2 doz. à la cse, doz. 1.75

En seaux de 5 et 7 lbs.

Fraises lb. 0.12

Framboises et Cassis lb. 0.11

Pêches, Prunes, Gadelles Rouges, Groseilles lb. 0.09

En seaux de 30 lbs.:

Fraises lb. 0.11

Framboises et Cassis lb. 0.10

En seaux de 5, 7 et 30 lbs.:

Pêches, Prunes, Gadelles Rouges, Groseilles lb. 0.09

Empaquetées en caisses assorties ou en crates si désiré.

Pure Marmelade d'oranges

Garantie pure.

Verres, 12 oz., 2 doz. à la cse, doz. 1.00

Verres, 16 oz., 2 doz. à la cse, doz. 1.40

Pint Sealers (24 oz.), 1 doz. à la cse doz. 2.00

Tins, 2 lbs., 2 doz. à la cse, lb. 0.07½ 0.07½

Tins, 4 lbs., 2 doz. à la cse . lb. 0.07½

Tins, 5 lbs., 8 au crate lb. 0.07

Tins, 7 lbs., 12 à la caisse . . lb. 0.07

Seaux en bois, 7 lbs., 6 seaux par crate lb. 0.07

Seaux en bois, 30 lbs. lb. 0.06½

Pure Marmelade de Grape—Fruit

Garantie pure.

Verres, 16 oz., 2 doz. à la cse, doz. 1.40

Pure sauce d'Atocas

Garantie pure.

Verres, 16 oz., 2 doz. par cse, doz. 1.60

En seaux de 5, 7 et 30 lbs., . lb. 0.09

Pur miel clarifié

Verres, 12 oz., 2 doz. par cse, doz. 1.40

Confitures composées

Framboises rouges, Fraises, Pêches, Prunes, Gadelles rouges, Cassis, Groseilles, Figue, Bluets, Abricots, verres, 12 oz., 2 doz. par caisse doz. 1.00

Tins, 2 lbs., 2 doz. par cse . lb. 0.07½

Seaux en fer-blanc, 5 lbs., 8 seaux par crate lb. 0.07

Seaux en fer-blanc, 7 lbs., 6 seaux par crate lb. 0.07

Seaux en bois, 7 lbs., 6 seaux par crate lb. 0.07

Seaux en bois, 30 lbs. lb. 0.06½

Empaquetées en caisses assorties ou crates si désiré.

Gelées composées

Framboises, Fraises, Cassis, Ga-

delles rouges, Ananas, verres, 12 oz., 2 doz. à la cse doz. 1.00

Tins, 2 lbs., 2 doz. à la cse . lb. 0.07½

Seaux en bois, 7 lbs., six seaux par crate lb. 0.07

Seaux en bois, 30 lbs. lb. 0.06½

Empaquetées en caisses assorties ou crates si désiré.

Apple butter

Seaux en fer-blanc, 7 lbs., 8 seaux par crate lb. 0.07

Seaux en bois, 7 lbs., 6 seaux par crate lb. 0.07

Seaux en bois, 30 lbs. lb. 0.06½

Fret payé d'avance sur 5 caisses ou davantage expédiées directement de la manufacture à

Windsor, Owen Sound, Collingwood, Gravenhurst, Ottawa, Montréal, et à tous les points intermédiaires en Ontario. Pour tous les autres endroits, une allocation de fret de 25 cents par cwt. sera faite.

Termes: 30 jours net, escompte de 1 p. c., 10 jours.

W. F. YOUNG

Absorbine per doz. 18.00

Absorbine, Jr. per doz. 9.00

Fruits de Californie, Marque "GOLD BAR."

TRADE MARK



SONS

ESTABLISHED 1834

Mathewson's Sons

202 Rue McGill, MONTREAL.

Pêches, Abricots, Poires évaporées, Raisins épépinés.

Nous les avons maintenant en stock, ce sont les meilleurs produits de ce genre. Les prix en sont très modérés si l'on considère la qualité.

Successeurs de J. A. MATHEWSON & CO.
ÉPICIERIERS EN GROS

1908

*Nous vous souhaitons
d'Heureux Jours de Fête
et une
Ample Prospérité pour la Nouvelle Année*

1909

VERRET, STEWART & CO, Limited
MONTREAL.

1908

1909

Ferronneries, Peintures, Constructions et Immeubles

REVUE DES MARCHÉS

FERRONNERIE

Les affaires sont calmes et ne reprendront de l'activité qu'après les fêtes.

Le prix de la broche barbelée est fixé à \$2.55 par 100 lbs., f. o. b. Pittsburg ou \$2.65 à Montréal.

On trouvera d'autres changements de prix au plomb et au zinc en lingots.

Un avis reçu de New-York indique que le marché se raffermît sur cette place et que des changements de prix auront lieu dans le mois de janvier.

PLOMBERIE

Tuyaux de plomb

Bonne demande; l'escompte est 27 1-2 pour cent.

Les prix sont de 7c. pour tuyaux en plomb et de 8c. pour tuyaux de plomb composition.

Tuyaux de renvoi en fonte et accessoires

Prix fermes et bonne demande.

Les escomptes sur les prix de la liste sont: tuyaux légers 50 et 10 p. c.; tuyaux moyens et extra-forts 65 p. c. et accessoires légers moyens et extra-forts 65 pour cent.

Tuyaux en fer

Forte demande.

Tuyaux noirs:

Nous cotons, prix de la liste:

1-4	100 pieds	5.50
1-8	"	6.50
1-2	"	8.50
3-4	"	11.50
1	"	16.50
1 1-4	"	22.50
1 1-2	"	27.00
2	"	86.00

Nous cotons net:

2 1-2	"	18.85
3	"	24.60
3 1-2	"	30.95
4	"	35.35

Tuyaux galvanisés.

Nous cotons, prix de la liste:

1-4	100 pieds	5.50
3-8	"	6.50
1-2	"	8.50
3-4	"	11.50
1	"	16.50
1 1-4	"	22.50
1 1-2	"	27.00
2	"	86.00

Nous cotons net:

2 1-2	"	24.25
3	"	32.50
3 1-2	"	40.95
4	"	46.50

Les escomptes sont les suivants:

Tuyaux noirs: 1-4 pouce, 63 p. c.; 3-8

pouce, 69 p. c.; 1-2 à 2 pouces, 69 p. c.
Tuyaux galvanisés: 1-4 pouce, 48 p. c.;
3-8 pouce, 44 p. c.; 1-2 à 2 pouces, 59 p. c.

Tuyaux en acier

Demande active et marché ferme.

2	pouces	100 pieds	8.50
2 1/2	pouces	"	10.50
3	pouces	"	12.00
3 1/2	pouces	"	15.00
4	pouces	"	19.25

Fer-blanc

Demande tranquille et prix fermes.

Nous cotons:

Au Charbon—Allaways ou égal

1C, 14 x 20, base bte 4.50 4.75

Fer-blanc en feuilles

X. Extra par X et par cse. 0.75 1.00
suivant qualité.

[Caisse de 112 feuilles, 108 lbs. net]

Au Coke—Lydbrook ou égal

1C, 14 x 20, base bte 4.25 4.50
[Caisse de 112 feuilles, 108 lbs. net]

Au Charbon—Terne-Dean ou égal

1C, 20 x 28 bte 7.25 7.75
[Caisse de 112 feuilles, 216 lbs. net]

Feuilles Fer-blanc pour Bouilloires

[Caisse de 560 lbs.]

XX, 14 x 60, gauge 26 . lb. 0.07 0.07 1/2

Feuilles étamées

72 x 30	gauge 24	les 100 lbs.	7.75	8.00
72 x 30	gauge 26	les 100 lbs.	8.25	8.50
72 x 30	gauge 28	les 100 lbs.	8.75	9.00

Tôles Canada

Bonne demande. Prix fermes.

Nous cotons: 52 feuilles demi-poli. \$2.75; 60 feuilles, \$2.80 et 75 feuilles, \$2.90.

Tôles noires

Bonne demande.

Nous cotons: 20 à 24 gauge, \$2.55; 26 gauge, \$2.65; 28 gauge, \$2.70.

Tôles galvanisées

Bonne demande.

Nous cotons à la caisse: Fleur

	Bell et	Queens de		
	Gorbals	Comet	Head	Lys
28 G	4.45	4.70	4.50	4.35
26 G	4.20	4.45	4.25	4.10
22 à 24 G	3.95	3.95	4.00	3.85
16-20 G	3.70	3.95	3.75	3.60

Apollo

10 1/2 oz=28	Anglais	4.85
28 G.=26	Anglais	4.60
26 G.		4.35
24 G.		4.10
22 G.		4.10
16 à 20 G.		3.85

Moins d'une caisse, 25c. de plus par 100 livres.

28 G. American équivaut à 26 G. Anglais.

Les petites tôles sont également très fermes.

Petite tôle 18 x 24	52 files	4.45
Petite tôle 18 x 24	60 files	4.70

Plaques d'acier

Prix fermes.

1-8 pouce	100 livres	2.65
3-16 pouce	"	2.55
1-4 pouce et plus épaisses.	"	2.45

Zinc en feuilles

Nous cotons: \$6.50 à \$6.75 les 100 lbs.

Tuyaux de poêle

Nous cotons par 100 feuilles: 5, 6 et 7 pouces, ordinaires \$7.50 et polis \$9.

Coudes pour tuyaux

Nous cotons à la doz.: coudes ronds ordinaires 75 feuilles, \$1.10; 60 feuilles, \$1.47 et polis, 60 feuilles, \$1.64.

Baignoires

Les seules qui se vendent couramment sont les suivantes:

Acier, 5 p. à 5 1-2 p.	8.00
Duplex	12.75
Steel clad	15.00
Fonte Emailée, qualité B, 5 1-2	20.00
Fonte Emailée, qualité B, 5 p.	19.25

Closets

Richelleu uni	\$4.00
Richelleu façonné	4.25
Low Down avec citerne complète frêne ou cerise	16.50 à 25.00

Eviers

Eviers 18 x 30 à bord plat	2.60
Eviers 16 x 24	2.20
Eviers 14 x 20	2.00

Lavabos

Lavabos en fonte émaillée, escompte 30 p. c. sur les prix de la liste.

Soudure

Bonne demande.

Nous cotons: barre demi et demi, garantie 21c. à 24c.; do commerciale, 19c. à 22c.; do, à essuyer les tuyaux, 24 à 25c.

Etoupe

Nous cotons aux 100 lbs: navy \$5.50 à \$6 et plumbers \$4 à \$4.25.

Couplets

L'escompte sur les prix de la liste est de 65 et 10 pour cent pour les couplets en fer et en acier.

QUINCAILLERIE

Boulons et noix

Bonne demande.

Nous cotons:

Boulons à voitures Norway (\$3.00) 50 et 10 p. c.
Boulons à voitures carrés (\$2.40) 60 et 10 p. c.
Boulons à voitures (\$1.00): grandeurs, 3-16 et 1-4 pce, toutes les longueurs, 70 p. c.; 5-16 pce, toutes les longueurs, 60, 10 et 10 p. c.; 3-8 pce, longueur jusqu'à 4 pces inclus, 60, 10 et 10 p. c.; 3-8 pce, longueur plus de 4 pces, 60 et 10 p. c.; 7-16 pce, et plus long. 60 p. c.
Boulons à voitures grandeurs, 7-16 et au-dessus, 55, 5 et 10 p. c.
Boulons à machine, 3-8 pce et au-dessous 60, 10 et 10 p. c.

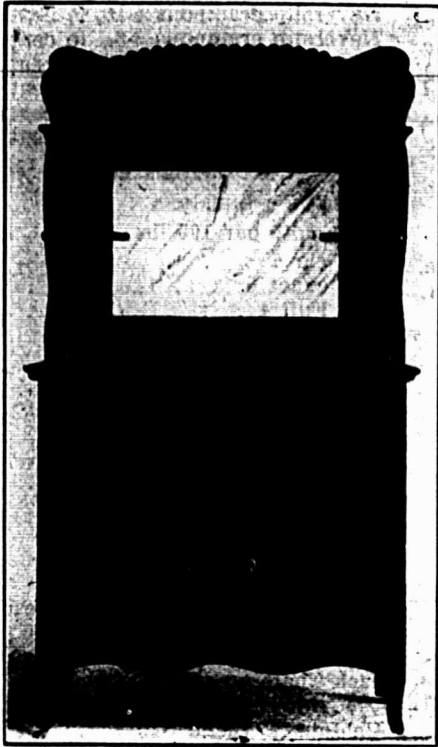

“Meubles Finis”

en

“Surface Oak”



“Nous sommes toujours occupés pour la raison que nous fabriquons les lignes de MEUBLES que le PEUPLE VEUT.”

“Magnifiques dessins, meubles utiles, à la portée de toutes les bourses, et c’est justement ce qu’il faut aux MARCHANDS.”

 *Demandez le Catalogue.* 

The Victoriaville Furniture Co’y

VICTORIAVILLE, P. A.

Boulons à machine, 7-16 pce et au-dessus 60 p. c.
Boulons à lisse, 3-8 et plus petits, 60 et 10 p. c.
Boulons à lisse, 7-16 et plus gros, 55 et 5 p. c.
Boulons à charrue, 55, 5 et 10 p. c.

Noix par boîtes de 100 lbs.

Prix très fermes et bonne demande.
 Nous cotons:

Noix carrées 4 1-4c. la lb. de la liste.
 Noix hexagones, 4 1-2c. la lb. de la liste.
 Pour moins d'une boîte de 100 lbs, les prix sont à augmenter de 1-2c par lb.

Broches à clôtures

Le prix de la broche ondulée No 9, est coté \$2.95 pour quantité de moins d'un char et \$2.90 pour lot de char. On alloue 20c. de fret par 100 lbs, pour moins d'un char et pour lot de char.

Les prix de la broche barbelée sont les suivants: \$3.00 à Montréal et f.o.b. Cleveland \$2.65 pour lots de chars de 18 tonnes et \$2.75 pour moins d'un char.

Crampes à clôtures

Fer poli \$2.50
 Fer galvanisé 2.75

Broche pour poulaillers

L'escompte sur les carreaux de 2 pouces qui était de 60 et 5 p.c., est maintenant de 60 et 2 1-2 p. c., et celui sur les autres grandeurs de 40 et 10 p. c.

Broche galvanisée, etc.

Nous cotons:
 Acier fin du No 17 au No 34, 25 pour cent sur la liste.
 Cuirve jaune 37½ p. c.
 Copper (cuirve rouge) 37½ p. c.

Broche galvanisée:

No 5	les 100 lbs	3.95
No 6 à 8	les 100 lbs	3.40
No 9	les 100 lbs	2.90
No 10	les 100 lbs	3.45
No 11	les 100 lbs	3.50
No 12	les 100 lbs	3.05
No 13	les 100 lbs	3.15
No 14	les 100 lbs	4.00
No 15	les 100 lbs	4.20
No 16	les 100 lbs	4.45

Poli, Brûlé:

No 0 à 9	les 100 lbs	2.30
No 10	les 100 lbs	2.36
No 11	les 100 lbs	2.42
No 12	les 100 lbs	2.60
No 13	les 100 lbs	2.70
No 14	les 100 lbs	2.80
No 15	les 100 lbs	2.85
No 16	les 100 lbs	3.00
Brûlé, p tuyaux	100 lbs No 18	3.85
Brûlé, p tuyaux	100 lbs No 19	4.70
Extra pour broche hullée, 10c p. 100 lbs		

Broche à foin

Nous cotons:
 No 13, \$2.60; No 14, \$2.70 et No 15, \$2.85. Broche à foin en acier coupée de longueur, escompte 25 p. c. sur la liste.

Broche moustiquaire

Nous cotons: \$1.12 1-2 par rouleaux de 100 pieds et \$1.77 1-2 par rouleaux de 50 pieds.

Les prix cotés ci-dessus sont ceux qui seront en vigueur l'année prochaine.

Câbles en fil d'acier

6 brins, 19 fils.

Prix fermes.

3-8 pouce de diamètre	100 pieds	3.50
1-2 pouce de diamètre	100 pieds	5.00
5-8 pouce de diamètre	100 pieds	6.50
3-4 pouce de diamètre	100 pieds	8.25
7-8 pouce de diamètre	100 pieds	10.75
1 pouce de diamètre	100 pieds	12.00

Broquettes

Escomptes.
 Pour boîtes à fraises 75 et 12½ p.c.
 Pour boîtes à fromage 85 et 10 p.c.
 A valises 80 et 12½ p.c.
 A tapis, bleues 80 p.c.
 A tapis, étamées 80 et 15 p.c.
 A tapis, en barils 40 p.c.
 Coupées bleues, en doz. 75 et 12½ p.c.
 Coupées bleues, en 1-4 pesanteur 60 p.c.
 Sweeden, Coupées, bleues et ornées, en doz. 75 p. c.
 Sweeden, Coupées, bleues et ornées, en vrac 80 et 20 p.c.
 A chaussures, en doz 50 p.c.
 A chaussures, en pqts. 1 lb. 60 et 10 p.c.

Clous de broche

Prix très fermes.
 Nous cotons: \$2.25 prix de base, f.o.b.

Clous coupés

Bonne demande.
 Nous cotons: prix de base, \$2.30 f.o.b. Montréal.

Clous à cheval

Bonne demande.
 Nous cotons par 100 lbs.: No 7, \$26; No 8, \$23.00; No 9, \$22.00; No 10, \$20; avec escompte de 55 p. c. pour la première qualité et de 57 1-2 p. c. pour la 2e qualité. Ajouter 1-2c net extra pour boîtes de 1 livre.

Clous à cheval marque "C".

Longueurs	Par bte
No 4	\$5.00
No 5	3.75
No 6	3.25
No 7 à 9	3.00
No 10 à 14	2.75

En boîtes de 25 lbs., chaque.

Aux commerçants seuls, dont les achats totaux pendant un mois du calendrier ne seront pas de moins de dix boîtes (250 lbs.), un rabais de 10 p. c. sera alloué sur l'état de compte.

Termes de vente: Comptant 30 jours, moins 2 p. c. d'escompte; tous comptes réglés par acceptation ou remise, dans les 30 jours du 1er du mois suivant la vente.

Livraison: sans frais à bord des chars ou des bateaux à Montréal ou Québec.

Clous à cheval "Peerless"

Longueur.	Par lb.	Par boîte
No 3 1 9-16 pouce.	0.60	15.00
No 4 1 3-4 pouce.	0.28	7.00
No 5 1 15-16 pouce	0.15	3.75
No 6 2 1-8 pouces.	0.14	3.50
No 7 2 5-16 pouces.	0.13	3.25
No 8 2 1-2 pouces.	0.13	3.25
No 9 2 11-16 pouces	0.12	3.00
No 10 2 7-8 pouces.	0.12	3.00
No 11 3 pouces.	0.12	3.00
No 12 3 3-16 pouces.	0.12	3.00

Escompte aux marchands sur demande.

Fers à cheval

Bonne demande.
 Nous cotons f.o.b. à Montréal:

	No 2	No 1
	et plus	et plus
	grand	petit
Fers à neige.	le qrt 3.75	4.00
Léger et pesant.	le qrt 3.50	3.75
New Light Pattern	le qrt 4.00	4.25
Featherweight Nos 0 à 4		5.50
Fers "Toe weight" No 1 à 4		6.75

Fers assortis de plus d'une grandeur au baril 10c. à 25c extra par baril.
 Neverslip en fer. 100 lbs 9.00
 Neverslip en acier 100 lbs 12.00

Ces prix concernent tous les numéros à partir du No 2.

Pour les Nos 0 et 1, les prix sont plus élevés de 25c., soit \$9.25 pour les fers neverslip en fer, et \$12.25 pour les fers neverslip en acier.

Neverslip crampons 5-16, le cent	2.10
Neverslip crampons 3-8, le cent	2.40
Neverslip crampons 7-16, le cent	2.60
Neverslip crampons 1-2, le cent	2.90
Neverslip crampons 9-16, le cent	3.20
Neverslip crampons 5-8, le cent	3.80

Chaines en fer

Bonne demande.
 On cote par 100 lbs.

3-16 No 6	10.00
3-16 exact 5	8.50
3-16 Full 4	7.00
1-4 exact 3	6.50
1-4	6.50
5-16	4.40
3-8	3.90
7-16	3.80
1-2	3.70
9-16	3.60
5-8	3.40
3-4	3.30
1	3.30
7-8	3.30

Chaines à traits esc. 45 p.c.
 Jack Chain en acier, simple et double esc. 40 p.c.
 Jack Chain en cuivre, simple et double esc. 50 p.c.
 Chaines à vache esc. 40 p.c.
 Chaines fermant en dehors esc. 65 p.c.
 Ferrements de chaîne à vache esc. 35 p.c.
 A diminuer 1-4c de la liste pour les détailliers.

Vis à Bois

Nous cotons les escomptes suivants sur la liste:
 Tête plate, acier 85 et 10 p.c.
 Tête ronde, acier 80 et 10 p.c.
 Tête plate, cuivre 75 et 10 p.c.
 Tête ronde, cuivre 70 et 10 p.c.
 Tête plate, bronze 70 et 10 p.c.
 Tête ronde, bronze 65 et 10 p.c.

Vis à machine

Têtes plates, 25 p.c. de la liste.
 Têtes rondes, 20 p.c.

Rivets et Palatres

Nous cotons:
 Rivets en fer, noirs et étamés, 60, 10 et 10 p. c.
 Palatres cuivre, 20 p. c.
 Extra 1c. par lb. sur rivets en fer pour boîtes carton 1-2 lb.
 Rivets en cuivre 35 et 12 1-2 p. c. et en boîtes de carton, 1c. extra par lb.

Fanaux

Bonne demande.
 Nous cotons:
 Cold Blast No 2 doz. 6.75
 Wright No 3 doz. 8.50
 Ordinaires doz. 4.75
 Dashboard C. B. doz. 9.06
 No 0 doz. 5.75
 Peints 50c. extra par doz.

Tordeuses à linge

Bonne demande.
 Nous cotons:
 Royal Canadian la doz. \$33.75
 Colonial " 38.75
 Safety " 40.50
 E. Z. E. " 38.00
 Rapid " 33.00
 Paragon " 38.25
 Bicycle " 43.25

Munitions

Bonne demande.
 Cartouches, Amer R. F. le mille, à plomb et à balle, 30 et 5 p. c.

Nous offrons à tous nos Clients

Nos Meilleurs Souhairs

pour

La Nouvelle Année.

*En les remerciant du patronage qu'ils nous ont accordé dans le passé,
nous leur demandons de vouloir bien nous le continuer dans l'avenir.*

A. Prud'homme & Fils, Limitée.

Importateurs de Ferronnerie & Quincaillerie.

10 Rue De Bresoles,

Montréal.

Le Patin "Automobile"

Plus léger de plusieurs onces que tout autre—et plus solide.



Le patin "Automobile" est fait en trois grandeurs—pour femmes, pour hommes et pour enfants. Et ce patin est non seulement d'un poids moindre que tout autre sur la glace, mais il a un fini plus particulier et est d'un travail très supérieur.

Il porte avec lui notre garantie absolue d'un an contre la casse.

Nous annonçons ce patin dans tout le pays. C'est le plus fort article de vente sur le marché aujourd'hui—ayez-en un stock pour la demande.

The Canada Cycle & Motor Co., Limited.

TORONTO.

Cartouches chargées amér., esc. 20 p. c. sur la liste.
Cartouches vides amér., 10 p. c. d'avance sur la liste.
Cartouches Amér. C. F. Sporting avance 10 p. c. sur la liste.
Cartouches amér. C. F. à balle et à plomb Prix net sur la liste.
Caps B.-B. Amér. le mille. \$2.00.
Caps à Cartouches, No 1, 1 1-2, 2, 2 1-2, le mille, \$2.05.
C. F. Sporting, ajouter 5 p. c. à la liste.
Cartouches Dominion
Cartouches Rim Fire et Caps C. B. à balle et à plomb. Esc. 50 et 7 1-2 p. c.
Caps rondes B. B. Esc. 60 et 2 1-2 p. c.
Cartouches à percussion centrale pour pistolet et fusil, à balle et à plomb Esc. 30 p. c.
Primers, en boîtes inexploratives, de 100 chaque. Esc. 15 p. c.
Primers, en boîtes métalliques de 250 chaque. Esc. 20 p. c.
Cartouches chargées
Crown, poudre noire. Esc. 15 et 5 p. c.
Sovereign, Empire Bulk sans fumée Esc. 30 et 5 p. c.
Regal, Ballistite Dense, sans fumée. Esc. 30 et 5 p. c.
Imperial, Empire ou Ballistite. Esc. 30 et 5 p. c.

Cartouches vides
Cartouches en papier. Esc. 10 et 10 p. c.
Cartouches en laiton. Esc. 56 et 5 p. c.
Poudre
Bonne demande.
Nous cotons:
S. S. sans fumée Shot Gun 100 lbs. ou moins . . . la lb. 0.85
1000 lbs ou plus . . . la lb. 0.80
net 30 jours.

Plomb de chasse
Bonne demande.
Nous cotons:
Ordinaire . . . 100 lbs 7.50
Chilled . . . 100 lbs 7.90
Buck and Seal . . . 100 lbs 2.30
Ball . . . 100 lbs 8.70
L'escompte est de 25 pour cent sur la liste.

METAUX
Antimoine
Marché fort et sans changement de prix.
Nous cotons de 9 1-2c. à 10c.

Fontes
Nous cotons:
Carron No 1 . . . 0.00 22.50
Carron Spécial . . . 0.00 20.75
Carron Soft . . . 0.00 19.50
Clarence No 3 . . . 0.00 18.90
Middlesboro No 2 . . . 0.00 20.50
Summerlee No 2 . . . 0.00 20.50

Fer en barre
Bonne demande.
Nous cotons:
Fer marchand, base 100 lbs. 1.90 1.95
Fer forgé. . . base 100 lbs. 2.05 2.10
Fer finl. . . . base 100 lbs. 2.15 2.20
Fer pour fers à cheval. . . . base 100 lbs. 2.15 2.20
Feuillard mince 1 1/2 à 2 pcs. base 3.10
Feuillard épais No 10 base. . . . 2.00

Acier en barre
Bonne demande.
Nous cotons net, 30 jours.
Acier doux . . . base 100 lbs. 1.95 2.00
Acier à rivets . . base 100 lbs. 2.05 2.10
Acier à lisse . . . base 100 lbs. 1.95 2.00
Acier à bandage, base 100 lbs. 2.00 2.05
Acier à machine, base 100 lbs. 2.10 2.20
Acier à pince . . base 100 lbs. 2.45 2.50
Acier à ressorts, base 100 lbs. 2.70 2.95

Cuivre en lingots
Marché fort.
Nous cotons de 15 à 15 1-4c. Le cuivre en feuilles est coté à 30 cents.

Etain en lingots
Le marché est dans changement et les prix fermes.
On cote de 32 1-2c. à 33c.

Plomb en lingots
Les prix sont en baisse de 5 cents sur nos cotes précédentes.
Nous cotons: \$3.65 à \$3.75.

Zinc en lingots
Marché très fort.
Nous cotons: de \$5.65 à \$5.75 les 100 livres.

HUILES, PEINTURES ET VITRERIE

Huile de lin
Marché très ferme.
Nous cotons au gallon: huile bouillie, 60c. de 1 à 2 barils et 58c. pour 3 à 5 barils; huile crue 58c. de 1 à 2 barils et 55c. pour 4 à 5 barils.

Essence de térébenthine
Marché ferme et bonne demande.
Nous cotons, net 30 jours: au gallon, pour un baril, 57c.; de 2 barils à 4 barils 56c.; et pour quantité moindre de 1 baril, 62 cents.

Huile de loup-marin
Nous cotons au gallon:
Huile extra raffinée 60c
Huile paille. 45c

Blanc de plomb
Marché très ferme.
Bonne demande.
Nous cotons:
Blanc de plomb pur 5.75 6.00
Blanc de plomb No 2. 5.25 5.50
Blanc de plomb No 3. 0.00 5.25
Blanc de plomb No 4 4.75 5.00

Pitch
Les prix sont sans changement.
Goudron dur 100 lbs. 0.65

Peintures préparées
Nous cotons:
Gallon 1.15 1.25
Demi-gallon. 1.20 1.30
Quart de gallon. 1.25 1.35
En boîtes de 1 lb 0.08 0.09 1/2

Verres à Vitres
Bonne demande.
Nous cotons sans changement: Star, au-dessous de 26 pouces uni: 50 pieds, \$1.70; 100 pieds, \$3.20; 26 à 40, 50 pieds, \$1.80; 100 pieds, \$3.40; 41 à 50, 100 pieds, \$3.85; 51 à 60, 100 pieds, \$4.10; 61 à 70, 100 pieds, \$4.35; 71 à 80, 100 pieds, \$4.85.
Double Diamond, 100 pieds: 0 à 25, \$6.75; 26 à 40, \$7.25; 41 à 50, \$8.75; 51 à 60, \$10.00; 61 à 70, \$11.50; 71 à 80, \$12.50; 81 à 85, \$14.00; 86 à 90, \$16.50; 91 à 95, \$18.00. Escompte, 33 1-3 p. c.
Sur Diamond, escompte 20 p. c.

Vert de Paris
Nous cotons:

	Anglais	Canadien
Barils à pétrole	0.00 0.28 1/2	0.28 1/2
Kegs à arsenic	0.00 0.28 1/2	0.28 1/2
Drums de 50 et 100 lbs.	0.28 1/2 0.29	0.29
Drums de 25 lbs.	0.26 0.29 1/2	0.29 1/2
Boîtes papier, 1 lb.	0.26 1/2 0.30	0.30
Boîtes fer-blanc, 1 lb.	0.28 1/2 0.31	0.31
Boîtes papier, 1/2 lb.	0.26 1/2 0.32	0.32
Boîtes fer-blanc, 1/2 lb.	0.00 0.33	0.33

Briques réfractaires, etc.
On cote les briques réfractaires anglaises \$17.00 à \$21.00; les briques écossaises, de \$27.00 à \$30.00; les briques américaines, de \$23.00 à \$35.00.

Ciment
Nous cotons par baril: ciment canadien, \$1.85 à \$2.10; ciment anglais, \$2.00

Câbles et cordages
Demande plus faible.
Nous cotons:
Best Manilla . . . base lb. 0.00 0.12
British Manilla . . . base lb. 0.00 0.10
Sisal. base lb. 0.00 0.09 1/2
Lathyrn simple . . . base lb. 0.00 0.10
Lathyrn double . . . base lb. 0.00 0.10 1/2
Jute base lb. 0.00 0.10 1/2
Coton base lb. 0.00 0.18 1/2
Cordes à chassis . . . base lb. 0.00 0.30

Ficelle d'engerbage
Manilla, 650 pieds lb. 0.13
Manilla, 600 pieds lb. 0.11 1/2
Manilla, 550 pieds lb. 0.09 1/2
Sisal, 500 pieds lb. 0.08 1/2
Standard, 500 pieds lb. 0.08 1/2

Par 5 tonnes, 1-8c. de moins. Par lot de char, 1-4c. de moins.

Papiers de Construction
Nous cotons:
Jaune et noir pesant 1.75 1.87 1/2
Jaune ordinaire, le rouleau . . . 0.00 0.32
Noir ordinaire, le rouleau. 0.00 0.40
Goudronné, les 100 lbs. 1.75 1.87 1/2
Papier à tapis, les 100 lbs. 0.00 2.75
Papier à cou., roul., 2 plis 0.75 0.85
Papier à cou., roul., 3 plis 0.95 1.05
Papier surprise, roul., 15 lbs. . . . 0.00 0.50
poids des dépenses encourues.

FERRAILLES

	La lb.	La tonne
Cuivre fort	0.00 0.11 1/2	
Cuivre mince ou fonds en cuivre	0.00 0.10 1/2	
Laiton rouge fort	0.00 0.10 1/2	
Laiton jaune fort	0.00 0.08 1/2	
Laiton mince	0.00 0.06 1/2	
Plomb	0.02 1/2 0.02 1/2	
Zinc	0.00 0.02 1/2	
Fer forgé No 1		0.00 11.00
Fer forgé No 2		0.0 0.00
Fer fondu et débris de machines No 1		0.00 12.50
Plaques de poêles		0.00 11.00
Fontes et aciers malléables		0.00 9.00
Vieilles claques	0.00 0.08	



Permis de construire à Montréal
Rue Labelle, près de la rue Comte, 1 maison formant 4 logements, 25 x 54, à 2 étages, en bois et brique; coût probable, \$2,000. Propriétaires, H. Plante et Cie (1805).
11ère avenue, près de la rue Masson, un hangar formant un logement temporaire, 22 x 22, à un étage, en bois et tôle; coût probable, \$350. Propriétaire, Thos. E. McGrail (1806).
Rue Beaudoin, arrière No 194, une maison formant 2 logements, 24 x 30, à 2 étages, en bois et brique; coût probable, \$1,800. Propriétaire, Eugène Lavoie; entrepreneurs, Wilf. Tardif et Fils (1807).

Fer-blanc

"ALLWAYS" et "CANADA CROWN" véritablement au Charbon de Bois.
"TRYM" au meilleur Coke.

Toutes marques Standard, qualité de confiance, prix modéré.
N'acceptez pas de substitution.

A. C. LESLIE & CO., Montreal.
LIMITED.

ON NE VEND QU'AU COMMERCE DE GROS.

Fournitures de Feutre et de Papier

LAISSEZ-NOUS VOUS COTER DES PRIX
POUR N'IMPORTER QUE LA QUANTITÉ DE

Toitures Coudronnées (Roofing) prêtes à poser, 2 et 3 plis
Papiers de Construction, Feutre à doubler et à Tapisser
Produits de Coudron, Papier à Tapisser et à Imprimer
Papier d'Emballage Brun et Manille.

NOTE:—Nous sommes les fabricants du Feutre Goudronné "Black Diamond."

Alex. McArthur & Co.

82 Rue McGill, Montréal. Limited.

MANUFACTURE DE FEUTRE POUR TOITURES: Russ du Havre et Logan.
MOULIN A PAPIER, Joliette, Qué.

Les Tordeuses Maxwell

sont connues depuis de nombreuses années des femmes canadiennes comme étant celles qui donnent le plus de satisfaction sur le marché.

"Royal Canadian"—les meilleurs cylindres en caoutchouc solide—planche directrice améliorée, double engrenage, prix modéré

"The Imperial" engrenage renfermé—cousinets à billes—les meilleurs cylindres en caoutchouc solide—couplage à pivot à la cuve—la plus belle tordeuse qui soit faite à quelque prix que ce soit.

Pourquoi ne pas tenir le meilleur article—pour vous même et pour vos clients ?

David Maxwell & Sons

St. Mary's, Ont.

Agence à Montréal, 446-448 rue St. Paul.

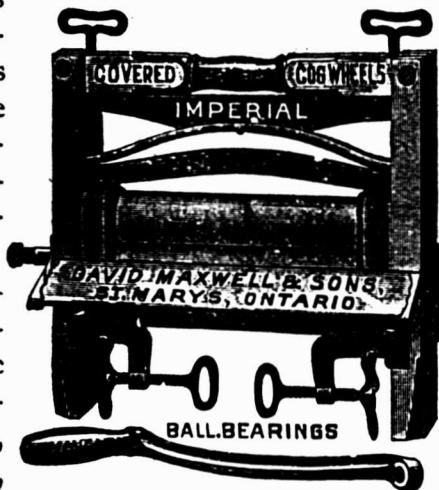

TRAVAUX DE TOUTES SORTES
IMPRIMÉS EN NOIR OU EN
COULEURS, EXÉCUTÉS ET
LIVRÉS PROMPTEMENT. :::

La Cie de Publications Commerciales
DEPARTEMENT DE L'IMPRESSON
42 PLACE JACQUES-CARTIER, MONTREAL, P.Q.

LETTRES



NUMEROS

Lettres et Numeros Emailles Blancs, Lalton Massif
et "Brillant" Boston.

ENSEIGNES EN FER EMAILLE.

Ecrivez pour les prix.

J. E. RICHARDSON & CO. 18 Rue Victoria,
TORONTO.

TÉLÉPHONE, MAIN 7868.

SCIES MAPLE LEAF

Le Canada tient la tête dans la fabrication des scies de haute qualité.



Manufacturées par **The Maple Leaf Saw Works**
SHURLY & DIETRICH, Propriétaires, Galt, Ont.

NOS Scies sont trempées au moyen d'un procédé secret. Nous garantissons que ce sont les Scies les mieux trempées qui existent au monde. Comme fini, elles ne sont inférieures à aucune autre et elles sont parfaitement aiguës. Nous demandons un essai qui prouve nos prétentions. Satisfaction garantie.

L'AUTOMOBILE ET LES ALLIAGES D'ACIER

Dans la solution des problèmes qui confrontent les constructeurs d'automobiles, notamment de celui qui consiste à obtenir la combinaison requise de force et d'espace et de poids limités, des développements importants ont été accomplis, qui ont leur effet sur la construction générale des machines, spécialement sur les possibilités offertes pour l'établissement futur des plans de ces machines. Le génie de l'inventeur a été forcé de surmonter des difficultés qui n'avaient jamais été rencontrées jusqu'alors, sauf peut-être d'une manière restreinte. Une des dernières oeuvres accomplies est la manufacture, à prix relativement modérés, d'engrenages qui résistent aux tensions énormes du système d'impulsion, là où l'ancien système de transmission par chaîne et roue dentée a été abandonné.

L'impossibilité de se fier entièrement aux matériaux a été un obstacle sérieux au dessin de l'automobile. Les meilleurs engrenages étaient autrefois importés de France à grands frais; mais les experts américains ont fait de rapides progrès dans le développement des alliages d'acier pour automobiles. Divers traitements du métal ont plus ou moins réussi.

Le procédé de la cémentation a été amené à une utilité pratique. Il en est résulté que le constructeur de voitures à grand pouvoir est arrivé à son but principal — la confiance donnée au matériel combinée à la concentration dans un espace restreint d'un mécanisme à grand pouvoir.

Le chimiste joue un rôle important dans ce travail. Non seulement ses services ont été nécessaires pour découvrir l'alliage donnant les résultats désirés, mais dans certains établissements, il est constamment occupé à essayer l'acier qui entre dans la construction des parties qui travaillent, lesquelles ont à soutenir des tensions sévères. L'automobile doit être construite pour la résistance.

Une pièce d'acier médiocre peut causer des troubles sérieux. La réputation de la voiture peut en souffrir; celui qui s'en sert peut éprouver un accident sérieux. En conséquence, il faut posséder une connaissance très exacte des matériaux.

Certaines maisons ne considèrent pas que des analyses d'échantillons suffisent; chaque pièce doit être essayée, et on la rejette si elle n'est pas dans les limites requises. Un manufacturier bien connu de pièces d'automobiles analyse non seulement la surface de chaque barre, mais son intérieur également, de manière à connaître le degré de désagrégation existant d'habitude jusqu'à un certain point dans les alliages. Les pièces sont aussi soumises à des épreuves physiques sévères.

Les résultats de ces recherches et découvertes sont appliqués aux machines-outils auxquelles les nouveaux alliages peuvent être employés dans les ateliers de machines. On les trouve déjà dans les aciers rapides. Dans la plupart des cas, la force peut être obtenue dans les machines en augmentant les dimensions du matériel moins bon. Mais il y a parfois des cas où il est avantageux de réduire l'espace. Les aciers semblables à ceux employés pour les automobiles commencent à être employés communément pour les arbres de couche et les broches de machines-outils et pour d'autre machinerie. Jusqu'ici on s'est peu servi des nouveaux aciers pour engrenages. Dans la marine, particulièrement dans la vaste machinerie des navires de guerre, il doit y avoir beaucoup d'endroits où une plus grande force ou une force égale et des dimensions réduites sont des facteurs essentiels. Le coût de ces aciers est plus élevé que celui des aciers ordinaires, mais pour ceux qui prennent soin de leur réputation, cette considération n'entre pas en ligne de compte.

(The Iron Age).

NOUVELLE METHODE DE SOUDURE ELECTRIQUE

Un inventeur a imaginé une nouvelle méthode de soudure électrique qui rend possible l'emploi de l'acier au lieu du fer malléable dans la manufacture de nombreux articles. Comme deux pièces de métal de sections inégales ne peuvent pas se souder d'une manière satisfaisante, on prend une pièce fondue avec un bord en projection et l'autre avec une pointe. Les deux projections, forcées l'une contre l'autre par une presse hydraulique, sont placées dans un circuit électrique, dont elles forment le segment de plus haute résistance. Quand on fait passer un fort courant dans le circuit, les deux pièces s'échauffent presque jusqu'au point de fusion et, étant soumises à une pression considérable, se soudent rapidement; elles s'attachent l'une à l'autre plus fortement que si elles étaient reliées au moyen de rivets, parce qu'il n'y a pas de solution de continuité du métal.

Les ouvriers apprécient les tôles commodes à travailler. C'est pourquoi les tôles "Comet" de Gilbertson, bien galvanisées, souples, unies, sont en demande. Les marchands trouvent leur avantage à les mettre en stock.

A V I S

L'Assemblée annuelle des actionnaires de la Compagnie de Publications Commerciales aura lieu au bureau principal de la Compagnie, 42 Place Jacques-Cartier, Montréal, lundi 25 janvier 1909, à midi.

Par ordre,

J. A. Laquerre, Sec.

Montréal, 18 décembre, 1908.

LE TABAC CANADIEN EN 1906

On lit dans la "Statistique Mensuelle" de novembre, publiée par le Ministère de l'Agriculture:

Service des tabacs.—Grâce à un automne par ticulièrement favorable la dessiccation des tabacs est, à l'heure actuelle, pratiquement terminée.

Les produits ont généralement séché sans avarie et pris une bonne couleur, et la récolte peut être considérée, au point de vue de la qualité, comme une bonne récolte moyenne.

La production de la province de Québec est sensiblement la même qu'en 1907, avec la même proportion de seed leafs et de petits tabacs canadiens. Dans l'Ontario la culture a été considérablement réduite par suite de l'encombrement qui s'est produit en 1907 sur le marché des Burleys canadiens, et la récolte ne doit pas être de beaucoup supérieure à 1,500,000 livres.

L'écotonnage a été commencé au cours de la période pluvieuse, favorable à ce travail, qui a marqué la fin d'octobre et le début de novembre; ce travail est assez avancé. Une fraction des petits tabacs canadiens (Cannelle et Petit-Rouge), a déjà été placée sur le marché; il est possible que le marché des seed leafs s'ouvre bientôt; quant aux Burleys de la récolte 1908, leur faible quantité sera probablement absorbée très rapidement, même en supposant des stocks encore existants chez les manufacturiers.

F. Charlan,

Chef du service des Tabacs.

Ottawa, 17 novembre 1908.

CA ET LA

La production des mines d'or du Transvaal, pendant le mois d'octobre, a été de 617,744 onces d'or fin, évalué à \$13,127,000. La production la plus élevée enregistrée auparavant a été de 587,813 onces d'or fin, au mois d'août. La production d'octobre 1907 était de 553,553 onces d'or fin, d'une valeur de \$11,756,000. La valeur de la production du mois dernier est plus du double de la moyenne des totaux pour octobre 1904 et 1903, qui étaient respectivement de \$6,015,000 et \$6,043,000.

* * *

La plus grande drague du monde lancée pour les Docks et la Commission du Port de la Mersey a 437 pieds de long, 69 pieds de large et 30 pieds 7 pouces de profondeur. Ses pompes peuvent mettre dans sa cale 10,000 tonnes de sable en 50 minutes, pompées à une profondeur maximum de 70 pieds, et la drague peut transporter ces 10,000 tonnes en mer à une vitesse de 10 noeuds. L'appareil à draguer se compose de quatre jeux de machines à vapeur actionnant quatre pompes centrifuges reliées à deux tubes de suction de 42 pouces, de chaque côté de la drague.



La Compagnie
de
Publications Commerciales

EDITEURS, IMPRIMEURS
RELIEURS, REGLEURS
ETC., ETC.

Travaux en Noir et en Couleur
Soignés
et
Exécutés promptement.

LA CIE DE PUBLICATIONS COMMERCIALES
DEPARTEMENT DE L'IMPRESSION
MONTREAL.



PRÊTS ET OBLIGATIONS HYPOTHECAIRES

Pendant la semaine terminée le 26 décembre 1908.

BUREAU DE MONTREAL EST

Date	Montant	Taux d'intérêt	Nom du Prêteur	Nom de l'Emprunteur	Affectant un ou des lots d'un quartier de Montréal ou autre villes	Nature de l'acte
Décembre 21	\$ 700	6	Osiat Théoret	Jos. Aubin dit St-Louis	Papineau	Obligation.
" 22	500	6	Jos. Malchelosse	Vve Horm. Lapointe	"	"
" 22	10-0	6	Vve J. B. Labelle	Arth. Venne	"	"
" 22	11500	6	Crédit Foncier F.-C.	J. Ad. Christin	St-Laurent, St-Louis & Papineau	Prêt.
" 22	119882	5½	The Commercial Union Ass. Co., Ltd.	Dupuis Frères, Ltée	St Jacques	Obligation.
" 22	1800	6	Vve J. B. Labelle	Arth. et Naz. St-Jean	Papineau	"
" 22	2500	6	Stn Fortin	Kglantine Poirier	"	"
" 22	2612	6	Crédit Foncier F.-C.	Vve Jos. Rossi	St-Louis	Prêt.

BUREAU DE MONTREAL OUEST

Date	Montant	Taux d'intérêt	Nom du Prêteur	Nom de l'Emprunteur	Affectant un ou des lots d'un quartier de Montréal ou autre villes	Nature de l'acte
Décembre 21	\$1000	6	Crédit Foncier F.-C.	Agnès S. Rutherford	St Georges	Prêt.
" 21	300	6	Wm Hy Cox	John Furlong	Ste-Anne	"
" 23	7000	5	The Grand Trunk Ry Superannuation & Prov. Fund Ass.	Succ. Robt T. Godfrey	St-Georges	Obligation.

BUREAU D'HOCHELAGA ET JACQUES-CARTIER

Date	Montant	Taux d'intérêt	Nom du Prêteur	Nom de l'Emprunteur	Affectant un ou des lots d'un quartier de Montréal ou autre villes	Nature de l'acte
Décembre 21	\$ 1200	6	Rose de Lima Brassard	Arth. Gadbois	St-Louis	Obligation.
" 21	4666	6	Succ. vve G. R. S. de Beaujeu	The Realty Co., Ltd	Westmount	"
" 21	150	7	John Muir	Moïse Dionne, fils	St-Laurent	"
" 21	200	6	Avila Riopelle	Onésime Fillon	St-Denis	"
" 21	810	6	Vve Alb. Bizaouette	Jérémie l'héaume	"	Hypothèque.
" 21	400	7	Vve Pierre Giguère	Francis Dallaire	"	Obligation.
" 21	300	6	Horm De-jardins	Gédéon Leclair et uxur	"	"
" 21	500	6	Albina Mayer	Dame Geo. Archambault et vir	Ville St-Louis	"
" 21	700	6	Dame Jos. Trépanier et vir	Jam-s Nickle	St-Gabriel	"
" 21	1000	6	Dame Fortunat Legault	Fortunat Legault	Ville St-Louis	Hypothèque
" 21	2500	6	Alph. Gratton	Geo Ménard	Maisonneuve	Obligation.
" 21	4000	5½	National Trust Co., Ltd	Dame Alex Stewart	Westmount	Prêt.
" 22	600	6	Chs Décarv	Jos. Avila Legault dit Deslauriers	Lachine	Obligation.
" 22	300	6	Léon Groulx	Geo. Laforce	"	"
" 22	8000	5½	The Synd of D. of Montreal	Vve Walter Basham	Westmount	Prêt.
" 22	1700	6	Arthur Amos	Amé Lafrenière	Duvernay	Obligation.
" 22	6000	8	Succ. Wm Robertson	James A. Dyke	Westmount	"
" 22	1700	5	John Anderson	Isaac Bryant	N.-D.-de-Grâces	Prêt.
" 22	2500	6	Ed. Bédard	Jos. Lafance	Delorimier	Obligation.
" 22	1800	7	The Trust & Loan Co.	Maurice Murphy	Ville St-Louis	Prêt.
" 22	1000	6	Vve Louis Tranchemontagne	La Elle Geoffron	Maisonneuve	Obligation.
" 22	6060	6	Arth. Pinsonnault	Jos. Charbonneau	Ville St-Louis	"
" 22	1000	6	Cécilia Mercier	Jos. Arth Grenon	"	"
" 22	800	7	Aug. Ernest Gladu	Oswald Woodall	Verdun	Prêt.
" 22	45000	5½	The Grand Trunk Ry Superannuation & Prov. F. Ass	Wm H. Creed	Westmount	Obligation.
" 22	4000	5	Dame Alph. Bilodeau	Alph. Bilodeau	Ville St-Louis	"
" 22	7000	6	The Ministers Widows & Orphans Funds of the Synd of Protestant Church	The Verdun Methodist Church	Verdun	Prêt.
" 22	200	6	Succ. Chs Lacaille	Vve Amédee Tellier dit Lafortune	St-Denis	Obligation.
" 22	1500	6	L. P. Pelletier et J. B. Drapeau	Eugène Miron	"	Hypothèque.
" 23	408	6	Léopold Larue	Jos. Edm. Marchand	DeLorimier	Obligation.
" 23	1500	6	Frk Vinette	Emile L. Bernier	Hochelaga	Prêt.
" 23	1500	6	Hon. A. E. Forget	Geo. Gagnon	St-Denis	Obligation.
" 23	8000	6	Succ. Hon. C. S. Rodier	Louis Beaudry	Outremont	"
" 23	1000	6	Léon Lacombe	Théodore Lefebvre	St-Denis	"
" 23	300	7	Vve J. R. Waters	Joséphine Marois	"	"
" 23	2800	6	Mathias O. Ferland	Jos. St-Amand	Ville St-Louis	"
" 23	800	6	Vve Ls Phil. Bourgouin	Adel. Pepin	St-Denis	Prêt.
" 23	400	6	John Bourgouin	"	"	"
" 23	6000	6	Dame Armand Beaudry	J. Alph. Pominville	Outremont	Obligation.
" 23	1000	6	Ferd. Poirier	Damase Vaillancourt	Ville Emard	"
" 23	5926000	5½	The Law Guarantee Trust & Accident Sy. Ltd	The Montreal Water & Power Co.	Westmount, Mont-Royal, St-Denis & Ville St-Louis	Garantie hypothécaire.
" 24	10000	6	La Banque Provinciale	Lucien A. Bernard	Outremont	Hypothèque.
" 24	900	6	Jos. Ed. H. Hedge es-qual	Jacques Pouliot	St-Gabriel	Obligation.
" 24	600	8	Raoul Dumouchel In-trust	Jean alias Johnny Mathieu	Maisonneuve	Prêt.
" 24	3000	6	Vve Horace Baby	Jos. Ludger Clement	Duvernay	Obligation.
" 24	2500	7	Dame Geo. B. Lamarche	Jos. Beaulieu	Hochelaga	"
" 24	3000	6	The Montreal Loan & Mortgage Co	Adol. Denault	St-Denis	"
" 24	5000	6	Jos Beaulieu	Ovide Galarneau	Ville St-Louis	"
" 24	200	6	Jos. Roch Mainville	Louis Morel	"	"
" 26	100	7	J. Gust. Mousseau	J. G. Boissonadt	St-Denis	"
" 26	3800	6	Hy Hadley	Moïse Lalonde	Verdun	"

Le Gazogène "National"

RÉPOND À UN BESOIN.

L'ACÉTYLÈNE est le moyen d'éclairage par excellence, sa lumière est celle qui se rapproche le plus des rayons du soleil. Il fallait trouver un moyen de produire l'acétylène sans qu'il se surchauffe. Il fallait aussi détruire les bulles de ce gaz afin de l'amener à une température uniforme, le sécher, parce qu'à son état primitif il est toujours humide, le laver et le filtrer.

Le générateur "National" est le seul qui réponde à ce besoin, et d'une manière parfaite. Sa construction est faite d'après des lois scientifiques, de manière à ce qu'il donne la meilleure lumière possible, et avec la plus grande économie.

Le carbure ne s'évapore pas. Il est placé dans le gazogène en quantité suffisante pour donner la lumière pendant plusieurs jours, il est dans un récipient fermant hermétiquement et il peut y demeurer tant qu'il n'est pas dépensé. C'est là un fait important.

Le Gazogène "National" est certainement le système d'éclairage le plus sûr et le plus économique.

MANUFACTURÉ PAR LA

NATIONAL ACETYLENE GAS CO.

SHERBROOKE, QUE.

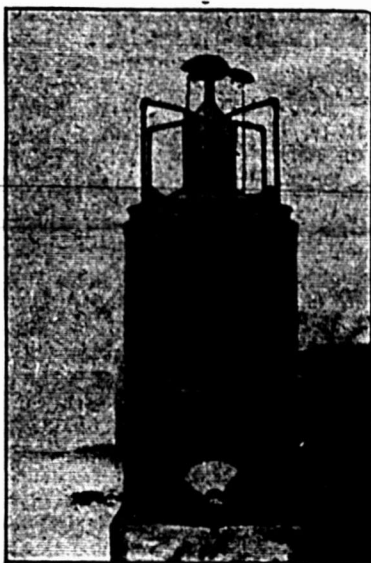

FREIN ET RES-SORT

A
HUILE
DE
LE
PAGE
POUR PORTE.

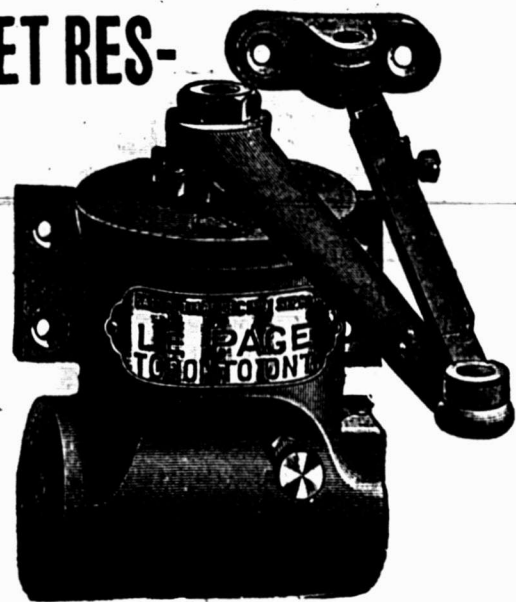

Ainsi que arrêts pour bas de porte.

Procurez-vous Catalogues et Liste de Prix.

Manufacturés par

LePage Door Check Mfg. Co.

237 Lansdowne Ave., TORONTO.

Téléphone, Park 1086.

Wm. Keating, Gérant.

Notre Fameux
Empaquetage

(Fini Argent)



Forme Banque
à 5 cents.

(Fini Or)

Empaquetage très populaire. Donne à votre commerce de broquettes un grand essor. Empaquetées en boîtes de demi-grosse et de grosse.

Broquettes pour Tapis et Chaussures

Toutes nos broquettes sont Coupées Nettes et Uniformes. On peut Compter sur Elles. Toujours les mêmes. Prix et échantillons fournis avec plaisir aux marchands de gros.

THE BAZIN MFG. CO.

94, rue Arago, QUEBEC.

E. W. HICKSON, 77, rue York, Toronto,
Agent Vendeur pour Ontario.

GODENDARDS



"Silver
Steel
Atkins"

"Segment Ground"

Les scies les plus profitables à vendre. Qualité la plus haute. Elles rapportent un profit raisonnable. "Nous vous aidons à les vendre" Écrivez-nous—nous vous dirons comment.

E. C. ATKINS & CO., Inc.

Manufacture canadienne à HAMILTON, Ont.

Bureau-chef et Manufacture, INDIANAPOLIS, U. S. A.



PENDANT LA SEMAINE TERMINEE
LE 26 DECEMBRE 1908.

MONTREAL-EST

Quartier Lafontaine

Rue Rivard, Nos 132 et 134. Lot 1202-43, avec maison en bois et brique; terrain 20 x 70. Eustache Chapleau à Thomas Rogers; \$2,200 (73741.)

Rue St-Denis. Lot 1202-23; terrain, 25 x 95, supr. 2375, vacant. Calixte Guillemette à Frs. Courteau; \$3,325 (73745.)

Quartier Papineau

Rue Lafontaine, Nos 782 et 784. Droits dans le lot 913, avec maison en bois et brique; terrain, 40 x 96. Juliette St-Jean, épouse de Alb. Germain et al à Arth. et Naz. St-Jean; \$360 (73719.)

Rue DeMontigny Est, Nos 735 à 739. Lot 770, avec maison en brique; terrain, 38 x irrég., supr. 2960. Louis Nap. Coallier à Melle Eugénie Poirier; \$4,250 (73733.)

Quartier Saint-Jacques

Rue Notre-Dame Est, Nos 471 et 473; St-André, Nos 1 et 1a. Lot 129 et 130, avec maison en pierre et brique; terrain 51 x irrég., supr. 1057; 1 do, supr. 2286. Rose de Lima Monahan, vve de Louis R. Payfer à The Canadian Pacific Ry Co.; \$30,000 (73700.)

Rue St-Thimothée, Nos 37 à 43. Lot 109, avec maison en brique; terrain 85 x irrég. supr. 7224. Florence T. Christie, vve de Harry Hart W. Henshaw à The Canadian Pacific Ry. Co.; \$11,500 (73701.)

Rue St-Thimothée, Nos 152 à 166. Lot pt N.O. 549, avec maison en brique; terrain, 78 x 68.10, supr. 8473. Marie H. Richard, vve de J. B. Giguère à Marie Anne Thibodeau, épouse de Jos. Mercure; \$5,000 (73707.)

Quartier St-Laurent

Rue Hutchison, Nos 186 et 188. Lot 47-4 à 7, 48-29 avec maison en brique; terrain, supr. 9000. Martial Chevalier à Louis A. Hart; pas de prix donné (73717.)

Rue Ontario Ouest, Nos 129 à 135. Lot pt 169-2, avec maison en pierre et brique; terrain 56 de front, 45 en arrière x 52, supr. 2821. Rebecca Winsberg, épouse de W. Simon et al à Myer Blumenthal; \$11,000 (73723.)

Rue Balmoral, Nos 39 et 39½. Lot pt 256, avec maison en brique; terrain 28 x 87. Léon L. Grossman et Marco Labis à Itzic Ganser; \$1,200 (promesse de vente) (73742.)

Quartier Saint-Louis

Rue Ste-Elizabeth, Nos 197 et 197a. Lot pt S. E. 660, avec maison en brique; terrain 15.6 x 62. Fllm Bernstein à Alfred Mallette; \$1,650 (73726.)

Rue Cadieux, Nos 315 et 317. Lot 603, avec maison en brique; terrain 43.8 x 108, supr. 4671. Marie Emma Rossi aux enfants mineurs de vve Joseph Rossi; \$3,000 (73730.)

MONTREAL-OUEST

Quartier Saint-André

Ave des Pins, Nos 727 et 729. Lot pt 1723, avec 2 maisons en brique; terrain 52.3 x 250, supr. 13,000. Maurice Day Baldwin à Sarah J. Day, vve du R. Rev. M. S. Baldwin; \$22,700 (146346.)

Rue Mackay, No 1. Lot 1567-5, avec maison en pierre et brique; terrain, 25 x 86. B. B. Lusher à Achille Laurin; \$7,150 (146354.)

Quartier St-Georges

Rue St-Alexandre. Lot pt 1168; terrain, 49 de front, 48.6 en arrière x 85 d'un côté et 78 de l'autre, supr. 3915, vacant. Robert Reid à Jacob Abr. Jacobs; pas de prix donné (146347.)

Rue Ste-Catherine Ouest, Nos 280 à 286. Lot 1167, avec maison en brique; terrain 164 x 85.6 d'un côté et 97 de l'autre, supr. 14900. Eliza A. McIntosh, épouse de Robt. Reid à Jacob Abr. Jacobs \$100,000 (146348.)

HOCHELAGA ET JACQUES-

CARTIER

Quartier Duvernay

Rue Chambord, Nos 34 et 36, avec maison en bois et brique; terrain 24 x 70, supr. 1680. Mélina Lafèche, épouse de Macaire Laurier à Aimé Lafrenière; \$2,500 (152280.)

Rue Breboeuf, No 68. Lot 7-177, avec maison en bois, pierre et brique; terrain, 25 x 80. Jos. Aubin dit St-Louis à Edouard L'Heureux; \$2,850 (152255.)

Rue Marie-Anne. Lots 8-217, 218 et 219; terrain, 25 x 100; 2 do, 24 x 100, supr. 1300 vacant. Mathias O. Ferland à Jos. Ludger Clément; \$3,200 (152368.)

Quartier Hochelaga

Rues Forsyth et Wartelet. Droits dans les lots 148-1994 et 1995; terrain, 50 x 81 d'un côté et 81.7 de l'autre vacant. The Mount Royal Box and Lumber Mfg Co., Ltd. à Fabien Châtelois; \$1,300 (152265.)

Rue Ontario Est, No 1899. Lots 29-167 et 168, avec maison en brique; terrain, 25 x 110. Jos. Versailles à Thos. M. Morgan; \$3,000 (152271.)

Rue St-Germain. Lot 50-178; terrain, 25 x 90 vacant. P. Urdoric Cloutier et al. à Jos. Beaulieu; \$500 (152371.)

Rue Ontario Est, Nos 1517 et 1521. Lot 1-2 indivis 159-280, avec 2 maisons en bois et brique; terrain, supr. 2610. Gustave Vaillant à Wilfrid Perrault; \$2,500 (152375.)

Quartier Mont-Royal

Rue Champlain. Lot mt. 10; terrain, 150 de front, 213 en arrière x 140 d'un côté et 292 de l'autre. Rév. Narc. A. Troie à L'Oeuvre et Fabrique de Notre-Dame de Montréal; \$3,000 (152235.)

Quartier St-Denis

Rue St-Hubert, Nos 1484 à 1490. Lots 325-33 et 34, avec maison en brique; terrain, 48 x 72. Zoé Marleau, veuve de Paul P. Vincent à Marie Angéline alias Marie-Anne Lesage épouse de Chas. Hudson; \$5,000 (152238.)

Rue Dufferin, Nos 320 et 322. Lots 329-47 et 48, avec maison en bois et brique; terrain, 50 x 80. Marguerite Daignault, veuve de Horm Lavoie à Napoléon Grégoire; \$3,000 (152239.)

Rue Huntly, Nos 613 et 615. Lot 1-2 N. O. 8-630, avec maison en bois et brique; terrain, 25 x 100. The Mount Royal Box and Lumber Mfg. Co., Ltd. à Arsène Bissonnette; \$3,500 (152266.)

Rue Labelle. Lot 2630-207; terrain, 25 x 85, supr. 2125 vacant. Sun Life Assurance Co. à Olivier Champagne; pas de prix donné (152296.)

Rue Labelle, No 2646. Lot 2630-207, avec maison en bois; terrain 25 x 85 Olivier Champagne à Jos. Colliette; \$500 (152296.)

Rue Labelle, No 2646. Lot 2630-207, avec maison en bois; terrain, 25 x 85. Jos. Colliette à Marie-Anna Boileau; \$300 (152296.)

Rue Boucher, No 2. Lot 240, avec maison en bois; terrain, 44.3 x 75, supr. 3319. David Forget dit Dépatié à Eléodore Auclair; \$2,000 (152302.)

Rues Boyer, Nos 1804 a et 1804b et Labelle. Lots 5-524a, 1-2 S. 8-752, avec maison en brique; terrain, 25 x 95, supr. 2-375; 1 do, 25 x 102.2. Jos. Godbout, fils à Antonia Anctil dit St-Jean, épouse de Dom. Legault; \$6,000 (152349.)

Rue Boyer. Lots 488-7a et 8a; 2 terrains, 25 x 95, supr. 2375 chacun vacant. Francis McKercher à Ls Deslongchamps; \$600 (152370.)

Rue Garnier. Lots 339-268 et 269; 2 terrains, 25 x 103, supr. 2575 chacun vacant. La Communauté des Frères de l'Instruction Chrétienne à Adol. Denault; \$1,225 (152373.)

Ave Papineau, Nos 834 à 838. Lots pt. N. O. 339-663d pt. S. E. 339-663c, avec maison en bois et brique; terrain, 26 x 118. Olive Rinfret dit Malouin à Philomène Chaput, veuve de J. B. Beauchamp; \$1,500 (152379.)

Rue Huntly. Lots 1-2 S. E. 8-640, 1-2 N. O. 8-641; terrain, 50 x 100 vacant. The St. Denis Land Co. à Jos. E. Lalonde; \$525 (152382.)

Quartier St-Henri

Rue St-Ambroise. Lot pt. 1913-12; terrain, 120 x 319 d'un côté et 336 de l'autre, supr. 39300 vacant. John C. Hodgson à The Montreal Rolling Mills Co.; \$19,650 et autres bonnes et valables considérations (152268.)

Rues St-Philippe, No 49 et Ste-Émélie, Nos 227 et 229. Lot pt. N. O. 1835, avec maison en bois et brique; terrain, 19 x 101.6. Edwin Leroux à Honoré Mercier; \$4,000 (152367.)

Quartier Saint-Jean-Baptiste

Rue Drolet, Nos 635 et 637. Lot pt. S. E. 15-691, avec maison en brique; terrain, 18 x 72. Téléphore Carufel à Philéas Barsalou; \$2,600 (152254.)

Rue Berri, No 791. Lot 12-163, quartier Lafontaine, lots 1203-216, 217 et 218, avec maison en brique; terrain, supr. 2772. Jos. Girard à S. Damase Daoust (droit d'acheter); \$1,800 (152305.)

Ville St-Louis

Rue Clark. Lot pt. 11-498, avec maison en bois et brique; terrain, 20.6 x 88 Anna Clément, épouse de Ls Boucher à Frs Lavigneur; \$3,000 (152258.)

Rue St-Urbain. Lot 1-2 N. 11-472; terrain, 25 x 100 vacant. The Montreal Investment and Freehold Co. à Adélaïde Léonard; \$224 (152264.)

Rue Hutchison. Lots 12-21-5, 6, 12-22-47 et 48, 1-2 N. 12-21-4, 12-22-46, avec maison en brique; terrain, 125 x 110.6. Germain Beaulieu à Frs Lavoie; \$5,400 (152277.)

Rue Hutchison. Lots 12-21-5, 6, 12-22-47 et 48, 1-2 N. 12-21-4, 12-22-46, avec maison en brique; terrain, 125 x 110.6. Frs Lavoie à Jessie Isabella McNevin, épouse de Wm. Vert Henderson; \$6,500 (152-278.)

Rue Clark. Lot 1-2 S. E. 11-434, avec maison en brique; terrain, 25 x 88. Narcisse Lalonde à F. X. Lefebvre; \$3,200 (152301.)

Ave du Parc. Lots 12-39, 14-32, 1-2 N. O. 12-38, 14-31; terrain, 37.6 x 120 vacant. Wilfrid Duquette à Jos. Charbonneau; \$1,800 (152303.)

Rue St-Laurent. Lot 10-781; terrain, 26 x 110 vacant. Elmina Hudson, veuve de Oscar G. Lemoine à J. B. Dasève; \$622 (152310.)

Rue St-Urbain. Lot 12-26-43; terrain, 25 x 80 vacant. The St. Lawrence Investment Society à Horm. Gingras; \$350 (152316.)

Les Outils "YANKEE"

n'ont pas d'égaux pour la Qualité
ou l'Efficacité dans la Pratique.



Nos. 10 et 11.—Rochet, Tournant à Droite et à Gauche, et Rigide.

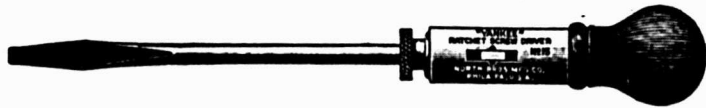

No. 15—Rochet, avec Molette sur la tige.



No. 30—Rochet à Spirale, Tournant à Droite et à Gauche, et Rigide.
No. 31—Rochet à Spirale, (Modèle Pesant).
No. 35— " " (Modèle Léger).



Nos. 40, 41 et 44—Foret Automatique.

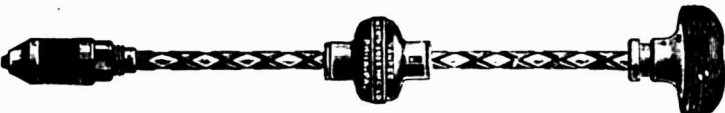

No. 50—Foret à action alternative pour Bois ou Métaux.

En vente chez les principaux Marchands de Gros.

NORTH BROS. MFG. CO., PHILADELPHIE, PA.

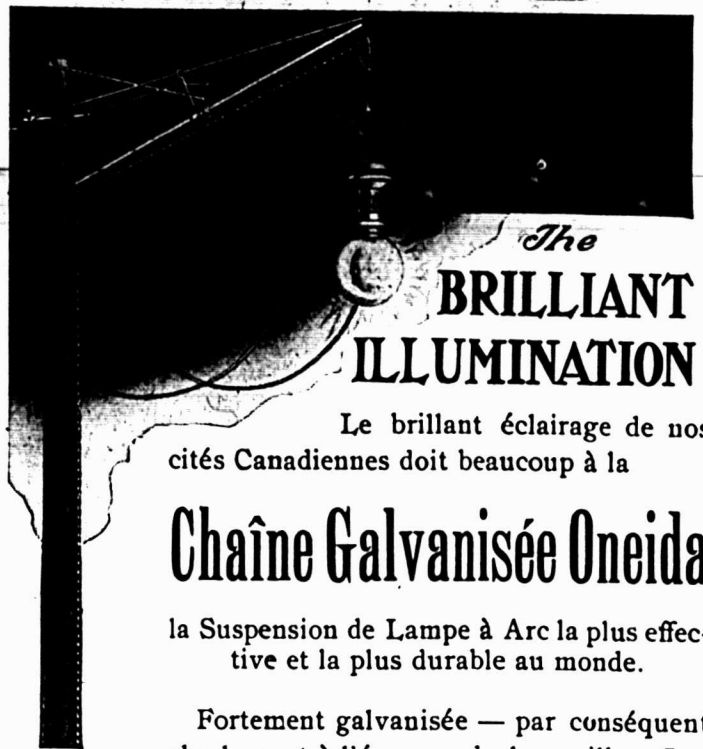

The BRILLIANT ILLUMINATION

Le brillant éclairage de nos cités Canadiennes doit beaucoup à la

Chaîne Galvanisée Oneida

la Suspension de Lampe à Arc la plus effective et la plus durable au monde.

Fortement galvanisée — par conséquent absolument à l'épreuve de la rouille. Impénétrable à la glace et au grésil. D'une force uniforme. Parfaitement flexible. *Fait de nombreuses fois la durée de cordes, câbles ou cordages.*

DES MILLIONS DE PIEDS EN USAGE.

ONEIDA COMMUNITY, Ltd., Niagara Falls, Ont.

Lorsque vous avez besoin du métal BABBITT, demandez la marque . . .

KING BABBITT

le meilleur pour tout ouvrage.

MANUFACTURÉ PAR

The Jas Robertson Co., Ltd.

144 rue William

MONTREAL

NOVA SCOTIA STEEL & COAL CO.

LIMITED.

MANUFACTURIERS DE

ACIER en BARRES MARCHAND, MACHINERIE & ROUES, TRANSMISSIONS en ACIER COMPRIMÉ POLI, TOLES D'ACIER jusqu'à 48 pes de large, RAILS en "T" de 12, 18 et 21 lbs à la verge, ÉCLISSES, ESSIEUX DE CHARS DE CHEMINS DE FER.

GROSSES PIÈCES DE FORCE, UNE SPÉCIALITÉ

FER EN GUEUSE "FERRONA" POUR FONDERIE, "CHARBON OLD SYDNEY."

Acierie, Trenton, N.E. Haute Fourneaux, Ferrona, N.E.
Mines de Charbon, Sydney Mines, N.E. Mines de Fer, Wabana, Ter'n'vo.

Bureau Principal: NEW GLASGOW, N.E.

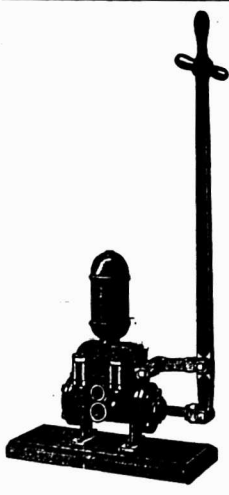

DES erreurs, oh ! oui, nous en faisons, mais nous essayons de ne pas faire deux fois la même erreur. Vous pouvez avoir offert à vos clients des Pompes d'une autre fabrication et nous vous suggérons de prendre une bonne ligne de conduite en adoptant les

POMPES McDOUGALL

QUI SONT DES

POMPES STANDARD

et vous éviterez ainsi la répétition de cette erreur.

Notre catalogue l'explique.

THE R. McDOUGALL CO., Ltd.
GALT, CANADA

Rue St-Urbain, No 2358. Lot 12-26-43, avec maison en bois; terrain, 25 x 80. Horm. Gingras à Jos. Zénon Bonin; \$732 (152317.)

Rue St-Urbain. Lot 1-2 S. E. 11-581, avec maison en bois; terrain, 25 x 100. Pierre Dubois à Marie Louise Franchère, veuve de Ambroise Patenaude; \$600 (152322.)

Rue Waverley. Lots 11-653 à 656; 4 terrains, 50 x 88 chacun vacant. Farquhar Robertson à Léon Payette; \$3,200 (152323.)

Ave du Parc. Lots 12-27, 13-80 à 82, 14-18 à 20; terrain, 21 d'un côté, 22,9 de l'autre x 74, supr. 1619; 2 do, 25 x 74; 1 do, supr. 231; 3 do, 25 x 46, supr. 1150. Léon Payette à Treflé Charpentier, Jr.; \$4,500 (152327.)

Rue Mance. Lot 1-2 N. 12-10-35; terrain, 25 x 100 vacant. Zéphirin Turpin à Jos. St-Amand; \$900 (152344.)

Rue Mance. Lot 1-2 S. 12-16-2, avec maison en pierre et brique; terrain, 25 x 93. Geo. W. Goodbody à Rollin F. Hutchins; \$5,600 (152360.)

Westmount

Ave Elgin, Nos 253 à 236. Lots 250-5 et 6, avec maison en pierre et brique; terrain, 22,6 x 107,6. La Succession E. A. Reinhardt à Mary Givin, veuve de Walter Basham; \$17,600 (152275.)

Ave Mount Stephen. Lot pt. S. E. 236a-10; terrain, 122 x 125, supr. 15250 vacant. La succession A. F. Gault et al. à Wm. H. Creed; \$8,387.50 (152314.)

Rue Sherbrooke. Lot pt. 207; terrain, 223 d'un côté, 213 de l'autre x 79 d'un côté et 75 de l'autre. Agnès Kenneth McDougall à Jas. Jos. Murphy; \$2,900 et autres bonnes et valables considérations (152380.)

DeLorimier

Rues Masson, Bordeaux et De Lorimier. Lots 161-606 à 645; terrain, supr. 99125 vacant. The Ideal Savings Loan & Land Co. à Wm. Fred. Honey; \$9,912.50 (152282.)

Rue Parthenais. Lot 11-63; terrain, 25 x 129,6 vacant. Frs Maurice Lavoie à Jos. Lafrance; \$700 (152293.)

Rue Bordeaux, Nos 1254 à 1256a. Lots pt. N. O. 152-120, pt. S. E. 152-121, avec maison en bois et brique; terrain, 21 x 80. Euclide Courtemanche à Jos. Edm. Marchand; \$4,750 (152325.)

Maisonneuve

Rue Notre-Dame, Nos 781 à 785. Lot pt. 18-1, avec maison en bois et brique pressée; terrain, 37,6 x 125 d'un côté et 126,6 de l'autre. Emérie Lalonde à Geo. Ménard; \$5,600 (152261.)

Rue Adam. Lot 14-104b; terrain, 20 x 90 vacant. Joséphine Desjardins, épouse de Chas. A. Daigle à Jean alias Johnny Mathieu; \$500 (152330.)

Outremont

Ave Van Horne. Lot 36-48-6, avec maison en brique; terrain, 28 x 73,3 d'un côté et 73,6 de l'autre, supr. 2054. L'Institution Catholique des Sourds Muets à Oscar Legault; pas de prix donné (152-242.)

Ave Hartland. Lots 39-86 et 87; 2 terrains, 35 x 104, supr. 7280 vacant. Jas. E. Wilder à Wm. J. C. Sutton; \$1,320 (152279.)

Rue Hutchison. Lot 32-2-7, avec maison en pierre et brique; terrain, 25 x 100. Pierre Desforges à Arthur Trudeau. (promesse de vente); \$7,700 (152283.)

Ave Querbes. Lots 33-366 et 367; 2 terrains, 26,4 x 89 chacun vacant. Garand Terroux et Cie à Ls Beaudry; \$1,433.34 (152332.)

Ave Querbes. Lots 33-368 à 371; 4

terrains, 26,4 x 89 chacun vacant. Garand Terroux et Cie à Louis Beaudry; \$2,866.66 (152333.)

Rue St-Viateur. Lots 34a-b-4, 34a-83-6, 34a-b-5, 34a-83-5, pt. S. O. 34a-b-6, pt. S. O. 34a-83-4; 2 terrains, 23 x 76; 1 do, 12 x 45; 1 do, 12 x 41 chacun vacant. Rév. Arthur Beauchamp à Jos. Ananie Vallant; \$1,175 (152339.)

Ville St-Paul

Rue Galt. Lots 4073-2, 4074-2, 4075-2; terrain, 25 x 88; 1 do, 25 x 43,6 chacun vacant. La Cie des Terrains de la Banlieue de Montréal à David Dame; \$600 (152342.)

Rue Lasalle. Lot 4150-1; terrain, 24 x 80 vacant. La Cie des Terrains de la Banlieue de Montréal à Michael Gindice alias Michael Judge; \$750 (152343.)

Verdun

Ave Gordon. Lot 4615-24; terrain, 25 x 122 vacant. Ugal H. Danduhand à Oswald Woodall; \$400 (152312.)

Rue Verdun. Lot 3401-594; terrain, 25 x 104 vacant. The Canadian Pacific Ry. Co. à Albin Gendron; \$286 (152335.)

Notre Dame de Grâce

Ave Monklands. Lots 68-269 et 270; 2 terrains, 40 x 120 chacun vacant. Jas. Mason à Julius Luck; \$576 (152236.)

Ave Westminster. Lots 152-280, 281 et 282; terrain, 120 x 117,6 vacant. Georges Marcell à Isaac Bryant; \$1,974 (152286.)

Ave Westminster. Lots 152-273 et 274; terrain, 80 x 117½ vacant. George Marcell à Eugène Côté; \$987 (152288.)

Ave Westminster. Lots 152-497, 498 et 499; 3 terrains, 40 x 117,6 chacun vacant. George Marcell à Wm. Haggarty; \$1,900 (152289.)

Ave des Chênes. Lots 152-146, 147, 148, 359 et 360; terrain, 237 x 120 vacant. Geo. Marcell à F. X. Frappier; \$3,384 (152290.)

Rue Sherbrooke. Lots 152-1, 2, 250 à 255; 506, 507 et 508; terrain, 430 x irrég. supr. 59175 vacant. Geo. Marcell au Rév. Anth. Corleil; \$8,876.25 (152291.)

Rue Sherbrooke. Lot 189-182; terrain, 33 x 108,6, supr. 3580 vacant. Ulysse Chopin à J. H. Albert Bohémier; \$850 (152-318.)

Sault-aux-Récollets

Rue Roy. Lots 323-105 à 108; terrain, 240 x 108 vacant. Antonia Anctil dit St Jean, épouse de Dominique Legault à Jos. Godbout, fils; \$2,000 (152348.)

Lot 299-27; terrain, 50 x 75. Aldéric Bleignier dit Jarry à Georges Coutlée (rétrocession); \$175 (152381.)

Saint-Laurent

Lots 35-16 et 17. Hercule Gohier à Ed. Gohier; \$500 (152308.)

Longue Pointe

Hière avenue. Lot 21-625; terrain, 25 x 84 vacant. La Cie de Construction St-Laurent. Ltée à Jos. Ant. Rocheleau; \$260 (152352.)

Lachine

Lot 282. Ls Laforce à Geo. Laforce; \$380 (152340.)

Droits dans le lot 352. Geo. Seymour Cunnings à Wilf. Emile Ranger; \$650.50 (152341.)

Pointe aux Trembles

Lot 88. Thos. M. Morgan à Jos. Versailles; \$29,000 (152270.)

Pointe-Claire

Ave Cedar. Lot 42-6; terrain, 50 x 199,6 d'un côté et 201,1 de l'autre, supr. 10014 vacant. Otto Frédéric Lilly à Jessie Maud Alexander, épouse de Robt. A. Kydd; \$300 (152299.)

Voici les totaux des prix de ventes par quartiers:

Lafontaine	\$ 6,525.00
Papineau	4,610.00
St-Jacques	46,500.00
St-Laurent	12,200.00
St-Louis	4,650.00
St-André	29,850.00
St-Georges	100,000.00
Duvernay	8,650.00
Hochelaga	12,300.00
Mont-Royal	8,000.00
St-Denis	24,250.00
St-Henri	23,650.00
St-Jean-Baptiste	4,400.00
Ville St-Louis	36,628.00
Westmount	28,887.50
De Lorimier	15,362.50
Maisonneuve	6,100.00
Outremont	14,494.00
Ville St-Paul	1,350.00
Verdun	686.00
Notre-Dame de Grâce	18,547.25

\$401,540.25

Les lots à bâtir ont rapporté les prix suivants:

Rue St-Denis, quartier Lafontaine,	\$1.40 le pied.
Rue Marie-Anne, quartier Duvernay,	43 7-8c. le pied.
Rue St-Germain, quartier Hochelaga,	24 7-8c. le pied.
Rue Boyer, quartier St-Denis, 12 2-3c.	le pied.
Rue Garnier, quartier St-Denis, 23½c.	le pied.
Ave du Parc, Ville St-Louis, 27 2-3c.	le pied.
Rue St-Laurent, Ville St-Louis, 21½c.	le pied.
Rue St-Urbain, Ville St-Louis, 17 1-2c.	le pied.
Rue Waverley, Ville St-Louis, 18 1-2c.	le pied.
Rue Mance, Ville St-Louis, 36c.	le pied.
Ave Mount Stephens, Westmount, 55c.	le pied.
Rue Masson, De Lorimier, 10c.	le pied.
Rue Adam, Maisonneuve, 27 3-4c.	le pied.



Dans notre numéro du 11 décembre, nous avons indiqué sous l'entête: "en difficultés", MM. Mathon, Frères et Cie, de Ville-Marie. Ces messieurs nous écrivent qu'ils ont un fort surplus et qu'ils ne sont nullement en difficultés avec leurs créanciers. Dont acte.

PROVINCE DE QUEBEC

Cessations de Commerce

Montréal—Syndicat de Ste-Cunégonde, meubles, etc. J. W. Hébert continue.

Cessions

Chambly Canton—Krezmer, H., confect.

Contrecoeur—Guyon & Handfield, mag. gén.

Lachine—Esper & Thompson, bimbeloterie, etc.

Montréal—Detlefs & Co., confiseurs.

Doyle & Jackson, thés en gros.

A. Ellison & Son, vieux matériaux.

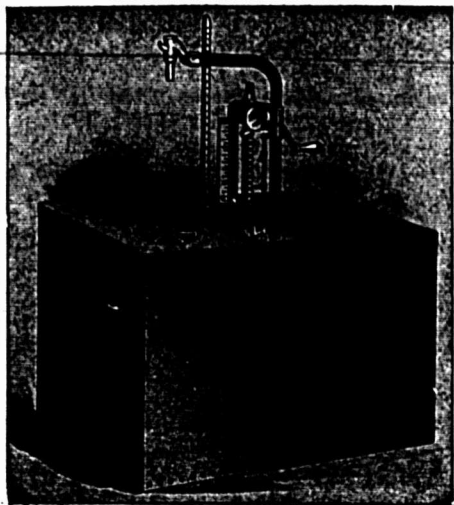

GRAVURE 19—TYPE B.
Appareil tout Métal.

Si vous soupçonniez seulement que vous perdez de \$50.00 à \$200.00 par an, n'essayeriez-vous pas d'y mettre un terme ?

En vendant au détail votre huile et votre gazoline dans des réservoirs ordinaires, vous **Perdez** autant ou davantage.

Le Catalogue CC vous montre exactement comment vous perdez cet argent et contient des gravures représentant des Réservoirs à Huile qui arrêteront cette perte.

S. F. BOWSER & CO., LIMITED.

66-68 Ave. FRAZER, TORONTO, Ont.

"Si vous avez un vieux Bowser et si vous en désirez un neuf, écrivez-nous pour notre offre libérale d'échange."

JOSEPH LETOURNEUX
NAPOLEON MARIEN

TEL. BELL: MAIN 288
TEL. MARCHANDS 826 ET 838

LETOURNEUX, FILS & CIE,

IMPORTATEURS DE

Ferronnerie,
Quincaillerie,
Vitres,
Peintures,
Etc., Etc.

5 et 7, Rue Notre-Dame, Est.

Entrepot: 12, rue Vaudreuil, - MONTREAL.

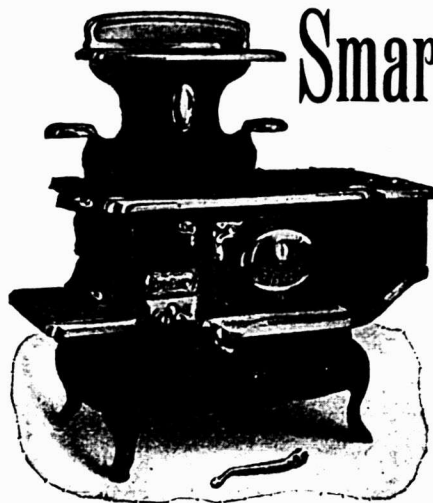

Smarts Crown

Une nouvelle addition à notre ligne, garantie être équivalente à tout fourneau (et supérieure

à beaucoup) comme construction et qualité de cuisson au four.

Le "**CROWN**" est un article qui se vend sûrement. Vendu à un prix raisonnable.

☞ **Tout fourneau vendu est une réclame.** ☞

Notre ligne de poêles et de fourneaux mérite votre examen. Ecrivez aujourd'hui même.

The Jas. Smart Mfg. Co., Ltd.
BROCKVILLE, ONT.

Lefebvre, J. A., tailleur.
 Vipond & Co., J. J., fruits en gros.
 White, Daniel J., hôtel.
 Dubois, Henri, confections.
 Foucreau, B., épiciér.
 Québec—Bélanger, J. A. et Cie, marbre.
 Saint-Hyacinthe—Valentine, H., hôtel.
 Sainte-Marie—Demers, G. N., poisson,
 etc.
 Valleyfield—Olyde, T. T., entrepreneur.

Concordats

Montréal—Dupuis, O. & Co., épiciers.
 Collette, S. A., épiciér.
 Parent, J. E., nouveautés.
 St-Célestin—Arsenault, J. E., mag. gén.

Curateurs

Montréal—Wilks & Michaud, à R. Gale-
 man, hardes faites.
 Ste-Rose—Legault, A. A., à Edouard
 Cloutier, instruments agricoles.

Décès

Montréal—Vidal, A., nouveautés.

Dissolutions de Sociétés

Lachine—Cuin & Rochon, plâtriers.
 Montréal—L'Association d'Immeubles Ca-
 nadienne.
 Lafrance & Fortier, boulangers.
 The Cosmopolitan Store.
 Chapleau & Dagenals, contracteurs.
 American Outfitters, merciers.
 American Soda Water Co.
 Electric Repair & Contracting Co.
 Harrison & Zuriff, mfr. d'eaux gazeu-
 ses.
 Larin & Guérard, plombiers.
 The London Mineral Water Co.
 McArthur & Sons, W., entrepreneurs.
 Wm. McArthur, Andrew McArthur et
 Wm. J. McArthur continuent.
 Paris Soda Water Mfg. Co.
 Perras & Lacasse, entrepreneurs.
 The Standard Mineral Water Co.
 Unecda Chips Co. Geo. A. Archambault
 et Wm. T. Comte continuent.
 Leclair, Egerton & Furlong, bonbons,
 etc. Leclair & Furlong continuent.
 Turner & Hamilton, agts à commis-
 sion.
 Montréal (De Lorimier) — Dufresne
 Hdwe & Furniture Co.
 Pointe-Claire—Parent Frères, épiciers.

En Difficultés

Emardville—Marchand, L. J., bois de
 sciage, etc.
 Montréal—Raymond, Jos., mfr. de mar-
 melades, marinades, etc.
 Manny & Co., E. S., négociants.
 St-Jovite—Lachapelle, Jos., mag. gén.

En liquidation

Montréal—The Geo. Bélanger Co., Ltd.,
 instruments agricoles, etc.

Fonds à Vendre

Emardville—Avon, Nap., ferronnerie.
 Joliette—Bourgeois & Thibaudeau, nou-
 veautés.
 St-Elvrien—Beaudet, Mde H. A., mag.
 gén.

Fonds Vendus

Montréal—Delavan Hotel.
 Thibert, J. A., mercier.
 Toronto Dressed Meat Co.
 Cloutier, Mde A., modiste.
 Meroure, Alf., hôtel.
 Nicola Bros., nouveautés.
 O'Connor, John, hôtel.
 Rochon, H., hôtel.
 St-David—Beaulac, Victor, mag. gén.

Incendies

Montréal—Bell & Pickford, sacs, etc.,
 ass.
 Lamy, P. & Frère, nouveautés, ass.

Nouveaux Etablissements

Foster—The Lakeside Meat Co. Edith
 Porter, etc. Geo. A. Magoon.
 Lévis—Laurentian Whitewear Co., Inc.
 Montréal—Barbeau & Trudeau, hôtel.
 Ludger Trudeau et Jos. Barbeau.
 Durand Frères, plombiers, etc. Jos.
 Durand et F. X. Durand.
 Imperial Asbestos Co., Ltd.
 Lavoie & Frère, plombiers, etc. Ferdi-
 nand Lavoie et Didime Lavoie.
 Bell Confectionery Co. (reg.), mfr. de
 bonbons. E. W. Villeneuve et Thos.
 F. Walsh.
 Checker Remedy Co. Mde A. B. Scarff.
 Cosmopolitan & American Outfitters
 hardes faites. Sam. Shapiro et David
 Shapiro.
 Doyle, P. S. & Co., thés en gros. Ma-
 bel Elizabeth Doyle.

St-Basile—The Hardy Léger L. Co., br-
 jouterie.

Nouvelles Incorporations

Montréal—Bell, J. & T., Ltd.
 Canadian Crown Castings Co., Ltd.
 The Canadian Mountauk, Ltd.
 Clément & Co., Ltd.
 Malson Carle Frères, Ltée.
 The Scott Specialty Co., Ltd.
 Western Engineering Co., Ltd.
 St-Hyacinthe—Challfoux, O. & Fils, Ltd

PROVINCE D'ONTARIO**Cessions**

Stratford—The Stratford Brick Tile &
 Lumber Co., Ltd.

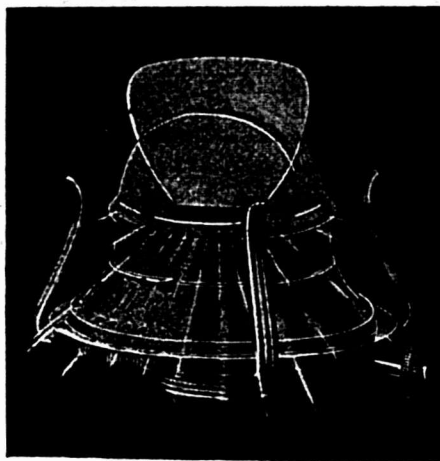
Les Bruleurs a Cone en Verre

donnent le plein béné-
 fice de la flamme jus-
 qu'au sommet même de
 la mèche.

Ils sont faciles à
 tenir propres.

On peut s'en servir sur
 toute lampe ordinaire.

ORDRES SOLLICITÉS PAR L'INTERMÉDIAIRE
 DU COMMERCE DE GROS.

Ontario Lantern & Lamp Co., Limited
 Hamilton, Ont.



Je n'ai jamais eu froid aux
 pieds, depuis que je porte les
 Souliers en Feutre Berlin.
 Ce sont des chaussures en
 feutre de la plus haute qua-
 lité, faites de laine pure.
 Pas de clous aux talons;
 ceux-ci sont fixés par un
 procédé patenté, et la garan-
 tie (des plus anciens Fabri-

cants de Chaussures en Feutre, en Amérique, soutient la vente des
 Souliers en Feutre Berlin.

En vente chez tous les Marchands de Chaussures
 de premier ordre

BERLIN FELT BOOT CO. LIMITED BERLIN, ONT.

EN ECRIVANT AUX ANNONCEURS, CITEZ "LE PRIX COURANT"

Décès

Holland Landing—Chapman, F. H., mag. gén.
 Toronto—Kyle & Hooper, épiciers à commission, etc. Chas. E. Kyle, dé-cédé.

Dissolutions de Sociétés

Toronto—McClung & Burns, nouveautés à commission.

En Difficultés

Edwards—Jacques, T. H., mag. gén.
 South River—Morrison, A. S. & Co., mag. gén.

Fonds à Vendre

Toronto—White, John D., épicier.
 Windsor—Succ. de Wm. Kaeding, épiciers.

Fonds Vendus

Grand Valley—McCabe, A., mag. gén.

Incendies

Norwich—Ranks, I. J., moulin à farine.
 North Bay—Sandrelli, C., épicier.
 Paris—The Sanderson Harold Co., Ltd., mfrs. de glaciers, etc.

Nouveaux Etablissements

Cobalt—Nipissing Diamond Drilling Co., Ltd.
 Cobourg—The Provincial Steel Co., Ltd.
 Dundas—Powell & Co., Ltd.
 Hamilton—The National Metal Ware Co., Ltd.
 Midland—The Freeman Lumber Co., Ltd.
 Toronto—Maple Leaf Mines, Ltd.
 National Provision Agency, Ltd.
 Rosedale Saw Mill Co., Ltd.
 The Taplin Timber Co., Ltd.
 Toledo Silver Mines, Ltd.
 H. J. Wood, Ltd.

Nouvelles Incorporations

Ottawa—The Modern Agency Supply & Construction Co. of Ottawa, Ltd.

MANITOBA, ALBERTA ET SASKATCHEWAN

Cessations de Commerce

Medicine Hat (Alb.)—Walton, R. E., ferronnerie. J. J. Hewitt continue.

Cessions

Olds (Alb.)—Logan, Jas., mag. gén.

Fonds Vendus

Leslie (Sask.)—Thordarson, B., mag. gén.

PROVINCE DE QUEBEC

COUR SUPERIEURE

ACTIONS

Défendeurs	Demandeurs	Montants
Bury		
McIver, A. Ls Co., Ltd.	John L. Cassidy	209
Danville		
Côté, J. Philippe, Ltd.	J. W. Peck Co., Ltd.	217
Lac Mégantic		
Rogers, H. S.	John Robertson & Son, Ltd.	137
Lacolle		
Boudreau, J. C.	Hermas Larose	368
Laprairie		
Demers, A. A.	Peter Lyall	313
Montréal		
Arcand, J. N.	A. Frenette	400
Alexandrovitch & Co., John Jonas Endrukaitis		110
Boswell, Vesey	John Hyde	1e cl.
C. P. R.	E. Larouche	5000
C. P. R.	Fcs Burke	1000
Châteauevert, V.	John Hyde	1e cl.
Castelletti, Calixte	La Cie Raymond, Ltée	800
Chadron, Chas. et Cléo. dit Duplessis	F. X. Chadron dit Duplessis	4e cl.
Dessermes, Gaspard	The St. Eustache Canning Co.	850
Dixon, Isatal et al.	Earl Senior	2e cl.
Dynamic Machine Works Co., Ltd., A. G. Thornton, Ltd.		270
Dorobaner, Chas.	Bena Rabinovitch	2e cl.
Décary, P., jr.	G. DeSève	190
Dubord, Henri	Rose Lajeunesse	115
DeGareau, Marie Aurélie Elly	Morin et McKay	7029

Berémet, Arthur	R. H. Pope	4e cl.
Freedman, Morris	De A. Liezer	2e cl.
Gauthier, Imelda	D. F. Deslauriers	1327
Hélu, De Maria	M. Pagnuelo	100
Jeffrey, Succ. d'Ernest	Lecavallier et Riel	625
Lemoine, Gaspard	John Hyde	1e cl.
Lepage, J. E.	W. McNally & Co.	104
Lafleur, J. A. E. et al.	Banque Nationale	2e cl.
"La Patrie"	Didier Paradis	500
Laporte, L. V.	A. McDougall & Co.	1e cl.
Longpré, Onésime et al.	Jos. Amiot	200
McConnell, J. Bradford	John F. McKenzie & Co.	1e cl.
Marcotte, J. A.	Larose & Larose	116
M. S. R.	Jas. Lynch	1999
McGowan, De Harriet	De M. E. M. Von Eberts	1e cl.
Martin, Médéric	A. Charlebois	199
Mason, W.	S. Davis	163
McGoldrich, Frk. J.	Advance Realty Co.	160
Orban, Gust.	Herman H. Shulof	2e cl.
Plouffe, De Emilienne et al.	A. Beaudreau	4e cl.
Palmer, W. C.	De P. Chaput Beauchamp	4183
Ross, John T.	John Hyde	1e cl.
Rivet, L. et al.	Banque de Québec	2e cl.
Salhani & Co., M.	E. Jobin	109
Scott, J. G.	John Hyde	1e cl.
Shedden Forwarding Co., Ltd.	Robert Tomblin	400
Sloves & Cohen	Geo. Baron	1115
Tremblay, Ls	Elie Béland	175

Montréal Sud

Halsall, Wm. Mun. du Village de Montréal Sud 115

Québec

Tessier, Cyrille John Hyde 1e cl.

Rigaud

MacDonald, De D. G. Succ. F. C. Reid 250

Saint-Denis

Côté, Jos. O. Desautels 184

Sayabec

Thibault, V. Waldron, Drouin Co., Ltd. 406

*Non a Bon Marché,
 mais Bonnes.*

Il n'y a jamais eu, en aucun temps, depuis que les Machines à Laver sont sur le marché, des machines donnant une vente plus satisfaisante que le machines à laver

"New Century" et "Ideal."

Elles valent beaucoup de fois l'argent payé pour des machines à plus bas prix.

The Dowsell Mfg. Co. Limited.

HAMILTON, ONT.

AGENTS: Wl. Haldimand & Son,
 36 rue St. Dizier, Montréal, Qué.
 Harry F. Moulden, 290 Garry St., Winnipeg, Man.

SIMPLEMENT
 PARFAITE.

ABSOLUMENT
 PARFAITE.

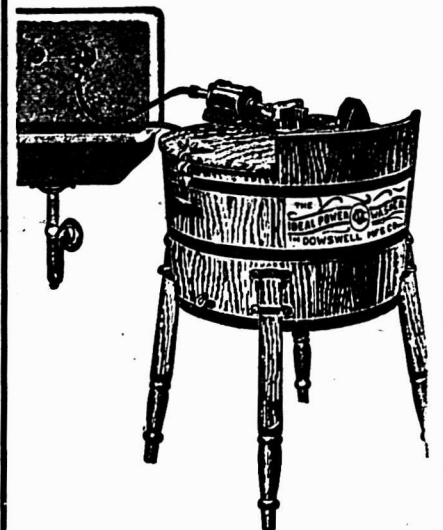

GILBERTSON'S

COMET

Non surpassée pour la qualité ou le finissage par aucune Tôle Galvanisée, d'une marque quelconque sur le marché.

ALEX. GIBB, - 13 rue St-Jean, Montréal

Seul Agent canadien

W. GILBERTSON & Co., Limited

Fabricants.

Pontardawe, Wales

Toronto, Ont.

Bond Co., Ltd., The W. E. Wm. W. Partridge	25000
Valleyfield	
Trottier, J. A. Ed. Eaves Co., Ltd.	197
Verdun	
Robidoux, Jós. J. E. Harel	112
Waterloo	
Marquis & Messier Larivière, Inc.	125
Woonsocket, E.-U.	
Roberge, Oscar J. Le Séminaire	229
Wotton	
Fortin, F. Kent & Stevenson	148

COUR SUPERIEURE

JUGEMENTS RENDUS

Défendeurs	Demandeurs	Mts.
Côte Visitation		
Murphy, Jas. et al.	De Agnès Murphy	200
Lachine		
Esper & Thompson	P. Mailhot	188
Louiseville		
Fortin, L. P. et al.	L. Kent	541
Maisonneuve		
Bolsjoh, Geo.	Raoul Beauparlant	4e cl.
Montréal		
Aven, Nap. Co., Ltd.	The Martin Senour	306
Bertrand & Co., S.quette	Alph. Vall	224
Craig, Henri Co.	Matthews Towers	156
Canadian Theatre Co.	Federal Trust Co.	2518
Charters, Chas. et al.	C. Robichaud	154
G. T. R. Gatin, De M. L. et vir., et al.	Alex. Robinson	1009
Raphael St-Onge		357
Knott & Co., Geo. H. Nally & Co.	Wm. McNally & Co.	160
Normandin, J. E. Paul, Wm. jr.	Chas. Angers	304
Painchaud, Edouard	Banque Nationale Bernard & Chalfoux	2388
Rolland, O.		294
Riendeau, J. A.	E. A. Emmans Canadian Brewer es, Ltd.	117
Sleotte, Joachim		118
Smith, Henry	Ephrem Renaud	127
Vauchestein, Fridolin	Melle Alice White	270
Flour Mills Co., Ltd.	Ogilvie	787

Saint-Constant

Gervais, Nap. Ant. Marchand 341

Saint-Jean, N. B.

Maritime Iron & Metal Co., The Abraham Wener et al. 125

Sainte-Justine de Newton

Fournier, Ambroise Moise Leroux 203

Saint-Simon

Tremblay & Co., Ulysse City Tobacco Co., Ltd. 109

Westmount

Sully, Walter Page et al. Morin 210

COUR DE CIRCUIT
JUGEMENTS RENDUS

Défendeurs	Demandeurs	Mts.
DeLorimier		
Décarie, V.	M. L. H. & P. Co.	33
Emard		
Dellsle, G.	D. L. J. Lebeau	18
Marchand, L. J. et al.	Lamontagne, Ltée	54
Lapralrie		
Dufort, H.	De F. M. McKenzie	20
Longue-Pointe		
Tison, P.	E. Gagné	4e cl.
Maisonneuve		
Fecteau, G.	J. H. d'Aragon	40
Simard, M.	O. B. Meunier	29
Montréal		
Ains, J.	N. Gauthier	16
Bryant, W.	J. E. A. Dion	12
Bilodeau, V.	E. Popovitch	13
Beaudoin, A.	J. Bernier	25
Beauchamp, J.	A. Proulx	61
Brisebois, F. X.	Z. Limoges	45
Bélanger, N.	E. St-Jacques	5
Bernier, E.	J. M. Bourdeau	6
Bigaouette, F. et al.	Boivia, Wilson et Cie	50
Chevrier, E.	De A. A. Gingras	12
Castakos, J. Co., Ltd.	Computing Scale	15
Coates, L. alias Calouette	J. O. Maranda	11
Desrochers, A.	J. Garmaise	17
Délorme, H.	S. Benoit	7
Desjardins, A.	L. G. Gaudreau	4e cl.
Deslauriers, J.	J. B. Thibodeau	2e cl.
Egan, D.	J. B. Létendre	7
Fanning, W.	A. J. Bush	30
Forest, Z. et al.	McLaughlin Carriage Co., Ltd.	70
Guernon, J.	A. Thibodeau	22
Gilbert, E. J.	L. Langevin	22
Giles, M. R.	G. P. Nelson	7
Gervais, C. H.	H. L. Boisseau	24
Gauvreau, J.	De V. Soucisse	24
Giroux, N.	L. Villeneuve	36
Gagné, J.	H. Grothé	12
Guénette, H.	J. C. Maranda	24
Johnson, W.	H. Lande	39
Jodoin, J.	J. Adam	8
Labelle, J. E.	Gunn, Langlois, Ltée	9
Leclerc, B.	R. Donati	10
Lanthier, A.	R. Healey	36
Luke, S. M. et al.	W. Noakes	40
Luke, S. M. et al.	H. Noakes	40
Marcotte, J. A.	Martin Senour Co., Ltd.	63
Moscovitch, J.	T. Burdett	33
Melgler, J.	E. & S. Currie, Ltd.	25
McGreer, J. E.	S. Cavey	56
Müller, J.	M. J. Heitig et al.	31
Moisan, A.	De J. L. Héroux	11
Maillet, I.	The Can. Bag Co.	25
Nicola, R.	S. Harris	75
O'Shaughnessy, J.	A. Lachapelle	90
Pelletier, G.	J. Cloutier	29
Plamondon, G.	J. O. Christie, jr.	12
Paquette, A.	N. F. X. Dufresne	24
Ratelle, T.	J. H. d'Aragon	10
Rappaport, M.	De G. A. Phillips et vir.	37
Rosconi, F.	O. Proulx	20
Roy, V.	P. Ogulnich	24
Racette, F.	E. Dionne	10
Robert, J. E.	A. Denis et al.	11
Spino, C.	G. di Cesare	17
Spires, M.	A. Hawkson, Arch & Sons Co., Ltd.	14
Schwartz, A.	City Ice Co., Ltd.	48

Ontario Silver Co., Limited,
NIAGARA FALLS, Canada.
 MANUFACTURIERS DE
Cuillers, Fourchettes, Coutilierie, et Articles en Plaqué.
 DEMANDEZ NOTRE CATALOGUE ET NOS COTATIONS.

Le style d'annonce qui est naturel est le style correct. Viser à l'effet ne constitue ni le bon style ni le bon sens.

H. BOKER & CO.
 Garde de Rasoir Prix de détail
 Pouvant s'ajuster. 25c chaque.

 On transforme un rasoir ordinaire en Rasoir de Sureté, en faisant glisser la garde pour l'ajuster à la lame. Cette garde a un fini fin et est plaquée nickel. Elle s'ajuste à tous les Rasoirs, à droite ou à gauche.
 Demandez notre Brochure Gratuite, intitulée: "Some Pointers for Gentlemen who shave themselves."
 (Quelques Avis aux Messieurs qui se rasent eux-mêmes.)
McGILL CUTLERY CO., Regd.
Boite Postale, 366, Montréal.

PAIN POUR OISEAUX Est le "Cottam Seed," fabriqué d'après six brevets. Marchandise de confiance; rien ne peut l'approcher comme valeur et comme popularité. Chez tous les fournisseurs de gros.

POURQUOI PAYER PLUS de 8c., quand vous pouvez acheter une Lampe Electrique Incandescente, satisfaisante pour 8c. Nos prix répondent aux conditions moyennes du marché.
THE ECONOMIC LAMP CO.
 P. O. B. 1613 - BOSTON, MASS. U.S.A.

St-Ives, I.	J. B. Robert	41
Tellier, E.	A. Gadbois	5
Wright, F.	M. Usher	20
Watson, A.	E. Lapointe	32
Normandin		
Langevin, F. X. et al.	Rock City Tobacco Co., Ltd.	17
Pointe-aux-Trembles		
Dulude, T.	L. B. Cordeau et al.	79
Pointe Claire		
Mitchell, J. Z.	A. Pilon	30
Rivière Désert		
Nault, E.	Carling Brewing and Malting Co.	76
St-Félix de Valois		
Bellehumeur, C.	E. Fanlix, sr.	16
St-Grégoire		
Landry, A.	R. C. Miller	17
St-Hubert		
Marcille, E.	L. Brais	33
St-Lazare		
Labre, F.	Bell Tel. Co., Ltd.	10
St-Louis		
Andrews, H.	M. L. Castonguay	54
Beauchamp, N.	S. Legault	5
Camp, E.	De C. Roy et vir.	14
Couvrette, O.	H. A. Guillet et al.	22
Thibault, G.	De G. Maheu	20
Verdun		
Ethier, J.	M. McMahon	36
Westmount		
Thomas, G. A.	E. Thomas	90

La Succession Jos. Brunet vs Philippe H. Roy.
 Ste-Anne de Sabrevois—Le lot 95, avec bâtisses.
 Vente le 5 janvier, à 11 heures a. m. à la porte de l'église paroissiale.
 La Succession Jos. Brunet vs Philippe H. Roy.
 St-Georges d'Henryville—Le lot 55.
 Vente le 5 janvier, à 2 heures p. m. à la porte de l'église paroissiale.

District de Joliette

Alexis Boucher vs Pierre alias Norbert Boucher.
 St-Cuthbert—L'usufruit sur le lot 1157, avec bâtisses.
 Vente le 7 janvier, à 1 heure p. m. à la porte de l'église paroissiale.

District de Québec

In re Mariè Christine Guénette.
 Notre-Dame de la Victoire—Les lots 322 et 299, situés rues Eden et Guénette.
 Vente le 8 janvier, à 10 heures a. m. à la porte de l'église paroissiale.

District de St-Hyacinthe

La Banque de St-Hyacinthe vs Horm. Benoit.
 Marieville—La partie du lot 209 et les lots 210, 211, pt. 212, pt. 116, situés rue St-Joseph, avec bâtisses.
 Vente le 7 janvier, à 11 heures a. m. à la porte de l'église paroissiale.
 Geo. Gagnon et al. vs Dame Henri Pagé.
 St-Hyacinthe—Les lots 389, 412, pt. 1089, avec bâtisses.
 Vente le 5 janvier, à 10 heures a. m. au bureau du shérif.

District des Trois Rivières

Jos. Alex. Poirier vs Cléophas Hamel.
 St-Grégoire le Grand—La partie du lot 416, avec bâtisses.
 Vente le 5 janvier, à 10 heures a. m. à la porte de l'église paroissiale.
 L. C. Alph. Loranger, vs Félix Loranger.
 St-Boniface de Shawinigan—Les lots 326 et 327, avec bâtisses.
 Vente le 7 janvier, à 10 heures a. m. à la porte de l'église paroissiale.

COURS PROFESSIONNELS

Marchandises en général

Suifs. — Acides stéarique et oléique, glycérine. — Chandelles. — Bougies. — Clerges. — Rats de cave. — Saponification et distillation.

(Suite).

Voyons ces machines, elles sont nombreuses. Il y en a pour les bougies pleines et pour les trouées; il y a des françaises, les Morane, avec 80 moules pour les trouées; des anglaises, avec 100 moules, toujours pour les trouées; les machines pour fabriquer la bougie pleine ont jusqu'à 250 moules, et il paraît qu'on est arrivé à en construire pouvant contenir 700 moules. Il m'est peu facile de vous décrire complètement comment sont construites ces machines, je vais me borner à vous dire comment elles s'offrent au regard. A la base de chacune d'elles, se trouvent posées autant de boîtes métalliques renfermant des bobines de mèches, traversant l'axe de chaque moule; elles sont attachées à des barrettes placées horizontalement au-dessus des tables des machines. La position des moules est, comme vous le devinez, celle de la bougie renversée, la tête en bas. Imaginez-vous une table rectangulaire, légèrement creuse, sur laquelle se trouvent les moules plongeant dans une caisse métallique remplie d'eau chauffée à 55 degrés. Sur le côté des machines, une manivelle qu'on tourne pour sortir les bougies. Chose curieuse, cette eau qui est à 55 degrés n'en bougera guère, uniquement par suite du va-et-vient continuel

HORMISDAS CONTANT, Entrepreneur-Plâtrier, 609 Berri. Phone Bell Est-1177.

AMIANTE
 aux prix les plus
 bas du Marché.
BRIQUES
 de toutes sortes.

DEGARIE & LEPAGE
 71a rue St-Jacques, - Montreal
 TEL. MAIN 1362

W. LAMARRE & CIE
 Marchand de
BOIS ET CHARBON
 Foin, Paille, Avoine, etc
242 AVENUE ATWATER

Correspondance sollicitée. Près St-Jacques.
 Bell Tel. Mount 609 ST-Henri
 Marchands 1324.

Queen's Hotel
 THETFORD MINES, Qué.
 Nouvellement installé avec tout le confort désiré. Belles salles d'échantillons. Voitures à tous les trains. Service irréprochable.
 AUG. SIMONEAU, PROP. J. E. LESSARD, CERANT.

Maison Fondée en 1870.
Auguste Couillard
 Importateur de
FERRONNERIE ET QUINCAILLERIE
VERRES A VITRES, PEINTURES, ETC.
 Spécialité: Poêles de toutes sortes.
 Nos. 233 a 239 rue St-Paul
 Ventes 12 et 14 St-Amable, MONTREAL.

La maison n'a pas de commis voyageurs et fait bénéficier ses clients de cette dépense. Attention toute spéciale aux commandes par la maille, Messieurs les marchands de la campagne seront toujours servis aux plus bas prix du marché.



Du 5 au 12 janvier 1908.

District d'Arthabaska

The Dominion Paper Co. vs Joseph Ouellette.
 Kingsey Falls—Le lot 658, avec bâtisses.
 Vente le 7 janvier, à 11 heures a. m. à la porte de l'église paroissiale.

District d'Iberville

Vitalien Trehan vs Philippe H. Roy.
 St-Jean, St-Luc et Ste-Anne de Sabrevois—10. Le lot pt. 4, les lots 1002 et 504, avec bâtisses, situés en la ville St-Jean.
 20 La partie du lot 63, avec bâtisse, situé en la paroisse de St-Jean l'Evangeliste.
 30 Les lots 132 et 133, situés à St-Luc, avec bâtisses.
 40 Le 1-3 du lot 237 et le lot 110, situés à Ste-Anne de Sabrevois.
 Vente le 7 janvier, à 11 heures a. m. au bureau du shérif, à St-Jean, pour les lots de cette ville; le 7 janvier, à 2 heures p. m. à la porte de l'église St-Jean l'Evangeliste, pour les lots de cette paroisse; le 8 janvier, à 11 heures a. m. à la porte de l'église St-Luc, pour les lots de cette paroisse et le 9 janvier, à 11 heures a. m. à la porte de l'église de Ste-Anne de Sabrevois, pour les lots de cette paroisse.

dans la fabrication et de la température de la stéarine qu'on verse à 65 degrés. Aussitôt la coulée faite, il faut attendre 20 minutes pour que la bougie pleine soit à point et qu'on la sorte; 10 minutes suffisent pour la bougie à trous. Relativement à cette dernière, je dois vous signaler une particularité dans la fabrication, particularité que vous pouvez constater par vous-même: c'est que les trous de la bougie, au sommet sont plus large qu'à la base, et voilà pourquoi: dans les moules servant pour les bougies trouées passent, ce que j'appellerai des baguettes métalliques triangulaires dont un des côtés est légèrement cintré. Donc, une fois la stéarine prise, au bout de 10 minutes, il faut que la bougie se détache de ces trois baguettes, et si ces baguettes n'étaient pas un peu plus minces, graduellement, dans leur partie supérieure, on ne pourrait les avoir ou on casserait les bougies. Au bout du laps de temps dont je viens de vous parler, soit 10 minutes pour les trouées et 2 minutes pour les pleines, l'ouvrière donne quelques tours de manivelle et les bougies sortent tirant les mèches à elles; immédiatement elle fait une large coulée de stéarine, puis, à l'aide d'un large couteau bien tranchant, coupe en une ou deux fois toutes les mèches; enfin, à l'aide d'une traverse en bois qu'elle passe dans la rangée du milieu des bougies, elle les enlève et les porte sur une table. Ici encore, vous devinez que la coulée de "stéarine" sur la table de la machine, une fois refroidie, a formé cette surface qui permet de les enlever toutes d'un seul coup lorsqu'elles sont sorties des moules.

Voici la bougie faite, mais non finie. Maintenant, l'ouvrier la détache de la surface sur laquelle elle adhère, à la base, et jette dans un seau les morceaux de "stéarine" qui formaient cette surface plane; ces morceaux, bien entendu, sont repassés à la cuve, et tout ce que je viens de vous décrire se continue perpétuellement.

Ensuite, d'autres ouvrières viennent prendre les bougies et les portent aux "marqueuses"; de là, elles passent aux machines "rogneuses" et "polisseuses". Ces machines "rogneuses" se règlent, ou du moins on règle la scie appelée à rogner les bougies selon le nombre qu'on désire obtenir, par exemple des 5, 6, 8, 10, 12, 16 à la livre, quant au "polissage", il s'opère mécaniquement. À l'aide d'une longue surface de coton épais; mais j'ajoute que ce dernier travail est inutile lorsque la bougie est faite avec de la "stéarine" de première qualité. Là encore, toutes les rognures de bougie retournent aux cuves pour être fondues à nouveau.

Enfin, des "rogneuses", les bougies passent aux mains d'ouvrières qui les enveloppent de papier de soie et les mettent

Bell Main 5141

Marchands 642

Chartrand & Turgeon

COMPTABLES

55, rue St-François-Xavier

MONTREAL

ALEX. DESMARTEAU

COMPTABLE, AUDITEUR

SPÉCIALITÉ:—

Liquidation de Faillites
Compromis effectués

54 à 60, rue Notre-Dame Est, - MONTREAL.

COMPAGNIE D'ASSURANCE MUTUELLE DU COMMERCE CONTRE L'INCENDIE

Bureau Principal: 151 rue GILROUARD, St-Hyacinthe

Actif dépassant \$120,000.00

Cette Compagnie n'assume que des risques commerciaux dans les villages, et opère sur des bases strictement mutuelles. C'est pourquoi tous les marchands et commerçants de cette Province doivent bénéficier de ses avantages.

T. A. ST GERMAIN, Sec.-Gérant

Jardine Universal Ratchet Clamp Drill.

(Perceuse à Rochet Universelle de Jardine.)

Employée dans toutes sortes de manufactures pour les réparations urgentes aux machines.

Tous les ateliers de machines et de chemins de fer devraient l'employer.

Les constructeurs de ponts, les poseurs de voies ferrées et les ouvriers en constructions métalliques en ont besoin constamment.

A. B. JARDINE & CO.
HESPELER, ONT.

Le vendeur qui gagne le salaire le plus élevé est celui qui rapporte le plus. Ne vous encombrez pas d'un vendeur qui ne gagne jamais un bon salaire; il ne rapporte rien.

Laurence & Robitaille

MARCHANDS DE

Bois de Sciage et de Charpente

BUREAU ET CLOS

Coin des rues Craig et St-Denis

Bell Tél., Main 1488. MONTREAL

Tél. des Marchands, 804.

CLOS AU CANAL

Coin des rues William et Richmond

Bell Tél., Main 3844

en cartons: d'autres y collent l'estampille de la régie, d'autres encore, et pour terminer, y collent les étiquettes. Les paquets n'ont plus qu'à prendre le chemin des boutiques d'épicerie, après recensement de la régie, laquelle, il paraît, opère d'une façon parfaite, délivrant le nombre de timbres demandés, qu'elle doit retrouver en nombre égal de paquets.

* * *

Pour les "cierges en stéarine" l'opération est similaire à celle des bougies, sauf que le trou, à la base, est fait à la main par un ouvrier, à l'aide d'un outil spécial.

Pour les "cierges en cire", il en va différemment, ils sont faits en entier à la main par un ouvrier spécialiste qu'on peut qualifier d'artiste. Au-dessus de la bassine dans laquelle fond la "cire" se trouve un cercle de fer assez élevé auquel sont fixés des crochets; c'est après ces crochets qu'on attache la mèche qui tombe verticalement au-dessus de la bassine, et l'ouvrier, muni d'une grande cuiller à bec, prend la "cire" liquide et la verse doucement au sommet des mèches, ce qui, naturellement, fait qu'à la base le cierge finit par avoir un volume de cire de cinq à six fois supérieur à celui du sommet. Le cierge est ensuite détaché et mis dans une longue caisse zincuée remplie d'eau froide. Il est repris par l'ouvrier qui le roule sur une table bien unie, le laisse ensuite tel quel ou le façonne, puis le suspend.

* * *

Voyons enfin les "rats de cave". Représentez-vous deux très fortes bobines, d'une longueur, pour chacune d'elles, de 0 m. 75 environ et d'un diamètre de 0 m. 50; distantes l'une de l'autre de 5 mètres. Entre les deux, une bassine de "stéarine" en fusion dans laquelle on a ajouté une certaine quantité de "paraffine" pour que le produit soit plus friable, moins cassant, et que l'on transporte d'une bobine à l'autre. Sur une table, près d'une bobine sont fixés les fils de coton, séparés.

Selon que l'on veut faire des rats de cave plus ou moins forts, on prend plus ou moins de ces fils qui se rejoignent sur une des bobines, puis, passent dans la bassine de "stéarine-paraffinée" et vont s'enrouler sur la seconde bobine. Ce travail ne demande pas à être fait vite pour permettre à la matière de se refroidir sur le parcours et éviter qu'elle ne se colle une fois roulée. Cette opération se renouvelle sept ou huit fois, et chaque fois on transporte la bassine près de la bobine où est enroulée maintenant ce qui devient une mèche. Une fois qu'elle est arrivée à la grosseur voulue on la coupe en bouts de même longueur que l'on roule et que l'on met en paquets.

J'ai terminé sur cet article. Il ne me reste qu'à vous répéter une fois de plus de vous attacher surtout à la qualité, de ne pas regarder à payer un peu plus pour avoir des bougies de "pure saponification", de préférence à celles de "distillation". L'une et l'autre en mains il vous sera facile d'établir la différence. Nos seulement la bougie de saponification coule moins puisque son point de fusion est 65° alors que celui de la bougie de distillation est de 45°, mais, de ce fait même elle dure plus longtemps, donne un pouvoir éclairant supérieur et ne bouge pas avec le temps: elle reste blanche, alors que celle de distillation finit par jaunir.

Parfois il peut se faire que la stéarine de saponification ne soit pas d'un blanc tout à fait irréprochable; cela ne fait rien à la qualité, prenez-en bonne note.

Pour bien juger de la qualité des deux produits, il vous suffira de les regarder ensemble au jour: la bougie de distillation est d'un blanc mat, que la lumière du jour ne perce pas; celle de saponification, au contraire, la laisse un peu percer. La nuit, mettez aux deux extrémités d'une pièce une bougie de chaque sorte que vous allumerez, vous pourrez juger du degré de clarté de chacune et de ce qu'elle consomme en une heure ou deux.

* * *

Je vous ai dit que la chandelle est très ancienne, qu'elle se perdait dans la nuit des temps, et je l'ai appelée la "mère de la bougie"; ceci ne veut pas dire que le terme "bougie" soit jeune; non, du tout, c'est une vieille fille. Le mot comme l'objet sont très anciens.

"La bougie en cire est mentionnée dans une ordonnance de Philippe le Bel, en 1312, et on sait qu'à cette époque, la cire servant à la fabriquer devait être de première qualité. Les bougies de longueurs ou pains de cire, qui sont les rats de cave modernes, étaient, au Moyen-Age, brûlées en grande dévotion lors des épidémies ou autres malheurs, et on leur donait en longueur la dimension exacte du périmètre de la ville affligée. Gay signale aussi la pratique usitée dans le peuple, en quelques endroits, d'enrouler les animaux malades avec ces bougies, que l'on portait ensuite devant les chasses de certains saints, où on les faisait brûler dans l'espoir de guérir les bêtes".

Je vous ai dit que c'était grâce aux travaux et aux découvertes de Chevreul que la bougie se fabriquait avec l'acide stéarique que l'on extrait du suif, il est bon d'ajouter que c'est en 1831 que MM. de Milly et Motard ont trouvé le moyen d'obtenir économiquement ces acides gras et concrets.

La loi du 30 décembre 1873 a soumis la bougie à une taxe intérieure de consommation de 25 francs, plus le double décime par 100 kilogr. Les conditions re-

BANQUE D'HOCHELAGA
1874-1908.

Capital autorisé	\$4,000,000
Capital payé	\$2,500,000
Réserve	\$2,150,000

DIRECTEURS:
F. X. ST. CHARLES, Ecr., Président
ROBT. BICKERDIKE, Ecr., M.P. Vice-Président
Hon. J. D. ROLLAND,
J. A. VAILLANCOURT, Ecr.,
A. TURCOTTE, Ecr.
E. H. LEMAY, Ecr., J. M. WILSON, Ecr.
M. J. A. PRENDERGAST, Gérant-Général.
C. A. GIROUX, Gérant, F.G. LEDUC, Asst.-Gér.
O. E. DORAIS, Inspecteur.

Bureau Principal. — Montréal.
BUREAUX DE QUARTIERS:
AVE. MONT-ROYAL, (coin St-Denis)
RUE STE-CATHERINE, EST
RUE STE-CATHERINE, CENTRE
RUENOTRE DAME, OUEST
HOCHELAGA
MAISONNEUVE
POINTE ST-CHARLES
ST-HENRI
VILLE ST-LOUIS
VERDUN, près Montréal.
VIAUVILLE, près Montréal.
DELORIMIER

SUCCESSALES
BERTHIERVILLE, P.Q.
EDMONTON, ALTA
FAHNSHAM, P.Q.
JOLIETTE, P.Q.
LAPRAIRIE, P.Q.
L'ASSOMPTION, P.Q.
LOUISEVILLE, P.Q.
QUEBEC, P.Q.
ST-ROCH
SOREL, P.Q.
SHERBROOKE, P.Q.
ST-HONIFACE, Man.
ST-HYACINTHE, P.Q.
ST-JACQUES L'ACHIGAN, P.Q.
ST-JEROME, P.Q.
ST-PIERRE, Man.
TROIS RIVIERES, P.Q.
VALLEYFIELD, P.Q.
YANKLEEK HILL Ont.
WINNIPEG, Man.

Emet des *Lettres de Credit Circulaires* pour les voyageurs, payables dans toutes les parties du monde; ouvre des crédits commerciaux; *achète* des traites sur les pays étrangers; *vend* des chèques et fait des paiements télégraphiques sur les principales villes du monde; prend un soin spécial des *encaissements* qui lui sont confiés, et fait remise promptement au plus bas taux du change.
Intérêts alloués sur dépôts d'épargne.

Une sorte de brouillard plane sur les phrases longues, embrouillées. Employez les mots comme s'ils étaient de l'argent —suffisamment, mais pas plus. Chaque mot a sa valeur spécifique.

LA BANQUE NATIONALE
FONDEE EN 1860

Capital	\$1,800,000.00
Réserve	900,000.00

Nous payons l'intérêt aux déposants
4 FOIS L'AN
NOS 48 BUREAUX

Nous acceptons des dépôts de \$1.00 et plus
L'intérêt compte du jour du dépôt.
Nous avons des correspondants par le monde entier et nos "**Travellers Cheques**" sont payables au pair par tous. Notre bureau de **Paris**,

RUE BOUDREAU
7, SQUARE DE L'OPERA

offre des avantages exceptionnels au commerce et au public voyageur.
Les virements de fonds, les collections, les paiements, les crédits commerciaux et les placements sont effectués en Europe, aux Etats-Unis et au Canada, **aux plus bas taux.**

latives à l'exécution de cette loi ont été fixées par un règlement d'administration publique du 8 janvier 1874. La perception du droit sur les objets fabriqués à l'intérieur, est assurée au moyen de l'exercice par les agents de l'administration. En ce qui concerne les produits importés, ce droit est perçu en garantie à l'entrée en France. Les produits exportés sont affranchis de l'impôt.

Notez maintenant que vous ne devez jamais prendre pour la vente au détail, des caisses de bougies de 5 kilogr.; c'est interdit. Vous devez entamer des paquets de 500 grammes, et un seul de chaque sorte, en ayant soin de placer le couvercle sur le fond du paquet.

Vous le voyez, la bougie n'est pas plus libre, commercialement parlant, qu'un citoyen français avec les octrois; il lui faut pour sortir des paquets justifier qu'elle a acquitté la taxe à laquelle elle est soumise; ou du moins c'est à nous que ce soin incombe!

E. Loigneau.
(L'Épicerie Française).

LE COMMERCE DU BLE

Dans son ouvrage d'économie politique, "Pour les Petits et pour les Grands," M. C. Wagner, un Anglais, fait l'éloge du blé, base de l'alimentation humaine, et chante ce qu'on pourrait appeler le poème du pain.

Mais il ajoute, aussitôt après, changeant de ton et passant de l'enthousiasme à l'anathème: Ce pain, cet aliment nécessaire, ce symbole et cette forme par excellence de la communion des hommes dans le travail et dans l'assistance, ce pain qui devrait être donné gratuitement, on a trouvé le moyen d'en faire un objet de commerce, et de commerce avide et impitoyable. Il y a des gens qui, pour en faire argent, conservent et enferment le blé que d'autres attendent; il y en a qui, l'achetant à ceux qui l'ont produit, l'amassent, tranchons le mot, l'accaparent, faisant de lui un objet de spéculation, et ne le remettant dans la circulation, autant qu'il dépend d'eux, que lorsque le relèvement des cours leur permet de réaliser de coupables bénéfices. Des bénéfices sur le besoin de ses semblables, sur la faim que l'on devrait être pressé de soulager! est-il rien de plus monstrueux? Et, laissant déborder son indignation: Accapareurs, s'écrie-t-il pour conclure, sangsues nourries du sang des pauvres et des misérables, "je vous hais!"

M. Frédéric Passy, qui a lu le livre de M. Wagner, n'a pu garder sur le coeur une diatribe aussi véhémente et aussi injuste. Et il donne au réputé économiste anglais l'aimable leçon suivante dont nos lecteurs goûteront la piquante saveur:

"Sainte colère, mon cher Monsieur Wagner, puisqu'elle est sincère, mais co-

lère injuste, si, comme il le semble, elle ne distingue pas entre les cas et les personnes et englobe dans sa réprobation, avec le commerce frauduleux et les manœuvres coupables, le commerce honnête, le simple fait de fermer ses greniers en temps de bas prix, ou d'acheter en baisse, afin de revendre en hausse. Y avez-vous songé? S'il n'y avait pas, à avoir produit du blé ou à le garder, un bénéfice à espérer, qui donc se chargerait de produire et de conserver? Si, dès le lendemain de la récolte, tout le produit de cette récolte, par une sorte de consentement universel, était amené sur les marchés: si rien ne retenait l'empressement des consommateurs à consommer, avec quelle insouciance, quel mépris, ce blé, que vous voulez voir respecter si fort, ne serait-il pas traité? Et combien, par suite de ce gaspillage, faudrait-il de temps pour en amener l'épuisement, avec son cortège de privations et de misère?

"Le commerce des grains, ce commerce que vous maudissez, il est, et il est seul, le régulateur nécessaire de la consommation, le frein du gaspillage, le conservateur vigilant et actif des ressources communes. Remarquez, disait avec son admirable bon sens, le grand Turgot, que le blé est une marchandise qui, à la différence de la plupart des autres, ne se produit qu'une fois par an, et qu'une fois cette production annuelle effectuée, une fois la moisson faite dans un pays, il est impossible, avant un an, d'y ajouter un grain. Il faut donc, de toute nécessité, que la quantité récoltée, quelle qu'elle soit, suffise jusqu'à la récolte suivante, c'est-à-dire que la consommation en soit réglée de façon à durer. Qui se chargera de pourvoir à ce règlement? Qui, soucieux de maintenir l'équilibre entre les consommateurs et les ressources, modérera les commandes? Qui, plus prévoyant et plus clairvoyant que l'administration la plus puissante, saura répartir sur les trois cent soixante-cinq jours de l'année et sur les trente ou quarante mille communes d'un grand pays, la quantité exacte ou approchée de subsistances qui doit constituer sa part dans l'ensemble, et gagner, finalement, sans déficit cruellement douloureux ou sans excédent inutilisé, la fin de la période alimentaire? C'est le commerce, le commerce seul, encore une fois, à la condition qu'il soit libre et maître de s'organiser pour acheter là où le cultivateur veut vendre et pour vendre là où le consommateur veut acheter. Il n'y a pas de récolte si abondante, a écrit Adam Smith, qui ne devienne insuffisante si elle n'est épargnée; et il n'y en a pas, si médiocre qu'elle soit, qui ne suffise, si elle est habilement ménagée. Or, c'est le commerce seul qui, par le resserrement ou le relâchement des prix, peut modérer ou élargir la consommation de manière à

EMILE JOSEPH, L. L. B.

AVOCAT

210 NEW YORK LIFE BLDG

11, Place d'Armes, MONTREAL.

Tel. Bell, Main 1787.

LA BANQUE PROVINCIALE DUCANADA

Siège Central; 7 & 9, Place d'Armes, Montréal, Can.

Capital Autorisé \$2,000,000.00
Capital Versé \$1,000,000.00
Réserve et Surplus \$246,000.00

Conseil d'Administration:

Président: M. H. LAPORTE, de Laporte, Martin & Co
Administrateur Crédit Foncier Franco-Canadien.
Vice-Président: M. S. CARSLY, de S. Carsley & Co.,
Grand Magasin Départemental;
Honorable L. BEAUBIEN, Ex-Ministre de l'Agriculture.
Monsieur ROD FORGET, M.P., Président de la Cie.
"Richelieu & Ont. Nav. Coy"
Monsieur G. M. BOSWORTH, Vice-Président "Canadian
Pacific Railway Co."
Monsieur ALPHONSE RACINE, de la Maison A. Racine
& Co, Marchands en gros, Montréal.

TANCREDE BIENVENU, Directeur-Gérant
A. S. HAMELIN, Auditeur-Général; J. W. L.
FORGET, Inspecteur; ALEX. BOYER, Secrétaire.

Censeurs:

Président: Hon. Sir ALEX. LACOSTE,
Et-Juge en Chef de la Cour d'Appel.
Vice-Président: Docteur E. P. LACHAFELLE,
Administrateur du Crédit Foncier Franco-Canadien.
Sir LOMER GOUIN, Premier Ministre Provincial de la
province de Québec.

Département d'Epargne

Emission de certificats de dépôts spéciaux à un taux d'intérêt s'élevant graduellement jusqu'à 3% p. c. l'an, suivant termes. Intérêt de 3 p. c. sur dépôts payables à demande.

32 SUCCURSALES DANS LA PROVINCE DE QUEBEC

Correspondants à l'Etranger:

Etats-Unis: New-York, Boston, Buffalo, Chicago.
Angleterre, France, Allemagne, Autriche, Italie.

LA BANQUE MOLSON

Incorporée en 1855

BUREAU PRINCIPAL, MONTREAL.

Capital payé \$3,500,000

Fonds de Réserve, \$3,500,000

JAMES ELLIOT, Gérant Général.

A. D. DURNFORD, Inspecteur en Chef et Sur-
intendant des Succursales.

Succursales dans la Province de Québec:

ARTHABASKA
CHICOUTIMI
DRUMMONDVILLE
FRANVILLE et RIVIERE DU LOUP
KNOXWTON [STATION]
LACHINE LOCKS
MONTREAL—
RUE ST-JACQUES—
RUE STE-CATHERINE—
MAISONNEUVE—
MARKET AND HARBOUR—
ST-HENRI—

QUÉBEC
RICHMOND
SOREL
ST. CÉSaire
STE-FLAVIE STATION
ST-OURS, QUÉ.
STE. THERESE DE BLAINVILLE
VICTORIAVILLE
WATERLOO

57 Succursales dans tout le Canada.
Agences à Londres, Paris, Berlin et dans
toutes les principales villes du monde.
Emission de Lettres de Crédit pour le com-
merce et lettres circulaires pour voyageurs.

assurer le moins mal possible cet indis-
pensable rationnement. Et c'est pourquoi,
ajoutait le grand économiste anglais, il
est aussi nécessaire d'accaparer (lisez
d'emmagasiner), que de semer. Les gre-
niers des marchands sont les garde-man-
gers du peuple, les caisses d'épargne de
ses économies alimentaires. Et il n'y a
pas, en règle générale, à craindre qu'ils
en laissent rien perdre et qu'ils les veuil-
lent soustraire sérieusement au service
des affaires, car ils les ont payés, et ils
ont besoin de rentrer dans leurs débours.
Et ils ont besoin aussi de n'acheter et de
ne garder qu'autant qu'il est utile qu'ils
le fassent, c'est-à-dire autant qu'il y a des
gens désireux de vendre, et qu'il est né-
cessaire de contrarier la facilité à con-
sommer. Acheter bon marché et vendre
cher, a-t-on dit (croquant par là faire le
procès du commerce), c'est tout l'art du
commerçant.

"Eh" oui, sans doute; mais qu'est-ce
que cela signifie, sinon acheter dans le
lieu ou dans le temps où le producteur a
le plus besoin de vendre, et vendre dans
le lieu et le temps où le consommateur a
le plus besoin d'acheter? Rendre service
à l'un et à l'autre, par conséquent; et que
pourrait faire de mieux Dieu lui-même,
a pu dire Turgot, s'il se mêlait de faire
en personne cette répartition nécessaire?
Il l'a confiée au libre jeu de l'offre et de la
demande.

"Comprenons, mon cher Monsieur Wa-
gner, cette harmonie merveilleuse du mé-
canisme naturel des intérêts, et, tout en
continuant à, admirer la bonté compatis-
sante qui sait, à certaines heures, s'ou-
blier pour assister le dénûment d'autrui,
gardons-nous de partager et d'encourager,
à l'égard du commerce honnête, des pré-
ventions et des haines qui, en même
temps qu'elles peuvent amener des trou-
bles, des violences et des crimes, ne ten-
dent qu'à provoquer des chertés artifi-
cielles et à changer en disettes et en fa-
mines les chertés naturelles. Ne traitons
pas d'incendiaire le pompier qui apporte
de l'eau pour éteindre le feu, et d'affa-
meur le marchand qui passe son temps à
prévoir et à faire ce qui peut être le plus
utile à la moins imparfaite satisfaction
de nos besoins".

Nous ajouterons que, sans doute, il vau-
drait mieux que l'agriculteur puisse ven-
dre directement sa marchandise, sans
passer par les mains d'intermédiaires qui
ne sont pas toujours scrupuleux. Beau-
coup de syndicats s'occupent d'arriver à
ce but, mais il faut bien reconnaître que
cette organisation n'est pas encore géné-
rale ni complète; en attendant qu'elle le
devienne, nous sommes de l'avis de M.
Fr. Passy, il serait difficile de se passer
de commerçants, et ceux-ci ne jouent pas
tous le rôle presque odieux que leur prête
si sévèrement l'économiste anglais M. Wa-
gner.

"Le Travail National" de Paris.

EN ECRIVANT AUX ANNONCEURS, CITEZ "LE PRIX COURANT"

LA TRAITE MECANIQUE

En agriculture, comme dans l'industrie, on a cherché à substituer le plus complètement possible le travail mécanique au travail purement manuel, soit pour augmenter la production ou la rendre plus uniforme, soit pour diminuer les frais de main-d'oeuvre. C'est ainsi que, peu à peu, l'on a vu les travaux de la laiterie, exécutés uniquement à la main autrefois, devenir presque exclusivement mécaniques. Les écrémeuses centrifuges, les barattes, les malaxieuses, etc., généralement actionnées par des moteurs, ont aujourd'hui pénétré dans toutes les laiteries-beurreries un peu importantes. Il est particulièrement intéressant dans le travail de matières aussi facilement altérables que le lait et ses sous-produits de diminuer autant que possible leur contact avec la main de l'homme, afin de leur assurer une durée de conservation plus longue. Tout le monde sait aujourd'hui que des germes de toute sorte, infiniment petits et visibles seulement à l'aide d'un puissant microscope, sont répandus partout dans le sol, l'air et l'eau, sur le corps de l'homme et des animaux sur les plantes; de ces germes, certains sont pour le lait et les produits qui en dérivent des causes d'altération profonde. On peut évidemment les éliminer par un nettoyage soigné et le lavage consciencieux des mains des ouvriers employés aux opérations de la laiterie aurait souvent pour résultat de supprimer ou de réduire très notablement bien des défauts de fabrication; mais est-il toujours possible de l'obtenir? Le mieux est donc de supprimer, autant que faire se peut, le contact de la main.

Ce contact est particulièrement prolongé au moment de la production du lait, au moment de la traite. La traite des femelles laitières est, en effet, encore exécutée, pour ainsi dire exclusivement, à la main. Il n'y a guère que dans de très grandes exploitations, principalement en Amérique, que les animaux soient traités mécaniquement. En France, les exploitations sont très rares où l'on peut voir pratiquer la traite mécanique: Jersey-Farm, près de Maisons-Laffite; la ferme de Cernay, aux portes de Reims...

Par suite de la traite à la main, le lait se trouve souvent ensemencé par les germes d'altération disséminés sur les mains du vacher et qu'un nettoyage superficiel, peu souvent pratique, d'ailleurs, n'a réussi qu'imparfaitement à enlever. Cela explique, dans une certaine mesure, l'altération rapide du lait abandonné à lui-même après la traite. On y trouve, jusqu'à un certain point, la raison des opérations de refroidissement du lait, de pasteurisation et de stérilisation, si fréquentes aujourd'hui, destinées à assurer au liquide une certaine durée de conser-

GEO. GONTHIER

EXPERT COMPTABLE ET AUDITEUR

Chambres 205 à 209 EDIFICE WILSON
11 et 17 Cote de la Place d'Armes, - MONTREAL.

TEL. BELL, MAIN 2701

BANQUE DE MONTREAL

(FONDEE EN 1817)

CONSTITUEE PAR ACTE DU PARLEMENT

Capital tout payé.....\$14,400,000.00

Fonds de Réserve..... 12,000,000.00

Profits non Partagés..... 217,628.56

SIEGE SOCIAL, MONTREAL.

BUREAU DES DIRECTEURS

Le Très Hon. Lord Strathcona and
Mount Royal, G.C.M.G., Président Honoraire
Hon. Sir George Drummond, K.C.M.G., C.V.O.,
Président

Sir Edward Clouston, Bart., Vice-Président James Ross

A. T. Paterson Hon. Robt. Mackay

R. B. Angus Sir William Macdonald

E. B. Greenshields C. R. Hosmer

Sir Thos. Shaughnessy, K.C.V.O., David Morrice

Sir Edward Clouston, Bart., Gérant-Général

A. Macnider, Insp. chef et Surint. des Succursales.

H. V. Meredith, Asst. Gérant-Général et Gérant à Mont-
real.C. Sweeney, Surintendant des succursales de la
Colombie Anglaise.W. E. Stavert, Surintendant des succursales des
Provinces Maritimes.

F. J. Hunter, Inspecteur N. O. et Succursales C. B.

E. P. Winslow, Inspecteur, Succursales Ontario

D. R. Clarke, Inspecteur Succursales Provinces
Maritimes et Terre-Neuve

SUCCURSALES :

130 Succursales au Canada.

Grande-Bretagne, Londres, Bank of Montreal—
47 Threadneedle St., E. C., F. W. Taylor, Gérant.Etats-Unis, New-York—31 Pine St., R. Y. Hebden
W. A. Bog et J. T. Molineux, Agents.Chicago, Banque de Montréal—J. M. Greats, Gér.
Spokane, Wash., Bank of Montreal

Terre-Neuve: St. John's, Bank of Montreal

Birchy Cove, Baie des Isles, Bank of Montreal

Mexico, D. F., Bank of Montreal.
T. S. C. Saunders, GérantRichmond and Drummond
Fire Insurance Company.Siège Social: Fondée
RICHMOND, QUÉ. EN 1879
Capital \$250,000
Déposé au gouvernement du Canada 60,000HON. WILLIAM MITCHELL, Président.
ALEX. AMES, Vice-Président.
J. C. McCaIG, Gérant. S. C. FOWLER, Secrétaire
J. A. BOTHWELL, Inspecteur,JUDSON G. LEE, Agent Résident,
Edifice Guardian Building, 160 St Jacques
MONTREAL, --- --- QUE.On demande des agents dans
les districts non représentés.

vation ou même une conservation indéfinie (stérilisation) en concourant à engourdir, paralyser ou tuer les germes ayant pu être apportés au lait, au moment de la traite.

Il est donc naturel qu'on ait songé pour éviter une contamination possible du lait lors de la traite, à opérer celle-ci mécaniquement d'autant plus qu'à l'aide d'un appareil mécanique la nécessité d'un bon vacher, souvent difficile à trouver, devient moins grande. A vrai dire, il y a plus de cinquante ans que la question est à l'étude. Nous disons à l'étude, car si d'assez nombreux appareils ont été produits au cours d'un demi-siècle, pas un, encore, ne présente des qualités telles qu'on puisse déclarer trouvée la solution de la traite mécanique.

Il faut bien reconnaître que les desiderata auxquels doit satisfaire la machine à traire idéale sont nombreux. Elle doit être simple, solide, très facile à nettoyer; elle doit demander peu de force pour sa mise en action et travailler rapidement; elle doit permettre une économie réelle de main-d'oeuvre et être telle qu'une seule personne puisse traire simultanément de 4 à 6 vaches; son prix doit être aussi peu élevé que possible; enfin elle doit permettre de traire les animaux à fond aussi bien qu'à la main et n'entraîner aucune diminution dans le rendement des laitières ou la richesse de leur lait.

Les machines à traire actuelles peuvent être divisées en deux groupes: les unes opèrent la traite par succion, les autres par un massage analogue à celui qu'exécute la main.

Dans les premières, chaque trayon de la mamelle est emprisonné dans un cône relié par un tube flexible à un récipient où l'on maintient une certaine limite de vide à l'aide d'une pompe. Sous l'influence de la pression interne qui s'exerce dans la mamelle et qui n'est plus contrebalancée par une pression extérieure égale, le lait est chassé de la mamelle; dirigé par le tube flexible, il vient se rassembler dans le récipient.

Dans les secondes, chaque trayon est pressé entre les surfaces garnies de caoutchouc, qui, dans une machine récente, sont l'une fixe et l'autre, à forme de rouleau, mobile.

La difficulté de fonctionnement de ces diverses machines, et surtout des secondes, provient de l'irrégularité des mamelles et des différences de forme et de longueur des trayons. On peut, en effet, pour les premières, avoir des cônes, à forme différente, en nombre suffisant pour satisfaire à toutes les conformations de trayons. La variabilité du volume des trayons au cours de la traite constitue cependant encore une difficulté à laquelle il faut parer dans l'agencement des cônes.

Les machines à succion sont, à l'heure actuelle, les moins compliquées et ont

donné jusqu'ici les résultats les plus satisfaisants. Certains constructeurs de ces machines les ont munies d'un dispositif appelé pulsateur, dont le but est de permettre à l'air de rentrer partiellement après chaque coup de pompe dans le récepteur où l'on fait le vide. Dans ces conditions, par suite de la construction particulière des cônes, dans le détail de laquelle nous ne pouvons entrer, une série de pressions différentes s'exercent sur les trayons, les massant quelque peu, comme le fait le veau, ce qui faciliterait la sortie du lait.

La machine à traire B. L. K., qui est aujourd'hui la plus répandue et que l'on peut voir fonctionner en France dans les fermes que nous avons citées plus haut, est du type à succion et à pulsateur. L'ensemble mécanique permettant la traite comporte une pompe à vide, généralement actionnée par un moteur à essence ou par un moteur électrique, mais pouvant l'être par un moteur quelconque. Cette pompe est en relation avec le récepteur devant recevoir le lait par l'intermédiaire d'une canalisation comprenant deux parties, l'une fixe en fer galvanisé, et l'autre flexible en caoutchouc. La première, accolée au mur de l'étable, porte de distance en distance des ajutages munis de robinets auxquels il est possible d'assujettir la seconde. Sur le récepteur à lait, le fermant hermétiquement, vient s'adapter le pulsateur. Fixés au pulsateur sont deux tuyaux de caoutchouc dont les extrémités libres sont en relation avec quatre branches terminées chacune par un cône en caoutchouc s'adaptant sur un trayon. Chaque pulsateur permet ainsi de traire deux vaches à la fois.

On estime que pour traire simultanément 8 vaches avec cet ensemble trayeur la puissance nécessaire est de 1-2 à 2 chevaux et qu'il n'est pas nécessaire, pour déterminer l'écoulement du lait, de pousser le vide au-delà d'une demi-atmosphère.

Nous n'avons pas de chiffres exacts sur le prix d'une installation de traite mécanique en France, mais nous pouvons dire sans crainte d'erreur, qu'il est à l'heure actuelle élevé. Aux Etats-Unis, où le Ministère de l'Agriculture (section zootéchnique) a publié l'année dernière les résultats d'une enquête sur la traite mécanique, on estime à un total de 2.500 francs les frais d'installation nécessaires pour la traite de 40 animaux; en voici le détail:

1 moteur à essence de 2 chevaux (pour traire 8 vaches simultanément)	Fr.	625
1 pompe à air		375
1 récepteur en tôle à fermeture hermétique		55
4 machines à traire		1,500
Tuyauterie le long de l'étable, avec ajutages et soupapes		125
Total	Fr.	2,580

Le coût de l'installation de la traite mécanique ressort, d'après ce devis, à bien près de 65 francs par vache. Il est un peu plus élevé dans les étables peu peuplées; il s'abaisse, au contraire, au fur et à mesure que le nombre des animaux augmente.

Le travail qu'il est possible d'exécuter avec les appareils à traire mécaniques dépend, au point de vue, du nombre des vaches traitées dans un temps donné, de divers facteurs: ainsi, de la quantité de lait que sont capables de donner les va-

P. A. GAGNON

COMPTABLE LICENCIÉ
(Chartered Accountant)

Chambre 901 Edifice New-York Life
11 Place d'Armes, MONTREAL.
Bell Main 4912

LA "FONCIERE"

COMPAGNIE D'ASSURANCE
CONTRE L'INCENDIE

Capital Autorisé \$1,000,000

Bureau principal,
No 10, BOULEVARD ST-LAURENT

TARIF INDEPENDANT

J. H. L. MARCIL, Directeur Gérant.

"La Providence"

ASSURANCE CONTRE LE FEU

Bureau Principal: 52, rue St-Jacques,
MONTREAL.

SPECIALITES: Risques Commerciaux à 20 p.c. de réduction - Pourquoi tous les marchands ne profiteraient-ils pas de ce grand avantage? La Cie n'a aucune réclamation non payée - On demande des Agents - S'adresser à

L. A. PICARD, Gérant.

PATENTES OBTENUES PROMPTEMENT

Avez-vous une idée? - Si oui, demandez le Guide de l'Inventeur qui vous sera envoyé gratis par Marion & Marion, Ingénieurs-Consultants, Bureaux: Edifice New York Life, Montréal, et: 407 G Street, Washington, D. C.

Arthur W. WILKS J. Wilfrid MICHAUD

WILKS & MICHAUD

Comptables, Auditeurs, Commissaires pour toutes les Provinces
Règlement d'affaires de Faillites

601 BATAIS-E BANQUE DES MARCHANDS

Téléphones: BELL MAIN 5500
MARCHANDS 849 MONTREAL

Travailleurs sérieux demandés dans un bon territoire pour vendre des polices ordinaires.

Les Hommes qui Peuvent remplir la première condition trouveront les deux autres fournies par a UNION MUTUAL. Les polices ont été changées récemment pour être conformes aux lois révisées.

Chaque chose à la hauteur des temps.
UNION MUTUAL LIFE INSURANCE CO.
Fred E. Richards, Président. PORTLAND, MAINE.
Pour agences dans la division Ouest, la Province de Québec et Ontario Est, s'adresser à W. I. JOSEPH, gérant 151 rue St-Jacques, Montréal. HENRY H. MORIN Agent principal pour le Canada, 151 St-Jacques Montréal.

L. R. MONTBRIAND,

Architecte et Mesureur,
No 230 rue St-André,
Montréal.

ches, de l'activité du vacher, dans l'ensemble mécanique que nous avons décrit du nombre de pulsateurs. Il résulte cependant de l'expérience courante que le vacher, assisté d'un aide, peut, disposant d'un pulsateur, traire de 15 à 16 vaches par heure; dans les mêmes conditions, il peut traire de 30 à 32 vaches s'il a à sa disposition deux pulsateurs, et 60 à 64 vaches à l'aide de quatre pulsateurs; dans ces deux derniers cas, un aide supplémentaire serait cependant nécessaire.

Il est à considérer que ce rendement des appareils à traire mécaniques est établi sans faire intervenir le temps nécessaire à leur nettoyage. Celui-ci est assez considérable, car si l'on veut que la traite mécanique donne de bons résultats, il est absolument indispensable de nettoyer très soigneusement toutes les parties des appareils qui se trouvent en contact avec le lait. Les tuyaux de caoutchouc dans lesquels circule le liquide demandent notamment à être nettoyés à fond et débarrassés totalement des particules laiteuses qui tendent à s'y attacher et à s'y dessécher. Autrement, ils deviendraient rapidement le siège de germes pouvant déterminer diverses altérations dans le lait.

L'emploi des machines à traire actuelles est-il sans inconvénient au point de vue du rendement des laitières et de la richesse de leur lait? Les expériences entreprises pour l'établir, plus ou moins méthodiquement conduites ont donné des résultats assez contradictoires. Il semble bien cependant que le rendement en lait se trouve un peu abaissé lorsqu'on substitue la traite mécanique à la traite à la main exécutée par un vacher habile. Il n'en est plus de même si la traite mécanique succède à la traite à la main faite par un vacher peu expérimenté ou brutal. Quant à la composition du lait, elle ne paraît guère influencée.

Le professeur Dean, qui a pu faire des comparaisons méthodiques, à diverses reprises, entre la traite à la main et la traite mécanique, au collège d'Ontario, déclare que dans tous ses essais, sauf un, les comparaisons faites ont tourné à l'avantage de la traite à la main exécutée par un vacher expérimenté, mais que toutes les fois que la traite à la main a été faite peu habilement, ses avantages sur la traite mécanique tendaient à disparaître. Il ajoute que les vaches, et particulièrement les plus âgées, qui avaient été habituées à être traitées à la main, ont marqué une tendance très nette à tarir plus vite lorsqu'on leur a appliqué la traite mécanique; les jeunes au contraire, se sont mieux pliées au changement de traite, ce qui semblerait indiquer qu'il est possible d'obtenir de bons résultats de la traite mécanique en y habituant les animaux dès le début.

Quoi qu'il en soit, la substitution de la traite mécanique à la traite à la main, étant donné le prix des appareils actuels et les soins que nécessite leur emploi, ne semble pas pouvoir être conseillée de façon générale. Même en Amérique, où l'on s'efforce d'exécuter le plus possible toute opération mécaniquement, on estime généralement, avec le professeur Dean que, dans une ferme où le nombre des vaches ne dépasse pas vingt-cinq, il n'est pas avantageux d'installer un dispositif de traite mécanique. Il peut n'en être plus de même pour une ferme où se rencontrent cinquante, cent bêtes laitières ou davantage, surtout si la main-d'oeuvre est rare, coûteuse et peu habile dans la réglementation.

J.-M. Mabilie.

(L'Agriculture Nouvelle).

L'ASSURANCE MONT-ROYAL

Compagnie Indépendante (Incendie)

Bureaux : 1720 rue Notre-Dame

Coin St-François-Xavier, MONTREAL
 RODOLPHE FOREST, Président.
 J. E. OLÉMENT, Jr., Gérant-Général.

Protégez vos Glaces contre les Accidents

PAR UNE POLICE DANS LA
 COMMERCIAL BUILDING & PLATE GLASS INSURANCE CO.
 Bâtisse New York Life, Phone, Main 2367
 ISIDORE CREPEAU, Gérant,
 AGENTS DEMANDÉS

Sun Life Assurance Company of Canada

Bureau Principal, - MONTREAL

L'homme habile à prendre des assurances et qui veut conduire son affaire d'une manière strictement honnête et honorable, a une excellente occasion de le faire dans cette Compagnie "Prospère et Progressive." Ecrivez au Surintendant des Agences à Montréal.

LA COMPAGNIE 'EQUITABLE'

D'ASSURANCE MUTUELLE CONTRE LE FEU

Une des plus Fortes Compagnies locales ayant plus d'argent disponible en mains pour le total d'assurance qu'elle porte, c'est-à-dire que son surplus de réserve est le plus élevé.

BUREAU

160, rue ST-JACQUES - MONTREAL

S. T. WILLETT, PRESIDENT F. CAUTHIER, GERANT

LA CANADA LIFE A PAYÉ

en 1905, aux détenteurs de polices ou à leurs représentants : : : : :

\$3,272,000

contre des paiements similaires de

\$4,954,000

faits par les vingt-et-une autres compagnies Canadiennes.

(ÉTABLIE 1858)

The Phenix Insurance Company OF BROOKLYN

TOTAL DE L'ACTIF - \$8,719,795.33

Robert Hampson & Son, Agents,
 1-5 ST. JOHN STREET

Assurances

LES HOMMES A CHOISIR COMME AGENTS

On a souvent dit, et avec beaucoup de vérité, qu'en général un homme nait agent, mais ne le devient pas; de même que les terrains diffèrent et ne produisent pas la même végétation, de même les hommes sont constitués différemment et n'ont pas tous les aptitudes voulues pour le même service.

D'abord l'homme qui demande quelque chose pour rien, qui cherche à avoir ses aises, qui est indépendant, qui se soucie peu de ses intérêts et encore moins de ceux d'autrui, ne devrait pas être choisi comme solliciteur d'assurance-vie, parce qu'un tel homme doit être conduit et que l'agent qui réussit se conduit toujours lui-même.

Deuxièmement, l'homme qui, par instinct, suit les autres au lieu de les conduire, qui n'est pas doué d'un esprit d'entreprise, qui ne contrôle pas, mais se laisse contrôler, qui parle plus qu'il ne pense, qui marche plus qu'il ne travaille ou reste assis plus qu'il ne marche, ne réussit jamais.

Troisièmement, la profession de solliciteur d'assurance-vie est une vocation engageante pour les hommes industriels, intègres et moraux, qui possèdent une instruction suffisante pour analyser et saisir suffisamment le problème mathématique afin de le présenter intelligemment; pour les hommes qui sont doués d'un raisonnement juste et de la faculté d'exprimer ce qu'ils pensent en termes clairs, concis et convaincants.

Le choix de cette classe d'hommes est le problème à résoudre. Bien qu'il soit impossible de toujours réaliser un idéal il est toujours nécessaire d'avoir pour but un idéal et de s'en rapprocher le plus possible. La Compagnie ou le gérant qui laisse de côté les hommes qui ne conviennent pas et dont tous les efforts sont concentrés pour la recherche du type d'agent convenable, qui consent à perdre quelques contrats d'assurance par mois, ainsi que les services d'un agent médiocre, relève le niveau de la situation d'assureur dans l'estime du public. Malheureusement il y a encore beaucoup d'organismes qui consentent à essayer tous les hommes qui se présentent, ce qui continue à jeter du discrédit sur la profession.

Le solliciteur idéal n'est pas celui qui s'engage dans l'assurance comme pis-aller, en attendant de trouver autre

THE Imperial Live Stock Corporation,
 Fonds Garantit, \$100,000. Assurance contre la mortalité du Bétail et des Chevaux. Mortalité Générale. Poulina-ge, Étalons, Castration, Bétail. Mort Accidentelle. Nous payons le montant assuré quelle que soit la nature de la mort.

Bureau :

Chambres 6 et 7, Edifice New York Life,
 MONTREAL.

Nous demandons des agents.

Enfermez vos soucis de bureau dans votre place d'affaires pendant la nuit. Il pourrait arriver que le lendemain matin ils aient disparu.

WESTERN ASSURANCE CO.

INCORPORÉE EN 1851

ACTIF, au-delà de - - \$3,284,180.06
 REVENU pour 1907, au-delà de 3,290,884.94

Bureau Principal: TORONTO, Ont.

Hon. GEO. A. COX, Président.

W. R. BROCK, Vice-Président.

W. B. MEIKLE, Gérant-Général.

C. C. FOSTER, Secrétaire.

Succursale de Montréal :

189 rue Saint-Jacques.

ROBT. BICKERDIKE, Gérant

COMPAGNIE D'ASSURANCE (CONTRE L'INCENDIE)

MANITOBA

Polices garanties par la Liverpool & London & Globe Insurance Company.

Pour Agences, s'adresser au Bureau-Chef :
 112 rue St. Jacques, Montréal.

Sir Edward S. CLOUSTON, Bart., Président.

J. GARDNER THOMPSON

Directeur-Gérant.

J. W. BINNIE, Secrétaire

La Cle d'Assurance sur la Vie

"METROPOLITAN"

Incorporée par l'état de New-York.

ACTIF : \$198,320,463.23

Le nombre des Polices 9,620,000 en vigueur, est plus élevé que celui de toute autre compagnie sur le continent d'Amérique.

En 1907 la "Metropolitan" a fait, en Canada, des opérations d'assurance, au chiffre de \$16,220,000 répartis en 93,114 polices d'assurance.

Les Contrats d'assurance de la Compagnie sont rédigés et écrits en langue française et en langue anglaise.

La Compagnie a, dans la province de Québec, un service d'au moins 500 agents canadiens, experts à expliquer les avantages de l'ASSURANCE SUR LA VIE.

De plus son dépôt réel au Gouvernement du Canada, pour protéger les Assurés, est de plus de \$4,500,000.

chose; c'est celui, qui choisit cette profession parce qu'elle l'attire et qu'il veut mettre sa personnalité et son individualité dans tous ses efforts.

Les conditions exigent que le solliciteur prépare son travail; mais tout d'abord, il doit être franc, avoir une bonne renommée, de l'honnêteté et une instruction suffisante pour comprendre les contrats et les expliquer clairement. A tout cela, il doit joindre un bon jugement, de l'énergie et de la persévérance. Mozart, le grand musicien expliquait son merveilleux pouvoir sur son auditoire en disant que quand il s'exerçait pendant une heure, il le savait; quand il s'exerçait pendant huit heures, son auditoire le savait et que, lorsqu'il s'exerçait continuellement, le monde entier le savait. Pourquoi? Parce qu'alors il était en harmonie avec sa profession.

Le secret de l'agent qui réussit est qu'il a un système approprié.

QUELQUES DEFATS DU BEURRE

Goût de poisson.—Nous avons rencontré, il y a quelque temps, dans une laiterie, du beurre qui, au sortir de la baratte, présentait une odeur caractéristique; le directeur qui nous avait appelé pour rechercher la cause de cette anomalie, avait écrit que son beurre avait un goût de poisson.

Au premier instant, cette saveur particulière rappelle réellement l'odeur de marée. Mais une observation plus attentive permet d'établir une différence sensible entre cette saveur et l'odeur du poisson.

Il faut remarquer d'abord que, dans le beurre, il s'agit d'une saveur, tandis que dans le poisson, il s'agit d'une odeur. Mais, comme il y a souvent une corrélation entre saveur et odeur, on se trompe facilement.

Cette erreur dans la détermination de la saveur peut provoquer des pertes de temps considérables.

Ce fut le cas de notre directeur: avant d'écrire, s'imaginant que la cause de cette saveur étrangère se trouvait dans le lait et provenait du lieu de production, il fit une enquête, visita le plus grand nombre des exploitations qui lui fournissaient du lait, afin de découvrir si, dans l'une ou l'autre d'entre elles, le lait ne voisinait pas avec des provisions

La Prevoyance

Cie. d'Accidents et de Garanties

Bureaux: 71a rue St - Jacques,

MONTREAL.

J. C. Gagné, Gérant Général.

Une bonne annonce vend des marchandises aujourd'hui et vous fait une bonne réputation pour demain.

La Banque d'Epargne de la Cité et du District de Montréal.

Avia est par le présent donné qu'un dividende de Dix Dollars par action sur le Capital de cette Institution a été déclaré et sera payable à son Bureau-Chef, à Montréal, le et après samedi, le deux janvier prochain, aux actionnaires enregistrés à la clôture des affaires, le 15 décembre prochain.

Par ordre du Conseil de Direction.

A. P. LESPÉRANCE,
Gérant.

Montréal, le 30 novembre 1908.

Les bonnes moeurs et la morale sont des amies jurées et de fermes alliées.—(Watts.)

POURQUOI

DOIT-ON ASSURER SA VIE DANS

La Sauvegarde

- | | | |
|----|------------------|--|
| 1o | PARCE QUE | Ses <u>taux</u> sont aussi <u>avantagés</u> que ceux de n'importe quelle compagnie. |
| 2o | PARCE QUE | Ses <u>polices</u> sont plus <u>libérales</u> que celles de n'importe quelle compagnie. |
| 3o | PARCE QUE | Ses <u>garanties</u> sont <u>supérieures</u> à la généralité de celles des autres compagnies. |
| 4o | PARCE QUE | La <u>sagesse</u> et l' <u>expérience</u> de sa <u>direction</u> sont une <u>garantie</u> de succès pour les années futures. |
| 5o | PARCE QUE | Par dessus tout, elle est une compagnie <u>canadienne française</u> et que ses capitaux restent dans la province de Québec pour le <u>bénéfice</u> des nôtres. |

Siège social: 7 PLACE D'ARMES,

MONTREAL.

de poisson. Cette enquête ne donna aucun résultat.

Une dégustation attentive nous fit percevoir nettement une légère saveur métallique assez fugace, mais caractéristique. Cela nous rappela les expériences faites en Allemagne et dont la conclusion attribuait au contact des crèmes avec le fer rouillé l'origine du goût de poisson.

En effet, nous constatâmes que cette laiterie se servait de bidons en tôle émaillée pour la fermentation des crèmes. Presque tous les bidons étaient défectueux: l'émail écaillé avait laissé le fer à nu; celui-ci, au contact de la crème en fermentation, s'était oxydé légèrement.

Sur nos conseils, on essaya la fermentation des crèmes dans des bidons ordinaires en tôle étamée; et depuis on nous écrivit que le goût de poisson avait disparu.

Nous laissons aux lecteurs intéressés le soin de tirer la conclusion.—(La Laiterie Belge).

CULTURE DU TABAC EN ECOSSE ET EN IRLANDE

Sous l'empire de la loi impériale de 1908 la culture du tabac sera permise en Ecosse dès que le Parlement aura imposé un droit d'accise sur le tabac produit au pays, et le tabac pourra être cultivé de façon expérimentale, sujet à certains règlements spéciaux, qui pourront être établis par le Trésor. La culture du tabac en Irlande a été l'objet d'expériences depuis 1900, et les résultats de ces expériences indiquent que cette plante peut être cultivée et séchée avec succès en Irlande et que le produit obtenu pourra former avantageusement partie d'un mélange de tabac à fumer. Des expériences industrielles ont été entreprises tous les ans depuis 1904, et depuis cette date les saisons ont été suffisamment variées pour justifier la conclusion qu'au point de vue du rendement le tabac est une récolte assez sûre en Irlande, pourvu que l'on fasse choix de sols convenables et dans des situations abritées. Le rendement de tabacs secs par acre pour la récolte de 1906 a varié de 505 à 1,661 livres; une récolte moyenne est d'environ 1000 livres par acre. On signale en 1907 un cas exceptionnel où une récolte de une tonne par acre a été obtenue.

LES Débits d'une Compagnie d'Assurance Industrielle forment UNE MINE NON DÉVELOPPÉE pour l'ASSURANCE ORDINAIRE. Notre Contrat à Salaire et à Commission offre des occasions exceptionnelles aux hommes qui peuvent faire à la fois de l'Assurance Industrielle et Ordinaire.

THE UNION LIFE ASSURANCE COMPANY

Bureau Principal: EDIFICE UNION LIFE, TORONTO.

47 Succursales au Canada, de Vancouver à Halifax.

EN ECRIVANT AUX ANNONCEURS, CITEZ "LE PRIX COURANT"