

PAGES  
MANQUANTES

# LE PRIX COURANT

REVUE HEBDOMADAIRE

Commerce, Finance, Industrie, Propriété Foncière, Assurance

Publié par ALFRED et HENRI LIONAIS, éditeurs-proprétaires, au No 25 rue Saint-Gabriel, Montréal, Téléphone Bell Main 2547, Boîte de Poste 917. Abonnements: Montréal et Bailliens, \$2.00; Canada et États-Unis, \$1.50; France et Union Postale, 15 francs. L'abonnement est considéré comme renouvelé, à moins d'avis contraire au moins 15 jours avant l'expiration, et ne cessera que sur un avis par écrit, adressé au bureau même du journal. Il n'est pas donné suite à un ordre de discontinuer tant que les arrérages et l'année en cours ne sont pas payés.

Adresser toutes communications simplement comme suit: LE PRIX COURANT, MONTREAL, Can.

VOL. XXVIII

VENDREDI, 11 MAI 1900

No 6

## LE SIROP D'ÉRABLE

On se plaint de la qualité du sirop d'érable apporté dernièrement sur le marché de Montréal. D'autre part, la production n'a pas été cette année à la hauteur de celle des bonnes années moyennes.

Les deux défauts de qualité et de quantité ont sans doute une même et unique cause, les ravages exercés par les chenilles dans les érablières.

On rapporte, en effet, de différents côtés, que les érables des sucreries dépérissent depuis que les chenilles ont, l'an dernier, dévoré les feuilles des arbres. Nous avons eu déjà l'occasion de signaler ce fait au début de la saison dans notre revue commerciale.

Le mal s'est étendu un peu partout où il existe des érablières dans la province et il est à redouter que ce mal empire cette année, car malheureusement l'échenillage est une chose à peu près inconnue et nullement pratiquée dans nos campagnes. Il ne faut pas laisser ignorer aux propriétaires de sucreries qu'ils s'exposent à voir la ruine de leurs arbres s'ils restent les bras croisés devant les ravages que leur causent les chenilles. Chaque chenille qui se transforme en papillon femelle

produit des centaines d'œufs qui donneront naissance à autant de rongeurs du feuillage des arbres. Et quand l'arbre n'aura plus sa couronne de feuilles, il ne pourra plus respirer et dépérira pour la ruine du cultivateur.

C'est à l'automne ou avant l'éclosion du printemps qui faut examiner les arbres, enlever tous les nids avec le bois qui leur donne abri et les brûler impitoyablement. Sans cette précaution nécessaire les ravages s'étendront d'année en année.

Dans certains pays, l'échenillage est obligatoire et des poursuites sont exercées contre ceux qui ne se conforment pas aux règlements à cet effet.

C'est qu'en réalité pour être efficace l'échenillage doit être général. Un propriétaire peut écheniller sur sa propriété avec le plus grand soin sans être pour cela indemne, car si ses voisins n'en font pas autant que lui, les papillons provenant des chenilles du voisin pourront parfaitement bien venir déposer leurs œufs sur sa propriété.

Il appartient aux Sociétés d'agriculteurs et aux municipalités rurales de prendre les mesures nécessaires pour la destruction des chenilles qui dévastent nos campagnes.



Hudon, Hébert & Cie, - Montréal

## RANCUNES MESQUINES

La nomination de M. Henderson à la position vacante de surintendant du Parc suggère à *La Presse* quelques réflexions que nous croyons devoir reproduire et qui nous montrent le parti de la Réforme moins désireux de faire œuvre de justice que de satisfaire de petites rancunes :

Nous ne connaissons pas, le public ne connaît pas M. Henderson ; nous ne saurions dire si le choix fait par le conseil est bon ou mauvais, mais ce que nous pouvons dire c'est qu'il ne peut être meilleur que celui qu'aurait fait le conseil en nommant M. Chambers.

M. Chambers avait toutes les qualités requises pour occuper dignement et efficacement le poste pour lequel du reste le Comité des Parcs et Traverses, après avoir soigneusement étudié tous les certificats fournis par les postulants, l'avait désigné au premier rang.

De plus, et par ce temps de manifestations patriotiques, ses états de service n'étaient pas à dédaigner : M. Chambers a servi pendant vingt ans dans nos corps de volontaires.

Toutes les qualités de M. Chambers, tous ses états de service n'ont pu et n'auraient pu lui obtenir la majorité du Conseil actuel, M. Chambers étant journaliste et ayant été battu parce qu'il est journaliste.

Étant journaliste depuis vingt ans, au moins, notre confrère a eu le malheur d'appartenir à un journal qui n'a pas toujours été au mieux avec les échevins actuellement maîtres de nos destinées civiques. Ces puissants du jour ayant sur la liberté de la presse et spécialement sur l'irresponsabilité à laquelle ont le droit de prétendre les collaborateurs des journaux impersonnels, des idées absolument fausses, ont satisfait leurs rancunes en faisant supporter à M. Chambers les conséquences des critiques de son journal.

Peu importe à ces échevins que notre collègue fût ou ne fût pas l'auteur de ces critiques ; qu'elles aient été publiées même en dehors de sa connaissance, ou, ce qui ne changerait rien à sa position, qu'il les ait écrites à la demande de son journal ; il appartenait à ce journal, il devait être sacrifié pour l'exemple, pour ramener les reporters et les rédacteurs à la soumission : il l'a été.

Nous parlons en connaissance de cause ; l'exécution de M. Chambers a été décidée pas plus tard qu'hier, lundi, dans un caucus tenu par un certain nombre d'échevins de la réforme.

C'est une mauvaise action et une injustice commise envers les journalistes qui ne sont guère représentés, pourtant, dans l'administration civique.

Les journalistes font à l'hôtel de ville, dans l'intérêt public, un très dur métier qui leur permet de prétendre à une part des emplois ; à la disposition du Conseil quand ils sont dans les conditions voulues pour les remplir.

M. Chambers volontaire, journaliste, qualifié pour la place vacante avait bien autant de droits que M. Henderson dont, paraît-il, le seul titre à la faveur du parti de la Réforme est d'avoir été en relations commerciales avec un de ses membres.

Le plus grave dans cette affaire, c'est qu'elle montre une fois de plus que la majorité du Conseil obéit à un pouvoir occulte qui dispose à sa volonté de l'administration de la ville.

Comment s'est rassemblée la majorité qui a élu cet inconnu qu'est M. Henderson ?

Par quelques voix indépendantes dont les candidats avaient été battus mais surtout par celles des échevins dont l'élection a été payée par les ligues et qui obéissent servilement aux ordres qu'ils reçoivent des représentants de ces ligues, au conseil.

En comparant le vote donné contre M. Chambers à celui donné pour M. Henderson, on aura une idée exacte de la situation.

La nomination de M. Henderson a été décidée par la Réforme, comme l'avait été celle de M. Adams, pour des raisons étrangères aux intérêts de la ville et elle a passé.

Nous en verrons bien d'autres !

Voici le résultat du vote sur la nomination de M. Henderson :

Pour : les échevins Laporte, Lebeuf, Ames, Gagnon, McBrid, Turner, Sadler, Ekers, Guimet, Roy, Smith, Tansey, Faucher, Raby, Robertson, Savignac, Lavallée et Vallières—18.

Contre : les échevins Martineau, Herr, Clearihue, Chaussé, Larivière, Brunet, Jacques, Gallery, Lareau, Wilson, Gouin, Lamarche, Robillard, Lespérance, Chevalier et Bunbray—16.

Nous recevrons par le SS. Roger  
une forte consignation de

# Brandy.

(COGNAC)

## Gonzalez

Qui a fait sa marque au Canada.

AUTRES MARQUES :

## Boulestin

V. V. S. O. P.  
1 ETOILE

En bouteilles, demi-bouteilles,  
flasks et demi-flasks.

## Hulot

En bouteilles, demi-bouteilles, flasks et demi-flasks.

Nous serons heureux de faire parvenir nos  
échantillons de Cognacs en fûts, aux mar-  
chands qui nous en feront la demande.

SEULS REPRESENTANTS AU CANADA :

# L. CHAPUT, FILS & Cie

MONTREAL.



ORDINAIRE



V. S. O.

V. S. O. P.

## COMMERCE, INDUSTRIE ET FINANCE

L'inspecteur général des douanes chinoises vient de publier son rapport annuel sur le commerce de la Chine pendant l'année 1899.

Ce rapport porte la date du 6 mars 1900 et débute ainsi qu'il suit :

“ Le commerce extérieur de la Chine, pendant l'année 1899, a été caractérisé par un développement étonnant et les commerçants indigènes ou étrangers ont dû réaliser dans chaque branche des profits considérables. La situation politique, quoique étant encore instable, ne donne lieu à aucune inquiétude ; les échanges font preuve d'une grande activité ; la culture du riz est des plus abondantes et sauf la recrudescence de piraterie dans l'ouest, aucun trouble n'a été apporté au commerce. Le résultat est que cette année bat, commercialement parlant, le record de toutes les autres années.

“ Les recettes générales encaissées par les douanes chinoises ont été de 26,661,460 taëls, soit 4,158,063 taëls de plus que l'an passé et 3,143,439 taëls de plus qu'en 1891, qui avait été la meilleure année commerciale.”

C'est aux nouveaux chemins de fer qu'on doit, paraît-il, en grande partie, cette prospérité commerciale. Min-Chwang et Tien-Tsin ont vu leur trafic presque doublé grâce aux nouvelles voies de communication qui leur ont été ouvertes. La ligne russe qui va à Moukden, et la ligne franco belge, qui va de Pékin à Hankéou, ont, elles aussi, puissamment contribué au développement des régions qu'elles traversent.

En ce qui concerne le commerce maritime, on constate que pendant l'année 1899, 7,004 vaisseaux étrangers jaugeant exactement 5,479,000

tonnes, sont entrés dans les eaux chinoises ; 6,093 vaisseaux ne jaugeant que 4,927,000 tonnes en 1898.

L'Angleterre détient le record de vaisseaux, et la statistique que voici donne une idée exacte du pourcentage de chaque puissance. Sur les 7,004 vaisseaux entrés dans les eaux chinoises, l'Angleterre a contribué à raison de 61 p.c., le Japon à raison de 13 p.c., l'Allemagne à raison de 8 p.c., la France à raison de 5 p.c., la Chine à raison de 5 p.c., les Etats-Unis à raison de 3 p.c., la Suède et la Norvège à raison de 2 p.c., une dizaine d'autres puissances réunies à raison de 3 p.c.

Le fait intéressant à relever dans cette statistique est le pourcentage de l'Allemagne, qui est extrêmement élevé, si l'on songe qu'il y a huit ans, il était de moins de 1 p.c. Dans l'espace de huit années, l'Allemagne a gagné régulièrement 1 p.c. par an ; on estime que ce 1 p.c. est principalement obtenu au détriment de l'Angleterre dont le pourcentage, il y a huit ans, était de 78 p.c. La France, elle, est restée stationnaire et son pourcentage depuis une dizaine d'années oscille entre 5 et 6 p.c.

Le Japon a doublé son pourcentage depuis le traité de Simonosaki et les Etats-Unis ont créé le leur dans l'espace de deux années.

\* \* \*

MM. William H. Hall et Co., les agents du Typewriter Smith Premier ont transporté leur magasin au No 1702 rue Notre-Dame, à l'angle de la rue St Sulpice.

\* \* \*

La réclame constitue, aujourd'hui plus que jamais, un moyen indispensable pour assurer la vente d'un produit nouveau ou affermir la bonne renommée d'une marque de notoriété universelle.



LA...

**PREMIÈRE**

expédition du  
"NECTAR" vient  
d'arriver par le  
SS. Montevidéan.

Je livre toutes  
les commandes...  
données "pour ar-  
river" et suis prêt  
à en prendre de  
nouvelles.

Le "NECTAR"  
est un mélange des  
**Thés de Chine,**  
des **Indes** et de  
**Ceylan.** C'est la  
meilleure combi-  
naison possible.  
ce qui s'adapte le  
mieux aux goûts  
de ceux qui aiment  
le **THE**

**Véritablement  
Bon.**

En caisses de 50 lbs—assorties

20 x 1 lb., 70 x 1 lb. et 10 x 1 lb.

Etiquette **Verte**, à 21c. Se détaille: 1/2 lb à 7c. — 1/4 lb à 13c. — 1 lb à 25c.  
Etiquette **Chocolat**, à 26c. " 1/2 lb à 10c. — 1/4 lb à 18c. — 1 lb à 35c.  
Etiquette **Bleue**, à 38c. " 1/2 lb à 13c. — 1/4 lb à 25c. — 1 lb à 50c.  
Etiquette **Marron**, à 45c. " 1/2 lb à 15c. — 1/4 lb à 30c. — 1 lb à 60c.  
**Boîtes de fantaisie de 1 lb**, — 50 par caisse — à 32 1/2 c., 42 1/2 c. et 50c. par lb.  
" 3 lbs — 16 par caisse — à \$1.50 la boîte.

TERMES: 3 P. C. 30 JOURS.

N'attendez pas, pour l'avoir, que votre voisin le fournisse à vos clients.

Il leur vendra peut-être autre chose en même temps.

**E. D. MARCEAU**

296, rue St-Paul, Montréal

On peut la diviser en trois parties : la réclame proprement dite, les catalogues, les distributions d'échantillons. La première se fait ordinairement dans les journaux. Des annonces rehaussées par quelques entrefilets intercalés dans les faits divers ou la chronique locale pourront donner les meilleurs résultats. Les étrangers n'ignorent pas l'efficacité de ce procédé dont n'use pas assez le commerce français. C'est cependant grâce à la publicité que certains produits pharmaceutiques conservent encore la place légitime que les Américains et les Allemands cherchent à leur enlever par une réclame identique, sinon supérieure. Et puisque nous parlons de produits pharmaceutiques, un moyen encore excellent de leur donner de la vogue consiste dans l'envoi aux membres du corps médical d'un agenda de poche des mieux conditionnés, portant pour chaque jour de l'année le nom de spécialités pharmaceutiques et les affections auxquelles elles conviennent. Quelquefois même, on ajoute sur la couverture les initiales ou le nom du docteur.

A côté des mille combinaisons auxquels donne recours la voie de la presse, on peut aussi citer, avec les agendas, un certain nombre de cadeaux-réclame, tels qu'almanachs, calendriers à effeuiller, blagues à tabac, papier buvard, encriers, etc.

\*\*\*

M. Ferdinand Filiatrault l'épiciier bien connu de la rue Saint-Laurent est mort subitement vendredi soir, au moment où il se disposait à fermer son magasin.

Il fut pris d'un accès de toux suivi d'une attaque d'épilepsie. Sa femme attirée par le bruit de la chute de son mari s'empressa d'aller demander des secours à la pharmacie Dawson, d'où l'on téléphona pour demander l'ambulance de l'Hô-

pital Général. Mais à l'arrivée du Dr Lynch, interne de l'Hôpital Général, M. Filiatrault avait cessé de vivre.

\*\*\*

Les paquebots que l'on construit actuellement deviennent de plus en plus grands. La North German Lloyd a actuellement sur les chantiers un steamer d'une longueur de 752 pieds. Ce navire dépasse de 48 pieds l'*Oceanic* de la White Star Line qui est à l'heure présente le plus grand transatlantique. On dit que ce nouveau steamer dépassera en rapidité le *Kaiser Wilhelm der Grosse* qui a une vitesse d'au delà de 22 nœuds.

\*\*\*

En raison de la grande quantité de bière qu'ils vendent dans le district de Montréal, MM. Reinhardt & Co. de Toronto se sont rendus acquereurs de l'emplacement de l'ancienne brasserie Williams, situé rue St Paul à Montréal. MM. Reinhardt & Co., fabriqueront du lager, de l'ale et du porter, suivant les procédés les plus perfectionnés.

\*\*\*

M. E. Rocher, consul de France à Liverpool, écrit que la pénurie de charbon et la hausse de prix qui en est la conséquence continuant de suivre une marche ascendante menace de compromettre sérieusement une foule d'industries dont la circonscription de Liverpool est le centre.

Les manufacturiers et les commerçants que cette question touche particulièrement se sont émus de cet état de choses et ont cherché d'un commun accord, les moyens d'y remédier.

De cet échange de vues, il résulte que, pour eux, le seul moyen d'arrêter cette hausse sans précédent



# LA PARTIE VITALE

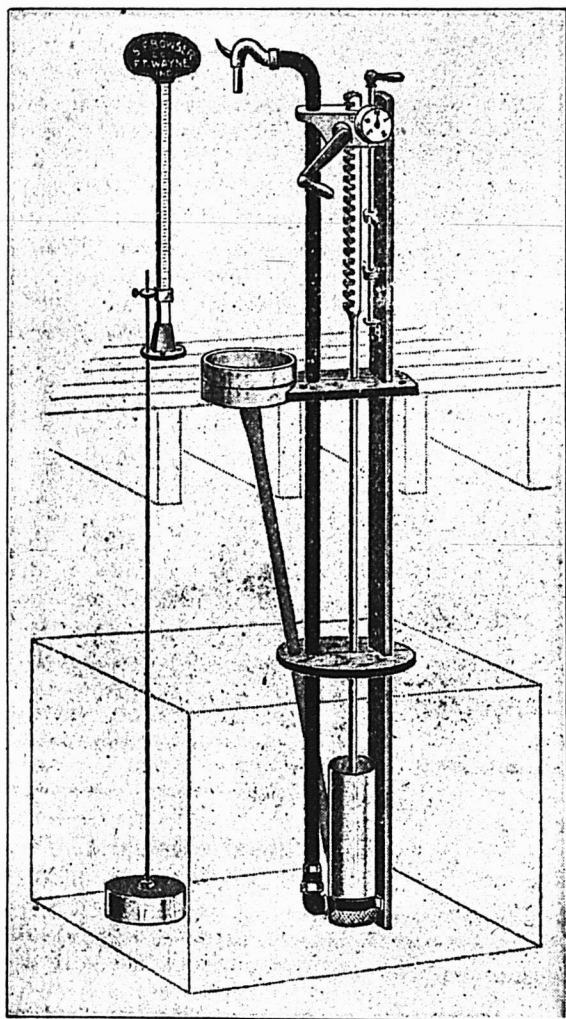

## LES RÉSERVOIRS À HUILE BOWSER

Pompent et mesurent correctement des gallons, des demi-gallons et des quarts de gallons à tout coup. Catalogue gratis.

**S. F. BOWSER & CO., FORT WAYNE, INDIANA.**

Bureau de Montreal : 622 Av. de l'Hotel-de-Ville.

d'un réservoir à huile consiste dans les valves de la pompe.

## LES RÉSERVOIRS

### À HUILE

## BOWSER

# 3

Measure  
Self-  
Measuring

sont pourvus  
de

## Steel Ball Cage Valves.

Les seules valves qui aient jamais été inventées qui tiennent indéfiniment l'huile de pétrole. Les billes dans les valves nous sont garanties ne pas varier d'une dix-millième partie d'un pouce d'une sphère parfaite. Pas de valves plates dans les nôtres. Elles ne durent pas. *Nos valves tiennent l'huile "till the cows come home."* Voulez-vous avoir un réservoir à huile sur lequel vous puissiez compter pour mesurer exactement tout le temps? Le réservoir BOWSER fera cela.

est de demander au gouvernement d'imposer une taxe de sortie sur tous les charbons. Ce mouvement, qui a pris naissance dans le Lancashire, se propage rapidement dans les comtés du centre et on espère que d'ici peu le gouvernement sera amené à prendre certaines mesures afin de protéger les centres industriels les plus menacés.

\*.\*

Il y a eu tout un remaniement dans le haut personnel du département français de la London & Lancashire Life Assurance Co.

M. Frédéric Sicotte a été promu inspecteur de la Compagnie et M. J. B. Sincennes notaire à Montréal, le remplace comme gérant du département français. Par suite de ses nombreuses et influentes relations, de ses talents et de sa probité reconnue, M. J. B. Sincennes est tout à fait apte à remplir avec succès ces importantes fonctions.

\*.\*

On agrandit considérablement en ce moment la brasserie de Messrs Boswell & Bros à Québec. La capacité de production va être augmentée du double. A l'avenir Messrs Boswell & Bros vont pouvoir livrer à la consommation 40,000 quarts d'Ale et de Porter par année. Les travaux de transformation et l'aménagement des appareils ont été confiés aux soins de M. Esmonde L. Clarke, 22 rue St François-Xavier à Montréal. M.—E. L. Clarke est un expert dans cette partie ayant installé un grand nombre de distilleries et de brasseries dans diverses parties du Canada.

La brasserie Boswell offre de plus un intérêt historique en ce sens qu'elle occupe le site de la première brasserie fondée sur le continent américain. Cette brasserie, nous dit l'historien Parkman fut construite sur les ordres de Colbert, le surintendant des finances de Louis XIV.

L'importation des médicaments dont la composition est inconnue ou qui ne sont pas conformes aux dispositions du "codex français" adopté par le gouvernement impérial, est interdite en Turquie.

Si les médicaments de composition inconnue ont été adoptés par une académie officielle, le propriétaire doit présenter à la direction de l'Ecole Impériale de médecine l'acte d'admission avec la formule et l'échantillon, ou, s'il n'y a pas d'acte d'admission, la formule énonçant la composition du médicament avec l'échantillon. L'importation en sera permise si l'autorisation de l'Ecole de médecine est obtenue. Mais il faut que les documents qu'on doit présenter soient visés par les consuls ottomans.

Les spécialités suivantes, dont l'usage a été reconnu nuisible soit : cocaïne et ses composés, sulfonal, sérum antituberculeux du Dr Koch, picrotoxine de Gneiss, ainsi que les spécialités préparées avec du hachich, et dont l'importation est prohibée, sont restituées sous garantie.

\*.\*

Il n'est pas sans intérêt pour nos lecteurs de jeter un coup d'œil sur le tableau suivant des montants assurés dans les compagnies d'assurances contre le feu par les incendiés de Hull qui ont eu la sage précaution de s'assurer contre le feu.

Les sommes indiquées dans le tableau ci-dessous représentent le montant de l'assurance brut; mais un grand nombre de ces risques, comme on sait, sont généralement réassurés de sorte que les pertes réelles encourues par les compagnies, tout en atteignant un chiffre élevé, seront moindres qu'on ne le croyait au début.

Les chiffres qui suivent ont été donnés par la Western Insurance Company, de Toronto, et publiés

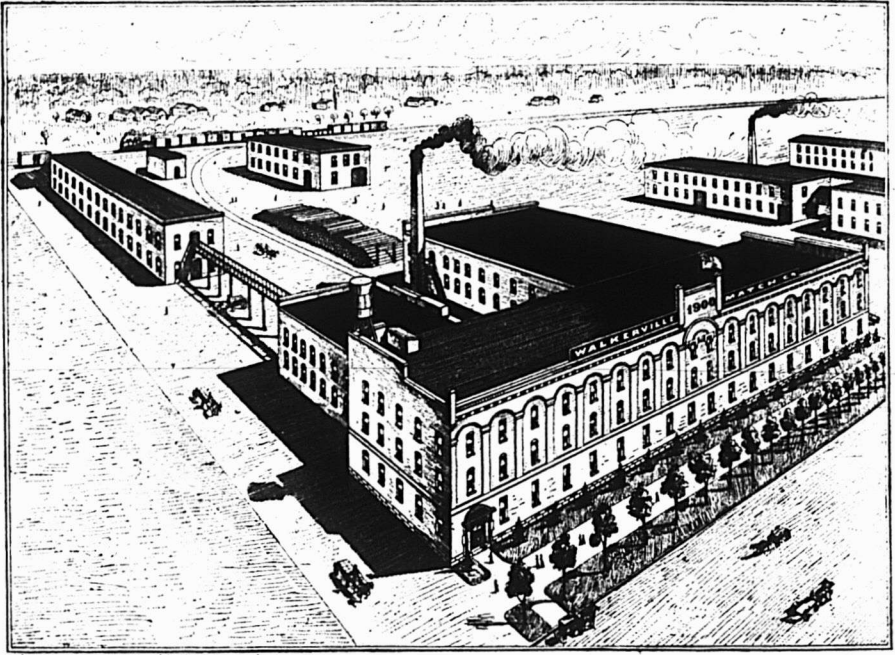

# The Walkerville Match Company

(Nouvelle Manufacture d'Allumettes)

## WALKERVILLE, Ont.

Cette manufacture supérieurement installée est pourvue de l'**outillage le plus perfectionné** importé d'Europe et des Etats-Unis. La Compagnie s'est assuré le concours de **spécialistes experts dans la fabrication des allumettes.**

Les Directeurs de cette Compagnie se flattent de livrer au commerce **tous les genres d'allumettes**, depuis les types les plus communs — tout en étant supérieurs aux produits actuellement sur le marché — jusqu'aux allumettes de luxe et de fantaisie.

La **Manufacture de la Walkerville Match Co.** est installée de manière à simplifier et à activer la production économique et scientifique des différentes variétés d'allumettes de consommation courante. Elle possède une

### Capacité de Production de 800 Caisses par Jour.

Pour prix et renseignements complémentaires,  
écrire directement à la Compagnie.

par la *Gazette* de Montréal à qui nous les empruntons :

Æna, de Hartford.....	\$200,000
Alliance .....	150,000
American.....	15,000
Anglo-American (Toronto).....	10,000
Atlas .....	51,000
British America.....	110,000
Berlin Mutual.....	5,000
Caledonian .....	250,000
Canadian .....	10,000
Commercial Union.....	104,000
Connecticut .....	25,000
Equity (Toronto).....	5,000
Guardian .....	200,000
Hartford.....	170,000
Imperial .....	190,000
Insurance Company of North America .....	100,000
Keystone .....	5,000
Lancashire .....	130,000
Law, Union and Crown .....	35,000
Liverpool & London & Globe.....	117,000
London & Lancashire.....	100,000
London Assurance .....	75,000
London Mutual.....	20,000
Manchester .....	150,000
Mercantile, de Waterloo .....	20,000
Merchants of Toronto .....	20,000
Millers and Manufacturers (Toronto).....	18,000
National of Ireland .....	68,000
North British & Mercantile .....	250,000
Northern of England.....	52,000
Norwich Union .....	10,000
Ottawa .....	25,000
Perth Mutual.....	20,000
Phoenix, de Brooklyn.....	40,000
Phoenix, de Hartford.....	50,000
Phoenix, de London.....	200,000
Quebec .....	10,000
Queen .....	10,000
Royal .....	210,000
Scottish Union and National.....	66,000
Sun .....	75,000
Union .....	190,000
Victoria-Montreal .....	20,000
Western .....	150,000
Manufacturers, Lloyds, N.Y.....	15,000
Merchants, Lloyds, N.Y.....	15,000
Glob. & Butgers .....	10,000
Millers and Mfrs., Minn.....	5,000
Lloyds, London.....	50,000
Hanseatische, d'Allemagne.....	37,500
Indiana .....	5,000
<b>Total.....</b>	<b>\$4,148,500</b>

\*\*\*

Comme l'Exposition de 1900 est plus grande que toutes les autres, comme surtout elle réunit plus d'ex-

posants, on en conclut qu'elle attirera plus de monde encore que ses devancières.

A ce sujet, le journal le *Rentier* donne des statistiques comparatives sur le mouvement des entrées aux expositions de 1867, 1878, 1889, sur le nombre des voyageurs venus à ces différentes époques, ainsi que le nombre des exposants et des récompenses.

En 1867, la moyenne journalière d'entrées a été de 44,699 et le total général de 8,179,920.

En 1878, la moyenne a été de 65,789 et le total de 12,039,471.

En 1889, la moyenne: 152,158, et le total: 28,121,975.

L'Exposition de 1889, a été inaugurée par le président Carnot le 6 mai. C'est ce jour-là que les entrées ont été le moins nombreuses: 36,922.

Les chiffres les plus élevés furent le 3 octobre, 385,377, et le jour de la clôture, avec 373,000 entrées payantes et 15,000 non payantes, soit 388,000 entrées. Au total, l'Exposition de 1889 a reçu 28,121,975 visites payantes.

Les étrangers et provinciaux arrivés à Paris pour les Expositions se chiffrent par 525,571 en 1867; par 571,792 en 1878; par 1,500,000 en 1889. Quant aux étrangers, ils se classent ainsi par nationalités:

	1878	1889
Anglais .....	64,034	380,000
Belges .....	31,419	225,400
Allemands.....	23,034	160,000
Italiens .....	18,417	38,000
Américains du Nord.....	13,384	115,000
Suisses .....	14,530	52,000
Espagnols.....	10,834	56,000
Portugais .....	"	3,500
Autrichiens.....	9,122	32,000
Hollandais .....	7,380	10,000
Russes .....	6,346	7,000
Grecs, Roumains, Turcs	"	5,000
Suédois, Norvégiens.....	2,896	2,500
Japonais .....	180	8,250
Chinois.....	89	
Nicaragua.....	11	
Africains (divers pays).....		12,000
Océanien, Javanais .....		3,800

Ce mouvement a produit des re-

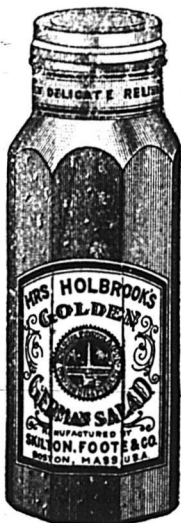

## MRS. HOLBROOK'S GOLDEN GERMAN SALAD

Cet élégant condiment a été préparé, au début, dans notre établissement, sous la direction personnelle de Mme Holbrook, une ménagère accomplie et une cuisinière expérimentée.

Ce n'est pas une sauce pour la salade, mais un assaisonnement sous la forme d'une salade de légumes et comme tel, il n'a pas son égal. Nous n'avons jamais auparavant produit un article qui ait reçu une approbation aussi universelle.

**Empaqueté dans de jolies bouteilles de 18 oz. fermées dans le vide. Prix \$2.88 la douzaine.**



## NEW ENGLAND... TOMATO RELISH

constitue ce qui s'est jamais fait de meilleur dans les préparations de tomates.

Il est préparé avec des fruits frais, mûrs, d'après un procédé scientifiquement exact ; on n'emploie aucune coloration artificielle quelconque. Il ajoute une délicieuse saveur à tous les mets avec lesquels on sert généralement des condiments de cette nature. C'est particulièrement l'article à employer avec les fèves au lard et les huîtres cuites ou frites.

**Empaqueté seulement dans des bouteilles d'une chopine complète, de forme triangulaire, avec couvercle se vissant, emballé avec goût. Prix: \$2.88 la douzaine.**

### SKILTON, FOOTE & CO., BOSTON, MASS.

AGENTS POUR LA PROVINCE DE QUEBEC:

**THE FOREIGN CHEESE IMP. CO.,  
9, rue St-Pierre, Montréal.**

Lorsque vous achetez l'un ou l'autre des articles ci-dessus, vous obtenez véritablement ce qu'on peut avoir de meilleur.

cettes correspondantes dans les grandes compagnies de chemins de fer. Ainsi, en 1878, l'augmentation des recettes réalisées sur l'année précédente a été d'environ 55,000,-000. En 1889, l'augmentation sur 1888 a été de 78,000,000.

Le nombre des exposants a été le suivant: en 1867, 50,226; en 1878, 60,000; en 1889, 60,000. Il est, en 1900, de 75,000.

\* \*\*

Les Boërs passent pour de grands chasseurs, et le plus grand était, dans ses jeunes années, le président Krüger, qui, simplement un couteau de chasse à la main, s'attaquait hardiment au lion.

Lorsque les Boërs émigrèrent de la colonie du Cap au Transvaal, lisons-nous dans la *Scientific American*, ils durent d'abord débarrasser le pays de 6,000 lions, dont beaucoup tombèrent par la main de Krüger.

Pendant de longues années, les Boërs sud-africains ont été des chasseurs, et l'adresse avec laquelle ils manient le couteau de chasse provient de cet exercice journalier dans la plaine et sous bois.

Mais, s'ils faisaient la chasse, c'était par intérêt ou dans un but de défense.

Sur le mérite qu'ils ont acquis en délivrant l'Afrique du Sud des terribles lions qui infestaient le pays tout entier, est toutefois projetée une ombre par le cruel massacre de la girafe depuis la colonie du Cap jusqu'au Botletli River.

Si les Boers ont tué au Transvaal 6,000 lions avant qu'on y pût vivre en sûreté, le nombre des gracieuses et inoffensives girafes qu'ils ont tuées s'est élevé à 60,000.

Au commencement de l'histoire sud-africaine, la girafe abondait au Transvaal, au Matabeleland et dans l'Etat libre d'Orange; mais les animaux furent abattus comme on

abattait les buffles américains, et les représentants survivants d'une noble race furent peu à peu refoulés vers le Nord.

Pendant des années, la girafe a été pour les Boers chasseurs, un butin lucratif, un gibier appréciable seulement à cause de sa peau.

On arrangeait alors des battues et des chasses où l'on exterminait des troupeaux entiers, et on cherchait à abattre de toute façon le plus de girafes possible.

Une bonne peau de girafe vaut aujourd'hui en Sud-Afrique \$10 à \$20 et en Europe bien plus encore.

Aux chasses d'il y a dix ou quinze ans, il arrivait fréquemment qu'un seul chasseur abattait en une seule journée quarante à cinquante de ces jolies bêtes.

C'est que la girafe est l'animal le plus inoffensif du monde et facile à chasser: elle est absolument sans défense, et le cas d'une girafe blessée faisant face au chasseur est extrêmement rare; l'animal est certes un bon coureur et peut, dans les forêts, s'esquiver rapidement, mais il présente un si bon but que cette tactique ne lui est guère utile.

La chose la plus précieuse de l'animal est la peau, et il n'est pas étonnant que les balles souvent ne la percent pas, son épaisseur étant de trois quarts à un pouce et sa ténacité égalant son épaisseur.

La peau de la girafe fournit un cuir excellent pour de certains buts.

Des peaux que les Boers n'expédient pas vers l'Europe, ils font des fouets et des sandales.

Les os de la girafe ont également une valeur marchande; les os des jambes ne sont pas creux, mais massifs, et, en Europe, ils sont très demandés pour la production de boutons et autres articles en os.

Les tendons de la girafe sont tellement forts qu'ils peuvent porter un poids énorme, c'est ce qui leur donne une valeur particulière.

# Monsieur l'Epicier



Connaissez-vous les règles d'intérêt?

Non pas l'intérêt mathématique.  
Mais l'intérêt personnel.

N'est-ce pas qu'il y va de votre intérêt de vendre le Soda à Pâte

## Dwight's Cow Brand

Vu que :—

1. Vous y faites un bon profit.
2. Votre client y trouve son profit.

Avez-vous assez de nos livres de cuisine pour distribution gratuite?

**JOHN DWIGHT & CIE, 34 Rue Yonge, TORONTO.**

## 42 ANS,

c'est un temps bien long pour maintenir une position dans l'industrie des empois, au Canada—à la tête. Durant cet espace de temps, la concurrence a donné lieu à une baisse des prix aux dépens de la qualité : mais nous étions alors et nous sommes encore d'opinion aujourd'hui que "la qualité" dans les empois comme en toute autre chose, constitue la pierre fondamentale d'un succès en affaires. Nous avons toujours devancé notre époque. Nous avons toujours essayé d'améliorer les procédés perfectionnés employés par le passé.

### " EDWARDSBURG "

et " Benson " sont deux noms tellement intimement liés au commerce de l'empois au Canada, que ces noms sont devenus familiers partout. C'est votre droit, d'ailleurs, de faire des expériences avec des produits nouveaux, mais cela coûte de l'argent et vous fait perdre des clients. Les ménagères au Canada ont confiance dans les noms d'Edwardsburg et de Benson, 42 années l'ont prouvé avec

**LE BLE D'INDE PREPARE DE BENSON et  
L'EMPOIS "SILVER GLOSS" D'EDWARDSBURG.**

**EDWARDSBURG STARCH Co., LIMITED**

Cardinal, Ont.

ETABLIE EN 1858.

Montréal, Qué.

## LA QUESTION DU PAPIER

L'incendie de Hull a, comme nous l'avons dit dans notre dernier numéro, jeté le désarroi dans l'industrie du papier. Depuis, un incendie a partiellement détruit les usines de Grand'mère où se fabrique également du papier, la situation que nous avons dépeinte n'a donc fait qu'empirer pour les journaux qui trouvaient déjà difficilement à s'approvisionner et qui, avaient à payer des prix plus élevés pour obtenir de plus faibles quantités.

Cette question du papier est importante et intéressante. Aussi a-t-elle été portée au Parlement. Il y a quelque temps, les manufacturiers de cet article avaient dans une de leurs réunions décidé d'avancer leurs prix de 25 p.c. en invoquant, pour raison de cette avance, la hausse sur les matières premières nécessaires à la fabrication.

Les prix ont été encore surélevés à la suite l'incendie de Hull et un député a prétendu que, depuis cet incendie, la hausse n'a pas été moindre de 60 p. c. dans l'Ouest.

Un autre député dit que si cette assertion est vraie c'est le moment de mettre en vigueur une clause introduite dans l'acte des finances de 1897 qui dit :

« Chaque fois que le gouverneur en conseil sera suffisamment informé qu'à l'égard de quelque article de commerce il existe une coalition, association ou pacte de quelque nature entre les fabricants ou les marchands de cet article ou une partie d'entre eux, pour augmenter le prix de cet article ou pour accroître indûment de quelque autre façon les avantages de ces fabricants ou marchands aux dépens des consommateurs, le gouverneur en conseil pourra charger un juge de la Cour Suprême ou de la Cour de l'Echiquier ou un juge de la Cour Supérieure d'une province de s'enquérir sommairement et d'informer le gouverneur en conseil de l'existence de telle coalition, association ou pacte.

« Le juge aura tous les pouvoirs nécessaires pour faire une enquête complète, examiner témoins et livres, etc.

« Si le juge rapporte qu'il existe telle coalition, combinaison ou pacte et que le gouverneur en conseil juge que les désavantages qui en résultent pour les consommateurs sont facilités par le droit de douane imposé sur un article similaire à son importation, alors le gouverneur général en conseil portera cet article sur la liste des articles admis à entrer en franchise, en réduira le droit dont il est frappé de façon à donner au public l'avantage d'une concurrence raisonnable en pareils articles. »

Le ministre des finances a déclaré que s'il recevait un avis officiel et par écrit d'un des abus visés par la clause ci-dessus, le gouvernement ordonnerait une enquête.

L'enquête, c'est bien. Mais, en attendant, il serait plus utile pour faire face aux nécessités du moment de permettre l'entrée en franchise d'une certaine quantité de papier.

Cette mesure s'impose en attendant que nos manufactures puissent fournir à nouveau les quantités nécessaires aux besoins de la consommation dans le pays même.

Cette question du papier a ramené sur le tapis celle de la taxe imposée sur les journaux sous forme d'affranchissement postal.

Il a été dit à la chambre et la chose est vraie, que le prix de vente des journaux compensait à peine le prix du papier et que la taxe d'affranchissement retombait non sur le public mais sur les propriétaires des journaux personnellement.

Aujourd'hui, avec l'augmentation du prix du papier, il y a une nouvelle perte pour les propriétaires de publications périodiques et il a été demandé au gouvernement d'abolir la taxe d'affranchissement postal.

Il est à espérer que le gouvernement ne tardera pas à donner cette satisfaction au public, car le public tout entier est intéressé à avoir les journaux à bon marché qui l'instruisent et le renseignent.





# HEINZ

## Pickles au Sucre

ont été continuellement améliorés depuis trente ans, jusqu'à ce qu'ils soient arrivés à former un condiment délicieux *SUI GENERIS*.

Vendus par

LES AGENTS AU CANADA :

Hudon, Hébert & Cie Montréal. H. P. Eckardt & Co., Toronto.



## SADLER & HAWORTH

MANUFACTURIERS DE

### COURROIES EN CUIR

Tanné au Chêne

Nous vendons aussi  
des Courroies en  
CAOUTCHOUC ET EN COTON.

BUREAUX ET MANUFACTURE :

GOIN DES RUES DES SEIGNEURS ET WILLIAM,  
**MONTREAL.**

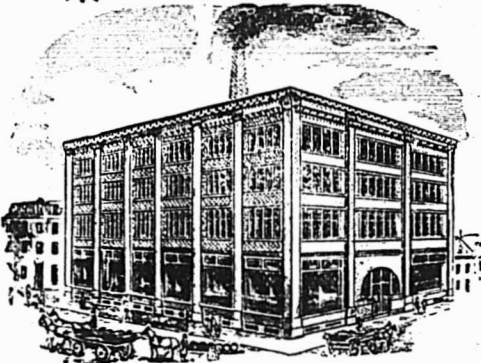

## ORANGES ET CITRONS

La première vente à l'encan de ces fruits a eu lieu mardi à Montréal.

La vente comportait 20,000 boîtes d'oranges et 39,000 boîtes de citrons importés d'Italie par le steamer "Jacona."

Cette première vente s'est faite à des prix avantageux pour les expéditeurs, principalement pour les oranges qui étaient en bonne condition et dont la qualité ne laissait rien à désirer.

Les citrons n'ont pas été aussi bien partagés sous le rapport des prix, bien qu'eux aussi soient arrivés en bon état. S'ils ont ouvert à des prix faibles c'est qu'une très forte consignation est attendue à New-York, car il faut noter que, comme dans les années précédentes, bon nombre d'acheteurs américains viennent s'approvisionner à Montréal aux ventes de fruits à l'encan.

Cette année encore il y avait affluence de ces acheteurs à qui des lots ronds ont été adjugés.

La vente a rapporté \$114,000, chiffre qui n'avait pas encore été atteint pour une cargaison de l'importance de celle du "Jacona."

Les oranges de Messine ont obtenu de \$2.50 à \$3.25 pour les boîtes et de \$1.00 à \$3.10 pour les demi-boîtes. Celles de Sorrente particulièrement remarquables au point de vue de l'apparence et de la qualité ont rapporté de \$2.45 à \$3.15 pour les boîtes et de \$1.15 à \$2.30 pour les demi-boîtes. Il n'y avait qu'un nombre très restreint de boîtes longues, elles ont été adjugées à \$4.10.

Les citrons de Messine, suivant choix et qualité, ont été payés de \$1.25 à \$3.10. Ceux de Sorrente ont, dans les meilleures qualités, varié de \$3.25 à \$3.50 et les Maories de \$3.40 à \$3.65.

## LA LOI CONTRE L'USURE

Le projet de loi du Sénateur Dandurand pour la répression de l'usure vient d'être présenté à nouveau devant le Sénat.

Il est devenu nécessaire d'édicter des peines contre les usuriers ; des procès récents ont démontré cette nécessité.

Nous n'avons pas à revenir sur ce que nous avons dit l'an dernier au sujet du projet de loi du sénateur Dandurand, car le bill actuellement devant le parlement est sensiblement le même que celui précédemment discuté par la haute assemblée.

Nous sommes toujours de l'avis qu'une loi quelle qu'elle puisse être ne pourra jamais extirper l'usure, mais nous pensons encore que nos législateurs doivent protéger les victimes des usuriers. Toute loi qui aurait ce résultat serait un bienfait pour nombre de pauvres gens ou de commerçants dans la gêne.

## LA NOURRITURE DE L'ARMÉE

*Suite et fin.*

Le biscuit, cet aliment défectueux et insuffisant, détesté des hommes, mais qu'il fallait bien leur imposer faute de mieux, est lui-même remplacé depuis quelques années par un produit nouveau : le pain de guerre, qui, pour l'emmagasinement, la conservation et les facilités de transport et de distribution, a tous les avantages du biscuit, mais qui, mis à tremper, gonfle et redevient du pain.

Les vivres-viande n'ont pas été moins améliorés. Les troupes seront de moins en moins suivies de ces animaux fatigués et malades que l'on abat et dépèce à la hâte, tant bien que mal, et dont la viande aussitôt mise à cuire est coriace et malsaine.

# Une femme achètera

une Teinture de Ménage, qui nettoie et teint en une seule opération, comme le Savon Maypole, à cause de la facilité avec laquelle on l'emploie, et des couleurs solides et brillantes qu'il produit. "Une femme l'achètera" maintenant, parce que le printemps est le temps où elle cherche à redonner aux vieux effets l'apparence des neufs.

Et à propos de votre profit ? Il se trouve là dedans — le Savon Maypole, en effet, se vend rapidement.

A. P. Tippet & Co., Agents pour le Canada,  
Montreal.

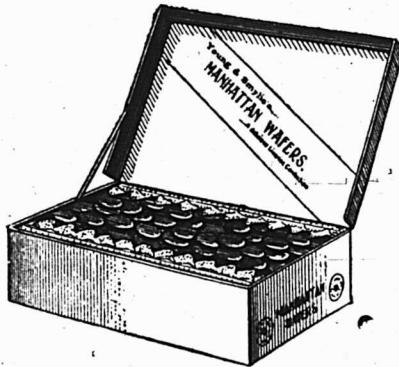
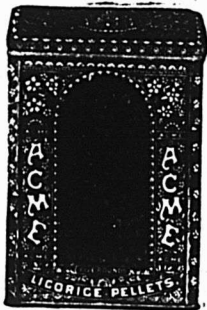

**REGLISSE** en bâtons cannelés Y. & S., paquets 80 à la boîte de bois; caisses de 20 boîtes, breveté 20 août 1899; une nouveauté unique et désirable en bâtons de réglisse. Réglisse en bâtons Y. & S. (ordinaire), boîte de 5 lbs. et en vrac, caisse de 25, 50 et 125 lbs. net. Pastilles de réglisse Acme, boîtes de 5 lbs. et paquets de 5 cts. Lozanges de réglisse Y. & S., boîtes de 5 lbs. et flacons de 5 lbs. Manhattan Wafers (Réglisse mou) empaqueté en boîtes de 2½ lbs., un délicieux bonbon en réglisse. Vendus par les Droguistes en gros du Canada. Catalogue sur demande adressée aux manufacturiers.

Etablis en 1845.

**YOUNG & SMYLYE, Brooklyn, N.Y.**

Elles auront le plus souvent leur subsistance assurée par des distributions de viande congelée et de viande conservée en boîtes, c'est-à-dire de viande saine provenant d'animaux abattus en bon état de boucherie, que la congélation ou la cuisson auront rendue tendre.

Les conserves en boîtes sont d'une conservation longue, assurée contre tous les temps et toutes les intempéries ; leur fabrication se fait maintenant par des procédés rigoureusement scientifiques, et il dépendrait de les assaisonner pour les faire préférer par le soldat à la viande fraîche.

Les viandes conservées par le froid ou par des procédés analogues ne sont plus que d'une conservation précaire dès qu'elles sont sorties des chambres de conservation ; mais néanmoins, on peut, avec quelques précautions, les transporter et les distribuer à des troupes en campagne.

Dans les places investies on ne retirera pas de moins grands avantages de ces progrès de la science, qui permettront de mettre rapidement en boîtes ou de congeler les animaux de boucherie que l'on aura pu y faire pénétrer, et qui ne consumeront plus, tout en déperissant, le fourrage nécessaire aux chevaux de la cavalerie et de l'artillerie.

Avec le pain et la viande, il faut assurer au soldat des légumes et des condiments ; aussi les légumes secs, principalement les haricots, sont-ils l'objet de grands approvisionnements. Ils servent en outre de base à la confection d'aliments complets, qui se conservent tout préparés et fournissent en quelques minutes, avec du feu et simplement un peu d'eau, des soupes réconfortantes et nutritives.

Les légumes potagers et les légumes verts eux-mêmes, si indispensables à la santé humaine, sont éga-

lement fournis aux troupes depuis que l'industrie a su les dessécher et les comprimer, c'est-à-dire les mettre sous une forme qui, en assurant leur parfaite et longue conservation, rend leur transport aisé et facilite leur distribution et leur emploi.

Le sel n'est plus exposé à fondre sous la pluie dans les convois. Comprimé en tablettes, il se transporte à l'abri de l'humidité et se distribue aisément en rations.

Le café ne s'est pas jusqu'à présent aussi bien prêté aux manipulations industrielles par lesquelles on s'est efforcé de le griller et de le moudre à l'avance pour le comprimer en petites tablettes, toutes sucrées, ou en retirer l'extrait qui, renfermé dans des capsules, se dissout instantanément dans l'eau bouillante. Son arôme est trop fugitif. Néanmoins les procédés les plus récemment employés dénaturent déjà beaucoup moins cet arôme, et, en attendant le procédé définitif qui se révélera peut-être parmi les inventions exposées cette année, le café et le sucre sont largement approvisionnés en nature, car il importe de ne pas laisser le trouppier français manquer de cette boisson stimulante à laquelle il tient peut-être plus qu'aux autres vivres.

L'exposition de 1900 témoignera ainsi de tous les progrès réalisés en ce siècle dans les subsistances militaires ; et il en ressortira que la science et l'industrie modernes permettent non seulement de nourrir des armées plus nombreuses que celles qui ont jamais existé, et de les ravitailler qu'elles que soient leur masse et la rapidité de leurs mouvements, mais encore de leur fournir une subsistance plus forte, plus saine et plus hygiénique que celle dont se contentaient ces hommes qui au début du siècle, ont fait de si longues et si pénibles campagnes, et ont livré tant et de si héroïques combats.—JULES PREVET.

TABAC A FUMER...

# EMPIRE

— En Palettes de 5c., 10c. et 15c.

L'Empire est un excellent tabac à fumer, frais et doux, c'est le plus gros, le meilleur marché et le meilleur au Canada . . .

## Grosses Palettes pour Peu d'Argent

Cette marque donne un bon profit et plaira à chacun.  
Demandez à votre marchand de gros un échantillon en boîte à

36c. LA LIVRE.

THE EMPIRE TOBACCO COMPANY, Limited, GRANBY, P. Q.

# La "Joliette Tobacco Co.," Joliette, Que.

MANUFACTURIERS DES MARQUES POPULAIRES SUIVANTES :

Torquettes "Twist,"  
Tabac à Chiquer et à Fumer "Club,"  
Tabac à Chiquer "Atlas"

Ces marques faites avec les feuilles canadiennes de premier choix, sont reconnues par le commerce comme étant les meilleurs tabacs domestiques sur le marché.

## LES CONSERVES ALIMEN- TAIRES

M. Jablin-Gonnet, un savant bactériologiste parisien, vient de communiquer à un journaliste français, sur les conserves alimentaires, des renseignements que nos lecteurs dans la ligne de l'épicerie liront avec intérêt.

Ces provisions (de conserves) ne sont pas faites souvent avec discernement et aussi, disons-le, chez certains avec scrupule. On achète, on achète avec rapidité, presque sans examen, et on revend ensuite à la clientèle, qui paie comptant, les yeux fermés. C'est là le danger. Il faudrait plus de choix chez les épiciers et plus de clairvoyance chez l'acheteur.

Nous n'aurions pas ainsi à déplorer de nombreux cas de maladie, et la fabrication des conserves alimentaires, ramenée à des règles sévères, ne nous donnerait plus que des produits sains et nutritifs, conservés par des procédés éprouvés et approuvés.

Vous comprenez bien, en effet, que les aliments étant des matières organiques altérables, il faut, pour les défendre contre les altérations d'origine putride, des procédés de conservation de premier ordre.

Ceux employés actuellement sont : la dessiccation, le fermage, la salaison, les antiseptiques, l'enrobement, la stérilisation par la chaleur et la réfrigération.

Il serait superflu de s'étendre sur les services que rendent les conserves alimentaires. En dehors de leurs qualités, de leurs fonctions de chaque jour dans les ménages particuliers, le ravitaillement, des armées repose, pour la plus grande

partie, sur leur emploi. La France possède la spécialité des produits fins et de bonne préparation. Il en est autrement des produits étrangers, qui sont de mauvaise qualité.

Si les altérations des conserves tiennent, nous l'avons dit, à leur mauvaise préparation, elles proviennent aussi de la qualité des viandes employées. Celles-ci sont quelquefois de qualité inférieure, trop jeunes, trop maigres ou atteintes de maladies infectieuses.

Les autres altérations sont dues à la présence de micro-organismes non détruits dans les différentes phases de la préparation. Ils engendrent des ptomaïnes. Ces ptomaïnes peuvent causer les plus graves accidents, surtout dans l'armée, si on sert à nos soldats—comme le fait s'est déjà produit, malheureusement, trop souvent—des viandes de conserve vieilles de plusieurs années.

Ces accidents sont dus en partie aux poisons bactériens qui ont résisté, et aussi, et surtout, à la mauvaise fermeture de la boîte.

A ce propos, le docteur Macé fait remarquer que pour les conserves de viande, lors de l'ouverture de la boîte, il faut rejeter d'une façon absolue la gelée "liquide," indice certain de fermentations bactériennes.

Un autre signe d'altération toujours visible est la forme bombée du couvercle. Il est dû au gaz putride dégagé par la fermentation. Toute boîte, donc, ayant du "bombage" doit être rejetée.

Le lait concentré est liquide en partie par l'action du tyrothrix. Le tyrothrix est une bactérie d'une espèce particulière qui rend le lait caséux et donne à la boîte qui le renferme un renflement très accentué.

Quant aux conserves de légumes, elles fermentent souvent et s'aci-

## Votre Porte-Monnaie

et votre livre de banque vous raconteront une plaisante histoire de beaux profits réalisés dans le département des cigares de votre établissement, et cela vivement une fois que vous aurez commencé à vendre mes cigares.

Je suis à même de vous vendre une meilleure qualité pour moins d'argent qu'aucun manufacturier au Canada. Tout ce que je demande, c'est une occasion de prouver cela si je puis vous décider à me donner une commande à l'essai d'un millier ou plus, **à mes frais**. ... Cela vous paiera. Rappelez-vous le vieux proverbe: "Ne remettez jamais au lendemain ce que vous pouvez faire la veille," et envoyez votre commande maintenant.

**J. Bruce Payne, Manufacturier de Cigares,  
Granby, Que.**

Les commandes de

# Gatsup aux Tomates

n'ont plus à redouter la gelée.

Voyez notre nouvelle ligne, elle est attrayante.

## Pure Gold Co.,

LIMITED

Toronto

difient, en se couvrant de moisissures.

On constate également la présence, dans ces dernières boîtes, de parcelles de métaux, plomb ou cuivre.

Le premier provient de la soudure de l'enveloppe, le second, du reverdissage des conserves de légumes.

Pour cette dernière opération, dame ! c'est au public qu'il faut en attribuer tous les inconvénients.

En effet, combien de ménagères se rendent chez l'épicier et se plaignent du manque de vert dans leurs achats précédents !

—J'ai pris, hier, une boîte de haricots verts en conserve. En l'ouvrant, je me suis aperçue qu'ils n'étaient pas verts du tout. Ils avaient une teinte grise de mauvais aloi. Je veux désormais des haricots d'un beau vert, vous entendez ?

L'épicier entend et livre désormais des conserves où le cuivre se rencontre, pour le plus grand empoisonnement de nos intestins qui ne savent pas, eux, que cette couleur grise qui apparaissait suspecte tout à l'heure était justement une preuve que les conserves étaient bonnes et non colorées artificiellement.

On constate, du reste, facilement la présence du cuivre dans les boîtes en plongeant une aiguille d'acier dans le légume reverdi. L'aiguille se recouvre presque aussitôt d'une légère teinte cuivrée.

Certains fabricants ingénieux, pour lesquels la chimie est la meilleure des cuisines, font également entrer dans la préparation de leurs conserves, de l'acide salicylique, des borates, de l'acide borique, des fluorures, de l'acide sulfureux, autant de produits que nos estomacs ne

peuvent digérer sans péril, à la longue.

Vous voyez comme moi les dangers des conserves mal préparées et mal fermées. Si les acides peuvent provoquer des empoisonnements, les bactéries et leurs produits les ptomaines peuvent donner naissance à du botulisme, c'est-à-dire à de l'intoxication grave qui peut être suivie de fièvre typhoïde.

Le laboratoire municipal avec ses chimistes assermentés qu'accompagnent des inspecteurs de la sûreté, cherche à enrayer, en ce moment-ci, cette véritable invasion de poison en boîtes. Il y parviendra, espérons-le.

Jamais les falsifications de denrées alimentaires solides ou liquides n'avaient, en effet, atteint un degré si élevé de fréquence et de variété. L'art de frauder est devenu scientifique à un tel point que l'autre partie de la science—celle qui protège—a peine à suivre les falsificateurs.

—Et ne voyez-vous pas un remède à cet état de choses ?

—Il y en aurait un. Pour prévenir le public acheteur de conserves, il faudrait obliger les fabricants à mettre sur leurs boîtes la date et l'année de leur préparation. L'on éviterait ainsi de tromper le client en lui faisant manger des conserves vieilles de plus de dix ans ! Il faut aussi une surveillance rigoureuse et un ostracisme impitoyable frappant certains produits exotiques qui nous arrivent des quatre coins de l'Europe, avec leurs ferments de maladie et de mort.

Mais voilà, la politique s'en mêle toujours, et les petites démarches des ambassades ou des consulats étrangers auprès des pouvoirs français aplanissent tant de difficultés !



# Bernier & Cie



## Marchands de Farines

Grains,  
Moulées,  
Graines  
de Semences,  
Graines  
Fourragères,  
Etc.

Prix Spéciaux par quantité  
de char ou pour char assorti.

BUREAU ET ENTREPOT :

Près la Gare du Grand Tronc,

# St-Hyacinthe

CORRESPONDANCE SOLLICITÉE.

**T**OUS LES HOTELS, EPICIERIS ET RESTAURANTS de cette ville vendent les Eaux Minérales Caledonia. La demande augmente continuellement et leur vente a atteint des proportions phénoménales — le peuple sait apprécier "ce qui est bon". **Les Eaux Minérales Caledonia** — comme tous ceux qui en ont bu le savent — sont absolument sans pareilles. Elles sont reconnues comme étant pures et bonnes ; et supérieures à toutes les eaux minérales.

Si vous avez besoin d'un tonique, buvez à table, ainsi que dans les grands diners et autres fêtes, les Eaux Minérales Caledonia.

**M. TIMMONS  
& SON,**

SEULS AGENTS ET  
EMBOUTILLEURS

90-92, côte d'Abraham  
QUEBEC



**ASSOCIATION DES ÉPICIERS***(Compte rendu officiel.)*

L'assemblée régulière mensuelle de l'Association des Épiciers de Montréal a eu lieu le 3 mai courant dans ses salles au Monument National à 8 h. m.

Présents: N. Lapointe, président au fauteuil, E. W. Farrell, échevin Turner, J. O. Levesque, J. A. Dionne, J.-B. Deschamps, F. Bigaouette, N. Chartrand, H. Picard, L. Picard, J. Pepin et autres.

Les minutes de l'assemblée précédentes ont été lues et approuvées.

Il s'est élevé quelque discussion relativement au petit nombre de membres présents pour procéder à la formation des comités pour le pic-nic annuel.

Sur motion de E. W. Farrell, secondé par J. A. Dionne, il a été décidé d'aborder l'ordre du jour.

Les Messieurs suivants ont été élus présidents des différents comités:

Jeux.....	E. W. Farrell,
Danse.....	J. A. Dionne,
Chemin de fer.....	Louis Picard.
Publicité et impressions.....	F. Bigaouette.
Rafraichissements.....	N. Chartrand.
Réception.....	Echev. Turner.
Finances.....	Ech. S. D. Vallières
Souscriptions.....	O. Champagne.
Comité général.....	John Scanlan.

Les Présidents devront choisir les membres de leurs comités respectifs.

Juges:— A. D. Fraser, J. Ethier, Ech. H. Laporte, M. Quintal, Ech. Hart, Ech. McBride, B. Barry, C. Chaput, C. Langlois, J.-A. Vaillancourt, Alb. Huot, A. Hébert, Alph. Leduc, M. Scott (C. A. A. Ayer), M. Norris, John Caldwell, M. Scott (Canadian Brewing Co), D. H. Reynolds, John Deguise, Ed. O'avanagh, M. Laing, M. Lulon et E. H. V. Raby,

Proposé par J. A. Dionne secondé par T. Poupert que cette association proteste énergiquement contre la réduction de la taxe imposée sur les colporteurs dans la ville de Montréal et que le secrétaire reçoive instruction de demander au conseil de ville de combattre fortement toute mesure qui aurait pour effet d'augmenter le nombre de colporteurs dans la ville, au détriment des épiciers de Montréal. Adopté.

Proposé par J. O. Levesque, secondé par E. W. Farrell, que l'association des épiciers de Montréal recommande formellement la nomination de M. E. A. Desormeaux comme clerc du marché Bonsecours à la place de M. Tessier démissionnaire, sachant que M. Desormeaux possède toutes les qualifications requises pour remplir la position.

Le secrétaire reçoit instruction d'en-

voyer une copie des résolutions qui précèdent, au président du comité des marchés et au conseil de ville. Adopté. Et l'assemblée s'ajourne.

**REVUE COMMERCIALE  
ET FINANCIÈRE****FINANCES**

Montréal, 10 mai 1900.

Les banques ont avancé à 6 p. c. le taux de l'intérêt sur les prêts à demande et, si nous en croyons un de nos confrères quotidiens les courtiers ont très mal pris l'avance de  $\frac{1}{2}$  p. c. Nous comprenons fort bien que ceux qui ont à payer puissent faire la grimace, surtout quand ils ont déjà des temps durs à passer.

Mais de là à dire que la mesure prise par les banques est anti-patriotique, il y a loin. Pour nous qui n'avons pas plus de fer au feu dans les banques qu'à la bourse nous jugeons les choses à un point de vue absolument désintéressé. Tout en reconnaissant que l'élévation du taux d'intérêt sur les prêts à demande sont contraire aux intérêts des courtiers et au jeu de bourse, nous ne pouvons blâmer les banques de tirer parti d'une situation tout-à-fait exceptionnelle.

L'argent est rare et il y a une grande demande de capitaux. Les escomptes et avances au commerce ont, nous avons eu l'occasion de le constater tout dernièrement, augmenté dans de fortes proportions; et, pour nous, il est mieux de favoriser les intérêts commerciaux et industriels que ceux de pure spéculation.

Evidemment, si les capitaux étaient plus abondants et que les besoins du commerce fussent moins grands, il y aurait à se récrier contre les institutions qui iraient prêter au dehors à un taux moindre que celui qu'elles exigeraient dans le pays même. Mais, d'autre part, il faut noter que les banques qui prêtent sur titres à l'étranger ne font point ce genre de prêts ici ou ne le font qu'à leur corps défendant.

Elles considèrent ces sortes de prêts comme des disponibilités qu'elles peuvent rappeler à tout événement. Et le fait réel c'est que les sommes ainsi avancées ont diminué sensiblement depuis quelques mois comme il est facile de le constater par les rapports des banques publiés dans la *Gazette du Canada*.

# La Saison des Hamacs...



Nous offrons un assorti-  
ment des plus variés de

## Hamacs

Nous en avons à tous les prix.  
Conditions avantageuses au  
commerce . . . . .

### La Balanceiroe "MARGUERITE"

Sera le grand succès de la saison.

**L. H. HEBERT, 297 et 299 Rue Saint-Paul, Montréal.**



VOITURE

## Spécial — Spécial — Spécial

Justes sortis pour obtenir vos commandes.

Ecrivez pour recevoir nos prix: ils vous étonneront.

**4 Voitures Spéciales.**

**1 Go-Cart à inclination.**

**15 Chaises de Verandahs.**

Demandez notre catalogue en spécifiant le genre que vous désirez.

Genre A. — Voitures d'enfants, chaises roulantes pour bébés, voitures Stanley et Go Carts.

Genre B. — Meubles en Jonc.

Genre D. — Velocipèdes, Tricycles, Voitures d'Enfants, Voitures à deux roues et une seule place, Brouettes-jouets, Berceuses (Shoo-Fly); Voitures de Poupées, Chaises Roulantes pour Poupées, Voitures pour Bébés, Stanley et Go-Carts, Chaises pour Invalides, Voitures et Wagons de livraison. Genre F. — Sleighs.

**THE GENDRON MFG. CO., LIMITED, Toronto, Can.**

En somme, la Bourse qui depuis quel- que temps, n'avait ni activité ni fer- meté a encore contre elle l'élévation du taux de l'intérêt à 6 p. c. Mais ceux qui ont besoin de capitaux doivent en payer le loyer au cours du jour, qu'ils appar- tiennent au monde du commerce, de l'industrie ou de la finance.

Voici un tableau des dernières ventes opérées sur les valeurs suivantes :

	Ventes précédentes.	Dernières ventes.
War Eagle.....	\$1.53½	1.43
Centre Star.....	1.53	1.50
Virtue.....	1.16½	1.07
Payne Mining.....	1.18½	1.20
Montreal & London....	0.23	0.30
Republic.....	1.03½	0.99
Twin City.....	64	63¾
C.P.R.....	95¾	94½
Duluth (ord).....	5½	...
“ (pref.).....	16½	...
Chars de Toronto.....	98	97¾
“ Montréal.....	252	251
“ Halifax.....	94	...
Richelieu et Ontario.....	104	100
Royal Electric.....	196	200
Coloured Cotton (bons)..	99½	...
“ “ (actions)	80	...
Dominion Cotton.....	99¾	99¾
Montreal Cotton.....	141	144½
Merchants Cotton.....	135	...
Gaz de Montréal.....	182½	181½
Intercolonial Coal.....	49	...
Dominion Coal (pref.)...	117	117
“ “ (bons)....	110½	...
“ “ ord.....	44½	...
Câble Commercial (bons)	104	...
“ “ (nouy)	165½	166¾
Bell Telephone.....	178	...
Montreal Telegraph.....	165	164

Les actions des banques ont été négoc- iées en Bourse aux cours suivants :

Banque de Montréal à.....	262
“ des Marchands.....	162
“ du Commerce.....	150½
“ British N.A.....	133½

### COMMERCE

Le nombre des faillites enregistrées a été très restreint durant la semaine qui vient de s'écouler; cette remarque s'applique au Canada, en général. Si nous rapprochons ce fait d'une améliora- tion sensible dans les paiements du commerce de détail, il y a lieu de croire que la confiance n'a pas été ébranlée par une hausse sérieuse dans les prix de presque toutes les commodités et que les marchands détailliers voient jour à faire accepter par leurs clients l'avance que'ils doivent eux-mêmes subir dans le renouvellement de leur stock. N'em- pêche que cette hausse a ralenti quelque peu la demande et les maisons de gros

qui s'attendaient à un meilleur début de saison ne manquent pas, quoi- qu'elles ne se plaignent pas, de voir leurs clients apporter aux affaires la prudence qu'elles mettent elles-mêmes dans leurs achats.

Il est incroyable que la persistance du froid est pour beaucoup dans la prudence du commerce; les travaux des champs sont en retard et bien que la première décade de mai soit passée, le sous-sol est encore gelé en beaucoup d'endroits et ne permet pas de faire les semis.

La province de Québec n'est pas la seule qui ait des craintes au sujet des prochaines récoltes: au Manitoba où les travaux étaient, au contraire, en avance sur les années précédentes, on se plaint de la sécheresse qui nuit à la croissance des céréales. Et, bien qu'il soit un peu tôt pour se prononcer, on craint que la récolte ne donne pas ce qu'on pouvait en espérer il y a une quinzaine.

Cette situation pourrait bien nuire à l'exportation des grains de la dernière récolte, si elle devait se prolonger. Nous n'avons cependant pas à trop nous féliciter des premiers temps de l'ouver- ture de la navigation; les navires en- trés dans le port jusqu'à date ne don- nent pas un tonnage égal à celui enre- gistrés l'an dernier pour une même pé- riode et les taux de fret restent élevés.

Nous ne sommes qu'au début de la saison, il est vrai, et les choses peuvent encore changer de face. Nous verrons peut-être, dans notre prochaine revue, un avenir plus riant, pour cela il faud- rait que le soleil soit un peu moins avare de ses rayons.

**Cuir et Peaux.** — La situation des cuirs est la même en tannerie au point de vue des prix; il est à remarquer que les tanneurs ne sont plus autant à la recherche des contrats et qu'ils livrent plus régulièrement au commerce. Les marchands ont beaucoup moins de dif- ficulté à s'approvisionner.

Le commerce de détail est à peu près pourvu pour le moment, aussi les affai- res sont-elles plus tranquille chez leurs fournisseurs. Les prix sont soutenus dans toutes les sortes de cuirs.

Les prix des peaux vertes sont sans changement à notre liste pour celles de bœuf et de veau; les peaux d'agneaux sont payées 15c aux bouchers.

**Epiceries, vins et liqueurs.** — La de- mande dans cette ligne de commerce est satisfaisante.

La liste des sucres est sans change- ment. Il y aura aujourd'hui même réu- nion de l'Association des épiciers en

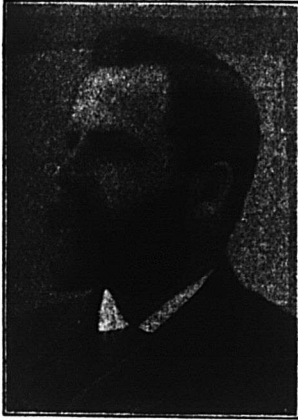

# J. A. Vaillancourt

Marchand de

## Beurre, Fromage, Provisions.

Achète aux plus hauts prix du marché, et vend à commission tous les produits de la ferme...

TELEPHONE BELL, MAIN 907.

Avances libérales sur consignations.  
Fournitures générales pour Beurreries et Fromageries.

..... Spécialité de .....

Tinettes pour Beurreries. Boîtes paraffinées de 56 lbs. pour l'expédition du beurre.

Sels HIGGINS, ASHTON et WINDSOR, les meilleurs pour Beurreries.

**333 ET 335 RUE DES COMMISSAIRES, MONTREAL.**

# THE ST. LAWRENCE SUGAR REFINING CO.

..... LIMITED .....

**MONTREAL.**

FABRICANTS DES QUALITÉS LES PLUS CHOISIES DE

## Sucres Raffinés Jaunes Efflorescents

Comprenant nos



(Bloomy Yellows)

Café Clair (Bright Coffee Sugars)

Phenix (qualité suivant Je granule)

## Granulés "Extra Standard"

Les Meilleurs sur le Marché.

gros pour discuter le nouveau barème des frets que viennent de leur faire parvenir les raffineurs. Cette question intéresse les marchands qui peuvent recevoir leurs marchandises par eau et nous espérons pour eux que les raffineurs les feront profiter, comme le demande le commerce de gros, de la différence existant entre les prix du fret par eau et ceux par chemin de fer.

La mélasse est, d'après les dernières nouvelles, à prix très ferme et en hausse sur le marché de La Barbade, le prix actuellement équivaudrait à 40¢ le gallon à Montréal.

Nous cotons le gros sel, en sac, livré en ville de 45 à 47½¢ au lieu de 45¢.

La glucose ne se vend plus à moins de 3½¢ la lb. par certaines maisons.

En homards du Canada il ne se vend plus rien à moins de \$11.50 la caisse et de \$3.00 la doz. de boîtes.

Le saumon rouge, boîte haute, débute à \$1.35 au lieu de \$1.30 la doz; la marque *Horse Shoe* passe de \$1.35 à \$1.40 la doz.

La graine de canari se vend 3¼ à 4¢ la lb. soit une avance de ½¢.

Encore un changement de prix dans les allumettes, la maison Eddy en fournit à nouveau à sa clientèle; les prix actuels qui semblent établis pour quelque temps sont les suivants: Telegraph et Telephone, \$4.20 la caisse et par 5 caisses ou plus, 20¢ de moins par caisse. La caisse de Eagle Parlor se vend \$1.85 avec un rabais de 10¢ par caisse pour 5 caisses ou plus. Les marques Tiger et Phoenix disparaissent, pour le moment tout au moins.

**Fers, Ferronneries et Métaux**—L'assemblée des manufacturiers de fil de fer barbelé (broche piquante) a eu lieu et n'a pris aucune décision nouvelle quant aux prix, ou du moins rien n'a transpiré des décisions prises à cet effet. Cependant la situation apparaît telle qu'on prévoit plutôt un retour à la hausse qu'une baisse de prix.

Avec l'arrivée des navires océaniques on a reçu des fontes anglaises venues comme lest, notre liste de prix s'en ressent. Nous cotons à la tonne les fontes comme suit: Calder, de \$25 à \$26, Carnbroe, de \$25 à \$26 et Summerlee de \$25.50 à \$26.50. On ne cote pas les Glengarnock dont notre marché semble dépourvu.

**Huiles, peintures et vernis**—L'huile de loup-marin raffiné n'a plus qu'un seul prix, 50¢ le gallon.

L'huile de lard est à la hausse, nous cotons: qualité extra, de 75 à 85¢ et qualité No 1 de 65 à 75¢ le gallon, suivant quantité.

L'huile de lin fait un bond en hausse

de 7¢ par gallon, à 80¢ pour l'huile crue et à 83¢ pour l'huile bonifiée. Ce n'est peut-être pas le dernier mot de la hausse.

L'essence de térébenthine est, au contraire, en baisse de 4¢, nous la cotons 73¢ le gallon; de nouveaux arrivages sont attendus incessamment et on peut prévoir des prix plus bas.

Le blanc de céruse par suite de la nouvelle importation est moins cher, nous le cotons de 45 à 55¢.

Le blanc de plomb est très ferme, les manufacturiers doivent se réunir le 15 de ce mois; il est difficile de prédire s'ils maintiendront leur liste de prix ou s'ils l'avanceront; mais ils ne le baisseront pas selon les apparences.

Les peintures préparées sont à prix très fermes et on croit à une avance possible en présence des cours de l'huile de lin.

**Saisons, saindoux, etc.**—Les lards et les saindoux sont à prix pour le moins soutenus.

Les jambons ont rétrogradé de 1¢ par lb. nous cotons 11¢ les gros, 12¢ les moyens et 13¢ les petits.

## Revue des Marchés

Montréal, 10 mai 1900.

### GRAINS ET FARINES

#### MARCHÉS ETRANGERS

Les dernières dépêches reçues cotent de la façon suivante les principaux marchés européens:

Londres—Blé en transit plus facile et négligé. Maïs facile. Lots de blé du printemps No 1, 28s 9d. Maïs américain ex navire, 19s 4½d. Blé anglais de Mark Lane tranquille. Blé étranger, aucun changement. Maïs américain de Mark Lane faible, pas de demandes. Maïs du Danube ferme. Farine américaine de Mark Lane faible. Farine anglaise faible.

Liverpool—Blé disponible tranquille, mais soutenu, blé de Californie Standard No 1 6s 3d à 6s 3½d; blé Walla Walla, disponible 5s 11d à 6s; blé du printemps No 2 5s 10½d à 5s 11d; futurs, blé tranquille, juillet 5s 8½d; maïs soutenu juillet 4s, septembre 4s; maïs américain nouveau disponible de 4s 1½d à 4s 1¾d.

Anvers—Blé disponible tranquille. Blé roux d'hiver No 2 16½.

Paris—Blé tranquille. Mai 19.65. Déc. 21.50. Farine tranquille. Mai 28.85. Déc. 28.00.

# ST-ARNAUD & CLEMENT

ACHETENT FERME ET RECOIVENT EN CONSIGNATION TOUS LES  
PRODUITS DE LA FERME :

**BEURRE** DE CREMERIES OU  
DE FERMES,  
**FROMAGE,**

**Sirop et Sucre d'Erable, Etc.**

**AU PLUS HAUT PRIX DU MARCHÉ**

On trouvera à leur entrepot de la rue Foundling, No 4, toutes les **Fournitures**  
pour **Fromageries et Beurreries.**

Tinettes et Boîtes à Beurre livrées directement de la manufacture,

**A PRIX SPECIAUX.**

**ST-ARNAUD & CLEMENT, 4 rue Foundling, MONTREAL**

**SAISON  
1900**



**J. N. DUGUAY**

AGENT-VENDEUR DU

**Fromage "Blue Star"**

**DEPUIS 1880.**

**Aux Bons Fabricants et aux  
Cultivateurs Intelligents !**

**SI VOUS VOULEZ,** chaque semaine, du 15 avril au  
15 décembre,

**AVOIR** les plus hauts prix du marché pour vos pro-  
duits laitiers,

**AVOIR** votre argent promptement,

**AVOIR** des **Certificats de pesées à Montréal** assermentés,

**AVOIR** des rapports de ventes, clairs et détaillés,

**AVOIR,** enfin, complète satisfaction garantie,

**ADRESSEZ-VOUS à**

**J. N. DUGUAY,**

Agent-Vendeur du Fromage "BLUE STAR"

**LA BAIE, Co. Yamaska, Qué.**

Nous lisons dans le *Marché Français* du 21 avril :

“ Avec les fêtes de Pâques nous sont enfin arrivés les beaux jours ; le soleil a voulu lui aussi prendre part à l'ouverture officielle de l'Exposition, et, depuis lors, il a été assez aimable pour ne plus nous fausser compagnie. La végétation a fait en conséquence, depuis huit jours, et malgré des nuits parfois encore un peu fraîches, des progrès très rapides, qui permettent d'espérer que le mal fait aux récoltes par la longue durée de l'hiver pourra être en grande partie réparé.

L'aspect des champs se modifie de jour en jour avantageusement ; les blés qui avaient jauni reverdissent à vue d'œil, et sans qu'il soit encore permis d'exprimer une opinion ferme sur l'avenir des récoltes, il n'y en a pas moins lieu de se réjouir de l'heureuse transformation qui s'opère actuellement. Ajoutons que les arbres fruitiers sont en bonne voie de floraison et que la vigne se trouve admirablement bien du retard de la végétation. On commence à planter la pomme de terre et cette plantation va s'exécuter dans les meilleures conditions.

**MARCHÉS AMERICAINS**

Les marchés américains à blé sont à peu près stationnaires et n'offrent guère que de petites variations dans les cours ; tantôt avançant, tantôt reculant de un ou deux huitièmes. La demande au comptant est pauvre et il se fait peu de transactions pour l'exportation. A part le Nord-Ouest où le défaut de pluie se fait sentir, les nouvelles sont excellentes de tous les autres districts à blé.

L'avoine a baissé à Chicago de 1/2c depuis notre dernière revue ; la baisse a été plus sensible sur le blé d'inde qui a perdu 2 3/8c.

On cotait hier, le blé disponible sur les différents marchés des Etats-Unis :

Chicago, No 2, rouge.....	71
New-York, No 2, rouge.....	77 3/8
Détroit, No 2, rouge.....	73 3/8
Duluth, No 1 du Nord.....	67

Les principaux marchés de spéculation ont fermé comme suit à la date d'hier :—

	Mai	Juillet
Chicago .....	65 1/2	67 1/2
New-York .....	71 5/8	72 1/8
Détroit .....	73 3/8	73
Duluth .....	67	67 1/2

Voici les cours en clôture du blé sur le marché de Chicago pour chaque jour de la semaine.

	Mai.	Juillet.		
Jeu <li>di.....</li>				
Ven <i>dredi</i> ..... <tr> <td>Sam<i>edi</i>..... <tr> <td>Lun<i>di</i>..... <tr> <td>Mardi..... <tr> <td>Mer<i>credi</i>..... </td></tr></td></tr></td></tr></td></tr>	Sam <i>edi</i> ..... <tr> <td>Lun<i>di</i>..... <tr> <td>Mardi..... <tr> <td>Mer<i>credi</i>..... </td></tr></td></tr></td></tr>	Lun <i>di</i> ..... <tr> <td>Mardi..... <tr> <td>Mer<i>credi</i>..... </td></tr></td></tr>	Mardi..... <tr> <td>Mer<i>credi</i>..... </td></tr>	Mer <i>credi</i> .....
Sam <i>edi</i> ..... <tr> <td>Lun<i>di</i>..... <tr> <td>Mardi..... <tr> <td>Mer<i>credi</i>..... </td></tr></td></tr></td></tr>	Lun <i>di</i> ..... <tr> <td>Mardi..... <tr> <td>Mer<i>credi</i>..... </td></tr></td></tr>	Mardi..... <tr> <td>Mer<i>credi</i>..... </td></tr>	Mer <i>credi</i> .....	
Lun <i>di</i> ..... <tr> <td>Mardi..... <tr> <td>Mer<i>credi</i>..... </td></tr></td></tr>	Mardi..... <tr> <td>Mer<i>credi</i>..... </td></tr>	Mer <i>credi</i> .....		
Mardi..... <tr> <td>Mer<i>credi</i>..... </td></tr>	Mer <i>credi</i> .....			
Mer <i>credi</i> .....				

On cotait en clôture à Chicago, blé d'inde : 37 3/4c mai ; 38 3/4c juillet ; 39c septembre ; avoine 22 3/4c mai ; et 22 3/4c juillet.

**MARCHES CANADIENS**

Nous lisons dans le *Commercial* de Winnipeg du 5 mai 1900 :

Le marché local est resté sans animation et peu d'affaires ont été transigées. On rapporte pourtant qu'une transaction importante a été faite au prix le plus élevé, mais vers la fin de la semaine le ton du marché a été plus ferme et le prix du blé au comptant a avancé. La baisse du fret sur les lacs et la demande des expéditeurs pour les blés disponibles semblent avoir causé cette hausse.

Le prix de clôture la semaine passée pour le blé dur disponible No 1 à Fort William était de 68c. Au commencement de la semaine, on le cotait à 67 1/2c, mais mercredi le prix était de 68 1/2c ; il est resté stationnaire à ce prix quoique la demande se soit sensiblement ralentie. No 2 d'ur et No 1 du Nord se vendent 2 1/2c de moins que No 1 d'ur et No 3 d'ur 4 1/2c de moins que No 1 d'ur.

Le marché de Montréal est terne ; pas d'affaires et peu de fermeté dans les prix.

On cote à flot : avoines de 32 à 32 1/2c ; pois de 69 1/2 à 70c ; sarrasin de 59 à 59 1/2c ; seigle 62 1/2c ; orge No 1 49 1/2c et No 2, 48 1/2c. La demande en farines de blé n'est toujours pas aussi active qu'on pouvait l'espérer ; on s'attendait qu'à l'ouverture de la navigation les acheteurs se montreraient plus empressés de s'approvisionner, tandis qu'ils paraissent n'acheter qu'au fur et à mesure de leurs besoins immédiats.

Les prix sont sans changement à nos cotes, mais, comme nous l'avons dit la semaine dernière, on peut, sur une offre ferme obtenir des concessions.

Les issues de blé sont également sans changement, mais le marché est mieux approvisionné.

Les affaires sont tranquilles en farine d'avoine, aux prix de \$3.30 à \$3.40 le baril suivant qualités,

**GRAINS**

Blé roux d'hiver, Can. No 2.	\$0.00 à 0.00
Blé blanc d'hiver " No 2.	0.00 à 0.00
Blé du Manitoba No 1 dur...	0.84 à 0.85
" No 2 dur...	0.00 à 0.00



Téléphone Bell Main 2461.  
Téléphone des Marchands 238.

...Boite Poste 62.

# N. F. BEDARD

MARCHAND ET COMMISSIONNAIRE EN

## BEURRE, FROMAGE, ŒUFS, Etc.

ET NEGOCIANT DE

Fournitures et Matériaux pour les Fromageries et Beurreries

BOIS DE BOITE A FROMAGE, PROVENANT DES MEILLEURS MOULINS D'ONTARIO.

Cotations spéciales pour quantités d'un char ou plus livrées dans toutes les parties de la province.

Ganistre **EMPIRE STATE**, SANS RIVALE  
AU CANADA  
PRIX MODÉRÉS ET CONDITIONS FACILES.

N. F. BEDARD, 32-34 rue Foundling, Montreal

Etablis en 1856.

Adresse par cable "Hodgson," Liverpool.

# HODGSON Brothers

27 & 29, rue Stanley,

## LIVERPOOL, Angleterre

Marchands à Commission. Provisions Canadiennes. Provisions Générales.

Facilités spéciales pour l'écoulement directe du

## BEURRE ET DU FROMAGE

aux consommateurs anglais aux plus hauts prix du marché.  
Avances libérales faites sur consignations qui peuvent nous être envoyées directement ou par L'INTERMÉDIAIRE de

MM. Abram. Hodgson & Sons, Mercantile Exchange Bldg., New York, E. U. A.

OU BIEN ENCORE PAR L'INTERMÉDIAIRE DE

Hodgson Brothers, 65-69 rue William, Montréal,

Qui ont des succursales à Montréal, St-Hyacinthe, Lawrenceville et Cowansville.

Blé du Nord No 1.....	0 81 à 0 83
Avoine blanche No 2.....	0 31½ à 0 32
Orge, 48 lbs.....	0 49½ à 0 50
Pois, No 2 par 60 lbs.....	0 70 à 0 71
Sarrasin, par 48 lbs.....	0 53 à 0 59
Seigle, par 56 lbs.....	0 62 à 0 62½

**FARINES**

Patente d'hiver.....	\$3 75 à 3 85
Patente du printemps.....	3 90 à 4 00
Straight rollers.....	3 30 à 3 35
Forté de boulanger (ité)...	0 00 à 3 70
Forté du Manitoba, seconde	3 25 à 3 35
D'avoine roulée.....	3 30 à 3 40

**MARCHE ANGLAIS**

MM. Hodgson Brothers nous écrivent de Liverpool le 28 avril 1900 :

La demande a été modérée, mais les approvisionnement étant faibles, les prix restent soutenus.

"Nous cotons aujourd'hui :

Fromage Canadien coloré,	s d s d
(Sept. oct.) choix 63 6 à 64 6	
do blanc, do 60 0 à 60 6	
do Etats-Unis, coloré 61 6 à 63 0	
do do blanc 59 0 à 60 0	

et les qualités inférieures et les *skims* plus faciles offrent de 28s à 38s.

**MARCHE DE MONTREAL**

Le marché est un peu plus facile et nous ne pouvons plus co er les mêmes prix que la semaine dernière. La demande à l'exportation est bonne, mais d'autre part la production a sensiblement augmenté à en j ger par les arrivages. Il faut un fromage d'excellente qualité pour obtenir plus de 1½c et encore faut-il que le fromage soit blanc pour arriver à une fraction de plus, car le coloré est momentanément délaissé par les acheteurs.

Le prix du câble public de Liverpool a baissé et est à 53s pour le fromage blanc et à 62.61 pour le coloré.

Les exportations de la semaine dernière ont été de 8881 boîtes contre 7930 boîtes la semaine correspondante de l'an dernier.

**BEURRE**

**MARCHE ANGLAIS**

MM. Hodgson Brothers nous écrivent de Liverpool le 28 avril 1900 :

"Marché sans changement, demande lente.

"Nous cotons aujourd'hui :

Crémeries Canadiennes, choix	
en boîtes, frais.....	90s à 94s
Etats-Unis, tinettes, choix	
(nominal).....	81s à 88s
Ladles et imitation Crémeries et beurres de fermes canadiennes. — lents.....	68s à 78s
Australien et Nouvelle-Zélande.....	84s à 94s

Danois.....	100s à 110s	
Cork, Premiers	} par { 00s à 88s	
— Seconds		quin- { 00s à 76s
— Troisièmes		tal { 00s à 63s

**MARCHE DE MONTREAL**

Il y a un commencement de demande à l'exportation qui ne peut qu'aider au relèvement des prix. Le ton est meilleur et bien que les acheteurs paient encore de 16½ à 17c en règle générale, ils sont plus disposés à ajouter, s'il le faut ½c de plus pour un lot qu'ils convoitent. Avec le beurre provenant des animaux en pâturage, les chances d'exportation augmenteront et les prix devront avancer.

Bien petite exportation la semaine dernière avec 182 paquets au lieu de 3,738 paquets pour la semaine correspondante de l'an dernier.

**ŒUFS**

On nous écrit de Liverpool le 27 avril 1900 :

"Œufs en grande abondance à prix plus bas.

"Nous cotons :

Œuf frais d'Irlande.....	s d s d	5 3 à 5 9
" du Continent....	5 0 à 5 6	

Les œufs sont à prix très ferme sur le marché de Montréal où ceux de choix font de 11½ à 12c la doze à la caisse; on demande 2s de moins pour les œufs ordinaires.

La demande est bonne tant pour le commerce local que pour l'exportation et malheureusement nous avons une température qui ne favorise guère la vente.

**POMMES**

Dans leur circulaire hebdomadaire MM. J. C. Houghton & Cie, de Liverpool, cotent comme suit le marché aux pommes, à la date du 26 avril 1900 :

Quelques lots exceptionnels de pommes canadiennes et américaines donnent de gros prix, mais un grand nombre de ventes causent du désappointement.

**POMMES AU BARIL—PRIX A L'ENCAIN**

	Vendredi,	Lundi,	Mardi,
	20 avril.	23 avril.	25 avril.
<i>Canadiennes.</i>	s d s d	s d s d	s d s d
King.....			
Baldwin.....			
Greening.....			
N. Spy.....	20 0		19 0 28 0
G. Russett.....			
Ben Davis.....	16 6		18 9
Seek.....			
Manu.....			12 9 21 0
Phoenix.....			
C. Red.....			
Rox Russett....			21 0 24 0
<i>Nouvelle-Ecosse.</i>			
Russett.....			

BOITE DE POSTE 296.

TELEPHONE MAIN 1771.

# FRANK DUCKETT

Exportateur de Beurre et Fromage, 55, 57 et 59 Rue William, Montréal.

Nous payons le plus haut prix du marché pour Beurre et Fromage de la première qualité.  
 Attention spéciale donnée aux consignations de Beurre et de Fromage.  
 Prompt retour pour toute consignation. CORRESPONDANCE SOLICITEE.

## LEDUC & DAOUST MARCHANDS DE GRAINS et de PRODUITS

EN GROS ET A COMMISSION

Spécialité: Beurre, Fromage, Œufs et Patates.

AVANCES LIBERALES FAITES SUR CONSIGNATIONS.  
 CORRESPONDANCE SOLICITEE.....

1217 ET 1219, RUE SAINT-JACQUES, MONTREAL

## A. D. MCGILLIS

596, RUE ST-PAUL, MONTREAL.

ACHETE LE BEURRE, LE FROMAGE, LES ŒUFS ET LES PROVISIONS GENERALES.

ENTREPOT FRIGORIFIQUE SUPERIEUREMENT INSTALLE.

MAISON FONDÉE  
 EN 1858

## Cognac Sorin

Domaine du Mortier  
 COGNAC

MEDAILLES AUX CONCOURS : 1868—1887—1889

Bouteilles : Carte Bleue, Carte Rouge, Carte d'Or. Flasks :  
 caisse de 24, avec verres. ½ Flasks : caisse de 48, avec  
 verres. Fûts, Quarts, Octaves, Demi-Octaves

J. SORIN &amp; CIE, COGNAC.

Représenter par

A. Robitaille &amp; Cie, 354-356, rue St-Paul, Montréal

Tels : Bell, Main 705; Marchand, 321.

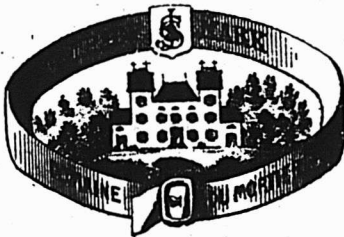

LES MEILLEURES VALEURS  
 AUX PLUS BAS PRIX.

Fourrures, Gants, Mitaines,  
 Souliers-mons, Raquettes, Calottes,  
 Chapeaux : Paille et Feutre.

## J. ARTHUR PAQUET

Pointe-aux-Lièvres, QUEBEC.

SALLES D'ÉCHANTILLONS :

5, Carré Victoria, Montréal. 52, rue  
 Bay, Toronto.—Rue Main, Winnipeg.  
 338, rue Hastings, Vancouver.

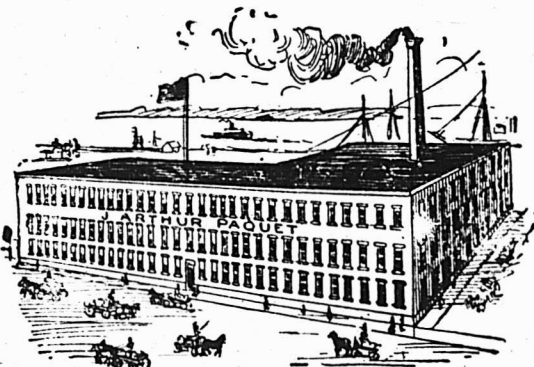

Ben Davis.....	13 0	17 0	18 0
Nonpareil.....	12 0	16 6	11 0 18 0 12 0 15 0
<i>Americaines.</i>			
G. Russett.....	5 0	13 6	
Savewill Pippin.			
Ben Davis.....			14 0 22 0
<i>Californie.</i>			
Newtown Pippin			
TOMATES—			
Canary.....	2 6	4 3	3 3 3 9
PATATES—			
Malta.....	9 3	17 6	5 0 16 8 6 6 15 0
Algerian (New			
Kidney).....	17 0	17 3	16 0 16 6

Arrivages pour la semaine se terminant le 24 avril 1900... 6256 barils  
 Arrivages précédents depuis le 1er juillet 1899.....645350 "  
 Total des arrivages au 24 avril 1900.....651606 "  
 Du 1er juillet 1899 au 24 avril 1900.....735277 "

**LEGUMES**

Les hommes de terre se vendent au char 35c et au détail 45c le sac de 90 lbs.

Les prix des haricots triés à la main sont encore de \$1.65 à \$1.75 par minot en lot de char complet.

On cote : Salade, de 30c à 60c la doz. de paquets ; choux nouveaux, \$4.50 le crate ; carottes, \$1.25 le quart ; do nouvelles, 75c la doz. de paquets ; navets vieux, 40c le sac ; navets nouveaux, \$1.50 la doz de paquets ; céleri de F. oride, \$3.00 la doz de paquets ; oignons rouges et jaunes de \$1.25 à \$1.75 le quart ; fèves vertes américaines, de \$4.00 à \$4.50 le panier ; fèves jaunes, de \$4.00 à \$4.50 le panier ; tomates, de \$4.50 la boîte et de 15c à 20c la livre ; concombres, 75c la doz. ; cresson, 60c la doz. de paquets ; radis, 40c la doz. de paquets ; épinards, \$2.50 le quart ; patates nouvelles, \$9.00 le qrt ; persil, 25c la doz. de paquets ; asperges, \$2.00 le panier et rhubarbe de 60c à 90c la doz de paquets.

**FRUITS VERTS**

Nous disons d'autre part les résultats de la vente à l'encan des premiers fruits de la Méditerranée par steamer *Jacona*. On détaille à la caisse : oranges de Sorrente, de \$2.50 à \$4.00, de Messine de \$2.50 à \$3.50 et ces dernières en demi-caisses de \$1.75 à \$2.50 ; citrons, de \$2.00 à \$3.00 la caisse.

Les oranges de Valence restent, sans changement, de \$5.00 à \$5.50 la caisse de 420 et de \$6.00 à \$6 50 celle de 714. Les Seedlings ne varient pas, on les paie toujours de \$2.25 à \$2.75. Les sanguines sont sur le marché aux prix de \$2.50 à \$3.00 la 1/2 boîte.

Les fraises sont bien moins cher, on les vend de 13 à 18c le casseau.

Les pommes valent de \$2.50 à \$5.00.

**FOIN PRESSE ET FOURRAGES.**

Le marché de Montréal est ferme avec une bonne demande pour le local et pour l'exportation. La température froide, pour peu qu'elle continue, aura pour effet de durcir les prix, car la végétation étant en retard et pour ainsi dire arrêtée il est à présumer que la culture s'abstiendra en partie de vendre le vieux foin.

Pour le moment nous ne changeons rien encore à nos cotes.

Nous cotons ici, au char :

Foin pressé, No 1 à choix.	\$9 00 à \$10 00
do do No 2.....	8 00 à 9 00
do méf. de trèfle.....	6 50 à 7 50
Paille d'avoine.....	0 00 à 4 50

**Nouveau procédé d'extraction du caoutchouc**

M. Faber a fait connaître à la Société des ingénieurs civils de France, un nouveau procédé d'extraction du caoutchouc dû à un chimiste français, M. G. Deiss, et permettant de recueillir d'immenses réserves de caoutchouc, restées inutilisées jusqu'à ce jour.

Dans la méthode actuelle de récolte on fait des incisions dans les arbres où on coupe les lianes. Ces dernières sont naturellement perdues, ainsi que les arbres si on ne les ménage pas d'une façon méthodique, et pourtant, les unes et les autres contiennent une quantité considérable de caoutchouc qui jusqu'alors était inutilisée.

M. Deiss fait macérer, pendant quelques jours, les écorces et les lianes dans de l'acide sulfurique à 50° qui a pour effet de décomposer la partie ligneuse sans attaquer le caoutchouc. Des écorces sont ensuite égouttées, lavées à l'eau et passées dans un laminoir sur lequel passe un jet continu d'eau chaude.

La partie ligneuse, réduite en boue, est emportée et le caoutchouc absolument pur, après plusieurs passages au laminoir, s'agglomère en plaques entre les cylindres. L'eau du lavage est recueillie, décantée et évaporée, pour concentrer l'acide sulfurique, qui peut ainsi resservir.

On voit donc que ce procédé, qui n'exige qu'un matériel des plus simples, est très économique. M. Ch. Faber établit, en effet, par une série de chiffres, que la dépense faite pour obtenir 1 kg. de caoutchouc pur par le procédé Deiss est de 0.28 à 0 fr. 35.

Cette dépense, presque insignifiante, permet donc à cette méthode d'extraction de rendre de grands services aux sociétés coloniales qui font le commerce du caoutchouc.

# ALEX. W. CRANT

B. de Poste 2321  
Tel. Main 1263

**Exportateur de Fromage  
et Marchand à Commission**

**33, 35 et 37 RUE WILLIAM, MONTREAL.  
2 à 6 HARRISON STREET, NEW-YORK.**

Nous payons le plus haut prix du marché pour le meilleur Beurre et Fromage.  
Nous garantissons donner entière satisfaction sur toutes consignations.

LES  
FABRICANTS  
DU FAMEUX  
BONBON.....

# "Klondyke"

## L. MARTINEAU & CIE

OFFRENT AU COMMERCE UNE LIGNE COMPLETE DE  
SUCRERIES DE QUALITE ET DE FABRICATION GARANTIES.

Essayez leurs...

TELEPHONE  
BELL:  
MAIN 3443

**Bonbons Melanges,  
Buttercups,  
Caramels,  
Chocolats,  
Cough Drops,  
Fruit Drops,  
Etc., Etc., Etc.**

TELEPHONE  
MARCHANDS:  
37

++ DEMANDEZ LA NOUVELLE LISTE DE PRIX ++

**1467, rue Notre-Dame, Montreal**

## COLD STORAGE

**Beurre,  
Fromage,  
Œufs,  
Fruits.**

COIN DES RUES  
des Sœurs Grises  
et William,  
MONTREAL.



Conservation d'après les  
méthodes scientifiques les  
plus approuvées.

Ventilation parfaite, air  
sec, température appropriée  
à la nature des produits à  
conserver.

**O. M. GOULD,**  
GÉRANT.

## NOTES SPECIALES

**CONSERVES.** — La maison L. Chaput, Fils & Cie, enregistre une demande importante pour les conserves à arriver.

— M. L. A. Caron, de Gagnon & Caron, comptables, a été nommé auditeur de Maisonneuve, conjointement avec M. J. A. Doré.

**TABAC.**—Tous les fumeurs s'accordent à reconnaître la qualité supérieure des tabacs manufacturés de la maison B. Houde & Cie, de Québec.

Leurs cigarettes Dufferin et Houde's Straight Cut constituent un véritable régal pour les amateurs.

En attirant l'attention de nos lecteurs sur l'annonce de W. H. Weir & Son courtiers, 113 rue Saint François-Xavier, nous croyons devoir rappeler que M. Weir est un des plus anciens membres du Stock Exchange, qui a une expérience pratique consommée des opérations financières et spéculatives. M. Harry Weir est le fils aîné de Wm Weir. Ajoutons qu'il n'a jamais eu aucun rapport avec la Banque Ville Marie de triste mémoire.

**RAISINS.** — Le commerce trouvera de beaux raisins Sultana à prix très bas chez MM. L. Chaput, Fils & Cie, qui se feront un plaisir d'envoyer des échantillons aux marchands.

**Tabacs coupés et à chiquer.**—Nous appelons l'attention du lecteur sur l'annonce des spécialités en tabacs coupés et à chiquer de la maison L. P. Langlois & Cie de Trois-Rivières. Nous inscrivons dans notre liste des prix, les cotations des tabacs coupés et à chiquer de cette maison et nous y référons nos lecteurs pour ses prix particulièrement avantageux au commerce.

— Notre représentant de passage à Trois-Rivières, a constaté que les affaires sont très actives surtout dans la construction. En outre du superbe édifice que vient de construire la maison Drolet & Lassonde. La maison J. N. Godin & Cie, épiciers en gros a fait des améliorations considérables à ses entrepôts; c'est un bel édifice à 4 étages, complètement remis à neuf, ce qui n'est certes pas trop considérable pour le volume toujours croissant des affaires de cette maison.

**PHOTOGRAPHIE.**—Nous croyons devoir signaler à ceux de nos lecteurs qui s'occupent de photographie la transformation de la *Photo-Revue* qui, de mensuelle qu'elle était, va devenir hebdomadaire.

Cette publication, dirigée par M. Charles Mendel, 118 rue d'Assas, à Paris, est certainement, à l'heure actuelle, la plus documentée des publications photographiques. On la trouve d'ailleurs entre les mains de tous les amateurs.

Le prix du numéro ne sera pas modifié, et cette publication sera vendue comme précédemment au prix de dix centimes (2c) chez les libraires, dans les gares et dans les kiosques.

**THÉS.**—Un assortiment des plus variés de thés de choix est offert par la maison L. Chaput, Fils & Cie, Montréal. Échantillons envoyés au commerce sur demande.

Au commencement de la saison pour l'industrie laitière nous rappelons à nos lecteurs tous les avantages qu'offrent les entrepôts frigorifiques pour la conservation de leurs produits.

Nous leur recommandons fortement d'envoyer ces produits aux entrepôts frigorifiques aussitôt après la fabrication. C'est un mode qui se popularise et qui a obtenu un beau succès l'été dernier.

The Gould C. S. Co.; coin des rues des Sœurs Grises et William, dont l'annonce paraît à la page 441, reçoit régulièrement ces consignations.

Le gérant, M. O. M. Gould, se fera un plaisir de donner tous les renseignements voulus à qui en fera la demande.

## Vinaigre au benjoin ou vinaigre virginal.

Prendre :

Benjoin en poudre.....	60 grammes.
Alcool.....	250
Vinaigre blanc.....	1,000

Faire digérer l'alcool sur le benjoin pendant six jours; filtrer ensuite, on obtiendra de la teinture de benjoin.

Verser le vinaigre sur le résidu et laisser macérer pendant six jours, puis décanter et mélanger avec la teinture ci-dessus.

Ce vinaigre est excellent pour faire passer les boutons du visage, les altérations de la peau dues aux mauvais fards, le feu du rasoir, etc. On en verse quelques gouttes dans l'eau.

TELEPHONE MAIN 3978

# GEORGE HODGE & CO.

Exportateurs de Beurre et Fromage, 45 RUE WILLIAM MONTREAL

Nous payons le plus haut prix du marché pour Beurre et Fromage de la première qualité.

Attention spéciale donnée aux consignations de Beurre et Fromage.

Prompt retour pour toute consignation.

Correspondance sollicitée.

**GRAINS DE SEMENCE** Blé Manitoba, Blé Russie, Avoine Banner, Merveilleuse, Manitoba, &c. Orge, Sarrasin, Pois, Blé d'Inde à silos, Lentilles, Graine de Mil canadienne et américaine, Graine de Trèfle rouge, blanc, alsike, Mammoth, Vermont. Plâtre à terre, Engrais chimiques, (le plus hautement recommandé). .... Assortiment des plus complets. .... Spécialité pour Cereles Agricoles.

**J. B. RENAUD & CIE,**

Negociants en gros. Farines, Provisions, Etc.

126 - 140, rue St-Paul, QUEBEC

## ALLUMETTES KLONDYKE ET IMPERIALES

CES ALLUMETTES SONT ABSOLUMENT GARANTIES.

Les EPICIERs et AUTRES MARCHANDS ont intérêt à les AVOIR EN STOCK.

Car elles se vendent bien,

Demandez prix, etc., de ARTHUR SAUCIER, Pont Maskinongé.

## LAKE OF THE WOODS MILLING CO., Ltd.

Les moulins à farines les plus parfaits en Canada.

Capacité : 2,500 barils par jour.

Moulins à KEEWATIN et PORTAGE LA PRAIRIE, Manitoba.

Des élévateurs à toutes les localités importantes à blé dans le Nord-Ouest. Toutes sortes de farines de blé dur, en barils et en sacs. Les prix et les autres informations sont fournis sur demande.

Bureau : Edifice du Board of Trade, MONTREAL.



FORCE,  
COULEUR,  
Qualité Uniforme.

Adressez :

**LEITCH BROS. MEUNIERs**  
OAK LAKE, MANITOBA

## Chronique de Québec

Mercredi, 9 mai 1900.

Il est incontestable que les affaires sont en progrès à Québec. Et non seulement la navigation nous donne un appoint considérable pour le commerce de détail et de gros, mais la population locale est plus remuante et plus obligée de fréquenter les magasins, surtout dans les nouveautés, depuis que le retour de la belle saison commande des toilettes nouvelles.

On nous informe que les établissements de confection et de modes sont très achalandés et que les commandes abondent. Il est vrai que nous traversons la période des *premières communions*, ce qui est chez nous, l'occasion de constituer la garde-robe des enfants et de remonter celle des parents.

Loin de déroger à cette habitude, il nous a paru qu'on y mettait, cette année, plus de luxe et de parure que jamais. Bien que la température se tienne au froid, les tissus légers, sont déjà en grande vogue, et tout indique que le commerce va continuer de battre son plein durant plusieurs semaines encore.

\*\*\*

Les démenagements, qui viennent de se terminer, ont été l'occasion bien naturelle d'une moisson relativement abondante pour la classe des journaliers, et des charretiers, de même que le nettoyage général des rues, des scours, des jardins publics, les travaux du port, etc. La population ouvrière paraît être fort occupée sur tous les points de la ville.

La main-d'œuvre est rare, et cela se constate chaque fois qu'il s'agit de se procurer des ouvriers pour travaux de construction, de réparation, etc. On s'attend, du reste, à ce qu'il en soit ainsi la plus grande partie de l'été, car il y a beaucoup d'ouvrage en perspective. Il va sans dire que le commerce tire bénéfice de cet état de choses qui permet à la classe pauvre de s'assurer un gain raisonnable.

### EPICERIES

La semaine a été très active. Le gros surtout à peine à fournir aux commandes qui arrivent de tous les points de la province. Les prix sont fermes mais sans changement sérieux.

**Sucres :** Jannes \$3.75 à \$4.20; Powdered, 6 à 6½¢; Granulé, \$4.50 à \$4.55 les cent livres; Paris lump, 6½ à 6¼¢.

**Sirops :** Barbades pur, tonne, 44c à 45c; Porto Rico, 38 à 43c; Fajardos, rare 45 à 46c.

**Beurre:** Frais, 17c; Marchand, 15c à 16c; Beurrerie, 18½ à 19c.

**Conserves en bottles :** Saumon, \$1.00 à \$1.50; Clover leaf, \$1.50 à \$1.65; homard, \$2.75, \$3.00; Tomates, 95c. à 1.00; Blé-d'Inde, \$1.10 à \$1.15; Pois, 90c à \$1.00.

**Allumettes :** Eddy Telegraph, 1 caisse \$3.90; do 5 caisses, \$3.70; Telephone, 1 caisse \$3.75; do 5 caisses \$3.55; Tiger, 1 caisse \$3.65; do 5 caisses \$3.45.

**Raisins :** Valence, 7 à 8c; Sultana, 11 à 15c; Californie, 7 à 8c; O. Cluster, \$2.20; Imp. Cabinet, \$2.00; Pruneaux de Californie, 8 à 10c; Imp. Russian, \$4.50.

**Tabac Canadien :** En feuilles, 9c à 10c; Walker wrappers 15c; Kentucky 14c, et le White Barly, 15c à 16c.

**Planches à laver :** "Favorite" \$1.70, "Waverly" \$2.10, "Improved Globe" \$2.10.

### FARINES, GRAINS ET PROVISIONS

**Provisions :** Farines sac fine, \$1.40; Superfine, \$1.45. Extra, \$1.50; Patent, \$1.70; S. Roller, \$1.65 à \$1.70. Forte à levain, \$1.80 à \$1.90.

**Grains :** Avoine (par 34 lbs) Ontario, 36 à 37c; Province, 34; Orge, 55c à 60; Son, 90c; Blé-d'Inde, 53c; Pois, 85 à 90c; Fèves, \$1.85 à \$1.90.

**Grains de semence :** Blé blanc Fife Manitoba, \$1.00; do rouge, 95c; do blanc Colorado à barbes, 95c; Pois de semence, 95c; Lentilles, 95c; Orge, 4 rangs, 65c; Avoine "Banner," 45c; do Sibérienne, 50c; Blé-d'Inde *Silos*, 60c; Mil, choix, \$1.80 à \$2; do No 1, \$1.60 à \$1.70; Trèfle rouge, 10 à 11c; do blanc, 15 à 16c; do Alsike, 13 à 14c; Plâtre à terre, 48c le sac de 140 lbs.

**Lard :** Short Cut, \$16.00 à \$17.00; Clear \$18.00 à \$19.00; Saindoux pur en seau, \$2.20; Composé, \$1.50 à \$1.65; en chaudière, \$1.90.

**Poisson :** Prix à peu près sans changements.

Saumon No 1 \$17, No 2 \$15.50 Anguille 5½c à 6c la lb. Hareng Labrador No 1 \$5.25 à \$5.75, No 2 \$5. Morue grande \$4.50; No 1 \$4.50, No 2 \$4; Morue sèche \$4.75.

\*\*\*

Une grande question à l'ordre du jour est celle du renouvellement des permis pour la vente des liqueurs enivrantes en vertu de la loi des licences passée à la dernière session de la législature. Déjà on s'agitte fortement, et comme le nombre des licences est limité en ce qui concerne les hôtels et les restaurants, beaucoup de ces derniers se trouvent fermés par le fait que leurs propriétaires ne sont pas sur la liste des noms acceptés par les commissaires.

Il devra nécessairement en résulter





## Papier-Glue: Tanglefoot

\* CONTRE LES MOUCHES \*  
(Scellé)

EFFICACE HYGIÉNIQUE

Attrape les mouches et les germes qu'elles entraînent. Impénétrable. Dure longtemps.

Employé dans le monde entier

The O. & W. THUM CO., Grand Rapids.  
Mich. E.U.A.  
NEW YORK: 15 Jay St. SAN FRANCISCO: 121 California St.

## LA COMPAGNIE CANADIENNE DE CAOUTCHOUC DE MONTREAL

a le plaisir d'annoncer au commerce, que son **CATALOGUE** pour la saison 1900-1901 est maintenant prêt, et entre les mains des Marchands en Gros et des Jobbers. Demandez-en une copie et vous y verrez nos **DERNIERS STYLES**.

Nos Produits, comme toujours, sont insurpassables  
comme **FINI** et **DURÉE**.

Tant que vous n'aurez  
pas goûté les célèbres

Echantillons  
envoyés  
gratis  
sur  
demande.



## TABACS EN POUDRE... FRECHETTE

vous ne saurez pas ce que c'est qu'un  
tabac vraiment supérieur vendu  
avec la garantie des fabricants.

Miller & Lockwell, - - Quebec



### Peinture Préparée "Island City."

**Pour l'intérieur et l'extérieur des maisons.**  
La meilleure peinture sur le marché. La mieux adaptée pour notre climat. La plus pure et la plus économique.

**Peinture à plancher "Island City."** Celle qui couvre le plus de surface. Celle qui couvre mieux le bois. Celle qui durcit en vieillissant.

**Peinture à vernis "Island City."** Pour Voitures, Instruments Aratoires, etc. Elle conserve le bois. Elle dure longtemps propre. Elle donne toujours satisfaction.

**P. D. DODS & CIE**

Entrepôts et Bureaux: 188 et 190 rue McGill,  
Usines: 274, 276, 278 rue St-Patrice,  
**TORONTO. WINNIPEG. MONTREAL.**

des pertes considérables pour quelques-uns qui ont fait des frais d'installation luxueux et qui paient de forts loyers, et il existe à ce sujet un malaise facile à comprendre.

On nous dit que l'association des débiteurs de liquieurs s'est déjà mis à l'œuvre pour veiller à ce que la loi soit observée, et l'on s'attend à des complications sérieuses.

Il ne nous appartient pas de faire des remarques quant à l'issue probable de ces difficultés, mais nous entrevoyons bien des tracasseries et des ennuis pour les intéressés.

\*\*\*

Les hommes de tous métiers sont en grande demande, surtout les menuisiers, les plombiers, les peintres etc., non seulement pour les travaux de ville mais aussi pour exécution de contrats au dehors. Partout l'ouvrage paraît être en abondance.

Il en est de même dans les fabriques qui sont en opération constante. Ainsi nous constatons que, pour le moment, toutes les classes ouvrières ont de l'emploi. Nous ajoutons cette note à ce que nous avons dit plus haut à propos des journaliers, afin qu'il soit bien compris que nous avons déjà de quoi occuper tous ceux qui veulent travailler.

On peut deviner ce qu'il en sera dans quelques semaines, quand l'entreprise du Pont entrera dans sa période d'exécution.

L. D.

## EXTRA

### RENSEIGNEMENTS COMMERCIAUX

#### PROVINCE DE QUEBEC

##### CÉSSIONS DE COMMERCE

*Montréal*—Bougie P., cigares, etc.

*Québec*—St. Pierre J. N., mfr. de chaussures.

##### CURATEURS

*Montréal*—McDonnell C. A., à M. Bernstein, mfr. de hardes.

##### DÉCÈS

*Montréal*—Parent E. zéar, hôtel.

##### DISSOLUTIONS DE SOCIÉTÉS

*Knowlton*—Soles O. J. & Son, bouchers.

*Montréal*—Hodges J. H. & Co, agents de mfr. ; John H. Hodges continue.

*Montréal* (The) Mining Exchange.

*Québec*—Klineberg L. & Co., nouv. en gros.

#### EN DIFFICULTÉS

*Montréal*—Thompson (The) Shoe Co. Ltd., ass. 14 mai.

*Nicolet*—Honey Dame Thos. A., nouv., offre 60c dans la piastre.

#### FONDS A VENDRE

*Lachine*—Desjardins & Frères, quincaillerie, 18 mai.

*Montréal*—David & Robert, foin et grain, 16 mai.

*Ste Sophie de Levard*—Poisson G. B., mag. gén., 17 mai.

#### FONDS VENDUS.

*Québec*—Budden & Perry, mfr. de chaussures, à 65c dans la piastre.

#### NOUVEAUX ÉTABLISSEMENTS

*Laprairie*—Racine de Gruchy & Co., conserves, à aj uté épïc.

*Louiseville*—Gravel & Desrosiers, agents d'assurance; A. I. Gravel et Aug. Desrosiers.

*Montréal*—Alley (The) Restaurant: Frk. McCorry et Mich. Dooley.

Côté L. A., Hôt l Ri helieu.  
Fréma A. & Co., restaurant; Isaac C. M. Rae, Frs. Galla her et Dennis Wm. McCormick.

Granger A. & Co., nouv.; Eugénie Granger.

Levert Al honse & Co., plâtriers; Mde Al h. Levert, jr.

Montreal Architects Cabinet Co., négociant.

Montreal (The) Mining Exchange.  
Viau A. & D., merceries; Alb. Viau.

*Nicolet*—Duvai & Co., épïc.; Emmanuel Désilets.

*Québec*—Morin V. & Cie, contracteurs; Marie Dina Ville veuve.

*Ste Thècle*—Chartre Naud & Co., bois de sciage; Jas. Chartre et Alfred Naud, jr.

*Waterloo*—L. Joie Trefflé, jr., moulin à farin.

Savage & Co., mfrs. d'eau gazeuse.

#### Ventes de Fonds de Banqueroute par les Curateurs

Par Kent & Turcotte, le stock de J. A. Brien, magasin général de Chambly-Bassin, à 61½ dans la piastre à A. Racine & Cie., et les dettes de livres au même à 60c dans la piastre.

Par Gagnon & Caron, le stock de Joseph Loranger, magasin général de Berthier, à 66c dans la piastre à Frs. Gillinas, de Trois-Rivières, et les dettes de livres à 25c dans la piastre à A. Charland, ce Montréal.

# Exposition Universelle de Paris de 1900

## LA BANQUE D'HOCHELAGA

— EMET DES —

# Lettres de Crédit Circulaires

Pour tous les Pays du Monde.



## Typewriter **Smith Premier**

Facile à manœuvrer et à soigner.

A la hauteur du progrès, sous tous les rapports.

WILLIAM M. HALL & CO.,  
1702, RUE NOTRE-DAME, MONTREAL,  
AGENTS POUR LA PROVINCE DE QUEBEC

Un assortiment complet d'accessoires pour typewriters de toutes fabrications.  
Typewriters loués, réparés, échangés.

TEL. BELL: MAIN 983

# Les MOUTARDES PURES DE DUNN

donnent une satisfaction sans mélange.

La raison en est — qu'elles donnent du profit aux marchands et de la satisfaction aux consommateurs.

DUNN'S MUSTARD WORKS, HAMILTON, ONT.

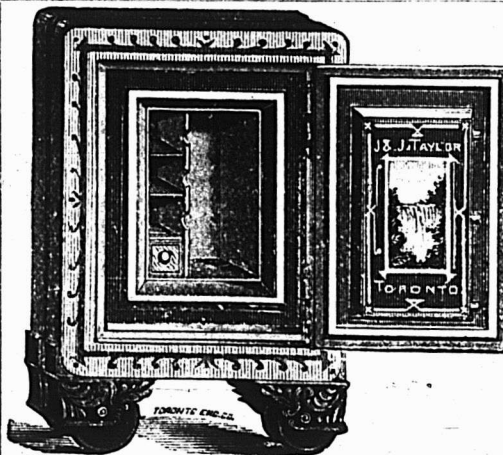

## J. & J. TAYLOR

### TORONTO SAFE WORKS

TORONTO, ONT.

Etablis depuis près d'un demi-siècle.

Manufacturiers de Coffres-forts à l'épreuve du feu, à l'épreuve du feu et des voleurs : de portes de voûtes à l'épreuve du feu et des voleurs, et de plaques pour voûtes.

## R. B. HILLS,

Agent pour Montréal

1804 Rue Notre-Dame.



# NAZAIRE TURCOTTE & CIE

- IMPORTATEURS -

## Thés, Liqueurs et Epiceries

- - QUEBEC - -

# CHS. LACAILLE & CIE

Epiciers en Gros

IMPORTATEURS DE

Mélasses, Sirops, Fruits Sees,  
Thés, Vins, Liqueurs, Sucres,  
Etc., Etc.

Spécialité de Vins de Messe de Sicile et Tarragone.

329 rue St-Paul et 14 rue St-Dizier  
MONTREAL

## SEMENCES GARANTIES

Nous faisons un commerce exclusif de semence ;  
notre stock contient tout ce qu'il y a meilleur en  
fait de ~~Semences~~ pour le Jardin et la Ferme  
et Semences de Fleurs Semences d'Herbages, de  
Trèfle, Blé d'Inde et Grains de Semences.

Catalogues illustrés envoyés gratuitement  
sur demande. Cotations et échantillons en-  
voyés sur demande.

WILLIAM EWING & Co.,

MARCHANDS DE SEMENCES. 145, RUE MCGILL, MONTREAL.

La Grande Popularité des

# GAGAO et de CHOCOLAT Gowan

Est due à sa pureté absolue  
et à son excellence.

Ils devraient se trouver dans toutes les  
maisons. Chaque épicier du Dominion de-  
vrait les avoir en magasin.

DÉPOT DE GROS :

454, St-Paul - - Montréal.

# SIMPSON, HALL, MILLER & CO.

Manufacturiers d'Articles Fins en Electro-plaqué  
et seuls propriétaires et manufacturiers des

Célèbres Couteaux, Fourchettes et Cuillers  
de WM. ROGERS.

Bureau Principal et Manufacture, Wallingford,  
Conn.

Succursale du Canada, 1794 rue Notre-Dame  
Montréal. A. J. WHIMBEY, gérant.

Toujours Up-to-date, toujours dignes de confiance.

Ce que nous  
faisons :—

Nous faisons  
de vos intérêts  
les notres.

# Wm. Clark

## MONTREAL

Ce que nous  
sommes :—

Manufacturiers  
de Conserves  
de Viandes.

TOUTES LES MAISONS DE GROS

Tiennent un assortiment complet de nos marchandises.

Table listing various commodities and their prices, including items like E. Fuet, J. Bourlaine, and Whiskey Ecossais.

Table titled 'Liquours et spiritueux' listing various liquors and their prices, including Branded, Sorin, and Hennessy.

Table listing various types of flour (farines) and their prices, including Bié du Manitoba and Patente d'hiver.

Table listing various oils (huiles) and their prices, including Huile de morue and Huile d'olive.

Table listing various fruits (fruits verts) and their prices, including Ananas, Attocas, and Bananes.



A. BLONDIN

Appareils de Chauffage à Eau chaude, à Vapeur, Haute et Basse Pression.  
Buanderies et Cuisines à Vapeur.  
Devis et Prix fournis sur demande.  
Ouvrage garanti. Prix raisonnables.

ECRIVEZ-NOUS.

**A. BLONDIN & CIE.**

PLOMBIERS

SAINT-HYACINTHE, P. Q.



O. DAoust

## LES CHEVEUX GRIS...

reprennent la couleur noire de la jeunesse et acquièrent avec le

**“ Restaurateur de Robson ”**

une souplesse et un lustre absolument incomparables.

EN VENTE PARTOUT, 50c LA BOUTEILLE.

**J. T. GAUDET, PROP., JOLIETTE, P. Q.**

## VINAIGRES PURS

Nous recommandons tout spécialement aux **Epiciers et Marchands Généraux** notre marque **TIGRE**.

Prix défiant toute compétition.

**LA CIE CANADIENNE DE VINAIGRE, 35A, RUE ST-ANTOINE, MONTREAL.**

Manufacture sous la surveillance du Revenu de l'Intérieur.

Ecrivez pour liste de prix et échantillons.



## PARK, BLACKWELL & CO., Ltd.,

### MARCHANDS DE PROVISIONS EN GROS,

Empaqueurs de Lard  
et de Viandes de Bœuf.

Toronto, Ont.

Faites l'essai d'un baril échantillon de nos **JAMBONS FUMES** et **DOUX** ainsi que notre **BACON** pour le déjeuner. Ce qu'il y a de plus délicieux et appétissant

**A. W. OSGOOD**, représentant, 15 rue de l'Hôpital. Montréal

## SERRURES, VEROUS et toutes les FERRURES pour Bâtiments.

AUSSI les fameuses **PEINTURES PREPAREES** de Sherwin-Williams soit pour l'intérieur ou l'extérieur, **VERNIS, PEINTURES à PLANCHER, EMAIL** pour bains ou bric-à-bracs, etc., aussi **PINGEAUX** et **BLANCHISSOIRS** de toutes sortes.

## L. J. A. SURVEYER, 6 RUE ST-LAURENT.

H. Feirman & Co. ....	au gallon.	4 05	4 16	Whiskey Canadiens au gallon. au	quart ou plus.	4 50	4 80	Calces Rouges. ....	10 00	Fromage.	De l'Ouest. ....	lb.	0 10 <sup>1</sup> / <sub>2</sub>	0 11	
St. Germain. ....		4 85	4 86	Gooderham & Worts 65 O. P. ....	.....	4 40	4 30	" Vertes. ....	2 80	De Québec. ....	"	0 10 <sup>1</sup> / <sub>2</sub>	0 11		
Glenlivet. ....		3 70	3 85	Hiram Walker & Sons " " " " " "	.....	4 40	4 30	Gallon Fontes. ....	2 50	Chefs.	Frais pondus. ....	ds.	0 11 <sup>3</sup> / <sub>4</sub>	0 12	
Leauvret (old). ....		4 30	6 30	J. E. Wisser & Son " " " " " "	.....	4 48	4 38	Nicholson's Old Tom Gin. ....	7 50	Mirra " "	Guefs chaniérés. ....	0 00	0 00		
Whiskey Irlandais.				H. Corby & Co " " " " " "	.....	4 49	4 39	London Dry Gin. ....	7 50	Guefs chaniérés. ....	Ontario. ....	0 00	0 00		
Old Irish. ....	A la caisse	6 00	8 00	Gooderham & Worts 50 O. P. ....	.....	4 05	4 05	Mélasses.		Sirotop et sucre d'érable.					
" flasks. ....		11 25	0 00	Hiram Walker & Sons " " " " " "	.....	4 04	4 04	Barbades tonne. ....	0 43	Sirotop d'érable en qrs. ....	lb.	0 09 <sup>3</sup> / <sub>4</sub>	0 07		
Special. ....		9 00	0 00	J. P. Wisser & Son " " " " " "	.....	4 04	4 04	terces et qt. ....	0 45 <sup>3</sup> / <sub>4</sub>	en canistre. ....	"	0 75	0 80		
Crutskoen Lawn, stone. ....		12 50	0 00	H. Corby " " " " " "	.....	4 04	4 04	dem quart. ....	0 46 <sup>3</sup> / <sub>4</sub>	Sucre d'érable pas palmé. ....	lb.	0 09	0 10		
Henry Thomson. ....		0 00	8 50	Eye Gooderham & Worts " " " " " "	.....	2 20	2 20	au char ton. ....	0 42 <sup>3</sup> / <sub>4</sub>	" vieux. ....	"	0 00	0 00		
St. Kevin. ....		0 00	9 75	" Hiram Walker & Sons. ....	.....	2 19	2 19	" tierce. ....	0 44 <sup>3</sup> / <sub>4</sub>	Miel rouge coulé. ....	lb.	0 07	0 08		
J. Jameson & Son " " " " " "		0 00	9 75	" J. P. Wisser & Son. ....	.....	2 19	2 19	" quart. ....	0 44 <sup>3</sup> / <sub>4</sub>	" blanc " " " " " "	"	0 10	0 11		
Geo. Roe & Co " " " " " "		0 00	9 50	" H. Corby. ....	.....	2 19	2 19	Porto Rico, choct, tonne. ....	0 43 <sup>3</sup> / <sub>4</sub>	" rouge en gâteaux. ....	"	0 08	0 09		
Barnsagher. ....		9 75	10 50	Imperial Walker & Sons. ....	.....	2 90	2 90	" ordinaire, tonne. ....	0 43 <sup>3</sup> / <sub>4</sub>	Cire vierge. ....	"	0 13	0 14		
Thom & Cameron. ....		0 00	6 75	Canadian Club Walker & Sons. ....	.....	3 60	3 60	" " " " " "	0 40			0 25	0 26		
Burke's " " grs. ....		0 00	8 00	Pour quantité moindre qu'un quart	d'origine.										
flasks " " " " " "		0 00	11 75	85 O. P. ....	le gall. 4 60			Pâtes et denrées alimentaires.							
Dunville. ....		0 00	8 25	50 O. P. ....	" " " " " "	4 16	4 16	Macaroni importé. ....	lb	0 08	0 10	0 10			
Bushmillis. ....		0 00	9 75	Eye " " " " " "	" " " " " "	3 10	3 10	Vermicelle " " " " " "	lb	0 08	0 10	0 10			
Old Irish. ....		3 75	3 90	Imperial " " " " " "	" " " " " "	2 30	2 30	Lait concentré. ....	ds	0 00	0 10	0 90			
				Canadian Club. ....	" " " " " "	3 80	3 80	Pois fendus, qt. 196 lbs. ....	0 00	4 10	4 10	1 0 et plus " 3 15	3 30	3 35	3 40
Gins.				F. O. B. Montreal, 30 jours net ou 10 jours.		1 00	1 00	Tapoca, lb. ....	0 05 <sup>3</sup> / <sub>4</sub>	0 05 <sup>3</sup> / <sub>4</sub>	0 05 <sup>3</sup> / <sub>4</sub>	C. C. 10c. de moins par sac que le riz B.		3 25	3 30
De Kuyper, case violette. ....		2 55										Patna imp., sacs 224 lbs. l. 0 43 <sup>3</sup> / <sub>4</sub>	0 43 <sup>3</sup> / <sub>4</sub>	0 05	
De Kuyper, case rouges, 1 à 4 c. ....		11 25		Rye Canadian à la caisse.				Poissons.							
F. O. B. Montreal, 30 jours net, 1 00				Walker's Impérial. ....	quarts 7 50			Havegs Shore. ....	brl.	5 00	5 00	Saisons, Saindoux, etc.			
Key Brand. ....		5 00	10 25	" " " " " "	16 flasks 8 50			" Labradore " " " " " "	"	0 00	0 00	Lard Can. Sh't Cut Mess qt. 17 00	20 00	20 00	
Melchersoney. ....		0 00	2 50	Walker Canadian Club. ....	11 quarts 9 00			" Cap Breton " " " " " "	"	2 85	2 85	" S. C. Clear. ....	90 40	18 00	
" Honeys 4 doz. ....		0 00	2 50	" " " " " "	" 32 10 00			" " " " " "	"	5 00	3 00	" S. C. de l'Ouest. ....	18 10	16 00	
" Honeys 5 doz. ....		0 00	5 50	En quantité de 5 c. et plus, 25 cents de	moins par c.			Morms sèche " " " " " "	lb	0 00	0 04	Jambons. ....	lb.	0 11	0 13
Wynaud Fockink. ....		8 25	15 00	Gooderham & Worts 1891 1 à 4 c. 6 75				" No 1 large qt. ....	0 00	0 02 <sup>3</sup> / <sub>4</sub>	0 00	Lard fumé. ....	lb.	0 00	10 00
Bernard Old Tom. ....		0 00	7 25	Seagram 1896 (Star brand) quarts 6 75				" No 1 draft " " " " " "	0 00	0 02 <sup>3</sup> / <sub>4</sub>	0 00				
Booth's " " " " " "		0 00	7 85	" 83-83 " " " " " "				" déossée caisse. ....	0 00	4 35	4 35				
" " " " " "		0 00	7 80	En quantité de 5 c. et plus, 25 cents de	moins par c.			Truites des lacs, paquet. ....	0 00	0 06	0 06	Par de panne Laling. ....	2 00	2 20	
Melrose Drover Old Tom. ....		0 00	7 00	Gooderham & Worts 1891 1 à 4 c. 6 75				" Saumon C. A. ....	1 1	13 50	14 00	Par de panne en seaux. ....	1 90	2 20	
Root's London Dry. ....		0 00	7 75	Seagram 1896 (Star brand) quarts 6 75				" No 1 large qt. ....	0 00	0 00	0 00	Canistres de 10 lb. ....	0 09 <sup>3</sup> / <sub>4</sub>	0 11 <sup>3</sup> / <sub>4</sub>	
Root's London Dry. ....		0 00	7 75	" 83-83 " " " " " "				" No 1 draft " " " " " "	0 00	0 00	0 00	" " " " " "	5 " "	0 10	0 11 <sup>3</sup> / <sub>4</sub>
Melrose Drover Dry. ....		0 00	7 00	En quantité de 5 c. et plus, 25 cents de	moins par c.			" déossée caisse. ....	0 00	0 00	0 00	Composé, en seaux. ....	0 00	1 60	1 60
Coats Plymouth. ....		0 00	7 00	(only J. X. L. ....				Truites des lacs, paquet. ....	0 00	0 06	0 06	Canistres de 10 lb. ....	lb.	0 00	0 08 <sup>3</sup> / <sub>4</sub>
		0 00	9 25	Purity, qrs. ....	7 50			Saumon Labradore. ....	1 1	13 50	14 00	" " " " " "	3 " "	0 00	0 08 <sup>3</sup> / <sub>4</sub>
		0 00	9 25	Canadian, qrs. ....	7 50			Saumon C. A. ....	1 1	13 50	14 00	Canistres de 10 lb. ....	lb.	0 00	0 08 <sup>3</sup> / <sub>4</sub>
Gins en fûts.		0 00	3 00	En quantité de 5 c. et plus, 25 cents de	moins par c.			" déossée caisse. ....	0 00	0 00	0 00	Farbanks, en seaux. ....	"	1 65	1 67 <sup>3</sup> / <sub>4</sub>
De Kuyper, barril, le gal. ....		0 00	3 05	F. O. B. Montreal, 30 jours net ou 10 jours				" " " " " "	0 00	0 00	0 00	Cottolene en seaux. ....	lb.	0 00	0 05 <sup>3</sup> / <sub>4</sub>
" " " " " "		0 00	3 10	" " " " " "				Trounships frais. ....	lb.	0 15	0 15 <sup>3</sup> / <sub>4</sub>	Mariuades Morton. ....	dz.	2 10	2 30
" " " " " "		0 00	3 20	Buchanan's House of Commons. ....	9 50			Kn rroulcaus. ....	"	0 13	0 13	" " " " " "	"	0 00	3 25
Tous autres gins. 5c. de moins.		0 00	3 45	Claymore. ....	8 50	8 75		Cremerie sept. ....	"	0 13	0 13	" " " " " "	"	0 00	2 10
F. O. B. Montreal, 30 jours net ou		0 00	3 90	Bushmills Irish. ....	9 25	9 50		do Nov. ....	"	0 14	0 14	Essence d'anchoit. ....	"	0 00	1 80
1 1/2 10 jours.		0 00	3 90					do fraim. ....	"	0 16	0 17			0 00	3 20
Booth's Old Tom, le gal.		0 00	3 45					Beurre.							
" " " " " "		0 00	3 50					Produits de la ferme.							
" " " " " "		0 00	3 90					(Prix payés par les épiciers.)							



Il ne coûte pas plus cher et c'est le meilleur pour la table,  
le meilleur pour le beurre, le meilleur pour le fromage,

# LE SEL WINDSOR

Tous les Epiciers de Gros le vendent.

C. H. LETOURNEUX, prés. C. LETOURNEUX, vice-prés. J. LETOURNEUX, sec.-trés  
LETOURNEUX, FILS & CIE, Lim., MARCHANDS - FERRONNIERS  
Nos. 259, 281, 283 ET 285 RUE SAINT-PAUL MONTREAL

**EDMOND BOUCHER** **BOUCHER & ROFFEY** **HARRY ROFFEY**

**...TAILLEURS...**

Coin des rues St-Pierre et Notre-Dame,

Téléphone Main 1548.

MONTREAL

FUMEZ LE CIGARE

# Champlain ...à... Straight

\$2.25 la boîte de 50.

Jos. Coté, 179, St-Joseph, Québec.

## The Canada Sugar Refining Co.

MONTREAL,

Limited

Manufacturiers de Sucres Raffinés  
de la Célèbre Marque

# REDPATH

De qualité et pureté les plus hautes, d'après les derniers procédés  
et les machines nouvelles qui n'ont de supériorité nulle part.

**SUCRES EN MORCEAUX.**—Boîtes de 50 et 100 lbs.

**GRANULÉ "CROWN."**—Marque spéciale, la plus belle qu'on puisse produire.

**EXTRA GRANULÉ.**—Qualité très supérieure.

**SUCRES "CRÈME."**—Non séché.

**SUCRES JAUNES.**—De tous les grades.

**SIROPS.**—De toutes qualités, en barils et demi barils.

Seuls fabricants de Sirops fins en canistres de 2 lbs. et de 8 lbs.



# VICTOR PORTE

— Importateur de —

## VINS, COGNAC, LIQUEURS, Etc.

Agent de Schroder, Schyler & Cie, Bordeaux; Guichard Potheret & Fils, Chalon sur Saone; Théophile Roederer & Cie, Reims; Pellisson Père & Cie, Cognac; L. A. Pr. ce, Bordeaux; Cardinal Quinquina, Paris; Delettrez, Paris.

A. BARBIER, - - Directeur.

**34, Rue Lemoine, MONTREAL.**

## L. P. LANGLOIS & Cie, TROIS-RIVIERES, QUÉ.

... MANUFACTURIERS DE ...

### Cigares, Tabacs à Chiquer et Tabacs Coupés.

Nous vendons des tabacs en feuilles Quésnel de qualité supérieure, à bas prix.

  
**ECHANTILLONS  
FOURNIS  
SUR DEMANDE.**

Nous fabriquons à des conditions spéciales, des marques privées, de tabacs en palettes.

## Rien de plus beau que.... L'EMPOIS --- DE --- BUANDERIE BOSTON

Il donne universellement satisfaction pour l'empesage des chemises, des manchettes, des faux cols et des blouses de dames. Vendu partout à 10 cents le paquet.

10, RUE ST-JEAN, MONTREAL.

**E. F. DALLEY CO., Limited, - Hamilton (Canada)**



EDWIN HANSON.

WILLIAM HANSON.

## Hanson Bros.

Courtiers en obligations des Gouvernements, Municipalités, Chemins de Fer et Industries.

Nous avons toujours en mains des obligations de premier ordre, convenant pour placements par les Fidéi-commissaires, les Banques, les Compagnies d'Assurances, les Sociétés et les spéculateurs privés. On peut obtenir des listes d'obligations ainsi que les prix sur demande adressée au bureau, chambre 20, bâtisse Canada Life, Montréal.

## Journal des Débats, Paris EDITION HEBDOMADAIRE

Le journal des Débats, dont la réputation est universelle, publie une édition hebdomadaire spécialement distribuée aux pays qui n'ont pas de relations postales quotidiennes avec la France.

Cette revue contient les meilleurs articles parus dans l'édition quotidienne.

Prix d'abonnement, \$2.60 pour six mois.

17 RUE DES PRETRES SAINT-CERMAIN L'AUXERROIS,  
PARIS, France.

Fers et Métaux.

Table listing various iron and metal products such as 'FERRONNERIE ET QUINCAILLERIE', 'Fers à cheval', 'Fiches', 'Pressées', 'Fil de fer', 'Poll et Brûlé', 'No 2 à 6', 'Brûlé et huilé 10c de plus par 100lbs', 'Galvanisé Nos 2 à 8', 'Cuir à bourrure', 'Peaux', and 'Peaux vertes aux bouchers.'.

Clois coupés à chaud.

Table listing various types of iron plates and sheets, including 'De 4 1/2 à 6 pces.', 'Clois à finir', 'Clois à quarts', 'Clois à river', 'Clois d'acier', and 'Cuir de broche'.

Métaux.

Table listing various metals and their prices, including 'Cuitres', 'Lingots', 'Etains', 'Plomb', 'Saumons', 'Feuilles', 'De chasse', 'Zinc', 'Lingots Spelter', 'Acier', 'A ressort', 'A lisse', 'A bandage', 'A pince', 'Canots', 'De Norvège', 'Caldes', 'Charbon', 'Giangarock', 'Sumerrie', and 'Matériaux de construction'.

## A VIS DE FAILLITE

Dans l'affaire de

### DAVID & ROBERT

Marchands de grain, No 989 rue St-Laurent,  
Montréal. Faillis.

Les soussignés vendront à l'encan public, en deux lots, au No 69 rue St-Jacques.

**Mercredi, le 16 Mai 1900, à 11 heures a.m.**

1. Roulant et fixtures.....	\$ 228 75
2. Dettes de livres.....	1,951 40
	<b>\$2,183 15</b>

Le magasin sera ouvert pour inspection le 15 courant.

Pour plus amples informations s'adresser à

ALEX. DESMARTEAU, Curateur.

No 1598 rue Notre-Dame, Montréal.

MARCOTTE FRERES, Encanteurs.

**L**A preuve que la publicité dans le PRIX COURANT donne des résultats aux annonceurs est évidente: Nos premières maisons de commerce y sont régulièrement représentées.

## AVIS DE LIQUIDATION.

Les soussignés ont reçu instructions de Madame A. Piché "A. Piché & Cie," 87 rue St Laurent, qui se retire des affaires, pour cause de santé, de vendre par soumission ou à l'encan public, chez Marcotte Frères, No 69 rue St-Jacques, Montréal.

**Mercredi, le 16 Mai 1900, à 11 heures a.m.**

L'actif suivant :

Un fonds général et bien assorti de marchandises sèches.....	\$7,481 01
Ameublement du magasin d'après liste.....	400 00
	<b>\$7,881 01</b>

Cette vente est faite suiette au loyer du magasin jusqu'au 1er Mai 1903.

Les soumissions seront reçues jusqu'au 14 Mai, à midi, au bureau des soussignés, et si aucune n'est acceptée, la vente à l'encan aura lieu telle qu'annoncée.

Le stock peut être visité tous les jours jusqu'au 15 Mai, de 9 heures a.m. à 8 heures p.m.

L'inventaire est à notre bureau.

Pour autres renseignements, s'adresser à

LAMARCHE & BENOIT,

Liquidateurs,

1709 rue Notre-Dame, Montréal.

MARCOTTE FRERES, Encanteurs.

# Lots a batir

dans la plus belle et  
la plus saine partie  
de la Ville Haute....

## Pour Résidences Privées

AU  
GRAND  
AIR

Tout  
le  
Confort  
Desirable

Eau—Canaux—  
Trottoirs et  
Macadam—Gaz  
—Lumière  
Electrique.

Eglise—Ecole—  
Couvent—  
Médecins—  
Pharmacie—  
Boucherie—  
Epicerie déjà  
installées.

Choisissez vous un "Home"  
à vous.

Service de Tramways irréprochable.  
Toutes informations fournies avec plaisir.

### Prix Avantageux pour l'Aquéreur.

Il y a des lots de toutes grandeurs et à tous  
prix, au choix de l'acheteur.

# A. & H. LIONAIS

PROPRIETAIRES

25, rue St-Gabriel



# La Farine Préparée

(SELF-RAISING FLOUR)

## de Brodie & Harvie

est aujourd'hui la farine préférée des ménagères. Elle donne une excellente pâtisserie, légère, agréable et recherchée par les amateurs. Pour réussir la pâtisserie avec la farine préparée de Brodie & Harvie, suffit de suivre les directions imprimées sur chaque paquet.

10 et 12 RUE BLEURY, MONTREAL

### G. ELIE AMYOT

IMPORTATEURS D'ARTICLES DE

## Modes et Hautes Fantaisies

EUROPÉENNES ET AMÉRICAINES

Téléphone 887

◆ En gros seulement

59, rue Dalhousie, B. V. Québec



### A. RACINE & CIE

IMPORTATEURS ET JOBBERS

— EN —

## Marchandises Sèches

Générales

DE TOUTES SORTES.

340 et 342 Rue St-Paul

— ET —

179 et 181 rue des Commissaires

MONTREAL.

## Almanach Agricole, Commercial et Historique

POUR 1900

Renseignements les plus complets sur l'Eglise du Canada, le Gouvernement, etc., etc.  
5 Cts l'Exemplaire.

## Almanach des Familles,

POUR 1900

Belles histoires, légendes, conseils pratiques.  
En vente chez tous les libraires et principaux marchands. 5 Cts l'Exemplaire.  
J. B. Rolland & Fils, Editeurs, rue St-Vincent, Montréal

Téléphone 13.

## JOS. AMYOT

No 45 rue Dalhousie,

QUEBEC

Négociant en Marchandises



Européennes,  
Américaines,  
et....  
Canadiennes.

## J. W. HILL

### Propriétaire d'Entrepôts

ENTREPOT REFRIGERATEUR PUBLIC  
POUR EFFETS PERISSABLES EN  
DOUANE OU LIBRES

Entrepot No 73

Magasin :

Bureau :

Coin des rues  
William et Queen

No 48 rue William  
MONTREAL

## Marchands

Ne laissez pas vieillir vos comptes. Faites les collecter ou vendez-les à

### JEAN C. BRAZIER,

97 rue St-Jacques.

Tel. Main 2784.

Ne jouez pas avec la Saleté

MAIS EMPLOYEZ

## VITO

La Poudre de Savon de Castille

Elle nettoie tout

et n'abime rien.

M<sup>y</sup> Root 1120 ..... 28 00  
 Champlain 1100, 1140, 1120 ..... 38 00  
 El Sequent 120 ..... 60 00  
 Capital 1120 ..... 60 00

**Tabacs.**

**Empire Tobacco Co.**

Fumer:  
 Empire 8a, 4 1/2a, 3a ..... lb. 0 36  
 Sterling 8a ..... " 0 51  
 Royal Oak 1/2 ..... " 0 52  
 Something good 7a ..... " 89 0  
 Louise 1 1/2 ..... lb. 0 54  
 Rosebud, Bars 5 1/2 ..... " 0 44  
 Chiquer:  
 Currency, Bars 10 1/2 ..... " 0 39  
 Patriot Navy 12a ..... " 0 41  
 Patriot Broad 12a ..... " 0 44  
 Old Fox 12a ..... " 0 44  
 Free trade 8a ..... " 0 44  
 Snowshoe, Bars 1 1/2, 6a ..... " 0 44

**Spécialités de L. P. Langlois & Cie,**

**Trois-Rivières :**

Tabacs coupés ..... 0 00 0 60  
 Quesnel ..... 0 00 0 60  
 Rouge et Quesnel, 1/2 ..... 0 00 0 60  
 Sweet Rose, 1/2 ..... 0 00 0 30  
 Tabacs à chiquer:  
 King, 12 a. Solace ..... 0 00 0 35  
 Laviolette, 12 a. Navy ..... 0 00 0 35  
 P. P. 12 a. Navy ..... 0 00 0 35  
 Regina, Bar 10 ..... 0 00 0 35  
 Laviolette, 12 ..... 0 00 0 35  
 Old Coy, Bright Chewing, Bar 12 ..... 0 00 0 35  
 Villa, Bright Smoking, Bar 8 ..... 0 00 0 35

**Vina.**

**Vins toniques.**

Vin St-Michel ..... grt calme 8 50  
 Vin Vial ..... pis. 2 ds " 9 50  
 Vin Didace ..... dx. 12 50  
 Vin Didace ..... 0 60 1 25

**Vinaigrès.**

Cîc Canadienne de l'Inaigre:  
 Tiger, triple ..... le gall. 0 34  
 Bordeaux, de table ..... " 0 28  
 Extra à marinade ..... " 0 23  
 Ordinaire à marinade ..... " 0 23  
 Vin blanc, XXX ..... " 0 25

"Purity" réglisse, 200 bâtons ..... 1 45  
 Réglisse Flexible, bte de 100 mor-  
 ceaux ..... 0 72 1/2  
 Navy plugs ..... 0 70  
 Tripple tunnel tubes ..... 0 70  
 Conit Sur ..... 0 70  
 Blow Pipes (200 à la bte) ..... 0 70  
 do. Triplolets, 300 à la bte) ..... 0 70  
 Manhattan Waters 2 1/2 lb ..... 0 75

**Sauces et Marinades.**

Spécialités Skilton Footé & Co:  
 Golden German Sals, case 2 doz. flac 5 75  
 Tomates Red ..... 5 75  
 Chow Chow, case 1 doz., flacon 1/2 gal. 3 00  
 Caulisala, case 2 doz. .... 5 75

**Savon.**

A.P. TIPPET & CO.,  
 AGENTS.  
 Maypole Soap,  
 couleure, per  
 gra., \$12 00  
 Maypole Soap,  
 n o l r a, par  
 gra., \$18 00  
 10 p. c., escom-  
 pte sur lots de  
 grosses.



**Tabacs Canadiens.**

Spécialités de Joseph Côté, Québec  
 Tabacs en feuilles:  
 Tabac naturel, 1er choix ..... 0 12  
 Rouge ..... 0 16  
 Petit Havane ..... 0 14  
 Quesnel, parfum d'Italie ..... 0 35

**Tabacs coupés.**

"St-Louis" à chiquer et fumer.  
 110 lb. btes 4 lbs ..... 0 40  
 Casino ..... " 5 et 10 lb. 0 32  
 Théo ..... 1 lb " 0 20  
 Petit Havane ..... " 0 35  
 Quesnel ..... " 0 60  
 Côté's Choice Mixture 1/2 lb ..... 0 60  
 Vendome Virginia cut Plug ..... 1 10  
 Cigarettes:  
 St-Louis 1120 ..... 33 00  
 Doctor Faust 1120 ..... 28 00  
 Golden Flowers 1120 ..... 23 00  
 Twin Sister 1120 ..... 15 00  
 Beauties 1120 ..... 18 00

Soda à pâte  
 DWIGHT'S  
 SODA  
 "Cow Brand"

Boîte 60 paquets de 1 lb ..... 3 00  
 120 " 1 lb et 60 " 1/2 ..... 3 00  
 " 36 paquets 10 oz à 6c ..... 3 00

**Produits Pharmaceutiques.**

Spécialités Pharmacie Gaudel:  
 Restaurateur de Robeson. Dos. Gros.  
 Elixir R. sin ex Pectoral. 1 75 4 00  
 Filices Anti-Bilieuses 1 75 16 00  
 Dr. Rey ..... 1 50 18 50  
 Pastilles Vermifuges 1 40 14 00  
 Anti-Colérique Dr. Ney. 1 75 16 00  
 Anti-Asthmatiques. 3 25 30 00  
 Poudre Constitution Prof. ....  
 Vink ..... 1 75 16 00  
 Collis Cure Prof Vink ..... 3 00 30 00  
 Spavine Cure Prof Vink. 3 50 35 00

**Spécialités de J. A. E. Gauvin.**

Sirop Menthol ..... la doz. 1 85  
 Sirop d'Ails Gauvin ..... la doz. 1 75  
 " " par 3 doz. 1 50  
 " " prix net par 5 grosses. 16 00  
 Graine de lin ..... lb. 0 00 0 03  
 " mouline ..... 0 00 0 04

**Réglisse**

**Young & Smylie.**

Y. & S. en bâtons (sticks):  
 Bte de 5 lbs, bois ou papier, lb. .... 0 40  
 " Fantaisie " (36 ou 50 bâtons) bt. 1 25  
 " Ringed " boîte de 5 lbs. .... lb. 0 40  
 " Acme " Pellets, boîte de 5 lbs. .... (can.) 2 00  
 " Acme " Pellets, boîte fantaisie papier, (40 morc.) ..... bte. 1 25  
 Réglisse au goudron et gaires bte.  
 " Fouta, bte de 5 lb. (casca) bte. 2 00  
 Pastilles réglisses, jarreaux verre 5 lbs. 1 75  
 Pastilles de réglisse, boîte de 5 lbs (can.) ..... 1 50

Montarçes  
 W. G. Dunn & Co., London, Ont.

Pure D.S.F. 1/2 bte, case 12 lbs. la lb. 0 34  
 " " bte 10c. " 2 à 4 ds la dz. 0 80  
 " " " 50, " 4 " " " " 0 40  
 F. Durham 1/4 bte, case 12 lbs. la lb 0 25  
 " " " " " " " " " " 0 23  
 Fine Durham, pots 1 lb, chaque 0 24  
 " " " 1/2 " " " " " " 0 70  
 " " " 5 " " " " " " 0 80  
 Mustard Butter, bout. 12 oz. la doz. 1 30

**F. F. Dalley Co.**

Dalley's, vrac, pure ..... la lb. 0 25  
 " bte 1/2 lb, case 2 doz. la doz. 2 00  
 " Superfine Durham, vrac, lb 0 12  
 " do bte 1/2 lb, case 2 doz. la doz. 1 20  
 " do pots 1 " " " " " " 2 40  
 " do pots 1/2 " " " " " " 2 80  
 " do verres 1/2 lb. .... " 0 75

**Poudre à Pâte**

**Cook's Friend.**

No 1, 4 doz. auz 1/2 bte. la doz. \$2 40  
 " 2, 6 " " " " " " 0 50  
 " 3, 4 " " " " " " 2 10  
 " 12, 6 " " " " " " 0 70

**Océan.**

3 oz., case 4 doz. .... la doz. 0 35  
 4 " " " " " " " " 0 45  
 8 " " " " " " " " 0 80  
 16 " " 2 " " " " " " 1 50

**F. F. Dalley Co.**

Silver Cream, 1/2 lb, case 48 doz. la doz. 0 75  
 English " 1 " 2 " " " " " 2 00  
 Kitchen Queen, 1/2 " 4 " " " " " 0 80  
 English Cream, 1/2 " 4 " " " " " 0 75  
 English Cream, pots de 1/2 lb. .... 1 25  
 " " " 1 1/2 lb. .... 2 25



**PAIN POUR OISEAUX** Est le "Cottam Seed," fabriqué d'après six brevets. Marchandise de confiance; rien ne peut l'approcher comme valeur et comme popularité. Chez tous les fournisseurs de gros.

### COMPTABLES.

**W. M. RENAUD,**

Comptable, Auditeur et  
Commissaire. Spécialité :  
Règlement des affaires de  
Faillites.

No 15 rue St-Jacques,  
Téléphone Main 2274. Montréal.

**GAGNON & CARON,**  
Curateurs, Experts Comptables.  
Bâtisse des Chars Urbains,  
Tel. Bell Main 815. B. P. 911 Montréal.

Arthur Gagnon, Gérant de la Succession  
Hon. Jean Louis Beaudry.

L. A. Caron, Auditeur de la ville de Mai-  
sonneuve et de la Chambre de Com-  
merce du district de Montréal.

**ALEX. DESMARTEAU,**

Successor de Charles Desmarteau.  
Comptable, Auditeur, Liquidateur  
de Faillites Commissaire pour Qué-  
bec et Ontario.

1598 et 1608 rue Notre-Dame,  
Montréal

Tél: Bell, Main 1257. Marchands 257.  
Résidence, Bell East 1313.

**F. X. BILODEAU.** **A. O. CHALIFOUR.**

**BILODEAU & CHALIFOUR,**

Comptables, Auditeurs et  
Commissaires, Liquidateurs  
de faillites.

No 15 rue Saint-Jacques,  
Téléphone Bell Main 3232. Montréal.

## DUPUIS & CHEVRIER

### COMPTABLES

1709, rue Notre - Dame, Montréal

BÂTISSE DE L'ASSURANCE ROYALE

SPECIALITÉS: Liquidation de Faillites, Prêts sur  
Obligations.

Téléphone Bell Main 3967.

## GEO. GONTHIER

Expert Comptable et Auditeur

Expert Représentant The Account,  
Audit & Assurance Co'y, Limited.,  
New York.

11 et 17, Côte de la Place d'Armes

Tel, Bell Main 1480.

Spécialité: Audition de livres et organisation  
de comptabilité d'après méthode appelée "Balance  
Sheet System of Accounts."

**LOTS** A **BATIR** — Localité Superbe, de  
Grand Avenir. S'adresser  
à A. & H. LORIMIER, 25, r. St-Gabriel,  
Montréal.

## C. H. WALTERS & CO.

### BANQUIERS

3, Rue Saint-Sacrement, Montréal.

Achat et vente de Billets de Commerce.  
Négociation de Bons et Débentures.

## ST-AMOUR & TURGEON

### COMPTABLES ET LIQUIDATEURS

Chambres 512-513-514, Edifice New York Life,

Tel. Bell Main 3285.

**MONTREAL**

## SYSTEME DE CARTES-INDEX

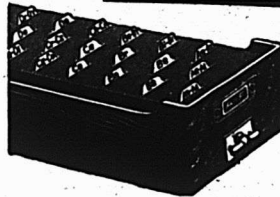

Cabinets,  
bureaux,  
Boîtes pour tiroirs  
Index, etc.  
Les Records,  
L'arrangement,  
La classification,  
La mise à l'index  
rendus faciles par  
ce système.

Systèmes préparés sans charge extra.

**FRED. S. HOWARD, SPECIALISTE EN CARTES-INDEX**

1778, rue Notre-Dame, Montréal, P. Q.

Catalogue de 1900 sur demande.

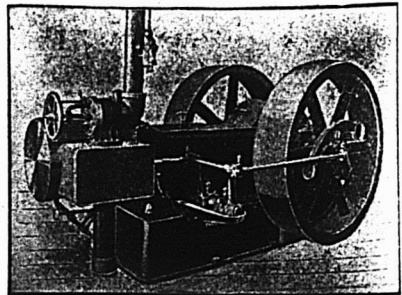

## Engins à Vapeur "PEERLESS"

Se graissant eux-mêmes, automatiques  
Et — Chaudières de tous genres, Réchauffeurs,  
Pompes, Machines à travailler le bois, Grues  
à vapeur, etc.

**E. LEONARD & SONS**

Coin des rues Common et Nazareth, Montréal

## RENSEIGNEMENTS COMMERCIAUX

## PROVINCE DE QUEBEC

## CESSATIONS DE COMMERCE

*Québec*—Dobell, Becket & Co, bois de sciage en gros; Thomas Beck et se retire, les autres associés continuent.

## CESSIONS

*Aylmer*—Moore G. F., quincaillerie et ferblanterie.

*Montréal*—Roch Louis & Co, négociant Prévost Hector, marchand, ass 15 mai.  
*Sherbrooke*—Archambault W. E. R., libraire.

## CURATEURS

*Montréal*—Desmarteau Alex. à David & Robert, grain, etc.  
Barcelo H. M. à Wm Gendron, modes.

## DÉCÈS

*Montréal*—Filiatrault Ferdinand, épïc. Sabiston (The) Lith. & Pub. Co; Alex. Sabiston.

## DISSOLUTIONS DE SOCIÉTÉS

*Coaticooke*—Baldwin P. T. & Son, farine et grain.

Paige T. R. & Son, mag. gén.

*Montréal*—Central (The) Decorating Co.

Harris, Youngheart & Co, mfrs de cigares.

Unity Cycle Works.

Walsh & Son, farine.

Canada Confectionery Co; John H. Sykes continue.

## EN DIFFICULTÉS

*Montréal*—Leblanc J. E., nouv.

*Nicolet*—Heney Mde Thos A., nouv.

## FONDS A VENDRE

*Montréal*—Kenny Patrick, bois, etc.

Carmichael Wm, épïc.

Paquette Moïse, "Broadway Hotel."

Piché A. & Co, nouv., 16 mai.

*Québec*—Budden & Perry, mfrs de chaussures, 10 mai.

*Roberval*—Tremblay Thomas, hôtel.

*St Jean*—Bousquet N. & Co, bois de sciage.

## FONDS VENDUS

*Chambly Bassin*—Brien J. A., mag. gén.

*Montréal*—Lafond Mde, Hotel Richelieu

Murray G. C., arrimeur.

Patenaude Mde A. E., modes.

*St Louis de Ha! Ha!*—Thibault Alph., mag. gl. à P. Morin, de St Honoré d'Armand.

*Québec*—Boivin P. J. & Co, chaussures à 64c dans la piastre.

Brodie James & Co, chaussures en gros à 68c dans la piastre.

*St Rémi* (Portneuf)—Pepin Jos. mag. gén. à 42c dans la piastre.

## INCENDIES

*Grand' Mère*—Laurentide Pulp Co, Ltd  
*Nord-Dame du Lac*—Morneau Jos., moulin à scie, etc.

*Québec*—Blais W., tanneur (endommagé) ass.

Chevalier J. B. A. & Cie, mfrs de chaussures, ass.

Hamel & Asselin, corroyeurs, ass.

## NOUVEAUX ÉTABLISSEMENTS

*Coaticooke*—Baldwin & Paige, mag. gl.

*Etchemin*—Nolin Bros, épïc.

*Lyster Station*—Légaré & Frère, mg. g.

*Montréal*—Battersbury Tourist Agency  
Brunet & Brunet, contracteurs; Cyrille et Jos O. Brunet.

Carson Bros, agents d'assurance; John Carson.

Chamois (The) Stocking Co; Mde A. D. Desormeau.

Compagnie Dormol, médecines brevetées; J. P. Marchildon.

Du Guise Alphonse, merceries; Adrienne Deguise.

Freeman A. & Co, restaurant; D. W. McCormick et F. J. Gallagher sont admis; même raison sociale.

Gravel Frères & Co, épïc.; Alex Gravel.  
Herzberg G. & Co, marchands tailleurs  
Laporte & Frère, bois et charbon.

Lesage E. H. & Co, nouv.

Meldrum Bros, charretiers et charbon  
Montreal (The) Oil Clothing Co; Robert Wallace McLachlan.

Youngheart Ed & Co, mfrs de cigares.

Ayer J. C. (The) Co.

Bessette Dame Anatholie, modistes; Mde Bessette.

Canada Envelope Co.

Canadian and Foreign (The) Detective Agency.

Central (The) Decorating Co; Chs Ginther.

Duchesne L. & Co, hôtel; Mde L. Duchesne.

Laurentian (The) Lumber Co.

Leduc C. M. & Co, épïc.; Mde Appolinaire Leduc.

Sultana Mfg Co.

Vanier & White, épïc.; Dame Justiniën Vanier.

*Québec*—Bédard A. & Cie, épïc.; Armelle Gourdeau.

Price Bros & Co, bois de sciage et moulin à scie; Wm Price.

Richardson O. L. & Sons, cuir et formes en gros; O. B. C. Richardson.

*St Louis, Mile End*—Fairmont Cash Bakery; Mde Chs A. Candlish.

*St Patrick's Hill*—Roux & Frère, mg. g.  
*Windsor Mills*—Windsor Electric Co, Ltd, demande charte.

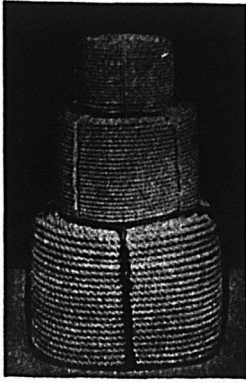

## Consumers Cordage Co., Ltd.

283 Rue St-Patrick, Montréal, Qué.

Manufacturiers de

**Fil à Liens et Gordages de toutes descriptions**

Cable Manille, Cable Sisal, Cable en Jute, Cable de Russie, Ficelle goudronnée pour les lattes, Merlin goudronné, Cable de Russie goudronné, Paquetage, Cordes à linge, Lignes dormantes, Licous en corde, Cable à lier.

Corde à Poches et Ficelle à Paquets

## National Assurance Co. Ireland. <sup>OF</sup>

Incorporée par une charte royale et autorisée par Acte spécial du Parlement.

Bureau Chef au Canada, 1375 rue Notre-Dame, Montréal.

M. O. HINSHAW - Agent Principal.

AGENTS SPECIAUX, DÉPARTEMENT FRANÇAIS :

DROLET & ALARIE, No. 20 rue St-Jacques. ISIDORE CREPEAU, No. 34 Côte St-Lambert.

## THE NATIONAL LIFE ASSURANCE CO. OF CANADA

INCORPORÉE PAR ACTE SPÉCIAL DU PARLEMENT DU CANADA

CAPITAL AUTORISÉ - - - - - \$1,000,000

Bureau Principal: Temple Building, Toronto.

H. S. HOWLAND, Président. R. H. MATSON, Directeur-Gérant. F. SPARLING, Sec.-Trésorier

Les personnes qui ont l'intention de s'assurer devraient examiner les plans attrayants de la "National Life," avant de s'assurer ailleurs.

demande des agents actifs et de confiance, dans tous les comtés de la Province de Québec: ils devront être des hommes d'une réputation inattaquable.

S'adresser au Bureau Principal, Temple Building, Toronto.

## MUTUAL LIFE INSURANCE COMPANY DE NEW-YORK

Cette Compagnie est dans sa cinquante-neuvième année et n'a cessé de progresser à pas de géants et s'est toujours tenue au premier rang parmi toutes les compagnies d'assurance sur la vie.

Dans les cercles d'assurance elle est désignée comme la plus puissante compagnie du monde, son actif étant de plus de 301 millions de dollars.

Afin de suivre le progrès et d'agir dans l'intérêt de ses clients, elle a émis une nouvelle police garantissant des avantages spéciaux.

Dans le but d'étendre ses opérations, cette compagnie a organisé un département français sous la direction de John P. Daly aidé d'agents d'expérience et de confiance.

Ceux qui désirent s'occuper d'assurance sur la vie, directement ou indirectement, ne peuvent faire mieux que de prendre un engagement avec cette compagnie qui accorde des contrats très avantageux et des conditions libérales. Pour toutes informations s'adresser à

FAYETTE BROWN, Gérant,

BATISSE IMPERIALE.

Mutual Life Insurance Company, MONTREAL, P.Q.

## PROVINCE D'ONTARIO

## CESSATIONS DE COMMERCE

*Beamsville*—Beattie Geo., sr, mag. gl.; A. J. Smith succède.  
*Lawrence Station* — McClure J. H., hôtel, parti pour Oil Springs.  
*Niagara Falls*—Carter Albert, ép.  
*Orléans*—Legault A., hôtel.  
*Stratford*—Ward Hy., ép.  
*Toronto* — Olancy E. B., hôtel; F. M. Thomas succède.  
*Vankleek Hill*—McMillen, James hôtel.

## CESSIONS

*Glanford Canton* — Hallman Sarah A. & Jas E. Armstrong.  
*Lucan*—Doupe & Doupe, mag.gén. ass  
 14 mai.  
*Toronto*—Frizzell W.W., chaussures.

## CONCORDATS

*Orangeville*—Donner S. & Son, ép. et chaussures.

## DÈCES

*Ayr*—Morton R.T., mag.gén.  
*London*—Smith D. D., banquier.  
 Watt & Woodward, liqueurs; Albert W. Wood.  
*Toronto*—Geenians Willard, hôtel.

## DISSOLUTIONS DE SOCIÉTÉS

*St Mary's*—Wiederhold & Son, chaussures; J. B. Wiederhold continue.

## EN DIFFICULTÉS

*Wellandport*—Ball Matthew, harnais.

## FONDS A VENDRE

*Brockville* — McCrady A. G. & Sons, peaux et laine.  
*Manotick*—Williams Geo., mag.gén.  
*Niagara Falls South* — Pursell & Co, nouv., etc.  
*Perth*—Perth (The) Canning Co, Ltd.  
*Toronto*—Gadway Frk, ép.  
*York*—Picket W. H., forgeron.

## FONDS VENDUS

*Aylmer*—Wallace John, hôtel à F. H. Trim.  
*Benmiller*—Gledhill A. S., mag. gén. à C. A. Redmond.  
*Cookstown*—Banting Bros, chaussures.  
*Dublin*—Cook H., hôtel à Webber.  
*Dunnville* — Montague W. W., nouv. etc à H. C. Killens.  
*Goderich*—Nicholson M. G. ép. etc, à J. W. Broderick.  
*Honeywood*—Yemen F. H. & Co, mag. gén. à S. W. Moore.  
*Lisbon*—Habel Christopher, forgeron à John Hoepel.  
*Oil Springs*—Cameron Wm, hôtel à J. H. McClure.  
*Seaforth*—Ogilvie W. W., meunier à Stewart Bros.

*Selkirk*—Holmes J. W. & Co, mag. gén. à Hare, Bearn & Hare.

*St Thomas*—Whiting & Stanton, mfrs de cigares.

*Simcoe* — Ellis A. D., quincaillerie à 62c dans la piastre à R. Y. Ellis.

*Toronto*—Dunlop M. H., ép. à Geo. Cole.

*Toronto & North, Toronto*—Morrish J. F., ép.; la succursale de North Toronto à G. E. Coon.

## INCENDIES

*Bobcaygeon*—Cair D., mag. gén.  
 McClelland S., mag.gén.  
*Melrose*—O'Leary James, hôtel, ass.  
*Oshawa*—Ellis F. E. & Co, nouv, ass.  
 King H., chaussures, ass.  
*Vankleek Hill*—McLaurin J. R., mag. gén., etc, la manufacture.

## NOUVEAUX ÉTABLISSEMENTS.

*Kirkton* — Kirkton (The) Milling Co, Ltd.

*Toronto*—Canada (The) Biscuit Co, Ltd.  
 Kent Ambrose & Sons, Ltd.

## NOUVEAU-BRUNSWICK

## CESSATIONS DE COMMERCE

*St Stephens*—Bell Cigar Factory, parti pour St Jean.

## FONDS VENDUS

*St-Jean*—Bostwick J. J., ép. en gros à Willard E. Brittain.

## NOUVEAUX ÉTABLISSEMENTS

*St-Jean*—Brittain Willard E., ép. en gros.

Clarence & Flewelling, ép.

## ISLE DU PRINCE-ÉDOUARD

## DÈCES

*Charlottetown*—Davidson & Co, é. ic.; Geo. D. Davidson faisant seul affaire.

## NOUVELLE-ÉCOSSE

## CESSATIONS DE COMMERCE

*Halifax*—Knight R. B., nouv.  
*Mahon Bay*—Smeltzer Melle S., modes

## DÈCES

*Stellarton*—Grant Alex, mag. gén.

## FONDS A VENDRE

*Halifax*—Canada Flour Mills Co, Ltd.

## FONDS VENDUS

*Halifax*—Butler M. E., libraire.  
 Seeton R. B. & Co, ép. en gros à R. M. Symonds.

## NOUVEAUX ÉTABLISSEMENTS

*Antigonish* — Grant & Co, tailleurs; Catherine M. Grant.

*Great Village*—Layton Bros & Co, négociants.

*Truro*—Bligh & Prince, négociants.

# OTTAWA FIRE INSURANCE CO. CAPITAL \$1,000,000

(COMPAGNIE D'ASSURANCE CONTRE LE FEU OTTAWA)

Bureau Principal pour la Province de Québec : 183, rue St-Jacques, Montréal.

CARSON BROS., Agents en Chef.

F. GAUTHIER, Inspecteur.

LA CIE D'ASSURANCE D'ANGLETERRE

SECURITE ABSOLUE.

Capital et Actif dépassant \$20,000,000

# LANCASHIRE

Succursales au Canada : BUREAU CHEF A TORONTO: J. G. THOMPSON, Gérant.

Inspecteurs : A. W. GILES et J. A. FRIGON.

## A la HAUTEUR des Circonstances

On ne perd pas une occasion d'améliorer les polices de la **Union Mutual**. Elles sont

Absolument modernes sous le rapport des privilèges. Véritablement protectrices sous le rapport des résultats.

Assurance prolongée sans déductions. Incontestabilité sans restrictions.

Les porteurs de Polices comme les agents toujours loyalement traités.

## UNION MUTUAL LIFE CO., - PORTLAND, MAINE

Incorporée en 1848. Bon territoire disponible pour bons agents, adressez-vous à

**FRED. E. RICHARDS, Président.**

**ARTHUR L. BATES, Vice-Président.**

**HENRI E. MORIN, Agent en chef pour le Canada, 151 Rue St-Jacques, Montréal, Canada**

Pour les agences de la Division Ouest de la Province de Québec et Est de l'Ontario, adressez-vous à

**WALTER I. JOSEPH, Gérant, 151 rue St-Jacques, Montréal.**

## WESTERN ASSURANCE CO.

Compagnie d'Assurance contre le Feu et sur la Marine.

Incorporée en 1851.

CAPITAL SOUSCRIT

\$2,000,000

CAPITAL PAYÉ

1,000,000

ACTIF, au-delà de

2,400,000

REVENU ANNUEL, au delà de

2,280,000

BUREAU PRINCIPAL, TORONTO, Ont.

Hon. GEO. A. COX, président. J. J. KENNY, vice-prés. et directeur gérant. C. C. FOSTER, secrétaire

Succursale de Montréal: **R. BICKERDIKE, gérant.**

**ROUTH & CHARLTON, agents de la ville, 189 RUE ST-JACQUES.**

## AGENTS ET COLLECTEURS DEMANDÉS

... PAR  **La Canadienne**

S'adresser personnellement  
ou par lettre à  
**P. GARON, Gérant,**

**Compagnie d'Assurance sur la Vie**

BUREAU PRINCIPAL: 7, PLACE D'ARMES, MONTREAL.

Argent à prêter sur première hypothèque

# LONDON & LANCASHIRE

## LIFE INSURANCE COMPANY

Bureau Principal pour le Canada, Montréal

Rt. Hon. LORD STRATHCONA & MOUNT ROYAL, Président.

B. HAL. BROWN, Gérant Général pour le Canada.

J. L. KERR, Asst Gérant Général.

F. SICOTTE, Gérant Département Français.

**MANITOBA ET TERRITOIRES  
DU NORD-OUEST**

**CESSATIONS DE COMMERCE**

*Carberry*—McFetridge H., chaussures.  
*Cypress River*—Poyntz John W. parti  
pour Carberry.  
*Lethbridge*—Russell S. A., épice,  
*Moose Jaw*—McLean J. J. & A., épice;  
J. J. McLean se retire; J. R. Wilson est  
admis; raison sociale McLean & Wilson.

**DISSOLUTIONS DE SOCIÉTÉS**

*Glenboro*—Chistle & Hindley, machi-  
nistes.

**FONDS VENDUS**

*Attamont*—Landry Moïse, mag. gén. à  
P. Bourque.  
*Carberry*—Huckell Thomas, hôtel à  
John W. Poyntz.  
*Griswold*—Hill A. E. (The) Co. Ltd,  
mag. gén., la quincaillerie à Brown &  
Mitchell, de Brandon.

**INCENDIES**

*Dryden*—Kerney W. F., hôtel.

**NOUVEAUX ÉTABLISSEMENTS**

*Winnipeg*—Campbell, Bros & Wilson,  
épice en gros au lieu de Sutherland &  
Campbell.

**COLOMBIE ANGLAISE**

**CESSATIONS DE COMMERCE**

*Columbia*—Crowe F. M., pharmacie,  
parti pour Grand Forks.  
*Enderry*—Bell Geo. & Co, mag. gén.;  
Bell & Jalland succèdent,  
*Lillooet*—Allen Wm F., hôtel.  
*Sandon*—Jalland Bros, épice; Jallad &  
McFie succèdent.  
*Vancouver*—Stark James, nouv.; Ja-  
mes Stark & Sons succèdent.  
*VanAnda*—Walters A. H., hôtei; Wm  
Hurd succède.

**CESSIONS**

*Greenwood*—Olson & Phelan, mag. gl.  
*Phoenix*—Black Ira W.

**FONDS À VENDRE**

*Rossland*—Western Hotel.  
*Vancouver*—Meiklejohn John, hôtel.  
*Victoria*—Ziokovic Alex, hôtel.  
Kelly C. J., nouv. en gros.

**FONDS VENDUS**

*Nelson*—Hyde Tit-worth & Co, épice,  
etc; l'épicerie à Geo. Bell.

**NOUVEAUX ÉTABLISSEMENTS**

*Fairview*—Hine Wm B., harnais, etc.  
a admis R. H. Parkinson.  
*Sicamou*—Padmore F. W., hôtel.  
*Vancouver*—Wallace Bros Packing Co  
O'Neil Wm N. & Co, quincaillerie, etc.

**PROVINCE DE QUEBEC**

**Cour Supérieure.**

**ACTIONS**

DEFENDEURS	DEMANDEURS	MONTANTS
	<b>Longueuil</b>	
Thurber E. W. et al. ....	J. A. Deneault	102
	<b>Montréal</b>	
Brazeau Alph. ....	Parcel Denis	999
Brew Geo. ....	Dame E. Levesque esqual (dommages)	6000
Bergeron Théod. D. et al. ....	J. A. E. Dion	1187
Bourassa Avila. ....	Elzéar Christin	1000
Beaudry Succ. F. X. ....	Sun Life Ass. Co	1e cl.
Burlanquette W. A. ....	S. Craig et al	114
Can. Mutual Fire Ins. Co. ....	Win L. McKenzie	1600
Christin J. Adol. ....	Alph. Christin	1e cl.
Cité de Montréal. ....	Bellefleur & Bellefleur	185
Crowe John & Co. ....	Liquid. Banque Ville Marie	1e cl.
Chisholm C. M. J. ....	John McDougall	1e cl.
Coutu Henri. ....	Jos. Charland	109
Dominion Wire Mfg Co. ....	Edw. Hurrell	1995
Decary A. ....	Ths J. McCarthy	1.00
Dion Arth. et al. ....	Dame A. Montambault	102
Duceppe Ferd. ....	Dame Hélène Berthel	4e cl.
Favreau Ernest M. ....	Jos. Riendeau	161
Frigon Louis et al. ....	Alf. M. Wovenden	295
Geoffrion Aimé. ....	Geo. Paré	125
Gouley Dame D. ....	Royal Inst. for Adv. of L.	105
Gravel Dame Ed et vir et al. ....	A. Jetté & Cie	102
Guilbault Godfroy. ....	Adel Monette	302
Gazette Printing Co. ....	C. P. Larivière	1000
Guertin Rémi. ....	Jas A. Gillespie et al	1e cl.
Hotte Oscar. ....	J. Alph. S Brunelle	100
Harris J. Wm. ....	Israel Charbonneau	1216
Ives H. R. & Co. ....	Dame Julia Flynn	1999
Johnsen Hiram. ....	Isaac alias R. Davis	2e cl.
Jeffrey Alex. ....	Saul Trottier	138
Joly Evangéliste. ....	J. F. Dubreuil	100
Leprohon Martial E. ....	Raoul Gohier	420
Legendre & Chayer. ....	Ths Desmond	221
Lough R. J. ....	J. A. Bell	4e cl.
Lapointe L. G. ....	E. A. Bertrand	175
Leclaire Damase. ....	Suce. L. J. A. Papineau	180
Mercier Urgel. ....	Dame J. L. R. Mercier	2e cl.
Maybury Geo. ....	B. Sheppherd	100
Quimet Dame A. Nap. ....	Dame A. J. A. Roberge esqual	391
Payette S. ....	J. Alph. S. Brunelle	142
Rhéaume Jos. ....	Ovila Laganière	300
Souigny Dame Alphonsine. ....	Victoria Rochon et vir	700
Tohey Sam. et al. ....	Alex. M. Fiste	162

**Notre Dame de Grâces**

Fennie R. Gray. .... Thos Amos Dawes 338

**Ottawa**

Williams Dame N. M. .... A. H. B.  
Mackenzie 277

**San Francisco, Cal.**

Schiller Fred. .... Dame N. Rebert 357

**Ste Anne de Bellevue**

Mackedie Dame John W. .... Elise Gendron 199

# The American Fire Insurance Co.

...DE NEW YORK...

—ETABLIE EN 1857

Bureau Principal pour le Canada, TORONTO.

JAS. BOOMER, Gérant.

DES DEMANDES D'AGENCES SONT SOLLICITEES DANS TOUT LE DOMINION.

N. B.—Les porteurs de polices de cette Compagnie ont la garantie additionnelle de la Manchester Fire Assurance Co., d'Angleterre.

## FEU :: :: FONDÉE EN 1833 COMPAGNIE D'ASSURANCE MARINE BRITISH + AMERICA

Capital en Argent - \$750,000.00, Actif Total, au-delà de \$1,473,586.05  
Pertes payées depuis sa fondation \$13,707,896.75

Bureau Chef à Toronto, Ont. Geo. A. C. Cox, Président; J. J. Kenny, Vice-Président; P. H. Sims Sec.

EVANS &amp; JOHNSON, Agents Résidents, 1723 Notre-Dame, MONTREAL

Fondée en  
1710

## SUN FIRE INSURANCE

LONDRES,  
Angleterre.

La plus ancienne compagnie au monde, faisant exclusivement des opérations d'assurance contre le feu.  
Le surplus, au-delà du capital et des obligations, excède \$7,000,000.

Succursale Canadienne à TORONTO, Ont. - - - H. M. BLACKBURN, Gérant.

☛ On a besoin d'agents dans tous les districts non représentés.

## Provident Savings Life Ass. Society of New York

La meilleure Compagnie pour les Assurés et les Agents.

... Les agents habiles, et les personnes recherchant une position rémunératrice peuvent s'adresser au bureau principal ou à aucun des agents généraux de la Compagnie.

Bureau Principal pour Ontario : Temple Building, Toronto.

do do do Québec : Temple Building, Montréal.

## THE FEDERAL LIFE ASSURANCE COMPANY

Bureau principal : HAMILTON, Ont.

CAPITAL ET ACTIF.....	\$1,669,660.80
SURPLUS AUX PORTEURS DE POLICES .....	723,257.77
PAYÉ AUX PORTEURS DE POLICES EN 1899 .....	125,454.89

☛ Les Polices-Contrats les plus désirables. ☛

JAS. H. BEATTY,  
Président.

DAVID DEXTER,  
Directeur Gérant.

J. K. McCUTCHEON,  
Suint. des Agences.

**St Célestin**  
 Gagnon Louis... Frothingham & Workman 309  
**St George de Windsor**  
 Lépine Benoni..... Crédit Foncier F. C. 106  
**St Lambert**  
 Dastous L. A.....Geo. W. Stephens jr 200  
**St Louis Mile End**  
 Normandeau John.....U. Pauzé et al 219  
**Ste Rose**  
 Labelle Alfred..... Lemieux & Renaud 108  
**Valleyfield**  
 Montreal Cotton Co..... Wimbrod Dussault (dommages) 10000

**Cour Supérieure**

**JUGEMENTS RENDUS**

<b>DEFENDEURS.</b>	<b>DEMANDEURS.</b>	<b>MONTANTS</b>
	<b>Absents</b>	

Prévost C. A. G. et al..... Roméo Prévost 3066

**Côte St Paul**

Ryan Dame Ann.....Jas Davidson 809  
 Lapierre Philias..... Alex. McDougall et al 2191

**Galashields, Ecosse**

Schultze Wm & Co..J. N. Greenshields et al 412

**Ham Nord**

Roy Joseph.....O. Gaudet 150

**Montréal**

Akerman Little & Co et al.....L. J. O. Beauchemin et al 161  
 Alix Eug.....A. Laforce et al 243  
 Beauchamp P. E. et al.....I. Crépeau 176  
 Brazier J. C.....T. F. G. Foisy 125  
 Bisson Geo.....The Cowan Co 218  
 B-x-er Jas.....L. Villeneuve et al 177  
 Brouillet Jos.....H. A. Dépocas 372  
 Brunet Alf. et al esqual.....Delle Aurore Brunet 416  
 Baie des Chaleurs Ry Co.....J. A. Seybold 3967  
 Cowley Edw. A.....Chs Kaynes 176  
 Carter Dame M. A. M. et vir.....John Murphy et al 887  
 Charlebois A.....The Canada Machinery Agency 151  
 Clancy Ths et al.....S. Craig et al 126  
 Corbett Blauche.....Chs Blanchard 515  
 Dube Mich. H.....Théop. Geoffrion 56  
 Denis Jos.....Liquid. Banque Ville Marie 1250  
 Dansereau Arthur.....A. H. B. Mackenzie 2233  
 Forest Thos et al.....U. Garand et al 250  
 Finnie R. G.....D. J. Morrison 29  
 Gobeille Frs.....John Doran 1000  
 Greene C. H.....Hector Paquet 196  
 Hurtubise Théodule.....Oscar Troulx 217  
 Hut Julez.....J. G. Mackenzie & Co 2730  
 Joy Gust.....Delphis Lapierre 313  
 Lalonde Damien.....ame Agnès Hay 11000  
 Lapointe L. G. et al.....Delle E. Champagne 150  
 Lloyd Chs E. et al.....H. W. Garth et al 122  
 Lyau (Th-) Shoe Co.....The Marlatt & Armstrong Co 242  
 Lafontaine G. A.....R. J. Demers 80  
 Lapointe Ls Godard dit.....Ls A. Gosselin 185  
 Montreal Pipe Foundry Co.....F. Rispoli 600  
 Marcotte A.....Mulsons Bank 164  
 Parent Alph. de Liguori.....A. P. Willis 200  
 Roach & McGillivray.....Jos. Godcher 210

Shannon Dame M. J.....M. Flynn 104  
 Shea Ths.....Robert Slack 340  
 Sealey Chn.....Cath. Kelly et al esqual 49  
 Violett Geo.....Ant. Blasi 275  
 Younie John.....Paul Joly 200

**St Henri**

Sargesor Wm.....John H. Sparrow 256

**Ste Julie**

Bordua Azarie.....Achille Valois 272

**St Louis de Bonsecours**

Blanchard Rév. J. C.....Clément Lafleur 172

**St Louis Mile End**

Murison Dame John.....D. J. MacDonald 2952

**Trois Rivières**

Godin J. E.....Montreal Brewing Co 102

**Victoriaville**

Tourigny Geo.....Montreal Bank 112

**Westmount**

Bennett Fred.....H. A. Layton 152

**Cour de Circuit**

**JUGEMENTS RENDUS**

<b>DEFENDEURS.</b>	<b>DEMANDEURS.</b>	<b>MONTANTS</b>
--------------------	--------------------	-----------------

**Belleville**

Detlor W. S.....Gro. J. Adams 67

**Côte St Paul**

Jackson P.....J. F. Coté 49

**Dorval**

Herron Wm et al.....S. Craig et al 15

**Durham Sud**

Pharand J. B.....F. Brodeur 20

**Lachine**

Nelson J. M.....L. A. Boyer 62

Hull H.....Dame A. Menard et vir 13

**Longueuil**

Beaulieu Carmel.....Ls Harris 10

**Maisonneuve**

Chatillon W.....The Metallic Roofing Co 26

Metivier & Poudrette.....E. Archaubault 43

Gaguon J.....Dame M. Chartraud 24

**Milton**

Benoit Calixte.....I. Laporte 42

**Montreal**

Arnold Wm A.....Irving L. Smith 13

Bélangier Ls.....L. O. d'Argencourt 37

Bernier L. P.....Consolidated Dental Mfg Co 14

Boivin J.....A. Caron 90

Brodeur As.....N. Turcotte 30

Beausette E. A.....A. Lamarche 12

Bisaulou R.....H. Mortimer 8

Boileau D.....J. Burelle 12

Bertrand A.....C. Langlois 77

Beuregard J.....Gust. Desautels 18

Brown S.....The Wm Drysdale Co 6

Bell Wm Hy.....Dame Cath. Mitcheson 45

Bouffard J.....S. Craig et al 15

Bouchard F.....P. Riopelle 12

Bourgault J.....D. Phelan 5

Bark G. D. et al.....Toronto Rubber Co 14

Cross J. H.....David I. Madore 12

Chabot P.....J. Leffevre 6

Chayer P.....Dame M. L. Guerard 5

Cuthbertson J. S.....Dame Cousineau 32



# LS. DESCHENES

## ENCANTEUR DE COMMERCE

— ET —

**Jobber en Chaussures**  
**No 60 RUE ST-JEAN**  
**QUEBEC**

N. B. — Messieurs les marchands de la campagne épargneront de l'argent en venant me faire visite avant d'acheter ailleurs. J'ai constamment en mains toutes sortes de Jobs pour leur commerce

## La Viatorine

EMULSION SUPERIEURE D'HUILE DE FOIE DE MORUE.

**GUÉRIT** Toux, Bronchite, Asthme, Rhume, Scrofule, Pituite, Dyspepsie, Débilité Générale.

25c, 50c, \$1.00 la bouteille. En vente partout.

DÉPOT PRINCIPAL

Institution des Sourds-Muets, St-Louis du Mile End.

**GLACIÈRE BREVETÉE**

**"AUBIN"**

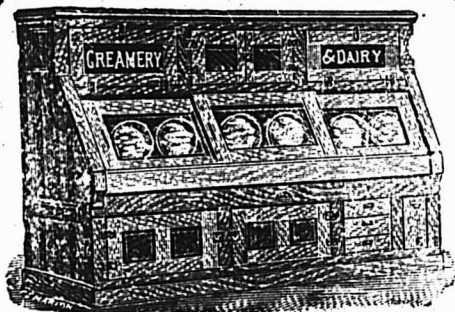

**LA GLACIÈRE FAVORITE DES**  
**ÉPICIERS**

Cette glacière possède maintenant des améliorations qui la rendent indispensable aux épiciers, elle a remporté des premiers prix et des diplômes aux Expositions de Montréal, Ottawa et Toronto.

**12 modèles différents.**

Écrivez pour catalogue et listes de prix.

**C. P. FABIEN**

Propriétaire

Nos 3167 à 3171 RUE NOTRE-DAME  
 MONTREAL.

**T. F. TRIHEY**

**..Immeubles..**

Argent à prêter sur Propriétés de ville  
 et sur Fermes améliorées.

**ASSURANCES - EVALUATIONS |**

Téléphone Main 3090

Chambre 33, Bâtisse "Imperial"

**107 RUE ST-JACQUES.**

## Les Hommes d'Affaires

Ont très peu de temps à dépenser. Je me tiens à leur disposition à toute heure du jour ou du soir.

**HARDOUIN LIONAIS,**

D.C.D., L.C.D.,

**CHIRURGIEN DENTISTE,**

Gradué du "Philadelphia Dental College," licencié du Collège Dentaire de la P. de Q.

**2359 RUE STE-CATHERINE**  
**MONTREAL.**

Tél. de Bureau: Up 2498. Résidence, E. 870.

**Téléphone Bell Main 2681**

**Marc A. Brodeur & Cie**

**— Marchands**  
**Tailleurs...**

**1858 Rue Notre-Dame**

A quelques portes à l'ouest  
 de la rue McGill,

**MONTREAL.**

Carrière H. ....	J. Richard	20	Parrot Ed A. ....	W. Mercier	20
Charlebois J. ....	Dame M. Meany	10	Perras G. W. ....	Dame E. Leclaire	23
Cohn S. ....	M. Genser	20	Picard P. U. ....	This Ligget	11
Chappell Chs. ....	Z. Sénécal	25	Patno A. E. ....	F. Forget	68
Cummingham J. ....	Dame E. Paiement	17	Paquette Moise. ....	Fus. Brunet	60
Campeau Mich. A. ....	L'Union St Joseph	27	Pilon Z. ....	I. Préfontaine	75
Cloché I. ....	A. Chrétien	45	Patenande A. G. ....	Cité de Montréal	12
Dufresne S. ....	Williams. Mfg Co	40	Picard J. A. ....	Hélène A. Jarraud	37
Dandurand Hubert. ....	C. H. Guimond	32	Riopel A. ....	Dame A. Ménard et vir	10
Dionne P. ....	L. Villeneuve et al	25	Richmond W. ....	D. Clifford	32
Dunbar W. ....	J. Willis	17	Raymond M. ....	Dame C. Levasseur et vir	34
Delfosse Gust. ....	Edm. Hardy	11	Roger Célestine. ....	O. Tétrault	6
Desjardins F. X. ....	The Williams Mfg Co	40	Roy A. ....	H. Daoust	5
Downey Jas. ....	Maria Dowling	7	Sills F. A. ....	J. Quinn	6
Demers Malvina. ....	Dame Laura Henault	90	Tessier A. ....	L. Monarque	17
Desjardins Cyp. ....	L. J. Hétu	9	Tabb W. J. ....	Jas Patterson	8
Daunais l'ame Marie. ....	Adol. Brosseau	8	Thyman J. B. ....	J. Smillie	33
Daveluy Geo. ....	L. Cohen et al	17	Thériault H. ....	J. Vézina	12
De Jean Moise. ....	Moise Trudeau	30	Thuot D. ....	R de Villers	26
Davis L. ....	A. Vincent	50	Thouin P. U. ....	F. X. Desjardins	13
Frédette X. ....	Dame P. Bastien	25	Vaillancourt S. ....	A. Lefebvre	27
Fontaine T. ....	L. A. Lefebvre	10	Viger A. ....	J. U. Emard	70
Foster Geo. ....	Michel Cohen	7	Walsh Dame B. ....	E. Lynch	50
Goyette Jos. ....	Jos. Luttreil	14	White Dame P. ....	L. G. Gaudreau	6
Gendreau Chs. ....	L. Larin	12	Whitaker J. ....	Dame L. Cardinal	46
Gendron Wm. ....	J. Paquette	78			
Grothe Colb. ....	O. Quintal	25	<b>Ormstown</b>		
Giroux W. ....	F X. Desjardins	8	Anderson Jas. ....	Edw. M. Renouf	21
Gagnon Sophie. ....	A. Purcell	30			
Germain Nap. ....	E. Tison	22	<b>Outremont</b>		
Hesman R. ....	M. Landes	54	Calvé Emery. ....	John Ford	19
Hébert Ach. ....	F. X. Bourduas	18	Calvé Vincent. ....	do	6
Kane M. ....	Dame A. Milis	36	Beaudin L. ....	E. Brunet	34
Laporte N. et al. ....	H. O. Edy	27			
Lacroix Euch. ....	J. Jos. Massé	8	<b>Richmond</b>		
Laurin A. ....	F. X. Lecuyer	19	Shearer Wm. ....	A. St Hilaire	47
Lapierre L. et al. ....	The James Robertson Co	68			
Leblanc J. ....	J. O. Proulx	10	<b>Rigaud</b>		
Laurin Alf. ....	The Williams Mfg Co	40	Gauthier Alb. ....	P. P. Mailloux	59
Lanzon E. ....	Z. Renaud et al	15			
Lepage E. ....	E. Lespérance	15	<b>Sherbrooke</b>		
Legault W. ....	A. J. Rubinovitch	20	Bolduc A. ....	A. Hamelin	12
Lamoureux Nap. ....	Cité de Montréal	20			
Lapierre Z. ....	F. X. Desjardins	5	<b>St Albert de Warwick</b>		
Lahate W. ....	F X. Desjardins	16	Turcotte Joseph. ....	P. Tourigny	36
Lecours G. ....	Z. Forest	8			
Lalonde A. ....	P. Joly	8	<b>Ste Cunégonde</b>		
Lemy A. ....	P. Larivière	28	Sturk E. ....	Dumontel	36
Lemieux G. ....	Dame J. L. Martel	16	Cabana H. ....	Dame A. Leduc	95
Lafranchise Denis. ....	Eugène Sansfaçon	75	Bole Dame Ths. ....	Dame P. Danis	10
Leblanc C. ....	J. B. Girouard	30	Gongeon Z. ....	H. A. Dépocas	39
Laurent Frs. ....	O. D. Duckett	7	Richotte J. B. ....	L. Monarque	57
McCabe Frs. ....	E. Dumoutel	5	Rochon H. ....	J. Léonard	5
McCormick N. F. ....	The Lachine Rapids Co	6			
Moore G. F. et al. ....	H. O. Edy	54	<b>St Henri</b>		
Morin J. ....	J. B. Roy	38	Guay Dame V. esqual. ....	G. W. Ritchot	45
McAbby J. W. ....	F. T. Fowler	98	Blais C. ....	A. Munro	9
McCaughan A. ....	Kingsbury Footman Co	24	Caron Louis. ....	R. Leduc	5
Minogue W. H. ....	A. Leroux	62	Barbeau F. ....	J. A. Aubry et al	8
			Paquette A. & Cie et al. ....	M. Genser	38
Metropolitan Dyeing and Cleaing Co. ....					
	Farand & Delorme	13	<b>St Hyacinthe</b>		
Massicotte O. ....	E. Lespérance	28	La Manufacture de Vinaigre de St Hyacinthe. ....	P. St Germain	22
Mace Ths H. ....	Aug. Lachapelle	21			
McCabe J. ....	S. Craig	57	<b>St Isidore</b>		
Miller R. ....	M. Genser	21	Lavolette H. ....	F. Lapointe	15
McCuaig M. ....	Cité de Montréal	16	Vinette A. ....	J. Hodgson	60
McCabe Ths. ....	J. B. Grégoire	24			
Mondou Siméon. ....	L. A. Dufresne	19	<b>St Jean</b>		
Nadler A. ....	M. Genser	11	Graham F. A. ....	Lachine Rapid Hy. Co	15
O'Neil A. C. ....	F. T. Dupuis	48			
			<b>St Louis Mile End</b>		
			Wood R. E. et al. ....	S. N. Boyd	8
			Miller Chs. ....	A. A. L. Brien	45
			Beaupré B. père. ....	C. M. Cloutier	25
			Touchette Jos. ....	S. Chalifoux	16
			Corbeil D. ....	M. Gibault	8

# J. CRADOCK SIMPSON & CO.

## Propriétés Immobilières, Assurances, Prêts Hypothécaires

Administration de successions, Collection de loyers, Evaluations,  
Achat et Vente de propriétés immobilières à commission. . . . .

**181 RUE SAINT-JACQUES, - - MONTREAL.**

ON DEMANDE à acheter une maison double sur la rue Sherbrooke, ou au nord de la rue Sherbrooke, dans les environs du Carré Saint-Louis.

A VENDRE - 2788, rue Ste-Catherine, à bas prix, pour clore une succession, une maison en parfait ordre. Pour plus amples informations, s'adresser à

**H. M. SIMPSON,**  
No 29 Canada Life Building

TELEPHONE : MAIN 3344

**E. R. GAREAU**

AGENT D'IMMEUBLES

1511, RUE NOTRE-DAME, MONTREAL

Près de la rue Bonsecours.

TELEPHONE BELL MAIN 2154

**PAS DE STOCK COMPLET SANS**

La meilleure à acheter.  
La meilleure à vendre.  
La meilleure à employer.

Les ingrédients sont tous absolument purs.

La véritable poudre à pâte "Cooks Friend," avec la marque sur chaque paquet, est en vente dans le gros.

**COOKS FRIEND**  
BAKING POWDER.

**BLEU CARRÉ PARISIEN**

**PARISIAN**  
PARISIAN WASHING  
BLUE  
**SQUARE BLUE**

Le "Bleu Carré Parisien" est exempt d'indigo et ne tache pas le linge.

Il est plus fort et plus économique que n'importe quel autre bleu employé dans la buanderie

A obtenu une Médaille d'Or.

**TELLIER, ROTHWELL & CIE.**  
Seuls fabricants. MONTREAL

**PAQUETAGE --POUR ENGINs.**

**ENVELOPPES EN MAGNESIE**  
POUR TUYAUX.

**HUILES ET GRAISSES**  
POUR MACHINES.

The William C. Wilson Co.,  
LIMITED  
24 Front St. E., Toronto, Ont.

Pagé Jos.....	Magnan Frères	6
Robert E.....	F. Métivier	8
Cyr P.....	A. Brien	14
Sharpe J.....	Ed St Hilaire	21
<b>Ste Rose</b>		
Charbonneau G.....	J. Dutrisac	17
Charbonneau W.....	J. Dutrisac	10
<b>Ste Thérèse</b>		
Thibault R.....	S. Chalifoux	12
<b>Trois Rivières</b>		
Viau H. O.....	D. Madore	10
<b>Toronto</b>		
Can. Camera Co.....	H. Wener	30
<b>Villeral</b>		
Vaillancourt J.....	L. Charpentier	16
<b>Westmount</b>		
McLagan Dame L.....	Ths Sonne	7

## Ventes enregistrées à Montréal.

Pendant la semaine terminée le  
5 mai 1900

### MONTREAL EST

#### QUARTIER EST

Rues St Vincent, No 45 et Bonsecours, No 9. Lots 87, 53, avec maison en pierre, terrain 52.8 d'un côté 53 de l'autre x irrg supr 4475; 1 do 33 x irrg supr 3796. Alphonsine Bourdon veuve de Léon Piché au R.év. F.-X. Eugène Ecrcment; \$13,094 [50798].

#### QUARTIER ST-JACQUES.

Rue Mentana, Nos 137 à 141. Lot 1211-65, avec maison en pierre, terrain 25 x 106. Pierre Arthur Gagnon à Elizabeth Richards et Caroline Richards, épouse de Andrew Irwin; \$5000 [50768].

Rue St Denis, Nos 671 et 673. Lot 1202-5, avec maison en pierre et brique, terrain 25x95. Aurélie Yon épouse de Jérôme D. Gauthier à Herminie Yon épouse de J. B. Lafleur et al; \$4900 [50772].

Rue St Hubert, Lots 1203-236 à 239, avec maison en pierre et brique (neuve), terrain 100 x 109.9. Anhime Paquette, à la succession J.O.H. Lacroix; \$33,013.80 [50781].

Rues Visitation, Nos 418 à 436. et Beaudry, Nos 655 à 671. Lots 1112 à 1118, 1213-2 moins partie du lot 1115, avec maisons en brique, terrain 152 x 109; 1 do supr 9759; 1 do 46 x irrg, supr 3190; 1 do 145. 6 x 104. The Royal Institution for the Advancement of Learning à S. Herbert McDowell; \$11,100 [50791].

Rue Sherbrooke, Nos 225 à 235. Lots 1209-1-1, 1209-2-1, avec maison en pierre, 1 terrain 24x97.10, supr 2201; 1 do irrg, supr 2295. George L. Laforest à Damase Leclair; \$12,000 [50803].

Rue St André, Nos 828 à 836. Lots 1237-60 et 61, avec maison en brique, terrain 48x94. Amédée Marien à Marie Blanche E. Provost épouse de Jose, h Masson; \$4750 [50806].

#### QUARTIER ST-LOUIS

Rues Dolet, Nos 221 et 223 et Rivard, Nos 131 à 135. Lots 4/5 ind. 903-127, quartier St Jacques, 4/5 ind. du lot 1202-114 et 115. avec maisons en brique, terrain 20x72; 1 do 20x66; 1 do 7 x 4; 1 do 20 x 66 d'un côté et 66; de l'autre, supr 1323. Herminie Yon et al à Aurélie Yon épouse de Jérôme David Gauthier; \$3650 [50771].

Rue Ste Elizabeth, Nos 94 à 100. Lot 368 avec maison en brique, terrain 54 d'un côté 56.6 de l'autre x 95.6, supr 5272. Vitalien Pauzé à Grégoire Rochon; \$6,500 [50776].

JOURNAL DE LA JEUNESSE.—Sommaire de la 1430e livraison (28 avril 1900).—Toute Seule, par Charlotte Chabrier-Rieder.—Les Tonaregs, par Louis Rousselet.—Un ancêtre de Gavroche, par Arthur Doulliac.—Les Secrets de la Prestidigitation: *Le Ruban porteur*, par St-J. de l'Escap.

Abonnements: France: Un an, 20 fr. Six mois, 10 fr. Union Postale: Un an, 22 fr. Six mois, 11 fr. Le numéro: 40 centimes.

Hachette & Cie. boulevard Saint-Germain, 79. Paris.

### Fabrication économique de gelées.

La base des gelées est l'acide pectique, qui se fabrique économiquement par le procédé suivant: L'acide pectique est répandu dans la plupart des végétaux; on le trouve dans les navets, les carottes, les racines de scorzonères, etc. Pour extraire l'acide pectique des carottes, par exemple, on râpe ces racines, on en exprime le suc et on en lave le marc à l'eau de pluie jusqu'à ce que l'eau s'écoule claire. On délait le marc dans l'eau pour former une espèce de bouillie; on y verse une dissolution contenant une quantité de potasse caustique égale à un cinquième du marc, on fait bouillir pendant quinze minutes, on passe la masse bouillante par une toile et on lave le résidu à l'eau bouillante. On verse dans le liquide une dissolution de chlorure de calcium, et il se précipite du pectate de chaux sous forme de gelée transparente, qu'on lave sur une toile avec de l'eau froide. On la fait bouillir ensuite avec de l'eau contenant un peu d'acide pectique hydro-chlorique, on passe dans une toile et on lave l'acide pectique qui en résulte à plusieurs reprises. On obtient par ce moyen l'acide pectique sous forme de gelée transparente. Pour faire maintenant d'excellentes gelées, il suffit de dissoudre l'acide pectique dans l'eau et d'y mêler du sucre. On peut en varier le goût, la couleur, l'odeur en y ajoutant des sirops, tels que le sirop à la fleur d'orange, au citron, aux groseilles, etc.

**\$2,500 à prêter, 6 p. c.**

Première Hypothèque, propriété de ville.

**EMILE JOSEPH, L. L. B., Avocat**

NEW YORK LIFE BLDG., MONTREAL

Chambre 701.

Tel. Bell Main 1787

**THE WESTERN LOAN & TRUST CO.**

(LIMITÉE)

CONSTITUÉE PAR AÔTE SPECIAL DE LA LEGISLATURE

Bureaux: Edifice de la Compagnie,

No 9 rue Saint-Sacrement, - - - Montréal, P.Q.

DIRECTEURS.

Hon. A. W. Ogilvie; MM. W. H. Comstock; W. Barclay Stephens; R. Préfontaine, M. P.; R. W. Knight; John Hoodless; J. N. Greenshields, C. R.; W. L. Hogg.

OFFICIERS.

HON. A. W. OGILVIE, Prés., R. Préfontaine, M.P., Vice-Président; — W. BARCLAY STEPHENS, Gérant; J. W. MICHAUD, Asst-Gérant.

Procureurs: — MM. Greenshields & Greenshields. Banquiers: The Imperial Bank of Canada.

Cette Compagnie exerce les fonctions de Syndic Administrateur, Exécuteur, Fidéli-Commissaire Receveur, Curateur aux Aliénés, Gardien, Liquidateur, Etc., et aussi d'agent pour ces fonctions.

Débiteures émises pour trois ou cinq ans. Ces débiteures et l'intérêt peuvent être perçues en aucune partie du Canada, sans frais.

Pour autres détails s'adresser au Gérant.

Il y a profit pour les marchands à vendre les produits bien annoncés.

## LES PILULES DE LONGUE-VIE DU CHIMISTE BONARD

ont une vente toujours croissante. ... \$1.00 la doz. 5% escompte à 30 jours. Se détaillent à 50c. la boîte. 6 boîtes pour \$2.50. Dans toutes les pharmacies et épiceries de gros ou directement à la Cie Médicale Franco-Coloniale, 202, rue Saint-Denis, Montréal.

TEL. MAIN 1961

## Modes d'Hiver

Les dernières créations de la mode

## pour Hommes.

Grand Choix d'Etoffes Nouvelles.

Pas de vieux Stock. Prix Raisonnables.

Coupe Garantie.

# A. L. Brault

MARCHAND-TAILLEUR

No 53, rue Bleury, Montréal.

# R. WILSON SMITH

COURTIER EN

DEBENTURES



Débiteures Municipales, des Gouvernements et des Chemins de Fer achetées et vendues. - - - - -

Débiteures de premier ordre pour placements de fonds en fidéli-dépôts, toujours en mains. - - - - -

Batisse Standard Life

151 rue St-Jacques, Montréal

## FOURRURES



Importateur, Exportateur et Manufacturier en gros de **FOURRURES** en tous genres pour hommes femmes et enfants. Les plus hauts prix du marché seront payés pour toutes sortes de fourrures non apprêtées.

N. B — Le plus haut prix payé pour cire d'abeilles et ginseng.

**HIRAM JOHNSON**

494 RUE ST-PAUL, MONTREAL.

# A VENDRE

et

# ECHANGER

Propriétés  
payant **10%**

Conditions faciles. Bonne localité.

Maisons à Louer.

Argent à Prêter.

**Art. G. Bourassa & Cie**

26 Rue Saint-Jacques.

**QUARTIER STE-MARIE**

Rue Plessis. Lot pt 686, terrain 3x40, vacant. Céline Caron et son époux à Joseph Reber; \$150 [50765].

Rue Dorchester, Nos 17 et 19. Lot 466, avec maison en brique, terrain irrg, supr 8332. Elizabeth Richards et Caroline Richards à Pierre Arthur Gagnon; \$3635 [50769].

Rue Maisonneuve, No 250. Lot pt 892, avec maison en brique, terrain 40 x 40. Joseph Bourget à Théodore Bourget; \$1000 [50796].

Rue Shaw, Nos 470 et 472. Lots  $\frac{1}{2}$  N. 1200 et  $\frac{1}{2}$  S. 1201, avec mason en brique, terrain 50x76 Pierre Lemire à Désiré Chalut; \$900 [50801].

Rue Harmony. Lot  $\frac{1}{2}$  N.-E. 1319, terrain 43.8 x 43.9, supr 1915.6 vacant. Geo Francis Murphy à Benjamin Lavallée; \$575 [50807].

**MONTREAL OUEST****QUARTIER ST ANTOINE**

Rues Ste Catherine, Nos 2489 à 2601 et Crescent, No 73. Lots 1703-89 et 90, avec maison en pierre et brique, terrain 58.10x120, supr 7060. Wm Ellegood Phillips à la succession Joh. Archibald; \$42,000 [133684].

Rue Bishop. Lots 1702-16 et 17, terrains 23.4 x 129.3, supr 3015 chacun vacants. Wm Ellegood Phillips à Charles Edw. Gydeville; \$8242 [133685].

Rue Shuter, No 40. Lots 1839-13, pt N. O. 1839-12, avec maison en pierre et brique, terrain 23 x 137; 1 do 9.6 x 137. James Simpson à Arthur Edwin Peel; \$10,000 [133701].

Rue Metcalfe, No 57. Lot pt N.-O. 1441-1, avec maison en pierre, terrain 22.9x100. Wm Alexander Hastings et al à The Protestant Industrial Rooms of the City of Montreal; \$8000 [133702].

**HOCHELAGA ET JACQUES-CARTIER****QUARTIER HOCHELAGA**

Rue Ste Catherine. Lot 148-1716, avec une écurie en brique, terrain 52 x 146 d'un côté et 145.6 de l'autre, supr 7570. John & Robert Forbes à Daniel Donnelly; \$800 [84424].

Rue Aylwin. Lots 29-34 et 35, 1 terrain 25 x 85, supr 2125; 1 do irrg, supr 2112 chacun vacants. The Montreal Land & Improvement Co à Oscar Guinard; \$925 [84549].

Rue Aylwin. Lot 29-182, terrain 25 x 92, supr 2300 vacant. The Montreal Land & Improvement Co à Napoléon Sévin; \$460 [84550].

Rue Davidson. Lot 29-434, terrain 25 x 95, supr 2375 vacant. The Montreal Land & Improvement Co à Stanislas Renaud; \$237.50 [84551].

**QUARTIER ST DENIS**

Rue Brébœuf, Nos 273 et 275. Lot 329-172, avec maison en brique, terrain 25 x 80. Séraphine Boutin à Aristide Beaudoin fils; \$1450 (Promesse de vente) [84402].

Rue St Hubert. Lot 7-318, terrain 25 x 109, supr 2725 vacant. The St Denis Land Co à Francisco Tucci alias Frk Touchy; \$204.37 [84427].

Rue Chambord, No 515. Lot  $\frac{1}{2}$  N. 331-169, avec maison en bois, terrain 25 x 73.6, supr 1837.6. André Laurence à Nap Séguin; \$250 [84505].

Avenue Christophe-Colomb. Lot pt 328-4, terrain 22 x 134, supr 2948 vacant. Denis Poitras à Hon Trefflé Berthiaume \$435 [84522].

Rue St Denis. Lots 8-316 et 317, terrains 50x130, supr 6500 chacun vacants. The St Denis Land Co à Samuel Struthers; \$1664 [84525].

Rue L. belle, No 1756. Lot  $\frac{1}{2}$  N. 8-716, avec maison en brique, terrain 25x104. Maxime Gervais à Joseph J. Beauregard; \$2200 [84541].

**QUARTIER ST GABRIEL**

Rue Liverpool, Nos 274 à 280. Lots 3239-27 et 28, avec maison en brique, terrain 45 x 80. La faillite Wilbrod Barril à Bernard Ewan McGale; \$3725 [84526]

**QUARTIER ST JEAN-BAPTISTE**

Rue St André. Lots 11-36, 37 et 38, 2 terrains 23 x 94, supr 2162; 1 do 22 x 94, supr 2668, chacun vacants. Grégoire Léveillé à Elzéar Côté; \$1625 [84480].

Rue St Hubert. Lots 12-114 à 121, pt N. O. 12-122; 8 terrains 25 x 109.9 supr 2744; 1 do 23 x 109.9, supr 2524.6, chacun vacants. La succession Jós. Chs H. Lacroix à Anthime Paquette; \$15013.80 [84482].

Rue Marie Anne. Lots 11-57, 58 et 59, terrains 22 x 99, supr 2178, chacun vacants. Isaïe Prefontaine à Louis Beaudry; \$2100 [84516].

**ST LOUIS—MILE END**

Rue Casgrain. Lot 10-248, terrain 24 x 78 vacant. Hon. Louis Beaubien à Louis Dubois; \$491 [84415]

Rue St Laurent. Lot 10-1025, terrain 25 x 100 vacant. The Shamrock Amateur Athletic Association à John Thomas Lyons; \$175 [84426].

Rue Hutchison. Lots 12-14-28 à 31, terrains 50 x 110.6, chacun vacants. The Montreal Investment & Freehold Co. à Edouard Côté; \$2652 [84434].

Rue Clark. Lot 11-47, terrain 24 x 107 vacant. La faillite P. L. A. Lefebvre à Louis Lafra. chise; \$434 [84478].

Rue St Laurent. Lot 10-1220, terrain

# BREVETS

Si vous voulez faire breveter une invention, écrivez à FETHERSTONHAUGH & Cie, Canada Life Bldg., Montréal.

Bureaux à Toronto, Ottawa et Washington, D. C.

## FAUCHER & Fils

Importateurs et Marchands-Ferronniers

### Bois et Garnitures de Voitures

Fournitures pour Carrossiers et Forgerons, telles que Fer en barres, Acier, Charbon de forge, Peintures, Vernis, etc.

Nos. 796 à 802, Rue Craig,

**MONTREAL.**

Téléphone Main 576

**THE**

TEL. BELL UP 971

## Canada Electric Co.,

L. ROUSSEAU Gérant

2501, STE-CATHERINE, COIN OREBENT

Installations de lumière électrique et d'Horloges de contrôle électrique  
Téléphones pour les dépôts,  
Cloches Electriques, Etc., Etc.

SEULS AGENTS POUR LA

STANDARD ELECTRIC TIME CO

de Waterbury, Con

## L. N. DENIS

Tapissier-Decorateur

Blanchissage,

Peinture a façon.

Stock considérable de Papiers Peints, Ferronneries. Prix défiant toute concurrence.



Tel. Bell East 1774

Tel. Marchands 166

313 rue St-Laurent,

**MONTREAL**

## THE JAMES ROBERTSON CO., LIM

MARCHANDS DE METAUX.

FABRICANTS DE TUYAUX EN PLOMB,

Coudes en plomb comprimé, Plomb de chasse, Mastic, Blanc de plomb. Spécialité de l'enveloppe des Fils Electriques avec du plomb; aussi Scies rondes Scies à moulins, Godendards et autres scies.

Bureaux: 144 rue William,

Usines: coin rues William et Dalhousie. MONTREAL.



## N. SIMONEAU

ENTREPRENEUR-ELECTRICIEN

2151, Notre-Dame, Montréal

Spécialité: Installations pour lumières électriques.

Tel. Bell Main 1275.

## COURSE POUR LES TAPIS...

Tel est le mot qui exprime le mieux l'activité qui prévaut en ce moment dans les Tapis, Rideaux et Couvertures de plancher à chacun de nos Trois Grands Magasins de Tapis.

## THOMAS LIGGET,

1894 rue Notre-Dame, Montréal.  
2446 rue Ste-Catherine, Montréal.  
175 & 179 rue Sparks, Ottawa.

FERRONNERIES, HUILE,  
PEINTURES, CHARBON,  
ETC., ETC.

*E. Cavanagh & Co*

COR. NOTRE DAME & SEIGNEURS

Manufacturiers et Importateurs,  
Montréal.

## BREVETS D'INVENTION

(France-Etranger)

Marques de Fabrique, Procès en contrefaçon, etc.

**CASALONGA** Ingenieur-Conseil (depuis 1867)  
PARIS 15 r. des Halles

Prop. Direct. (depuis 1878) du Journal "25fr. par la Lan"

"CHRONIQUE INDUSTRIELLE"

25 x 100 vacant. Hon. Louis Beaubien à Joseph Beaudet; \$377 [84493].

Rue St Louis. Lots 174-1 et 2. avec maison en brique, terrain 21 x 100 chacun. Frs Jubinville dit Berthiaume à l'Institut Catholique des Sourds Muets; \$5500 [84521].

Rue St George. Lot 11-904, avec maison en brique, terrain 50 x 70. Le Shérif de Montréal à Charlotte Bouché Vve de Joseph Baumann; \$1100 [84522].

#### WESTMOUNT.

Ave. Metcalfe. Lot pt C. 264, avec maison en brique, terrain 34 x 157. Robert Harvie à Janet Cross & Alex. S. Cross; \$9250 [84431].

Ave. Mount Pleasant. Lot pt 374-8, terrain 2 x 195 vacant. Mary Tait Vve de Robert Mitchell à Eleonor Shearer. épouse de Hugh Watson; \$331.50 [84491].

Ave Argyle, No 433. Lot pt 282-127, avec maison en brique, terrain 32.6 x 187.6. Joseph Paquette à Richard Stanton Wright; \$8100 [84519].

Ave. Lansdowne. Lot 220-3, avec maison en brique, terrain 50 x 128.6. John Henry Hutcheson à Harry Robert Hutcheson; \$1606.25 [84537].

#### ST-HENRI.

Rue Delinelle. Lot 1705-72, avec maison en bois, terrain supr 1752. Adolphe Duperrault à Joseph Phil. Trépanier; \$400 [84546].

#### MAISONNEUVE

2ème et 3ème Avenue. Lots 1a 421 et 422, terrain 244 x 216 vacant. La succession Chs T. Vian à la Communauté des Sœurs du St Nom de Jésus et de Marie; \$3,500 [84522].

Avenue Desjardins. Lots 14-277, pt N. O. 14-278. terrain 44 x 100 vacant. François Cormond à Marie Adelina Olivier épouse de Joseph Edm. Chagnon; \$1320 [84543].

#### OUTREMONT.

Rue Hutchison. Lot ½ N. O. 32-2-10, terrain 25 x 109 vacant. Alfred Nathan à John A. Davis; \$438.75 [84512].

#### NOTRE-DAME LE GRACES

Chemin Côte St Luc. Lot pt 260, terrain 1 2/3 de front x 3 arpents. Barthélemi Télesp. Décarie à la Communauté des Religieuses du Précieux Sang; \$7000 [84540].

#### ST PIERRE AUX LIENS

Lot pt 126, terrain 180.4x90. Alexandre Madore à Joseph Ste Marie; \$800 [84409].

#### COTE DES NEIGES

Lot 151-21. Jos. Timothée Dansereau à Mary Gourley épouse de Wm H. Tapley; \$1.00 et autres considérations [84504].

#### SAULT AUX RECOLLETS

Lot 488-94b, terrain vacant. La Cie des Terres du Parc Amherst à Wilfrid Simard; \$100 [84429].

Lot pt 325. Joseph Bleignier dit Jarry à Cléophas St Aubin; \$300 (à réméré) [84470].

#### ST LAURENT

Boulevard St Germain. Lot 454-3, terrain 35 x 118 vacant. Maxime Charbonneau à Hermas Mageau; \$350 [84468].

Lot 75, terrain 90 x 90 (mesure française). Michel Giroux à Wilfrid Laurin; \$230 [84474].

Lot 242-199. Ulric Desprès dit Couillard à Edouard Gohier; \$25 et autres considérations [84485].

Lot 389, terrain supr 16848. Le Shérif de Montréal à Caroline Flavie Lepronhon Vve de Jos. Lefebvre de Bellefeuille; \$165 [84487].

#### LACHINE

Lot 240a. Raoul Carignan et al à The Montreal Loan and Mortgage Co; \$2200 [84414].

Lot ½ ind 237-9. Mathilde Lalande et son époux Camille Cardinal à Aglaée Prezeau Vve de Chs Lalande; \$200 et autres considérations [84436].

Lot 184-95. Albert F. Dawes à Thomas Whyte; \$400 [84497].

Lots 184-67 et 68. Albert F. Dawes à Jules Leblanc; \$250 [84498].

#### LONGUE-POINTE

Lot 344, terrain 40 x 70. Charles Meese à Pierre Zotique Gay; \$687.50 [84411].

Lots 397-241. Le Shérif de Montréal à Eva St Amand épouse de Albert Jetté; \$41 [84483].

#### POINTE AUX TREMBLES

Lot 38 pt 34. Le Shérif de Montréal à Wilfrid Reeves; \$825 [84403].

Lot pt 163. Olivier Gervais à Jérémie Marion; \$325 [84413].

Lot 166, terrain 70 x 120. Antoine Rainault à Delphis Payette; \$700 (à réméré) [84548].

#### STE ANNE DE BELLEVUE

Lot 334, pt 16-1, 15-11. Fanny Merribeau Blackwell épouse de Gilbert Prout Girdwood à James Bryce Allan; \$17500 [84481].

#### STE GENEVIÈVE

Lot 273. Michel Laniel à Hormisdas Méloche; \$5500 [84435].

Lots 122 et 123 et mobilier. J. Urgel Brunet à Abraham Théoret; \$3500 [84438].

Lot 252. Alfred Trottier et al à Séraphin Trottier jr; \$200 [84439].

Lot pt 36. Isaac Mainville à Hilaire Mainville sr; \$1200 [84453].



## On Guérit l'Intempérance.

Il est généralement admis aujourd'hui que la passion de boire est une maladie dont la cure est facile. La **CURE DIXON** a donné les résultats les plus satisfaisants dans les cas réputés incurables. Le traitement ne comporte aucune publicité ni injections hypodermiques. Envoi sur demande de la notice détaillée, sous enveloppe cachetée.

**Dixon Cure Co.**

J. B. LALIME, Gérant,

572 rue St-Denis, Montréal.

## The City Ice Co.

LIMITED.

26 + Carré + Victoria

Stock maintenant complet

La GLACE est VRAIMENT BELLE

On reçoit les commandes dès à présent.

R. A. BECKET, Gérant.

Tel. Main 70.

## Immeubles à Vendre.

Dans l'affaire de

**REMI CHAMPAGNE, Entrepreneur.**

Montréal.

Failli.

Des soumissions seront reçues par le soussigné, jusqu'à 2 heures

**Lundi, le 21 Mai 1900, à midi.**

Pour l'achat des immeubles suivants :

1. Six lots de terre portant les numéros 292, 293, 294, 295, 296 et 297 de la subdivision officielle du lot No 15, des plan et livre de renvoi officiels pour le village incorporé de Saint-Jean-Baptiste, dans le comté d'Hochelaga, avec six maisons, façade en pierre, dessus construites et portant les numéros civiques 441 à 463 inclusivement, de la rue Rivard : ces 12 logements sont neufs et tous loués à de bons locataires.

**Construction et division désirables.**

Des offres peuvent être faites pour chacun des sus-dits lots séparément ou pour tous ensemble.

2. Une autre maison façade en pierre portant les numéros 255 et 257 de la rue Mentana, Montréal-Est, aussi bien construite et louée avantageusement.

La plus haute ou aucune des soumissions ne sera nécessairement acceptée.

Pour plus amples renseignements et conditions de la vente, s'adresser à

**ALEX. DESMARTEAU;**

1598 et 1638, rue Notre-Dame, Montréal.

## Poudre à Pâte "Globe"

Je, soussigné certifie avoir analysé la (Poudre à Pâte) *Globe Baking Powder*. Je la recommande comme étant très pure, économique et excellente sous tous rapports. Elle est d'une qualité supérieure.

N. FAFARD,

Professeur de Chimie,

Université Laval, Montréal.

**Globe Spice Mills Co.,**

956 rue St-Denis, - Montréal.

### UNE MEDECINE IDEALE

Pour la famille. Contre l'indigestion, l'état bilieux, le mal de tête, la constipation, le mauvais teint, la mauvaïse haleine, et tous les dérangements de l'estomac, du foie et des intestins.

Les "**RIPANS TABULES**"

Agissent doucement et promptement. Une digestion parfaite résulte de leur emploi. Une seule soulage. En vente par tous les pharmaciens, ou envoyées par malle

**Ripans Chemical Co., 10 Spruce St., N. Y.**

## LA BANQUE NATIONALE

### AVIS

**MARDI**, le 1er de Mai prochain, et après, cette banque paiera à ses actionnaires un dividende de trois pour cent sur son capital pour le semestre finissant le 30 avril prochain.

Le livre de transport d'actions sera fermé depuis le 16 au 30 avril prochain inclusivement.

L'assemblée annuelle des actionnaires aura lieu au bureau de la banque, basse-ville, mercredi, le 16 mai prochain, à 3 heures p. m.

Les procurations pour voter devront, pour être valides, être déposées à la banque cinq jours francs avant celui de l'assemblée, c'est-à-dire avant 3 heures p. m., jeudi, le 10 mai prochain.

Par ordre du bureau de direction.

**P. LAFRANCE, Gérant.**

Québec, le 20 mars 1900.

## LES MARCHANDS...

Qui vendent le

## SIROP D'ANIS DE GAUVIN

Donnent satisfaction à leurs clients et réalisent un honnête profit.

Tous les marchands de gros vendent le SIROP D'ANIS DE GAUVIN.

DEPOT GENERAL

**J. A. E. GAUVIN**

186, rue Ste Catherine, Montreal.

## ISLE BIZARD

Lot 32 et mobilier avec maison etc., terrain supr 90 arpents. Joseph Henri Paquin à Napoléon Wilson; \$7166.66 [84432].

Lot 32 et mobilier avec maison etc., terrain supr 90 arpents. Napoléon Wilson à William Wilson; \$7166.66 [84433].

Lot 11, terrain supr 9 arpents et 62 perches. Francis Meloche et uxor à Frs Proulx dit Olément; \$744 [84437].

Lot 15 pt 145. Ed Paquin fils à Félix Paquin; \$4000 [84444].

Lot pt 142. William Wilson à Euchariste Boileau; \$4166.66 [84449].

Voici les totaux des prix de ventes par quartiers :

Est.....	\$ 13,094 00
St Jacques.....	70,763 80
St Louis.....	10,180 00
Ste Marie.....	6,260 00
St Antoine.....	68,242 00
Hochelaga.....	2,422 50
St-Denis.....	6,203 37
St Gabriel.....	3,725 00
St Jean-Baptiste.....	18,738 80
St Louis-Mile End....	10,729 00
Westmount.....	19,287 75
St Henri.....	400 00
Maisonneuve.....	4,820 00
Outremont.....	438 75
N.-Dame de Grâces..	7,000 00
St Pierre aux Liens...	600 00

\$242,904 97

Les lots à bâtir ont rapporté les prix suivants :

Rue Harmony, quartier Ste Marie, 30c le pied.

Rue Bishop, quartier St Antoine, \$1.36 le pied.

Rue Aylwin, quartier Hochelaga, 21 5/6c et 20c le pied.

Rue Davidson, quartier Hochelaga, 10c le pied.

Rue St Hubert, quartier St Denis, 7½c le pied.

Ave. Christophe Colomb, quartier St Denis, 14½c le pied.

Rue St Denis, quartier St Denis, 12 4/5c le pied.

Rue St André, quartier St Denis, 25 3/7c le pied.

Rue St Hubert, quartier St Jean-Baptiste, 61½c le pied.

Rue Marie Anne, quartier St Jean-Baptiste, 33½c le pied.

Rue Casgrain, St Louis Mile End, 26 2/9c le pied.

Rue St Laurent, St Louis Mile End, 7 et 11c le pied.

Rue Hutchison, St Louis Mile End, 12c le pied.

Rue Ciark, St Louis Mile End, 17c le pied.

2ème et 3ème Avenue, Maisonneuve, 6 2/3c le pied.

Avenue Desjardins, Maisonneuve, 30c le pied.

Rue Hutchison, Outremont, 17½c le pd

## PRÊTS ET OBLIGATIONS-HYPOTHECAIRES

Pendant la semaine terminée le 5 mai 1900, le montant total des prêts et obligations hypothécaires a été de \$105,700, divisés comme suit, suivant catégories de prêteurs :

Particuliers .....	\$ 37,200
Successions.....	7,000
Oies de prêts.....	20,000
Assurances .....	35,000
Autres corporations....	6,500

\$105,700

Les prêts et obligations hypothécaires ont été consentis aux taux de :

4½% pour \$6,500.

4½% pour \$7,000,

5 % pour \$300 ; \$500 ; 2 sommes de \$2,000 ; \$5,000 ; \$9,000 et \$35,000.

5½% pour \$2,000 et \$6,000.

Les autres prêts et obligations portent 6 pour cent d'intérêt à l'exception de \$600 à 7 p. c. et de \$1,000 à 10 pour cent d'intérêt.

## Culture sans terre

On sait que les fleurs vivent et se comportent parfaitement dans la mousse et que, même dans cette mousse, des arbres fruitiers vivent et donnent leurs fruits, exactement comme s'ils étaient plantés en plein jardin.

Si extraordinaire que le fait puisse paraître à première vue, il n'y a dans ce mode de culture qu'une imitation des exemples fréquents que nous donne la nature. C'est surtout depuis 1876 qu'on s'occupe de la culture dans la mousse, qui nous permet d'avoir dans les appartements, sur nos fenêtres, des corbeilles légères, facilement transportables, toujours propres, et dans lesquelles nous pouvons planter des giroflées, des pensées, des paquerettes, des juliennes, etc. ; des plantes grimpances : les plantes condimentaires servant à la cuisine, comme cerfeuil et persil frisé ; des pieds de fraisières qui se chargeront de fruits, et enfin, sur les balcons, des arbres fruitiers que vous pourrez plus tard plaer sur la table.

Deux sortes de mousse sont employées en pareil cas : *l'hypnum abietium* et le *sphagnum palustre*.



**TUE**  
à tout coup!

**L'Exterminateur Common Sense** contre les Rats, les Souris, les Coquerelles et les Punaises. Le seul remède de confiance connu.

En vente partout.

Bureau: 381 Rue Queen Ouest, - Toronto.  
Méfiez-vous des imitations sans valeur.

**ARCHITECTES ETC.**

**V. L. ACOMBE,**  
897 rue Ste-Catherine.

**G. AMELIN & HUOT,**  
No 58 rue St-Jacques,

**J. E. MILE VANIER,**  
Ingénieur Civil et Architecte.  
Ancien élève de l'Ecole Polytechnique. Constructions Civiles et Religieuses, Aqueducs, Egouts, Pavages. 20 années de pratique.  
107 rue St-Jacques, Montréal.

**L. R. M. MONTBRIAND,**  
Architecte et Mesureur,  
No 230 rue St-André  
Montréal.

**BOIS**

Tel. Bell 8141      Tel. Marchands 1381

**T. PREFONTAINE & CIE**

LIMITÉ

**Bois de Sciage et de Charpente**

GROS ET DETAIL

Bureau: coin des rues NAPOLEON ET TRACY  
**STE-CUNEGONDE**

Clos à bois, le long du Canal Lachine, des deux côtés. Téléphone Bell 8141, Montréal.

Spécialité: Bois préparés de toutes façons, assortis par longueurs et largeurs en grande quantité.

**Laurence & Robitaille**

MARCHANDS DE

**Bois de Sciage et de Charpente**

BUREAU ET CLOS

Coin des rues Craig et St-Denis

Bell Tél. Main 1488.      MONTREAL  
Tél. des Marchands, 804.

**CLOS AU CANAL**

Coin des Rues William et Richmond

Bell Tél., Main 3844

**MENUISERIE**

**I. CHARBONNEAU & CIE, Manufacturiers.**  
Spécialité; Balcon, galerie en tournage, lucarne et menuiserie de fantaisie de tout genre. Nos 1890 à 1896 rue St-Laurent, Mile-End.

**PEINTRES**

**L. Z. MATHIEU,**  
Peinture et Décoration à bon marché,  
No 245 rue Richelieu,  
Ste-Cunégonde.

**O. M. L. AVOIE,**  
Peintre-Décorateur,  
Peintre d'Enseignes  
et de Maisons. -- --  
Tapissier et Blanchisseur,  
No 482 rue St-Hubert,  
Montréal.  
Telephone East 1412.

**THEO. DAVID, PEINTRE et DECORATEUR**

(ENSEIGNES ET MAISONS). Enseignes artistiques sur Bois, Tolle Cîtrée, Coton, Ecrans. Dorure sur Verre. Lettres en bois,—ma spécialité.

**500 a RUE CRAIG.**  
(A 3 portes de la rue St-Laurent.)

**PLATRE ET MARBRE**

**HORMISDAS CONTANT, Entrepreneur Plâtrier,** 290 rue Beaudry. Phone Bell E. 1177.

**PLOMBIERS ETC.**

**E. DOUVILLE,**  
137B rue St-Urbain, Montréal.

**L. GIRARD & CIE, Plombiers, Couvresseurs, Ferblantiers.** Spécialité: Corniche en tôle galvanisée. 350 rue St-Laurent. Tel. Marchands 116.

BELL TEL. EAST 1517.

TOUT OUVRAGE GARANTI

**J. G. DUQUETTE**

Autrefois de la  
Montreal Roofing Co.

**Couverture et Pavage**

-- GENERAL --

Bureau et Atelier, 949 de Montigny, Montreal.

Spécialités pour les couvertures en Gravois et en Ciment. Planchers en Asphalte, Planchers en Volcanite, Caves mises à l'épreuve des rats et de l'humidité.  
Réparations de toutes sortes faites avec promptitude.  
Neige enlevée des toits par des hommes expérimentés.

## La Construction

### Contrats donnés

Chez L. R. Montbriand, architecte, rue St André, No 230, une bâtisse, rue St-Charles-Boromé, à 3 étages, formant 2 magasins.

Maçonnerie, Latreille & Frère.  
Charpente et menuiserie, Alf. Gravel.  
Le reste à donner.  
Propriétaire, Pierre Labelle.

### NOTES

M. Joseph Venne, architecte, demande des soumissions pour un tombeau en marbre que la famille Beaubien fera ériger dans l'église St Louis du Mile End.

M. D. Ford, vient de faire commencer les travaux pour la construction du Théâtre Français, qui sera érigé au coin des rues Ste Catherine et St Dominique. Les plans et devis ont été préparés par M. Kirkpatrick, architecte, de New-York.

### DEMANDES DE

#### PERMIS DE CONSTRUIRE A MONTRÉAL

Rue Frontenac, une maison formant 2 logements, 16x32, à 2 étages, en brique et bois, couverture en papier et gravois; coût probable, \$1,000 Propriétaire, Dame veuve O. Boutillier; maçonnerie, etc, Ant. Balle.

Coin des rues Ste Catherine et Beaudry, une bâtisse, formant une salle de théâtre, 46x85, à 1 étage, en bois et brique, couverture en goudron et gravois; coût probable, \$4,000. Propriétaires, Daoust, Racette & Cie; architectes, Sincennes & Courval; contracteur, Adolphe Rochon.

### Pâte minérale pour les rasoirs

Le mélange suivant est excellent pour enduire les cuirs à rasoirs :

Cire jaune.....	20 parties
Graisse de mouton.....	40 "
Ardoise pulvérisée.....	40 "
Emeri .....	20 "

On fond la graisse dans un vase de terre, puis on y ajoute de la cire. Quand le tout est bien fondu, on y ajoute l'ardoise et l'émeri réduits en poudre impalpable. On laisse bouillir pendant cinq minutes en agitant constamment le liquide, puis on y ajoute quelques gouttes d'essence de lavande. Le liquide est ensuite versé dans une auge en papier. Quand la masse est froide et durcie, on la coupe en tablettes.

## Ventes par le Shérif.

Du 15 au 22 mai 1900.

### DISTRICT DE MONTRÉAL

Adolphe Duperrault vs Rémi Guertin.  
Ste Cunégonde et Lachine—1o Le lot 562, situé au coin des rues Richelleu et Dominion, avec bâtisses.  
2o Les lots 1-53, 54 et 55, situés avenue Lake à Lachine.  
Vente le 18 mai, à 10 h. a. m., au bureau du shérif à Montréal.

Bowie & Co vs Dame Vve James Cole.  
St Téléphore—La partie du lot 261, avec bâtisses.  
Vente le 17 mai, à 11 h. a. m., à la porte de l'église paroissiale.

The Montreal Loan & Mortgage Co vs Samuel Shackell.  
Lachine—Les lots 181-11, 12, 14, 15, 21, 8, 9, 22, 23, 24, 1, 2, 19 et 20, avec bâtisses.  
Vente le 16 mai, à 10 h. a. m., au bureau du shérif à Montréal.

Hy S. Phillips et al vs E. N. St Jean.  
Montréal—Les lots 405 et 286, du quartier St Jacques, situés rues St Timothée et Lagauchetière, avec bâtisses.  
Vente le 18 mai, à 2 h. p. m., au bureau du shérif.

Delle Marie Brais dit Labonté vs Pierre Vincent.  
Longueuil—La partie sud-est du lot 76, avec une grange.  
Vente le 17 mai, à 10 h. a. m., à la porte de l'église paroissiale.

La succession Geo. C. Hamilton vs Mary Ellen Guerin.  
Montréal—Les lots 453 et 454, du quartier St Laurent, situés rue Dorchester, avec bâtisses.  
Vente le 19 mai, à 10 h. a. m., au bureau du shérif.

### DISTRICT D'ARTHABASKA

Louis Philippe Eugène Crépeau vs Lazare Moreau.  
St Paul de Chester—Le lot 106.  
Vente le 17 mai, à 10 h. a. m., à la porte de l'église paroissiale.

### DISTRICT DE BEAUCE

Nazaire Boutin vs Rosalie Boutin et al.  
St Isidore—Le lot 268, avec bâtisses.  
Vente le 15 mai, à 10 h. a. m., à la porte de l'église paroissiale.

### DISTRICT DE BEDFORD

The Sherwin Williams Co vs Geo. Fee.  
Farnham—Le lot 404, avec bâtisses.  
Vente le 16 mai, à 9 h. a. m., à la porte de l'église St Romain à Farnham.

## DISTRICT DE CHICOUTIMI

Eugène Tardivel vs Le Chateau  
Saguenay.

Chicoutimi—1o Les parties 17, 18, les  
lots 18, 20 et pt 21, avec le Chateau Sa-  
guenay.

5o Le lot 21 du canton Jonquière, avec  
bâtisses.

Vente le 15 mai, à 10h. a.m., au bureau  
du shérif pour les lots désignés en 1er  
lieu et le même jour à 11h. a.m., au bu-  
reau d'enregistrement pour le lot dési-  
gné en second lieu.

## DISTRICT D'IBERVILLE

Geo. Ball vs Chs H. Bessette.

St Jean—Les lots 4, 116 et 115, avec  
bâti ses.

Vente le 15 mai, à 11h. a. m., au bureau  
du shérif.

## DISTRICT DE MONTMAGNY

Dame Narc. Lemieux vs Narcisse  
Lemieux.

Ste Louise et St Jean Port Joly—1o  
Les lots 73, 75 et 76, situés à Ste Louise.  
2o Le lot 411 du canton Ashford, avec  
bâtisses.

Vente le 15 mai, à 10h. a.m., à la porte  
de l'église Ste Louise pour les lots de  
cette paroisse et le même jour à midi,  
au bureau d'enregistrement à St Jean  
Port Joly pour le lot du canton Ashford.

## DISTRICT DE PONTIAC

N. Quintal & Fils vs baron B. de  
Kervyn et al.

Ville Marie—La partie du lot 23 et les  
lots 34, 35 et 36, avec bâtisses.

Vente le 18 mai, à 10h. a.m., au bureau  
d'enregistrement à Ville Marie.

Alex. Fraser vs Ed et Samuel Monk.

Bryson—Le lot 29, avec bâtisses.

Vente le 15 mai, à 10h. a.m., au bureau  
d'enregistrement à Bryson.

Wm G. Leroy vs The Pontiac Telephone  
Co Ltd.

Bryson — La propriété immobilière  
comprenant les poteaux et lignes du  
téléphone, avec bâtisses, etc.

Vente le 15 mai, à 10h. a.m., au bu-  
reau d'enregistrement à Bryson.

## DISTRICT DE QUÉBEC

Taschereau & Cie vs Geo. Beaucage.

St Alban—Les lots 59, 60, 61 et 63, avec  
bâtisses.

Vente le 15 mai, à 10h. a.m., à la porte  
de l'église paroissiale.

Pierre Raymond Martineau esqual vs  
Auguste Magnan.

St Jean des Chaillons—Le lot 285, avec  
moulin à farine, etc.

Vente le 15 mai, à 10h. a.m., à la porte  
de l'église paroissiale.

John Fleming et al vs Edw. C.  
Benson et al.

St Romuald d'Etchemin—Les lots 421,  
à 425, 435 à 442 et 13 autres lots, avec  
bâtisses.

Vente le 15 mai, à 10 h. a.m., à la  
porte de l'église paroissiale.

## DISTRICT DE RICHELIEU

Hon. J. S. C. Wurtele vs Frs Desjardins.  
St David—Le lot 808.

Vente le 15 mai, à 2 h. p. m., à la  
porte de l'église paroissiale.

## DISTRICT DE ST-HYACINTHE

Alex. Nap. Dufresne vs André Dufresne  
Ste Christine—Le lot 176, avec bâ-  
tisses.

Vente le 15 mai, à 1h. p.m., à la porte  
de l'église paroissiale.

## DISTRICT DE TERREBONNE

James Mc drum vs Thomas S.  
Davis et al.

Ste Sophie—Les lots 115 et 237.

Vente le 15 mai, à 11h. a.m., à la porte  
de l'église catholique.

**TOUR DU MONDE.** — Journal des voyages et  
des voyageurs.—Sommaire du No 17 (28 avril 1900).  
—1o Voyage en Patagonie, par M. le Comte Henri  
De La Vaulx. — 2o A travers le monde : Une  
ville du Niger.—Dienné, par George Bastard.—3o A  
travers la nature : Une plante curieuse. — La  
népente insectivore et distillatoire. — 4o Dans le  
monde du travail : Statistiques comparatives des  
précédentes Expositions. — 5o L'Expansion Colo-  
niale : L'Algérie en 1899 : Colonisation ; progrès de  
l'élément français.—6o Livres et Cartes.—7o L'ar-  
mée autour du monde : France et Colonies : Le  
nouveau système de remonte des officiers d'état-  
major.—Angleterre : Wagons blindés et les bou-  
cliers portatifs.—Allemagne : Le rajeunissement  
des cadres, par A. D.

Abonnements : France : Un an, 26 fr. Six mois,  
14 fr. Union Postale : Un an, 23 fr. Six mois 15 fr.  
Le numéro : 50 centimes.

Bureaux à la librairie Hachette & Cie, 79, boule-  
vard Saint-Germain Paris.

## REponses AUX QUESTIONS

Les lettres en réponse aux ques-  
tions provoquées par les annonces  
devraient être aussi explicites que  
possible et conçues dans un sens ami-  
cal qui provoque l'intérêt du client  
en perspective. Ne craignez pas de  
donner plus de renseignements qu'il  
ne vous en est demandé et donnez-les  
au point de vue du client qui n'a pas  
toutes les connaissances techniques  
que vous possédez. Il ne vous en coû-  
tera que quelques minutes de plus  
pour dicter votre lettre et comme elle  
n'en sera que plus efficace vous serez  
plus que remboursé de votre peine.

(Indiana Industrialist).