

PAGES
MANQUANTES

Avant l'Inventaire

Nous avons décidé de réduire considérablement notre stock dans certaines lignes de marchandises, d'ici au **1er février prochain, date de notre Inventaire**. Nous offrons, en conséquence, de réelles occasions au commerce, basées sur des **prix réduits** dont tout acheteur renseigné est à même de vérifier les avantages. Examinez la liste qui suit, demandez nos cotations et jugez de la valeur de nos offres.

Comme la saison du carême approche, nous offrons au commerce les occasions suivantes dans les **SARDINES**:

175 caisses de Sardines "ROMAIN & CIE," 12/14 poissons, à l'Huile d'Olive pure.

Ecrivez et demandez échantillons et prix : cela vous paiera.

Toujours en stock les Sardines des

Marques "White Bear," les plus fines Sardines Norvégiennes

Marques "Bonne Ménagère," boîtes Club $\frac{1}{4}$, françaises à l'huile

Marques "Les Superbes," sans arêtes, boîtes Club $\frac{1}{4}$, françaises à l'huile

Marchandises que nous voulons liquider avant l'Inventaire:

2,000 Caisses, Pâtes Alimentaires assorties "BLANC & FILS," France.

Caisses de 25 paquets de 1 lb.

Caisse de 25 lbs. loose.

Demandez échantillons et prix : cela vous paiera.

Thés ! Thés ! Thés ! Thés !

Marque
"VICTORIA"

Marque
"PRINCESSE"

Japon, Gunpowder, Siftings, Fannings, Ceylan Vert et Noir, Noir, Indien, Congou, English Breakfast, Etc., Etc.

☞ Sur toutes commandes de Thés de 200 lbs ou plus, assortis ou non, nous paierons le fret dans Québec et Ontario.

Ecrivez, téléphonez ou télégraphiez à nos frais.

LAPORTE, MARTIN & CIE, Limitée,
MONTREAL, Qué.

Confitures de Fraises Simcoe



Jarres par douzaine f.o.b. Simcoe:

3-4's Pures Fraises, - - - \$1.35

1's " " - - - 1.70

Les caisses contiennent 2 douzaines
chacune.



Poids bruts, - 3-4's 38 lbs., 1's, 48 lbs.

Les Confitures de Fraises Simcoe sont garanties absolument pures, faites de Fraises Fraiches en saison et de sucre granulé de la plus fine qualité.



Rien que des Fraises et du Sucre.



Encouragez l'Industrie Domestique en achetant des marchandises PRODUITES AU PAYS, au lieu de marchandises IMPORTEES.



Canadian Cannery, Limited
HAMILTON, - - - - Canada.



Un Nettoyeur Qui Se Vend

est un article que chaque Epicier entreprenant devrait avoir particulièrement soin de tenir en stock — s'il veut plaire à ses clients et s'assurer un profit substantiel.



La Lessive de Gillett

EATS DIRT

le nettoyeur le plus efficace sur le marché, a conquis son entrée dans chaque ménage bien tenu du pays.

La variété des usages auxquels on peut l'employer a créé une demande énorme pour elle.

Ne feriez-vous pas mieux d'en vendre?

Si votre Marchand de Gros ne veut pas vous en fournir, envoyez-nous une commande et nous vous l'expédierons directement de notre magasin de Montréal.



ETABLIE EN 1852.



LE LEVIER LE PLUS PUISSANT

Pour faire mouvoir de votre côté toute la clientèle de famille, est la

Marque Brunswick de Produits Alimentaires, Provenant de la Mer.

Depuis quatorze ans, cette marque a tenu le premier rang pour la qualité, et vous seriez mieux de vous retirer des affaires que de tenir des marchandises autres que des marchandises de Qualité.

CONNORS BROS., Limited Black's Harbour, N.B.

AGENTS:

LEONARD BROS., Montréal.
C. H. B. HILLCOAT, Sydney.
ARTHUR M. LOUCKS, Ottawa.

JAS. HAYWOOD, Toronto.
CHAS. DUNCAN, Winnipeg.
GRANT OXLEY & CO., Halifax.

C. DE CARTARET, Kingston.
D. RATTRAY & SONS, Québec.
J. L. LOVITT, Yarmouth.

LE PRIX COURANT

(THE PRICE CURRENT)
REVUE HEBDOMADAIRE

Commerce, Finance, Industrie, Assurance, Propriété Immobilière, Etc.

EDITEURS :

La Compagnie de Publications des Marchands
Détailants du Canada, Limitée.

42, Place Jacques-Carlier, - MONTREAL
TELEPHONE BELL MAIN 2547

ABONNEMENT	MONTREAL ET BANLIEUE	\$2.50	PAR AN.
	CANADA ET ETATS-UNIS	2.00	
	UNION POSTALE	FRS 20.00	

Il n'est pas accepté d'abonnement pour moins qu'une année complète.

L'abonnement est considéré comme renouvelé si le souscripteur ne nous donne pas avis contraire au moins quinze jours avant l'expiration, et cet avis ne peut être donné que par écrit directement à nos bureaux, nos agents n'étant pas autorisés à recevoir de tels avis.

Une année commencée est due en entier, et il ne sera pas donné suite à un ordre de discontinuer tant que les arriérés ne sont pas payés.

Nous n'accepterons de chèques en paiement d'abonnement, qu'en autant que le montant est fait payable au pair à Montréal.

Tous chèques, mandats, bons de poste, doivent être faits payables à l'ordre de "LE PRIX COURANT"

Nous nous ferons un plaisir de répondre à toutes demandes de renseignements. Adresses toutes communications simplement comme suit :

LE PRIX COURANT, Montréal.

LA COOPERATION ET LA SUPPRESSION DES INTERMEDIAIRES

Il est une école qui prétend qu'en supprimant les intermédiaires dans la vente des produits de consommation, le consommateur paierait ses produits moins cher et vivrait conséquemment à meilleur marché.

C'est sur cette prétention que s'est fondé le système coopératif; aussi, avons-nous vu se former des sociétés coopératives de production et des sociétés coopératives de consommation.

Mais ces sociétés coopératives qui prétendaient supprimer les intermédiaires n'ont fait que suivre les errements qu'elles déclaraient vouloir combattre.

Les sociétés coopératives de production ne sont qu'une autre forme de société de producteurs et, à vrai dire, elles n'ont nulle part tenu les promesses qu'elles avaient fait naître. Il est reconnu que les règlements des sociétés coopératives de production sont beaucoup plus rigoureux, beaucoup plus durs pour l'ouvrier que ceux des manufactures ayant à leur tête un patron ou une compagnie privée. Elles ne manufacturent pas à meilleur marché que les usines ou fabriques à qui elles cherchent à faire concurrence. Il est même des exemples où des magasins de gros coopératifs se sont fournis chez des manufacturiers particuliers, alors que ces magasins pouvaient passer leurs commandes à des sociétés coopératives de production qui en avaient réellement besoin pour ne pas faire chômer leurs ouvriers.

Les sociétés coopératives pour la vente en gros sont des intermédiaires au même titre que nos marchands de gros et on peut dire qu'elles ne les remplacent pas avantageusement. En tout cas, elles sont des intermédiaires et leur existence prouve que le prétendu système coopératif n'a pas pour but de supprimer l'intermédiaire, mais de faire l'affaire de

ceux qui se mettent à la tête de ces organisations.

Le système coopératif, s'il était fidèle aux principes dont se réclament les coopérateurs, exigerait que le consommateur fût en même temps le producteur de ce qu'il consomme, ou que le producteur vendît directement sa production ou une partie de sa production à celui qui la consommera effectivement.

Est-ce possible?

Nous avons précisément sous les yeux un document qui indique que la "Lake of the Woods Milling Company, Limited", a une capacité de production de 10,500 barils de farine par jour. S'imaginerait-on cette compagnie distribuant tous les jours ces 10,500 barils divisés en lots petits et grands entre les divers boulangers ou dans les différentes familles qui font elles-mêmes leur pain? S'imaginerait-on ce que cette farine coûterait, s'il fallait ainsi la répartir des moulins d'où elle sort, pour l'envoyer directement au consommateur?

Si nous prenions un exemple parmi les produits importés, nous verrions vite qu'il nous faudrait nous priver de bien des choses que nous consommons d'un bout de l'année à l'autre, grâce aux différentes divisions de l'organisation commerciale.

La coopération, au dire des fondateurs des sociétés coopératives, devait renverser les principes reçus pour la production et la distribution des marchandises et nous venons de voir que rien n'a changé. Ces sociétés n'ont fait que copier et souvent bien mal ce qui existait avant la mise en pratique des prétendus principes de la coopération. §

Nous ne pouvons pas croire que nos hommes publics se laissent fasciner par ce simple mot de coopération qui sonne très bien, comme d'ailleurs tout ce qui est creux. Mais, nous pensons, au contraire, qu'ils verront dans les deux bills sur la coopération actuellement devant le Parlement, ce qu'ils sont réellement: une menace pour nos manufacturiers et

nos commerçants établis, en même temps qu'un pas en avant vers le socialisme qui nous menace de toutes parts.

LES PRODUITS ALIMENTAIRES

Etalons de pureté

Le Département du Revenu de l'Intérieur prépare en ce moment des règlements relatifs à la pureté des produits alimentaires, des vins, liqueurs, etc., et fixera, dans ses règlements, et pour chaque produit, les exigences auxquelles il devra répondre pour être considéré comme produit pur. En un mot, le Département se propose de déterminer le type ou l'étalon de pureté de chacun des produits alimentaires, vendus dans le commerce.

Ces règlements et la fixation des types de pureté seront établis, nous n'en doutons pas, avec le plus grand soin.

On nous affirme que M. Gérald, sous-ministre et M. McGill, analyste en chef du Département du Revenu de l'Intérieur, sachant qu'il importe de ne pas nuire au commerce en dépassant le but à atteindre, prennent toutes les précautions voulues et s'entourent, auprès des intéressés, de tous les renseignements qui peuvent leur être utiles.

Le commerce est prêt à aider le gouvernement dans l'élaboration de ces règlements; il peut avoir bien des idées à suggérer au département, bien des observations à lui présenter. Et, comme d'autre part, nous savons que le désir du Département est de faire ces règlements aussi parfaits qu'il est possible, nous croyons qu'avant de les mettre en vigueur, il serait utile dans l'intérêt commun, qu'ils fussent soumis aux diverses Associations de commerçants que ces règlements intéressent.

Nous tiendrons nos lecteurs au courant de tout ce qui se fera dans ce sens et nous publierons les règlements qui éventuellement seront rendus publics par le département.

LA LOI DES BANQUES

M. Demers, de St-Jean, propose certains amendements à la Loi des Banques. Il s'inspire, en les présentant à la Chambre des Communes, des faits qui ont occasionné la chute de la Banque de St-Jean plus particulièrement.

Mais, quand on s'inspire d'un fait particulier, il ne s'ensuit pas nécessairement qu'on doive conclure du particulier au général.

De ce qu'une institution financière ait fourni de faux rapports au gouvernement et cache sa véritable situation à ses actionnaires pendant des années, doit-on en conclure que les autres institutions financières établissent de faux bilans.

D'ailleurs, la situation réelle de la Banque de St-Jean—c'est à n'en pas douter, la déconfiture de cette banque, qui a suggéré au député de St-Jean, le bill qu'il a présenté au Parlement—était-elle absolument inconnue du gouvernement ? Nous nous imaginons volontiers que le département des finances n'ignorait rien, ou pas grand-chose, des graves embarras dans lesquels se débattait cette banque. Le gouvernement avait évidemment de sérieuses raisons pour ne pas précipiter les événements—c'est du moins notre conviction. Il y avait des procès engagés qui, tournant à bien, pouvaient modifier favorablement la situation des créanciers.

Les rapports mensuels des banques, quoiqu'en puisse penser le député de St-Jean, renseignent suffisamment le gouvernement sur leur situation. Il y a au département des finances, des gens qui savent lire les chiffres et qui ne se privent pas de demander des éclaircissements au besoin.

Il est vrai que les actionnaires et les déposants ne comprennent pas, pour la plupart, les rapports qui sont présentés aux assemblées générales annuelles des banques et qu'ils doivent s'en rapporter à l'honnêteté et à l'honorabilité de ceux qui les préparent.

Mais comment M. Demers changera-t-il cette situation dont il se plaint ? On ne peut pourtant pas permettre aux actionnaires et aux déposants d'aller mettre leur nez dans des livres que, d'ailleurs, la plupart ne comprendraient guère plus qu'ils ne comprennent un bilan ?

Il veut que le président ou son remplaçant rende aux actionnaires "un compte détaillé des opérations de la banque, des prêts ou avances faits par la banque à toute personne, compagnie ou association, et dont le montant excède la somme de dix mille dollars, et donne, s'il en est requis, tous les renseignements relatifs aux garanties de la banque sur tous les prêts ou toutes les dites avances."

On voit bien que M. Demers n'avait en vue que la petite Banque de St-Jean en préparant son bill. A St-Jean, les opéra-

tions de \$10,000 sont plutôt l'exception, tandis qu'à Montréal, à Toronto et dans d'autres centres moins importants, elles sont d'occurrence journalière.

Il suffirait d'un actionnaire un peu grincheux ou même simplement tâillon pour exiger—puisqu'il en aurait le droit, si la proposition de M. Demers passait—que le président rende un compte détaillé de toutes les opérations faites pendant l'année qui auraient dépassé le chiffre de dix mille dollars.

Une qualité, nous pourrions dire presque une vertu, généralement reconnue aux banquiers, c'est leur discrétion. Vouloir les forcer à être indiscrettes, en vertu d'un article de loi, c'est vouloir les discréditer dans l'esprit des commerçants et de tous ceux qui ont recours au crédit.

On s' imagine difficilement l'état d'esprit d'un commerçant apprenant qu'à l'assemblée générale de la Banque d'Iberville—pour mettre un nom—le président, sur la demande d'un actionnaire, a déclaré publiquement le montant de ses emprunts à la banque, la nature des garanties qu'il a données, etc....

Sous prétexte de se renseigner au sujet des opérations de la banque, il serait très facile de faire étaler au grand jour la situation d'un commerçant ou d'un industriel et de lui nuire par le fait même.

Il est impossible que la loi puisse permettre de pareilles indiscretions, au danger desquelles l'auteur de l'amendement ci-dessous n'a évidemment pas songé.

L'INVENTAIRE

C'est généralement en janvier que les commerçants font leur inventaire annuel et il n'y a guère, en effet, de meilleure époque pour y procéder que quand le calme des affaires permet de consacrer à cette opération importante tout le temps et tous les soins voulus.

Nous disons opération importante ; c'est nécessaire que nous devrions dire, car comment le marchand peut-il savoir où il en est si, de temps à autre—une fois par an n'est pas de trop—il n'examine pas à fond la situation de son actif et de son passif.

C'est consciencieusement qu'il doit faire son inventaire, de manière à ne pas chercher à se tromper lui-même, ni à tromper ses créanciers, dans le cas où il serait appelé à leur donner communication de son bilan.

Un marchand se trompe lui-même et fausse son inventaire quand il donne à ses marchandises une valeur qu'elles n'ont pas. Il est bien entendu que la valeur à porter à l'inventaire est le prix de coût, c'est-à-dire le prix d'achat de la marchandise augmenté des frais de transport, etc.... qui incombent à la marchandise et non le prix auquel le marchand compte la vendre.

Quand une marchandise a perdu de sa valeur, ce n'est pas le prix payé réellement pour la marchandise qui doit être porté à l'inventaire ; mais, le prix que le marchand paierait, s'il devait acheter cette marchandise dans l'état où elle se trouve au moment même de l'inventaire.

Quand une marchandise est défraîchie ou quand, par suite du changement de la mode ou du goût du public, une marchandise n'est plus aussi vendable qu'au moment de son achat, il est clair que le marchand n'en trouvera plus le prix qu'il en espérait quand il l'a achetée et qu'il lui faudra faire un sacrifice pour s'en débarrasser. Il doit faire ce sacrifice d'avance dans son inventaire.

Il y a des marchands qui vont plus loin et qui, même après avoir fait supporter à la marchandise toutes les réductions de prix qu'ils jugent raisonnables en raison de son état actuel, diminuent la valeur totale des marchandises inventoriées d'un tant pour cent, soit 2 et même parfois 5 p. c., en prévision des erreurs d'appréciation qui auraient pu être commises et de la dépréciation qui pourrait se produire sur certains articles avant qu'ils soient vendus.

Le marchand qui opère ainsi est certain de ne pas s'abuser sur la valeur de son stock de marchandises et il sait se réserver pour l'avenir une partie des profits déjà acquis.

Cependant, nous ne conseillerons pas à tous les marchands d'enlever un tant pour cent sur la valeur totale des marchandises inventoriées, quand l'inventaire a été fait avec soin et attention.

Il n'y a guère que les marchands plus ou moins indépendants de leurs fournisseurs ou de leurs banquiers qui peuvent se permettre de grever le présent au profit de l'avenir. Mais celui qui a des comptes à rendre a plus d'avantages à montrer un chiffre de profits plus élevés que moindres, quand il peut légitimement considérer ces profits comme acquis.

Un point faible dans beaucoup d'inventaires est celui des crédits. La tendance du marchand est d'évaluer à une trop forte valeur le montant de ses créances. Plus une créance est vieille, moins elle vaut, par conséquent, il ne faut pas craindre de compter les vieilles créances sur lesquelles il y a espoir de recevoir un montant quelconque pour une somme aussi réduite que possible ; mais, dès que le marchand a une créance, vieille ou non, sur laquelle il est à peu près certain de ne rien recevoir, il n'a aucune raison de la faire figurer à son inventaire comme ayant une valeur quelconque.

Qui veut le succès en affaires doit y apporter de l'ordre et de l'honnêteté. Qui ne fait pas d'inventaire n'a pas d'ordre et qui cherche à se tromper et à tromper les autres en établissant son bilan n'est pas honnête. L'un et l'autre s'éloignent de ce qui fait le succès.

Canadian made Licorice
Y&S BRAND
All Druggists.



Manufactured by
NATIONAL Licorice Co.
Montreal.

Les Epiciers,
Les
Confiseurs
Et les
Pharmaciens

ne devraient jamais manquer de tenir un assortiment complet de nos

Spécialités en Réglisse

Ces Spécialités se vendent rapidement et sont profitables. Nous recommandons aussi nos

Soft Mints, en boîtes de 5 cents.
Tablettes Acme, en boîtes de 5 lbs.
M. & R. Wafers, en sacs de 5 cents.
Lozenges, etc.

Demandes les listes de prix et le catalogue illustré.

Donnez un ordre aujourd'hui même.

AGENTS

ONTARIO, R. S. McIndoe, 51, rue Wellington Est, Toronto.
PROVINCE DE QUEBEC ET PROVINCES MARITIMES, W. H. Dunn, 394, rue St-Paul, Montréal.
MANITOBA, E. W. Ashley 123, Avenue Banatyne, Winnipeg.
COLOMBIE ANGLAISE, Shallcross, Macaulay & Co., Vancouver.
PROVINCE D'ALBERTA, Tees & Perse Calgary et Edmonton.

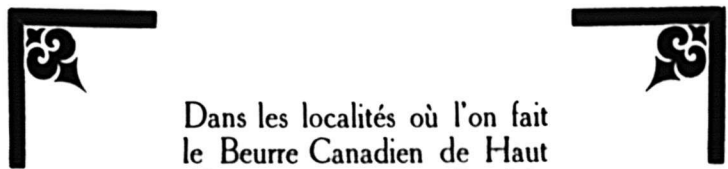

Dans les localités où l'on fait le Beurre Canadien de Haut Choix, vous pouvez aller loin avant de trouver un autre Sel que le . . .

== Sel à Beurre == **WINDSOR**

A peu près chaque livre de beurre primé aux Expositions de Produits de la Laiterie est faite avec du "Sel Windsor."
❑ Aucun autre sel n'est assez bon. Aucun autre sel ne se vend bien.

The Canadian Salt Co.,
LIMITED.
WINDSOR, Ontario.

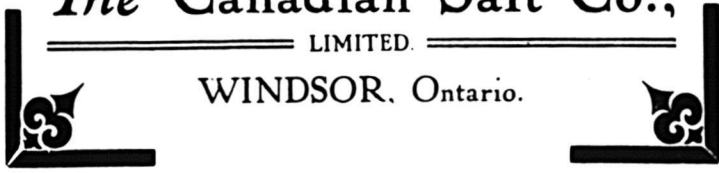

DWIGHT'S



SUPER-CARB
SODA



Vous pouvez parler avantageusement de Soda à Pâte en suggérant uniquement et toujours le

Soda à Pâte "Cow Brand"

Vos clients insisteront invariablement sur cette marque après un essai—ils apprécieront sa pureté, sa force et sa qualité uniforme.

Il est de bonne politique de vendre le Soda à Pâte "Cow Brand."

CHURCH & DWIGHT
Manufacturiers
MONTREAL

Concentration—La Cause Principale DE LA Réputation du Nom de Christie

Depuis plus d'un demi-siècle tous nos efforts se sont concentrés sur la fabrication de biscuits meilleurs. Nous ne nous sommes occupés de rien autre chose — toutes les capacités que nous possédons et chaque heure de notre expérience ont été utilisées dans le but d'améliorer les **Biscuits Christie**. Concentration — voilà la cause principale de la réputation du nom de **Christie**.

Les Biscuits Christie font vendre plus que des Biscuits.

CHRISTIE, BROWN & CO., Limited
TORONTO

LES COLPORTEURS L'EMPORTENT

Avant de se séparer, les échevins de Montréal, ont réglé la question des colporteurs.

Nous devons dire qu'ils ne l'ont pas réglée dans un sens favorable aux intérêts de la ville et moins encore dans un sens favorable aux intérêts du commerce établi.

Ce n'est, d'ailleurs, qu'une question ajournée, le conseil moribond aura un successeur et il est à espérer que ce successeur sera meilleur juge en la matière.

En attendant, les cris de la rue, les coups de sonnette à toutes les portes continueront à se faire entendre, au grand déplaisir d'une grande partie de la population, de même que continuera la vente de marchandises avariées et à fausse mesure, au détriment de la classe la moins fortunée, c'est-à-dire de celle qui aurait le plus besoin d'être protégée contre la rapacité des colporteurs.

LE SERVICE D'EAU A MONTREAL

Le bris d'un tuyau du service de distribution d'eau à Montréal, cette semaine, a été un accident grave qui a eu des conséquences sérieuses et aurait pu en avoir de plus sérieuses encore.

Un incendie n'a pu être combattu efficacement dès le début, faute d'eau, ou mieux, d'une pression suffisante et, à un moment donné, on pouvait craindre une conflagration qui aurait jeté la ruine dans tout un quartier populeux et peu fortuné.

Il est curieux qu'on ne se soit aperçu de la baisse du niveau de l'eau à l'aqueduc que quand on a eu besoin de cette eau pour éteindre l'incendie. D'autre part, il semble surprenant aussi qu'on ait éprouvé tant de difficultés à localiser l'endroit où s'était opérée la rupture du tuyau.

Autre chose encore qui prouve que le service de l'aqueduc cloche en bien des points, c'est que quand la pression étant redevenue normale, on reprit la distribution de l'eau, cette eau entraînait avec elle tant de saletés et de boue qu'on ne peut plus douter maintenant que cette eau n'est pas potable.

Au nom de l'hygiène publique, il faut que l'eau soit rendue potable soit en la filtrant, soit en allant la chercher à des sources plus pures. Mais surtout qu'on fasse vite pour éviter que les épidémies se répètent.

Personnel

—M. A. E. d'Artois, de la maison A. E. d'Artois & Fils, a été élu maire de la Ville de Farnham, par acclamation, le 17 de ce mois.

Nos sincères félicitations.

LES ELECTIONS MUNICIPALES

A Montréal, la question dominante actuellement est celle des élections municipales.

Il est généralement admis que, pour la Mairie et le Bureau de Contrôle, la liste des candidats établie par le Comité de Contrôle devra rallier la grande majorité des élections au jour du scrutin.

Il est inutile de rappeler avec quel soin et avec quel souci de donner satisfaction à tous les éléments de notre population a été fait le choix du Comité des Citoyens.

La situation était toute nouvelle. Il fallait que quelqu'un se dévouât pour guider le public dans le choix de candidats devant remplir, l'un, la première place tant au Conseil Municipal qu'au Bureau de Contrôle, et les autres, des fonctions entièrement nouvelles dans notre Cité.

Les hommes droits, influents et distingués qui forment le Comité des Citoyens ne pouvaient désigner au vote des électeurs que des candidats en tous points recommandables.

Ces candidats, compétents à remplir les fonctions pour lesquelles ils se présentent devant l'électorat, se recommandent également par leur passé sans tache et par la situation que chacun d'eux occupe dans l'élément qu'il doit représenter.

Le Comité des Citoyens n'a donc rien fait que de louable et de méritoire en désignant aux électeurs des candidats qui lui semblaient remplir toutes les conditions voulues pour bien gérer les affaires de la Cité.

Le Comité des Citoyens aurait pu se servir de la grande influence et de l'honorabilité bien connue de ceux qui en sont l'âme et l'esprit dirigeants, pour prendre une part active dans la désignation des candidats à l'échevinat.

Sagement, il a décidé de laisser ce soin aux Comités des différents quartiers et de n'intervenir que s'il en était sollicité par les électeurs et seulement dans les quartiers où son appui serait réclamé.

On ne peut donc accuser, comme on l'a fait injustement, le Comité des Citoyens de s'immiscer d'une façon indue dans le choix des candidats.

Ce n'est pas qu'il se désintéresse des élections de quartiers; non, certes, car il soutiendra de toutes ses forces et par tous les moyens utiles les candidats les plus recommandables choisis par les comités de quartiers.

De cette façon et tous les citoyens honnêtes se donnant un mutuel appui, nous sommes en droit de compter qu'après le 1er février, Montréal comptera au nombre des villes bien et honnêtement administrées.

Les bonnes moeurs et la morale sont des amies jurées et de fermes alliées.— (Watta).

LA PRESIDENCE DE LA CHAMBRE DE COMMERCE DU DISTRICT DE MONTREAL

Samedi après midi, le 15 janvier, vers trois heures, un groupe important et nombreux des membres de la Chambre de Commerce du District de Montréal, s'est rendu à l'hôtel Windsor, pour y rencontrer M. O. S. Perrault, et le prier d'accepter de se porter candidat à la présidence de la Chambre de Commerce, pour l'exercice 1910. Ce groupe représenté à M. Perrault que des raisons très sérieuses, raisons connues d'un certain nombre des membres de la Chambre motivaient leur démarche; qu'en outre, le principe de remplir les différentes fonctions d'officier avant d'arriver à la présidence n'a jamais été absolument reconnu par la Chambre, car plusieurs de ses membres, des plus honorables et des plus compétents, ont rempli différentes charges d'officier, sans cependant jamais arriver à la présidence; qu'il est du plus haut intérêt, pour le succès et le développement futur de la Chambre, de placer à sa tête, un homme qui possède la confiance des membres en général, à un degré aussi élevé que la possède M. I. Préfontaine, le président sortant de charge, et surtout, un homme toujours disposé à exécuter les vœux de la majorité; que leur requête était appuyée par plus de cinq cents membres de la Chambre, recrutés parmi les représentants les plus influents de l'industrie de la finance, du haut commerce, des professions libérales et du commerce de détail.

M. O. S. Perrault a été très heureux dans sa réponse. Il remercia d'abord bien sincèrement les personnes présentes et celles qui ont signé la requête en sa faveur, de la confiance qu'elles lui témoignaient. Il fit observer qu'il a toujours été heureux de travailler de son mieux aux intérêts de la Chambre de Commerce; qu'il n'a aucunement l'idée d'usurper ce qui, à première vue, peut paraître appartenir à autrui, mais qu'on lui a fait valoir certaines raisons, qui, après tout, n'intéressent que les membres de la Chambre. Il ajouta que, dans son intérêt personnel, il aurait préféré faire un stage plus prolongé comme conseiller ou comme officier de la Chambre, mais qu'en présence d'une requête telle que celle qui lui est présentée, requête motivée par des personnes aussi influentes et aussi distinguées, il croit de son devoir, de considérer très attentivement les différents aspects de la question, et il tient à affirmer à ses collègues qu'en toute occasion, il restera fidèle et dévoué aux meilleurs intérêts de la Chambre de Commerce du District de Montréal.

Parmi les signataires de la requête présentée, nous avons remarqué les noms des messieurs suivants:

Honorable T. Berthiaume, président de "La Presse"; Eugène Tarte, vice-prési-

AVIS concernant LA SAUCE DE PATERSON !

Dorénavant, on pourra se procurer la **Sauce Worcestershire de Paterson**, le fameux Condiment Anglais, uniquement de **MM. Rowat & Co.**, Glasgow, Écosse, manufacturiers et seuls propriétaires. La recette, les marques de commerce et les droits complets ont été achetés. Toutes les commandes recevront une prompt attention. Pour plus amples renseignements, adressez-vous à

SNOWDON & EBBITT, Agents pour les Provinces de Québec et d'Ontario.
 325, Edifice Coristine, **MONTREAL.**

BONBONS. **VIAU** BISCUITS.

Y a-t-il dans le commerce des friandises plus délicieuses que celles de cette maison ? ☞ Les détaillants ont-ils plus de satisfaction d'acheter d'autres marques ? ☞ Tout le monde sait que *Qualité* est la devise de la maison.

VIAU & FRERE, - - - **Viauville, Montréal.**

Une raison pour laquelle vous devriez tenir en stock nos

Meadow Cream Sodas

est qu'ils sont les plus légers et les plus croustillants sur le marché.

☞ Donnez un ordre à titre d'échantillon et voyez par vous-même.

THE W. J. CROTHERS CO., LIMITED.

KINGSTON, Ont.

NEW YORK PARIS LONDRES BOUKHARA LEIPZIG EDMONTON PRINCE ALBERT

REVILLON FRERES LIMITED

134, RUE MCGILL, MONTREAL

☞ Du trappeur au consommateur. Envoyez-nous vos fourrures et vous aurez les plus hauts prix du marché. ☞ Assortiment honnête, prompts paiements, frais d'express payés.

Fondée en 1723

dent de "La Patrie", Arthur Berthiaume, gérant général de "La Presse"; J. O. Gareau, ex-président de l'Association des Marchands Détailliers du Canada; J. G. A. Fillon, président de la succursale de Montréal; A. M. D. J. A. Doré, président de l'Association des Epiciers; Alex. Orsali, ex-président de l'Association des Epiciers en Gros; O. Lemire, président de l'Association des Marchands de Nouveautés; Arthur Léger, président de l'Association des Quincailliers; Chas. Langlois, de Gunn, Langlois et Cie; J. A. D. Godbout, secrétaire de l'Association des Pharmaciens; C. E. Martin, de P. P. Martin et Cie; L. J. O. Beauchemin et E. Daoust, de Beauchemin, Limitée; A. P. Pigeon, prop. "Le Bulletin"; Jos. Ethier et L. A. Délorime, de Laporte, Martin et Cie; Ltée; Albert Hudon, de Hudon et Orsali; Nap. Gendreau, de Lacaille, Gendreau et Cie; Chas. F. Smith, président Jas. McCready Co., Limited; C. C. Barlaantyne, Commissaire du Havre; B. Beaudoin, C. R.; L. G. Baler, gér. Quebec Bank; L. J. A. Miller, L. J. Gaboury; J. A. Beaudry; N. Gagnon; Jos. Paquette; J. A. Dumas; Pierre Leduc; J. A. Brosard; F. X. LaSalle et Fils; C. R. LaSalle; S. Moisan; J. A. Richard; J. O. Déziel; T. Aquin; A. Gagnon; P. J. Leduc; Eug. Viau; H. Bourgie; P. E. Bourassa; E. P. Béclair; J. Art. Maillhot; Jos. Hoofstetter; Oct. Laurence; P. Paradis; Dr. E. T. Daubigny; Ern. Deniger; Amédée Meunier; J. A. Paulhus; O. Fréchette; O. Marchand; Phil. Pagé; N. Damaïs; Art. Mailllet; J. O. Beauvais; P. Daoust; Rod. Carrière; J. B. Baillargeon; W. A. Wayland; T. P. Valiquette; Henri Lanctôt; J. A. Christin; Jos. Moquin; J. A. Labonté; J. A. Hurteau; Jos. Lamoureux; Henri Scott; P. G. Dugré; O. Dubuc; A. E. Vallières; O. Bélanger; L. J. O. Bélanger; L. R. Montbriand; Dr. W. A. Huguenin; C. W. Foisy; G. A. Lamontagne; Chs. C. de Lorimier; A. J. Laurence; Armand Malo; J. B. Laurier; J. B. A. Aubry; J. Jeannotte; L. E. N. Pratte; A. Amyot; Thos. Lessard; Chas. Raymond; Arthur Charbonneau; Hector Panneton; J. G. H. Bergeron; L. Bélanger; F. Bilodeau; E. W. Chalifoux; H. Beaudry; A. E. Gadbois; L. O. Grothé; Louis Fortier; Z. Arcand; Nap. Dorval, jr.; Dr. A. Brosseau; A. Dumouchel; Mont-de-la-Bruyère; Horace Gagné; Adj. Carmel; C. Dufresne; W. A. Dansereau; Chs. E. Dupont; H. Duverger; P. M. Dufresne; J. C. Gagné; L. E. Beaugard; H. Charlebois; Eug. Desmarais; E. E. Fontaine; Art. Rhéaume; L. Moquin; R. Gohier, sr.; A. E. Gohier; E. Moineau; H. R. N. Viau; A. Cousineau; Ed. Gohier; M. Langlois; E. N. Moncel; Paul Brisset des Nos; Ad. Normandin; C. G. De Tonnancour; H. W. Smythe; Chs. Michaud; H. Gohier, notaire; E. H. Lemay; Chs. A. Ducloux; C. Gélinas; P. A. Gagnon; J. P. Lamarche, notaire; Oct. Lemay; E. Lemire; A. Lebeau, pharmacien; G. Sévigny; Alf. Demets; L. L. Laflour; E. Desbarats; Alf.

Guilbault; J. W. Michaud; F. S. Mackay; Maurice Loranger; J. H. Loranger; Geo. W. Parent; F. X. St-Charles; Arthur LaMalice; G. R. Martin; J. Alph. Oulmet; N. G. Valiquette; Jos. Daoust; W. V. Kearney; S. D. Joubert; J. A. Bacon; Paul Galibert; E. R. Décary; N. Chs. E. Martin; Nap. Gendreau; T. A. Gauthier; L. Moquin; W. C. Whissel; L. E. Gauthier; D. Raymond; Chs. Ledoux; Alb. LaSalle; J. R. Duckett; A. M. Duckett; D. Mercure; Alex. Dupuis; J. M. Marcotte; C. A. Prévost; Emile Beauchamp; Théo. Laflour; W. J. Wilson; Eug. Audet; A. L. Caron; Thos. Gauthier; J. E. Clément; E. Auger; J. B. Pauzé; H. E. Bourdon; Société des Arts du Canada; Hon. P. E. Leblanc; Hy. Miles, prés. Ligue des Hommes d'Affaires; J. W. Lévesque; M. P. P.; Léon Garneau; J. T. O. Legault; A. E. Leclerc; J. R. Genin; L. Laurin; Arthur Ecrément; M. P.; O. Normandin; L. Nault; Adj. Ménard; E. Larue; V. Guertin; Nap. St-Amour; J. A. Lamarche; J. P. Lamarche; W. J. Proulx, éch.; Jos. Létourneau; L. Larue; Oct. Rolland; Jos. Versailles; J. O. Lacroix; J. U. Emard; Rod. Latulippe; L. A. Massé; J. B. Lapointe; O. B. Daoust; O. Massicotte; L. A. Rivet; M. P.; L. D. Pelletier; Hubert Raymond; J. M. Mitchell; L. J. A. Rivet; A. E. Lamallice; A. R. Ranger; F. St-Germain; Gervais Décary; J. D. Plante; J. O. LaPointe; P. J. Chartrand; F. Prud'homme; de L. Chaput, Fils et Cie; J. R. Claude; J. P. Claude; J. P. Tremblay; Art. Brassard; Théo. Trudeau; Hon. Juge Ouimet; T. Girard; A. E. J. Bissonnette; J. Art. Tanguay; W. V. Eastmure; A. Bergevin; J. E. Roy; A. Revol; Sam. J. Mathewson, président Association des Voyageurs de Commerce; F. B. Drouin; Lorenzo Bélanger; H. G. Bisson; J. C. Saulnier; Z. Lismoges; J. E. Parent; L. T. Mongenais; J. A. D. Jolicoeur; Alph. Marcotte; Léon Beauchamp; Alb. Dupuis; Clément Robitaille; Dr. T. A. Brisson; R. A. Brassard; Wilf. Champagne; W. F. Daniel; Hector L. Déry; Art. Desroches; J. B. Bourassa; A. Laporte; J. T. Cadotte; Dr. J. G. A. Gendreau; J. Laurence; J. S. Chouinard; T. Cushing; A. Chartrand; L. Jos. LaJoie; Raoul Lacroix; J. E. Dompière; E. Côté; H. Généreux; Julien Therrien; E. Parent; J. M. Guindon; J. A. W. Dufault; Jos. Chamberland, ex-chef Benoît; Eug. Aubuchon; J. O. Brunet, etc., etc.

Le secret de la fabrication du fromage Stilton fut détenu pendant quelque temps par la famille des inventeurs qui s'étaient engagés à vendre toute leur production à Cooper Thornhill de Stilton. Comme on ne pouvait en obtenir que de lui seul, ce fromage reçut le nom de fromage Stilton; mais on l'aurait nommé d'une manière plus appropriée fromage Wichcote, car il fut à l'origine fabriqué dans ce village, situé à trente milles environ de Stilton.

CHAMBRE DE COMMERCE DU DISTRICT DE MONTREAL

Elections et nominations

La dernière réunion de la Chambre de Commerce avant les élections générales a eu lieu mercredi, sous la présidence de M. Isaïe Préfontaine.

M. Isaïe Préfontaine demande au trésorier, M. Jos. Fortier, de bien vouloir donner lecture du rapport annuel qui accuse, au 31 décembre 1909, un surplus en caisse de \$14,045.51, alors qu'à la même époque en 1908, ce surplus n'était que de \$2,597.30.

Des remerciements sont votés au trésorier sortant de charge ainsi qu'à MM. Dufresne et Frigon, qui ont audité les livres gratuitement.

Après lecture des règlements concernant les élections, on passe à la mise en nomination des différents candidats.

Il est proposé par MM. J. C. Marchand, F. J. A. Surveyer, L. J. Tarte, Lud. Gravel, Alph. Racine, A. V. Lespérance, H. Laporte et A. M. Brodeur, secondés par MM. F. C. Larivière, J. Boivin, J. A. Labrecque, A. H. Hardy, A. S. Vallières, E. D. Marceau, que M. A. V. Roy, premier vice-président de la Chambre soit élu président pour l'année 1910.

Il est ensuite proposé par MM. E. Martin, Jos. Ethier, J. R. Laurendeau, E. Daoust, Ch. Langlois, T. Berthiaume, J. N. Génin, secondés par MM. N. Gendreau, L. O. Grothé, que M. O. S. Perrault, conseiller de la Chambre, soit élu président.

M. F. C. Larivière, proposé comme premier vice-président, est élu sans opposition.

M. Armand Chaput est élu vice-président, sans opposition.

M. Georges Gauthier, est élu trésorier sans opposition.

M. Fortunat Bourbonnière est réélu secrétaire.

Tous les anciens présidents, vice-présidents et trésoriers de la Chambre, y compris MM. Isaïe Préfontaine et Jos. Fortier, sortant de charge, cette année, sont élus membres du Conseil ex-officio, ainsi que M. Oct. Lemay, président de la Chambre Syndicale de construction.

Sont sur les rangs comme membres du Conseil de la Chambre, dont le nombre est fixé à vingt: MM. Narc. Beaudry, A. N. Brodeur, Arth. Berthiaume, Alex. Brillon, L. O. D'argencourt, H. Godin, C. E. Gravel, Alph. A. Granger, A. H. Hardy, Col. A. E. Labelle, J. O. Labrecque, A. S. Lavallée, O. Lemay, E. D. Marceau, J. E. Marchand, C. E. Martin, L. J. Tarte, J. P. Mullarkey, Em. Daoust, A. A. Labrecque, L. E. Gauthier, Ludger Gravel, J. T. R. Laurendeau, A. P. Frigon, Alex. Prud'homme, Lawrence E. Wilson, O. Lemire, W. U. Boivin, Em. Larivière, J. O. Gareau, M. Langlois, T. Charpentier, J. A. Dorais, S. D. Vallières, Osc. Dufresne, Alph. Renaud, Alph. Champagne, Ol. Deguire, Arm. Lalonde.

Les scrutateurs de l'élection seront : MM. Paul Leduc, Geo. E. Paré et Emile Rolland.

La votation pour les différentes candidatures sera close le 8 février, à 5 heures du soir et les résultats seront connus le 10 février à la première réunion de la Chambre de Commerce qui s'ajourne à cette date.

UN HOMME QUI FAIT SON CHEMIN

Du "Canadian Courier", 15 janvier 1910:

Une élection intéressante aura lieu, la semaine prochaine à Montréal, pour la présidence de la Chambre de Commerce, la principale organisation commerciale Canadienne-Française du Dominion. Un des candidats est M. O. S. Perrault, qui serait un digne successeur de M. Préfontaine, lequel a dirigé avec tant de succès les affaires de l'Association, l'année dernière. M. Perrault est un homme aux vues larges, à l'esprit entreprenant et attirant. Il a fait son chemin de la position de commis d'épicerie jusqu'à celle de capitaliste éminent. Il naquit en 1869 à Vacluse, l'Assomption et, à l'âge de vingt ans, entra dans l'épicerie de MM. Dufresne & Mongenais. Après être resté sept ans dans les plus grandes épiceries de Montréal, il entra au service de la Imperial Tobacco Co., où il est resté depuis. Il est maintenant directeur gérant

de cette compagnie, la plus importante de son espèce dans le Dominion.

En outre, il est vice-président de la National Snuff Co., et un des forts actionnaires de la nouvelle compagnie Quebec Light & Power. Son plus grand succès est peut-être de s'être assuré de bonne heure des intérêts dans les dépôts d'asbeste de Black Lake. Quand ces dépôts furent vendus à la compagnie récemment formée, M. Perrault devint un de ses plus forts actionnaires. Dans cette transaction, il aurait fait, dit-on, un profit considérable. Dans cette entreprise, il était associé avec MM. J. N. Greenfields, J. C. McCuaig et Rodolphe Forget. Il est membre de la Chambre de Commerce depuis un certain nombre d'années et il y a fait entrer plus de nouveaux membres qu'aucun autre isolément. Le nombre des membres de la Chambre est actuellement de 1400. Que M. Perrault soit élu ou non, c'est un homme dont le public entendra parler dans l'avenir.

L'ASSURANCE MONT-ROYAL

Mardi, le 18 de ce mois, a eu lieu une assemblée des Directeurs de cette Compagnie d'assurance. A cette assemblée, l'Hon. H. B. Rainville a été élu président et M. J. M. Wilson, vice-président.

L'Assurance Mont-Royal est, sous l'ad-

ministration habile de son gérant, M. J. E. Clément, une institution très prospère. Fondée il y a six ans avec un capital payé de \$75,000, elle a pu accumuler un surplus de \$155,000 tout en payant à ses actionnaires des dividendes annuels au taux de 8 p. c.

Depuis sa fondation, elle a payé à ses assurés des pertes pour un total de \$500,000 en chiffres ronds.

En vue de faire face aux besoins nécessités par l'augmentation constante de sa clientèle d'assurés, la Compagnie vient d'appeler la partie du capital souscrit et non encore payée, ce qui porte à \$250,000 le montant du capital versé auquel il convient d'ajouter la réserve de \$155,000 pour obtenir le total de l'actif disponible.

UNE SOIREE INTIME

Le 31 décembre dernier, les représentants du département de la publicité de l'Imperial Tobacco Co., Limited, se réunissaient au Corona Hotel et avaient une "soirée-boucan". A cette soirée étaient présents:

MM. O. S. Perrault, gérant de la Publicité, Montréal; S. Robinson, Montréal; W. B. Tingle, Montréal; W. C. Walker, Winnipeg; P. B. Johnstone, Calgary; G. H. Mutch, Toronto; W. Goddard, Ottawa; J. B. G. Fortin, Québec; W. E. Ri-

Les Lanternes à Bougie "Ontario" BANNER

sont empaquetées complètes

avec bougies ;

toujours prêtes,

non explosibles

et

ne s'éteignant pas.

Splendide leader à 25c.

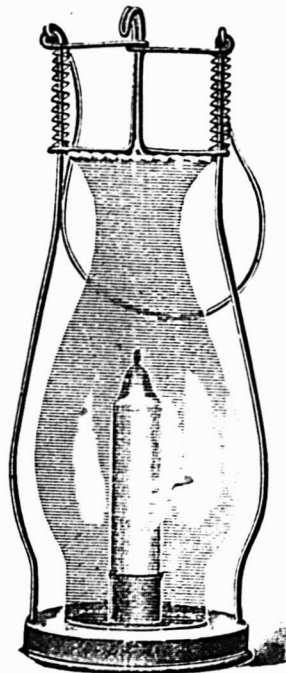

Lanternes et Bruleurs

"BANNER,"

le modele type partout.

Couvercle "Ajustable Patenté"

pour Pots et Bouilloires.

S'adapte à presque tout ustensile.

Demandez-les

à votre fournisseur.

Ontario Lantern and Lamp Co., Limited

HAMILTON,

...

ONTARIO.

chards, St. John, N.-B.; W. G. Boorn, Vancouver.

Les représentants profitèrent de cette occasion pour offrir à leur collègue de Montréal, M. S. Robinson, en témoignage d'estime et de sympathie, un magnifique étui à cigares qui fut accepté avec plaisir et reconnaissance par le récipiendaire.

A cette réunion intime, M. O. S. Perault, dans une causerie fort intéressante au sujet de la publicité, a donné à ses auditeurs des conseils fort pratiques. Puis, tour à tour, les représentants ont fait connaître leur façon de procéder, le genre de publicité devant nécessairement varier plus ou moins d'un district à l'autre.

Il y eut musique et chant, pendant la soirée qui, au dire de ceux qui y assistèrent, passa trop vite.

On se sépara en se souhaitant une année heureuse et prospère avec l'espoir d'une pareille rencontre à la même date pendant de nombreuses années à venir.

AVANTAGES DES VENTES AU COMPTANT

L'homme qui peut s'arranger pour ne vendre qu'au comptant, a un avantage marqué sur celui qui fait crédit et moins de chance que lui de faire faillite. Pour cela, il faut qu'il soit homme d'affaires. On peut dire qu'il est possible de devenir riche et de réussir en donnant du crédit. Si vous considérez le nombre des faillites, vous constaterez que 90 pour cent de ceux-ci ont donné trop de crédit à des clients irresponsables.

Dès le début, l'homme d'affaire qui ne vend qu'au comptant peut acheter à meilleur compte. Ayant l'argent pour payer ce qu'il achète, il a l'avantage d'avoir un plus fort escompte et le plus bas prix du marché.

Il peut être enchérisseur dans toutes les transactions qui offrent des chances pour du comptant. Il n'y a pas un manufacturier ayant besoin d'argent qui offre des occasions à ses clients à crédit comme à ceux qui ont de l'argent comptant.

Il y a encore l'escompte qui n'est pas une mince partie des profits. Dans tous les cas qui se présentent, ces escomptes sont plus élevés que l'intérêt que paient les banques ou les hypothèques et sont l'actif le plus précieux dans les affaires.

Il arrive souvent que les manufacturiers et les jobbers sont contents de donner de grandes chances d'affaires à ceux qui offrent de payer avant que la facture soit due. L'audacieux peut ainsi réaliser de dix à quinze cents dans la piastra en offrant du comptant.

Celui qui achète et vend pour du comptant a généralement un stock de marchandises plus nouveau, plus brillant, plus frais et plus choisi. Il achète en plus petites quantités, se débarrasse

plus vite du vieux stock dans les ventes à sacrifice. Il est vrai que peut-être il n'aura pas un stock si considérable que son voisin qui achète à crédit, mais ses marchandises seront sa propriété et il n'aura pas le désavantage de la visite du collecteur, des protêts, etc.

Celui dont les transactions se font au comptant, fait une économie sur ses frais de comptabilité, cette dernière étant réduite à sa plus simple expression.

Lorsqu'une marchandise est vendue au comptant toute la transaction est terminée et la course du collecteur ou les écritures que nécessitent une entrée dans les livres, la facture, le timbre, etc., n'ont plus leur raison d'être.

Le client a tout intérêt d'acheter chez un marchand qui achète au comptant, car il peut se procurer à meilleur compte ce dont il a besoin.

Le marchand qui vend au comptant s'attire la clientèle de tous ceux qui veulent acheter pour la valeur de leur argent, c'est-à-dire au plus bas prix.

Il y a toujours eu du crédit et probablement il y en aura toujours, cependant, il serait à souhaiter qu'un plus grand nombre changent de système en adoptant ce moyen rationnel d'éviter la faillite et les désagréments que peut causer la vente à crédit.

ÇA ET LA

L'île de Manhattan que les trafiquants hollandais achetèrent aux Indes pour \$21 de verroterie et de bibelots, a une valeur immobilière aujourd'hui de \$4,430,853,061 d'après les livres d'évaluation des taxes. L'évaluation immobilière de la cité de New-York tout entière est estimée à \$6,333,177,904, en augmentation de \$267,009,518 par rapport à l'année dernière.

La taxe personnelle pour l'année n'est pas encore complètement calculée. Andrew Carnegie tiendra la tête de la liste avec une taxe de propriété personnelle de \$5,000,000.

Le consul américain à Brême, Allemagne, sur les méthodes employées dans ce pays pour la préparation des viandes pour l'exportation. Les jambons pour l'exportation sont généralement préparés à sec. Le jambon frais est mis dans du sel pur ordinaire (chlorure de sodium); on l'y laisse environ trois semaines, puis on le lave et on le fait sécher à l'air. Après huit jours d'exposition à l'air, le jambon est prêt à être fumé; ce procédé dure de six à huit semaines. Le jambon est suspendu dans la fumée de copeaux de hêtre, qui doivent brûler lentement sans donner de chaleur et sans faire trop de fumée. Le jambon doit être fumé parfaitement, mais graduellement et doit rester froid pendant toute la durée du procédé. On le nettoie alors et il est prêt pour l'usage.

Le charbon de bois, le graphite et les diamants ne sont que des formes différentes d'un seul élément chimique — le carbone. Jusqu'alors le carbone était considéré comme infusible; mais il paraît avoir été fondu au cours d'expériences décrites par le physicien italien. La Rosa au dernier congrès international de chimie appliquée. En soumettant du charbon de sucre très pur à la chaleur intense de l'arc électrique. La Rosa obtint une masse compacte de graphite. Quand cette masse fut refroidie brusquement, de menus cristaux transparents apparurent que leur forme, leur composition chimique et leurs propriétés physiques prouvèrent être des diamants.

• • •

La soupe à la tortue ne sera plus le mets des épicuriens riches, dit un rapport de Londres. La ville de Queensland a inauguré un commerce de tortues gelées; il en résulte que la soupe à la tortue pourra figurer sur la table de milliers de personnes qui, jusqu'alors ne pouvaient pas s'offrir ce mets délicat. Tout récemment encore, Birmingham était le centre du commerce des tortues gelées. Toutefois, un nouveau marché a été établi à Londres.

Le gérant de la nouvelle industrie dit: "Les tortues sont tuées peu après leur capture; on les salgne, on les fait geler et on les expédie en Angleterre par paquebot rapide. Il y a en ce moment 400 tortues environ à Londres.

"Ces tortues pèsent de 160 à 300 livres. L'une d'elles atteint 310 livres et vaut environ \$40. Sa valeur, vivante, serait de \$100, à cause de la grande difficulté que l'on a à obtenir des tortues vivantes en Angleterre. Les tortues gelées ont été trouvées satisfaisantes dans les principaux hôtels et clubs, de sorte que l'avenir du commerce des tortues gelées à Queensland semble brillant."

AVIS est donné par le présent qu'une demande sera adressée au parlement du Canada, à sa présente session, afin d'obtenir un acte constituant en corporation "The Retail Merchants Association of Canada", autorisée à établir des sections exécutives fédérales, provinciales ou locales pour les fins suivantes:—Surveiller les intérêts généraux du commerce de détail au Canada, représenter devant le parlement, les législatures ou cours l'organisation commerciale du Canada, arbitrer et régler les différends commerciaux entre ses membres, et faire connaître les noms de ceux qui manquent de payer leurs comptes à échéance; passer les règlements nécessaires pour l'utilisation de ces pouvoirs, et pour d'autres fins.

PAUL RAINVILLE,
Solliciteur des requérants.

Montréal, 15 décembre 1909.

C'est un Plaisir

de vendre un article dont la valeur et la supériorité sont reconnues—une ligne qui ne demande pas un flot énorme de paroles et d'explications pour se vendre. Une telle ligne est

SNAP

qui diffère d'autres nettoyeurs de mains en ce qu'il fait du bien à la peau, tout en enlevant absolument tout vestige de crasse, graisse, peinture ou goudron.

Achetez-en chez votre fournisseur.

THE SNAP COMPANY
MONTREAL CANADA



Fèves Cuites au Four à la Boston.

Nos Fèves au Lard Cuites au Four à la Boston ont une haute qualité ; nous en produisons de deux sortes : ordinaires et à la sauce aux tomates. Cette ligne de marchandises est appréciée du public dans tout le Canada et est l'objet d'une forte demande.

Nos Fèves au Lard sont empaquetées de manière attrayante et leur prix est raisonnable. Offrez-les à vos clients ; ils en seront satisfaits.

The Eastern Canning Co.

PORT CANADA, N. B.

C. A. CHOUILLOU & CIE, Agents
Montreal, P. Q.

LE LAIT
RECONNU PARTOUT COMME
le Plus Riche et le Meilleur



Lait Condensé Reindeer

Le marchand attire les clients en vendant des marchandises de confiance donnant satisfaction.

The Truro Condensed Milk Co., Limited, Truro, N. E.

Souvenez-vous qu'il y a un Certificat dans chaque boîte de

Levure Jersey Cream,

et que dix de ces certificats vous procureront une boîte **GRATUITE** chez tout épiciers de gros du Canada,—

Levure Jersey Cream,

la meilleure au monde.

J. A. TAYLOR

Agent, Montréal.

ÉPIGERIES, PROVISIONS, VINS ET LIQUEURS

REVUE DES MARCHES

COMMERCE

Les voyageurs de commerce se sont remis sur la route après les fêtes et on peut déjà se faire une idée, d'après les renseignements qu'ils adressent à leurs maisons, de ce que sera le commerce du printemps pour lequel on a déjà enregistré des ordres très importants. Les apparences pour le commerce de gros sont que les affaires seront aussi actives qu'elles l'ont été en 1906-07. Dans les manufactures, les ordres enregistrés sont nombreux et importants. Comme construction, on s'attend à une année exceptionnelle. Le travail sera donc abondant ce qui est, pour le commerce de détail, la promesse d'une excellente année d'affaires.

FINANCES

La Sterling Bank of Canada paiera à ses actionnaires le 15 février un dividende trimestriel de 1-14 p c

...

Sous l'influence du marché de New York, notre marché aux valeurs est à la baisse. Il n'y a, cependant, aucune raison valable pour que les actions de nos compagnies canadiennes, soit de transport, soit des diverses industries manufacturières, subissent le sort des valeurs de spéculation américaines. Les diverses industries et les diverses branches du commerce sont florissantes au Canada et nous avons devant nous les perspectives les plus brillantes, on peut donc voir sans crainte la baisse actuelle qui, en ce qui concerne nos propres valeurs, est plutôt artificielle. C'est donc une excellente occasion de faire des placements avantageux qui se présente, comme il en survient de temps à autre.

Voici les différences survenues depuis notre dernière revue:

Gains—Halifax Electric Transit, 1-2; Winnipeg Electric Ry., 1-2; Montreal Telegraph, 4; Windsor Hotel, 9; Dom. Textile (com.), 1-1-2; Dom. Textile (préf.), 1; Laurentide Pulp (com.), 2; Montreal Cotton, 3-1-2; Penmans (com.), 1-8.

Pertes—Can. Pac. Ry., 1-3-4; Duluth Superior, 1-1-2; Soo (com.), 7-1-2; Detroit United Ry., 1; Illinois Traction (préf.), 1-1-2; Montreal Street Ry., 2-1-4; Toledo, 1-3-4; Toronto Ry., 1-1-2; Twin City Rapid Transit (com.), 2-1-2; Bell Telephone, 2; Mackay (com.), 3-1-2; Mac-

Allez aux BERMUDES

Par la ligne de Steamers à deux hélices.

LES PLUS GRANDS ET LES PLUS RAPIDES

S.S. OCEANA, 8000 tonnes.
S.S. BERMUDIAN, 5600 "

Télégraphie sans fil sur les deux steamers, ainsi que quilles plates.

Quarante heures de la gelée au pays des fleurs. Départs tous les Mercredis et Samedis de New York pendant la saison.

ANTILLES

NOUVEAU S.S. "GUIANA," 3,700 tonnes et autres steamers partant le Jeudi, toutes les deux semaines, à 2 p.m., de NEW YORK pour St. Thomas, Ste Croix, St. Kitts, Antigua, La Guadeloupe, Dominica, La Martinique, Ste-Lucie, La Barbade et Demerara

Pour brochures illustrées, passages et renseignements complets, adressez vous aux Agents des Tickets de la QUEBEC STEAMSHIP COMPANY: W. H. Henry, 286 rue St-Jacques, W. H. Clancy, 130 rue St-Jacques, Thomas Cook & Son, 530 rue Ste Catherine Ouest, ou J. B. Brock & Co., 211 rue des Commissaires, Montréal.

GRAND TRUNK RAILWAY SYSTEM

EXPOSITION DE BÉTAIL

OTTAWA, 17 au 21 JANVIER 1910.

Ottawa et Retour de Montreal

\$3.35

Billets en vente les 18 et 19 janvier. Retour jusqu'au 22 janvier 1910.

Bureaux des Billets en Ville;

130 rue Saint-Jacques. Tél. Main 6905, 6906, 6907 ou à la gare Bonaventure.

kay (préf.), 5-8; Montreal L. H. & P., 2-3-4; Richelleu & Ontario, 2; Rio de Janeiro L. & P., 1; Amalgamated Asbestos (com.), 1-2; Amalgamated Asbestos (préf.), 1-2; Black Lake Asbestos (com.), 3-4; Black Lake Asbestos (préf.), 1; Can. Converters, 3; Can. Rubber (com.) 5-1-2; Can. Rubber (préf.), 2; Dom. Coal (com.), 4-1-2; Dom. Coal (préf.), 1; Dom. Iron & Steel (com.), 4-3-4; Dom. Iron & Steel (préf.), 2-1-2; I. P. Cement, 5; Lake of the Woods (com.), 1-1-2; Lake of the Woods (préf.), 2; Montreal Steel (com.), 1-1-4; Nova Scotia Steel (com.), 2-1-4; Ogilvie Flour Mills (com.), 1; Penmans (préf.), 1-3-4; Shawinigan W. & P., 1-1-2.

Nous donnons la cote de la dernière transaction pour chacune des valeurs ci-après:

Chemins de fer

Can. Pac. Railway	178 1/4
Can. Pac. Railway (nouveau)	175
Can. Pac. Railway (rights)	9 1/2
Duluth S. S. & A. Ry. (com.)	14 1/2
Duluth S. S. & A. Ry. (préf.)	33 1/4
Duluth Superior	67 1/2
Minn. St. Paul & Soo (com.)	130
Minn. St. Paul & Soo (préf.)	155
Minn. St. Paul & Soo (rights)	7 1/2

Tramways

Detroit United Railway	61 3/4
Halifax Electric Transit	123 1/2
Hamilton Electric Railway	92
Havana Electric Ry. (com.)	99 1/2
Havana Electric Ry. (préf.)	99 1/8
Illinois Traction (préf.)	92
Montreal Street Ry.	217 1/2
Northern Ohio	36
Porto Rico Ry.	34 1/2
Quebec Railway (com.)	69 1/2
Quebec Railway (préf.)	120
Sao Paulo (com.)	146 1/2
Sao Paulo (préf.)	137
St. John Railway	102 1/4
Toledo	13 1/4
Toronto Railways	126
Tri-City (com.)	87 3/8
Tri-City (préf.)	93 1/8
Trinidad Railway	75 1/4
Twin City Rapid Transit (com.)	113
Twin City Rapid Transit (préf.)	86
West India Electric (com.)	75
Winnipeg Electric Street Railway (com.)	182 1/2
Winnipeg Electric Ry. (préf.)	116

Télégraphes, Etc.

Bell Telephone	144
Mackay (com.)	87
Mackay (préf.)	77 1/2
Montreal Telegraph	149

Divers

Can. North West Land	75
Mexican L. & P. (com.)	67 1/2
Mexican L. & P. (préf.)	107 1/4
Montreal L. H. & P.	132
Montreal Loan and Mortgage	140
Ottawa L. & P.	109
Richelleu & Ontario Nav.	92 1/2

Rio de Janeiro L. & P.	89
Windsor Hotel	129
Valeurs Industrielles	
Amalgamated Asbestos (com.)	29½
Amalgamated Asbestos (préf.)	90
Auto Ry. Signal	50
B. C. Packers (com.)	180
B. C. Packers (préf.), A.	96½
B. C. Packers (préf.), B.	78
Black Lake Asbestos (com.)	22
Black Lake Asbestos (préf.)	64
Canadian Converters	42
Canadian General Electric	116
Canadian Rubber (com.)	94
Canadian Rubber (préf.)	117½
Dom. Coal (com.)	86½
Dom. Coal (préf.)	118
Dom. Iron & Steel (com.)	67
Dom. Iron & Steel (préf.)	134½
Dom. Textile (com.)	70
Dom. Textile (préf.)	103
Granby	92½
International Coal (com.)	85½
Intercolonial Coal (préf.)	75
I. P. Cement	160
Lake of the Woods (com.)	143½
Lake of the Woods (préf.)	126
Laurentide Pulp (com.)	135
Laurentide Pulp (préf.)	131
Laurentide Rights	9½
Magdalen Islands (com.)	31½
Magdalen Islands (préf.)	5
Montreal Coal	90
Montreal Cotton	132
Montreal Steel Works (com.)	104
Montreal Steel Works (préf.)	117
Nova Scotia Steel (com.)	73½
Nova Scotia Steel (préf.)	120
Ogilvie Flour Mills (com.)	138
Ogilvie Flour Mills (préf.)	126
Penmans (com.)	60
Penmans (préf.)	86
Shawinigan W. & P.	100
Shawinigan W. & P. Rights	10

Bons et obligations	
Bell Telephone	104½
Black Lake Asbestos	83
Cable	87½
Canadian Converters	90
Canadian Rubber (sans intérêt)	99
Detroit United	99½
Dominion Textile, D.	96½
Dominion Textile, C.	96
Dominion Textile, B.	100
Dominion Textile, A.	97
Dominion Textile (fractions)	100
Dominion Coal	98½
Dominion Cotton	104
Dominion Iron & Steel (avec intérêt)	92
Dominion Iron & Steel (sans intérêt)	96
Halifax Traction	100
Havana Electric	86
Intercolonial Coal	90
Keewatin Mills	106½
Lake of the Woods	112
Laurentide Pulp	110
Magdalen Islands	94
Mexican L. & P.	85½
Mexican Electric Light Co.	80
Montreal Harbor, 5 p. c.	102
Montreal L. H. & P.	100
Montreal L. H. & P., 4½ p. c.	99
Montreal Steel Works	102
Montreal Street Railway	99¾
Montreal Warehousing	92¾
Nova Scotia Steel	110½
Nova Scotia Cons.	109
Ogilvie	112½
Ogilvie, B.	112
Porto-Rico Ry.	81½
Price Bros	105½
Quebec Railway (avec intérêt)	101½
Rio de Janeiro L. & P.	92¾
Sao Paulo	99
St. John Railway	101½

Toronto Radial	100¾
West India Electric (sans intérêt)	90
Windsor Hotel	109
Winnipeg Electric Street Ry.	104½

REVUE GENERALE

EPICERIE

L'approche du carême commence à se faire sentir dans les commandes et les ordres pour livraison au printemps arrivent également assez nombreux. Le début de l'année est bon au double point de vue des ordres déjà enregistrés et des paiements.

Les changements de prix survenus cette semaine sont indiqués aux paragraphes suivants: empois, légumes secs, farines et pâtes alimentaires, fruits secs, conserves de poissons et brûleurs.

SUCRES

Très bonne demande. Le marché du sucre est ferme et les épiciers de gros sur notre place s'attendent presque à une nouvelle avance de 5 à 10 cents par 100 livres, d'ici une quinzaine.

Extra granulé sac	5.00
Extra granulé baril	5.05
Extra granulé 1-2 baril	5.20
Extra granulé, balle 5 x 20	5.05
Extra granulé baril	4.75
Extra ground baril	5.45
Extra ground bte 50 lbs.	5.65
Extra ground 1-2 bte 25 lbs.	5.85
No 1 Yellow baril	4.65
No 1 Yellow sac	4.55
No 2 Yellow baril	4.75
No 3 Yellow baril	4.85
Powdered baril	5.25
Powdered bte 50 lbs.	5.45
Paris Lumps bte	5.80
Paris Lumps 1-2 bte 50 lbs.	5.90
Paris Lumps 1-2 bte 25 lbs.	6.10
Crystal Diamond baril	5.80
Crystal Diamond, bte 100 lbs.	5.90
Crystal Diamond, ¼ bte, 50 lbs.	6.00
Crystal Diamond, ¼ bte, 25 lbs.	6.10
Crystal Diamond, carton 5 lbs.	0.37½
Crystal Diamond, Domino, carton, 5 lbs.	0.40
Sucres bruts cristallisés	3.75 4.50
Sucres bruts non cristallisés	3.40 4.10

MELASSES

On s'aperçoit de l'approche du carême dans cette ligne; la demande est bonne, les prix sont bien tenus.

Nous cotons:		Le gal.		
Barbade, choix, tonne	0.36	0.38	0.40	
Barbade, tierce et quart.	0.39	0.41	0.43	
Barbade, demi quart.	0.41	0.43	0.45	
Mélasse fancy, tonne	0.38	0.40	0.42	
Mélasse fancy, tierce et quart	0.41	0.43	0.45	
Mélasse fancy, demi-quart.	0.43	0.45	0.47	

Les prix s'entendent: 1ère colonne, pour territoire ouvert; 2e colonne, pour territoire combiné; 3e colonne, pour Montréal et ses environs.

Pour lot de char, on cote sur le territoire combiné seulement:

Barbade choix suivant emballage, au gallon	0.36	0.39	0.41
Fancy	0.38	0.41	0.43

SIROPS DE TABLE

Nous cotons:	
Quarts (700 livres)	lb. 0.03½
1-2 quarts (350 livres)	lb. 0.03½
1-4 quarts (175 livres)	lb. 0.03½
Seaux de 38 1-2 lbs.	le seau 1.80
Seaux de 25 lbs.	le seau 1.80

Canistres 2 lbs., 2 oz. à la cse, cse	2.50
Canistres 5 lbs., 1 oz. à la cse, cse	2.85
Canistres 10 lbs., ½ oz. à la cse, cse	2.75
Canistres 20 lbs., ¼ oz. à la cse, cse	2.70

GLUCOSE

Nous cotons par 100 livres.	
En quarts	3.45
En demi-quarts	3.75
En barils (kegs)	3.90

EMPOIS

La Edwardsburg Starch Co. a modifié sa liste de prix, nous prions nos lecteurs de se reporter à cette liste qu'ils trouveront plus loin dans la liste des prix courants des spécialités.

THES

Il y a une bonne demande pour les thés de toute provenance sans exception. Les prix sont sans changement et toujours fermes.

VINAIGRE

Nous cotons, prix nets:	
Bollman, cruches paillées, 4 gal. imp.	0.00 2.30
Domestique, triple, cruches paillées, 4 gal. imp.	1.20 1.80
72 grains le gall.	0.12½ 0.14
88 grains le gall.	0.14 0.16
118 grains (proof) le gall.	0.20 0.22

EPICES PURES, GRAINES ET SEL

Epices

Demande simplement passable; aucun changement de prix à noter.

Nous cotons:	
Alspice, moulu lb.	0.15 0.18
Anis "	0.11 0.13
Cnaary Seed "	0.05 0.06
Cannelle, moulue "	0.20 0.24
Cannelle enattes "	0.18 0.22
Clous de girofle moulus "	0.20 0.25
Clous de girofle entiers "	0.22 0.30
Crème de tartre "	0.23 0.32
Gingembre moulu "	0.20 0.30
Gingembre en racine "	0.18 0.20
Graine de lin non moulue "	0.04 0.05
Graine de lin moulue "	0.04 0.05
Graine de chanvre "	0.05 0.06
Maïs moulu "	0.75 1.00
Mixed Spices moulues "	0.18 0.22
Muscade "	0.35 0.50
Muscade moulue "	0.40 0.60
Piments (clous ronds) "	0.12 0.16
Polvre blanc rond "	0.19 0.22
Polvre blanc moulu "	0.23 0.27
Polvre noir rond "	0.14 0.16
Polvre noir moulu "	0.15 0.20
Polvre de Cayenne pur "	0.20 0.25
Whole Pickle pice "	0.16 0.20
Sel fin, quart, 3 lbs.	2.95 3.05
Sel fin, quart, 5 lbs.	0.00 2.85
Sel fin, quart, 7 lbs.	2.80 2.85
Sel fin, quart, 10 lbs.	0.00 2.75
Sel fin, quart, 20 lbs.	0.00 2.75
Sel fin, 1-4 sac, 56 lbs.	0.00 0.40
Sel fin, sac, 2 cwts.	0.00 1.40
Sel fin en quart de 280 lbs.:	
Ordinary fine	0.00 1.80
Fine	0.00 2.05
Dairy	0.00 2.15
Cheese	0.00 2.45
Sel gros, sac	0.65 0.70

ORGE

Nous cotons:	
Orge mondé (pot) sac	0.00 2.25
Orge mondé (pot) baril	0.00 4.65
Orge mondé (pot) lb.	0.00 0.03½
Orge perlé (pearl) sac	0.00 3.20
Orge perlé (pearl) lb.	0.00 0.04½

LEGUMES SECS

Les fèves blanches Canadiennes sont à prix plus élevés, nous les cotons à une avance ferme de 10 cents par minot.

Nous cotons:

Fèves de Lima de Cal. la lb.	0.07½	0.08
Fèves blanches, Can. minot	2.10	2.20
Fèves blanches, Can., moins d'un sac	0.03½	0.03½
Fèves brunes	0.04½	0.05
Flageolets (haricots), sac de 220 lbs.	0.00	0.10
Flageolets (haricots), moins d'un sac	0.00	0.12
Lentilles, par sac	0.00	0.06
Lentilles, moins d'un sac, lb.	0.00	0.08
Pois verts No 1	0.04	0.05
Pois à soupe No 1, jaunes le minot	1.30	1.35
Pois à soupe No 1, jaunes, moins d'un minot	0.00	0.02½
Blé-d'Inde à soupe, cassé, sac	0.00	2.50
Blé-d'Inde à soupe, cassé, lb	0.00	0.03
Pois fendus	2.70	2.75
Pois fendus, moins d'un sac lb	0.00	0.03½

FARINES ET PATES ALIMENTAIRES

Les farines d'avoine granulées, Standard, fines et roulées ont été avancées de 10c par sac.

La farine de sarrasin est, au contraire, moins chère, nous la cotons maintenant \$2.50 le sac, soit 25c. de baisse.

Nous cotons.

Farine patente hongroise, qt.	6.75	6.85
Farine patente hongroise, sac	3.30	3.35
Far. patente hongroise, ½ sac	0.00	1.70
Farine patente, 24½ lbs.	0.85	0.87½
Farine patente	14 lbs.	0.50 0.52½
Farine patente	7 lbs.	0.25 0.26
Farine forte à boul.	sac	0.00 2.75
Farine straight rollers, qt.	5.75	5.80
Farine straight rollers, sac	2.60	2.75
Farine à pâtisserie, qt.	6.20	6.50
Farine à pâtisserie, 12 qt.	0.00	3.45
Farine d'avoine granulée, sac	0.00	2.90
Far. d'avoine Standard, sac	0.00	2.90
Farine d'avoine fine	sac	0.00 2.90
Farine d'avoine roulée, brl.	0.00	5.35
Farine d'avoine roulée, sac	0.00	2.55
Farine d'avoine roulée, pochette de 6 livres	0.23	0.27
Farine de sarrasin	sac	0.00 2.50
Far. de blé-d'Inde jaune, sac	2.25	2.30
Farine de blé-d'Inde jaune, brl.	0.00	4.90
Banner, Saxon et Quaker Oats, et Ogilvie, caisse	0.00	4.00
Doz.	0.00	2.60
Cream of wheat	cse	0.00 5.75
Cream of wheat	doz	0.00 2.00
Vermicelle, macaroni et spaghetti Canadiens.		
En vrac	lb.	0.04½ 0.05½
En paquets de 1 lb.		0.00 0.06
Boîtes de 4 lbs.	bte	0.00 0.17½
Boîtes de 5 lbs.	bte	0.20 0.22½
Boîtes de 10 lbs.	bts	0.00 0.45
Qualité extra fine.		
Boîtes de 5 lbs.		0.00 0.32½
Boîtes de 10 lbs.		0.00 0.65
Vermicelle, macaroni, spaghetti, pâtes assorties: alphabet, chiffres, animaux, nouilles, coudes, importés en vrac	lb.	0.07 0.07½
En paquets de 1 lb.	lb	0.08 0.11½
Taploca pearl, la lb.		0.04 0.05
Taploca seed	lb.	0.04 0.05
Taploca flake	lb.	0.07½ 0.08
Sagou	lb.	0.03½ 0.05

RIZ

Nous rappelons qu'on peut acheter les riz, B et CC à 20 cents de moins par 100 livres qu'à nos cotes ci-dessous pour livraison à partir du 1er mars prochain.

Nous cotons:

Riz Importés.

Riz Patna, sacs de 112 et 224 lbs., suivant qualité	lb.	0.04½	0.05½
---	-----	-------	-------

LA FARINE PRÉPARÉE

(Self-Raising Flour)

DE BRODIE & HARVIE

est aujourd'hui la farine préférée des ménagères. Elle donne une excellente pâtisserie, légère, agréable et recherchée par les amateurs. Pour réussir la pâtisserie avec la farine préparée de Brodie & Harvie, il suffit de suivre les directions imprimées sur chaque paquet.

14 et 16 Rue Bleury, MONTREAL

CONFITURES PURES

DE UPTON



CONFITURES PURES, NOUVELLE SAISON, DE UPTON, MAINTENANT PRÊTE.

Absolument pures et de saveur délicieuse, conservées dans des seaux de 5 lbs. et des jarres en verre de 16 oz., doublés or, scellés hermétiquement.

Pure Marmelade d'Oranges de UPTON

Bien et favorablement connue de l'épicier et de ses clients dans tout le Canada, où elle est faite et vendue depuis plus de quinze ans.

50 DES PLUS HAUTES RECOMPENSES

En Europe et en Amérique

Les CACAOS et CHOCOLATS

Purs, de Haut Grade

- DE -

Walter Baker & Co. LTD.



Leur Cacao pour le Déjeuner, est absolument pur, délicieux, nutritif et coûte moins de 1 cent par tasse.

Leur Chocolat Premium No. 1, Enveloppes Bleues, Etiquettes Jaunes, est le meilleur chocolat nature sur le marché, pour l'usage de la famille.

Leur Chocolat Caracas au sucre est le plus fin chocolat à manger qui soit au monde.

Un livre de recettes de choix, en Français, sera envoyé à toute personne qui en fera la demande.

Walter Baker & Co., Ltd.

Etablis en 1780

DORCHESTER, MASS.

Succursale, 85 rue St-Pierre, MONTREAL

Riz Patna sacs de 56 lbs., suivant qualité	lb.	0.04½	0.05½
Riz Carolina		0.10	0.11½
Riz moulu		0.04	0.05
Riz soufflé (puffed) caisse de 36 paquets de 2 pintes		0.00	2.90
Riz décortiqués au Canada:			
Qualité B, suivant quantité et emballage	100 lbs.	2.85	3.05
Qualité CC, suivant quantité et emballage, 100 lbs.		2.75	2.95
Sparkle		4.37½	4.60
India Bright (sac de 250 lbs.)		2.95	3.15
Lustre		3.05	3.25
Polished Patna		3.30	3.40
Pearl Patna		3.70	3.85
Mandarin Patna		3.87½	4.00
Impérial Glacé Patna		4.12½	4.25
Japan Glacé		3.90	4.10
Crystal Japan		4.12½	4.25
Snow Japan		4.37½	4.55
Ice Drips Japan		4.62½	4.80
Java Onyx		6.30	6.50
Carolina		6.75	7.00

FRUITS SECS

Très bonne demande. Les raisins de Valence sont à prix plus faciles, de même que les noix de Bordeaux écalées; par contre, les avelines, les amandes de Tarragone, les noix du Brésil et les peanuts sont à prix plus fermes.

Dattes et Figs

Dattes en vrac	lb.	0.00	0.05½
Dattes en pqts de 1 lb.	lb.	0.00	0.00
Figs, Smyrne, bte carton, 16 oz., 30 s.	lb.	0.08	0.08½
Figs, Smyrne, bte 10 lbs., 4 cour.	lb.	0.07½	0.09½
Figs, Smyrne, btes carrées, 12 oz., 4 cour.	lb.	0.06½	0.07
Figs, Smyrne, bte 33 lbs., 6 cour.	lb.	0.00	0.00
Figs Smyrne, bte bois 1 lb.		0.10	0.10½

Pruneaux

Pruneaux Californie 30/40	lb.	0.00	0.10½
Pruneaux Californie 40/50		0.09½	0.10
Pruneaux Californie 60/70		0.00	0.00
Pruneaux Californie 70/80		0.06½	0.07
Pruneaux Californie 80/90		0.06½	0.06½
Pruneaux Orégon 30/40		0.00	0.00
Pruneaux Orégon 40/50		0.00	0.00
Pruneaux Orégon 50/60		0.00	0.00
Pruneaux Orégon 60/70		0.00	0.00
Pruneaux Orégon 70/80		0.00	0.00
Pruneaux Orégon 80/90		0.00	0.00
Pruneaux Orégon 90/100		0.00	0.00

Raisins de Corinthe

Corinthe Amallas	lb.	0.06	0.06½
Corinthe Filiatras		0.06	0.06½
Corinthe Vostizzas		0.07½	0.08½
Corinthe nettoyés		0.06	0.06½
Corinthe nettoyés, 50 pqts de 1 lb., à la boîte		0.07	0.07½
Corinthe nettoyés aux E.-U., paquet de 1 lb.		0.06½	0.07

Raisins de Malaga

3 couronnes	bte	0.00	2.25
4 couronnes	bte	0.00	3.50
5 couronnes	bte	0.00	0.00
6 couronnes	bte	0.00	5.25
8 couronnes	bte	0.00	6.00
3 couronnes	½ bte	0.00	0.00
4 couronnes	½ bte	0.00	0.00
6 couronnes	½ bte	0.00	1.40
8 couronnes	½ bte	0.00	1.75
Epépinés, pag. 1 lb., fancy.		0.00	0.09
Loose Muscatels, cour. 22", lb.		0.08	0.08½

Raisins Sultana

Sultanas, 3 cour.		0.06½	0.07
Sultanas, 4 cour.		0.07½	0.08
Sultanas, fancy nettoyés, 3 cour.		0.09½	0.10
Sult. nettoyés, pag. de 1 lb.		0.09½	0.10½

Raisins de Valence	lb.	lb.
Valence fine off Stalk (btes de 28 lbs.)	0.04½	0.05
Valence Selected, btes de 28 lbs.	0.05½	0.06
Valence Layers, 4 cours., btes de 28 lbs.	0.06	0.06½
Raisins de Californie	lb.	lb.
Épépinés, paq. 1 lb., fancy.	0.08	0.09
Épépinés, paq. 1 lb., choix	0.07½	0.07½
Noix et Amandes	lb.	lb.
Amandes Tarragone	0.12	0.13
Amandes Valence écalées	0.32	0.35
Avelines	0.11	0.13
Noix Grenoble Mayette	0.13	0.15
Noix Marbot	0.13	0.13
Noix de Bordeaux écalées.	0.25	0.27
Noix du Brésil	0.14½	0.15½
Noix de coco râpées en seau, par 15 lbs.	0.00	0.17
Noix de coco râpées en seau, par 20 lbs.	0.00	0.17
Noix de coco râpé en qrt., lb	0.00	0.15
Noix Pécan polies, moyennes	0.18	0.19
Noix Pécan polies, Jumbo	0.22	0.23
Noix Pécan cassées	0.00	0.00
Peanuts rôties, Coon	0.10	0.10½
Peanuts rôties, G.	0.10½	0.11½
Peanuts rôties, Sun	0.12	0.13
Peanuts non rôties, Coon	0.00	0.08½
Peanuts non rôties, G.	0.00	0.09
Peanuts non rôties, Sun	0.00	0.10½
Peanuts françaises, rôties	0.08½	0.09
Peanuts françaises, non rôties	0.07	0.07½
Fruits évaporés	lb.	lb.
Abricots, boîte 25 lbs.	0.00	0.15
Nectarines	0.09½	0.11
Pêches, boîte 25 lbs.	0.00	0.10
Poires, boîte 25 lbs.	0.00	0.14
Pommes tranchées évaporées . . . bates de 50 lbs.	0.08	0.08½
Pelures de fruits	lb.	lb.
Citron	0.09½	0.11
Orange	0.11	0.12
Citronnelle	0.14	0.15

CONSERVES ALIMENTAIRES

Conserves de Légumes

Très bonne demande; prix sans changement mais fermes.

On attend des Asperges de Californie en boîtes de 2½ livres, qui sont offertes à \$4 la douzaine de boîtes.

Nous cotons:

	Par doz.	
	Groupe No 2	Groupe No 1
Asperges (Pointes), 2 lbs.	2.95	3.00
Asperges entières can., 2 lbs	0.00	2.50
Blé-d'Inde . . . 2 lbs.	0.80	0.82½
Blé-d'Inde en épis . . . gal.	4.65	0.00
Catsup, bte 2 lbs. . . doz.	0.00	0.75
Champignons hôtel . . . boîte	0.14	0.15
Champignons choix . . . boîte	0.20	0.21
Champignons, choix ext. bte	0.24	0.25
Choux de Bruxelles imp.	0.15	0.16
Citrouilles . . . 3 lbs.	0.00	0.85
Citrouilles . . . gal.	0.00	2.75
Epinards . . . 2 lbs.	1.30	1.35
Epinards . . . 3 lbs.	1.90	1.95
Epinards . . . gall.	5.25	5.30
Epinards imp. . . bte	0.11	0.12
Fèves Golden Wax . . . 2 lbs.	0.00	0.85
Fèves Vertes . . . 2 lbs.	0.00	0.85
Fèves de Lima . . . 2 lbs.	1.25	1.30
Flageolets importés . . . bte	0.18½	0.15
Haricots verts importés, bte	0.18	0.17
Macédoine de légumes, bte	0.10	0.16
Marinades en seau . . . gall.	0.45	0.65
Petits pois imp., m-fins, bte	0.10	0.14½
Petits pois imp., fins . . . bte	0.11	0.16½
Petits pois imp., ext. fins, bte	0.12	0.18½
Petits pois imp., surfins, bte	0.14	0.20½
Pois No 1, extra fine, sifted, 2 lbs.	1.50	1.60

Pois No 3, Early June, 2 lbs.	1.07½	1.10
Pois No 4, Standard . . . 2 lbs.	1.00	1.05
Suècotash 2 lbs.	1.05	1.10
Tomates 1 gallon	0.00	3.00
Tomates 3 lbs.	0.82½	0.87½
Truffes, 1-8 boîte	5.00	5.40

Conserves de fruits

La demande est très modérée; les prix sont bien tenus.

Nous cotons:

	Par doz.	
	Groupe No 2	Groupe No 1
Abricots de Californie,		
2½ lbs.	0.00	3.50
Ananas coupé en dés 1½ lb.	0.00	1.40
Ananas entiers importés,		
2½ lbs.	0.00	2.25
Ananas entiers importés,		
1½ lb.	1.40	1.45
Ananas tranchés (emp. Can.)		
2 lbs.	1.90	1.95
Ananas râpés (emp. Can.)		
2 lbs.	1.90	1.95
Ananas râpés (emp. Can.)		
2½ lbs.	2.40	2.45
Bluets Standard . . . 2 lbs.	0.00	0.90
Bluets Standard . . . gall.	0.00	4.00
Cerises blanches sans noyau,		
2 lbs	0.00	1.90
Cerises rouges avec noyau,		
2 lbs.	0.00	1.50
Fraises sirop épais . . . 2 lbs.	0.00	1.50
Fraises (confitures)	1.35	2.20
Framboises, heavy syrup,		
2 lbs.	0.00	1.75
Gadelles rouges, heavy syrup		
2 lbs.	1.90	0.00
Gadelles noires, heavy syrup,		
2 lbs.	1.90	0.00
Groselles, heavy syrup		
2 lbs	2.10	2.15
Mûres, sirop épais . . . 2 lbs.	0.00	1.60
Olives, 1 gal. gal.	1.25	1.49½
Olives, 2 gal. gal.	1.10	1.46½
Olives, 5 gal. gal.	1.00	1.43
Pêches jaunes 2 lbs.	1.95	2.00
Pêches jaunes 2½ lbs.	2.40	2.45
Pêches blanches 2 lbs.	1.80	1.85
Pêches blanches 2½ lbs.	2.50	2.55
Pêches blanches 3 lbs.	2.75	2.80
Poires Flemish Beauty,		
2 lbs.	0.00	1.50
Poires Flemish Beauty,		
2½ lbs.	0.00	1.80
Poires (Bartlett) . . . 2 lbs.	0.00	1.60
Poires (Bartlett) . . . 3 lbs.	2.30	0.00
Poires Pie pelées . . . gall.	4.00	4.05
Poires Pie, non pelées 3 lbs	1.25	1.30
Poires Pie, non pelées, gall.	3.50	3.55
Pommes Standard . . . 3 lbs	0.95	1.00
Pommes Standard . . . gall.	0.00	2.50
Prunes Damson, sirop épais,		
2 lbs.	1.10	1.15
Prunes Lombard, sirop épais,		
2 lbs.	0.00	0.95
Prunes Lombard, Standard,		
gallon	0.00	2.75
Prunes de Californie, 2½ lbs.	0.00	2.75
Prunes Greengage, sirop épais,		
2 lbs.	1.50	1.55
Prunes Greengage Standard,		
gallon	0.00	3.90
Rhubarbe Preserved. 2 lbs	1.75	0.00
Rhubarbe Preserved. 3 lbs.	0.00	2.35
Rhubarbe gall.	0.00	3.00

Conserves de viandes

Il se fait peu d'affaires dans cette ligne qui, par suite de l'approche du carême, n'offrirait guère d'intérêt pendant les quelques semaines prochaines.

	Par doz.	
Lunch Ham 1 lb.	1.75	1.80
Lunch Ham 2 lbs.	3.10	3.20
Lunch Tongues 1 lb.	0.00	0.00
Lunch Tongues 2 lbs.	0.00	0.00

EN ECRIVANT AUX ANNONCEURS, CITEZ "LE PRIX COURANT"

Plus que des Biscuits au Soda

Il y a quelque chose de délicieux et de différent dans le goût des

Biscuits au Soda "Perfection" de MOONEY

qui les distingue des Biscuits au Soda ordinaires. La différence commence par une cuisson meilleure des meilleurs ingrédients dans un grand four moderne, construit expressément pour la cuisson de ces biscuits.

La différence est protégée et conservée pour nos clients par l'emballage du biscuit qui retient effectivement sa fraîcheur et exclut toute poussière et toute humidité.

Avons-nous besoin d'en dire davantage ?

THE MOONEY BISCUIT & CANDY COMPANY
STRATFORD, ONT.



LAKE OF THE WOODS MILLING CO., LIMITED

Fabricants de Farine "FIVE ROSES"

MEUNERIE A KEEWATIN
Capacité 9000 barils par jour
MEUNERIE A PORTAGE LAPRAIRIE
Capacité 1500 barils par jour
Capacité Totale 10500 barils par jour.

Bureaux: MONTREAL, TORONTO, WINNIPEG, KEEWATIN, PORTAGE-LAPRAIRIE.

Lunch Tongues (Aylmer),			
1 1/2 lb.	0 00	0 00	
Mince Meat, en seau	lb.	0 07 1/2	0 09
Mince Meat, en seau, imp.		0 00	0 16
Poulets non désossés	1 lb.	0 00	2 85
Poulets désossés	1 lb.	0 00	0 00
Tongue Lunch	1 lb.	0 00	0 00

Conserves de poissons

Demande passable pour les conserves de poissons, mais réduite par suite d'une demande prononcée pour les poissons gelés, salés ou fumés.

Nous cotons les nouveaux prix pour les saumons des marques "Horse Shoe" et "Clover Leaf", ils sont de 5 cents par douzaine, meilleur marché que les prix précédents.

Nous cotons:

Anchois à l'huile (solvant form)	doz.	1 60	4 50
Caviar	1-8 lb. doz.	0 00	4 20
Caviar	1-4 lb. doz.	0 00	7 75
Caviar	1-2 lb. doz.	13 00	14 75
Caviar	1 lb. doz.	25 00	29 00
Clams	1 lb. doz.	0 95	1 10
Crevettes (Shrimps)			
boîtes	1 lb.	1 75	1 85
Crevettes (Shrimps)			
boîtes	2 lbs.	0 00	3 50
Crevettes séchées	1 1/2 lb.	0 00	3 25
Finnan Haddle	doz.	1 00	1 15
Harengs frais, importés,			
doz.	1 10	1 20	
Harengs marinés, imp.	"	1 20	1 30
Harengs aux Tom, imp.	"	1 45	1 60
Harengs kippered, imp.	"	1 45	1 60
Harengs imp. bte de 100 bte		1 70	1 75
Harengs Canadiens	doz.	0 95	1 00
Homards, bte plate, 1 lb	"	4 00	4 50
Homards, bte plate, 1-2 lb	"	1 90	2 40
Homards, bte haute, 1 lb.	"	3 75	4 25
Huitres	boîte 1 lb	1 25	1 30
Huitres	boîte 2 lbs	2 40	2 50
Royans aux truffes et aux			
achards	bte	0 17	0 18
Sardines canadiennes	cse	3 50	4 00
Sardines françaises, 1/2 btes,			
bte	0 15	0 31	
Sardines françaises, 1/2 btes,			
bte	0 22	0 50	
Sardines Norvège (1/2 bte) cse		7 50	11 00
Sardines Norvège (1/2 bte) cse		17 00	18 00
Sardines Portugaises (1/2 btes)	cse	9 00	12 00
Sardines Portugaises (1/2 btes)	cse	15 00	16 00
Saumon rose Cohoes, Fraser River, boîte plate	"	0 00	1 50
Saumon rouge (Sockeye)			
Horse Shoe et Clover Leaf			
boîte haute, 1 lb. doz.	1 82 1/2	1 85	
Horse Shoe et Clover Leaf			
boîte plate, 1 lb. doz.	1 97 1/2	2 00	
Horse Shoe et Clover Leaf			
boîte plate, 1-2 lb. doz.	1 22 1/2	1 25	
Saumon rouge Sockeye (Rivers' Inlet), boîte haute, 1 lb. doz.	0 00	1 50	
Saumon rouge du printemps, bte haute, 1 lb.	doz.	0 00	1 60
Saumon rouge du printemps, 1-2 lb.	doz.	0 95	1 00
Saumon Humpback, 1 lb. doz.	0 95	1 00	

LARDS ET JAMBONS

Il y a toujours peu de lard Américain sur le marché, la demande, par suite des hauts prix, est nécessairement réduite.

En lards salés Canadiens, la demande est également tranquille; il en est de même pour les lards fumés et les jambons.

Les prix sont fermes sur toute la ligne. Nous cotons:

Lards Américains

Lard Américain 30/40 more	00 00
Lard Woodlawn 19 35 more	31 50

Poisson Gelé.

Achetez maintenant un prompt renouvellement de lignes profitables! Pendant cette température excessive-ment froide, vous ne courez aucun risque en mettant en stock du poisson gelé pour lequel il y aura une demande active pendant les deux mois prochains. Voici quelques suggestions — lignes qui se vendent bien:

Hareng Frais Gelé,

Haddies,	Flétan,
Bloaters,	Saumon,
Kippers,	Eperlans,
Morue,	Brochet,
Haddock,	Doré,
Tomcods,	Poisson Blanc,

et toutes les autres sortes en saison.

Aussi Huitres en vrac et en écailles. Nous pouvons fournir à vos besoins également en Dorés salés, poissons préparés et fumés.

Procurez-vous notre nouvelle liste de prix. Un ordre d'essai est sollicité.

Boîte Postale 639

La plus grande maison de vente en gros de Poisson et d'Huitres au Canada.

Leonard Bros.

20, 22, 24 et 26, Place d'Youville

Près de la Douane.

MONTREAL.

4 Téléphones à Longue Distance.

Succursales: Montréal, St-Jean, N. B., Grande Rivière, Gaspé, Qué.

Vlantes fumées

Lard fumé, désossé	lb.	0 17	0 18
Lard fumé, non réossé	lb.	0 17 1/2	0 18 1/2
Jambons, 25 lbs. et au dessus		0 00	0 14 1/2
Jambons, 18 à 25 lbs.		0 00	0 15 1/2
Jambons, 13 à 18 lbs.		0 00	0 16
Jambons, 10 à 13 lbs.		0 00	0 16

SAINDOUX

Les saindoux purs sont en bonne demande, mais les saindoux composés commencent à se ressentir des récentes hausses successives qu'ils ont subies, ils sont moins demandés.

Nous cotons:

Saindoux pur

En seaux de 20 lbs. le seau	3 40	3 50	
En seaux de 20 lbs.	lb.	0 17	0 17 1/2
En tinettes de 50 lbs.	lb.	0 00	0 17 1/2
Canistres de 10 lbs.	lb.	0 16 1/2	0 18
Canistres de 5 lbs.	lb.	0 16 1/2	0 18 1/2
Canistres de 3 lbs.	lb.	0 17	0 18 1/2

Saindoux composé

En seaux de 20 lbs.	lb.	2 50	2 70
Chaudières de 20 lbs.	lb.	2 35	2 60
Canistres de 10 lbs.	lb.	0 12 1/2	0 13 1/2
Canistres de 5 lbs.	lb.	0 12 1/2	0 13 1/2
Canistres de 3 lbs.	lb.	0 12 1/2	0 14
Tierces	lb.	0 12	0 13
Demibarils	lb.	0 00	0 13 1/2
Tinettes, 60 lbs	lb.	0 00	0 13 1/2

FROMAGES CANADIENS

Les petits fromages d'environ 20 livres, se vendent aux épiciers au prix de 12 1/2 c. à 13 c. la livre.

FROMAGES IMPORTES

On cote le fromage de Gruyère:

Fromage entier de 27 lbs. ou de 80 lbs., 27c. à 28c. la lb.

En quantité moindre 30c. la lb.

Le fromage de Roquefort se vend de 32c. à 35c. la livre et le Limbourg de 19 à 20c. la lb.

On cote encore:

Gorgonzola	lb.	0 40
Edam	lb.	0 35

PRODUITS CHIMIQUES ET DROGUES

Le soufre en bâtons en baril de 336 lbs a été baissé de 1-4c. par livre.

Nous cotons:

Acide borique, brls de 336 lbs., lb.	0 10
" " quantité moindre, lb.	0 12
Alun, barils de 336 lbs.	lb. 0 01 1/2
Alun, barils de 112 lbs.	lb. 0 02
Alun, quantité moindre	lb. 0 03
Blanc de céruse, brls de 336 lbs.	
100 lbs.	0 70
Blanc de céruse, quantité moindre	
2 lbs.	0 01
Bois de campêche	lb. 0 02 1/2 0 03
Borax en cristaux, brls de 336	
lbs.	lb. 0 04 1/2
Borax en cristaux, brls de 112	0 04 1/2
" " quantité moindre lb.	0 06
Borax en poudre, brls 112 lbs.	lb. 0 05
Boules à mites	lb. 0 00 0 00
Camomille	lb. 0 20

Campêche (Extrait de):

Boîtes de 12 lbs.	lb.	0 07 1/2	0 07 1/2
" 24 lbs., pqt. de 1 lb.	"	0 08	0 08 1/2
" 24 lbs., pqt. de 1/2 lb.	"	0 09	0 09 1/2
" 24 lbs., pqt. de 1/4 lb	"	0 11	0 11 1/2
" 24 lbs., les 3 gran-			
deurs assorties	"	0 00	0 08 1/2
Camphrè (en oz.)	"	0 00	0 75

Carbonate d'ammoniaque, bls			
112 lbs.	4 lb.	0 10	
Carbonate d'ammoniaque, quantité moindre	lb	0 15	
Cire blanche pure	lb.	0 40	0 45
Couperose, bls 370 lbs.	lb.	0 01	
Couperose, quantité moindre, lb.		0 02	
Gélatine rouge en feuilles	lb.	0 60	

Gélatine blanche en feuilles	lb.	0.40
Gomme arabique	lb.	0.18
Houblon pressé	lb.	0.12 1/2 0.15
Indigo de Madras	lb.	0.60
Lessis commun	doz.	0.35
Lessis commun	grosse	3.75
Paraffine à usage dom.	lb.	0.09 0.12
Paraffine pour cierges	lb.	0.10 0.12
Plâtre à terre, sac 100 lbs.	sac	0.70
Résine blanche	lb.	0.03 1/2 0.04 1/2
Résine G, suivant quantité	lb.	0.02 1/2 0.03 1/2
Salpêtre en cristaux, bls 112 lbs.	lb.	0.05
Salpêtre en cristaux, quantité moindre	lb.	0.06
Sel d'Epsom, sacs 224 lbs.	lb.	0.01 1/2
Sel d'Epsom, qté moindre	lb.	0.02
Soda à pâte, 112 lbs.		0.00 2.00
Soda à laver:		
Sacs 224 lbs., 100 lbs.		0.75 0.80
1-2 sacs 112 lb., 100 lb.		0.80 0.85
Quarts 336 lb., 100 lb.		0.85 0.90
Barils 112 lb., baril.		0.95 1.00
Soude caustique, drums 750 lbs.	lb.	0.02 1/2
Soude caustique en morceaux, kegs 50 lbs.	keg	1.50 1.60
Soude caustique en morceaux, kegs 100 lbs.	keg	0.00 2.75
Soufre en bâtons, bris 336 lbs.	lb.	0.01 1/2
Soufre en bâtons, qté moindre	lb.	0.03
Soufre moulu, sacs 112 lbs.		1.65 1.70
Soufre moulu, qté moindre.	lb.	0.03
Tourteaux de lin moulu:		
1 à 9 sacs	sac	0.00 1.95
10 à 19 sacs	sac	0.00 1.90
20 sacs et plus	sac	0.00 1.85
Vitriol, bris.		0.05 1/2 0.06
Vitriol, quantité moindre	lb.	0.07

BOUGIES ET CIERGES

Nous cotons :		
B Paraffine, 6 à la lb.	0.08 1/2	0.09
B Paraffine, 12 à la lb.	0.09	0.09 1/2
B Stéarine, 14 oz. 6 et 12	0.00	0.13
B Stéarine, 16 oz. 6 et 18	0.14	0.15
Cierges approuvés.	lb.	0.00 0.40
Cierges non approuvés	lb.	0.16 0.20

PLATS EN BOIS

Nous cotons :		
Ovales de 1/2 lb., crate	0.00	0.35
Ovales de 1 lb., crate	0.00	0.35
Ovales de 2 lbs., crate	0.00	0.45
Ovales de 3 lbs., crate	0.00	0.55
Ovales de 5 lbs., crate	0.00	0.65

CUVETTES EN BOIS

Nous cotons:		
Cuvette No 0 la doz.		10.50
Cuvette No 1, la doz.		8.50
Cuvette No 2 la doz.		7.00
Cuvette No 3 la doz.		6.00

TINETTES EN BOIS

Nous cotons :		
Tinettes à beurre, 70 lbs. pièce	0.26	0.28
Tinettes à beurre, 50 lbs. pièce	0.22	0.24
Tinettes en épinette, à beurre, 30 lbs. pièce	0.20	0.21
Tinettes en épinette blanche, 20 lbs. pièce	0.17	0.19
Tinettes à beurre, 10 lbs. pièce	0.13	0.15

EPINGLES A LINGE

Epingles ordinaires.		
Boîtes de 5 grosses.	la bte	0.65
Epingles à ressort.		
Boîtes de 2 grosses.	la bte	0.90

BALAIS

Nous cotons :		
Avec manches ordinaires.		
4 cordes	La doz.	5.35 6.00
3 cordes		3.95 4.40
2 cordes		0.00 3.75

Avec manches Bambou.		
4 cordes	4 50	5 00
A long manche	3 30	3 50
D'enfants, 3 cordes	0.00	2.00
D'enfants, 2 cordes	0.00	1.80
D'enfants, 1 corde.	(manque)	
Manches de faubert (mop).	doz.	1.20

ALLUMETTES

Nous cotons:		
Telegraph, bte de 10 gr		4.55
Telephone, bte de 10 gr		4.65
Tiger, bte de 10 gr.		4.45
Headlight, bte de 1 gr		4.50
King Edward, bte de 1-2 gr.		3.60
Eagle, bte de 1 gr.		2.10
Silent, bte de 1 gr.		2.40
Silent, bte de 500		5.20
Rising Star, bte de 1 gr.		6.00

Par quantité de 5 caisses assorties ou non, fret payé pour tout point de la province de Québec

Lacaille, Gendreau & Cie

Successeurs de Chs. Lacaille & Cie

EPICIERS EN GROS

Importateurs de Mélasses, Sirops,
Fruits Secs, Thés, Vins, Liqueurs,
Sucres, Etc., Etc.

Spécialité de Vins de Meuse de Stolte et
de Tarragone.

329 Rue St-Paul et 14 Rue St-Dizier
MONTREAL



Vous pouvez offrir à vos clients la **Langue de Boeuf de Clark,**

sachant qu'elle donnera la plus grande satisfaction.

Les **VIANDES** de CLARK ont une renommée d'excellence. Le stock d'aucun marchand n'est complet sans elles, et elles sont annoncées si largement qu'une vente prompte est assurée.

Wm. Clark, - Montréal.

Manufacturier de Spécialités Alimentaires de Haute Qualité.

FICELLE ET CABLE DE COTON, ETC.

Nous cotons :		
Ficelle 4 brins	lb.	0.27 0.28
Ficelle 3 brins	lb.	0.23 0.24
Corde à linge en rouleau, lb.		0.00 0.22
Corde à linge, 30 pds	doz.	0.00 0.90
Corde à linge, 40 pds	doz.	0.00 1.10
Corde à linge, 50 pds	doz.	0.00 1.40
Corde à linge, 60 pds	doz.	0.00 1.65
Coton à chandelle	lb.	0.00 0.30
Câble Sisal, 7-16 et plus		0.00 0.09 1/2
Câble Sisal, 3-8		0.00 0.10 1/2
Câble Sisal, 5-16		0.00 0.10 1/2
Câble Sisal, 1-4		0.00 0.10 1/2
Câble Sisal, 3-16		0.00 0.11 1/2

PAPIER D'EMBALLAGE

On vend le papier Manille à 4 cents la livre et le papier brun ou gris 3c. la lb.

MECHES, BRULEURS ET VERRES DE LAMPES

Les brûleurs avec dessus verre, A et B, ont été avancés de 10c par doz

Nous cotons :		
Mèches No 2	lb.	0.18
Mèches No 1	lb.	0.12 1/2
Mèches No 0	lb.	0.12
Brûleurs No 2	doz.	0.85
Brûleurs No 1	doz.	0.65
Brûleurs No 0	doz.	0.65
Brûleurs, dessus verre (A), doz.		1.65
Brûleurs, dessus verre (B), doz.		1.90
Cheminées (first), No 2	doz.	0.60
Cheminées (first), No 1	doz.	0.44
Cheminées (first), No 0	doz.	0.41
Cheminées (climax), No 2	doz.	0.62
Cheminées (climax), No 1	doz.	0.46
Cheminées (climax), No 0	doz.	0.43

SAVON DE CASTILLE

Le savon de Marseille (ou Castille) se vend: le blanc de 8 à 8 1-2 la lb., poids net, et le marbré rouge de 8c. à 9c.

GRAISSE A ROUES

On cote:		
La grosse.		\$6.00
Caisse de 4 doz.	la doz.	0.52 1/2
Quantité moindre.	la doz.	0.60
Graisse au mica, doz.		
Boîtes de 1 lb.		0.90 0.95
Boîtes de 3 lbs.		2.40 2.50

HUILE D'OLIVE

Nous cotons l'huile de Loubon :		
Pintes.		0.00 2.90
Chopines.		0.00 1.40
1-2 chopines.		0.00 0.75

HUILE DE CASTOR

Nous cotons :		
	Grosse.	Doz
Bouteilles de 1 oz.	\$3.60	\$0.35
Bouteilles de 2 oz.	5.00	0.45
Bouteilles de 3 oz.	6.00	0.55
Bouteilles de 4 oz.	7.25	0.65
Bouteilles de 1/2 chopine.	11.50	1.10
Bouteilles de 1 chopine	17.50	1.60
Bouteilles de 1 pinte.	29.50	2.75
Estagnon de 40 lbs.	0.09	0.10
Quart, lb	0.00	0.10
Moins d'un quart, gall.	0.00	1.20

HUILE DE FOIE DE MORUE

Nous cotons l'huile de foie de morve de Terre-Neuve, de \$0.90 à \$1.10 le gallon, suivant quantité et l'huile de foie de morue de Norvège, de \$1.90 à \$2.25.

HUILE DE COTON

L'huile de coton est cotée maintenant à \$1.10 le gallon au baril, soit à une avance de 10c. par gallon.

Nous la cotons:		
Au baril	gal.	1.10
Moins d'un baril	gal.	1.25

VASELINE

Nous cotons :

No 1, la grosse	\$ 6.72, esc. 5 p.c.
No 2, la grosse	14.40, esc. 5 p.c.
No 1, la doz.	0.60 net.
No 2, la doz.	1.25, net.

HUILE DE PETROLE

Nous cotons :

Pratt's Astral Oil	le gal. 0.20½
Standard Acme	le gal. 0.17½
Silver Star	le gal. 0.16

GRAINS ET FARINES

Marché de Chicago

Des ventes en liquidation, basées sur une augmentation d'arrivages de grain et sur des câblagrammes indiquant de la faiblesse sur les marchés étrangers, causèrent une baisse des prix du blé, mercredi dernier. Mais un fort mouvement des acheteurs à court terme pour se couvrir aux points les plus bas et une demande un peu meilleure pour le blé au comptant changèrent la baisse en hausse, ramenant les cotes à peu près à ce qu'elles étaient la veille.

	Mai	Juillet
Blé	108½	100½
Blé d'Inde	67½	67½
Avoine	47½	43½

Marché de Montréal

Il ne se traite presque rien en blé, nos prix étant au-dessus de la parité pour l'exportation.

L'avoine a été plus tranquille cette semaine, elle est très ferme dans l'Ouest ainsi que sur notre place.

Il s'est fait quelques affaires en blé d'Inde et en orge à moulée, le blé d'Inde No 2 est très rare sur place; le sarrasin est peu demandé et peu offert, les pois No 2 et le seigle sont sans affaires.

En farines de blé, le marché est très ferme à une avance de 10c par quart.

Les issues de blé sont également très fermes à une avance de \$1 par tonne.

Les prix des farines d'avoine roulées ont été également haussés et sont fermes aux nouveaux prix.

Grains

Blé du Nord No 1	117	118
Blé du Nord No 2	115	116
Blé du Nord No 3	113	114
Avoine Man No 2	0.45	0.45½
Avoine Man No 3	0.44	0.44½
Avoine Ont. et Québec No 2	0.44	0.44½
Avoine Ont. et Québec No 3	0.43	0.43½
Avoine Ont. et Québec No 4	0.42	0.42½
Orge à moulée	0.56	0.58
Pois No 2, ordinaires	0.95	0.96
Sarrasin (48 lbs)	0.52	0.53
Seigle	0.77	0.78
Blé d'Inde No 2, jaune	0.78	0.79
Blé d'Inde No 3, jaune	0.75½	0.76

Farines

Patentes du printemps, premières	2 sacs	0.00	5.80
Patentes du printemps, secondes	2 sacs	0.00	5.30
Patentes d'hiver	2 sacs	5.50	5.80
Straight rollers	baril	5.20	5.30
Forte à boulanger	2 sacs	0.00	5.10
Farine de blé d'Inde	baril	3.50	3.60
Farine à pâtisserie	sac	0.00	2.60

Farines d'avoine

Avoine roulée	sac 90 lbs.	0.00	2.40
Avoine roulée	baril	0.00	5.05

Issues de blé

Son Manitoba, au char, ton	00.00	22.00
Grû Manitoba, au char, ton	23.00	25.00
Son d'Ontario, au char, ton	22.00	23.00
Grû d'Ontario, au char, ton	24.00	26.00
Moulée	au char	26.00 32.00

FROMAGE

Marché anglais

MM. Mills & Sparrow, nous écrivent de Londres, à la date du 7 janvier 1910:

Il se fait plus d'affaires en fromage canadien et les prix sont un peu meilleurs.

La qualité du fromage de Nouvelle-Zélande arrivé par le "Rimutaka" est très bonne, ce fromage étant beaucoup plus fait, cette année, que dans les saisons précédentes. La demande s'est en fin ranimée, et les affaires ont été beaucoup meilleures, avec des prix plus fermes.

Nouvelle-Zélande, blanc	56 0
Nouvelle-Zélande, coloré	55 0
Canada, blanc et coloré	57/0 à 58/0

Marché de Montréal

La demande est assez bonne, il ne se traite pas d'affaires à l'exportation. On vend aux épiciers les petits fromages d'environ 20 livres à 12 1/2c.

BEURRE

Marché anglais

MM. Mills & Sparrow nous écrivent de Londres à la date du 7 janvier 1910:

Le marché du beurre danois dans le

nord n'a pas encore complètement repris depuis les fêtes et la cote a encore été réduite de 3 kroner. Cette réduction ne devrait pas suffire à commander de bonnes affaires soutenues pendant quelque temps.

Il n'y a rien de particulier ici pour le beurre français, et le commerce porte sur de petites affaires.

Le Moldavia est arrivé d'Australie avec 50,000 boîtes et a déchargé sa cargaison en bon ordre. La qualité de ce beurre est excellente; c'est peut-être la meilleure de la saison jusqu'à présent. Cela, combiné à l'action de quelques agents qui maintiennent leurs prix fermes, a fait que les prix ont été bien tenus la semaine dernière, malgré la baisse de la cote de Copenhague. Cela doit être considéré comme très satisfaisant. Aujourd'hui il y a peu de beurre entre les mains des agents, et ce beurre devrait se vendre facilement avant l'arrivée du Otranto, attendu demain. La grande rareté du beurre pour le commerce de détail à 1/0 permet aux agents d'obtenir de hautes valeurs pour toutes les qualités secondaires; quelques-uns de ces beurres se vendent à un prix inférieur de quelques shillings à celui de la meilleure qualité. Le beurre sans sel commande à peine une prime sur le beurre salé; mais il n'est pas douteux que les choses changeront dans quelques semaines.

La demande pour le beurre de Nouvelle-Zélande arrivé par le Rimutaka a été très bonne et on s'attend à ce que tout ce beurre soit vendu avant l'arrivée du Ionic attendu le 14 courant. La qualité du beurre du Rimutaka était du plus haut type et a donné une satisfaction générale.

Le beurre de l'Argentine ne s'est pas vendu aussi bien cette semaine; mais avec une réduction de 1/0 à 2/0, nous espérons qu'il se vendra facilement.

Nous cotons:

Danemark	120/0 à 122/0
France, haut choix, 112/0, 116/0 à 120/0	
France, bon à choix	94/0 à 108/0
France, pâtisserie	84/0 à 86/0
Nouvelle-Galles du Sud, haut choix	106/0 à 108/0
Nouvelle-Galles du Sud, choix	100/0 à 104/0
Nouvelle-Galles du Sud, sans sel	106/0 à 108/0
Argentine, salé	106/0 à 108/0
Argentine, sans sel	106/0 à 108/0
Queensland, haut choix	(manque)
Queensland, choix	(manque)
Queensland, sans sel	(manque)
Nouvelle Zélande, haut choix	110/0 à 112/0
Nouvelle-Zélande, seconds	104/0 à 108/0
Victoria, haut choix	106/0 à 108/0
Victoria, choix	102/0 à 104/0
Victoria, haut choix, sans sel	106/0, 108/0 à 109/0
Victoria, choix, sans sel	104/0

Marché de Montréal

Le marché est assez actif avec prix soutenus. On prétend que les approvisionnements sont un peu plus légers qu'ils ne devraient l'être à cette époque.

On cote aux détaillants les beurres de crèmerie comme suit:

Beurre d'automne	26c. à 26½c
Beurre d'hiver	25c. à 25½c

Les beurres de ferme valent de 21 à 22½c. dans les bonnes qualité et de 19 à 20c. dans les qualités secondaires.

Les beurres en rouleaux sont cotés de 22 à 22 1/2c.



ABSORBINE

réduit les inflammations, gonflements des jointures, les contusions, les protuberances molles. Elle guérit promptement les blèmes, les fistules ou tout autre mal malsain; d'un emploi agréable; ne fait pas de cicatrices sous le bandage et n'enlève pas le poil. Vous pouvez employer le cheval. \$2.00 par bouteille chez les marchands ou livrée. Brochure 70 concernant les chevaux gratuite.

ABSORBINE JR. pour l'espèce humaine, \$1.00 par bouteille. Réduit: Varices, Varicocele, Hydrocele, Goutte, Loupes, Efforts, Contusions; supprime la douleur et les inflammations.

W. F. YOUNG, P. D. F. 206 RUE TEMPLE, SPRINGFIELD MASS., AGENTS CANADIENS: LYMAN LIMITED, MONTREAL

Téléphone, Main 5089

STEVENS & MILLER

Membres du Montreal Board of Trade

GRAIN, MILL FEED, ETC.

Chambres 436-437 Board of Trade, Montréal.

A la librairie

J. B. ROLLAND & FILS, 6 à 14, rue St-Vincent, Montréal.

se trouve l'assortiment le plus complet de **CARTES POUR LE NOUVEL AN** imprimées en français ou en anglais, de 1 centin à \$1.00 chacune.

CARTES

simples et doubles, dessins nouveaux et variés, avec ou sans relief satin, richement pailletés.

CARTES-TIRETTES

fabrication à la fois originale et attrayante **CARTES IMITATION D'IVOIRE** dessins nouveaux, avec ou sans reliefs velours.

CARTES POSTALES

de toutes sortes,

CALENDRIERS, Etc.

Adressez vos commandes sans retard, et vous aurez pleine et entière satisfaction.

OEUFs

Marché de Montréal

Assez bonne demande; marché très ferme, avec peu ou pas d'arrivages; on craint qu'il y ait disette d'oeufs avant que la ponte permette de se réapprovisionner.

On cote de 27 à 28c. pour les oeufs No 1. de 31 à 32c. pour les oeufs choisis et de 40 à 41c. pour les oeufs frais.

LEGUMES

Artichauts	la pièce	0.00	0.22
Aubergines	la doz.	3.00	3.25
Betteraves	le sac	0.00	0.75
Carottes	le sac	0.50	0.60
Céleri	la doz.	0.65	1.00
Céleri de Californie	le crate	0.00	5.00
Champignons	lb.	0.65	0.75
Choux-fleurs	la doz.	1.50	4.50
Choux	le qrt.	0.00	0.75
Choux de Bruxelles	le casseau	0.00	0.22
Concombres	la doz.	1.00	2.00
Cresson	daz. paquet	0.00	0.75
Epinards	le qrt	3.50	4.00
Echalottes	la doz. pqt.	0.30	0.40
Fèves vertes et jaunes,			
le panier	0.00	7.00	
Navets	le sac	0.50	0.75
Oignons d'Espagne	la cse	0.00	2.75
Oignons d'Espagne	1-2 bte	0.00	1.65
Oignons d'Espagne	le crate	0.90	1.00
Oignons rouges	le sac	0.00	1.00
Oignons rouges	le qrt.	0.00	3.00
Panais	la doz.	0.90	1.00
Patates (au détail)	le sac		
90 lbs., nouvelles	0.60	0.65	
Patates (en gros)	le sac		
90 lbs., nouvelles	0.00	0.50	
Patates sucrées	le panier	0.00	2.00
Patates sucrées	le quart	3.25	3.50
Persil	la doz.	0.00	1.30
Piment	le panier	0.00	0.75
Poireaux	la doz. pqt.	0.00	1.00
Radis	la doz. pqt.	0.30	0.50
Rafort	la lb.	0.00	0.15
Rhubarbe	la doz. pqt.	0.00	1.25
Salade	la bte	1.50	2.00
Salsifis	la doz. de pqt.	0.40	0.50
Tomates de serre	la lb.	0.00	0.30
Tomates de Floride	le crate	5.50	6.00
Tomates de Bahama	le crate	0.00	4.00
Topinambours	le quart	0.00	3.50

FRUITS VERTS

Atocas	le qrt.	6.00	8.00
Ananas	cse	3.75	4.00
Bananes, régime (en			
crate)	1.50	2.00	
Citrons Messine (300s.)	bte	2.50	3.00
Fraises	le casseau	0.00	0.70
Kumquats	le casseau	0.00	0.24
Limons	la boîte	0.00	1.50
Noisettes anglaises	lb.	0.00	0.25
Oranges Floride	bte	0.00	3.00
Oranges Mexicaines	bte	0.00	2.50
Oranges Navel	bte	2.50	3.50
Oranges Valence, 420		0.00	3.50
Oranges Valence, 714		0.00	4.00
Pamplemousses	la bte	0.00	4.50
Pommes	le quart	2.00	5.00
Raisin Hamburg	lb.	0.00	0.75
Raisin Malaga	le qrt.	5.00	6.50
Tangérines	la bte	0.00	2.75

POMMES

MM. J. C. Houghton & Co. nous écrivent de Liverpool, à la date du 6 janvier 1910.

Le prix des pommes est à une avance de 1/6 à 2/0 par baril, principalement pour les bonnes qualités du Maine et

**CIMENT GRANIT
"VOL-PEEK."**



Grâce à cette découverte merveilleuse, on peut boucher les trous produits par l'usage dans tous les ustensiles de cuisine en granit, fer-blanc, cuivre, etc.

Tous les marchands devraient mettre en stock le **Ciment Granit Vol-Peek**. C'est un article dont aucune ménagère ne peut se passer.

Manufacturé par
**H. NAGLE & COMPANY
MONTREAL.**

N. A. BEDARD & CIE
45, rue William, Montréal
Seuls Agents pour la Province de Québec

CHOCOLAT

Non Sucré

DES EPICIERS

POUR TOUS LES

Besoins de la Cuisine

Tablettes de 1/4 lb

FABRIQUÉ PAR

JOHN P. MOTT & CO.,

HALIFAX, N. S.

J. A. TAYLOR, Agent, MONTREAL.

"LA FAVORITE"

La Mine par excellence pour les poêles.
Elle donne un lustre permanent,
Ne tache pas les mains.

CIRAGE COON

La meilleure combinaison de cirage à chaussures, conserve le cuir et lui donne un lustre parfait.

PROTECTORINE

La meilleure graisse pour harnais, assouplit et conserve le cuir en le mettant à l'épreuve de l'eau.

Vernis "UNCLE SAM"

Donne à la chaussure un brillant étincelant et durable.

Ces produits sont en vente chez tous les Epiciers en gros. S'adresser au besoin à

Uncle Sam Dressing Co. Lanoraie, P.Q.

Représentants à Québec: **BOIVIN & CRENIER**
63 RUE DALHOUSIE

Demandez l'Encre Noire

MARCEL

PARIS, FRANCE.

En vente chez les principaux Epiciers et Libraires en Gros.

Agent Général pour le Canada:

M. J. LACHAPPELLE

229, rue St-Hubert, Montréal.

de la Nouvelle-Ecosse. Les Newtowns de Californie et de l'Orégon n'ont pas participé à cette avance et leur marché est désappointant.

PRIX A L'ENCAN

	Vendredi 31 Déc s. d. s. d.	Lundi 3 Janv s. d. s. d.	Mercredi 5 Janv s. d. s. d.
Canada			
N. Spy	6 0	13 0	10 0 12 0
Baldwin	12 0	15 0	
G Russett	8 0	15 6	PAS
Greening	7 6	12 6	
Amérique			
Baldwin	11 0	17 0	DE 10 0 18 9
Greening	9 0	11 0	9 0
Ben Davies	12 0	12 6	VENTES 13 0 14 0
Nouv. Ecosse - Baril			
Greening	6 0	9 0	5 0 9 6
Baldwin	9 0	12 3	8 0 15 0
Fallwater			12 0 15 3
Stark			10 6 14 9
Californie			
Newtown Pip-			
pin (4 tierces)	7 0	8 3	7 0 8 3
dq (3) tierces	8 6		8 0 8 9
Oregon -			
Newtown			
Pippin	7 0	12 6	9 0 11 0

FOIN PRESSE ET FOURRAGES

Marché de Montréal

Le marché local est simplement médiocre et les approvisionnements sont pleinement suffisants pour la demande.

Les prix sont en hausse par suite d'une très bonne demande pour les Etats-Unis.

Nous cotons à la tonne, en lot de char sur rails, à Montréal:

Foin pressé No 1	13 50	14 00
Foin pressé No 2, extra	12 70	13 50
Foin pressé No 2, ord.	11 50	12 00
Foin mélangé de trèfle	11 00	11 50
Trèfle pur	10 50	11 00
Paille d'avoine	5 50	6 00

VOLAILLES et GIBIER

La demande est tranquille et il arrive très peu de volailles maintenant.

Nous cotons les volailles comme suit à la livre: dindes, 19 à 20c.; poulets et poules mélangés, 11 à 13c.; oies, 11 à 12c.; et canards, 15 à 17c.

Les lièvres se vendent de 40c. à 45c. la paire.

Ces prix sont ceux que le détail paie aux marchands en gros.

PORCS ABATTUS

Les porcs se vendent de 12 à 12 1-2c la livre suivant grosseur et apparence

PEAUX VERTES

La demande est tranquille et les prix restent sans changement.

Les commerçants de Montréal paient aux bouchers: Boeuf de la ville No 1, 12c.; No 2, 11c.; No 3, 10c.; boeuf de la campagne, No 1, 12c.; No 2, 11c.; No 3, 10c. Veau de la ville, No 1, 14c.; No 2, 13c.; veau de la campagne, No 1, 14c.; No 2, 13c.; agneau, 90c. à \$1.00; cheval, \$1.75 à \$2.25.

Remboursez-vous réellement l'argent avec plaisir, quand un client le demande? Tenez-vous votre magasin d'une propriété scrupuleuse? Est-il brillant, éclairé, aéré et est-ce un endroit plus agréable pour y faire des achats que la moyenne des autres magasins? S'il en est ainsi, rappelez-le au public de temps à autre.

LE SCHABZIEGER

Vous connaissez ce petit fromage de chèvre à la forme spéciale, couleur verdâtre, que d'aucuns proclament délicieux et que les autres dénigrent. On le fabrique uniquement à Bilten, Nafels, Netstal et Glaris, en Suisse. On ignore sans doute que la couleur et l'assaisonnement spécial de ce fromage proviennent d'une variété de trèfle qui ne croît pas dans le canton. Semblable à la luzerne, fleurs bleu clair, ce trèfle est uniquement cultivé à Lachen, dans la Marche schwitzoise et est une jolle source de revenus pour ceux qui s'en occupent. On sème en août déjà ; au printemps suivant, le travail consiste principalement à enlever toutes les mauvaises herbes, puis, suivant la saison, le trèfle est coupé deux à quatre fois consécutives pour être ensuite soigneusement séché au soleil. Les feuilles ainsi préparées sont ensuite moulues dans un moulin "ad hoc" reconnaissable à distance par l'odeur piquante qui s'en dégage et le vêtement du meunier tout recouvert d'une fine poussière verte. Passée au tamis et emballée, la "farine" de trèfle est expédiée non seulement à Glaris, au pays du schabzieger, mais encore en Allemagne et aux Etats-Unis.

Le sachet d'une livre et demie de cette poussière coûte trois à quatre francs (\$0.60 à \$0.80) et l'on cite, à Lachen, des planteurs de trèfle qui en récoltent pour six cents francs par an.

Personnel

M. Lucien Vallée, très avantageusement connu dans le monde des assurances à Montréal et qui, tout dernièrement était inspecteur à la Cie d'Assurance Mont-Royal, vient d'être nommé agent à Montréal, pour les Cies d'Assurances "La Strathcona" et "La Rimouski".

Une particularité intéressante de "La Strathcona" consiste en ce que, sur 511 actionnaires de la Compagnie, 383 appartiennent à la profession du notariat. "La Strathcona" borne ses risques aux maisons de commerce et aux maisons d'habitation, elle n'assure ni les scieries, ni les manufactures d'aucune sorte.

Pour réduire le stock, on réduit les prix

Quand on veut réduire un stock important d'épicerie, il faut offrir au commerce des réductions de prix qui commandent l'attention de l'acheteur prudent et prévoyant. La maison Laporte, Martin et Cie, Ltée a décidé de réduire son stock considérablement, et les prix très bas qu'elle cote doivent entraîner comme conséquence le rapide écoulement de ses différentes lignes de marchandises. Consultez l'annonce paraissant sur une autre page, demandez des cotations sans retard et profitez de l'aubaine.

M. E. Thiery, économiste français, calcule que la richesse de la France, augmentée, en 1909, de \$1,200,000,000 et que les placements de capitaux français à l'étranger, à la fin de 1909, formaient un total de \$7,600,000,000.

Feves au Lard, Marque Kitchener.

CETTE marque donne la plus haute satisfaction, et nous sommes en mesure de coter des prix attrayants pour les boîtes de 1, 2 et 3 livres de Fèves au Lard ordinaires où à la Sauce Tomates. Si votre marchand en gros ne peut pas vous en fournir, écrivez-nous directement.

The Oshawa Canning Co., Limited, - Oshawa, Ont.

PURITY, MEDALLION,
= THREE STARS, =

Trois Marques de
Farine sur lesquelles
on peut compter.

Western Canada Flour Mills Co., Limited

TORONTO. MONTREAL. ST-JOHN, N. B. WINNIPEG. BRANDON.



COLD STORAGE

Circulation d'air froid et sec, Ventilation parfaite, Température appropriée à la nature des produits à conserver.

Conservation, d'après les méthodes scientifiques les plus approuvées, de

Beurre, Fromage, Œufs, Fruits.

Coin des rues des Sœurs Grises et William, Montréal.

O. M. GOULD, Gérant.



Je n'ai jamais eu froid aux pieds, depuis que je porte les Souliers en Feutre Berlin. Ce sont des chaussures en feutre de la plus haute qualité, faites de laine pure. Pas de clous aux talons; ceux-ci sont fixés par un procédé patenté, et la garantie des plus anciens Fabri-

cants de Chaussures en Feutre, en Amérique, soutient la vente des souliers en Feutre Berlin.

En vente chez tous les Marchands de Chaussures de premier ordre

BERLIN FELT BOOT CO. LIMITED BERLIN, ONT.

EN ECRIVANT AUX ANNONCEURS, CITEZ "LE PRIX COURANT"

"SALADA"

—est tout ce qu'il y a de mieux en fait de thé—c'est un thé sans égal pour la qualité, la fraîcheur et la saveur fine.

Pendant dix-huit ans, nous avons maintenu sans fléchir le haut degré de sa qualité.

Nous avons mis sur le marché un bon article—nous avons parlé au public de sa bonne qualité—le public l'a acheté et a continué à l'acheter.

Nous avons bien servi le public.

PENSEZ ALORS A CE QUE CELA SIGNIFIE POUR VOUS——

PENSEZ A CE QUE "SALADA" PEUT FAIRE POUR VOUS EN 1910.

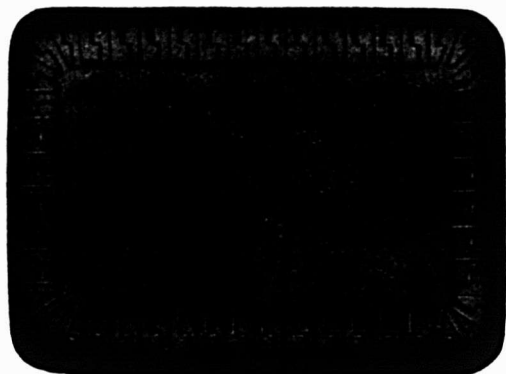

Les BISCUI TS qui se
vendent le mieux.

DIGNARD LTÉE,

330, rue Nicolet, HOCHELAGA, Montreal.

L'EAU DE VICHY ST-YORRE

"SOURCE REGENTE," NON DECANTEE,

est NATURELLE, pure, richement minéralisée. Légèrement gazeuse, son goût est agréable, son effet assuré. Son prix très avantageux en fait pour le marchand un ARTICLE RÉCLAME très précieux.

COMPAGNIE D'IMPORTATION ANGLO-FRANÇAISE

Importateurs directs, seuls agents pour le Canada.

232 RUE LEMOINE

MONTREAL

Au Commerce :

En mettant en *STOCK* du . . .

THÉ DE CEYLAN

vous devriez toujours avoir soin d'ACHETER les MEILLEURES QUALITÉS. C'est la politique la PLUS PROFITABLE a la longue.



La vente de thés médiocres aux prix du thé fin, pourrait donner de gros profits temporairement, mais détruirait la clientèle. Et cela découragerait les producteurs de thés fins.

LAING'S

SAINDOUX

Voyez notre liste de prix dans ce numéro

En vous adressant à nous, vous tenez vos marchandises de première main, vous êtes ainsi assuré d'avoir toujours une qualité égale et supérieure. N'est-ce pas ce que demande votre clientèle ?

Nos ventes de saindoux augmentent rapidement et cela confirme le vieux dicton : "Un bon article se vend toujours bien." Envoyez-nous un ordre à titre d'échantillon, soit pour notre saindoux pur, soit pour notre saindoux composé que votre client demande toujours, ou bien donnez un ordre pour les deux.

THE LAING PACKING & PROVISION CO., Ltd., RUE MILL, MONTREAL.

MESSIEURS LES MARCHANDS qui n'ont pas encore essayé nos lignes de Biscuits trouveraient certainement un reel avantage a nous donner une commande d'essai.

THE CANADIAN BISCUIT CO., LTD., STE-ANNE DE LA PERADE, QUE.

REPRESENTANTS : Brault & Cie, 306, rue St-Paul, Montréal ; Boivin & Grenier, 96, rue Dalhousie, Québec et Desmarais & Grégoire, Chicoutimi.

PRIX COURANTS.

Dans la liste qui suit, sont comprises uniquement les marques spéciales de marchandises dont les maisons, indiquées en caractères noirs, ont l'agence ou la représentation directe au Canada, ou que ces maisons manufacturent elles-mêmes. Les prix indiqués le sont d'après les derniers renseignements fournis par les agents, représentants ou manufacturiers eux-mêmes.

WALTER BAKER & CO., LTD.,

	La lb.
Chocolat, Prime No 1, bte 12 lbs., pains de ¼ lb. et ½ lb.	0.35
Chocolat à la Vanille, bte de 6 lbs.	0.44
German Sweet, boîte de 6 lbs.	0.26
Breakfast Cocoa, bte de 1-6, ¼, ½, 1 et 5 lbs.	0.41
Cracked Cocoa, bte de ½ lb. bte de 12 lbs., Ex. sac de 6 lbs.	0.32
Chocolat sucré, Caracas, bte de 6 lbs	0.32
Soluble Cocoa (Soda chaud ou froid), boîtes de 1 lb.	0.33
Caracas Tablets, 100 paquets	la bte
5 noués ensemble	3.00
Chocolat sucré, Auto, bte de 6 lbs. Ex. 3 lbs	0.32

Ces prix sont F. O. B., Montréal

BRODIE & HARVIE
Montréal

Farines préparées de Brodie.	la doz
Red XXX . pqts de 6 lbs.	3 20
Red XXX . pqts de 3 lbs.	1 00
Superb . . . pqts de 6 lbs.	3 00
Superb . . . pqts de 3 lbs.	1.55
Crescent . . . pqts de 6 lbs.	2.80
Crescent . . . pqts de 3 lbs.	1.45
Buckwheat, pqts de 3 lbs.	doz. 1.65
Buckwheat, pqts de 6 lbs.	doz. 3.20
Griddle-Cake, pqts de 3 lbs.	doz. 1.65
Griddle-Cake, pqts de 6 lbs.	doz. 8.20

L. CHAPUT, FILS & CIE,
Montréal

	La lb
Thé Noir Ceylan "Owl"	
No 5. 1 lb. 30 lbs. par pqt.	20c
No 5. ½ lb. 30 lbs. par pqt.	21c
No 10. 1 lb. 30 lbs. par cse	26c
No 10. ½ lb. 30 lbs. par cse	27c
No 15. 1 lb. 30 lbs. par cse	32c
No 15. ½ lb. 30 lbs. par cse	33c
No 30. 1 lb. et ½ lb. 30 lbs. par cse	40c
Thé Vert Ceylan "Owl"	
No 5. 1 lb. 50 lbs. par cse	20c
No 5. ½ lb. 50 lbs. par cse	21c
No 10. 1 lb. 30 lbs. par cse	24c
Thé Mélangé "Owl"	
No 5. 1 lb. 30 lbs. par cse	24c
No 5. ½ lb. 30 lbs. par cse	25c

WILLIAM CLARK
Montréal

Conserves	La doz
Compressed Corned Beef	1s 1.50
Compressed Corned Beef	2s 2.70
Compressed Corned Beef	6s 9.50
Compressed Corned Beef	14s 21.00
Ready Lunch Beef.	1s \$1.50 2s 2.75
Geneva Sausage.	1s 2.20 2s 4.00
English Brawn.	1s 1.90 2s 3.00
Boneless Pigs Feet.	1s 1.90 2s 3.00
Sliced Smoked Beef.	½s 1.60 1s 2.60
Roast Beef	1s 1.50 2s 2.70

Pork and Beans, sauce tomate	1s	0.60
Pork and Beans, sauce tomate	2s	1.00
Pork and Beans, sauce tomate	3s	1.25
Pork and Beans Plain.	1s	0.60
Pork and Beans Plain.	2s	1.00
Pork and Beans Plain.	3s	1.25
Pork and Beans, Chili sauce	1s	0.60
Veal and Ham pâtés	½s	1.00
Ox Tongue (whole)	1½s	7.50
Ox Tongue (whole)	2 s	8.50
Ox Tongue (whole)	2½s	9.50
Jellied Veal	1s 1.50	2 s 2.75
Potted Meats		
La doz.		
Ham, Tongue, Beef and Veal,	½s	0.50
Tongue, Ham and Veal	½s	1.20
Soupes		
La doz.		
Chicken	pts.	1.50
Chicken	qts.	3.00
Mulligatawney, Oxtail Kidney,		
Tomato, Vegetable, Mock Tur-		
tle, Consommé, Pea	pts.	1.00
Dito	qts.	2.00
Mince Meat		
(Tins fermées hermétiquement). La doz.		
1s	\$1.00	2s 1.95 3s 2.90 4s 3.90 5s 4.90
COMPAGNIE D'IMPORTATION ANGLO FRANCAISE,		
232 rue Lemolne, Montréal		
Axoline, poudre à nettoyer les métaux:		
Axoline ordinaire pour les métaux communs, les 100 paquets . . . \$ 6 50		

La Confiance de votre Client

est votre actif commercial le plus fort. Mais vous ne pouvez espérer la maintenir qu'en tenant des marchandises de mérite.

Les 57 Variétés HEINZ,

Purs Produits Alimentaires,

(La sorte qui ne contient aucune substance préservatrice)

sont reconnues comme des types de pureté et d'excellence dans la qualité alimentaire. Elles sont conformes aux exigences de toutes les lois sur la pureté des aliments et sont garanties paires. Argent remboursé à vos clients, si elles y manquent. Voilà pourquoi les 57 Variétés sont si bonnes pour établir les affaires.

Tout ce qui porte le nom de HEINZ est d'une vente sûre.

H. J. HEINZ COMPANY.

New-York, Pittsburgh, Chicago, London.

LE SIROP DE MATHIEU

(AU GOUDRON ET A L'HUILE DE FOIE DE MORUE)

ET LES
POUDRES NERVINES
DE MATHIEU

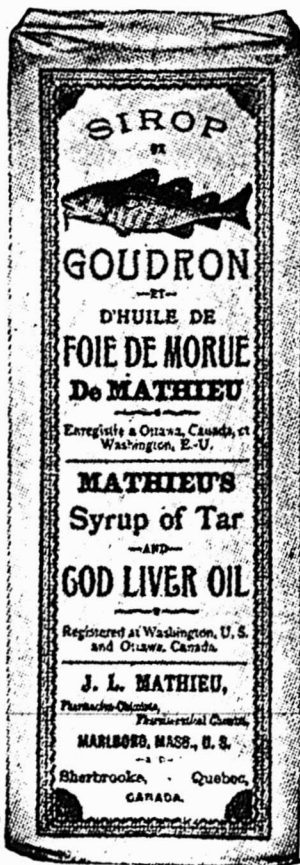

sont les articles de vente les plus sûrs parmi les remèdes pour le rhume et la toux, qui existent sur le marché.

Leur vente a augmenté énormément. Des milliers de témoignages attestent leur valeur merveilleuse. Ces articles ne forment jamais un stock inactif.

Ils procurent un bon profit aux détaillants.

Les personnes qui les emploient une fois, en font un remède de famille.

Les marchands qui ne les tiennent pas perdent tout bonnement des ventes qui se font ailleurs.

Comme la demande sera continuée pendant les mois prochains, commandez en dès maintenant une bonne provision.

En vente chez tous les marchands en gros.

LA COMPAGNIE

J. L. MATHIEU

Propriétaire

SHERBROOKE - P. Q.

Axoline spéciale pour métaux précieux, les 100 boîtes	17.50
Eaux minérales	
Eau de Vichy St-Yorre, source Régente, la cse de 50 bouteilles	6.00
Eau d'Evian, source Cachat, la cse de 60 bouteilles	9.50
Eau d'Evian, source Cachat, la cse de 60 demi-bouteilles	7.75
Savonnerie Parfumerie "Maubert"	
Savon aux amandes nu en caissettes de 50 morceaux, le cent	3.75
Savons enveloppés en boîtes, cent modèles différents, depuis 30 cts jusqu'à \$4.25 la douzaine	
Poudre de riz "Parlissette". La doz.	0.48
Poudre de riz "Gilberta". La doz.	0.60
Poudre de riz "Velouté de Rose Lys". La douzaine	0.96
Poudre de riz en boîtes fantaisie, 30 modèles différents (depuis 50 cents jusqu'à \$4.50 la douzaine)	
Dentifrices de Botot	
Eau de Botot, flacons avec bouchons, depuis la douzaine	4.00
Eau de Botot, flacons Stilligoute, depuis la douzaine	5.00
Pâte Dentifrice Botot en tubes. La douzaine	1.50
Pâte Dentifrice en boîtes porcelaine. Petit Modèle. La douzaine	2.45
Pâte Dentifrice en boîtes porcelaine Grand Modèle. La douzaine	5.85
Le "Sublime" de Botot pour les cheveux. La douzaine	8.50
Pétrole Hahn contre la chute des cheveux. Petit Modèle. La doz.	6.75
Pétrole Hahn contre la chute des cheveux. Grand Modèle. La doz.	12.00
Produits Pharmaceutiques. La doz.	
Comprimés aux sels de Vichy (Flacons de 100 comprimés)	3.00

Pastilles de Vichy à la Menthe en boîtes	1.75
Pastilles de Vichy à la Menthe, en demi-boîtes	1.15
Charbon Naphtolé Granulé H. Joulesse	5.50
Glycérophosphate de Chaux granulé "Thévenot", en flacons	4.50
Levure de Bière granulée "Thévenot"	4.50
Sedlitz granulé "Thévenot"	3.25
Sirop Pectoral "Thévenot", au Bromoforme composé	6.00
Sirop Iodotannique Phosphaté "Thévenot"	6.00

J. M. DOUGLAS & CO.

Montréal

Bleus à laver.



"Blueol", boîtes	La lb
10 lbs, 50 ppts	
de 4 carrés. 15c	
"Sapphire",	
boîtes de 14 lbs,	
ppts de ¼ lb.,	
12½c.	
"Union", boîtes	
de 14 lbs, ppts	
de ½ et 1 lb, 10c.	

The EDWARDSBURG STARCH CO., Ltd

Montréal

Empois de buanderie	
No 1 Blanc ou Bleu, cartons 4 lb.	0.07
No 1 Blanc ou Bleu, cartons 3 lbs.	0.07
No 1 Blanc, barils et petits barils	0.06½
Canada Laundry (cse de 40 lbs.)	0.06
Silver Gloss, btes à coulisses, 6 lbs	0.08

Silver Gloss, canistres de 6 lbs.	0.08
Kegs Silver Gloss gros cristaux	0.07
Edwardsburg's Silver Gloss, paquets chromos de 1 lb.	0.07½
Benson's Satine, cartons de 1 lb.	0.07½
Canada White Gloss, ppts de 1 lb.	0.06½
Benson's Enamel, par boîte de 20 et 40 paquets	1.50 et 3.00
Empois de cuisine	
Benson's Celebrated prepared Corn, Boîtes de 20 et 40 lbs.	0.07½
Canada Pure Corn Starch, boîtes de 20 et 40 lbs.	0.06
Empois de riz "Edwardsburg"	
No 1 blanc, étiquette chromo, cartons de 1 lb.	0.10

N. K. FAIRBANK COMPANY

Montréal



Prix du Saindoux Composé, Marque BOAR'S HEAD.

Tierces	lb.	0.13
Demi-qrts.	lb.	0.13½
Tinettes, 60 lbs.	lb.	0.13½
Seaux en bois, 20 lbs.		2.70
Chaudières, 20 lbs.		2.60
Caisses, 3 lbs.	lb.	0.14
Caisses, 5 lbs.	lb.	0.13½
Caisses, 10 lbs.	lb.	0.13½



E. W. GILLETT CO., LTD.

Toronto, Ont.

Royal Yeast.

Boîtes 36 paquets à	
5c	la boîte 1.10

Les Manufacturiers des PICKLES Marque STERLING

ont terminé l'année la plus prospère depuis le long temps qu'ils sont en affaires.

Jamais les marchandises "Sterling" n'ont été aussi largement employées que pendant l'année 1909.

Mais nous espérons que l'année 1910 surpassera l'année précédente.

Tenez en stock un bon assortiment des marchandises "Sterling."

The T. A. Lytle Co.
Limited
Sterling Road, TORONTO, Can.

Pour Maintenir et Augmenter Une Clientèle Permanente

Nous ne tenons que des articles de valeur connue — d'une espèce essayée et éprouvée — articles dont le mérite intrinsèque les a élevés bien au-dessus des articles ordinaires. Nous faisons cela, parce que nous aimons sentir que le public qui les achète augmente d'année en année les affaires permanentes de l'épicier qui vend les marchandises. A notre point de vue égoïste, nous croyons que le principe s'applique avec une force saisissante.

Nous Ne Connaissons Pas de Moyen Plus Sur.

Il y a un bon profit sur tous les articles que nous avons le privilège de représenter—chacun dans son genre est, d'après nous, un exemple splendide d'une manufacture honorable. Et en raison de ce fait important, nous annonçons sans crainte leurs fortes caractéristiques, sous notre propre nom, dans "Le Prix Courant" et ailleurs, chaque semaine de l'année.

LES MEILLEURS UNIQUEMENT—
TOUJOURS LES MEILLEURS.

ARTHUR P. TIPPET & CO.

8 Place Royale
MONTREAL

84 rue Victoria
TORONTO

Poudre à Pâte "Magic"



	La doz	
6 doz de 5c	0.40	
4 doz de 4 oz	0.60	
4 doz de 6 oz	0.75	
4 doz de 8 oz	55	
4 doz de 12 oz	1.40	
2 doz de 12 oz	1.45	
4 doz de 16 oz	1.65	
2 doz de 16 oz	1.70	
1 doz de 2 1/2 lbs	4.10	
1 doz de 5 lbs	7.20	
1 doz de 16 oz	La case	
1 doz de 12 oz		4.55
2 doz de 6 oz		

Lessive en Poudre.



	La case
4 doz à la caisse	3.60
3 caisses	3.50
5 caisses ou plus	3.40

Soda "Magic"

	La case
No 1 caisse	
60 pnts de 1 lb.	2.75
6 caisses	2.60
No 2 caisse 120 pnts de 1/2 lb.	2.75
5 caisses	2.60
No 3 caisse	
30 pnts de 1 lb.	2.75
60 pnts de 1/2 lb.	2.75
5 caisses	2.60
No 5 caisse	
100 pnts de 10 oz.	2.85
5 caisses	2.75



	La doz.
1/2 lb. pnts. (4 doz. dans la caisse)	\$.90
1/2 lb. pnts. (4 doz. dans la caisse)	1.80
4 doz. pnts. 1/2 lb., assortis	\$7.20
2 doz. pnts. 1/2 lb., assortis	7.20
	La doz.

	La lb.
1/2 lb. canistres rondes, avec couvercles fermant à vis (4 doz. dans la caisse)	\$1.95
1 lb. canistres rondes, avec couvercles fermant à vis (3 doz. dans la caisse)	3.75
5 lb. canistres carrées (1/2 doz. dans la caisse)	0.28 1/2
10 lbs. boîtes en bois	0.26 1/2
25 lb. seaux en bois	0.26 1/2
100 lb. barils	0.25
360 lb. barils	0.24 1/2

GUNN, LANGLOIS & CO., Limited,



Prix du saindoux composé, marque **Excels first.**

	Montréal.
Tierces	0.12 1/2
Demi-quarts	0.13
Tinettes, 60 lbs.	0.13
Seaux en bois, 20 lbs.	2.65
Chaudières, 20 lbs	2.55
Caisses, 3 lbs	lb. 0.13 1/2
Caisses, 5 lbs.	lb. 0.13 1/2
Caisses, 10 lbs.	lb. 0.13 1/2
Pains moulés d'une livre	0.14

THE B. HOUE CO.

Québec

Les plus grands manufacturiers de tabac coupés en Canada. Manufacturiers de tabac coupés pour fumer, chiquer, à cigarettes, ainsi que tabac à Priiser. Prix et informations sur demande.

IMPERIAL TOBACCO COMPANY OF CANADA, Limited

Cigarettes.	Le 1000
Richmond Straight Out	13.00
Sweet Caporal	8.50
Athlete	8.50
Old Judge	8.50
New Light (tout tabac)	8.50
Sub-Rosa Cigarros (tout tabac)	8.50
Derby	6.55
Old Gold	6.30
Prince	5.75
Sweet Sixteen	5.75
Dardanelles ordinaires	13.25
Dardanelles, bouts en liège ou en argent	12.50
Murad (turques) bouts en papier	12.00
Moguls, bouts en papier ou en liège	12.00
Yildis (turques)	16.00
Yildis Magnums, bouts en papier, en liège ou en or	20.00
Tabac à cigarettes.	la lb
Puritan et B. C. No 1	1/12 1.00
Sweet Caporal	1/13 1.15
Tabac coupés.	la lb
Old Chum	10 0.79
Lord Stanley, Tins 1/2 lb.	1.05
Meerschaum	10 0.79
Athlete Mixture, Tins 1/2 et 1/4 lb.	1.35
Old Gold	12 0.95
Seal of North Carolina	12 0.95
Duke's Mixture (Cut Plug)	0.82
Virginity	1.25



Vous ne pouvez pas manquer votre but.

Si vous nous donnez votre ordre pour un quelconque des articles suivants : Œufs conservés dans la glycérine ou en magasin. Beurre de Crèmerie frais ou de fabrication d'automne. Fromage canadien (petit, gros, twins ou "stiltons.") Fromages importés, comprenant : Roquefort, Gruyère, Romano Camembert, Neufchatel, Stilton Anglais, Oka, Parmesan, Edam, Fromage à la Crème, Limbourg, etc. Qualité garantie et prix corrects. Ordres exécutés promptement.

GUNN, LANGLOIS & Cie, Limitée
214 RUE ST-PAUL,
MONTREAL.

LE SUCRE GRANULÉ ST. LAWRENCE

maintient son type élevé d'excellence ; cela est prouvé par l'analyse suivante du gouvernement.

LABORATOIRE DE L'ANALYSTE DU GOUVERNEMENT PROVINCIAL.

Montréal, 22 février 1909.

Je certifie par la présente que j'ai prélevé de mes propres mains dix échantillons du **Sucre Granulé Extra Standard** de la St. Lawrence Sugar Refining Co., indifféremment pris dans dix lots d'environ 150 barils chacun. Je les ai analysés et je trouve qu'ils contiennent uniformément 99.99/100 à 100 pour cent de pur sucre de canne, sans aucune impureté de quelque sorte que ce soit.

(Signé)

MILTON L. HERSEY, M. Sc., LL. D.

Analyste du Gouvernement Provincial.

The St-Lawrence Sugar Refining Company, Limited
Montreal

Old Virginia, pqt ½ et 1 lb.	0.12
Duke's Mixture (Granulated),	
1-10s. Bags 5 lb. carton	0.85
Bull Durham.	
1-10 bags, 5 lb. carton	1.25
1-16 bags, 5 lb. carton	1.25

IMPERIAL TOBACCO CO. OF CANADA,
Limited, Montreal.
(Empire Branch).

Tabacs à chiquer. La ½	
War Horse	6s 0.42
Black Watch	11s 0.38
Black Watch	5s 0.26
Bobo	5 et 10s 0.38
Currency	10s 0.38
Club	6 et 12s 0.40
Old Fox	12s 0.44
Pay Roll	7½s 0.66
Tabacs à fumer. La lb	
Empire	6s et 10s 0.36
Rosebud	6s 0.45
Ivy	7s 0.50
Shamrock	6s 0.45
Starlight	7s 0.50
Tabac haché. La lb	
Great West (Sac)	7s 0.51

HENRI JONAS & CIE,
Montréal

Extraits Culinaires. La doz	
1 oz. Plates. Triple concentré	0.80
2 oz. Plates. Triple concentré	1.50
3 oz. Carrées. Triple concentré	1.75
4 oz. Carrées. Triple concentré	3.00
8 oz. Carrées. Triple concentré	6.00
16 oz. Carrées. Triple concentré	12.00
2 oz. Rondes Quintessences	1.75
2½ oz. Rondes Quintessences	2.00
6 oz. Rondes Quintessences	2.50
8 oz. Rondes Quintessences	6.00

4 oz. Carrées. Quintessences. Bou-	chons éméri	8.50
8 oz. Carrées. Quintessences. Bou-	chons éméri	7.00
2 oz. Anchor		1.00
4 oz. Anchor		1.75
8 oz. Anchor		3.00
16 oz. Anchor		6.00
2 oz. Golden Star "Double Force"		0.75
4 oz. Golden Star "Double Force"		1.25
8 oz. Golden Star "Double Force"		2.25
16 oz. Golden Star "Double Force"		4.25
2 oz. Plates. Soluble		0.75
4 oz. Plates. Soluble		1.25
8 oz. Plates. Soluble		2.25
16 oz. Plates. Soluble		4.25
1 oz. London		0.50
2 oz. London		0.75
Extraits à la livre de	\$1.00 à 2.00	
Extraits au gallon de	\$6.00 à 24.00	
Mêmes prix pour Extraits de tous fruits.		

Moutarde Française. La Grosse
2 doz à la caisse.

Pony	7.50
Medium	10.00
Large	12.00
Small	7.50
Tumblers	10.00
Egg Cups	12.00
No. 67 Jars	12.00

2 doz. à la caisse.

Mugs	12.00
Nugget Tumblers	12.00
Athenian Tumblers	12.00
Goblets	12.00

1 doz. à la caisse.

No. 64 Jars	15.00
No. 65 Jars	18.00
No. 66 Jars	21.00
No. 68 Jars	15.00

No. 69 Jars	21.00
Vernis à chaussures. La doz.	
1 doz. à la caisse.	
Marque Froment	0.75
Marque Jonas	0.75
Vernis Militaire à l'épreuve de l'eau	2.00

THE LAING PACKING & PROV. CO.,
Montréal, Canada

Lard en Baril Marque "Anchor"	
Lard pesant, Canada Short Cut, Mess, brl.	29.00
Lard pesant, Canada Short Cut, Mess, 1-2 brl.	14.75
Lard pesant, Canada Short Cut, Mess, choisi et désosé, qualité spéciale (manque)	
Lard de famille, dos, Canada Short Cut, Mess, brl.	28.50
Lard de famille, dos, Canada Short Cut, Mess, 1-2 brl.	14.50
Lard léger, clair, brl.	(manque)
Lard pesant, clair, brl.	28.50
Lard pesant, Brown Brand, désosé, tout gras, brl.	(manque)
Lard clair, tout gras du dos, très pesant, brl.	32.00
Lard de flanc pesant, brl.	28.00
Pickled Rolls, brl.	28.00
Bean Pork, petits morceaux gras, baril	23.50
Saindoux Composé Raffiné choix Marque "Anchor"	
Tierces, 375 lbs.	0.12
Boîtes, 50 lbs. net (doublure parchemin	0.12½
Tinettes, 50 lbs. net (Tinette imitée)	0.12½
Seau de bois, 20 lbs. net	\$2.50 0.12½
Seau de fer-blanc, 20 lbs. brut	2.35 0.11½



ST. CHARLES CREAM.

La Plus Pure et la Meilleure.

CREME EVAPOREE ST-CHARLES

Modèle-Type dans le Monde Entier.

TOUJOURS PRETE—NE FAIT JAMAIS DEFAT

Ventes Rapides
Chaque Boite Garantie.

Manufacturée par

St. Charles Condensing Co.

INGERSOLL, - Ont.

CANADA.



Avec de bonnes routes d'hiver, pourquoi ne pas commander votre SEL maintenant?



Verret, Stewart & Co., Limited

MONTREAL

Caisnes 10 lbs. tins, 60 lbs en caisse. Bleu	0.12½
Caisnes 6 lbs. tins, 60 lbs. en caisse. Bleu	0.12½
Caisnes 3 lbs. tins, 60 lbs. en caisse. Bleu, pqts 1 lb.	0.12½
Briques, pqts 1 lb.	0.13½
Saindoux Marque "Anchor" (Garanti pur).	
Tierces, 375 lbs.	0.16½
Boîtes, 50 lbs. net, (doublure parchemin)	0.16½
Tinettes, 50 lbs. net (tinette limi- tée)	0.16½
Seau de bois, 20 lbs. Net (dou- blure parchemin)	\$3.40 0.17
Seau en fer-blanc, 20 lbs. brut	3.30 0.16½
Caisnes, 10 lbs. tins, 60 lbs. en caisse. Rouge	0.16½
Caisnes, 6 lbs. tins, 60 lbs. en caisse. Rouge	0.17
Caisnes, 3 lbs. tins, 60 lbs. en caisse. Rouge	0.17½
Saindoux en carré d'une livre, 60 lbs. en caisse	0.17½
Vielides fumées	
Jambons: Notre meilleure qualité.	
Extra gros, 25 lbs. et plus (très gros)	0.14½
Gros, 18 à 25 lbs.	0.15½
Moyens, 13 à 18 lbs.	0.16
Petits, 10 à 13 lbs.	0.16
Jambons désossés, roulés, gros, 16 à 25 lbs.	0.17
Jambons désossés, roulés, petite, 9 à 12 lbs.	0.17½
Bacon de Laing, à déjeuner sans os, choisi	0.17
Bacon de Brown, à déjeuner, mar- que anglaise, sans os, épais	0.16½
Bacon de Laing Windsor, dos pelé	0.18

Petit Bacon, épicé, désossé	0.14½
Jambons de Laing, choisis "Pique- Nique"	0.14½
Bacon choisi, Wiltshire, côté 50 lbs	0.17
Cottage Rolls	0.16½
Saucisses fumées	
Bologna (Bondon de Boeuf)	0.06½
Bologna (Enveloppe crée)	0.06½
Brunswick (Beef Middles)	0.08
Frankfurts	0.08
Polish	0.09
Garlic	0.09
Liver	0.09
Empress (Poulet, jambon et langue)	dos. 1.00
Saucisses fraîches	
Saucisses de porc (tripes de porc)	0.08
Saucisse de porc (tripes de mou- ton)	0.09
Saucisse Cambridge (paquets de 1 lb.)	0.09
Saucisses de fermier	0.09
Chair à saucisses (seaux de 20 lbs.)	0.08
Boudin blanc	0.05
Boudin noir	0.07

AGENCES
LAPORTE, MARTIN & CIE, LTEE,

Montréal
Eaux de Vichy

	c/s
La Capitale, c/s 50 btlis. Qts.	5.00
La Neptune, c/s 50 btlis. Qts.	6.00
La St-Nicholas, c/s 50 btlis. Qts.	7.00
La Sanitas (Gazeuse), 50 Bout.	8.00
La Sanitas (Gazeuse), 100 Bout.	9.00
Eau "Vichy Limonade"	
	50 Qts. 50 Pts.
La Savoureuse	7.50 5.00
La St-Nicholas	8.00 5.50

Eaux de table			
50 Qts. 100 Pts. 100 Spilts			
Sun-Ray Water			
"Gazeuse"	6.50	8.50	7.50
Sun-Ray Water			
"Naturelle"	6.50		
Ginger Ale Importé			
Belfast Mineral Water Co.			
"Trayders" Brand		Doz.	1.20
"Extra Dry"		Doz.	1.30
Hulle d'Olive			
Minerva.			
c/s 12 btlis. 1 litre			6.50
c/s 12 btlis. Qts.			5.75
c/s 24 btlis. Pts.			6.25
c/s 24 btlis. ½ Pts.			4.25

Légumes "Le Soleil"

Petits pois.
Sur Extra Fins, Extra Fins, Très Fins, Fins, Mi-Fins, Moyens No 1, Moyens No 3. Haricots.
Verts, Nains Extra Fins, Verts Fins, Verts Moyens, Verts Coupés.

Asperges.
Branches géantes, grosses, extra fines, coupées sur extra, 1er choix, 2e choix, pointes, têtes, Macédoines, Epinars, Flagolets.—Prix sur demande.

LEONARD BROS.,
Montréal.

Les prix sont sujets à changer sans avis et s'entendent f. o. b. Montréal

Poissons frais et gelés	
Morue fraîche.	
Boîtes, 300 à 350 lbs	lb. 0.04
Moins qu'une boîte	" 0.04½
Haddock frais.	
Boîtes, 300 à 350 lbs.	lb. 0.04½
Moins qu'une boîte	" 0.05
Morue fraîche, grosse, sans tête.	
Boîtes, 300 lbs.	lb. 0.04½

M. l'Epicier, S'il est une conserve de poisson que la ménagère préfère à toutes les autres pour sa table, c'est la conserve de saumon, pourvu que cette conserve soit *la meilleure*. Cela étant admis, nous avons résolu d'emballer une ligne du poisson le plus choisi que l'on puisse se procurer aux rivières Fraser et Skeena. Voilà l'origine du

Saumon, Marque Quaker

Nous en sommes excessivement fiers et nous le garantissons absolument comme le meilleur sur le marché. C'est la marque à mettre en stock pour satisfaire vos clients difficiles.

MATHEWSON'S SONS, Epiciers en Gros, Montréal

La marque GINGERBREAD Crée la Demande.

Cette mélasse bien connue est emballée en boîtes en fer-blanc de 2's, 3's, 5's, 10's et 20's; en seaux de 1's, 2's, 3's et 5's; en fûts de 10 gallons, en demi-barils et en barils. En donnant un ordre à votre fournisseur, mentionnez la marque ci dessus.

The Dominion Molasses Company Ltd.

HALIFAX, N.E

Molns	0.05
Brochet gelé, rond	
Caisses, 140 lbs	lb 0.05
Molns	0.05½
Doré gelé rond, nouveau	
Boîtes, 140 à 160 lbs	lb 0.07½
Molns	0.08
Doré gelé éventré. Le choix	
Boîtes, 140 à 160 lbs	lb 0.08
Molns	0.08½
Poisson blanc des lacs, Tulibeas (petit)	
Boîtes, 140 à 160 lbs	lb 0.06
Molns	0.06½
Poisson blanc	
Boîtes, 140 à 160 lbs	lb 0.09
Molns	0.09½
Saumon rouge, (C. A.), 10 livres chaque.	
Boîtes, 150 à 175 lbs	lb 0.08½
Molns	0.09
Flétan (Halibut), 10 à 30 livres chaque	
Boîtes, 250 lbs	lb 0.08½
Molns	0.09
Saumon "Qualla", sans tête, éventré, 10 lbs. chaque	
Boîtes, 250 lbs	lb 0.07½
Molns	0.08
Eperlan No 1 Boîtes 15 lbs	0.11
Maquereau frais de choix, gros	0.09
Harengs frais de mer, pesant 50 à 69 lbs., par 100 poissons	
Barils, 300, le cent poissons	1.70
Molns, le cent poissons	1.80
Petits poissons blancs, nouveaux (Tomcods), le quart	2.40
Poissons salés	
Morue salée.	
Haddock No 1, en qt., p. 200 lbs	6.00

Pollock No 2 en qt., p. 200 lbs	5.00
Petite grosseur, No 2, p. 200 lbs.	5.00
Moyenne grosseur, No 1, p. 200 lbs.	7.00
Large No 1, en bris. p. 200 lbs	7.50
Hareng salé Labrador No 1.	
Gros et beau, par quart	5.25
Par demi-quart	3.00
Harengs d'Écosse, demi-barils	6.50
Maquereau salé No 1.	
Seaux 20 lbs, par seau	2.00
Par demi-quart	8.00
Saumon Labrador, No 1	
Tlerce	27.00
Par demi-quart	9.50
Saumon C. A., demi-quart	8.00
Truites des lacs, demi-quart	5.50
Anguilles salées	lb 0.07½
Truite rouge (de mer), salée, No 1.	
Demi-quart	6.00
Par quart	11.50
Sardines salées, bris. 200 lbs.	5.50
Sardines salées, demi-baril	3.00
Poissons préparés	
Morue pelée (Skinless), boîtes 100 lbs.	la boîte 5.25
Poissons désossés, btes 25 lbs, lb.	0.04½
Marque "Satisfaction."	
Poissons désossés, btes 20 lbs. en briques de 2 lbs.	lb 0.05½
Marque "Gem of the Sea."	
Morue désossée, btes 20 lbs. en briques de 1 et 2 lbs., ass lb.	0.06
"Favorite."	
Morue désossée, pure, btes 20 lbs. Marque "Golden" en briques de 2 lbs.	lb 0.08
Morue désossée, pure, btes 20 lbs. Marque "Winterport" en bri-	

ques de 1 lb.	lb. 0.09
Morue désossée, pure, btes 2 lbs. lb.	0.10
Marque "Winterport."	

Poissons fumés	
Haddock fumé, Nouveau, btes 15 et 30 lbs.	lb 0.07
Harengs "Kippers"	bte 1.00
Harengs fumés (nouveaux), en petites boîtes	bte 0.12
Harengs (Bloaters), gros, 60 poissons par bte	bte 1.00
St. John Bloaters, 100 par boîte	bte 1.00
Fillets nouveaux btes de 20", lb.	0.10
Huitres et homards	
Huitres fraîches (Standards), gall.	1.40
Huitres fraîches (Selects) . gall.	1.60
Casseaux en papier, pour contenir 1 chop. par 100 casseaux	1.10
Casseaux en papier, pour contenir 1 pinte par 100 casseaux	1.50
Homards bouillis	lb 0.20
Homards vivants	lb 0.18
Huitres fraîches "Sealshipt," en canistres étanches, mesure solide.	
"Standards", par tinette 4 gal. Imp.	7.40
"Selects", par tinette 4 gal. Imp.	8.00

JOHN P. MOTT & CO.

J. M. Douglas & Co., Agents, Montréal

Chocolats et Cacaos Mott.

Elite . per doz.	0.90
La lb.	
Prepared Cocoa.	0.28
Breakfast Cocoa	0.38
No 1 Chocolate.	0.32
Diamond Chocolate	0.24
Navy Chocolate	0.29



De la VACHE à la BOITE, la préparation de la

Crème Evaporée Canada First

est une longue suite de soins et de propreté. Chaque boîte est garantie pure et parfaitement stérilisée.

Le plus fin succédané du lait frais

DONNEZ UN ORDRE A VOTRE FOURNISSEUR.

Les enfants se développent par elle. La meilleure pour les malades, les convalescents et l'usage du ménage.

The Aylmer Condensed Milk Co., Limited
AYLMER, - ONT.

Livraison par Douzaine

REFLÉCHISSEZ ! Il ne faut pss plus longtemps pour livrer une douzaine de bouteilles de

Confitures et Gelées

Marque "E. D. S."

que pour livrer une seule bouteille ! Et cela signifie onze bouteilles de plus sur lesquelles vous faites un profit. Offrez un petit escompte, et vendez à la ménagère une douzaine de bouteilles à la fois. Vous serez surpris de voir combien souvent vous pouvez le faire, et vous serez enchanté de la manière dont votre stock de la marque "E. D. S." se vend. Cela vaut la peine d'essayer.

Vendez les marchandises de la marque qui ont été certifiées pures à 100%.

Faites par

E. D. Smith dans sa ferme de culture de Fruits à Winona, Ont.

Une nouvelle ligne que vous devriez mettre en stock— notre Jus de Raisin non fermenté.

Cocoa Nibbs	0.35
Cocoa Shells	0.05
Confectionery Chocolate	0.18 à 0.30
Plain Chocolate Liquors	0.18 à 0.35
Vanilla Stick	la gr. 1.00



ST. CHARLES CONDENSING CO'Y.,

Ingersoll, Ont., Can.

Lait et Crèmes Condensés.

St. Charles "Family"	3.50
St. Charles "Baby", 4 doz., la cse	2.00
St Charles "Hotel"	3.70
Lait "Silver Cow"	4.55
"Purity"	4.25
"Good Luck"	4.00

SAVON

The GENUINE, empaqueté 100 morceaux par caisse.



Prix pour Ontario et Québec:

Moins de 5 caisses	\$5.00
Cinq caisses ou plus	4.95

SALADA TEA CO.



THÉS DE CEYLAN "SALADA."

	Gros.	Détail
Etiquette Brune, 1's et 1/2's	\$0.25	\$0.30
Etiquette Verte, 1's et 1/2's	0.27	0.35
Etiquette Bleue, 1's, 1/2's, 1/3's et 1/4's	0.30	0.40
Etiquette Rouge, 1's et 1/2's	0.36	0.50
Etiquette Dorée, 1/2's	0.44	0.60



SNAP CO., LTD.,
Montréal

Snap Hand Cleaner.

Cse de 3 doz. 3.60

Cse de 6 doz. 7.20

30 jours.

SODA

Cow Brand



Caisse, 60 paquets de 1 lb.,	\$3.00.
Caisse, 120 paquets de 1-2 lb.,	\$3.00.
Caisse, 30 ppts. 1 lb. et 60 ppts. 1-2 lb.,	\$3.00

Caisse de paquets de 5c., contenant 96 paquets, \$3.00.

ARTHUR P. TIPPET & Co., Montréal

Lime Juice "Stowers"	La cse
Lime Juice Cordial, 2 doz.	pts. 4.00
Lime Juice Cordial, 1 doz.	qts. 3.50
Double Refl. Lime Juice	3.50
Lemon Syrup	4.00

THE UNCLE SAM DRESSING CO.
Lanorale, P. Q.

Vernis "Uncle Sam"	Doz.
Bout. 6 oz., No 1	1.80
Bout. 4 oz., No 1	1.25
Bout. 4 oz., No 2	0.90
Bout. 4 oz. (bout. nue)	0.75
No 1, Extra, Brl de 40 gals., gal.	1.60
No 1, Extra, Can. de 1 à 5 gals.	1.75
Graisse "Protectorine"	
(Pour harnais et chaussures)	
Boîte 8 oz.	1.25
Boîte 4 oz.	0.75
Cirage "Coon"	
Cirage à chaussures, combiné, doz	0.75
Vernis Chocolat, No 1, brl.	1.60
Vernis Chocolat, No 1, 1 à 5 gals.	1.75
Mine à Poêle "Favorite"	
Mine "Favorite", No 8, doz.	0.65
Mine "Favorite", No 4, doz.	0.45
Mine "Favorite", No 12, doz.	0.75

Quand vous achetez du Sucre Extra Granulé

Redpath

vous vous assurez les résultats du procédé le plus récent, d'une machinerie moderne et d'années d'expérience.

Manufacturé par

THE CANADA SUGAR REFINING COMPANY, Limited

MONTREAL

SARDINES

a l'huile

"ALIBERT"

Importées, Empaquetées et Préparées sur les Lieux de Pêche.

Ces Sardines d'Excellente Qualité sont mises en Boîtes à ouverture facile, avec clef.

Les Boîtes, joliment décorées, sont attrayantes aident à la Vente.

C'est un bon article à mettre en magasin.

En Vente chez tous les Epiciers en Gros ou chez

C. A. Chouillou & Cie.

14, Place Royale

Montréal.

T. UPTON & CO.,
Hamilton

Confitures garanties pures
 Framboises, Fraises, Cassis, verres de 1 lb., 2 doz. par cse . doz. 1 90
 Pêches, Prunes, Gadelles Rouges, Groseilles, verres de 1 lb., 2 doz. par caisse doz 1 60
 Assorties
 Verres de 1 lb., 2 doz. à la cse, doz 1 75
 En seaux de 5 et 7 lbs.
 Fraises lb. 0.12
 Framboises et Cassis lb. 0.11
 Pêches, Prunes, Gadelles Rouges, Groseilles lb. 0.09
 En seaux de 30 lbs.:
 Fraises lb. 0.11
 Framboises et Cassis lb. 0.10
 En seaux de 5, 7 et 30 lbs.:
 Pêches, Prunes, Gadelles Rouges, Groseilles lb. 0.09
 Empaquetées en caisses assorties ou en crates si désiré.
 Pure Marmelade d'oranges
 Garantie pure.
 Verres, 12 oz., 2 doz. à la cse, doz. 1.00
 Verres, 16 oz., 2 doz. à la cse, doz. 1.40
 Pint Sealers (24 oz.), 1 doz. à la cse doz. 2.00
 Tins, 2 lbs., 2 doz. à la cse, lb. 0.07½ 0.07½
 Tins, 4 lbs., 2 doz. à la cse . lb. 0.07½
 Tins, 6 lbs., 8 au crate lb. 0.07

Tins, 7 lbs., 12 à la caisse . . lb. 0.07
 Seaux en bois, 7 lbs., 6 seaux par crate lb. 0.07
 Seaux en bois, 30 lbs. lb. 0.06½
 Pure Marmelade de Grape—Fruit Garantie pure.
 Verres, 16 oz., 2 doz. à la cse, doz. 1.40
 Pure sauce d'Atocas
 Garantie pure.
 Verres, 16 oz., 2 doz. par cse, doz. 1.60
 En seaux de 5, 7 et 30 lbs., . lb. 0.09
 Pur miel clarifié
 Verres, 12 oz., 2 doz. par cse, doz. 1.40
 Confitures composées
 Framboises rouges, Fraises, Pêches, Prunes, Gadelles rouges, Cassis, Groseilles, Figuees, Bluets, Abricots, verres, 12 oz., 2 doz. par caisse doz. 1.00
 Tins, 2 lbs., 2 doz. par cse . lb. 0.07½
 Seaux en fer-blanc, 5 lbs., 8 seaux par crate lb. 0.07
 Seaux en fer-blanc, 7 lbs., 6 seaux par crate lb. 0.07
 Seaux en bois, 7 lbs., 6 seaux par crate lb. 0.07
 Seaux en bois, 30 lbs. lb. 0.06½
 Empaquetées en caisses assorties ou crates si désiré.
 Gelées composées

Framboises, Fraises, Cassis, Gadelles rouges, Ananas, verres, 12 oz., 2 doz. à la cse doz. 1.00
 Tins, 2 lbs., 2 doz. à la cse . lb. 0.07½
 Seaux en bois, 7 lbs., six seaux par crate lb. 0.07
 Seaux en bois, 30 lbs. lb. 0.06½
 Empaquetées en caisses assorties ou crates si désiré.
 Apple butter
 Seaux en fer-blanc, 7 lbs., 8 seaux par crate lb. 0.07
 Seaux en bois, 7 lbs., 6 seaux par crate lb. 0.07
 Seaux en bois, 30 lbs. lb. 0.06½
 Fret payé d'avance sur 5 caisses ou davantage expédiées directement de la manufacture à
 Windsor, Owen Sound, Collingwood, Gravenhurst, Ottawa, Montréal, et à tous les points intermédiaires en Ontario. Pour tous les autres endroits, une allocation de fret de 25 cents par cwt. sera faite.
 Termes : 30 jours net, escompte de 1 p. c., 10 jours.
 W. F. YOUNG
 Absorbine per doz. 18.00
 Absorbine, Jr. per doz. 9.00

Une Forte Combinaison.

¶ De vastes terres de trois mille acres au cœur du comté de Prince Edward, Ontario; une manufacture de conserves sans égale pour la perfection de son équipement moderne, sanitaire et mécanique; la propreté et l'habileté de ses employés: voilà la combinaison qui produit les Conserves de Fruits et de Légumes "Marque Farmer."

¶ En conséquence, le contenu de chaque boîte de la Marque Farmer est de qualité pure et de saveur parfaite. La Marque Farmer attire et retient pour vous les clients de qualité—les personnes qui désirent ce qu'il y a absolument de meilleur et qui consentent à payer un prix équitable pour l'obtenir.

The FARMERS' CANNING CO.,

Bloomfield - Ontario.

Ferronneries, Peintures, Constructions et Immeubles



FERRONNERIE

Les affaires qui avaient diminué un peu après les fêtes semblent reprendre petit à petit, et les perspectives sont bonnes. Les paiements laissent un peu à désirer. Le marché est très ferme. Le seul changement de prix à noter, cette semaine, concerne l'huile de lin.

PLOMBERIE

Tuyaux de plomb

L'escompte est de 27½ pour cent. Les prix sont de 7c. pour tuyaux en plomb et de 8c. pour tuyaux de plomb composition.

Tuyaux de renvoi en fonte et accessoires
Prix fermes.

Les escomptes sur les prix de la liste sont: tuyaux légers 50 et 10 p. c.; tuyaux moyens et extra-forts 65 p. c. et accessoires légers moyens et extra-forts 65 pour cent.

Tuyaux en fer

Tuyaux noirs:

Nous cotons, prix de la liste:

1-4	100 pieds	5.50
3-8	"	5.50
1-2	"	8.50
1	"	16.50
3-4	"	11.50
11-4	"	22.50
11-2	"	27.00
2	"	36.00

Nous cotons net:

31-2	"	18.85
3	"	24.60
31-2	"	30.95
4	"	35.35

Tuyaux galvanisés.

Nous cotons, prix de la liste:

1-4	100 pieds	5.50
3-8	"	5.50
1-2	"	8.50
3-4	"	11.50
1	"	16.50
11-4	"	22.50
11-2	"	27.50
2	"	36.00

Nous cotons net:

31-2	"	24.25
3	"	32.50
31-2	"	40.95
4	"	46.50

Les escomptes sont les suivants:

Tuyaux noirs: 1-4 pouce, 63 p. c.; 3-8 pouce, 59 p. c.; 1-2 pouce, 69 p. c.; 3-4 pouce à 2 pouces, 71 1-2 p. c.

Tuyaux galvanisés: 1-4 pouce, 48 p. c.; 3-8 pouce, 44 p. c.; 1-2 pouce, 59 p. c.; 3-4 à 2 pouces, 61 1-2 p. c.

Tuyaux en acier

2	pouces	100 pieds	8.50
2½	pouces	"	10.50
3	pouces	"	12.00
3½	pouces	"	15.00
4	pouces	"	19.25

Fer-blanc

Prix fermes.

Nous cotons:

Au Charbon—Allaways ou égal

IC, 14 x 20, base	bte	4.50	4.75
-------------------	-----	------	------

Fer-blanc en feuilles

X, Extra par X et par cse.	0.75	1.00
----------------------------	------	------

(Caisse de 112 feuilles, 108 lbs. net)

Au Coke—Lydbrook ou égal

IC, 14 x 20, base	bte	4.25	4.50
-------------------	-----	------	------

(Caisse de 112 feuilles, 108 lbs. net).

Au Charbon—Terne-Dean ou égal

IC, 20 x 28	bte	7.25	7.75
-------------	-----	------	------

(Caisse de 112 feuilles, 216 lbs. net).

Feuilles Fer-blanc pour Bouilloires

(Caisse de 560 lbs.)

XX, 14 x 60, gauge 26	lb.	0.07	0.07½
72 x 30 gauge 24	les 100 lbs.	7.75	8.00
72 x 30 gauge 26	les 100 lbs.	8.25	8.50
72 x 30 gauge 28	les 100 lbs.	8.75	9.00

Tôle Canada

Prix fermes.

Nous cotons: 52 feuilles demi-poll, \$2.50; 60 feuilles, \$2.55 et 75 feuilles \$2.65.

Tôle noire

Prix fermes.

Nous cotons: 20 à 24 gauge, \$2.55; 26 gauge, \$2.65; 28 gauge, \$2.70.

Tôles galvanisées

Les prix des tôles galvanisées ont augmenté sur le marché d'Angleterre, et on peut s'attendre à une hausse sur notre marché avant longtemps.

Nous cotons à la caisse:

Bell et Gorbals		Queens de Head		Fleur de Lys	
28 G	4.45	4.70	4.50	4.35	4.35
26 G	4.20	4.45	4.25	4.10	4.10
22 à 24 G	3.95	3.95	4.00	3.85	3.85
16-20 G	3.70	3.95	3.75	3.60	3.60

Apollo

10½ oz=28 Anglais	4.85
28 G.=26 Anglais	4.60
26 G.	4.35
24 G.	4.10
22 G.	4.10
16 à 20 G.	3.85

Moins d'une caisse, 25c. de plus par 100 livres.

28 G. Américain équivaut à 26 G. Anglais.

Les petites tôles sont également très fermes.

Petite tôle 18 x 24	52 files	4.45
Petite tôle 18 x 24	60 files	4.70

Plaques d'acier

Prix fermes.

1-8 pouce	100 livres	2.65
3-16 pouce	"	2.55
1-4 pouce et plus épaisses	"	2.45

Zinc en feuilles

Nous cotons sans changement: \$7.00 à \$7.25 les 100 livres.

Tuyaux de poêle

Nous cotons par 100 feuilles: 5, 6 et 7 pouces, ordinaires \$7.50 et polis \$9.

Coudes pour tuyaux

Nous cotons à la doz.: coudes ronds ordinaires 75 feuilles, \$1.10; 60 feuilles, \$1.47 et polis, 60 feuilles, \$1.64.

Soudure

Nous cotons: barre demi et demi, garantie 21c. à 24c.; do commerciale, 19c. à 22c.; do, à essuyer les tuyaux, 24 à 25c.

Couplets

L'escompte sur les prix de la liste est de 65 et 10 pour cent pour les couplets en fer et en acier.

QUINCAILLERIE

Boulons et noix

Nous cotons:

Boulons à voitures Norway (\$3.00) 50 et 10 p. c.
Boulons à voitures carrés (\$2.40) 60 et 10 p. c.
Boulons à voitures (\$1.00): grandeurs, ¾ et moindres, 70 p. c.; 7-16 et au-dessus 60 p. c.
Boulons à machine, 3-8 pce et au-dessous 60, 10 et 10 p. c.
Boulons à machine, 7-16 pce et au-dessous 60 p. c.
Boulons à lisse, 3-8 et plus petits, 60 et 10 p. c.
Boulons à lisse, 7-16 et plus gros, 55 et 5 p. c.
Boulons à charrue, 50 et 10 p. c.

Noix par boîtes de 100 lbs.

Nous cotons:

Noix carrées 4 1-4c. la lb. de la liste.
Noix hexagones, 4 1-2c. la lb. de la liste.
Pour moins d'une boîte de 100 lbs, les prix sont à augmenter de 1-2c. par lb.

Broche à clôtures

Le prix de la broche ondulée No 9, est coté \$2.95 pour quantité de moins d'un char et \$2.90 pour lot de char. On alloue 20c. de fret par 100 lbs, pour moins d'un char et pour lot de char.

Le prix de la broche barbelée est actuellement de \$2.45 les 100 livres à Montréal et en plus petite quantité, de \$2.50.

Crampes à clôtures

Fer poli \$2.60
Fer galvanisé 2.85

Broche pour poulailliers

L'escompte sur les carreaux de 2 pouces qui était de 60 et 5 p. c., est maintenant de 60 et 2 1-2 p. c., et celui sur les autres grandeurs de 40 et 10 p. c.

Broche galvanisée, etc.

Nous cotons:

Acier fin du No 17 au No 34, 25 pour cent sur la liste.

Cuivre jaune 37½ p. c.
Copper (cuivre rouge) 37½ p. c.

Broche galvanisée:

No 5 les 100 lbs 3.95
No 6 à 8 les 100 lbs 3.40

No 9	les 100 lbs	2.90
No 10	les 100 lbs	3.45
No 11	les 100 lbs	3.50
No 12	les 100 lbs	3.05
No 13	les 100 lbs	3.15
No 14	les 100 lbs	4.00
No 15	les 100 lbs	4.20
No 16	les 100 lbs	4.45

Poll Brûlé:

No 0 & 9	les 100 lbs	2.30
No 10	les 100 lbs	2.36
No 11	les 100 lbs	2.42
No 12	les 100 lbs	2.60
No 13	les 100 lbs	2.70
No 14	les 100 lbs	2.80
No 15	les 100 lbs	2.85
No 16	les 100 lbs	3.00
Brûlé, p. tuyaux	100 lbs No 18	3.85
Brûlé, p. tuyaux	100 lbs No 19	4.70

Extra pour broche hüllée, 10c p. 100 lbs.

Broche à foin

Nous cotons:
No 13, \$2.70; No 14, \$2.80 et No 15, \$2.95. Broche à foin en acier coupée de longueur, escompte 25 p. c. sur la liste.

Broche moustiquaire

Nous cotons: \$1.72 1-2 par rouleaux de 100 pieds et \$1.77 1-2 par rouleaux de 50 pieds.

Brochettes

	Escomptes.
Pour boîtes à fraises	75 et 12½ p.c.
Pour boîtes à fromage	85 et 10 p.c.
A valises	80 et 12½ p.c.
A tapis, bleues	80 p.c.
A tapis, étamées	80 et 15 p.c.
A tapis, en barils	40 p.c.
Coupées bleues, en doz.	75 et 12½ p.c.
Coupées bleues, en 1-4 pesanteur.	60 p.c.
Sweden, coupées, bleues et ornées, en doz.	75 p.c.
Sweden, coupées, bleues et ornées, en vrac.	80 et 20 p.c.
A chaussures, en doz.	50 p.c.
A chaussures, en pçts 1 lb.	60 et 10 p.c.

Clous de broche

Bonne demande.
Nous cotons: \$2.35 prix de base, f.o.b.
Clous coupés
Bonne demande.
Nous cotons: prix de base, \$2.40 f.o.b. Montréal.

Clous à cheval

Nous cotons par 100 lbs.: No 7, \$26; No 8, \$23.00; No 9, \$22.00; No 10, \$20; avec escompte de 55 p.c. pour la première qualité et de 57 1-2 p.c. pour la 2e qualité. Ajouter 1-2c net extra pour boîtes de 1 livre.

Clous à cheval "Peerless"

Longueur	Par lb.	Par bte
No 3 1 9-16 pouce.	0.60	15.00
No 4 1 3-4 pouce.	0.28	7.00
No 5 1 15-16 pouce.	0.15	3.75
No 6 2 1-8 pouces.	0.14	3.50
No 7 2 5-16 pouces.	0.13	3.25
No 8 2 1-2 pouces.	0.13	3.25
No 9 2 11-16 pouces.	0.12	3.00
No 10 2 7-8 pouces.	0.12	3.00
No 11 3 pouces.	0.12	3.00
No 12 3 3-16 pouces.	0.12	3.00

Escompte aux marchands sur demande.

Fers à cheval

Nous cotons f.o.b. à Montréal:

	No 2	No 1
	et plus	et plus
	grand	petit
Fers ordinaires légers et pesants	le qrt 3.50	3.75
Fers à neige	le qrt 3.75	4.00
New Light Pattern	le qrt 4.00	4.25

Featherweight Nos 0 & 4.	5.50
Fers "Toe weight" No 1 & 4	6.75
Fers assortis de plus d'une grandeur au baril 10c. & 25c extra par baril.	
Neverslip en fer.	100 lbs 9.00
Neverslip en acier.	100 lbs 12.00

Ces prix concernent tous les numéros à partir du No 2.

Pour les Nos 0 et 1, les prix sont plus élevés de 25c., soit \$9.25 pour les fers neverslip en fer, et \$12.25 pour les fers neverslip en acier.

Neverslip crampons 5-16, le cent	2.10
Neverslip crampons 3-8 le cent	2.40
Neverslip crampons 7-16, le cent	2.60
Neverslip crampons 1-2, le cent	2.90
Neverslip crampons 9-16, le cent	3.20
Neverslip crampons 5-8, le cent	3.80

Chaines en fer

On cote par 100 lbs.

3-16 No 6.	10.00
3-16 exact 5.	8.50
3-16 Full 4.	7.00



Un épervier! Prenez votre fusil s'écrie-t-on, quand l'épervier est peut-être à moment hors d'atteinte. Mais vous pouvez surprendre même l'épervier, et l'atteindre sûrement, si votre fusil est chargé avec la *Munition Dominion*. Elle est garantie infatigable et meilleur marché, parcequ'elle est fabriquée au Canada. Dominion Cartridge Co., Ltd., Montréal.

MUNITION
Améliorée et Eprouvée
DOMINION

TOUS LES MARCHANDS DE GROS ONT NOTRE MUNITION EN STOCK

1-4 exact 3.	6.50
1-4.	6.50
5-16.	4.40
3-8.	3.90
7-16.	3.80
1-2.	3.70
9-16.	3.60
5-8.	3.40
3-4.	3.30
1	3.20
7-8	3.20

Onelda Community, Limited, Niagara Falls, Ont.

Coll Chain.—Modèle Américain, 60 p. c.	
Coll Chain.—Modèle Niagara, 60 p. c.	
Chaines à vache.—Modèle Américain, 40 et 5 p. c.	
Chaines à vache.—Modèle Niagara, 40 et 5 p. c.	
Laiesses à chien.—Modèle Américain, 55 p. c.	
Laiesses à chien.—Modèle Niagara, 55 p. c.	
Chaines à licou.—Modèle Américain, 55 p. c.	
Chaines à licou.—Modèle Niagara, 55 p. c.	
Chaines d'attache.—Modèle Niagara, 75 et 5 p. c.	

Divers:—

Acessoires de stalles, 35 et 5 p. c.	
Chaines de hamac, 35 et 5 p. c.	
Plèges à gibier	
	Escompte.
Newhouse	80 %
Hawley & Norton	45 et 5%
Victor	60 et 5%
Onelda Jump (Modèle Star)	60 %

Animal Trap Company

Plèges à souris Out O'Sight	dos. 0.60
Plèges à rats Out O'Sight	dos. 1.20
Plèges à souris Easy Set	dos. 0.45
Plèges à rats Easy Set	dos. 0.95
Plèges à souris Blizzard	dos. 0.45
Plèges à rats Blizzard	dos. 0.95
Plèges à souris Hold-Fast (autrefois Devill)	dos. 0.25
Plèges à rats Hold-Fast (autrefois Devill)	dos. 0.80
5-Hole Tin Chokers	dos. 0.80

Via à bois

Nous cotons les escomptes suivants sur la liste:

Tête plate, acier	85 et 10 p.c.
Tête ronde, acier	80 et 10 p.c.
Tête plate, culvre.	75 et 10 p.c.
Tête ronde, culvre.	70 et 10 p.c.
Tête plate, bronze	70 et 10 p.c.
Tête ronde, bronze	65 et 10 p.c.

Fanaux

Nous cotons:

Cold Blast No 2.	dos. 6.75
Wright No 3.	dos. 8.50
Ordinaires.	dos. 4.75
Dashboard C. B.	dos. 9.00
No 0.	dos. 5.75

Peints, 50c extra par doz.

Tordeuses à linge

Nous cotons:

Royal Canadian.	dos. \$33.75
Colonial.	dos. 38.75
Safety.	dos. 40.50
E. Z. E.	dos. 38.00
Rapid	dos. 33.00
Paragon.	dos. 38.25
Bicycle.	dos. 43.25

Munitions

Bonne demande. L'escompte sur les cartouches canadiennes est de 35 et 5 pour cent.

Plomb de chasse

Bonne demande.

Nous cotons:

Ordinaire.	100 lbs 7.50
Chilled.	100 lbs 7.90
Buck and Seal.	100 lbs 8.20
Ball.	100 lbs 8.70

L'escompte est de 25 pour cent sur la liste.

METAUX

Antimoine

Le marché est fort et les prix restent sans changement.

Nous cotons de \$8.25 à \$8 50 les 100 lbs.

Fontes

Nous cotons:

Carron Spécial	0.00	20 50
Carron Soft	0.00	20 25
Clarence No 3	0.00	19 50
Cleveland	0.00	19 75
Middlesboro No 3	0.00	19 00
Summerlee No 1	0.00	21 50
Summerlee Selected	0.00	21 00
Summerlee No 2	0.00	20 50

Fer en barre

Bonne demande.

Nous cotons:

Fer, marchand, base 100 lbs.	1.90	1.95
Fer forgé . . . base 100 lbs.	2.05	2.10

LES TOLES CANADA GALVANISÉES

de la marque "Dominion Crown" sont de la fabrication la plus ancienne et la meilleure sur le marché.

Demandez-les à votre Marchand de Gros et n'acceptez pas de substitution.

A. C. LESLIE & CO. LIMITED
MONTREAL.

Fournitures de Feutre et de Papier

LAISSEZ-NOUS VOUS COTER DES PRIX POUR N'IMPORTER QUELLE QUANTITÉ DE

Toitures Coudronnées (Roofing) prêtes à poser, 2 et 3 plis
Papiers de Construction, Feutre à doubler et à Taplaser
Produits de Coudron, Papier à Taplaser et à Imprimer
Papier d'Emballage Bruy et Manille.

NOTE:—Nous sommes les fabricants du Feutre Coudronné "Black Diamond."

Alex. McArthur & Co.

82 Rue McGill, Montréal. Limited.

MANUFACTURE DE FEUTRE POUR TOITURES: Rue du Havre et Logan.
OULIN A PAPIER, Joliette, Qué.

Courroies Spéciales

Nous faisons une courroie en cuir pour les situations exposées, au moyen de notre Ciment Imperméable spécial, absolument insoluble par l'eau, chaude ou froide, ou par la vapeur.



D. R. McLaren, Limited

Montréal, 300 rue Craig Ouest.
Québec, 21 rue St-Pierre.



Le Meilleur Poli de Famille sur le Marché.

BLACK JACK

CHEZ VOS MARCHANDS DE GROS.



De \$16.80, Prix de Liste à \$40.80, Prix de Liste.—11 Grandeurs.
The GENDRON MFG. CO.

Toronto, Can. Demandez renseignements complets et catalogues.

Vous pouvez vendre nos VOITURES DE LIVRAISON

SPLENDIDEMENT CONSTRUITES

à toutes les classes. Ce sont les meilleurs jouets pour les garçons et les véhicules idéaux pour livraisons légères dans toute sorte de commerce. Peintes en rouge et vernies, et munies d'un châssis en acier estampé. Très solidement construites. Une des nombreuses et excellentes

Spécialités **TORONTO Gendron CANADA**

SCIES MAPLE LEAF

Le Canada tient la tête dans la fabrication des scies de haute qualité.



Manufacturées par **The Maple Leaf Saw Works**
SHURLY & DIETRICH, Propriétaires, Galt, Ont.

NOS Scies sont trempées au moyen d'un procédé secret. Nous garantissons que ce sont les Scies les mieux trempées qui existent au monde. Comme fini, elles ne sont inférieures à aucune autre et elles sont parfaitement aiguisées. Nous des mandons un essai qui prouve nos prétentions. Satisfaction garantie.

Fer finl.	base 100 lbs.	2.15	2.20
Fer pour fers à cheval	base 100 lbs.	2.15	2.20
Feuillard mince 1½ à 2 pcs, base		3.10	
Feuillard épais No 10 base.		2.00	

Acier en barre

Bonne demande. Les prix sont bien maintenus.

Nous cotons-net, 30 jours.

Acier doux	base 100 lbs.	1.95	2.00
Acier à rivets	base 100 lbs.	2.05	2.10
Acier à lisse	base 100 lbs.	1.95	2.00
Acier à bandage, base 100 lbs.		2.00	2.05
Acier à machine, base 100 lbs.		2.10	2.20
Acier à pince	base 100 lbs.	2.45	2.50
Acier à ressorts, base 100 lbs.		2.70	2.95

Cuivre en lingots

Le marché est très fort et les prix sont sans changements.

Nous cotons: \$14.75 à \$15.00 Le cuivre en feuilles est coté à 30 cents.

Etain en lingots

Le marché est un peu plus faible.

Nous cotons: 35½ à 36c

Plomb en lingots

Le marché est très fort.

Nous cotons: \$3.75 à \$3.85

Zinc en lingots

Les prix sont fermes et sans changement.

Nous cotons de \$6.50 à \$6.75 les 100 livres.

HUILES, PEINTURES ET VITRERIE**Huile de lin**

Le prix de l'huile de lin qui était monté dernièrement à 87c. est redescendu à 85c.

Nous cotons au gallon, prix nets: huile bouillie, 85c de 1 à 4 barils, 87c pour 5 à 9 barils et 91c pour moins de 1 brl; huile crue, 82c de 1 à 4 barils, 80c pour 5 à 9 barils et 88c pour moins de 1 brl

Huile de loup-marin

Nous cotons au gallon:

Huile extra raffinée 60c

Essence de térébenthine

Fortement demandée et prix très fermes

Nous cotons, net 30 jours: au gallon, pour un baril, 80c; de 2 barils à 4 barils 78c; et pour quantité moindre de 1 baril, 85c.

Blanc de plomb

Les prix sont très fermes

Nous cotons:

Blanc de plomb pur	5.30	5.50
Blanc de plomb No 2	4.75	5.00
Blanc de plomb No 3	0.00	4.75
Blanc de plomb No 4	4.25	4.50

Pitch

Les prix sont sans changement.

Goudron dur 100 lbs. 0.65

Peintures préparées

Nous cotons:

Gallon	1.15	1.60
Demi-gallon	1.20	1.65
Quart de gallon	1.25	1.40
En boîtes de 1 lb.	0.08½	0.09½

Verres à Vitres

Nous cotons: Star, au-dessous de 26 pouces uni: 50 pieds, \$1.70; 100 pieds, \$3.20; 26 à 40, 50 pieds, \$1.80; 100 pieds, \$3.40; 41 à 50, 100 pieds, \$3.85; 51 à 60, 100 pieds, \$4.10; 61 à 70, 100 pieds, \$4.85; 71 à 80, 100 pieds, \$4.85.

Double Diamond, 100 pieds: 0 à 25, \$6.75; 26 à 40, \$7.25; 41 à 50, \$8.75; 51 à 60, \$10.00; 61 à 70, \$11.50; 71 à 80, \$12.50; 81 à 85, \$14.00; 86 à 90, \$16.50; 91 à 95, \$18.00. Escompte, 83 1-3 p. c. Sur Diamond, escompte 20 p. c.

Briques réfractaires, etc.

On cote les briques réfractaires anglaises \$17.00 à \$21.00; les briques écossaises, de \$27.00 à \$30.00; les briques américaines, de \$23.00 à \$35.00.

Ciment

Nous cotons par baril: ciment Portland canadien, \$1.70 à \$1.75; ciment anglais, \$2.00 à \$2.05; ciment belge, \$1.60 à \$1.90.

Câbles et cordages

Nous cotons:

Best Manilla	base lb.	0.00	0.10½
British Manilla	base lb.	0.00	0.09½
Sisal	base lb.	0.00	0.09
Lathyrn simple	base lb.	0.00	0.10
Lathyrn double	base lb.	0.00	0.10½
Jute	base lb.	0.00	0.10½
Coton	base lb.	0.00	0.23
Cordes à châssis	base lb.	0.00	0.34

Ficelle d'engravage

Bonne demande.

Manilla, 650 pieds	lb.	0.10½
Manilla, 600 pieds	lb.	0.09
Manilla, 550 pieds	lb.	0.08½
Sisal, 500 pieds	lb.	0.07½

Par 5 tonnes, 1-8c. de moins. Par lot de char, 1-4c. de moins.

Papiers de Construction

Nous cotons:

Jaune et noir pesant	1.75	1.87½
Jaune ordinaire, le rouleau	0.00	0.32
Noir ordinaire, le rouleau	0.00	0.40
Goudronné, les 100 lbs.	1.75	1.87½
Papier à tapis, les 100 lbs.	0.00	2.75
Papier à cou, roul., 2 plis	0.75	0.85
Papier à cou., roul., 3 plis	0.95	1.05
Papier surprise, roul., 15 lbs.	0.00	0.50

FERRAILLES

	La lb.	
Cuivre fort	0.00	0.11
Cuivre mince ou fonds en cuivre	0.00	0.10
Laiton rouge fort	0.00	0.10
Laiton jaune fort	0.00	0.08
Laiton mince	0.00	0.06½
Plomb	0.02½	0.02½
Zinc	0.00	0.03
	La tonne	
Fer forgé No 1	0.00	12.00
Fer forgé No 2	0.00	0.00
Fer fondu et débris de machines No 1	0.00	14.00
Plaques de poêles	0.00	12.00
Fontes et aciers malléables	0.00	9.00
Pièces d'acier	0.00	7.00

La lb.

Vielles claques 0.00 0.08½

ASSEMBLEE ANNUELLE DE L'ASSOCIATION DES ARCHITECTES DE LA PROVINCE DE QUEBEC

La dix-neuvième assemblée annuelle de l'Association des Architectes de la province de Québec a eu lieu à l'hôtel de ville de Québec, le 16 janvier. Le rapport du conseil et celui du trésorier furent présentés et trouvés des plus satisfaisants. On procéda à l'élection des officiers et on liquida une quantité de questions. Un banquet fut offert aux visiteurs au Château Frontenac.

Les officiers élus furent les suivants: Président: Thos. Raymond, Québec; premier vice-président, J. R. Gardiner, Montréal; deuxième vice-président, L. Lemieux, Montréal; trésorier, W. Maxwell, Montréal; secrétaire, J. E. Vanier.

NOUVELLE MANUFACTURE A MONTREAL

La Hayes Manufacturing Co., de Erié, Pa., s'est assuré une option sur un grand terrain, rue Ste-Catherine, près de l'avenue Atwater, pour y construire une succursale de sa manufacture de fournitures pour service d'eau.

Cette compagnie évitera ainsi le droit de 35 pour cent. On dit qu'un établissement de \$50,000 sera élevé sur ce terrain, l'année prochaine.

**Permis de construire à Montréal**

Coin des rues Drummond et Sherbrooke, modifications à une maison; coût probable, \$2,000. Propriétaire, W. M. Aitken; architectes, Finley & Spence; entrepreneurs, Leblanc & Aquin (12).

Ave Papineau, près de l'avenue Mont-Royal, une maison formant 5 logements, 30 x 42, à 3 étages, en bois, pierre et brique; coût probable, \$3,500. Propriétaire, A. Lusignan; entrepreneur, D. Dupras (13).

Rue Parthenais, No 71, une maison formant 3 logements, 38.6 x 33, à 3 étages, en bois et brique; coût probable, \$4,500. Propriétaire, D. Murray; entrepreneurs, Hussey Contracting Co. (14).

Rue O'Connell (Dupré), No 23, modifications à une maison; coût probable, \$50. Propriétaire, M. Levett (15).

Rue Stanley, No 10, modifications à une maison; coût probable, \$800. Propriétaires, Horm. Durocher (16).

Rue Dumont, près de la rue Sherbrooke, 6 maisons formant 12 logements, 96 x 40, à 2 étages, en bois et brique; coût probable, \$10,000. Propriétaire, E. Dufresne; entrepreneur, Z. Martel (17 à 22).

Rue St-Germain, près de la rue Duquette, 3 maisons formant 9 logements, 50 x 45, à 3 étages, en bois et brique pressée; coût probable, \$5,500. Propriétaire, Albert Paradis (23 à 25).

Rue Fabre, près de la rue Beaubien, une maison formant un logement, 25 x 35, à un étage, en bois et brique; coût probable, \$1,200. Propriétaire, David Oberfeld (26).

7ième avenue, près de la rue Masson, modifications à une maison; coût probable, \$500. Propriétaire, Harris, K. Roberts (27).

Ave Mont-Royal Est, No 577, ajouter 2 étages à une maison; coût probable, \$6,000. Propriétaire, veuve J. Levert; entrepreneur, J. B. Sauvé (28).

SI VOUS APPROUVEZ

la ligne de conduite du "PRIX COURANT", abonnez-vous.

Faites-le connaître à vos amis, amenez-le à s'abonner.

Parlez-en à vos fournisseurs afin qu'ils se rendent compte de l'efficacité de sa publicité.



Prêt pour les affaires.

Vous en ferez en quantité M. le Marchand, si votre magasin est le quartier général de la **Peinture Martin-Senour**. L'époque du nettoyage approche rapidement, et le nettoyage et les travaux de peinture du printemps battront leur plein presque avant que vous le sachiez. Ce serait un bon plan de vous asseoir immédiatement et d'écrire pour demander les termes et renseignements concernant la **Peinture Martin-Senour**, de manière à avoir un stock prêt pour la demande.

N'attendez-pas

que la saison soit arrivée pour vous préparer. Vous pourriez aussi bien faire tous les profits que de perdre le bénéfice des affaires pressées de la première heure—rappelez-vous que les premiers ordres pour la **Peinture Martin-Senour** vous ramèneront les acheteurs de peinture qui en demanderont encore.—Burs Blanc de Plomb, Blanc de Zinc et Huile de Lin. Pas d'adultération, c'est ce qui accomplit cela. Tenez la peinture de **qualité**, Mr. le Marchand, et faites de l'argent. Écrivez aujourd'hui même pour renseignements complets sur la **Peinture Martin-Senour** pure à 100 pour cent et notre proposition aux marchands pour gagner de l'argent. Adressez-vous à

THE MARTIN-SENOUR CO., Ltd.

"Pionniers de l'Industrie des Peintures Pures".

142-144, RUE DES INSPECTEURS, MONTREAL.

2514-2520 Quarry Street et Archer Avenue, Chicago. (Établis en 1878.)

The Winnipeg Paint and Glass Co., Ltd, Winnipeg.

The Maritime Paint and Varnish Co., Ltd, Halifax, N. E.



Le Gazogène "National"

Répond à un besoin.

L'ACÉTYLÈNE est le moyen d'éclairage par excellence, sa lumière est celle qui se rapproche le plus des rayons du soleil. Il fallait trouver un moyen de produire l'acétylène sans qu'il se surchauffe. Il fallait aussi détruire les bulles de ce gaz afin de l'amener à une température uniforme, le sécher, parce qu'à son état primitif il est toujours humide, le laver et le filtrer. Le générateur "National" est le seul qui réponde à ce besoin, et d'une manière parfaite.

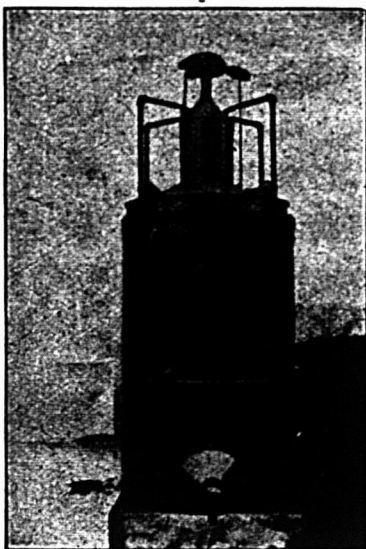

Sa construction est faite d'après des lois scientifiques, de manière à ce qu'il donne la meilleure lumière possible, et avec la plus grande économie.

Le carbure ne s'évapore pas. Il est placé dans le gazogène en quantité suffisante pour donner la lumière pendant plusieurs jours, il est dans un récipient fermant hermétiquement et il peut y demeurer tant qu'il n'est pas dépensé. C'est là un fait important.

Le Gazogène "National" est certainement le système d'éclairage le plus sûr et le plus économique.

Manufactur par la

National Acetylene Gas Co.
SHERBROOKE, QUÉ.



Les Galons-Mesures

LUFKIN

En acier, en toile, en peau d'âne, en cuir patenté

Ont une réputation universelle à cause de leur exactitude absolue, de leur valeur de durée, et de leur fini. Partout ils sont en demande par les experts.

En vente chez tous les marchands de ferronnerie canadiens.

DEMANDEZ-LES DE SUITE!

Notre Manufacture est la seule du genre au Canada.

THE LUFKIN RULE CO. OF CANADA, LTD.
WINDSOR, ONT.

PRÊTS ET OBLIGATIONS HYPOTHECAIRES

Pendant la semaine terminée le 15 janvier 1910.

BUREAU DE MONTREAL EST

Date	Montant	Taux d'intérêt	Nom du Prêteur	Nom de l'Emprunteur	Affectant un ou des lots d'un quartier de Montréal ou autres villes	Nature de l'acte
Janvier 10	\$ 2030	10	Arthur Panneton	Jos. Hector Giguère	St-Louis	Prêt.
" 10	5000	6	Crédit Foncier F. C.	Louis C. Rivard	"	"
" 10	2000	6	Lillie B. Dorome	Jos. Binette	St-Laurent	Obligation.
" 11	2000	7	Corinne Chevretils	J. B. Charbonneau	Papineau	"
" 11	6000	6	La Société d'Adm. Générale	F. X.	St-Jacques	Prêt.
" 11	200	8	Thos de Villeneuve Viau	Dame Félix Rieutord	Lafontaine	Obligation.
" 12	13000	6	La Banque d'Hochelega	Alberto Dini	St-Louis	Garantie hypothécaire.
" 12	2000	5 1/2	Vve John Caverhill	Thos M. Morgan	Est.	Prêt.
" 12	600	10	Frank Kissler	Ansell Goldsmith	St-Louis	Obligation.
" 12	500	6	Crédit Foncier F. C.	Eloi P. Chagnon	St-Jacques	Prêt.
" 12	2500	6	Félix R. Beaulieu	Roméo Valliquette	Papineau	"
" 13	4000	6	Concorde Bourgeois et al.	Jacob Berlind et uxur	St-Louis	Obligation.
" 13	20000	6	Montreal Trust Co. In-trust	The Realty Co. Ltd	Lafontaine et autres	Hypothèque.
" 14	125	6	Dame Samuel Robinovitch	Abr. Rosenberg	St-Louis	"
" 14	2500	7	Vve J. A. Marion	Paul Denis	Ste-Marie	Obligation.
" 14	1800	6	Dame Aug. José Cebrero	Ovilla Gagnon	St-Louis	"
" 15	1000	8	Vve Michael Horke	J. P. Gadbois	"	"
" 15	330	8	Peritz Peritz	Vve Simon Solomon	"	"
" 15	4000	6	Vve J. Héroux	Thos M. Morgan	Est.	Prêt.

BUREAU DE MONTREAL OUEST

Janvier 12			Samuel W. Boyd et al	Jos. McCallum	St-Joseph	Obligation.
" 12			Pat. Meehan	Philip Meehan	St-George	"
" 13			James H. Maher	Hector Prévost et al.	St-André	"
" 13			N. Tremblay	O. Tremblay	Centre	"
" 14			W. Fraser et al.	Vve Jos. Héroux	St-André	Prêt.
" 14			Trustees of Victoria R. Brigham	Vve Wm U. Watson	"	"
" 15			Crédit Foncier F. C.	Succ. N. Quintal	St-Georges	"

BUREAU D'HOHELAGA ET JACQUES-CARTIER

Janvier 10	\$ 1601	6	Vve Ls Nap. Julien et al.	Dame Camille Lanthier	St Jean-Bte.	Obligation.
" 10	600	7	Alf. Levesque	Alice Larivée	St Denis	"
" 10	1600	6	Frs Théodule Daubigny	Ovide Cardinal	"	"
" 10	1500	6	Dame Théod. H. Ouellette	J. B. Prévost	Ville Emard	"
" 10	6000	5 1/2	Tracy Ludington	Wm H. Creed	Westmount.	"
" 11	350	6	Vincent Duquette	Hy Ls Brown	Hochelega	"
" 11	350	6	Adol. et M. Lse Gagne	Seraphin Prudhomme	Côte St-Luc	"
" 11	500	6	Cécile Deguise	Septimus Dauby	N.-D.-de-Grâces	"
" 11	2250	6	Rev. J. G. Décarv	Vve Gabriel Lefebvre	Lachine	"
" 11	1000	6	Jos. A. Demers	Robt McLaren	Laurier	Prêt.
" 11	1600	6	Tous. Décarie	Alf. G. Evans	Montréal Ouest	Obligation.
" 11	1500	5	Désire Turcot	Elie Riendeau	St-Henri	"
" 11	250	6	J. A. Thérien	Trefflé Savard	St-Denis	"
" 11	400	6	J. R. Mainville	L. J. Arth. Roch	St-Jean-Bte.	"
" 11	2000	6	Marie T. Larocques	Omer Thibault	St-Denis	"
" 11	6000	6	Hudon & Orsali	Olivier Gervais	Pte-aux-Trembles	"
" 12	3000	6	Succ. Chs St Jacques	Xavier Charbonneau	Laurier	"
" 12	3000	6	Jos. Noel	"	"	"
" 12	2500	6	Emery et Delima Sénécal	Pierre Bilaudeau	Longue-Pte.	"
" 12	5000	5	The Standard Life Ass. Co.	Arth. P. Tippet	Westmount.	Prêt.
" 12	3000	6	Vve John S. Young	Dame Vildac Rhéaume	Verdun	"
" 12	7200	6	Dame Chs J. Fleet	Wm Lyall	N.-D.-de-Grâces	"
" 12	900	7	Vve Ed. Ouimet	Olympe Brière	Laurier	Obligation.
" 12	850	7	The Trust & Loan Co.	Wilf. Kennedy	St-Denis	Prêt.
" 12	150	7 1/2	Fred. Lefils	Emile Bellefleur	Hochelega	Obligation.
" 12	2000	6	Paul Vermette et al	Raoul Aubertin	Ville Emard	"
" 12	3500	6 1/2	Horace Delorme	Johnny Mathieu	Hochelega	"
" 12	6000	6	Crédit Foncier F. C.	Dame Edm. Rhéaume	N.-D.-de-Grâces	Prêt.
" 13	10000	6	"	Jos. Grenier	St-Henri	"
" 13	2000	6	L'Union St Joseph de St Henri	Polydore Boileau	Laurier	Obligation.
" 13	400	7	Achille Cadieux	Jos. Henri Cadieux	Outremont	"
" 13	200000	5	Montreal Trust Co	The Realty Co. Ltd	St-Jean-Bte et autres	Hypothèque.
" 14	3000	6	Arth. Durocher	Théon. Laross, jr.	St-Denis	Obligation.
" 14	1000	7	Jos. Pierre Quesnel	Jos. Em. Poitras	St-Henri	"
" 14	15000	6	Moses Vineberg	Edw. H. Lennon	Westmount	Prêt.
" 14	900	8	Dame A. Sérap. Deguire	Cyrille et Horm. Prudhomme	St-Denis	Obligation.
" 14	500	7	Dame Ulric Damien	Pietro Cocchione	Laurier	"
" 14	300	7	Eugène Allard	Benj. Boyte	St-Denis	"
" 14	600	8	"	Alf. St Amour	Maisonneuve	"
" 14	1500	6	Aug. Gareau	J. Conrad Choquet	St-Denis	"
" 14	2400	6	Elie Lalonde	Paul Lalonde	St-Henri	"
" 14	1025	6	Florianne Longpre	Ed. Laparé	Ville Emard	"
" 14	375	6	"	Omer Charland	"	"
" 14	600	6	Jules Descroisettes	Dame Emile Géolier et al	Hochelega et N.-D.-de-Grâces	"
" 15	400	6	Nap. Sénécal	Jos. Braconier	Hochelega	"
" 15	800	7	Henriette Levy	Aug. D. Bédard	"	"
" 15	2500	6	Tous. Décarie et al.	John O. Harris	N.-D.-de-Grâces	"
" 15	500	7	Wilf. Joron	J. Donat Camirand	Outremont	"
" 15	767	6	Jos. Guernon	F. X. Marcotte	Ste-Cunégonde	"

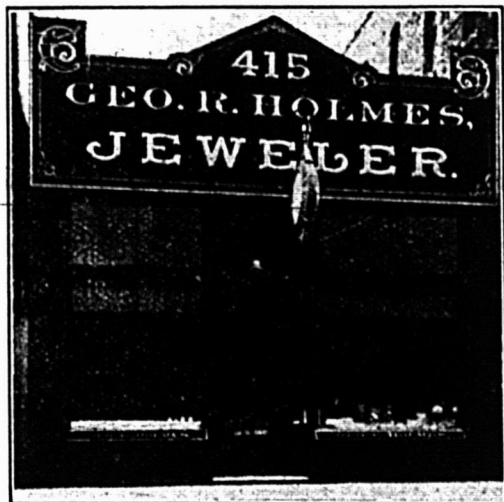

Le meilleur vendeur est une
Enseigne Electrique

Elle fera vendre vos marchandises et augmenter
votre compte en banque.

Nous en faisons.

Le meilleur matériel et la meilleure main d'œuvre.
Modèles les plus nouveaux.

Procurez-vous le catalogue.

Denis Advertising Signs,

LIMITED

150, rue Craig Ouest, MONTRÉAL

GREENING

Câble en Fil Métallique

Toutes les sortes, toutes
les grosseurs et pour
TOUS LES USAGES.

Standard et Lang's Patent Lay

PRIX CORRECTS.

PROMPTES EXPÉDITIONS.

Accessoires de Câble
Graisse pour Câbles.

THE B. GREENING WIRE CO., Limited

HAMILTON, Ont.

MONTRÉAL, Que.



Les ordres que nous avons
en mains sont les plus forts
que nous avons jamais eus ;
mais nous avons de la place
pour un certain nombre de
nouveaux Clients qui veu-
lent grossir les rangs des
hommes qui emploient avec
satisfaction les

POMPES McDOUGALL

Nous disons la même vieille
histoire : qualité d'abord et
prix aussi facile que possi-
ble pour vous. Entendons-
nous. "AREMACDEE" est
une garantie.

THE R. McDOUGALL CO., LTD.

GALT, CANADA

Nid Métallique Magicien"

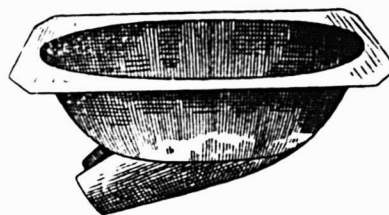

Pour
empêcher
les poules
de manger
les œufs.

Nid Métallique "Magicien"

LE NID MERVEILLEUX DU SIECLE.

Grands avantages pour les éleveurs
de Volailles.

- 1^o—Ce Nid étant en métal, l'humidité et la vermine du poulailler ne peuvent l'affecter.
- 2^o—N'ayant aucune ouverture au milieu, la poule n'hésite pas à s'y mettre.
- 3^o—La poule aime ce nid, parce qu'il est confortable et se réchauffe immédiatement.

Pour plus amples informations s'adresser à

Le Tourneux Fils & Cie, Ltee

Importateurs de Ferronnerie en Gros.

5 et 7, rue Notre-Dame Est, Montreal.



PENDANT LA SEMAINE TERMINEE
LE 15 JANVIER 1910

MONTREAL-EST

Quartier Est

Rue Champ de Mars. Lot 173, avec maison en bois; terrain, 36.25 d'un côté, 37.40 de l'autre x 31.90 d'un côté et 28.95 de l'autre, supr. 1128. P. C. Lacasse aux Débardeurs Syndiqués du Port de Montréal; \$1,393. E. R. Dufresne, N. P. (77125.)

Quartier Lafontaine

Rue St Hubert, Nos 457 et 459. Lot 849-21, avec maison en pierre et brique; terrain, 23 x 85, supr. 2012. Ernest Laurence à Lucien Gareau et al.; \$8,000. L. Bélanger, N. P. (77096.)

Rue Rivard, Nos 128 et 130. Lot 1202-44, avec maison en bois et brique; terrain, 20 x 70. Alph. Bélanger à Jos. T. S. Halneault; \$2,800. A. G. Noisieux, N. P. (77124.)

Quartier Papineau

Rue Burnett, Nos 27 à 31. Lots 503-23 et 24, avec maison en brique; terrain, 47 x 102.6, supr. 4817.4. Blanche Gobier, épouse de Almé Handfield à Naphthalie Bloom; \$5,500. J. H. A. Bohémier, N. P. (77072.)

Ruelle Mathieu, Nos 375 et 377. Lot 1144-15, avec maison en bois et brique; terrain, 40.8 x 57, supr. 2318. Dineault Falcon à Jos. Léon Patenaude; \$4,000. T. Touzin, N. P. (77074.)

Rue Dorion, Nos 564 à 574. Lots 1-2 Ind. 584, 585, pt. N. O. 583, avec maison en brique; terrain, 102.6 x 76, supr. 7550. Gaspard Deserres à The Montreal Trust Co.; \$5,050. H. M. Marler, N. P. (77081.)

Rue Dorion. Lots 1225-64 et 65; terrain, 46 x 84 d'un côté et 83.6 de l'autre, supr. 2853 vacant. Christophe Messier à Isaïe Marsolais et Jos. Marsolais (promesse devenue); \$480 et autres considérations. R. Lavallée, N. P. (77082.)

Rue Dorion, Nos 1030 à 1036. Lot 1225-45, avec maison en bois et brique; terrain, 25 x 74, supr. 1850. Narcisse Beauchamp à Prosper Binette; \$3,300. E. R. Dufresne, N. P. (77101.)

Rue Sherbrooke Est, Nos 1040 à 1044. Lot 1224-59, avec maison en brique; terrain, 25 x 100. Gull H. Gadbois à la Succession Annie Bélieveu; \$8,500. A. Jolicoeur, N. P. (77102.)

Rue Gauthier, No 200. Lot 1225-7; terrain, 24 x 80 vacant. La Succession Jos. Brunet à Roméo Valiquette; \$552. G. A. Bourdeau, N. P. (77103.)

Ave De Lorimier. Lots 501-1 à 7; terrain, 120 x 140; 1 do, 160 x 120, supr. 19200 chacun vacant. Fred. O. Hoffens à J. Barsalou & Co., Ltd.; \$21,600. P. C. Lacasse, N. P. (77056.)

Quartier St-Laurent

Rue St-Urbain, No 741. Lot 1900b avec maison en pierre et brique; terrain, 17.4 x 123, supr. 2131. Wm. Hy. Pratt à Jas. N. Bales; \$4,250. W. B. S. Reddy, N. P. (77059.)

Ave Tara Hall, No 13. Lot 101-12, avec maison en pierre et brique; terrain, 19.6 x 48.3, supr. 940. Conor Ls M. Maguire et al. à Honora O'Connell; \$3,100. A. G. E. Rankin, N. P. (77077.)

Ave du Parc, Nos 64 à 70. Lots 1-2

Ind. 44-73, 74, avec maison en pierre et brique; terrain, 52 x 104. Albert Wener à Moses Greenberg; \$2,500. H. Fry, N. P. (77110.)

Rue Mance, No 28. Lot pt. 259, avec maison en bois et brique; terrain, 35 x irrég., supr. 2375. John D. et W. L. Fraser à Geo. Gagnon; \$5,150. H. M. Marler, N. P. (77115.)

Quartier St-Louis

Rue Ste-Elizabeth, Nos 151 et 151½. Lot 1-4 S. E. 468, avec maison en pierre et brique; terrain, 20 x 60. John Hy. Price à Samuel Hy. Guy; \$4,000. L. A. Dumesnil, N. P. (77061.)

Rue Ste-Elizabeth, Nos 151 et 151½. Lot 1-4 S. E. 468, avec maison en pierre et brique; terrain, 20 x 60, supr. 1200. Samuel Hy. Guy à Esther Leroux, Vve de Jos. Leroux; \$4,000. L. A. Dumesnil, N. P. (77062.)

Rue Drolet, No 146. Lot 903-154, avec maison en bois et brique; terrain, 20 x 72, supr. 1440. Narcisse Paquette et al. à Louis Kuzmarov; \$2,800. F. Rieutord, N. P. (77079.)

Ave Coloniale, Nos 171 à 175 et rue St Dominique, Nos 220 à 226. Lots 944-6, 250, avec maison en bois et brique; terrain, 25 x 70 d'un côté, 71.6 de l'autre, supr. 1778; 1 do, 42 d'un côté, 42.7 de l'autre x 48, supr. 2141. Biron et Savignac à Ansell Goldsmith et uxors (rétrocession); \$250. P. C. Lacasse, N. P. (77092.)

Rue Roy, Nos 58 à 62. Lots pt. 941-4, 6, avec maison en pierre et brique; terrain, 24 x 60, supr. 1440. Rachel Schachter, épouse de Samuel Robinovitch à Abraham Rosenberg; \$6,520. L. A. Jérôme, N. P. (77105.)

Quartier Ste-Marie

Rue Chaussé, Nos 763 à 773. Lot 1282, avec maison en pierre et brique; terrain, 40 x 100. Jos. Archambault à Paul Denis; \$9,000. P. C. Lacasse, N. P. (77111.)

MONTREAL-OUEST

Quartier St-André

Rue McGregor. Lot pt. 1726-10; terrain, 50.3 d'un côté, 50.6 de l'autre x 110.2 d'un côté et 111.2 de l'autre, supr. 5577 vacant. Jas. H. Maher à Anson McKim; \$11,154. R. A. Dunton, N. P. (148-005.)

Rue McGregor. Lot pt. 1726-10; terrain, 50.3 d'un côté, 50.6 de l'autre x 109.2 d'un côté et 110.2 de l'autre, supr. 5526. Jas. H. Maher à Hubert B. Walker; \$11,052. R. A. Dunton, N. P. (148006.)

Rue Ste-Catherine Ouest, No 622. Lot pt. 1531, avec maison en pierre et brique; terrain, 25.4 d'un côté, 25.3 de l'autre x 89, supr. 2252. Hector Prévost et al. à Jas. H. Maher; \$27,000. J. P. Lamarche, N. P. (148017.)

Rue Sherbrooke Ouest, No 681. Lot pt. 1744; terrain, 80 x 174.6 d'un côté, 173.2 de l'autre, supr. 13906.8 vacant. Hon. Robert Mackay à David Morrice, jr.; pas de prix donné. H. M. Marler, N. P. (148029.)

Rue Redpath. Lot pt. 1744; terrain, 10 x 173 d'un côté et 173.2 de l'autre, supr. 1731 vacant. Hon. Robert Mackay à Abner Kingman; pas de prix donné. H. M. Marler, N. P. (148030.)

Rue Sherbrooke Ouest, No 690. Lot pt. 1702-1, avec maison en pierre et brique; terrain, 22 x 120, supr. 2670. Wm. Hy. Benyon à Florence Stancliffe, Vve de Wm. U. Watson; \$18,500. H. M. Marler, N. P. (148033.)

Rue Ste-Catherine Ouest, No 624. Lot pt. 1531, avec maison en pierre et brique; terrain, 25.3 d'un côté, 25.4 de l'autre x 89, supr. 2260. Marie Clara H. Pré-

vost à Jas. H. Maher; \$30,000. R. A. Dunton, N. P. (148040.)

Rue Ste-Catherine Ouest, No 626. Lot pt. 1531, avec maison en pierre et brique; terrain, 25.3 d'un côté, 25.4 de l'autre x 89, supr. 2252. J. B. Hector Prévost à Jas. H. Maher; \$38,000. R. A. Dunton, N. P. (148041.)

Rue Mackay, Nos 14 à 24. Lots 1584-2, 3, 4, avec maison en pierre et brique; terrain, 100 d'un côté, 101.6 de l'autre x 110.6 d'un côté et 109 de l'autre, supr. 8312. Francis Robert Redpath et al. à Emma E. Duperrault, veuve de Jos. Héroux; \$18,000. H. M. Marler, N. P. (148-042.)

Quartier Ste-Anne

Rue Notre-Dame Ouest, Nos 518 à 522. Lot 1304, avec maison en bois; terrain, 44.8 x irrég., supr. 3768. Le Shérif de Montréal à Ucal H. Dandurand; \$6,200 (148010.)

Rue O'Connell, Nos 19 à 20. Lot 1833, avec maison en brique; terrain, 48.3 x 97.6, supr. 4704. Marie V. F. Blache, épouse de J. A. Labranche à Moses Lewitt; \$8,000. J. H. A. Bohémier, N. P. (148021.)

Quartier St-Georges

Rue Ste-Catherine, Nos 255 et 257. Lot 1-2 N. E. 1342, avec maison en pierre et brique; terrain, 25.9 x irrég., supr. 3265. David John M. Darling à John Allan; \$70,000. R. A. Dunton, N. P. (148-004.)

Rue Peel, No 140. Lot 1482, avec maison en pierre et brique; terrain, 21.3 x 114.6, supr. 2430. John T. Barlow à Fred. W. Barlow; pas de prix donné. J. A. Cameron, N. P. (148024.)

Ave McGill College, No 51. Lot 1322, avec maison en pierre et brique; terrain, 24 x 95, supr. 2280. Duncan McNytre à Léopold Stern; \$8,500. J. A. Cameron, N. P. (148025.)

Rue Sherbrooke Ouest, No 581. Lot pt. 1758, avec maison en pierre et brique; terrain, 120 x 151 d'un côté et 150 de l'autre. Maud Helen Booth, épouse de F. O. Lewis à Nathaniel Curry; pas de prix donné. H. M. Marler, N. P. (148028.)

Rue Peel, No 200. Lots 1475-a, b, avec maison en pierre et brique; terrain, 25 x 116.6, supr. 2912. Fanny L. Gault, épouse de E. B. Ibbotson à Chas. W. Vipond; \$14,000. H. M. Marler, N. P. (148031.)

Rue Hanover, No 17. Lot pt. 1130, avec maison en pierre et brique; terrain, 22.10 d'un côté, 22.9 de l'autre x 80, supr. 1880. Chas. O. Wyatt à Henry Gatehouse; \$4,500. J. Fair, N. P. (148035.)

Quartier St-Joseph

Rue Coursol, No 33. Lot 87-49, avec maison en brique; terrain, 18.3 x 90, supr. 1642. Dineault Falcon à J. Léon Patenaude; \$4,000. T. Touzin, N. P. (148007.)

Rue Richmond, Nos 365 et 367. Lot 426, avec maison en brique; terrain, 43.2 x 176.1, supr. 7600. Ernest Lemire à Adolphus W. D. Howell; \$13,000. G. R. Lighthall, N. P. (148020.)

Rue St-Jacques, Nos 961 et 963. Lots 396 et 397, avec maison en bois; terrain, 116 x 93.9, supr. 10874. The Provident Trust & Investment Co., Ltd. à The Fidelity, Ltd.; pas de prix donné. J. A. H. Hébert, N. P. (148037.)

HOCHELAGA ET JACQUES-CARTIER

Quartier De Lorimier

Rue Simard. Lot 1-2 N. O. 153-197; terrain, 22 x 80 vacant. Louis Corbeil à Eugène Dupuis; \$425. A. Rivest, N. P. (166702.)

Rue St-Jérôme. Lots 161-140, 141, 142;

Une Expérience de

40 ANS

Dans la Fabrication des Vernis.

nous a mis à même de produire un Vernis qui, au lieu de se fendiller et de blanchir, comme les vernis communs, reste élastique et imperméable sur le plancher.

Le secret de ce fini merveilleux pour planchers est le traitement spécial et le vieillissement de l'huile.

Voyez à vos stocks d' "Elastica" et soyez préparé à faire face à la demande que notre publicité persistante auprès du consommateur a créée.

Le Vernis "Elastica" pour Planchers est fait uniquement par la

International Varnish Co., Limited,

Fabricants de Pins Vernis. Succursale de
Standard Varnish Works.

TORONTO.

New-York, Chicago, Londres, Berlin, Bruxelles, Melbourne.

Pourquoi ne pas vendre des Harnais et des Couvertes à Cheval ?

Si vous avez quelque place disponible dans votre magasin, voici une occasion. Ces marchandises vous fournissent une bonne marge de profit, et il n'y a aucun risque.

Demandez-nous de plus amples renseignements.

E. N. HENEY CO., Limited

Manufacturiers en Gros.

333-335, rue St-Paul - - - Montréal.

Mèches de Tarière

Demandez à votre Fournisseur les Mèches de Tarière
"RAPID" et "PARRY."

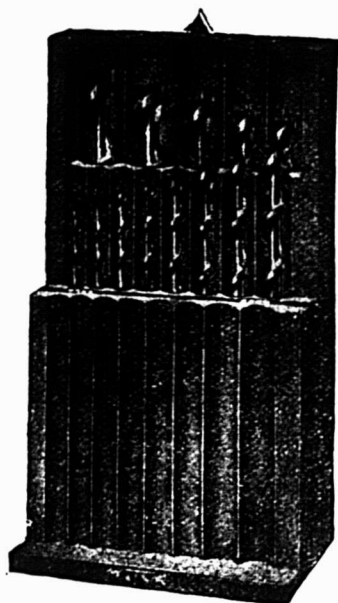

The Rapid Tool Company, Limited
PETERBOROUGH, CANADA.

Catalogue Envoyé sur Demande.

Bouilloire à Aliments pour Bestiaux

Fabriquée scientifiquement, cette bouilloire dont le corps est en acier d'un seul morceau, épargne du temps et des dépenses. Plaque ajustable, empêchant la chaleur de s'échapper par la cheminée, économisant le combustible et donnant une cuisson plus rapide qu'avec les anciens systèmes.

Pas de réparations.
Toutes les sortes en
assortiment.

DEMANDEZ à votre
marchand le plus
voisin ou écrivez-
nous directement pour
une circulaire gratuite.

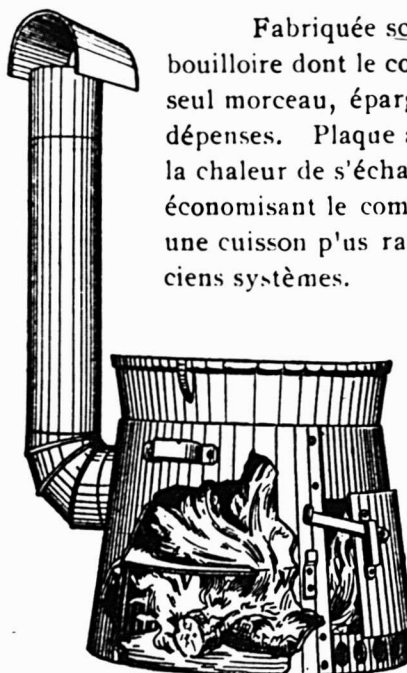

RECORD FOUNDRY & MACHINE CO.,

MONCTON, MONTREAL, TORONTO,

WINNIPEG, CALGARY, VANCOUVER.

3 terrains, 23 x 90 chacun vacant. The Ideal Savings Loan & Land Co. à John B. Picken; \$1,050. R. A. Dunton, N. P. (166724.)

Rue Bordeaux. Lot 161-397; terrain, 25 x 76 vacant. The Ideal Savings Loan & Land Co. à Arthur Gosselin; \$400 R. A. Dunton, N. P. (166727.)

Rue St-Jérôme. Lots 161-442 et 443; 2 terrains, 23 x 90 chacun vacant. The Ideal Savings Loan & Land Co. à John Alex. Dresser; \$650. R. A. Dunton, N. P. (166895.)

Rue St-Jérôme. Lot 161-444; terrain, 23 x 90, supr. 2070 vacant. The Ideal Savings Loan & Land Co. à Bertha A. Dresser et Edith A. Dresser; \$350 R. A. Dunton, N. P. (166896.)

Quartier Duvernay

Rue St-André, Nos 1236 à 1239. Lot 11-33, avec maison en pierre et brique; terrain, 21 x 94. Pierre Trudel à Thomas Abraham; \$4,500. W. F. Lighthall, N. P. (166670.)

Rue Marquette. Lot 1-313, avec maison en pierre et brique neuve; terrain, 25 x 102. J. Horace David à Alfred Demers; \$6,500. O. Gladu, N. P. (166708.)

Rue Mentana, Nos 550 et 552. Lot 11-18, avec maison en bois et brique; terrain, 21 x 94, supr. 1974. Abraham Rosenberg à Rachel Schachter, épouse de Samuel Rabinovitch; \$3,000. L. A. Dérôme, N. P. (166828.)

Quartier Hochelaga

Rue Rachel, Nos 1351 à 1355 et Frontenac, Nos 841 et 843. Lots 148-2867 et 2868, avec maison en pierre et brique; terrain, 50 x 90. Le Shérif de Montréal à Godfroy Boileau; \$10,700 (166703.)

Rue Forsyth. Lot 159-106; terrain, 22.6 x 87.6 d'un côté et 86.9 de l'autre, supr. 1960 vacant. The Montreal Gas Co. à Eucher Thouin; \$470.40. N. Pérodeau, N. P. (166770.)

Rue Forsyth, No 363. Lot 159-106, avec maison en bois; terrain, 22.6 x 87.6 d'un côté et 86.9 de l'autre, supr. 1960. Eucher Thouin à Frédéric Therrien; \$2,475. E. R. Dufresne, N. P. (166771.)

Rue Ste-Catherine Est, Nos 1777 à 1783. Lots 31-69 et 70, avec maison en bois, pierre et brique; terrain, 50 x 90. Marie Malvina Cordeau, veuve de Albini Girouard et al à Elzéar Desgagné; \$17,000. N. Dickson, N. P. (166772.)

Rue Ste-Catherine. Lot 23-424; terrain, 23 x 110, supr. 2530 vacant. Henri Desmarais à John Mathieu; \$1,265. H. P. Pépin, N. P. (166779.)

Rues Nicolet et Forsyth. Lots 23-544 à 548, 650 et 651; 5 terrains, 25 x 121, supr. 3025; 2 do. 24 x 110 chacun vacant. Geo. Pharand à R. M. Ballantyne; pas de prix donné. E. R. Décary, N. P. (166817.)

Rues Forsyth et Fabre. Lots 148-861, pt. 148-862, 853, 864, 148-849, 850, 851, pt. 148-872 à 875; terrain, supr. 6150; 1 do. 75 x 97 d'un côté et 95 de l'autre, supr. 7161; 1 do. irrég., supr. 1437 chacun vacant. Hall Bros. à Robert M. Ballantyne; pas de prix donné. E. R. Décary, N. P. (166819.)

Lots 23-642 et 643; terrain, 25 x 110; 1 do. 24 x 110 chacun vacant. Louis A. Piché à R. M. Ballantyne; pas de prix donné. E. R. Décary, N. P. (166820.)

Rue Forsyth. Lot 23-228; terrain, 24 x 110, supr. 2640 vacant. Ucal H. Dandurand à R. M. Ballantyne. E. R. Décary, N. P. (166823.)

Rue Forsyth. Lots 29-497 et 1057; 2 terrains, 25 x 110 chacun vacant. The Montreal Land & Improvement Co. à R. M. Ballantyne. E. R. Décary, N. P. (166824.)

Rue St-Germain. Lot 50-156; terrain, 25 x 90 vacant. Chas. C. Deguise à Adé- lard Tremblay; \$594.67. J. A. Paquin, N. P. (166839.)

Rue St-Germain. Lot 50-155; terrain, 25 x 90, supr. 2250 vacant. Chas. C. Deguise à Phidime Bouchard; \$594.98. J. A. Paquin, N. P. (166840.)

Rue Forsyth. Lot 23-224; terrain, 24 x 110, supr. 2640 vacant. The Montreal Land & Improvement Co. à Adé- lard Tremblay; \$450. E. R. Décary, N. P. (166845.)

Rue Forsyth. Lot 23-225; terrain, 23 x 110, supr. 2520 vacant. The Montreal Land & Improvement Co. à Phidime Bouchard; \$450. E. R. Leclerc, N. P. (166-846.)

Rue Robillard, No 36. Lot pt. S. O. 102, avec maison en bois; terrain, 15 x 100. Wm. W. Evans à Gilbert A. McColl; \$1,800. R. H. Clerk, N. P. (166872.)

Coin des rues Forsyth et St-Germain. Lot 50-169, avec maison en bois; terrain, 25 x 115, supr. 2875. Alex. Robidou à Horm. Meunier; pas de prix donné. J. R. Mainville, N. P. (166900.)

Quartier Laurier

Rue de Gaspé. Lots 10-922 et 923; 2 terrains, 25 x 72 chacun vacant. Hon. L. Beaubien à Mathieu Maybank; \$625. J. H. Olivier, N. P. (166675.)

Rue de Gaspé, No 555. Lots 10-922 et 923, avec maison en bois et brique; terrain, 50 x 72. Mathieu Maybank à Jos. Roch Mainville (à réméré); \$700. J. H. Olivier, N. P. (166676.)

Avé Van Horne. Lots 11-326, 327 et 328; terrain, supr. 1909; 1 do. supr. 1528; 1 do. 2354 chacun vacant. Robt S. Bagg à Hercule Lamy; \$3,462.60. A. Labadie, N. P. (166677.)

Rés.: 437, St-Antoine Tel. Bell Uptown 2874

JOS. A. BRUNET, L. LB.
NOTAIRE

Edifice Banque d'Épargne, 2e Etage, Chambre 5

180, Rue St-Jacques, Montréal.
Argent à prêter sur propriétés immobilières
Tel. Bell Main 79

Tél Est 1399 Résidence: 1211a, rue St-Jenis
Tél. St-Louis 1124

JOS. BINETTE
ENTREPRENEUR ET CONTRACTEUR

456, rue St-Charles-Borromée - Montréal

Résidence Privée: 535 rue Ontario.

AMEDEE ALLARD
Entrepreneur Général et Manufacturier
de
Portes, Chassis, Escaliers, Découpage, Tournage
Etc., Etc.

Coin Adam et Lasalle, Maisonneuve.

TEL. BELL

Les Commandes seront exécutées
promptement et à prix modérés.

OCT. VAILLANCOURT
Entrepreneur et Manufacturier de
PORTES, CHASSIS, JALOUSIES, ETC.
1818, rue Sanguinet, Ville St-Louis.

Rue Hutchison, No 2173 à 2183. Lot 12-8-26, avec maison en bois, pierre et brique; terrain, 50 x 110.6. Alex. Hogue à Ovilla Hogue; pas de prix donné. L. A. Dérôme, N. P. (166686.)

Rue Hutchison, Nos 2185 à 2193a. Lot 12-8-25, avec maison en bois, pierre et brique; terrain, 50 x 110.6. Alex. Hogue à Jos. Hogue; pas de prix donné. L. A. Dérôme, N. P. (166687.)

Grande Ave. Lots 641-1-61 et 62; 2 terrains, 25 x 71 chacun vacant. Félix Bé- laire à Arthur Patenaude; \$550. L. J. Boileau, N. P. (166698.)

Rue Mance. Lots 14-303 et 304, avec 2 maisons en bois, pierre et brique; 2 terrains, 20 x 100. Latrelle & Latrelle à P. Ed. Plamondon; \$12,000. C. Desautels, N. P. (166704.)

Rue Casgrain. Lot 10-678; terrain, 25 x 76 vacant. Hon. L. Beaubien à Nap. Lahaie; \$192. J. H. Olivier, N. P. (166-707.)

Rue Esplanade. Lots 6412-35 et 36; terrain, 25 x irrég., supr. 2250; 1 do. 25 x 95, supr. 2375 chacun vacant. Elizabeth Gareau à Byers & Anglin; \$555. J. A. Cameron, N. P. (166738.)

Ave Buller. Lot 10-2117; terrain, 25 x 102 vacant. La Succession Frk Buller à Odilon Bergeron; \$250. J. Fair, N. P. (166747.)

Ave du Parc. Lot 12 N. 12-1-16; terrain, 25 x 100 vacant. La Ville St-Louis à Jos. Beaulac; \$1,125. J. C. Desautels, N. P. (166760.)

Ave du Parc. Lot 12-4-7, avec maison en pierre et brique; terrain, 20 x 106.5 d'un côté, 106.6 de l'autre, supr. 2129. Biron & Savignac à Jos. Cléophas Lamothe; \$13,000. J. H. Olivier, N. P. (166795.)

Rue Casgrain. Lot 10-1346; terrain, 25 x 76 vacant. Hon. L. Beaubien à Pietro Coccione; \$275. J. H. Olivier, N. P. (166850.)

Rue St-Laurent. Lots 11-1557, 1558, 1560; terrain, 75 x 80 vacant. La Succession S. C. Bagg à Pasquale Lazizzera; \$450. A. Labadie, N. P. (166854.)

Ave Marcell. Lot 10-1170; terrain, 25 x 95 vacant. La Succession Frk Buller à Léonidas Villeneuve; \$228. J. Fair, N. P. (166864.)

Ave Erin. Lot pt. 10-1170; terrain, 25 x 95 vacant. Léonidas Villeneuve à Narcisse Desormeau, père; \$427.88. G. A. Bourdeau, N. P. (166865.)

Rue Casgrain. Lot 10-1686, avec maison en bois et brique; terrain, 25 x 76, supr. 1900. Adé- lard Monette à Jos. Ulric Meunier; \$1,800. L. A. Dumesnil, N. P. (166877.)

Ave du Parc, Nos 2702 et 2704. Lot 1-2 N. O. 12-22-34, avec maison en bois et brique; terrain, 25 x 110.6. Gust. Des- troismaisons à Wm. Maloney (récession); \$2,278. L. C. Goyette, N. P. (166-908.)

Ave du Parc, Nos 2702 et 2704. Lot 1-2 N. O. 12-22-34, avec maison en bois et brique; terrain, 25 x 110.6. Wm. Maloney à Marie M. Cordeau, veuve de Albini Girouard; \$4,000. L. C. Goyette, N. P. (166909.)

Quartier Mont-Royal

Rue de la Montagne, Nos 251 et 253. Lot 25-35, avec maison en brique; terrain, 60 x 100. Wilfrid Picard à Alph. Picard; \$2,700. C. M. Domingue, N. P. (166695.)

Ave Maplewood. Lots 28-408, 409, 410, 23-391-17, 18, 19; terrain, 75 x 117.4 d'un côté et 116.6 de l'autre, supr. 8775 vacant. Maplewood, Ltd. à Oscar Normandin; \$2,062.50. M. Loranger, N. P. (166740.)



LAVEUSE WHITE,
ou à Haute Vitesse.

c'est la machine travaillant le plus rapidement qui soit faite. La plus puissante. Le volant placé sous la cuve tourne sur des Coussinets à Billes. L'engrenage est entièrement couvert. L'actionnement à la main et au pied de cette laveuse est le plus aisé possible.

Un territoire exclusif est donné aux marchands. Ecrivez immédiatement pour une agence.

J. H. CONNOR & SON, LIMITED, OTTAWA,
MANUFACTURIERS.



LAVEUSE WINNER
No. 2

La machine rotative au fonctionnement le plus uniforme, le plus aisé, qui soit faite. La lessiveuse s'élève et s'abaisse à chaque révolution. Pas de pieds cassés, pas de douilles ou de vis qui se dérangent dans ce genre de machine.

Ne vous faites pas "D'IDÉES" au sujet de

Floorglaze

Nous vous en prions, ne vous figurez pas que FLOORGLAZE est bon *uniquement* pour les planchers. FLOORGLAZE est un émail pour planchers, de couleur durable, ayant toute l'élasticité de la bonne peinture, et plus encore ; il a une douzaine d'emplois dans la maison, extérieurement et intérieurement. Il est annoncé de façon que vous ne pouvez faire autrement que de le vendre *une fois*, et sa propre qualité le fait vendre encore aux *mêmes* personnes et à leurs voisins.

FLOORGLAZE est la sorte de marchandise qui vous fait impression comme étant celle qui convient à *votre* magasin.

Imperial Varnish & Color Co.,
LIMITED
TORONTO

Une bonne chose à faire maintenant serait de demander à votre marchand en gros une carte en couleurs et une boîte-échantillon de FLOORGLAZE.

Demandez au si ce beau et durable "Vernis Elastilite" que nous fabriquons. Bon pour l'intérieur et l'extérieur—pour finissage brillant ou imitation.

LA BARATTE "FAVORITE"

est bonne de quelque côté que vous la considérez. Le baril est en bois franc parfaitement séché, avec balance à tourillons boulonnés. Le support est en acier à cornières très léger, parfaitement rigide et très fort. Elle est actionnée le plus commodément à la main et au pied, et a des coussinets à cylindres pour fonctionner aisément. Elle

Bat facilement toutes les autres Barattes

au Canada comme article de vente. En fait, il se vend plus de barattes "Favorite" que de barattes de toutes les autres marques. C'est la baratte qui vous paie le mieux.

8 grandeurs, pour barratter de 1/2 à 30 gallons de crème.

DAVID MAXWELL & SONS, St. Mary's, Ont.

Agence à Montréal, 446-448 rue St-Paul



Lorsque vous avez besoin du métal BABBITT, demandez la marque . . .

KING BABBITT

le meilleur pour tout ouvrage.

MANUFACTURÉ PAR

The Jas Robertson Co., Ltd.

144 rue William

MONTREAL

NOVA SCOTIA STEEL & COAL CO.

LIMITED.

MANUFACTURIERS DE

ACIER en BARRES MARCHAND, MACHINERIE à ROUES, TRANSMISSIONS en ACIER COMPRIMÉ POLI, TOLES D'ACIER jusqu'à 48 pos de large, RAILS en "T" de 12, 18 et 21 lbs à la verge, ÉCLISSÉS, ESSIEUX DE CHARS DE CHEMINS DE FER.

GROSSES PIÈCES DE FORGE, UNE SPÉCIALITÉ

FER EN GUEUSE "FERRONA" POUR FONDERIE, "CHARBON OLD SYDNEY."

Acierie, Trenton, N.E. Haute Fourneaux, Ferrons, N.E. Mines de Charbon, Sydney Mines, N.E. Mines de Fer, Wabana, Ter'n've.

Bureau Principal: NEW GLASGOW, N.E.

Quartier St-Denis

Rue St André, No 2611. Lot 5-546b, avec maison en bois et brique; terrain, 25 x 80. Hermine Leclair, épouse de J. B. Brunet à Alice Larivée; \$800. T. Ducharme, N. P. (166668.)

Rue Cowan. Lot 1-2 N. O. 8-172; terrain, 25 x 110 vacant. The St. Denis Land Co. à Ovide Cardinal; \$288.75. W. B. S. Reddy, N. P. (166679.)

Rue St-Denis. Lot 2643-1456; terrain, supr. 2500 vacant. The Montreal Central Park Land Co., Ltd. à Philippe Dery; \$100. R. Faribault, N. P. (166690.)

Rue St-Denis. Lot 2643-1426; terrain, supr. 2250 vacant. The Montreal Central Park Land Co., Ltd. à Romuald Raoul Charlebois; \$100. R. Faribault, N. P. (166691.)

Rue St-Denis. Lot 2643 1414; terrain, supr. 2250 vacant. The Montreal Central Park Land Co., Ltd. à Daniel Murphy; \$100. R. Faribault, N. P. (166692.)

Rue Berri. Lot 2580; terrain, supr. 2475 vacant. The Montreal Central Park Land Co., Ltd. à Robert Mundy; \$100. R. Faribault, N. P. (166693.)

Rue Labelle, No 1590a. Lot 1-2 N. O. 8-689, avec maison en bois et brique; terrain, 25 x 105. Ovilla Michaud à J. Ed Gariépy; \$2,700. J. A. E. Boileau, N. P. (166694.)

Rue Huntly, No 1324. Lot 8-450, avec maison en bois et brique; terrain, 50 x 100. Adélar Poirier à Céline Lafleur, épouse de Alph. Leblanc; \$1,100. C. E. Germain, N. P. (166733.)

Rue Lasalle. Lot 331-152; terrain, 50 x 73.6 vacant. Huntly R. Drummond à Palmyre Dazé, épouse de Zéph. Bolsmeun; \$500. C. Cushing, N. P. (166743.)

Rue St-André, Nos 1382 et 1384. Lot 325-232, avec maison en bois et brique; terrain, 22 x 75, supr. 1640. Théodose Lefebvre à Adonias Leblanc; \$3,400. L. C. Goyette, N. P. (166749.)

Rue Marquette. Lots 1-161, 162, 165, 166; 4 terrains, 20 x 57 chacun vacant. Roméo H. Alarie et Ls P. Lafontaine à Urbain Lafortune; \$500. P. Terrault, N. P. (166758.)

Rue Cowan. Lot 1-2 N. O. 8-144; terrain, 25 x 110 vacant. The St. Denis Land Co. à Louis Jos. Arth. Olivier; \$316. W. B. S. Reddy, N. P. (166797.)

Rue Marquette, Nos 289 et 291. Lot 339-615, avec maison en bois et brique; terrain, 20 x 118, supr. 2360. Poméla Labelle, épouse de Gédéon Bourgoûin à Nap. Bricault et al.; \$2,825. W. J. Proulx, N. P. (166806.)

Ave Christophe Colomb, Nos 260 à 264. Lot 328-539, avec maison en bois et brique; terrain, 25 x 100. Jos. L. Clément à Wm. Phelan; \$5,550. H. Baby, N. P. (166811.)

Coin des rues Labelle et Beaubien. Lots 8-720 et 721, terrain, 50 x 103.4; 1 do. 42 x 103.4, supr. 4344. Jos. Alex. MacKay et Hy. Frigon à La Banque d'Hochelega; \$7,700. J. H. A. Bohémier, N. P. (166814.)

Rue Pontiac, No 70. Lot pt. 162-22, avec maison en pierre; terrain, 16 x 70. Melasippi Curson à Florence C. Bouteiller dit Bonnevillie, épouse de Phillias alias G. Simard; \$1,700. P. A. Lamoureux, N. P. (166826.)

Rue St-Denis. Lots 2643-1463 et 1464; 2 terrains, 25 x 100, supr. 2500 chacun vacant. The Montreal Central Park Land Co., Ltd. à Eugène Gagnier; \$200. R. Faribault, N. P. (166827.)

Rue St-André, No 2388. Lot 7-499, avec maison en bois et brique; terrain, 25 x

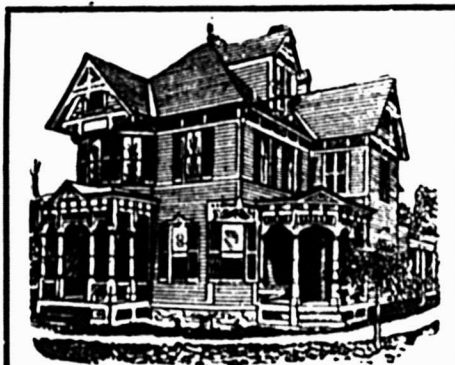

L. Deneau Fait une spécialité de vente de propriétés pour placement d'argent, aussi de prêts sur hypothèques.
1885 Notre-Dame Ouest. Phone Westmount 483.

DAOUST REALTY Limited**COURTIERS D'IMMEUBLES**

Edifice "La Presse" Montréal.
Tél. Main 4918

Spécialité
LOTS VACANTS.



Quincaillerie de tous genres.
Serrures Incrochetables, Etc.

L. J. A. Surveyer,

Importateur Direct.

52, Boulevard St-Laurent,
MONTREAL.

DAVIS & VÉZINA.

Manufacturiers de

*Portes, Châssis, Fixtures,
Plainage, Embouvetage, Etc.*

Tél. Bell: EST 5648

1290, Ontario Est, - Montréal.**WILFRID TALBOT,**

*Bois de Sciage et Charpente, de
toutes sortes, Brut ou Préparé.*

Office et Clos: Wiseman et Outremont.

Bell Tel. St-Louis 77

Tel. Marchands 2012

Office: 933, WISEMAN AVENUE.

Bell Téléphone, Est 3804

O. MASSICOTTE

Membre du Board of Trade, Membre de la
Chambre de Commerce, Commissaire de la
Cour Supérieure.

Agent d'Immeubles. - Chances d'Affaires.
Edifice "La Patrie."

Seul propriétaire des terrains New Orchard.

BIRON & SAVIGNAC

NOTAIRES

97, rue St. Jacques, - Chambres 18 et 19.

Montréal.

Règlement de successions.
Argent à prêter sur 1ère et 2ème hypothèques.
Propriétés immobilières à vendre et à acheter.
TEL MAIN 589.

87. Wm. Daniel à Rosario Desjardins; \$1,100. G. L. Marsolais, N. P. (166832.)

Ave Christophe Colomb, No 1537. Lot 6-187, avec maison en bois; terrain, 25 x 130, supr. 3250. Jos. Pagé à Delphis Pelletier; \$1,000. C. E. Germain, N. P. (166734.)

Ave Christophe Colomb. Lot 5-443; terrain, 25 x 125, supr. 3125 vacant. La Cie des Terres du Parc Amherst à Théophile Larose, jr.; \$560. G. R. Lighthall, N. P. (166835.)

Rue Bélanger, Nos 860 et 862. Lots pt 488-30b, pt. 488-29b, avec maison en bois et brique; terrain, 43.6 x 29.5. Henri Forget à Samuel Collins et Alexis Fiset; \$3,300. J. E. Meunier, N. P. (166842.)

Ave Christophe Colomb. Lot pt. 328-591; terrain, 9 x 65 vacant. Alfred Lacroix à Ovilla Lacroix; \$100. M. Lorange, N. P. (166886.)

Rue St-Hubert. Lot 7-724; terrain, 25 x 98 vacant. Pierre Labelle à la Cité de Montréal; \$500. V. Morin, N. P. (166904.)

Quartier St-Gabriel

Rue Rozel. Lots 3345-9, 3466-3; terrain, 26 x 81, supr. 2207 vacant. Geo Thos. Blackbird à Geo. Sleep; \$700. E. R. Décary, N. P. (166716.)

Rue St-Charles, Nos 144 à 162. Lots 2768 et 2769, avec maison en bois, pierre et brique; terrain, 96 x 106.6, supr. 10224. Nestor Henri Thibault à Pierre Thibus Cantara; \$8,105.81. P. A. Beaudoin, N. P., 27 avril 1892 (166736.)

Quartier St-Henri

Rue St-Philippe. Lots pt. S. E. 1508, pt. N. O. 1509; terrain, 35 x 72.6; 1 do. 25 x 72.6 chacun vacant. La Succession Edw. MacKay à Edouard Glasson; \$1,190. A. C. A. Bisonnette, N. P. (166803.)

Carré George-Etienne-Cartier. Lot 1721-22; terrain, 25 x 80 vacant. Délia Tannebaum, épouse de Louis Abinovitch à René Charbonneau; \$1,100. Ap. Archambault, N. P. (166884.)

Quartier St-Jean-Baptiste

Rue St-Urbain, Nos 1000 à 1010. Lot 513, avec maison en pierre et brique; terrain, 60 x 165. La Succession F. W. Newman à Peter Adelstein; \$14,750. G. R. Lighthall, N. P. (166735.)

Ave Coloniale, Nos 685 à 697. Lots 194, 195 et 196, avec maison en brique; terrain, 44 x 76; 1 do. 27.11 x 76; 1 do. 27 x 76. Marthe Donnelly, épouse de Pat. Murphy à Israël Lake et Ella Krasner; \$11,000. E. A. Bourdeau, N. P. (166789.)

Quartier Ste-Marie

8ième avenue. Lot 172 2185; terrain, 25 x 78, supr. 1950 vacant. John Campbell à Jas. Ferns; \$200. R. H. Barron, N. P. (166706.)

Westmount

Ave Belmont. Lots 226-8 et 9; terrain, 50 x 110.2 d'un côté et 110 de l'autre, supr. 5505; 1 do. 50 x 110 d'un côté et 109.7 de l'autre, supr. 5492 chacun vacant. Henry Mason à John Hy. Hand; \$4,398.80. J. A. Cameron, N. P. (166672.)

Place Belmont. Lots 1434-191a, 1434-190c, avec maison en brique pressée; terrain, 19.6 x 114, supr. 2223. Christina F. Reid, épouse de Chas. Thomson, à Hélène Thomson; pas de prix donné. R. H. Clerk, N. P. (166720.)

Ave Victoria. Lot 217-32; terrain, 50 x 115.9 d'un côté côté et 115.11 de l'autre, supr. 5791 vacant. La Succession Isaïe Hurtubise à Jas. F. Torrance; \$2,026.85. R. A. Dunton, N. P. (166721.)

Ave Roslyn. Lot 218-167; terrain, 50 x 111 vacant. The Westmount Land Co. à

Procurez-vous de bonne heure cet article suprême de vente !

La Cuisinière Chatham Jewel sans Feu, est d'une valeur frappante dans ce climat où les étés sont excessivement chauds.

Nous citons ce dernier bienfait de la science domestique—la Cuisine Sans Feu—comme étant le mieux représenté par la Cuisinière Chatham Sans Feu—la "Aluminum Gem". Cette invention, d'origine européenne, a été radicalement améliorée par la Manson Campbell Co., de Chatham, et offre maintenant une solution parfaite du problème de la cuisine. M. le Marchand—cet appareil a un avenir aussi grand que le poêle de cuisine ou la machine à coudre ! Etudiez ce message avec soin.

La Cuisinière Chatham Jewel sans Feu, augmente de 50% la valeur des aliments et diminue de moitié les comptes de chauffage.

Voici les Points de Vente

Les Cuisinières Chatham sans feu sont faites en diverses grandeurs et avec des variantes dans le principe dirigeant, qui est de faire la cuisine sans flamme, par l'emmagasinage scientifique de la chaleur. C'est un fait maintes fois prouvé que l'aliment, une fois chauffé au degré nécessaire, ne peut pas être prudemment chauffé au-delà de ce point, et qu'une application continue de cette chaleur n'est pas nécessaire, si la première petite quantité de chaleur peut seulement être conservée. On sait aussi universellement que les aliments cuits de la manière ordinaire perdent jusqu'à 50% de leur valeur nutritive par la vapeur d'eau et les vapeurs qui s'échappent. Les Cuisinières Chatham sans Feu avec leurs ustensiles de cuisine parfaitement sanitaires, en aluminium fermant hermétiquement, résolvent ces deux problèmes absolument, de manière définitive, et peuvent être vendues sous notre garantie immuable, qu'elles accompliront tout ce qui est prétendu à leur sujet. Cela veut dire que toutes les phases expérimentales sont passées. Soyez-en sûr !



Cuisinière Chatham Jewel sans Feu, la plus parfaite cuisinière qui ait encore été inventée.

Où le Marchand Triomphe

Rendez-vous en compte par vous-même. Les Cuisinières Chatham sans Feu ont un succès prouvé. La marge de profit sur elles est généreuse. Le marché est aussi vaste que la terre même. Résumez seulement leurs bons points ainsi : (1) Elles abaissent de 60% le coût Général de la Cuisine et économisent 75% à 80% du combustible employé actuellement pour la cuisine. (2) Une fois les aliments mis dans la Chatham, la ménagère est relevée de tout soin et de tout souci. Le problème de l'Aide de Cuisine n'existe plus. (3) Assure un repas chaud et une cuisine fraîche. Ne répand pas de chaleur. (4) Les aliments cuits dans les Cuisinières Chatham sans Feu ont une saveur 75% meilleure, car les viandes, les légumes, etc. sont cuits juste à point. Soyez le premier dans votre district à avoir cet article d'un avantage immense pour les femmes. Informez-vous de la proposition concernant la Cuisine Chatham sans Feu.

Demandez aujourd'hui même notre proposition spéciale.

THE MANSON CAMPBELL CO., CHATHAM, ONT.

Chaque ménage de votre ville en désire une.

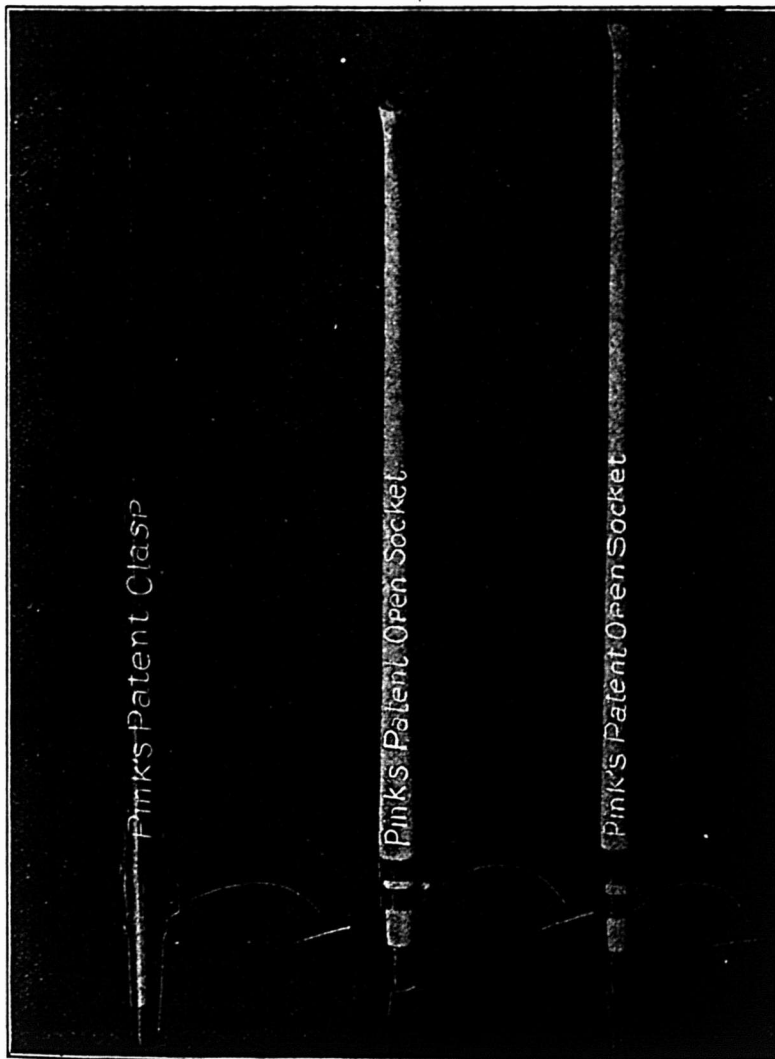

Outils FAITS AU CANADA de Chantier de Pink

Procurez-vous le Catalogue et la Liste de Prix.

LES OUTILS TYPE.

dans chaque Province du Dominion, en Nouvelle Zelande, en Australie, etc.

Nous abriquons toutes sortes d'outils pour ouvriers de chantier.

- Peaveys de Pink, à douille ouverte patentés.
- Crocs de Roulage de Pink, Bec Arrondi, Douille Ouverte, patentés.
- Crocs de Roulage de Pink, Bec Arrondi, à Crochet, patentés, tous munis de manches en érable à sucre fendu.

Ce sont des Outils légers et durables.

Vendus dans tout le Dominion par tous les Marchands de Ferronnerie en Gros et en Detail.

Manufactures par

THOMAS PINK,
Pembroke, Ont., - Canada.

Téléphone à Longue Distance, No 87.

Alfred Leithhead; \$1,665. R. A. Dunton, N. P. (166723.)

Ave Belmont. Lot 226-10; terrain, 50 x 109.4 d'un côté et 109.7 de l'autre, supr. 5477 vacant. Archibald Byers à John Henry Hand, \$2,190.80. J. A. Cameron, N. P. (166739.)

Rue Bruce. Lot pt. 941-329, avec maison en pierre et brique; terrain, 21 x 92. Michael Nolan à Thos Wm Matthews; \$1,000 et autres considérations R. B. Hutchison, N. P. (166887.)

Ave Roslyn. Lot pt 219-168, terrain, 40 x 111 vacant. John J. McGill à Geo. H. Bishop, \$2,886. R. A. Dunton, N. P. (166898.)

Ave Roslyn. Lot pt N. O. 219-167; terrain, 20 x 111, supr. 2220 vacant. Jos O. Gravel à Geo. H. Bishop, \$1,443. R. A. Dunton, N. P. (166899.)

Outremont

Rue Durocher. Lot 32-192, avec maison en bois et brique; terrain, 25 x 100. Amélie Garneau, veuve de Ls Plette dit Trempe à Edouardina Collins (à réméré); \$300. L. J. Boileau, N. P. (166699.)

Ave Mont Royal. Lot pt 22-55, avec maison en pierre et brique; terrain, 20 x 120. Jos Léon Patenaude à Deneault Falcon; \$8,600. T. Touzin, N. P. (166,804.)

Ave Mont Royal. Lot pt 22-55, avec maison en pierre et brique; terrain, 20 x 120. Deneault Falcon à Angéline Bessette, épouse de Chas. Choquette; \$8,600. E. R. Dufresne, N. P. (166805.)

Ave Wiseman. Lots pt. 26-23, 24, avec maison en pierre et brique; terrain, 73 d'un côté, 78 de l'autre x 68, supr. 20300, 1 do, 138 x 68. Jos Gravel à Marie Terrault; \$20,000. A. Choquet, N. P. (166830.)

Rue Durocher. Lot 12 N. 32-3-19; terrain, 25 x 100 vacant. The Montreal Investment and Freehold Co. à Ward B. Bashaw, \$150. E. Cholette, N. P. (166,868.)

Aves Outremont et Durocher. Lots 35-373 et 524; terrain, 28 x 100, 1 do, 31 x 100 chacun vacant. Xavier Charbonneau à Lebel & Forgues, Ltd., \$1,400. E. Cholette, N. P. (166869.)

Ave Hartland. Lot 39-83; terrain, 35 x 104, supr. 3610 vacant. Jas. E. Wilder à Wm S. Vipond; \$720. R. A. Dunton, N. P. (166894.)

Maisonneuve

Ave Jeanne d'Arc. Lot 17-389; terrain, 25 x 87 vacant. J. B. Brouillette à Désiré L. Desbois; \$400. C. E. Leclerc, N. P. (166700.)

Rue Ernest. Lots 8-500 et 501, avec maison en bois et brique; 2 terrains, 25 x 100 chacun. Arthur Drouin à R. M. Ballantyne. E. R. Décarv, N. P. (166821.)

Rue Desjardins. Lot 14-562a; terrain, 25 x 100 vacant. La Cie des Terrains de Maisonneuve, Ltd à R. M. Ballantyne. E. R. Décarv, N. P. (166822.)

Rue Lafontaine. Lot pt. N. E. 18-239, avec maison en brique; terrain, 47.6 x 31 d'un côté et 26 de l'autre. Abr. B. Dupéré à Nap. Sénécal (dation en paiement); \$3,432.95. A. Rivest, N. P. (166,873.)

Rue Bourbonnière. Lots 18-691, 692 et 693; 2 terrains, 22.6 x 78, supr. 1755; 1 do, 22.6 de front, 30 en arrière x 78, supr. 2047 chacun vacant. Isale Préfontaine à Pierre Poudrette; \$900. J. P. Lamarche, N. P. (166885.)

Rue Charlemagne. Lot 18-396; terrain, 24 x 78, supr. 1872 vacant. Pierre Henri Arcand à Alfred Bouchard; \$350. M. G. Ecrément, N. P. (166889.)

Ville Saint-Paul

Rue Galt, Nos 163 et 165. Lot 3969-2, avec maison en brique; terrain, 24 x 100. Cléopée Blissonnette, épouse de Chas. Dubé à Alvares Doré; \$2,100. R. H. Beaulieu, N. P. (166684.)

Verdun

Rue Ethel. Lots 3401-126 et 127; 2 terrains, 25 x 100 chacun vacant. The Canadian Pacific Ry. Co. à Michael Dillon; \$600. W. H. Cox, N. P. (166689.)

Lot 4669-411. La Cie des Terrains de la Banlieue de Montréal à Rosario Drouin; \$940. E. Girard, N. P. (166710.)

Chemin de Lachine. Lot pt. S. O. 4668-4, avec maison en pierre et brique; terrain, 41 x 198. Philomène Boisvert, Vve de Herm. Lamoureux à Raoul D'Orsonnens; \$8,000. O. Crépeau, N. P. (166762.)

Rue St-Joseph. Lot 3405-454; terrain, 25 x 112.6 vacant. La Succession D. J. Hadley à Gordon A. Melville; \$225. E. Cholette, N. P. (166902.)

Ville Emard

Rue Beaulieu. Lot 3869; terrain, 60 x

120 vacant. Mathilda Hepburn, épouse de Aug. McCuaig et al. à Louis Julien; \$350. F. E. McKenna, N. P. (166747.)

Rue Hadley. Lot 3930-79; terrain, 27 x 80 vacant. La Cie des Terrains Suburbains de Montréal à Horace Gagné; \$300. E. Girard, N. P. (166790.)

2ième avenue. Lot 3930-208; terrain, 25 x 80 vacant. La Cie des Terrains Suburbains de Montréal à Omer Charland; \$265. L. E. Héту, N. P. (166856.)

5ième avenue. Lot 4669-140, avec maisons en bois; terrain, 25 x 80. La Cie des Terrains Suburbains de Montréal à Ed. Laparé; \$800. L. E. Héту, N. P. (166857.)

Rue Hadley. Lots 3930-279 et 280, avec maison en bois et brique; terrain, 50 x 80. Jos. Charland à Omer Charland; \$2,686.77. L. E. Héту, N. P. (166860.)

Notre-Dame de Grâces

4ième avenue. Lot 1698-127. La Succession Hon. G. W. Stephens à Nap. Clche; \$1,400. H. Gohier, N. P. (166674.)

Ave Kensington. Lot 162-305; terrain, 25 x 103 vacant. West End Land Co. à

Joseph Rodgers & Sons, Limited

Sheffield, Ang.

Evitez les imitations de notre

COUPELLERIE,

en vous assurant que cette MARQUE EXACTE se trouve sur chaque lame.

Seuls agents pour le Canada :

JAMES HUTTON & CO.,

Montréal.

REGISTERED TRADE MARK

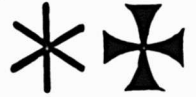

GRANTED 1882

Notre Catalogue pour 1910 est prêt à être distribué. Il contient une liste de notre Ligne Complète de Tordeuses à Linge, Barattes, Lavieuses, Sécheurs à Linge, Crates à Oeufs, etc., etc., et est digne d'une place dans votre bureau.

Si vous n'en n'avez pas encore reçu un, écrivez aujourd'hui même.

Cummer-Doswell, Limited

Hamilton, Ont.

Successieurs de

The Doswell Manufacturing Co.

W. L. Haldimand & Son,

36, rue St-Dizier,

Montréal.

Agents pour l'Est.

GILBERTSON'S COMET

Non surpassée pour la qualité ou le finissage par aucune Tôle Galvanisée, d'une marque quelconque sur le marché.

ALEX. GIBB, - 13 rue St-Jean, Montréal
Seul Agent canadien
W. GILBERTSON & Co., Limited
Fabricants.
Pontardawe, Wales

**Jardine Universal Ratchet
Clamp Drill.**

(Percuse à Rochet Universelle de Jardine.)

Employée dans toutes sortes de manufactures pour les réparations urgentes aux machines.

Tous les ateliers de machines et de chemins de fer devraient l'employer.

Les constructeurs de ponts, les poseurs de voies ferrées et les ouvriers en constructions métalliques en ont besoin constamment.

A.B. JARDINE & CO.
HESPELER, ONT.

Une bonne annonce vend des marchandises aujourd'hui et vous fait une bonne réputation pour demain.

**RASOIR "RADIUM" de
H. BOKER & CO.**



Affilé par les ouvriers les plus habiles, tous experts dans leur partie. La matière, la main d'œuvre et le fini de ces Rasoirs sont parfaits; chaque Rasoir est garanti durer la vie d'un homme. Demandez notre Brochure Gratuite

"Some Pointers for Gentlemen who shave themselves."

(Quelques Indications pour les Hommes qui se rasent eux-mêmes.)

McGILL CUTLERY CO., Regd.
Boîte Postale, 366, Montréal.

PAIN POUR OISEAUX Est le "Cottam Seed," fabriqué d'après six brevets. Marchandise de confiance; rien ne peut l'approcher comme valeur et comme popularité. Chez tous les fournisseurs de gros.

Septimus Danby; \$225. E. R. Décary, N. P. (166715.)
Rue Madison. Lot 162-269; terrain, 25 x 106, supr. 2650 vacant. West End Land Co. à Nelson George Cookman; \$225. R. A. Dunton, N. P. (166726.)
Chemin Côteau St-Pierre. Lots pt. 161 et 166, avec maison en bois; terrain, 19 d'un côté, 50 de l'autre x 60. Maria Décary, épouse de F. J. V. Décarie et al. à Alexandre Samson; \$310. E. Prud'homme, N. P. (166750.)
Ave Royal. Lots 170-309 à 314; terrain, 150 x 156.6, supr. 23584 vacant. The Ross Realty Co., Ltd. à Alex. Saurette; \$3,200. E. R. Décary, N. P. (166818.)
Lot 51-463; terrain, 25 x 100 vacant. La Succession J. C. Watson et al. à Wm Kelly; \$142.50. E. Cholette, N. P. (166-870.)
Ave Molson. Droits dans les lots 65-60 et 61, St-Pierre aux Liens, pt. 131, avec maison, etc. H. R. N. Viau à Phyllis Décarie (rétrocession); \$5,500. J. H. A. Bohémier, N. P. (166890.)
Ave Molson. Droits dans les lots 65-60 et 61, St-Pierre aux Liens, lot pt. 131, avec maison, etc. Phyllis Décarie à Marie Chopin, épouse de J. Joseph Moore; \$2,750. J. H. A. Bohémier, N. P. (166891.)
Ave Mayfair. Lot 149-17, avec maison en pierre et brique; terrain, 40 x 90. Geo. Marcell à John O. Harris et Wylie Sharpe; \$5,268. E. R. Décary, N. P. (166893.)
Rue Regent, No 262. Lot pt. S. 171-177, avec maison en brique; terrain, 20 x 82. Frs Villeneuve à Robt. B. Edwards; \$4,000. E. Cholette, N. P. (166903.)

Rosemount

Rues St-Zotique, Bélanger et autres. Lots 192-1265 à 1271, 1273 à 1289, 1305 à 1321, 1345 à 1351, 1353 à 1383, 1385 à 1415, 1417 à 1423; terrains, vacants. The Prudent Realty and Construction Co., Ltd à The Daoust Realty, Ltd.; \$7,500. V. Morin, N. P. (166800.)

Montréal Ouest

Ave Bedbrooke. Lot 138-110; terrain, 60 x 120 vacant. John Ralph à James E. Nicholson; \$500. J. Fair, N. P. (166-878.)

Sault au Recollet

Ave Péloquin. Droits dans les lots 228-410 et 411; 2 terrains, 25 x 100 chacun vacant. Adol. Anicet Prieur à Paul Gaudry; \$200. L. J. Boileau, N. P. (166-697.)

Lots 323-122 et 123. Thomas Tilling à Jas. Bennett; \$500. C. J. E. Charbonneau, N. P. (166793.)

Longue-Pointe

Rue Ontario. Lots 407-682, 726 et 727; terrain, 26 x 81; 1 do, 27.9 x 75; 1 do, 26 x 77 chacun vacant. Pierre Bilaudeau à Wilfrid Jos. Naubert; \$665. J. A. Théorêt, N. P. (166759.)

Lot 479; terrain, 3 x 40 arpents 5 perches. Jules A. Chopin à Antoine Longpré (promesse de vente); \$1,700. C. Paquet, N. P. (166774.)

Rue Sherbrooke. Lots 407-804 à 808; terrain, 132 x 85 d'un côté et 75 de l'autre vacant. Pierre Bilaudeau à Oscar Latreille; \$990. O. Desautels, N. P. (166791.)

Rue Sherbrooke. Lots 407-804 et 805; terrain, 52 x 85 d'un côté et 81 de l'autre vacant. Oscar Latreille à Achille Latreille; \$600. O. Desautels, N. P. (166-792.)

Lot 403-86; terrain, 28 x 128.6 d'un côté et 118 de l'autre vacant. Pierre Bernard à Fortunat Mayrand; \$520. J. A. O. Labadie, N. P. (166863.)

Maison Fondée en 1870.
Auguste Couillard
Importateur de
**FERRONNERIE ET QUINCAILLERIE
VERRES A VITRES, PEINTURES, ETC.**
Spécialité: Poêles de toutes sortes.
Nos. 233 à 239 rue St-Paul
Ventes 12 et 14 St-Amable, MONTREAL.
La maison n'a pas de commis voyageurs et fait bénéficier ses clients de cette dépense Attention toute spéciale aux commandes par la maille. Messieurs les marchands de la campagne seront toujours servis aux plus bas prix du marché.

HORMISDAS CONTANT, Entrepreneur-Plâtrier, 609 Berril. Phone Bell Kat-1177.

**Meules en Corindon et en Emeri.
Machinerie de Meulage.
Pierres à Huile "Beaver."**
CANADIAN HART WHEELS, LTD.,
454 Barton St. E. HAMILTON, ONT.
AGENTS POUR L'EST;
H. A. DRURY & CO.
317, rue Craig Ouest, MONTREAL.
Prenez-vous le catalogue.

W. LAMARRE & CIE
Marchand de
BOIS ET CHARBON
Foin, Paille, Avoine, etc.
242 AVENUE ATWATER
Correspondance sollicitée. Près St-Jacques.
Bell Tel. Mount 608 ST-Maur
Marchands 1284.

Ontario Silver Co., Limited,
NIAGARA FALLS, Canada.
MANUFACTURIERS DE
Cullers, Fourchettes, Coutellerie, et Articles en Plaqué.
DEMANDEZ NOTRE CATALOGUE ET NOS COTATIONS.

Laurence & Robitaille
MARCHANDS DE
Bois de Sciage et de Charpente
BUREAU ET CLOS
Coin des rues Craig et St-Denis
Bell TdL, Main 1483. MONTREAL
Tél. des Marchands, 804.
CLOS AU CANAL
Coin des rues William et Richmond
B 11 TdL, Main 3844

Lachine

Lot 747. La Substitution de veuve Henri Hedge à Oscar Fortler; \$10,200 J. A. Brunet, N. P. (166705.)

Lots 10-73 et 74. Louis Clément à Hy Wallace; \$500 J. A. Meunier, N. P. (166766.)

Lot pt. 897, terrain, supr. 65670 vacant Robert Ironside à The Montreal Park & Island Ry. Co.; \$3,940 20 H. Baby, N. P. (166812.)

Lots 753-113 et 114. Jas. Armstrong & J. J. Cook à Robt J. Sloan; \$250 J. A. Meunier, N. P. (166861.)

Lot 10-147. Les Clément à Terence Shanahan; \$250 J. A. Meunier, N. P. (166862.)

Lots 899-31, 32, 91, 92, 93, pt. N. E. 899-29, pt. 899-30, pt. N. 899-62, pt. N. 899-33, pt. 899-90, 125, 95, 94. Marie A. Paradis, épouse de Alph. Latour à The Montreal Park & Island Ry. Co.; \$6,665 08 H. Baby, N. P. (166897.)

Pointe-aux-Trembles

Lot pt. 72. Damase Larose à Ralph Locke; \$4,475 F. S. Mackay, N. P. (166,688.)

Rue New-Orchard. Lots 72 253, 272 terrain, 100 x 376 d'un côté et 29 de l'autre; 1 do, 100 x 29 d'un côté et 376 de l'autre chacun vacant. O. Massicotte et Côté à Eliza J. Manning, épouse de Wm. P. Bergin; \$1,150 A. Jolicoeur, N. P. (166813.)

Lot 228 354; terrain, 28 x 90 vacant. Jos. Arth. Arcand à Théoda Levasseur dit Carmel et Hector Levasseur dit Carmel; \$250 H. Brouillet, N. P. (166848.)

Sainte-Geneviève

Lot pt. 191. Ile Bizard, lot 98-6 Alex Brunet, sr. et uxor. à Alex Brunet, jr.; \$340 J. A. Chauret, N. P. (166875.)

Ile Bizard

Lot pt. 145. Ludger Paquin et uxor. à Horm. Cardinal; \$6,000 J. A. Chauret, N. P. (166874.)

Voici les totaux des prix de ventes par quartiers:

Est	\$1,393.00
Lafontaine	10,800.00
Papineau	48,982.00
St-Laurent	15,000.00
St-Louis	17,570.00
St-Marie	9,000.00
St-André	153,706.00
St-Anne	14,200.00
St-Georges	97,000.00
St-Joseph	17,000.00
De Lorimier	2,875.00
Duvernay	14,000.00
Hochelaga	35,800.00
Laurier	41,918.48
Mont Royal	4,762.50
St-Denis	34,539.75
St-Gabriel	8,805.81
St-Henri	2,290.00
St-Jean-Baptiste	25,750.00
St-Marie	200.00
Westmount	18,610.45
Outremont	40,070.00
Maisonneuve	5,082.95
Ville St-Paul	2,100.00
Verdun	9,765.00
Ville Emard	4,401.77
Notre-Dame de Grâces	23,020.50
Rosemount	7,500.00
Montreal Ouest	500.00
	\$677,643.21

Les lots à bâtir ont rapporté les prix suivants:

Rue du Champ de Mars, quartier Est, \$1.23 le pied.

Rue Gauthier, quartier Papineau, 21c. le pied.

BANQUE D'HOCHELAGA

1874-1909.

Capital autorisé \$4,000,000
Capital payé \$2,500,000
Réserve \$2,300,000

DIRECTEURS:

F. X. ST. CHARLES, Ecr., Président
ROBT. BICKERDIKE, Ecr., M.P. Vice-Président
Hon. J. D. ROLLAND,
J. A. VAILLANCOURT, Ecr.,
A. TURCOTTE, Ecr.
E. H. LEMAY, Ecr., J. M. WILSON, Ecr.
M. J. A. PRKNDERGAST, Gérant-Général.
F. G. LEDUC, Gérant.
E. C. VIDRICAIRE, Asst.-Gérant.
O. E. DORAIS, Inspecteur.

Bureau Principal. - Montréal**BUREAUX DE QUARTIERS**

AVE. MONT-ROYAL, (coin St-Denis)
RUE STE-CATHERINE, EST
RUE STE-CATHERINE, CENTRE
RUE NOTRE DAME, OUEST
HOCHELAGA
MAISONNEUVE
POINTE ST-CHARLES
ST-EDOUARD
ST-HENRI
VILLE ST-LOUIS
VERDUN, près Montréal.
VIAUVILLE, près Montréal.
DELORIMIER
ST. EDOUARD, Ville Emard.

SUCCURSALES

BERTHIERVILLE, P. Q.
EDMONTON, ALTA
FARNHAM, P. Q.
JOLIETTE, P. Q.
LAPRAIRIE, P. Q.
L'ASSOMPTION, P. Q.
LOUISEVILLE, P. Q.
QUKBEK, P. Q.
" ST-ROCH
SOREL, P. Q.
SHERBROOKE, P. Q.
ST-RONIFACE, Man.
ST-HYACINTHE, P. Q.
ST-JACQUES L'ACHIGAN, P. Q.
ST-JEROME, P. Q.
ST-PIERRE, Man.
TROIS RIVIERES, P. Q.
VALLEYFIELD, P. Q.
VANKLEEK HILL Ont.
WINNIPEG, Man., Higgins Ave.

Emet des *Lettres de Credit Circulaires* pour les voyageurs, payables dans toutes les parties du monde; ouvre des crédits commerciaux; achète des traites sur les pays étrangers; vend des chèques et fait des paiements télégraphiques sur les principales villes du monde; prend un soin spécial des *encaissements* qui lui sont confiés, et fait remise promptement au plus bas taux du change. Intérêts alloués sur dépôts d'épargne.

La Banque Nationale

Mardi, le 1er février prochain, et après, cette banque paiera à ses actionnaires un dividende de un et trois quarts pour cent, étant au taux de sept pour cent par année, sur son capital, pour le trimestre finissant le 31 janvier 1910.

Ce dividende sera payé suivant la liste des actionnaires inscrits à la date du 16 janvier 1910.

Par ordre du bureau de direction.

N. LAVOIE.

Gérant-Général.

Québec le 14 déc. 1909.

EN ECRIVANT AUX ANNONCEURS, CITEZ "LE PRIX COURANT"

Ave De Lorimier, quartier Papineau, 60c. le pied.
Rue McGregor, quartier St-André, \$2 le pied.
Rue Simard, quartier De Lorimier, 24c. le pied.
Rue Forsyth, quartier Hochelaga, 24c. le pied.
Rue Ste-Catherine, quartier Hochelaga, 50c. le pied.
Rue St-Germain, quartier Hochelaga, 26c. le pied.
Grande Avenue, quartier Laurier, 15c. le pied.
Ave du Parc, quartier, Laurier, 45c. le pied.
Ave Maplewood, quartier Mont-Royal, 23½c. le pied.
Rue Marquette, quartier St-Denis, 11c. le pied.
Rue St-Hubert, quartier St-Denis, 20c. le pied.
Rue Rozel, quartier St-Gabriel, 31c. le pied.
Carré George-Etienne-Cartier, quartier St-Henri, 55c. le pied.
8ième avenue, quartier Ste-Marie, 10c. le pied.
Ave Belmont, Westmount, 40c. le pied.
Ave Victoria, Westmount, 35c. le pied.
Ave Roslyn, Westmount, 30c. le pied.

**PROVINCE DE QUEBEC****Cessions**

East Hereford — Chicoin, Hormisdas, mag. gén., etc.
Labelle—Gauthier, A. & Co., mag. gén., etc.
Longueuil—Laporte, A., hôtel.
Montréal—Chapleau, A. P., épicier.
Dupré, Arthur, tailleur.
Labelle, Donald, restaurant.
Chalmers & Co., W. H., plombiers.
Chapleau, A. P., épicier, etc.
Guay, Cyrille, hôtel.
Lamarque & Cie, Jos., café.
Laporte, Alfred, hôtel.
Morrison, Jas., entrepreneur.
Gerth, E. A., cigares et tabacs, gros et détail.
Murray Bay—Brassard, G. D., mag. gén.
Ste-Angèle de Laval—Camirand, J. F., mag. gén.

Curateurs

Fauvel—Paradis, V. E. à Jas. Day, moulin à scie.
Montréal—Stevenson, A. W. à Harry Turk, fourreur.
Petit Meschins—Larue, J. A. à Célestin Marceau, mag. gén.
St-Hyacinthe—Marcotte, J. M. à K. Nassif, nouveautés.
Thetford Mines—Vinot & Dufresne à Roberge & Poirier, mag. gén.
Trois-Rivières—Duggan & Desautels à Guilbert & Magny, chaussures.

Décès

Montréal—Nicolle, John A., pharmacien.
Inverness—Stewart, Robert, mag. gén.

Dissolutions de Sociétés

Montréal—Canada Fur Mfg. Co.
Palemont, M. A., nouveautés. Melle Mathilde Paiement et Mde Sévère Picard.

American Suspender Co. Mansour
Chatilla continue.
Bissonnette & Lefebvre, charbon, etc.
Blanchard & Fils, J. E., plombiers.
Bogue & Crozier, papeterie, etc.
Redpath & Co., courtiers. J. Herbert
Redpath, Harry Ernest Borradaile.
Norman C. Ogilvie et F. Harold
Lewis continuent.
Major & Co., J. B., entrepreneurs.
Montreal Steam Laundry Co.
Neville, Tellier & Harris, plombiers,
etc.
Carrière & Co., volturiers.
Cousineau, Fils & Hall, agents

En Difficultés

Montréal—Cahill, N., hardes faites.
Viau, Damas Esdras, épicier.
Ste Christine—Moreau, Eugène, mag. gén.

Fonds à Vendre

Montréal—Lafleur, Mde A., modes.
St-Fidèle—Bhereur, Ludger, mag. gén.

Fonds Vendus

Farnham—Galipeau & Co., P. A., chaus-
sures, etc.
Montréal—Mendelovitch & Co., L., har-
des faites, etc.
Carsley, A. & Co., hardes faites, etc.
St-Hyacinthe—Nassif, K., nouveautés,
etc.

Incendies

Chicoutimi—Godbout et Cie, Inc., mag.
gén.
Grande Vallée—Stern & Co., A., nouveau-
tés, ass.
Lachute Mills—Guilbault, Albert, hôtel,
ass.
Montréal—Boutara, Jos., articles de fan-
tasia, ass.
Diamond Flint Glass Co., Ltd.
Sherbrooke—Wilson, A. R., plombier, etc.
ass. part.

Nouveaux Etablissements

Château Richer—Dominion Starch Co.
Montréal—Bourgon Frères, merciers
Wilfrid Bourgon et Camille Bourgon
La Compagnie d'Importation Française,
Ltée.
Montgomery Ross & Co., Ltd.
Montreal Paper Box Co. Bernard Ro-
senfield.
Pennsylvania Refining Co. of Canada,
huiles, etc. Hedley G. Hirons et
John P. Loder.
Prévost & Co., A., entrepreneurs géné-
raux. Mde Alphonse Prévost.
Securities Selling Co. Samuel Graham.
Bishinsky Bros., tailleurs. Harry Bis-
hinsky et Benny Bishinsky.
Bissonnette, Frères et Cie, charbon,
etc. Euchariste Bissonnette, Joseph
Bissonnette et Arsidas Marleau.
Blanchard & Co., J. E., plombier, etc.
Jos. Edouard Blanchard, Joseph
Avila Blanchard et Willie Lalonde.
Brunet & Co., écurie. Mde Amable
Brunet.
Dupré, A. & Co., tailleur. Jos. Dupré.
Forbes & Nadeau, agents de mfrs. Wm.
E. Forbes et Jos. Auguste Nadeau.
The New Collins Scale Co. Narcisse
Arvissars et Alfred Alexandre Viau.
Dominion Real Estate & Rental Co.
Edwin J. H. Morse et Geo. R. Millan.
Ernest & Co., G., ébéniste. Gustave
Ernest.
Garmaise, J. & Kahn Bros., mchds gé-
néraux. Jacob Garmaise, Maurice
Kahn, Chas. Kahn et Samuel Kahn.
Litwin & Silverman, confécions pour
dames. Samuel Litwin et Benjamin
Silverman.
National Pants Co. Max Goldberg et
Samuel Rosenthal.

**La Banque Provinciale
du Canada**

Siège Central: 7 & 9, Place d'Armes, Montréal, Can.

Capital Autorisé \$2,000,000.00
Capital Versé \$1,000,000.00
Réserve et Surplus \$310,277.48

Conseil d'Administration:

Président: M. H. LAPORTE, de Laporte, Martin & Cie
Administrateur Crédit Foncier Franco-Canadien.
Vice-Président: M. W. F. CARSLY, de la Maison en
Gros de Carsley Sons & Co.
Honorable L. BEAUBIEN, Ex-Ministre de l'Agriculture.
Monsieur G. M. BOSWORTH, Vice-Président "Canadian
Pacific Railway Co."
Monsieur ALPHONSE RACINE, de la Maison A. Racine
& Cie, Marchands en gros, Montréal.
Docteur B. P. LACHAPPELLE, Administrateur du Crédit
Foncier Franco-Canadien.
TANCREDE BIENVENU, Directeur-Gérant ;
A. S. HAMELIN, Auditeur-Général ; **J. W. L.**
FORGET, Inspecteur **ALEX. BOYER**, Secré-
taire.

Censeurs:

Président: Hon. Sir **ALEX. LACOSTE**,
Ex-Juge en Chef de la Cour d'Appel.
A. B. Hamelin, Auditeur.
Sir LOMER GOUIN, Premier Ministre Provincial de la
province de Québec.

Département d'Épargne

Emission de certificats de dépôts spéciaux à un taux d'inté-
rêt s'élevant graduellement jusqu'à 3 1/2 p. c. l'ac, suivant
termes. Intérêt de 3 p. c. sur dépôts payables à demande.

37 SUCCURSALES DANS LA PROVINCE DE QUÉBEC

Correspondants à l'Étranger:

Etats-Unis: New-York, Boston, Buffalo, Chicago,
Angleterre, France, Allemagne, Autriche, Italie.

Un marchand n'a absolument rien à
faire avec un procès, quel qu'il soit. Les
seuls qui tirent profit des procès sont les
avocats.

LA BANQUE MOLSON
Incorporée en 1855
BUREAU PRINCIPAL, MONTREAL.
Capital payé \$2,500,000
Fonds de Réserve \$3,500,000
JAMES ELLIOT, Gérant Général.
A. D. DURNFORD, Inspecteur en Chef et Sur-
intendant des Succursales.
Succursales dans la Province de Québec:
ARTHABASKA
CHICOUTIMI
DRUMMONDVILLE
FRASERVILLE et RIVIERE DU LOUP
KNOWLTON [STATION]
LACHINE LOCKS
MONTREAL—
RUE ST-JACQUES—
RUE STE-CATHERINE—
MAISONNEUVE—
MARKET AND HARBOUR—
COTE DES NEIGES
ST-HENRI—
PIERREVILLE
ROBERVAL
QUÉBEC
RICHMOND
SOREL
ST. CESAIRE
STE-FLAVIE STATION
ST-OURS, QUÉ.
STE. THERÈSE DE BLAINVILLE
VICTORIAVILLE
VANCOUVER, Westminster Ave.
WATERLOO
Succursales dans la province d'Ontario:
FOREST
KIRKTON
LAMBTON MILLS.
Succursales dans la province d'Alberta:
CAMROSE, Diamond City.
Succursale dans le Manitoba:
WINNIPEG, Portage Ave.
71 Succursales dans tout le Canada.
Agences à Londres, Paris, Berlin et dans
toutes les principales villes du monde.
**Emission de Lettres de Crédit pour le com-
merce et lettres circulaires pour voyageurs.**

Montréal (Maisonneuve)—Reed & Massy,
entrepreneur. Walter Reed et Nap.
Massy.
Québec—Jobin & Co., J. A., fruits, etc.
Madon & Co., J., eaux minérales, etc.
Ste-Agathe—Deziel, E., entrepreneur, etc.
E. Déziel.
Trois-Rivières—St-Lawrence Gas Co.
Nouvelles Incorporations
Montréal—Prince Rupert Coal Fields,
Ltd.
St-Jean—Dominion Corrugated Steel Pipe
Co., Ltd.



Du 25 janvier au 1er février 1910.

District de Montréal

The Montreal Loan & Mortgage Co. vs
Dame Maxime Lesage.
Montréal—Le lot 1594 du quartier
Laurier, situé ave Mont-Royal, avec bâ-
tisses.
Vente le 27 janvier, à 10 heures a. m.
au bureau du shérif.
F. M. Lavoie vs La Succession, veuve
Séraphin Duval.
Montréal—Le lot 12-177 du quartier De
Lorimier, situé rue Parthenais.
Vente le 27 janvier, à 11 heures a.m.
au bureau du shérif.

District d'Arthabaska

Albert Lafond vs Eugène Lacourse.
Ste Anne du Sault—Le lot 41-107.
Vente le 26 janvier, à 11 heures a.m.
à la porte de l'église paroissiale.

District de Beauce

In re Ovilar Côté, failli.
St-Samuel de Gayhurst—Deux parties
du lot 251, avec bâtisses.
Vente le 25 janvier, à 10 heures a. m.
à la porte de l'église paroissiale
Nap. Dumas vs Omer Drapeau.
St-Zacharie—Le lot 3.
Vente le 28 janvier, à 1 heure p. m. à
la porte de l'église paroissiale.

District de Chicoutimi

St-Henri de Taillon—Le lot 11, 1-2 E.
du lot 12 du 1er rang et 1-2 du lot 12 du
2ème rang, avec bâtisses.
Vente le 31 janvier, à 1 heure p. m. à
la porte de l'église paroissiale.

District d'Iberville

La ville St-Jean vs propriétaire incon-
nu.
St-Jean—Les lots 945 et 948.
Vente le 25 janvier, à 11 heures 30 m.
a. m. au bureau du shérif.
La ville St-Jean vs Edm. Tremblay.
St-Jean—Les lots 756 et 757, avec bâ-
tisses.
Vente le 25 janvier, à 11 heures a. m.
au bureau du shérif.

District de St-François

Jos. Duford vs Michel et Louis Du-
charme, Phil. Robert et Edm. Girardin
St-Martin de Martinville—Le lot 20b,
avec bâtisses.
Vente le 27 janvier, à 2 heures p. m.
à la porte de l'église paroissiale.

District de St-Hyacinthe

La Corporation Episcopale Catholique
Romaine de St-Hyacinthe vs La Cie de
Macadam de St-Hyacinthe.

BANQUE DE MONTREAL

(FONDEE EN 1817)

CONSTITUEE PAR ACTE DU PARLEMENT

Capital tout payé \$14,400,000.00
 Fonds de Réserve..... 12,000,000.00
 Profits non Partagés..... 693,798.30

SIÈGE SOCIAL, MONTRÉAL
 BUREAU DES DIRECTEURS

Le Très Hon. Lord Strathcona and
 Mount Royal, G.C.M.G., G.C.V.O., **Président Honoraire**
 Hon. Sir George Drummond, K.O.M.G., C.V.O.,
Président

Sir Edward Clouston, Bart., Vice-Président; James Ross
 Hon. Robt Mackay

R. B. Angus, Sir William Macdonald

E. B. Greenhalgh, C. R. Hosmer

Sir Thos. Shaughnessy, K.C.V.O., David Morrice,
 A Baumgarten

Sir Edward Clouston, Bart., **Gérant-Général**
 A. Macnider, Insp. chef et Surint. des Succursales.
 H. V. Meredith, Asst. Gérant-Général et Gérant à Mont-
 réal

C. Sweeney, Surintendant des succursales de la
 Colombie Anglaise.

W. E. Staver, Surintendant des succursales des
 Provinces Maritimes.

F. J. Hunter, Inspecteur N. O. et Succursales O. B.

E. P. Winslow, Inspecteur, Succursales Ontario

D. R. Clarke, Inspecteur Succursales Provinces
 Maritimes et Terre-Neuve

SUCCURSALES :

141 Succursales au Canada.

Grande-Bretagne, Londres, Bank of Montreal—
 47 Threadneedle St., E. C., F. W. Taylor, Gérant

Etats-Unis, New York—31 Pine St., R. Y. Hedden
 W. A. Bog et J. T. Molineux, Agents.

Chicago, Banque de Montréal—J. M. Great, Gér
 Spokane, Wash., Bank of Montreal

Toronto-Nouve: St. John's, Bank of Montreal
 Birchy Cove, Baie des Isles, Bank of Montreal

Mexico, D. F., Bank of Montreal.
 T. S. C. Saunders, Gérant

St-Hyacinthe—Un chemin, avec bâtis-
 ses sur le lot pt. 191.

Vente le 25 janvier, à 10 heures a. m
 au bureau du shérif.

District de Terrebonne

John L. Sabbath & Co. vs J. C. Roméo
 Turcotte.

St Jérôme—Le lot 284d-17, avec bâtis-
 ses.

Vente le 27 janvier, à 11 heures a. m
 à la porte de l'église paroissiale.

**NOUVELLES DECLARATIONS SOUS
 LA LOI LACOMBE**

Employé.	Employeur
Blake, Herbert	Dominion Bridge Co.
Benoit, Pierre	R. J. Lowery
Brisebois, Wm.	Fenlin Leather Co.
Butterfield, F. A.	C. P. Ry. Co.
Duffee, Wm.	Grand Trunk Ry. Co.
Duval, E.	L. Monette
Furklistein, Marcus	Louis Pollvick
Foster, Harry	C. P. Ry. Co.
Henke, Fred.	P. R. Cuzzell
Johnson, Wm.	La National Printing Co.
Lefort, Eusèbe	Cité de Montréal
Lefebvre, John	Montreal Arena Co.
Rocheleau, Armand	Wm. Clarke
Sampson, A. F. L.	Can. Fairbank, Ltd.
Bonhomme, J. B.	The Massey Harris Co.

Brossard, Jos.	G. Loomis & Son
Bonneau, F.	C. P. R. Co.
Chalut, Ephrem	Meldrum Bros.
David, P. N.	H. Creed
Dumoulin, Benj.	H. Morgan & Co.
Etienne, Domina	Redpath Sugar Ref.
Grandmont Arth.	The Colonial Fluid Beef Co.

Gingras, L. J.	John D. Ivey & Co.
Hershorn, H.	Fashion Craft
Kelly, Stephen	J. B. Sparrow Theatre
Lapensée, Thos.	Gazette Printing Co.
Larivière, Hercule	Cyrille Laurin
Longtin, Geo.	C. P. R.
Lussier, Clod.	McGregor, Benoit et Cie
Moyen, Jos.	M. S. Ry. Co.
Pagé, Gédéon	Frs Meunier
Vézina, Arth.	Union Life Ass. Co.
Vincent, Raymond	Hôtel Viger

Inventions nouvelles

Dans l'intérêt du public amateur d'in-
 ventions nouvelles, nous donnons plus
 bas une liste de brevets Canadiens ré-
 cemment obtenus par l'entremise de MM.
 MARION & MARION, solliciteurs de bre-
 vets, Montréal, Canada, et Washington,
 E.-U.

Tout renseignement à ce sujet sera
 fourni gratis en s'adressant au bureau
 d'affaires plus haut mentionné.

- Nos
- 123073—Antonio Calichopulo, Turin, Ita-
lie. Mire de fusil.
 - 123093—Christen H. Kahrs, Christiania,
Norvège. Filet de pêche.
 - 123105—Adolphe Pribil, Marseille, Fran-
ce. Huileur avec coussinet de
fermeture.
 - 123122—Peter Lord, Montréal, Que. Mé-
canisme de gouverne de ba-
teaux, automobiles, etc.
 - 123136—Harry Saville, Cleckheaton, Ang.
Machinerie pour étirer le fil de
fer.
 - 123144—R. J. Caldwell et F. Pflumer,
Londres, Ang. Fabrication de
bourse.
 - 123179—Carl H. C. Hakanson, Westeras,
Suède. Roues pour sleighs.

GEO. GONTHIER

EXPERT COMPTABLE ET AUDITEUR
 Chambres 205 à 209 EDIFICE WILSON
 11 et 17 Cote de la Place d'Armes. - MONTREAL.
 TEL. HÉLIX, MAIN 2701

Téléphone Longue Distance No 39
 Magnifiques Salles d'échantillons pour Commis-
 Voyageurs, complètement détachées de l'Hôtel
HOTEL VICTORIA
 J. L. PATENAUDE, Prop
 Coin Labelle et Ste Anne. - ST-JEROME, P.Q.

60 YEARS' EXPERIENCE

PATENTS

TRADE MARKS
 DESIGNS
 COPYRIGHTS & C.

Anyone sending a sketch and description may
 quickly ascertain our opinion free whether an
 invention is probably patentable. Communica-
 tions strictly confidential. HANDBOOK on Patents
 sent free. Oldest agency for securing patents.
 Patents taken through Munn & Co. receive
 special notice, without charge, in the

Scientific American.
 A handsomely illustrated weekly. Largest cir-
 culation of any scientific journal. Terms for
 Canada, \$3.50 a year, postage prepaid. Sold by
 all newsdealers.
MUNN & Co. 361 Broadway, New York
 Branch Office, 625 F St., Washington, D. C.

P. A. GAGNON

COMPTABLE LICENCIÉ
 (Chartered Accountant)
 Chambres 315, 316, 317 Edifice New-York Life
 11 Place d'Armes. - MONTREAL
 Bell Main 4912

DESAUTELS & MOREAU

LIMITÉE
 Comptables, Auditeurs, Liquidation de Fail-
 lites, Compositions effectuées. Edifice Crédit
 Foncier, 35 rue St-Jacques, MONTREAL.
 Téléphone Main 3839.

Arthur W. WILKS Alexander BURNETT
WILKS & BURNETT
 Comptables, Auditeurs, Commissaires pour
 toutes les Provinces
 Règlement d'affaires de Faillites
 601 BATTISSE BANQUE DES MARCHANDS
 Téléphones { BELL MAIN 5500
 MARCHANDS 849 MONTREAL

L. R. MONTBRIAND,
 Architecte et Mesureur,
 No 230 rue St-André,
 Montréal.

The John Morrow Screw, Limited.
 Ingersoll Nut Co., Limited.

Ecrous comprimés à chaud. Ecrous com-
 primés à froid. Ecrous demi finis. Ecrous
 finis. Ecrous en acier tourne. Ecrous en
 laiton carrés et hexagonaux. Ecrous en
 laiton molletés. Vis d'arrêt. Vis à Grosse
 Tête.

Spécifiez toujours la marque "MORROW,"
 c'est la meilleure.

INGERSOLL, ONT.



**CAMPBELL
 BROS.**
 ST-JOHN, ... N.B.
 CANADA
 La Meilleure Hache
 qui existe.
 Demandez les Prix.
 Marque de commerce
 enregistrée
 C
 XXX
 C

L'ASSURANCE MONT-ROYAL

Compagnie Indépendante (incendie)

Bureaux : 1720 rue Notre-Dame

Coin St-François-Xavier, MONTREAL.
 RODOLPHE FORGET, Président.
 J. E. CLÉMENT, Jr., Gérant-Général.

PATENTES OBTENUES PROMPTEMENT

Avez-vous une idée ?—Si oui, demandez le Guide de l'Inventeur qui vous sera envoyé gratis par Marlon & Marlon, Ingénieurs-Experts.
 Bureaux : Edifice New York Life, Montréal, et 907 G Street, Washington, D. C.

SUN LIFE OF CANADA

AU 31 DÉCEMBRE 1909

Actif \$29,238,525.51
 Surplus sur tout le Passif et le Capital, Hm 3½ et 3 p.c. Standard 2,596,303.96
 Surplus d'après l'Étalon du Gouv. 4,118,491.91
 Revenu en 1908 6,949,601.98
 Assurances en vigueur 119,517,740.89

Ecrivez au bureau-chef à Montréal pour avoir la petite brochure intitulée "Prosperous and Progressive."

LES POLICES DE LA SUN LIFE SONT FACILES À VENDRE

LA COMPAGNIE

'EQUITABLE'

D'ASSURANCE MUTUELLE CONTRE LE FEU

Les nouvelles primes reçues depuis le dernier rapport fait au gouvernement, sont au delà de

\$74,871,53

et la compagnie a émané au delà de **2,143**

polices depuis cette date, ce qui est un des meilleurs résultats qu'une compagnie puisse obtenir.

S. T. WILLET, PRÉSIDENT F. CAUTHIER, GERANT

LA CANADA LIFE A PAYÉ

en 1905, aux détenteurs de polices ou à leurs représentants : : : : :

\$3,272,000

contre des paiements similaires de

\$4,954,000

faits par les vingt-et-une autres compagnies Canadiennes.

(ÉTABLIE 1858)

The Phenix Insurance Company OF BROOKLYN

TOTAL DE L'ACTIF . . . \$8,719,795.33

Robert Hampson & Son, Agents,
5 ST. JOHN STREET

La Compagnie d'Assurance MUTUELLE DU COMMERCE contre l'Incendie

Actif excédant - \$260,000.00
 Assurance en force - \$2,800,000.00

DEPOT AU GOUVERNEMENT
 en conformité avec la nouvelle Loi des assurances
 de Québec, 8 Édouard VII, Chap. 69.
 Bureau Principal: 151 rue CIROUARD, St-Hyacinthe

Assurances

L'AGENT D'ASSURANCE, BIENFAITEUR PUBLIC

(Traduit de Life Insurance Independent)

(suite)

L'esprit américain progressif a répandu l'idée d'assurance dans tout ce vaste pays et a fait augmenter énormément cet amour et cet orgueil de la protection du foyer, qui est le grand soutien de la nation.

L'agent d'assurance-vie est l'intermédiaire de distribution de toutes les forces constitutives. Il cultive l'esprit de l'homme et l'amène à prendre une décision qui portera ses fruits.

Il rend inutile l'oeuvre du shérif, car, par sa persistance, il a établi un système de gains s'accumulant régulièrement, ce qui est la chose la plus importante pour l'expansion industrielle et pour modifier les effets des paniques. Le travail de l'agent diminue le nombre des asiles d'orphelins, de vieillards et d'infirmités. L'agent d'assurance représente une combinaison de banque d'épargne, d'association payante et de tribunal de subrogation.

En faisant signer un contrat, il procure à l'assuré un bénéfice plus grand que celui-ci ne pourrait obtenir lui-même par un salaire quelconque. Souvent il accomplit plus qu'il ne s'en doute; de simples dollars ne peuvent pas mesurer le mécontentement que son travail a évité — les âmes qu'il a sauvées par une continuation de son influence et le maintien du respect de soi-même.

L'agent d'assurance vie est un missionnaire, un professeur de modération, de considération. Sa profession est créatrice; il communique l'espoir aux faibles, qui deviennent forts, par raison de sacrifice. Il aide à répandre la prospérité. Il vit suivant sa propre conviction et possède de la faculté de convaincre les autres — splendide pouvoir quand il est exercé au nom d'une institution aussi louable que l'assurance-vie.

L'agent évince la demande toujours existante pour les besoins présents en parant aux besoins futurs. Il échange une feuille de papier qui ne peut pas être mangée ou usée, contre des dollars souvent gagnés à la sueur du front, et il entend plus tard des paroles de satisfaction de celui à qui il a montré son devoir; il est content de ce qu'il a accompli.

Quand l'agent réussit dans son oeuvre, l'héritage de la veuve et de l'orphelin est sauvegardé par quelque chose de plus tangible que de bonnes intentions.

Aux Chefs d'Entreprises Industriels et Manufacturiers. Accidents du Travail.

La Loi concernant les responsabilités des accidents dont les ouvriers sont victimes dans leur travail, et la réparation des dommages qui en résultent, est entrée en vigueur le 1er Janvier 1910.

LA PREVOYANCE,

met à votre disposition les services d'experts en matière d'assurance contre les Accidents du Travail et vous évite tout sujet d'ennuis et de responsabilité.

Assurez-vous sans retard

Écrivez à J. C. Gagné, Gérant Général.

63 Guardian Bldg. MONTREAL.
 ou Téléphonnez Main 5027. Agents demandés.

WESTERN ASSURANCE CO.

INCORPORÉE EN 1851

ACTIF, au-delà de - - - \$3,130,384.82

Bureau Principal: TORONTO, Ont

Hon. GEO. A. COX, Président.

W. R. BROCK, et JOHN HOSKIN, K. C.

LL.D., Vice-Présidents.

W. B. MEIKLE, Gérant-Général.

C. C. FOSTER, Secrétaire.

Succursale de Montréal:

189 rue Saint-Jacques.

ROBT. BICKERDIKE, Gérant



Succursale au Canada, Bureau Chef à Montréal

METROPOLITAN

Life Assurance Co'y of New York

(Compagnie à Fonds Social)

Actif \$236,927,000

Polices en vigueur au 31 décembre 1908.. 9,960,106

En 1908, la compagnie a émis au Canada des polices pour... \$16,812,000

Elle a déposé entre les mains du Gouvernement Canadien, exclusivement pour les Canadiens..... \$5,500,000

Il y a plus de 300,000 Canadiens assurés dans la METROPOLITAN.

L'agent d'assurance-vie est vraiment un bienfaiteur public, si le fait d'améliorer les hommes, de venir en aide aux enfants et d'adoucir les dernières années des vieillards et des infirmes est considéré comme un travail pour le bien public: tels sont en effet les résultats des efforts de l'agent d'assurance vie.

LES PERTES PAR LE FEU AUX ETATS UNIS

Chaque personne des Etats-Unis a subi, en 1907, une perte par le feu de \$2.58, tandis que la perte par tête en Europe, pendant la même année, n'a été que de \$0.48. Voilà ce que Mr Wm. H. Tolman, directeur du New York Museum of Safety and Sanitary Appliances a fait ressortir dernièrement.

La perte totale des Etats-Unis par le feu, en 1907, dit M. Tolman, a été de \$215,000,000, et avec le coût d'entretien des départements d'incendie, la perte dans ce pays peut être estimée à \$500,000,000.

Si des appareils de sûreté étaient employés dans ce pays aussi généralement qu'en Europe, il y aurait une économie annuelle de \$360,000,000, somme suffisante, comme le dit M. Tolman, pour construire un canal de Panama tous les ans.

LA VENTE DE L'ASSURANCE-VIE

Par J. W. Johnson, président de la Central Life

La vente de l'assurance vie est une affaire importante. Aucune profession n'ouvre des horizons plus larges. Il fut un temps où un homme qui avait échoué dans presque toutes les entreprises humaines entraînait enfin dans la catégorie des agents d'assurance, et ses amis considéraient son cas comme désespéré; mais il avait tout de même trouvé son niveau en s'engageant dans une affaire quelque peu douteuse et comme dernière ressource.

Les conditions ont heureusement changé. On admet aujourd'hui que l'assurance-vie est non seulement un des plus grands facteurs économiques dans les affaires, mais que c'est une des plus grandes institutions de bienfaisance, sinon la plus grande, de la civilisation moderne.

L'assurance-vie s'est fait une place pour elle-même dans le cœur et les affections du peuple américain, place qu'aucune haine, arrogance ou ignorance de la part de personnes douées d'une autorité temporaire ne peut ébranler ni détruire d'une manière permanente.

L'ancien président Cleveland a fort bien dit: "L'administration des compagnies américaines d'assurance-vie est entre de fortes mains, entre les mains

d'hommes qui remplissent leurs devoirs, et l'assurance-vie américaine durera pour le bien de notre peuple aussi longtemps que la civilisation américaine et se développera aussi longtemps que l'homme civilisé pensera à la mort."

Vous savez et je sais qu'aucune activité humaine n'offre un champ plus vaste pour l'utilité que l'assurance-vie, qui comporte une rémunération équitable. Au lieu d'être un pis-aller temporaire, un port de salut pendant l'orage, jusqu'à ce que quelque chose de meilleur se présente, elle attire maintenant les hommes les plus brillants, les plus progressifs de notre époque et offre des stimulants qu'on ne rencontre dans aucune autre entreprise au monde.

On peut dire, sans crainte d'être contredit, qu'aucune classe d'hommes, dans aucun des départements de l'activité humaine, ne s'élève à un rang aussi élevé de connaissances générales que les agents prospères, dont l'affaire est de vendre de l'assurance vie. Dans quelle autre profession trouvons-nous les mêmes occasions, je dirai aussi la même nécessité, d'exercer l'action individuelle.

la discrétion prudente, ce qui nécessite l'expérience la plus grande des connaissances universelles et le plus haut degré d'intégrité en affaires?

L'assurance-vie n'a jamais tenu, dans la confiance et l'estime publiques, le haut rang qu'elle y occupe en ce moment; et d'une manière correspondante l'agent a gagné dans la faveur, la confiance et l'estime du public qui s'assure. Ne peut-on pas dire en sa faveur qu'on lui doit beaucoup pour la position élevée et satisfaisante occupée par l'assurance aujourd'hui. Et à l'avenir, nous croyons que la position de l'agent deviendra plus importante et que sa sphère d'utilité s'élargira beaucoup. Cela étant, la sélection, l'instruction et la direction de l'agent deviennent des facteurs des plus importants dans l'affaire de l'assurance. En fait, l'assurance ne peut pas être menée à bien sans les agents du service actif.

(A suivre).

JOURNAL DE LA JEUNESSE.—Sommaire de la 1936e livraison (8 janvier 1910).—Petit Poète et grand Roi, par Charles Géniaux.—Mines d'or françaises, par Daniel Bellet.—Petite Jeane d'Arc, par B. A. Jeanroy.—Instruments de musique gigantesques—Le chant du cygne, par Mme Emile Magne.

Abonnements.—France: Un an, 20 fr. Six mois, 10 fr. Union Postale: Un an, 22 fr. Six mois, 11 fr. Le numéro: 40 centimes. Hachette et Cie, boulevard St-Germain, 79, Paris.

CALENDRIERS

Nous accusons réception avec remerciements des magnifiques Calendriers de la maison Daoust Realty Co. et de la Lake of the Woods Milling Co. Limited.

Les Baldwin Locomotive Works, de Philadelphie, Pensylvanie, ont construit 1,023 locomotives en 1909. Bien que ce nombre soit satisfaisant par rapport au nombre de locomotives construites en 1908, qui ne fut que de 617, il ne représente pas la capacité maximum des ateliers, qui est d'environ 2,700. Le chiffre le plus rapproché de ce dernier fut atteint en 1907, alors que les ateliers produisirent 2,663 locomotives. La production de 1909 est encore plus satisfaisante quand on la compare à celle de 1908, du fait que cette production comprend un certain nombre de locomotives Mallet de modèle spécial, très grandes, faites pour diverses compagnies. Sur les 1,023 locomotives, 138 étaient destinées au Brésil, à Porto-Rico, à Cuba, à la Chine, au Chili, à Antioquia, à Hawaï, à la Colombie Anglaise, à l'Argentine, au Mexique, à St-Domingue, au Nicaragua et au Canada. 826 de ces locomotives étaient à vapeur et 197 étaient électriques.

London Guarantee & Accident Co. Limited.

Contrats de Garantie et de Fidélité.
Polices d'assurances contre les Accidents et la Maladie.

Polices Collectives contre les Accidents pour les Ouvriers.

D. W. Alexander, Gérant pour le Canada.
Edifice Canada Life, TORONTO.

W. M. McCombe, Gérant pour la Province de Québec.
Edifice Canada Life, MONTREAL.

POURQUOI

DOIT-ON ASSURER SA VIE DANS

LA SAUVEGARDE

- 1^o **PARCE QUE** Ses taux sont aussi avant lageux que ceux de n'importe quelle compagnie.
- 2^o **PARCE QUE** Ses polices sont plus libérales que celles de n'importe quelle compagnie.
- 3^o **PARCE QUE** Ses garanties sont supérieures à la généralité de celles des autres compagnies.
- 4^o **PARCE QUE** La sagesse et l'expérience de sa direction sont une garantie de succès pour les années futures.
- 5^o **PARCE QUE** Par dessus tout, elle est une compagnie canadienne française et que ses capitaux restent dans la province de Québec pour le bénéfice de nos

Siège social: 7 PLACE D'ARMES,
MONTREAL