

**PAGES
MANQUANTES**

2 lignes bonnes comme de l'or

L'Empois **SILVER GLOSS** Edwardsburg
et le **CORN** Starch de Benson.

Les marchands au Canada ont vendu ces lignes pendant près de *cinquante ans*—les marchands progressifs du jour les vendent—vos successeurs feront de même. Il n'y a qu'une seule raison de ce patronage : *la qualité tout le temps*. Le meilleur produit crée la meilleure clientèle, la *meilleure* clientèle demande le

*SILVER GLOSS EDWARDSBURG et le
CORN STARCH DE BENSON.*

—1833—

EDWARDSBURG STARCH CO., Limited

ETABLIE EN 1858.

53, rue Front Est,

TORONTO, ONT.

Ateliers :

CARDINAL, ONT.

164 rue St-Jacques,

MONTREAL, P. Q.

C'EST UN TEMPS FROID

LORSQUE LES VENTES DU

THE DE CEYLAN

ne réchauffent pas le cœur,

ne réjouissent pas l'esprit,

et n'arrondissent pas le compte de Banque

—DE L'—

EPICIER BIEN AVISE

qui a lu ces annonces et a amélioré son Département de Thés en faisant une spécialité des Thés de Ceylan.

Pas un autre Thé
ne se vend comme les

THES de CEYLAN

NOIRS ou VERTS.

COMMANDEZ
MAINTENANT.

Les Thés que le public
canadien veut avoir : les

THES de CEYLAN

NOIRS ou VERTS.

Juste un mot au sujet des

Produits de la Marque "Bee"

Nos voyageurs sont sur la route avec des offres qui devraient leur mériter votre attention.

Les produits de la marque "BEE", (Empois, Poudre à pâte, Borax, Café, etc.) sont **superbes** d'apparence de **Haut Grade** comme qualité, et **Raisonnables** comme prix; toutes bonnes raisons pour lesquelles tout épicier entreprenant devrait les vendre. Commandez par l'intermédiaire de votre fournisseur de gros ou directement de

Lisez ceci:—Découpez-le, et si vous n'avez pas reçu jusqu'à présent une de nos jolies cartes-suspension, envoyez-nous une carte postale et nous vous en expédierons une **GRATIS**.

SNOWDON, FORBES & Co., Montreal,

DU NOUVEAU,
Encore du
Nouveau,
Rien que du
Nouveau.



Japisseries

de la Menzie Wall Paper Co., Limited



Daly & Morin, Agents, MONTREAL.

N'achetez

pas avant d'avoir
vu les Echantil-
lons de nos voya-
geurs :

Vous y perdriez.

LE CHAMPAGNE CARDINAL

figure honorablement sur la table de la famille,
comme sur la table d'un banquet.

Les Bars, les Hôtels et les Restaurants trou-
vent dans cette marque de Champagne, un

Vin Généreux, Pétillant

qui peut se détailler à un prix raisonnable, tout
en laissant un bon profit au commerce.

C'est une marque qui vous vaudra des
compliments.

N'hésitez pas à vous la procurer.

LAPORTE, MARTIN & CIE,
LIMITÉE

EPICERIES EN GROS, VINS ET LIQUEURS.

MONTREAL.

LE PRIX COURANT

(THE PRICE CURRENT)
REVUE HEBDOMADAIRE

Commerce, Finance, Industrie, Assurance, Propriété Immobilière, Etc.

EDITEURS :

LA COMPAGNIE DE PUBLICATIONS COMMERCIALES

(The Trades Publishing Co.)

25, Rue Saint-Gabriel, - MONTREAL

TELEPHONE BELL MAIN 2547

ABONNEMENT	MONTREAL ET BANLIEUE - \$2.00	PAR AN.
	CANADA ET ETATS-UNIS - 1.50	
	UNION POSTALE - - - Frs 15.00	

Il n'est pas accepté d'abonnement pour moins qu'une année complète.

L'abonnement est considéré comme renouvelé si le souscripteur ne nous donne pas avis contraire au moins quinze jours avant l'expiration, et cet avis ne peut être donné que par écrit directement à nos bureaux, nos agents n'étant pas autorisés à recevoir de tels avis.

Une année commencée est due en entier, et il ne sera pas donné suite à un ordre de discontinuer tant que les arriérés ne sont pas payés.

Nous n'accepterons de chèques en paiement d'abonnement, qu'en autant que le montant est fait payable au pair à Montréal.

Tous chèques, mandats, bons de poste, doivent être faits payables à l'ordre de : "LE PRIX COURANT"

Nous nous ferons un plaisir de répondre à toutes demandes de renseignements. Adressez toutes communications simplement comme suit :

LE PRIX COURANT, Montréal.

LES ASSURANCES CONTRE LE FEU A MONTREAL

Les Compagnies d'Assurance contre le feu se sont depuis longtemps entendues, comme nos lecteurs le savent, pour unifier leurs taux, en un mot elles ont formé un pacte. Individuellement aucune des grandes compagnies à fonds social n'est maîtresse de ses taux, c'est l'Association des Assureurs qui les fixe. Il n'y a plus de concurrence entre les compagnies et le résultat est que l'assuré ne peut pas obtenir l'assurance de ses biens à un taux relativement bon marché. Chaque fois que les taux ont été modifiés ils l'ont été dans le sens d'une augmentation.

Le commerce de Montréal en sait quelque chose et ce n'est pas d'aujourd'hui seulement qu'il se plaint avec véhémence de taux exorbitants qu'il est obligé de payer s'il veut avoir quelque protection contre le feu.

Après l'incendie du Board of Trade les compagnies d'assurance contre le feu ont imposé des taux qui ont fait crier le public, mais elles ont maintenu ces taux et ont déclaré que quand la ville aurait fait le nécessaire pour protéger plus efficacement les biens des citoyens, elles diminueraient les taux d'assurance.

Il faut rendre cette justice au Conseil Municipal qu'il a fait autant et plus peut-être que ne l'exigeraient les compagnies pour permettre à celles-ci de tenir leurs promesses. A toute demande de diminution les compagnies ont répondu par une fin de non-recevoir.

Il ne s'agit guère maintenant d'obtenir des compagnies d'assurance qu'elles diminuent les primes selon leurs promesses, puisqu'elles viennent de décider d'augmenter de 50 p. c. les taux dans le centre commercial de la ville, dans le quartier dit congestionné.

Tout motif d'augmentation apparent ou réel est bon pour les compagnies combinées. Cette fois-ci elles s'appuient sur le rapport du surintendant de l'aqueduc,

rapport fait un peu à la hâte et sous le coup d'une émotion plus ou moins justifiable. Quoiqu'il en soit de ce rapport, les conditions qu'il indiquait ne sont déjà plus ce qu'elles étaient à la date où il fut fait, et le motif d'une nouvelle augmentation, s'il a jamais existé, ne pouvait être qu'absolument passager. Les compagnies ont montré trop d'empressement à saisir la balle au bond lorsqu'elle s'est présentée pour que le public ne se soit pas ému du nouvel état de choses ou plutôt d'une aggravation de la situation déjà existante.

Le public était en droit de s'attendre, à la suite des énormes dépenses qui ont été faites par la Ville pour l'amélioration des services de l'eau et de la protection contre l'incendie, à un tout autre traitement.

Il en est arrivé à la conclusion qu'il ne peut s'attendre à être traité par des compagnies coalisées et qu'en conséquence, il lui faut par n'importe quel moyen rompre avec la coalition s'il veut payer des taux raisonnables et en rapport avec les risques réels.

Les compagnies d'assurances ont été fortement éprouvées par les conflagrations de Toronto et de Baltimore et il n'y a aucun doute qu'elles veuillent combler leurs pertes en imposant partout où elles le peuvent, dans les grands centres notamment, des taux très durs pour l'assuré. Nous en avons la preuve dans l'enquête faite par l'Association des Manufacturiers Canadiens, enquête dont nous avons déjà donné une partie des résultats et dont on verra la suite dans le présent numéro dans la partie des assurances.

Il n'y a aucune raison pour que Montréal soit forcé de continuer à combler les pertes faites ailleurs par les compagnies d'assurances. Avec un pareil système, il ne servirait de rien que Montréal s'impose des sacrifices pour donner une plus grande somme de protection contre l'incendie à ses habitants, puisque, quelque efficace que soit cette protection, les as-

surés n'en seraient pas moins à la merci des compagnies, chaque fois qu'une conflagration lui infligerait de lourdes pertes dans un centre éloigné.

La question, toute la question pour l'assuré se résume à celle-ci: "qu'il ne doit payer que pour le risque que court l'assureur".

Or, il est évident qu'à Montréal l'assureur voit chaque année ses risques diminuer, grâce à un outillage meilleur et plus efficace contre l'incendie, outillage que paie l'assuré et non l'assureur. En conséquence, il est indéniable que les compagnies d'assurance n'ont aucune raison plausible pour augmenter les taux, alors que logiquement elles devraient les diminuer au fur et à mesure que leurs risques eux-mêmes diminuent.

Comme conclusion il est de toute nécessité pour l'assuré que la coalition des compagnies prenne fin et nous croyons que dans la loi on doit trouver les moyens de la rompre. Du jour où les compagnies auront individuellement la liberté de leurs taux, la concurrence fera nécessairement baisser le prix de l'assurance.

Ce moyen seul serait suffisant, mais il en est d'autres au besoin, sur lesquels nous reviendrons.

LES DROITS SUR LES LIQUEURS EN CAISSES

Un de nos abonnés nous écrit que, d'après notre article précédent sous le même titre, "il est porté à croire qu'il a jusqu'au 31 décembre prochain pour sortir ses liqueurs d'entrepôt sans payer l'augmentation des droits." prévue par le changement de mesurage imposé le 8 juin dernier.

D'autre part, on lui apprend que l'augmentation prendra effet le 1er septembre prochain et l'officier de douane qu'il a consulté n'est pas fixé sur cette question.

Nous croyons que ce qui règle la question est le Memorandum (No 1287 B) du Département des Douanes, en date du

28 juin 1904 et qui dit expressément, page 4:

31 décembre 1904 (à moins qu'il n'en trepôt antérieurement au 8 juin 1904 pourront être sorties d'entrepôt jusqu'au 31 décembre 1904 (à moins qu'il n'en soit autrement ordonné) suivant les quantités antérieurement entreposées."

A notre connaissance et après avoir pris des renseignements il ne semble pas que quoi que ce soit ait été changé jusqu'à présent aux dispositions ci-dessus.

Nous supposons que quelques personnes ont compris que les liqueurs embouteillées suivraient le même régime que les "autres sortes de marchandises" sur lesquelles les droits ont été modifiés le 8 juin et qui ont été "réellement achetées le ou avant le 7 juin 1904".

A ceux qui penseraient ainsi nous ferons observer que le memorandum ci-dessus indiqué traite séparément et dans les termes que nous venons de rappeler des liqueurs embouteillées. Il ne saurait donc y avoir de confusion.

Donc, jusqu'à ce qu'il en soit "autrement ordonné", les liqueurs entreposées avant le 8 juin 1904 pourront être sorties des entrepôts de douane aux anciens droits jusqu'au 31 décembre 1904.

LE PIQUE-NIQUE DES BOUCHERS

Le pique-nique annuel de l'Association des Bouchers de Montréal a attiré mercredi dernier une foule énorme au Parc de Lorimier.

L'ordre le plus grand n'a cessé de régner pendant toute la journée et le programme a été des plus intéressants.

La fête a débuté par une procession en voiture dans les principales rues de Montréal, de Saint-Henri et de Sainte-Cunégonde.

A l'arrivée sur le terrain du pique-nique, un lunch a été servi sous la tente aux membres du comité et à leurs invités, parmi lesquels nous avons remarqué: Son Honneur le Maire Laporte, l'honorable R. Bickerdike, les échevins Lévy, président du comité des Marchés, L. N. Lapointe, Noé Leclair, Paquin, L. A. Lapointe; J. O. Gareau, président de la Fédération des Commerçants Détailliers de Montréal; J. G. Watson, président de l'Association des Marchands de Chaussures; Ernest, Lamy, Armand Giroux; M. Montet, de "La Presse"; L. Seyler, du "Canadian Grocer"; H. P. Nightingale, du "Prix Courant".

Après le lunch il y a eu échange de compliments entre le président de l'Association des Bouchers, M. Jean Lamoureux et ses invités. Son Honneur le Maire ainsi que l'hon. M. Bickerdike et M. l'échevin Lévy ont dit des choses fort aimables au sujet de l'honorable corporation des Bouchers et ont promis

leur assistance dans le cas où elle en aurait besoin.

A deux heures et demie, ont eu lieu les courses. En voici le résultat:

Course d'un quart de mille pour hommes de police et pompiers. Quatre prix: 1er, \$3; 2e, \$2; 3e, \$1. — 1e, P. Munroe; 2e, Saint-Pierre; 3e, Presseau; 4e, Trudeau.

Course de deux cents verges pour fils de bouchers au-dessous de 12 ans. Quatre prix. 1er, Alf. Trottier; 2e, James Young; 3e, Eugène Chapeau; 4e, Herma Bédard.

Course de cent verges ouverte aux filles de bouchers au-dessous de 12 ans. Quatre prix: 1e, Mlle Emma Lévesque; 2e, Mlle Aurore Aubertin; 3e, Mlle Florida Lépine; 4e, Mlle Dorilda Pilon; 5e, (prix ajouté) Mlle Antoinette Pilon.

Course à trois jambes, de trois cents verges, ouverte à tout le monde. Deux prix: J.-B. Mélineau, \$3; W. Saint-Pierre, \$2; MM. Biron et Bissonnette, \$1.

Course de deux milles en boghei à deux, ouverte aux chevaux de travail des bouchers membres de l'Association. Ces chevaux n'ayant pas de marque moindre que 2.40 et étant la propriété des bouchers depuis au moins un mois.

Bourse: \$50: 1er \$25, 2e \$15, 3e \$10. — 1er, C. Deslauriers; 2e, J. Quinney; 3e, Baptiste Leroux. Temps: 5 m. 35 sec.

Course à pied de cent-cinquante verges, avec barrières. Trois prix: 1e, Robillard; 2e, Presseau; 3e, J.-B. Maurice.

Course de deux milles (dash), en sulky, ouverte aux chevaux de travail des charretiers. Bourse, \$30: 1er, \$15; 2e, \$10; 3e, \$5. — 1e, Lafferty; 2e, Donaldson; 3e, MacMahon. Temps: 5 m. 18 sec.

Course spéciale (pour ponies) au trot, 1-2 mille; hauteur, 12 mains. 1er, M. Walsh; 2e, N. Robillard; 3e, M. Cloutier.

Course à pieds, de trois cents verges avec chaussures lacées, et cent cinquante verges pieds-nus. Trois prix, \$3, \$2, \$1. 1er, Thompson; 2e, Saint-Pierre; 3e, Presseau.

Course à pied de trois cents verges, ouverte aux commis-bouchers. 4 prix: 1er, Dasmont; 2e, Mélineau; 3e, Gervais; 4e, Leroux.

Course Plate de chevaux coureurs 3-4 de mille, 2 dans 3, poids, 125 lbs. Les gagnants de cette année, 7 lbs de plus Les entrées 5 p.c. de la bourse, et 5 p.c. additionnel pour les gagnants. Bourse: \$100, \$50, \$25, \$15, \$10. — 1er arrivé, 'Prior', propriétaire, M. McBridge. 2e arrivé, 'Adnor', propriétaire, McBridge. 3e arrivé, 'Ouata', propriétaire, Vandelac.

Course en boghei à deux milles sans arrêt, ouverte aux bouchers pratiquant depuis un an. Les chevaux qui prendront part à cette course devront être la propriété de ces bouchers depuis au moins un mois. Bourse: \$50, \$20, \$15, \$10, \$5. 1er, C. Deslauriers; 2e, N. Haymond; 3e, A. Brouillette.

Course spéciale, par le fameux cheval "Tommy" El President, qui court seul. Temps: 1 m. 6 sec. et 3-4.

Course en boghei à deux, de deux milles (dash), ouverte aux chevaux de travail de laitiers et épiciers. Bourse, \$30, \$15, \$10, \$5. — 1er, L. Archambault; 2e, O. Legault; 3e, G.-F. Smith; 4e, J. Jamin.

Course de deux milles au clocher (steeplechase). Bourse, \$100: 1er, \$50; 2e, \$25; 3e, \$15; 4e, \$10. Poids, 130 livres. Le gagnant de cette année, 7 li-

vres de plus. Entrées: 5 p.c. de bourse, et 5 p.c. additionnel pour les gagnants. Les inscriptions devront être faites sur le terrain avant deux heures.

1er, 'King Top', L. Henderson. 2e, 'Rosa', H. Boas. 3e, 'Sir W.', Dr H. Plouffe. 4e, 'Sir Lawrence', H. Lafleur. Temps, 4 m. 10 sec.

Course de 100 verges, ouverte aux hommes gras, membres de l'Association. Poids, 200 lbs. 4 prix: 1er, L. Beaupré; 2e, Jean Lamoureux; 3e, F. Saint-Onge; 4e, O. Hogue.

Course de deux milles (dash) en boghei à deux, ouverte aux hôteliers propriétaires de leurs chevaux depuis un mois. 6 prix: 1er, \$50 donnés par la Canadian Breweries Company Limited; Deuxième, un panier de Champagne, donné par A. E. Mallette; une caisse de Champagne Cardinal, don de Laporte, Martin & Cie, Ltée; 500 cigares El Presidente, don de J. B. Deslauriers; une caisse de Scotch King Edward VII, don de L. A. Wilson Cie Ltée. — 1er, D. Daignault; 2e, F. Saint-Vincent; 3e, O. Tessier; 4e, Fred. Bouillon; 5e, J. Charlebois.

Course de 100 verges, ouverte aux membres des comités. 4 prix: 1er, Alf. Leduc; 2e, C. Desjardins; 3e, A. Leduc.

Course à pied, ouverte aux journalistes de Montréal, 10 verges. 4 prix. — 1er, E. Brunet; 2e, Arthur Côté, de "La Presse"; 3e, Alex. Bernard, du "Journal"; 4e, J. C. Leclerc.

Course de 100 verges, ouverte aux membres de l'Association. 4 prix. — 1er, Geoffrion; 2e, Alf. Leduc; 3e, B. Leroux; 4e, Gervais.

Le "Prix Courant" se fait un devoir en même temps qu'un plaisir de complimenter M. Jean Lamoureux, le président de l'Association, ainsi que les membres des divers comités du pique-nique pour le grand succès qu'ils ont remporté avec leur fête annuelle.

LA QUESTION DES VACANCES

Ce qu'en pense un chef de maison

Il y a quelques jours, nous dit une personne qui ne veut pas être nommée, je me trouvais dans une des principales maisons du commerce de gros en marchandises sèches et j'y fus le témoin involontaire d'une conversation entre l'un des chefs de la maison et un de ses voyageurs.

— "Quand comptez-vous prendre vos vacances"? demande le chef.

— "Je ne vois pas la possibilité d'en prendre, répond le voyageur, un grand nombre de clients attend ma visite pour la prise des commandes d'automne."

— "Vous pouvez leur écrire, répond le chef, et remettre votre visite à un peu plus tard. Je tiens essentiellement et absolument à ce que vous preniez un congé."

J'étais occupé avec un des employés pendant cette conversation et quand le chef eût dit son dernier mot, je fis cette remarque à l'employé que "bien rarement on voit un patron fortement insister pour que ses employés prennent quelque congé."

Le chef de la maison eût connaissance de ma réflexion et me dit: "Je considère que les vacances sont une chose absolument nécessaire pour un voyageur comme pour tout employé. Je les compare, si vous voulez me passer la comparaison, à un cheval de courses, tous ont besoin de repos pour qu'ils puissent faire de bonne besogne."

Nous livrons ces réflexions aux méditations de tous les patrons. Ce sont celles d'un des hommes d'affaires qui font le plus d'honneur au commerce canadien, du chef d'une des plus importantes maisons de Montréal qui est arrivé à la haute position qu'il occupe aujourd'hui par son propre travail et ses propres efforts.

La machine la plus solide ne peut donner continuellement sans se briser son maximum de rendement; pour durer elle a besoin de repos et de réparations. L'homme, qui n'est pas de fer, a plus besoin encore que la machine de repos, il lui faut aussi réparer ses forces pour pouvoir reprendre son travail avec une nouvelle ardeur.

LE SYSTEME METRIQUE AU CANADA

On annonce de Toronto qu'après avoir longtemps étudié la question et fait une enquête sérieuse, l'Association des Manufacturiers Canadiens en est arrivée à la conclusion de ne plus s'occuper de l'adoption du système métrique des poids et mesures au Canada. A une assemblée du Bureau d'enquêtes de cette Association tenue mardi il a été fait rapport que comme l'usage du système métrique des poids et mesures n'était pas suffisamment étendu en Grande-Bretagne et aux Etats-Unis, son adoption dans notre pays n'était pas désirable.

Ce résultat est bien celui que nous attendions, car personne, à vrai dire, dans le monde industriel n'est réellement familier avec l'usage du système métrique. De plus, comme le gros de notre commerce extérieur se fait avec les Etats-Unis et la Grande-Bretagne, les manufacturiers avaient une excellente raison à invoquer celle de la similitude des poids et mesures du Canada avec ceux des deux autres pays.

LES CONSERVES D'IMPORTATION

La situation des nouvelles conserves

M. Henri Jonas, chef de l'importante maison d'importation Henri Jonas et Cie, de retour d'un voyage d'achats en Europe a bien voulu nous communiquer le rapport suivant qui ne peut manquer d'intéresser les lecteurs du "Prix Courant", étant donné qu'il concerne plusieurs articles de vente courante dans le commerce de l'épicerie.

Sardines. — Le résultat de la pêche a été meilleur que l'an dernier, mais rien d'extraordinaire, car l'année dernière a été pour ainsi dire nulle. Les prix demeurent assez élevés. Les poissons sont plutôt petits.

Conserves de légumes. — *Pois.* — Une forte récolte de pois surtout dans les qualités moyennes; les qualités extra sont assez rares, tandis que la demande pour les pois de choix va toujours en augmentant. Les prix de cette année sont favorables à l'acheteur.

Champignons. — Les récoltes tendent à devenir plus fortes par suite de l'augmentation de la surface cultivée. La production, cette année, sera d'une bonne moyenne avec prix en faveur des acheteurs, par suite du peu de demande de la clientèle anglaise.

Olives d'Espagne. — Il ne reste pour ainsi dire plus d'olives "Queens" et "Manzanilla" de l'année dernière; les apparences pour la récolte de cette année sont favorables jusqu'à date. Il n'est pas encore question de prix.

Prunes d'Ente. — Après trois années bien mauvaises, on semble se trouver en présence d'une belle récolte et, pour peu que la température continue à être favorable, la France pourra exporter une certaine quantité de ces excellents fruits.

Noix. — La récolte des noix s'annonçait très bien, mais elle a été en partie compromise par les grandes chaleurs des mois de juillet et d'août. Il est probable que les prix cotés cette année seront assez élevés.

Fruits confits. — La situation des fruits confits est meilleure cette année qu'elle ne l'a été depuis plusieurs années; les fruits tels qu'abricots, cerises et prunes ont été nombreux, ce qui fait que les fruits cristallisés pourront se vendre cette année à des prix abordables.

M. Jonas nous dit qu'en France les affaires sont satisfaisantes tandis qu'en Angleterre on ne se remet que lentement des suites de la guerre Sud-Africaine.

Les Bons Vins de France

La consommation des vins rouges français communément appelés Clarets, a une tendance marquée à augmenter au Canada. C'est une boisson hygiénique et agréable et qui, de plus, a l'avantage d'être vendue à des prix abordables. Parmi les nombreuses maisons qui importent au Canada ces vins légers, la maison B. O. Béland mérite une mention spéciale. M. Béland s'étant rendu compte de l'importance de ce commerce s'est attaché à fournir à sa clientèle ce que les vignobles français produisent de mieux. Il représente au Canada des maisons bien connues, telles que Labour; de Paris-Bercy et J. Labrille fils, de Bordeaux.

La maison B. O. Béland a de plus un choix complet de vins blancs et de vins de Bourgogne venant de MM. Bouchot-Ludot qui sont les fournisseurs attitrés de la Cie Générale Transatlantique.

LA BANANE ET SA DESSICCATION

Il y a vingt ans, le beau fruit jaune qui s'appelle la "banane" était presque inconnu de l'immense majorité des Français, ou du moins ne la connaissaient-ils que par ouï-dire, par les récits des voyageurs et les ouvrages traitant de la vie dans les pays chauds, tels que Paul et Virginie, par exemple. Il n'en est plus de même aujourd'hui: tout le monde, en France, dans les villes du moins, a pu voir ce fruit, le goûter et le comparer ainsi à ceux de nos climats, grâce au développement de la navigation à vapeur et des chemins de fer qui ont mis les pays producteurs de cet excellent fruit, à quatre jours de nos ports de mer. C'est en effet de Madère et des îles Canaries que viennent les milliers de régimes de bananes que l'on vend actuellement dans nos rues, à un prix qui rend ce fruit accessible à toutes les bourses, même aux plus modestes.

La banane est un des fruits les plus utiles et les plus agréables qui existent sur notre globe. Elle sert presque exclusivement à la nourriture de nombreuses populations noires, et cela se comprend, car elle constitue un aliment complet dans lequel les matières hydrocarbonées, les substances protéiques azotées et les éléments minéraux utiles sont répartis d'une manière presque théorique. C'est grâce à la croissance spontanée de cet aliment de premier ordre que des millions de nègres peuvent vivre sans produire aucun travail, ce qui est, comme chacun le sait, l'idéal du nègre.

On y trouve de tout: il y a de la fécule, du sucre, de l'amidon, du gluten, de l'albumine, un peu de matière grasse, des phosphates et autres sels utiles à l'alimentation de l'homme, bref tout ce qu'il faut pour vivre, même pour vivre agréablement, car le goût de ce fruit est exquis et rappelle celui de l'ananas et de la pomme Calville.

Ces précieuses qualités ont suggéré aux Américains l'idée de dessécher ce fruit après l'avoir extrait de la peau jaune assez épaisse qui l'entoure, puis de le réduire en farine qui peut alors être conservée indéfiniment, si elle est suffisamment sèche, et cette industrie naissante paraît devoir se développer rapidement et devenir bientôt très importante, la demande de la nouvelle matière alimentaire étant déjà très considérable; on cite même une société française qui va créer en Colombie une grande usine de séchage de bananes.

Cette dessiccation est assez difficile à obtenir, par suite de la nature complexe de ce fruit et des substances gommeuses et pectiques qu'il renferme en proportion élevée.

Pour obtenir de bons résultats, il faut faire circuler sur les fruits décortiqués

TRUSTS ET COMBINES ANGLAIS

un courant d'air chaud et sec durant plusieurs jours. On obtient alors une sorte de petit bâton de guimauve mou, flexible, qui représente à peu près le dixième, comme volume et comme poids, du fruit primitif et qui ne renferme plus que 10 p. 100 d'eau de constitution. On livre les bananes séchées au commerce, soit en les comprimant sous cette forme, dans des tonneaux ou des caisses, comme les pruneaux de Californie, ou bien on les divise avec un hachoir en une sorte de masse pâteuse, comme de la chair à saucisse, qu'on expédie en paquets enveloppés de papier, d'une livre environ. Elles peuvent, sous l'une ou l'autre de ces formes, servir soit directement à l'alimentation, soit à la fabrication de gâteaux, de marmelades, et elles constituent ainsi un aliment sain et rafraîchissant, idéal en quelque sorte pour les armées en campagne, pour les explorateurs et pour les travailleurs éloignés des centres d'approvisionnement; elles remplaceront avec avantage les conserves alimentaires, toujours irritantes et souvent malsaines pour l'estomac et, de plus, infiniment plus coûteuses, dont les troupes coloniales font la base de leur nourriture.

Avec la banane et avec la datte, cet autre aliment végétal concentré, on peut se nourrir complètement et très suffisamment, surtout dans les pays de soleil où l'homme n'est pas obligé de prendre, comme dans les pays froids, de grandes quantités de matières alibiles, pour entretenir la chaleur de son corps et lutter ainsi contre les causes de déperdition provenant de l'extérieur.

En mélangeant ces bananes conservées avec des farines de légumineuses ou de graminées, on obtient un aliment doux, savoureux, légèrement sucré, agréablement parfumé, d'une conservation parfaite et d'un emploi des plus simples. On peut donc prévoir que, dans un avenir très prochain, cette nouvelle matière alimentaire jouera un rôle important dans notre nourriture, au grand avantage de nos colonies, qui trouveront là une source de richesse naturelles dont elles pourront profiter sans peines et sans efforts.

A. LADUREAU.

CAFE DESINFECTANT

On ignore généralement que le café brûlé est un excellent désinfectant. La meilleure façon de l'employer est de sécher les grains, de les écraser dans un mortier et de faire griller cette poudre sur une plaque de fer chauffée modérément jusqu'à ce qu'elle soit couleur brun foncé. On la répand dans les éviers ou on la place sur un plat dans les chambres à désinfecter.

L'annuaire de Hazell pour 1904 donne la liste suivante des Trusts et Combines formés dans le Royaume-Uni pendant les années récentes, avec le nombre de firmes combinées dans chaque cas:

Compagnie	Industrie	Firmes Combinées	Capital.
Nobel Dynamite Trust Co	Explosifs	4	£ 2,785,000
Bath Stone Firms	Pierre	7	250,000
Horrockses, Crewdson & Co.	Filatures de Coton	3	925,000
The Salt Union	Sel64	2,600,000 (réduit)
United Alkali Co	Produits Chimiques51	8,420,500
Leeds Fireclay Co.	Terre à feu	7	1,260,000
Buxton Lime Firms Co.	Chaux12	522,400
J. & P. Coats	Fil à Coudre	5	11,180,000
W. Cory & Sons	Charbon	8	2,730,000
Wilson's & Furness Leyland Line	Transports	3	314,000
English Sewing Cotton Co.	Fil à coudre15	3,000,000
Armstrong, Whitworth & Co.	Ingénieurs	2	5,054,850
Shell Transport & Trading Co.	Transports et Huile11	3,000,000
Vickers, Sons & Maxim	Nacres en acier	6	6,450,000
Broomhill Collieries	Mines de Charbon	4	675,000
A. & J. Stewart & Menzies	Tubes	4	(voir Stewarts & Lloyd)
Wilson's & Union Tube Co.	Tubes	3	190,000
United Turkey Red Co.	Teintureries	4	1,500,000
The Linen Thread Co.	Fil de Lin	6	2,000,000
Curtis & Harvey	Poudre à Canon	8	868,000
Fine Cotton Spinners & Doublers' Association	Filatures de Coton47	6,650,000
Brit. Dyewoods & Chemical Co.	Teintures	4	570,000
Bradford Dyers' Co.	Teintureries34	4,225,000
Borax Consolidated	Borax12	2,550,000
Aberdeen Comb Co.	Peignes	3	287,500
Rickett, Cockerell & Co.	Vente du Charbon	2	900,000
York Indigo, Scarlet and Colour Dyers	Teintureries	11	468,000
Bradford Coal Merchants Ass'n.	vente du Charbon88	250,000
British Oil and Cake Mills	Tourteaux18	1,750,000
Yorkshire Woolcombers' Association	Peignage de Laine41	1,965,800
Barry, Ostlere & Shepherd	Linoleum	3	984,000
United Indigo & Chemical Co.	Teintures	8	240,000
Textile Machinery Association	Machinerie à Laine	7	290,000
Calico Printers' Association	Imprimeurs en Calico47	8,226,400
English Velvet and Cord Dyers Ass'n.	Teintureries22	711,000
Thames Iron Works	Construction de Navires	2	900,000
John Brown & Co.	Construction de Navires en Acier34	2,200,000
Wall Paper Manufacturers	Papier Tapisseries31	4,141,000
Brit. Cotton & Wool Dyers Ass'n.	Teintureries51	1,892,480
Yorkshire Dyeware & Chemical Co.	Teintures	5	294,000
Bleachers' Association	Blanchisserie53	6,820,000
Associated Portland Cement Manufacturers	Ciment28	6,488,000
Rivet, Bolt and Nut Co.	Rivets, etc.15	412,500
United Velvet Cutters' Association	Velours	5	200,000
Extract Wool & Merino Co.	Laine	7	270,000
J. & J. Baldwin & Partners	Knitting Yarn	5	752,000
Leeds & District Worsted Dyers	Teinturerie10	226,000
Eng. Fustian Cutting, Etc., Co.	Futaine	5	500,000
South Durham Steel & Iron Co.	Acier	3	850,000
Guest, Keen & Co.	Acier	3	(voir plus bas)
Richardson, Westgarth & Co.	Ingénieurs	3	1,050,000
J. Dunlop & Co.	Charbon, Fer et Acier	2	500,000
Fairbairn, Lawson, Combe, Barbour	Machinerie Textile	3	1,100,000
Union Castle Line	Transports	2	2,667,300
Rowley Regis Granite Quarries	Granit	8	100,000
F. Leyland & Co.	Transports	2	3,115,000
Bucknall Steamship Lines	Transports	3	1,850,000
Associated Omnibus Co.	Omnibus	3	135,000
France, Fenwick & Co.	Transports	3	450,000
Ellerman Lines	Transports	6	1,400,000
United Carlo Gatti, Stevenson & Slaters	Glace	3	380,000
Imperial Tobacco Co.	Tabac20	20,250,000
Guest, Keen & Nettlefolds	Fer, Acier	3	4,530,000
Baldwin's, Limited	Fer	5	1,100,000
Metropolitan Amalgamated Railway Carriage & Waggon Co.	Wagons, etc.	6	1,675,000
Dorman, Long & Co. (Bell Bros. and in 1903 N. E. Steel Co.)	Acier, etc.	3	3,300,000
United Collieries Co.	Mines de Charbon26	3,000,000
Westralian Timber	Bois de construction	8	1,400,000
Distilleries Co.	Whiskey	3	1,900,000
British Insulated and Helsby Cables	Cables Télégraphiques	2	1,250,000

1842

La Qualité Avant Tout

1904

SI VOUS VOULEZ OFFRIR A VOS CLIENTS
UNE MARQUE DE COGNAC, DE PROVENANCE
AUTHENTIQUE, TOUJOURS UNIFORME, ET
DONT LA HAUTE RÉPUTATION EST ÉTABLIE
DANS LE MONDE ENTIER

DEMANDEZ

*** LE ***
Cognac **BOULESTIN**

CAISSES, 1 Etoile
" **3 Etoiles**
" **V. S. O. P. "Fine Champagne"**
" **V. V. S. O. P. "Extra Fine Champagne"**

FUTS, Barils, Ordinaire
" **Octaves et 1/2 Octaves, "**
" **Octaves et 1/2 Octaves, 1 Etoile**
" **Octaves et 1/2 Octaves, 3 Etoiles**

Hautement recommandé par la Faculté Médicale
de Paris.

Les médecins de Montréal le recommandent
à leurs clients à cause de sa pureté.

IL DONNERA TOUJOURS SATISFACTION.

En vente dans toutes les bonnes épiceries du Canada.

DANS LES CAFES ET RESTAURANTS CHICS.

Demandez nos prix et échantillons. Ils sont corrects.

L. CHAPUT, FILS & CIE

ÉPICIERS EN GROS

Importateurs de Thés, Cafés, Vins, Eaux de Vie, Liqueurs de Choix

MONTREAL

Seuls Représentants pour l'EAU de VICHY des Sources SAINT-LOUIS marque "Trèfle Rouge."

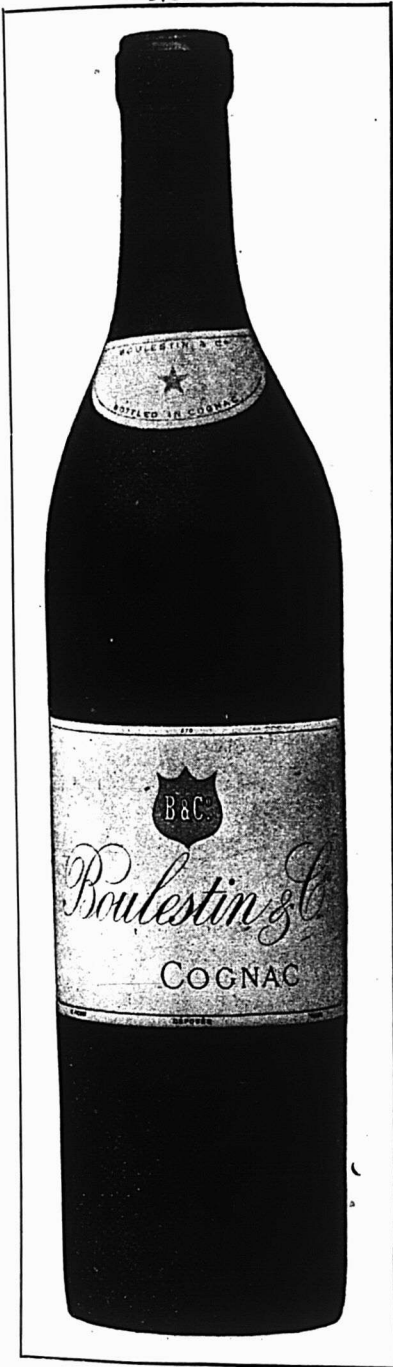

Imperial Cold Storage Co.	Refrigeration	2	2,000,000
Wright, Bindley & Gell.	Fournitures de Parapluies	5	300,000
Waygood & Otis.	Lifts.	2	300,000
Cope Bros.	Tabac.	2	500,000
Dick Kerr & Co.	Ingénieurs Electriciens	2	790,000
Stewarts & Lloyd	Tubes.	2	1,750,000
North British Locomotive Co.	Locomotives.	3	1,750,000
Linotype & Machinery	Typewriters.	2	2,950,000
Swan, Hunter, Whigham & Richardson.	Construction de Navires	4	1,473,000
Waring & Gillow.	Fournitures.	3	2,205,000
C. Cammell & Co. (and Laird Bros.)	Construction de Navires en Acier.		2,355,000

Cette liste ne contient pas tous les trusts anglais; il s'en forme de nouveaux chaque jour.

Mais ce qui a plus attiré l'attention en Angleterre que les Trusts, c'est le système très répandu des conventions de maintenir les prix, faites entre firmes non amalgamées.

LA BANANE AUX ETATS-UNIS

Ce fruit, qui ne fait qu'entrer dans la consommation courante en Europe, est très apprécié aux Etats-Unis; une compagnie au capital de \$20,000,000 y importe annuellement plus de 20 millions de régimes.

LE BEURRE DES COLONIES EN ANGLETERRE

Sur les cinq premiers mois de l'année, les colonies ont expédié en Angleterre:

En 1904	966,993	colis de 55 lbs
En 1903	365,034	— — —
En 1902	390,652	— — —

Pendant le mois de mai, les arrivages des colonies en Angleterre ont été:

En 1904	145,505	colis de 55 lbs
En 1903	21,695	— — —
En 1902	8,939	— — —

Comme on le voit par les chiffres ci-dessus, les importations de beurre colonial en Angleterre ont augmenté d'une façon formidable cette année et se maintiennent pendant la saison d'été. Il est étonnant que le marché anglais, et par contrecoup le marché français, ne s'en trouvent pas davantage déprimés. Sans aucun doute, une bonne partie de ces beurres est mise en magasin en prévision de la hausse, ce qui empêchera précisément la hausse de se produire; il y a lieu de s'attendre à de bas prix jusqu'en septembre.

LE BEURRE ET L'EAU

Le Bulletin du Ministère de l'Agriculture de Belgique publie les résultats des recherches de M. L. Marcas, professeur à l'Institut agricole de Gembloux, relatives à l'influence de l'eau sur la conservation du beurre en mottes. Ces expériences ont consisté à comparer la durée de conservation, sans qu'elles commencent à s'altérer, de mottes de beurres conservées dans du parchemin sec ou du parchemin humide. L'acidité fut déterminée aux mêmes dates sur des échantillons prélevés à l'intérieur des mottes et à leur surface. Les mottes se sont d'abord

conservées dans des conditions égales pendant six à sept jours; mais, à partir de ce moment, le beurre entouré de papier mouillé prit une odeur désagréable qui s'accrut rapidement, et il commença à rancir plus tôt. M. Marcas a déduit de ses recherches les conclusions suivantes:

"1° Le beurre conservé dans un parchemin sec se conserve frais huit jours de plus que le même beurre conservé dans du papier humide. Nous ferons remarquer cependant que cette conclusion n'est peut-être pas applicable à tous les cas; la qualité de l'eau peut avoir une influence considérable sur la qualité du beurre.

"2° Le beurre conservé humide acquiert tout de suite une mauvaise odeur, et son altération est surtout rapide à la surface de contact du papier.

"3° Le mouillage des parchemins d'emballage du beurre, que nous avons vu souvent pratiquer dans les laiteries, doit être proscrit, parce qu'il est nuisible à la conservation de ce produit."

Ces indications seront utiles, car elles tendent à détruire l'illusion assez répandue qu'il peut être avantageux de mouiller le papier parcheminé ou le linge servant à envelopper les beurres.

PRODUCTION DES OEUFS AU DANEMARK

La principale richesse du Danemark est son agriculture, laquelle doit son ex-

traordinaire développement à de puissantes associations de producteurs.

Le journal danois, *Le Domaine*, nous dit que la Société pour la vente des oeufs ne compte pas moins de 26,000 membres. Cette société, fondée en 1895, a exporté, en cinq ans, 60 millions d'oeufs.

Un collecteur, agent en rapport avec les paysans, leur prend les oeufs qu'il porte à une des 400 stations d'emballage; de là ils vont dans un magasin secondaire, pour arriver enfin au magasin central à Copenhague où, après examen, ils sont mis en caisses de 1,000 ou de 500.

Le paysan ne doit fournir que des oeufs de chez lui, n'ayant pas plus de six jours, sous peine d'une amende de 5 couronnes (\$1.40). Le contrôle s'effectue au moyen d'un cachet variable apposé sur chaque oeuf, ce qui permet de retrouver toujours le délinquant.

Le succès de cette société a provoqué la création d'associations similaires dont plusieurs sont déjà prospères.

Savon

The Duncan Company, de Montréal, se dispose à faire une exhibition de son Savon Chaser à l'Exposition de Québec, qui s'ouvrira le 1er septembre prochain.

C'est M. W. J. Condron, 254 rue du Roi à Québec qui représente la compagnie dans l'ancienne capitale et qui s'occupera de l'Exposition de Québec.

Au Lac Vilette

M. Bruno Trudel de la maison L. Chaput, Fils & Cie, passe la belle saison à sa résidence de St-Tite, sur le lac Vilette, Co. de Champlain. Le lac Vilette est situé sur une montagne à 1400 pieds au-dessus du niveau de la mer; la pêche y est abondante, on y voit de superbes truites.

Et on en prend aussi. C'est ce que disent MM. Henri Trudel, avocat, de Montréal, Ls Bertrand, notaire, de Shawinigan Falls et F. E. Fontaine, du "Prix Courant" qui pendant quelques jours ont été les hôtes choyés de M. Bruno Trudel. Les trois excursionnistes sont revenus avec une apparence de bonne humeur et de bonne santé qui parlent hautement en faveur du climat des Laurentides et de la façon dont les a reçus M. Bruno Trudel.

SHORTHAND IN 30 DAYS

par le Système Syllabique de Boyd.

100 à 150 mots par minute garantis dans le temps ci-dessus.

POINTS IMPORTANTS—Pas de position, pas de points, pas de soulignages, pas de tirets. On le retient en mémoire en une heure.

DECOUVERIE NOUVELLE, basée sur la syllabe. La sténographie la plus rapide, la plus simple, la plus lisible et la plus facile à apprendre qu'il y ait au monde.

L'INSTRUCTEUR et le DICTIONNAIRE coûtent \$1.50. Envoyés à toute adresse, port payé. Le seul système adapté à l'étude à la maison, par la malle. Demandez spécimen de sténographie et circulaires. Adresser.

DEPARTEMENT DE LA CORRESPONDENCE SYLLABIC SHORTHAND and BUSINESS COLLEGE, Kern Hall, 2363 rue Ste-Catherine, Montréal

W. T. MOON, Principal.

MEUBLES

A PRIX MOYENS
ET A BAS PRIX

EN GROS

Chaises et Berceuses, Sommiers en Broche Tissée,
Oreillers, Matelas, Etc.

Pour le Commerce Domestique et pour l'Exportation.

Nous invitons tout particulièrement MM. les Marchands de la
campagne à venir visiter notre établissement.

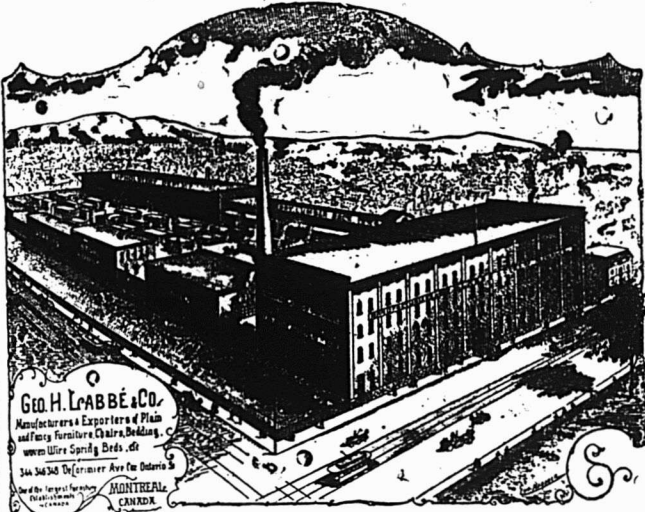

Geo. H. Labbé & Co.
Manufacturers & Exporters of Fine
and Fancy Furniture, Chairs, Bedding,
Covers, Wire Springs, Etc., etc.
344, 346-348 Delorimier Ave. (on Ontario St.)
MONTREAL
CANADA

Geo. H. Labbé & Co., Manufacturiers,
348, AVENUE DELORIMIER, MONTREAL.

Angle de la rue Ontario.

Le Commerce a toujours intérêt

à demander nos cotations pour
toutes les marchandises dans les
lignes des

Thés, Conserves, Marinades Vins et Liqueurs

Nous avons toujours quelques
marchandises avantageuses à
offrir dans les différentes spécia-
lités de l'Épicerie.
Ne craignez pas de comparer nos
offres et nos prix; les deux sup-
portent facilement l'examen le
plus critique

Tel.
Main
705

Tel.
Marchands
321

A. ROBITAILLE & CIE ÉPICIERIS
EN GROS.
354 et 356 rue St-Paul et 197 rue des Commissaires
MONTREAL.

Il y aura plus d'échecs à
essayer d'imiter

La Sauce

DE

LEA & PERRINS

qu'il n'y en a dans n'importe
quelle autre tentative.

Personne n'a jamais été ca-
pable de fabriquer une sauce
qui y ressemble en quelque
façon.

J. M. Douglas & Co.,

AGENTS POUR LE CANADA

MONTREAL.

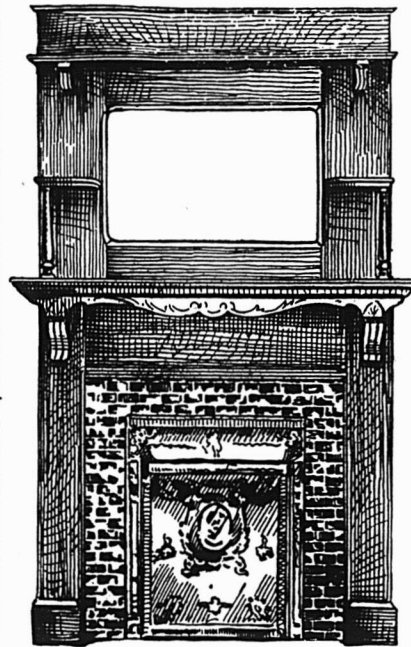

100

Manteaux

de Cheminée

à

\$22.00

Finis,
posés en place

Aussi

Fixtures

d'Hotels,
de Magasins
et de Bureaux.

P. E. Bourassa & Fils

1442 RUE NOTRE-DAME

Tel. Main 4062,

MONTREAL

LA SITUATION COMMERCIALE DE L'EUROPE

Le consul général des Etats-Unis à Chemnitz, (Allemagne), M. Monaghan, vient de consacrer, dans son rapport annuel, quelques lignes à la situation commerciale de l'Europe. Bien que sous une forme succincte, cette situation n'en est pas moins présentée d'une façon originale. D'ailleurs, il convient de laisser au représentant américain la responsabilité de ses chiffres.

"Ainsi qu'on devait s'y attendre, dit le rapport, le commerce étranger des principaux pays d'Europe s'est généralement développé.

"La proportion d'accroissement du commerce étranger des grandes puissances, au cours de l'année 1903, donne les chiffres que voici: Angleterre, 3 p.c.; Allemagne, 6.4 p.c.; France, 2 p.c.; Belgique, 6 p.c. et Autriche-Hongrie, 9.6 p.c.

"L'accroissement le plus caractéristique, dans le trafic international est celui de l'Allemagne; le tableau qu'on vient de voir montre bien l'Autriche-Hongrie en tête, avec 9.6 p.c.; mais il est à remarquer que l'Allemagne vient immédiatement après, avec 6.4 p.c. Au point de vue de la valeur des échanges extérieurs, le commerce de l'Angleterre est à celui de l'Allemagne, de la France, de la Belgique et de l'Autriche-Hongrie, ce que 40 est à 26, 17, 9, 8. En prenant pour terme de comparaison le chiffre 'per capita' (tête d'habitant) la situation commerciale de l'Angleterre se présente sous un jour encore plus favorable. La valeur 'per capita' du commerce extérieur de l'Angleterre est de \$95.50; tandis que celui de l'Allemagne ne donne que \$47.60. Cependant en cette série, c'est la Belgique qui occupe le premier rang, avec \$120.

"La Belgique occupe cette position grâce à son territoire, qui sert d'entrepôt aux marchandises venant de l'Est. La valeur 'per capita' du commerce étranger de la France s'élève à \$43, tandis que celui de l'Autriche n'est que de \$17.

"Les pays en question ont tous une situation ou balance commerciale défavorable, c'est-à-dire un équilibre se traduisant par un déficit (les importations plus grandes que les exportations), équilibre qui pourrait difficilement constituer une base normale. Les éléments contribuant à la constitution des "balances" sont d'ordre divers et complexes et doivent être minutieusement analysés si l'on veut arriver à une conclusion exacte. Les importations de l'Allemagne dépassent les exportations de 20 p.c.; celles de la France de 11 p.c., et celles de la Belgique, de 26 p.c.

Là s'arrêtent les considérations générales du consul général américain.

La Sténographie simplifiée

Le système syllabique de sténographie a été inventé par Robert Boyd, B. A., de Winnipeg, en 1901. Il a été prouvé par ce système que les syllabes de la langue anglaise sont limitées à 112. On prétend que ce système est le plus rapide, le plus simple et le plus lisible et le plus facile à apprendre qu'il y ait au monde. Un autre avantage distinct de ce système est que les caractères n'ont pas de positions, pas de soulignement, pas de points. Il n'a que 3 règles et 9 caractères différents. Il a été démontré que les étudiants acquièrent une vitesse de 100 à 150 mots par minute au bout de 30 jours de temps. M. le professeur W. T. Moon a acquis de M. Boyd les droits exclusifs pour ce Système dans le Dominion. Il a déjà établi 7 collèges et a maintenant ses quartiers-généraux à Montréal. On nous informe que plus de 300 élèves ont suivi les cours de son collège l'an dernier. L'ouverture du cours d'automne aura lieu le 5 septembre.

Pour ceux qui suivent es mouvements de la Mode, le "Delineator" de Septembre est un numéro exceptionnellement intéressant, contenant des informations préliminaires sur les genres qui prévaudront pendant la saison d'hiver. On y trouvera également des pages colorées traitant des modes actuelles. La section littéraire n'est pas moins attrayante, la première place est consacrée à un article d'actualité sur les "Femmes de la Russie", par Wolf von Schierbrand. Rebecca Williams est le sujet d'une notice biographique intéressante dans la série des "Pioneer Women". Dans ce même numéro paraît la jolie série de gra-

vures et de lettres de voyages qui se terminent dans ce numéro. Le Dr. Grace Peckham Murray traite de la "Symétrie Corporelle", Lillie Hamilton French consacre un nouvel article "A la joie de vivre". Ce numéro contient également quelques historiettes par Alden Arthur Knipe. Albert Bigelow Paine et Francis Lynde. Pour les jeunes gens, il y a des historiettes et des passages comprenant entr'autres la continuation "Du Calendrier du Petit Jardin", la suite des aventures de "Tommy Post office" ainsi qu'un article intéressant de Lina Beard sur les résidences et les domestiques aux Philippines. Les questions domestiques sont traitées à fond et d'une manière pratique dans les différents départements qui sont sous la direction d'experts.

UN CENTRE METALLURGIQUE AU TONKIN

Des gisements de fer riches et paraissant très importants auraient été découverts à 60 kilomètres de Hanoï, à une distance des charbonnages de Hongay qui produisent un charbon anthraciteux facile à transformer en coke en le mélangeant au charbon gras japonais.

Les hauts fourneaux trouveront facilement des terrains pour leur installation à proximité des mines et du port d'Hanoï.

D'après la Métallurgie, cette colonie peut absorber immédiatement la production d'une importante fonderie de fer, vu que l'Indo-Chine a acheté, en 1902, 45,000 tonnes de fer, de fonte et d'acier à la Métropole.

UN FAISEUR D'ARGENT



"Le Meilleur du Canada est le Meilleur du Monde"

Vous pouvez faire plus d'argent en vendant "BLUEOL" le nouveau bleu à laver, qu'en vendant n'importe quel autre bleu, et pour cette bonne raison.

Une boîte de "BLUEOL" de 10 lbs, contenant 50 paquets de 4 carrés (égaux en force et supérieurs en qualité à tout autre 4 carrés) coûte 15 cts la livre. \$1.50

Détaillé à 5 cts. le paquet, donne 2.50

Une boîte de 10 lbs. de Bleu Importé, contenant 40 paquets de 4 carrés, coûte, disons 16c. la livre 1.60

Détaillé à 5c. le paquet, donne 2.00

Différence en faveur du "BLUEOL" .50 et un centin par lb. sur 10 lbs. .10 .60

Vous donnant 60c. par boîte ou 4123 pour cent PLUS DE PROFIT par chaque 10 livres que n'importe quel autre bleu en carré et votre client OBTIENT le MEILLEUR BLEU du monde. Fabriqué au Canada.

"Le meilleur du Canada est le meilleur du monde."

Demandez à votre fournisseur
Echantillon fourni gratis

J. M. DOUGLAS & CO.,

Etablis en
1857

Manufacturiers, Montreal.

LA VOITURE LÉGÈRE "COVERT"

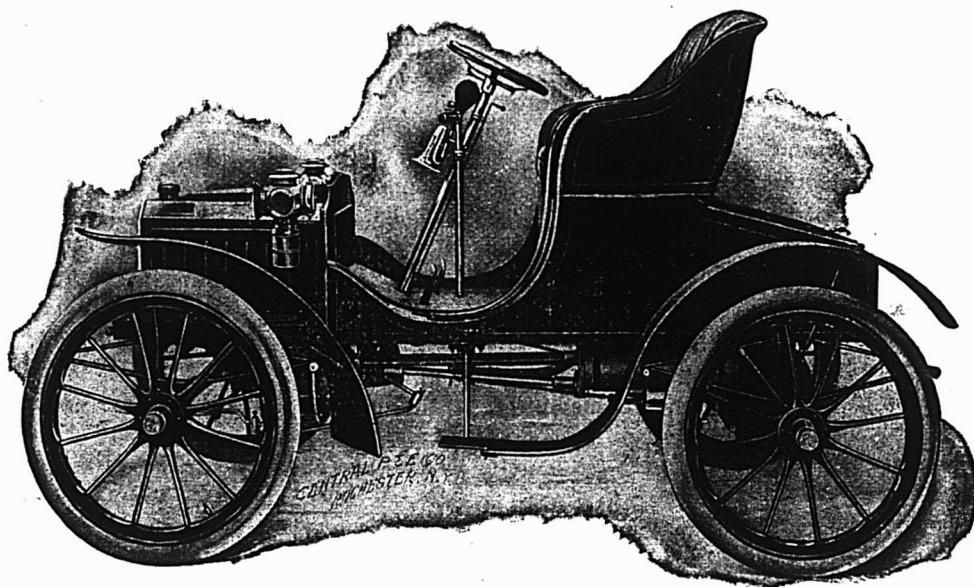

(FAC-SIMILE DES VOITURES FRANÇAISES)

Transmission sans Chaîne.

à l'air et à l'eau. Moteur à l'avant, et machinerie encaissée dans des boîtes en aluminium.

Sept Forces. Pesanteur 750 livres. Deux vitesses en avant, une en arrière. Trente milles à l'heure pour 100-milles, sur une charge. Refroidissement combiné

Cinq de ces voitures à livrer immédiatement au prix de

\$850.⁰⁰ complete.

Pour catalogue et informations, s'adresser à

H. LIONAIS, 25 RUE ST-GABRIEL,
TELEP. MAIN 2547

SEUL AGENT POUR LE CANADA.

Agent pour Voitures Automobiles de toutes sortes, neuves ou d'occasion, à 2, 3, 4, 5, 6 et 7 places. Voitures pour livraison, de tous genres et capacités. Omnibus Automobiles de 15 et 20 places. Bateaux Automobiles.

Les meilleures voitures de fabrications française, allemande, anglaise et américaine fournies à bref délai et à prix raisonnables.

LIGNE COMPLETE D'ACCESSOIRES.

Epicerie, Provisions, Vins et Liqueurs.

REVUE GENERALE

COMMERCE

La situation commerciale est aussi bonne qu'elle peut l'être au mois d'août; les ventes pour les marchandises de rasortiment sont assez nombreuses et les ordres pour le commerce d'automne dans les lignes qui ont leurs voyageurs sur la route rentrent bien.

A la ville, la construction est active, les demandes de permis de construire ne manquent pas; les salaires des ouvriers du bâtiment sont assez élevés, de sorte qu'ils peuvent dépenser et apporter leur part à l'activité des affaires. Les détailliers escomptent également la rentrée prochaine de leurs clients actuellement éparpillés à la campagne et aux places d'eau et ils ont confiance dans une bonne saison d'automne.

A la campagne on a également confiance que, les récoltes aidant, les affaires seront excellentes cet automne; mais il faudrait, tout au moins dans notre district que la pluie cessât pour que les belles espérances conçues depuis quelque temps se réalisent; nous avons eu, en effet, une succession d'orages avec torrents d'eau qui, en maints endroits, ont couché les avoines et raviné le sol. Mais le mal n'est pas général.

Ce qui affecte le plus notre province c'est un retour de la baisse pour les produits de l'industrie laitière; le mouvement de hausse qui s'était dessiné la semaine dernière a cessé tout-à-coup; nous pensons, cependant, qu'avec la diminution qui va s'accroissant dans la production du fromage on devra voir des prix plus élevés pour ce produit, bien

que l'action de certains exportateurs ne soit pas faite pour créer une bonne impression sur le marché anglais pour le fromage de la province de Québec. On nous dit que le mobile de tout le bruit qu'ils font en dépréciant le fromage de Québec est de créer une plus forte demande pour le fromage blanc d'Ontario qui leur pèse en grandes quantités sur les bras, le fromage de Québec tout aussi bon et moins cher que le produit d'Ontario étant demandé de préférence par l'acheteur anglais. Une enquête à laquelle ne manquera sans doute pas de se livrer le Département de l'Agriculture, dira si les plaintes de quelques exportateurs sont bien justifiées.

Mais, en admettant qu'elles le soient, il nous sera permis de dire qu'un peu plus de discrétion n'aurait pas été inutile dans l'intérêt du commerce futur de la province après lequel certains individus paraissent vouloir s'acharner à des époques périodiques. A-t-on assez discrédité le fromage de Québec, il y a quelques années? Voudrait-on recommencer? C'est ce qu'il faut empêcher à tout prix.

FINANCE

La semaine qui finit n'a pas ressemblé, au point de vue des transactions à la Bourse locale à ce qu'on appelle communément à cette saison, une semaine de vacances. Plusieurs séances ont été assez animées et il semblerait que la fin des temps durs est arrivée pour les courtiers. Il y a mieux encore que ce petit recommencement d'activité si longtemps attendu, c'est la bonne tenue des cours; presque toutes les valeurs se sont incrites en hausse sur les cotes de la semaine précédente.

Il s'est fait une vente de 50 actions de la Can. North West Land, à 200, la transaction précédente s'était faite à 160. Voilà qui parle hautement en faveur de la valeur qu'atteignent les terrains du Nord-Ouest avec une immigration croissante qui n'en est pour ainsi dire qu'à ses débuts. Le C.P.R. ne finit pas la semaine au plus haut cours qu'il a atteint dans la huitaine; des bruits de sérieux dommages aux récoltes dans la région du Nord-Ouest, mis en circulation à New-York ont affecté quelque peu cette valeur, mais les dommages ont été grandement exagérés au dire d'experts qui ont été se renseigner sur les lieux mêmes.

Il n'y a guère que l'action Richelieu et Ontario qui n'ait pas bénéficié du ton meilleur de notre place. Un groupe de baissiers aurait escompté, dit-on, une sentence adverse à cette compagnie dans l'affaire de l'échouement du "Canada".

Voici les cotes d'après les dernières ventes pour chacune des valeurs ci-dessous:

Chemins de fer

Canadian Pacific Ry. (Ex. Div.)	126½
Duluth S. S. & A. Ry. [com.]	...
Duluth S. S. & A. Ry. [préf.]	...
Minn. St. Paul & Soo. [préf.]	117½
Minn. St Paul & Soo. [ord.]	69

Tramways

Detroit United Railways	67
Halifax Electric Transit	93½
Hamilton Electric Ry.	90
Havana Electric [com.]	...
Havana Electric [préf.]	...
London Street Railway	...
Montreal Street Railway	204
Montreal Street Ry. (nouveau)	200
Saint-John Railway	106
Sao Paulo Tr.	...
Toledo Railway	19½
Toronto Railways	102

La Sécurité absolue est garantie à tous ceux qui font usage de

Lait Condense, Marque "Eagle" de BORDEN,

ET
Crème Evaporée, Marque "Peerless" de BORDEN

Ces produits sont fabriqués avec le lait le plus choisi, d'après les principes hygiéniques modernes les plus absolus. Chaque épicerier trouvera qu'il est de son intérêt de cultiver la vente des marques de **BORDEN**.

En vente chez tous les Jobbers Canadiens.

WM. H. DUNN,
AGENT, MONTREAL.

ERB & RANKIN, Halifax, N. E.
W. S. CLAWSON & CO.,
St. John, N. B.

SCOTT, BATHGATE & CO., Winnipeg, Man.
SHALLCROSS, MACAULAY & CO.,
Vancouver, C. A.

Trinidad Railway	77¼
Twin City Rapid Transit (com.) ..	99
West India Electric.....	44
Winnipeg Electric Street Ry.....	190

Télégraphes, etc.

Bell Telephone.....	147
Bell Telephone [nouv.].....	137
Commercial Cable	180
Marconi Wireless Tel.....	...
Montreal Telegraph	154

Divers

Can. North West Land (com.) ..	200
Can. North West Land [préf.] ..	100
Montreal Loan & Mortgage.....	135
Montreal Light, Heat & Power ..	74
Richelieu & Ontario Navigation ..	59½
Windsor Hotel.....	85

Valeurs Industrielles

Br. Col. Packer's Ass.....	...
Canadian Colored Cotton	30
Canadian General Electric.....	...
Canadian Rubber.....	50
Diamond Glass.....	...
Dominion Coal (com.)	49½
Dominion Coal (préf.)	106½
Dominion Cotton.....	34½
Dominion Iron & Steel (com.) ..	8½
Dominion Iron & Steel [préf.] ..	28
Intercolonial Coal [com.].....	85
Intercolonial Coal [préf.].....	...
Lake of the Woods.....	185
Laurentide Pulp [ex-div.].....	79
Mackay (ord.)	27½
Mackay (préf.)	71½
Merchants Cotton.....	50
Montreal Cotton	100
Montreal Street Works [com.] ..	35
Montreal Steel Works [préf.] ..	85
Nova Scotia Steel [com.]	54¼
Nova Scotia Steel (com.)	57½

Téléphones Bell et Megantic.

CHATEAU LEMAY

HOTEL DE PREMIERE CLASSE
S. LEMAY, PROPRIETAIRE.
SALLES D'ECHANTILLONS. Victoriaville, Que.

La Peptonine

Le véritable aliment des enfants, pur, stérilisé, approuvé par les analystes officiels, recommandé par les autorités médicales.

Se détaille à 25 cts la grande boîte.
Pour les cotations, consultez les prix courants de ce journal.

F. COURSOL, Seul Propriétaire,
382 Avenue de l'Hôtel de Ville, - MONTREAL.

LAKE OF THE WOODS MILLING CO.

Moulin à

Keewatin Capacité 3,500 barils par jour
Portage la Prairie " 1,000 " "

Capacité Totale, 4,500 barils par jour

Tous les grades de Farine de Blé dur en barils et en sacs.

Five Roses et Patent

Fabriquées dans le plus grand moulin de l'Empire Anglais.

BUREAU A MONTREAL

Edifice C.P.R. Telegraph Co.

Coin St-François-Xavier et de l'Hopital

Ogilvie Flour Mills [com.]	179
Ogilvie Flour Mills [préf.]	125

Bons et obligations

Bell Telephone.....	105
Canadian Colored Cotton	95
Commercial Cable	93
Dominion Coal	108
Dominion Iron & Steel	63½
Halifax Electric Railway.....	105
Harbour, 4%.....	100
Intercolonial Coal.....	...
Laurentide Pulp.....	100
Montreal Light, Heat & Power ..	99½
Montreal Street Railways	102½
Nova Scotia Steel	105
Ogilvie Flour Mills	118
St. John Railway.....	104
Winnipeg.....	107

REVUE DES MARCHES

EPICERIES

Les affaires quoique ralenties sont cependant plus actives qu'elles ne l'étaient l'an dernier dans le même mois; c'est un signe que la confiance ne se dément pas. Les paiements sont satisfaisants.

SUCRES

Forte demande; le marché est soutenu pour le moment sans être ferme.

Extra granulé, sac 100 lbs net	4.50
Extra granulé	baril 4.60
Extra granulé	½ baril 4.75
Extra ground	baril 5.00
Extra ground	bte 50 lbs 5.20
Extra ground	½ bte 25 lbs 5.30
No 1 Yellow	baril 4.00
No 1 Yellow	sac 100 lbs net 3.90



Un Coup Frappé à Votre Porte

Gros ou Petits vous êtes intéressés au Même Degré.

Peu importe qui vous êtes. . . où vous êtes établi. . . que vous dirigiez un grand établissement ou que vous teniez une épicerie de Village . . . pour la bonne marche de vos affaires, vous avez, de toute nécessité, un emploi quotidien du Thé de Ceylan "SALADA". Il n'est pas une firme, une compagnie ou une corporation qui puisse vous servir aussi bien que le peut "SALADA". Il n'y a pas de Thé en vrac (bulk) ou en paquets qui ait la grande vente ou donne la satisfaction durable que donne le "SALADA".

Ce n'est pas là de la vantardise ou du verbiage, mais une déclaration commerciale catégorique et sincère à ceux qui veulent bien réfléchir.

Voulez-vous tenir compte de l'occasion qui s'offre à vous et nous inviter à vous envoyer une caisse échantillon.

"SALADA" TEA CO., Toronto et Montreal.

No 2 Yellow	baril	4.10
No 3 Yellow	baril	4.80
Powdered	baril	4.80
Powdered	bte 50 bs	5.00
Paris Lumps	bte	5.15
Paris Lumps	¼ bte	5.25
Sucres bruts		3.75 4.25

SIROPS

Un peu de demande, dernièrement, prix sans changement.

Perfection	lb	0.02½	0.03
Perfection s. 25 lbs, le seau			0.90
Perfection s. 3 gall, le seau			1.30
Sirop Redpath, tins 2 lbs.			0.09
Sirop Redpath, tins 8 lbs.			0.35

GLUCOSE

Baril, par 100 lbs		3.10
Quart, par 100 lbs.		2.80
½ quart, par 100 lbs.		2.95

MELASSES

La demande est modérée et les prix sont tenus très fermes à nos cotes ci-dessous.

		Le gal.	
Barbades	tonne		0.28
Barbades	tierce et qt.		0.30½
Barbades	demi qt.		0.31½
Barbades	au char tonne.		0.00
Barbades	au char tierce.		0.00
Barbades	au char ¼ qt.		0.00

EPICES PURES ET SEL.

Bonne demande; pas de changement dans les prix.

Allspice, moulu	lb	0.16
Anis		0.07½ 0.09
Cannelle, moulu		0.18
Cannelle enattes		0.15 0.17
Clous de girofle moulu		0.24
Clous de girofle ronds		0.20 0.22
Gingembre moulu		0.18
Gingembre en racine		0.16 0.18
Macis moulu		0.75
Mixed Spice moulu, 1 oz.		0.45
Muscade blanche		0.25 0.30
Muscade non blanche		0.35 0.50
Piments [clous ronds]		0.10 0.12
Poivre blanc rond		0.26 0.28
Poivre blanc moulu		0.25
Poivre noir rond		0.18 0.20
Poivre noir moulu		0.17
Poivre de Cayenne		0.20 0.24
Sel fin, quart, 3 lbs.		2.90
Sel fin, quart, 5 lbs.		2.80
Sel fin, quart, 7 lbs.		2.70
Sel fin, ¼ sac, 56 lbs.		0.35 0.37½
Sel fin, sac, 2 cwts.		1.15 1.20
Sel gros		0.50 0.55
Whole Pickle Spice		0.12 0.16

THÉS

Les affaires sont encore tranquilles. Les thés du Japon dans les qualités inférieures ont monté de 1c. depuis une semaine sur les marchés primaires. Les bons thés verts de Chine, les Ping Suey notamment ont un marché ferme depuis qu'il y a eu entente entre les expéditeurs de ne pas expédier avant deux mois. Les thés noirs de Ceylan et des Indes sont fermes.

CONSERVES ALIMENTAIRES.

Légumes.

Avec les légumes frais en abondance la demande s'est forcément ralentie; les prix sont néanmoins bien maintenus.

Asperges	2½ lbs. doz.	4.25
Baked Beans	3 lbs. doz.	1.00 1.10
Blé d'inde	2 lbs. doz.	1.25
Champignons	bofte.	0.15 0.24
Citrouilles	3 lbs. doz.	0.85
Epinards	doz.	1.40
Haricots verts	doz.

Pourquoi l'Orange Meat

est aimé

par

le Public.

—L'emballage est séduisant.

—Le contenu est abondant, sucré, croustillant et d'une saveur qui surpasse celle de toute autre céréale.

—Le premier essai ne lui fait pas dire—"Pas aussi bon que —", Il dit:—"C'est le meilleur jusqu'à présent."

—Le système de prime fournit des récompenses qui en valent la peine—de l'argenterie.



Et l'Épicier

aime l'

:Orange Meat:



Parce qu'il se vend facilement et ne lui occasionne pas de perte.

Caisnes simples 36 paquets

\$4.50.

5 à 10 caisses Fret payé

\$4.40.

Commandez à votre épiciier de gros,

The FRONTENAC CEREAL Co., Ltd,

43, RUE SCOTT,

TORONTO.

Petits pois français	bte.	0.09	0.10
"	mi fins	0.10	0.11
"	fins	0.11½	0.12½
"	ext. fins	0.13½	0.14½
"	surfins	0.16	0.17
Pois canadiens	2 lbs. doz	0.82½	1.30
Tomates	doz.	1.12½	1.12½
Truffes	doz.	4.80	5.00

Conserves de fruits

La demande est peu importante pour la raison déjà donnée et qu'on peut répéter avec plus de raison encore que les fruits de saison sont très abondants.

Ananas importés	doz	2.00	2.40
Ananas	2 lbs. doz	2.25	2.25
Ananas	3 lbs. doz	2.50	2.50
Bluets	2 lbs. doz	1.00	1.00
Cerises	2 lbs. doz	2.20	2.30
Fraises en sirop	2 lbs. doz	1.47½	1.47½
Fraises confites	2 lbs. doz	1.75	1.75
Framboises	2 lbs. doz	1.47½	1.67½
Pêches	2 lbs. doz	1.62½	1.77½
Pêches	3 lbs. doz	2.57½	2.72½
Poires	2 lbs. doz	1.52½	1.67½
Poires	3 lbs. doz	2.00	2.20
Pommes	3 lbs. doz	0.95	0.95
Pommes	gallon. doz	2.20	2.20
Prunes vertes	2 lbs. doz	1.35	1.47½
Prunes bleues	2 lbs. doz	1.35	1.35

Conserves de viandes.

La demande est bonne; les prix sont très fermes.

		Prix à la doz de boîtes		
		Amér.	Canad.	
Corned beef	1 lb	1.70	1.45	1.55
Corned beef	2 lb	3.20	2.60	2.70
Corned beef	6 lb	10.50	7.75
Corned beef	14 lb	24.00	18.00
Dinde désossée	1 lb	3.00
Dinde désossée	1½ lb	3.00
Dinde rôties	2 lb	3.50
English Brawn	2 lb	3.20	2.60
Lang. de bœuf	1½ lb	8.10	6.70
Lang. de bœuf	2 lb	9.50	7.25
Lang. de bœuf	2½ lb	12.25	7.85
Lunch Tongues	1 lb	4.00	2.80
Lunch Tongues	2 lb	8.10	5.60
Oies dessossées	1½ lb	3.00
Pieds de cochon	1½ lb	0.00	2.25
désossés	1 lb	1.85	1.75
Poulets	1½ lb	3.00
Poulets rôtis	2 lb	3.50
Poulets[giblets]	2 lb	2.00
Pâtés foie gras			0.80	1.40
Sliced dried beef		3.40

Conserves de poissons

La demande est modérée et porte sur le saumon et les sardines; les prix sont très fermes; ceux des sardines durcissent même quelque peu, car la pêche n'a pas tenu ce qu'elle promettait.

Anchois	doz.	3.25	0.00
Anchois à l'huile	"	3.25	4.50
Clams	1 lb	1.25	1.35
Harengs marinés	"	0.00	1.45
Harengs aux Tomates	"	1.40	1.50
Homards, bte plate 1 lb.	"	4.25	4.40
Homards, bte plate ½ lb.	"	2.25	2.40
Homards, bte haute 1 lb.	"	3.60	3.75
Huîtres	bofte 1 lb	1.30	1.40
Huîtres	bofte 2 lb	2.25	2.50
Maquereau	"	0.95	1.00
Sardines canadiennes	cse	3.75	4.00
Sardines ¼ importées	bte	0.08	0.25
Sardines ½ importées	bte	0.15	0.33
Saumon rouge [Sokeye]			
bofte haute	doz.	1.67½	1.80
Saumon rouge [Sockeye]			
bofte plate	doz.	1.82½	1.92
Saumon rose [Cohoos]	bofte		

plate. doz.	1.05	1.10
Saumon du printemps, boîte		
plate doz.	1.60	1.70
Smelts [Eperlans] aux épices, bte ronde, ½ lb. doz	0.90	1.00
Smelts à la moutarde, boîte ovale, ½ lb. doz	0.95	1.05
Smelts aux tomates, boîte ovale ½ lb. doz	0.95	1.05

Harengs en boîtes

Nous avons annoncé la semaine dernière une avance sur les harengs Kipper de Morton. Cette avance a été retirée depuis, car il y a eu une erreur dans la transmission du câblogramme. On a donc rétabli les anciens prix c'est-à-dire de \$1.30 à \$1.50 la doz.

FRUITS SECS ET EVAPORES

Bonne demande par suite des prix tenants en général; mais les stocks diminuent rapidement. Les amandes écalées de valence commencent à s'épuiser, nous les cotons à une avance de 2c. A signaler également une avance de 1-2c. par lb. sur les noix de Grenoble, les avelines de Sicile et les amandes de Tarragone qui s'épuisent également. Les noix du Brésil sont, au contraire, en baisse de 1-2c.

Dattes et Figs	fb.	fb.
Dattes en boîtes.	0.03½	0.03½
Figs sèches en boîtes.	0.10	0.15
Figs Ext. Dessert Cluster.	2.50	2.75
Figs sèches en mattes

Pruneaux	fb.	fb.
Pruneaux Californie.	0.04½	0.08
Pruneaux Bordeaux.
Pruneaux Bosnie.

Raisins de Californie.	fb.	fb.
Raisins Calif. 3 couronnes.	0.08½
Raisins Calif. ppts 1 lb.	0.09½	0.11
Raisins Calif. 4 couronnes.	0.10

Raisins de Corinthe	fb.	fb.
Corinthe Provinciales.	0.04½
Corinthe Filiatras.	0.04½	0.05
Corinthe Patras.	0.05½
Corinthe Vostizzas.	0.06½

Raisins de Malaga	bte.	bte.
Excelsior Windsor Cluster	4.50
Malaga London Layers.	1.75
Malaga Connoisseur Cluster.	2.00	2.25
Sultana. lb.	0.06	0.09
Royal Buckingham Cluster	3.00	3.50

Raisins de Valence	fb.	fb.
Valence off Stalk.	0.06
Valence fine off Stalk.	0.06½
Valence Selected.	0.07
Valence Layers.	0.07½

Noix et Amandes	fb.	fb.
Amandes Tarragone	0.12	0.13
Amandes Valence écalées	0.25	0.27
Amandes amères écalées.	0.45½
Amandes écalées Jordan.	0.40
Avelines	0.09½	0.10½
Noix Grenoble écalées.	0.17	0.18
Noix Grenoble Mayette	0.12	0.13
Noix Marbot	0.09½	0.10
Noix du Brésil	0.13	0.14
Noix Péçans.	0.11½	0.14½
Peanuts	0.07½	0.12
Peanuts écalées.	0.12

Fruits évaporés	lb.	
Abricots.	0.12	
Pêches.	0.08½	
Pommes entières.	0.09	
Pommes tranchées. . . [btes]	0.07½	

LARDS ET JAMBONS

Les lards sont peu demandés, il en est de même pour les jambons. Les prix sont sans changement.

Lards américains:		
Lards de côtes.	19.50	
Désossé 50/60, morceaux	21.25	

Les
MOUCHES
sont des
AGENTS
de
CONTAGION

Les Tampons à Mouches de Wilson tuent les mouches ainsi que les germes de maladies.

TOUS LES EPICIER EN GROS LES VENDENT.

BISCUITS

Nous possédons une installation moderne de premier ordre et notre marchandise rivalise avec celles des meilleures maisons du pays



C. DIGNARD & CIE
Manufacturiers de Biscuits
245 Ave Delorimier, MONTREAL

41 DES PLUS HAUTES RECOMPENSES
En Europe et en Amérique

Les CACAOS et CHOCOLATS

Purs, de Haut Grade
— DE —
Walter Baker & Co.
LTD.



Leur Cacao pour le Déjeuner, est absolument pur, délicieux, nutritif et coûte moins de 1 centin la tasse.

Leur Chocolat Premium No. 1, Enveloppes Bleues, Etiquettes Jaunes, est le meilleur chocolat nature sur le marché, pour l'usage de la famille.

Leur Chocolat Caracas au sucre est le plus fin chocolat à manger qui soit au monde.

Un livre de recettes de choix, en Français, sera envoyé à toute personne qui en fera la demande.

Walter Baker & Co., Ltd.
Etablis en 1780
DORCHESTER, MASS.
Succursale, 12 et 14 rue St-Jean,
MONTREAL

Désossé 30/40, morceaux, marché dépourvu.		
Lards canadiens. qt.	16.50	19.00
Lard fumé lb.	0.12½	0.13
Jambons lb.	0.11½	0.13½

POISSONS SALES

Il ne se fait pas de ventes à vrai dire; les prix restent sans changement.

Harengs ½ qt. 100 lbs	2.85	
Harengs qt. 200 lbs	0.00	0.00
Morue verte. la lb.	0.03½	0.03½
Morue sèche désossée, paquets 1 et 2 lbs. lb.	0.06½
M. Sèche non désossée. lb.	0.04½
M. Etuvée, caisses 100 lbs.	0.00
Saumons Labrador, ¼ qt. 100 lbs.	9.00
S. Labrador, qts 200 lbs.	16.00
Harengs fumés boîte.

Petits Fromages

Par suite de la hausse de la semaine dernière sur le marché au fromage, les prix des petits fromages ont été avancés à 8 1-2 et 9c.

Farines préparées

Les farines préparées de Brodie et Harvie ont été avancées de 10c, pour les paquets de 6 lbs et de 5c pour les paquets de 3 lbs. à la doz.

Farine de Sarrasin

La farine de Sarrasin est très rare sur place et on craint qu'il faille attendre la prochaine récolte pour obtenir de nouveaux approvisionnements.

Fèves blanches

On cote en ce moment de \$1.27 1-2 à \$1.35 par 60 livres.

Bicarbonate de Soude

Par suite d'un combine qui vient de se former entre les manufacturiers anglais, les prix ont haussé de 30c. par baril de 112 lbs. Comme il n'y a pas ici de stocks importants, le marché local est ou va être obligé de suivre la hausse immédiatement.

SAINDOUX

La demande est très bonne pour les saindoux purs de panne; les saindoux composés sont entièrement négligés.

Les saindoux purs ont été avancés de 1-4c. par lb.

Pur de panne en seaux.	1.50	1.65
Pur de panne en tinettes.	0.07½	0.08
Canistres de 10 lbs. lb.	0.08½	0.08½
Canistres de 5 lbs. lb.	0.08½	0.08½
Canistres de 3 lbs. lb.	0.08½	0.09
Composé. en seaux.	1.45	1.52½
Canistres de 10 lbs. lb.	0.07½	0.08
Canistres de 5 lbs. lb.	0.07½	0.08½
Canistres de 3 lbs. lb.	0.07½	0.08½

HUILE DE PETROLE

Pratt's Astral. le gal.	20½c
Silver Star le gal.	17c
Standard Acme le gal.	18½c

GRAINS ET FARINES

Les derniers avis télégraphiques cotent comme suit les marchés d'Europe: Londres: —

Blé en transit: un peu plus ferme.		
No 1 du Nord, Manitoba.	35 s	7½d
Calcutta Club No 2.	30 s	0 d
Walla Walla, rouge et blanc	00 s	0 d
Australie	31 s	4½d
Maïs en transit: plus ferme.		
Américain mélangé, disponible	21 s	0 d
La Plata	20 s	9 d
Liverpool: —		
Blé disponible: fort.		
Blé de Californie, No 1		

Standard	0 s 0 d
Manitoba No 2 du Nord..	7 s 3½d
Walla-Walla.....	0 s 0 d
Futurs, Blé: fort.....	
Septembre.....	7 s 3¾d
Décembre.....	7 s 4¾d
Futurs, Maïs tranquille.....	
Septembre.....	4 s 7¾d
Décembre.....	4 s 7¾d
Maïs disponible: ferme.....	
Américain nouveau.....	4 s 9 d
Américain vieux.....	4 s 9½d

Paris : —

Blé: ferme.....	
Août.....	23.00
Nov.-Fév.....	23.85
Farine: ferme.....	
Août.....	30.20
Nov.-Fév.....	31.75

Marché de Chicago

Le marché de Chicago a été excité, févreux, toute la semaine et les prix ont haussé sensiblement. Les nouvelles des districts à blé de printemps ont été que la rouille a causé des dommages considérables, de là emballément général et hausse des prix. Le blé-d'inde et l'avoine ont avancé en sympathie avec le blé.

On cotait à la clôture d'hier mercredi:

	Sept.	Déc.
Blé	1.08 1-2	1.09
Blé d'Inde	55 1-8	54 3-4
Avoine	34 3-4	36 1-4

Marché de Montréal

Les approvisionnements en avoine sont légers et les prix sont à la hausse; nous cotons en magasin 40c pour No 2 et 39c pour No 3. La demande est purement locale; nos prix sont trop hauts pour qu'on puisse traiter des affaires d'exportation.

Les autres grains sont tranquilles à nos cotes ci-dessous.

Nos cotes des farines de blé ont été avancées sur toute la ligne cette semaine. Par suite de la hausse continue des prix du blé les meuniers ont élevé leurs prix et une nouvelle avance est probable car nous sommes loin encore des prix des Etats, si on considère que la farine se vend \$6.60 à New-York.

La demande pour les farines du Manitoba est bonne tant pour le local que pour l'exportation.

Les issues de blé sont également en bonne demande et à prix plus durs, à une avance de \$1,00 à la tonne.

Les farines d'avoine sont sans changement avec toujours peu de demande.

Grains.

Blé du Manitoba, No 1 dur ..	1.09	1.10
Blé du Nord, No 1.....	1.07	1.08
Avoine Blanche.. No 2.....	0.39	0.39½
Avoine Blanche.. No 3.....	0.38	0.38½
Orge à moulée48 lbs.	0.50	0.50½
Pois No 2 ordinaires . 60 lbs.	0.71½	0.72
Sarrasin 48 lbs.	0.00	0.00
Seigle..... .. 56 lbs.	0.64	0.65
Blé d'Inde canadien.....	0.00	0.00
Blé d'Inde américain	0.63	0.65

Farines.

Patente d'hiver baril	5.15	5.25
Patente du printemps . baril	5.30	
Straight roller.. .. . baril	4.75	4.90
Forte à boulanger .. . 2 sacs	5.00	
Farine de blé d'Inde.....	1.40	1.45
Farine à pâtisserie	2.30	2.35

Farines d'avoine

Avoine roulée baril	5.00	5.10
Avoine roulée (90 lbs) .. sac	2.30	2.50

Issues de blé en sacs

Son d'Ontario, au char, ton.	18.00	18.50
------------------------------	-------	-------

STENCILS - BURNING BRANDS
STEEL STAMPS & DIES
SEALS - MACH. PLATES - CHECKS

HAMILTON STAMP & STENCIL WORKS,
HAMILTON, ONT. H. BARNARD, PROP.

Sucreries et Biscuits

MAISON FONDÉE EN 1876

Vingt-sept années d'expérience dans la fabrication des SUCRERIES et des BISCUITS me permettent d'offrir au commerce des produits irréprochables sous le rapport de la fabrication, de la belle apparence des différentes qualités.

Mes prix peuvent, tout comme mes marchandises, être comparés à ceux de n'importe quelle autre maison dans mes lignes.

Je me ferai un plaisir de soumettre des cotations qui commanderont votre attention.

L. Z. MAGNAN,
Confiseur et Manufacturier de Biscuits,
JOLIETTE, P. Q.

"SCOTCH MERCHANT"

SPECIAL OLD HIGHLAND WHISKY

est absolument pur et très vieux. Il possède un bouquet savoureux et délicat qui ne peut être égalé.

Essayez-le, il vous donnera satisfaction.

.. J'en ai l'Agence pour le Canada ..

A. O. Fiset, Importateur,
1604 Rue Notre-Dame, MONTREAL.

Phone Bell Est 1427 Marchands 1942

La Compagnie

Beaubien Produce & Milling, Ltée

MAROHANDS DE
GRAINS EN GROS

Toujours en stock

Avoine, Foin, Paille, Son, Moulées, etc.

Charbons de toutes sortes au plus bas Prix

392 av. Laurier, - Ville St-Louis,
Près de Montréal.

Cocoa "Perfection"

Etiquette Feuille d'Erable

Chocolat "Royal Navy"

Chocolat "Queen's Desert"

Chocolat "Cream Bar"

Chocolat à Glacer

Chocolat "Swiss Milk"

Cafés en renom

Reconnus pour leur pureté et leur excellence.

The COWAN Co., TORONTO.

FABRICANTS

Son Manitoba, au char, ton.	17.00	18.00
Gru Manitoba, au char.....	19.00	20.00
Gru d'Ontario, au char.....	20.00	22.00
Moulée au char	23.00	27.00

FROMAGE

Marché anglais

MM. Marples, Jones & Co., nous écrivent de Liverpool, le 5 août 1904:

Les fêtes ont malheureusement eu une certaine influence sur les affaires car il n'y a eu que des transactions modérées. Les prix pour les fromages choix blancs et colorés restent à peu près sans changement, alors que les fromages tout crème de qualité secondaire des Etats-blancs et colorés se vendent très bien de 33/0 à 35/s.

Nous cotons:

Blanc, choix, des Etats, nouveau	37/0 à 38/0
Blanc, choix, du Canada, nouveau	38/0 à 38/6
Coloré, choix, des Etats, nouveau	39/0 à 39/6
Coloré, choix, du Canada, nouveau	39/6 à 40/0

Marchés Américains

Watertown, N. Y. Août 13. — Vente de 9,000 boîtes à 7 3-4 et 7 7-8c.

Canton, N. Y. Août 13. — Fromage, twins, prix payé 8 3-8c.

Utica, N. Y. Août 15 — Vente de 6,891 boîtes de 7 1-2 à 8c.

Marchés d'Ontario

Brockville, Août 11 — Ventes tant sur le marché que sur la rue à 8 1-2c, 8 9-16c et 8 5-8c.

Kingston, Août 11 — Offert 1105 boîtes; ventes 700 boîtes à 8 3-4c.

Madoc, Août 11 — Offert 780 boîtes; 480 vendues à 8 1-2c. et 70 à 8 7-16c; balance non vendue.

Tweed, Août 11 — Offert 505 boîtes; 250 vendues à 8 9-16c. et 255 à 8 1-2c.

Vankleek Hill, Août 11 — Offert 1343 boîtes de blanc et 160 de coloré. Ventes à 8 5-8c.

Winchester, Août 11 — Offert 565 boîtes de coloré et 1005 de blanc. Pas de ventes, 8 1-2c. offert.

Ottawa, Août 12 — Offert 1314 boîtes de blanc et 624 de coloré. Ventes 421 boîtes de blanc et 130 de coloré à 8 3-8c.

Perth, Août 12 — Offert 1700 boîtes de blanc et 625 de coloré. Tout vendu de 8 3-8c à 8 7-16c.

Iroquois, Août 12 — Offert 919 boîtes de coloré; presque toutes vendues après le marché à 8 1-2c.

Kemptville, Août 12 — Offert 1522 boîtes de coloré et 160 de blanc. Vente à 8 1-2c.

Napanee, Août 12 — Offert 641 boîtes de blanc et 1185 de coloré. Ventes 875 boîtes à 8 1-2c.

Brantford, août 12. — Offert 1805 boîtes; ventes, 70 à 8c; 700 à 8 5-16c, 350 à 8 3-8c et 360 à 8 1-2c.

Cornwall, août 13. — Offert 1876 boîtes; le blanc vendu à 8 3-8c et le coloré à 8 7-16c.

Belleville, août 13. — Offert 3,375 boîtes de blanc; 2,765 vendues à 8 3-8c.

London, août 13. — Offert 547 boîtes. Ventes après le marché à 8 1-4c.

Alexandria, août 13. — Offert 989 boîtes de blanc et 366 de coloré. Blanc vendu à 8 5-16c et coloré à 8 3-8c.

Ingersoll, août 16. — Offert 475 boîtes. Prix offert 8 1-4c, pas de vente.

Campbellford, août 16. — Offert 1,455 boîtes; ventes 740 boîtes à 8 1-8c.

Peterboro, août 17. — Offert 5,893 boîtes de coloré. Prix payés 81-4c, 83-16c et 81-8c, neuf fabriques ont refusé de vendre à 81-8c.

Woodstock, août 17. — Offert 3,500 boîtes, 400 vendues à 81-4c et 200 à 85-16c; sur la rue 2000 boîtes environ ont été vendues à 81-4c.

Picton, août 17. — Offert 1,000 boîtes de coloré, 695 vendues à 85-16c.

Stirling, août 17. — Offert 950 boîtes. Tout vendu à 83-16c.

Marchés de Québec

Cowansville, août 13. — Offert 1,454 boîtes; ventes 662 à 81-4c; 474 à 83-16c et 51 à 81-16c; balance non vendue.

Saint-Hyacinthe, août 13. — Offert 3,753 boîtes; ventes 450 boîtes à 81-4c; 2,785 à 81-8c et 44 à 8c. Non vendues 474 boîtes.

Marché de Montréal

Les expéditions de fromage du port de Montréal pour la semaine finissant le 14 août ont été de 98,255 boîtes comparativement à 115,270 en 1903 et 39,368 en 1902 pour la semaine correspondante.

Du 1er mai au 14 août les exportations du port ont été comme suit, en:

- 1904 — 911,884 boîtes
- 1903 — 1,271,733 boîtes
- 1902 — 1,026,396 boîtes

Lundi au quai, on a payé 8c. le lundi précédent on avait payé 75-8 et 73-4c.

La hausse sur notre marché n'a pas été acceptée sur le marché anglais comme justifiée par la situation, si nous en jugeons par la tranquillité ou plutôt par le manque de transactions. La plupart des exportateurs disent qu'ils n'ont pas de demande et n'achètent pas des détenteurs; la hausse de la semaine dernière, disent-ils, a arrêté la demande.

Nous croyons qu'il serait difficile de vendre aujourd'hui à plus de 73-4c.

BEURRE

Marché anglais

MM. Marples, Jones & Co. nous écrivent de Liverpool, le 5 août.

Les prix continuent à avancer car sans aucun doute les envois du Continent devront sérieusement diminuer par suite de la longue période de temps sec. Le beurre Danois a été payé plus cher cette semaine sur place et les cotations pour expéditions sont données à une avance de 3 kroner. Les crémeries du Canada se vendent plus librement à des prix plus élevés et ont une meilleure tenue sur le marché. Les beurres de ferme sont également en meilleure position.

- Nous cotons:
- Ladies, fin à choix... 60/0 à 64/0
 - Canadien, choix de ferme. 68/0 à 70/0
 - Fin à choix, Process... 62/0 à 72/0
 - Sibérien, crémérie, choix... 84/0 à 88/0
 - Argentine do fin choix 83/0 à 88/0
 - Canadien, choix crémérie... 86/0 à 90/0
 - Colonial, crémérie, choix... 78/0 à 88/0
 - Danois, crémérie, en barils, choix à surchoix... 100/0 à 104/0

Marchés américains

Elgin (Ill.), août 15. — Hausse de 1c sur le beurre; prix coté 18c; les ventes du district ont été de 763,300 lbs.

Utica (N. Y.), août 15. — 36 paquets de crémérie vendus à 181-4c et 20 à 131-2c.

Marché de Québec

Cowansville, août 13. — Offert 1,642 boîtes de beurre. Ventes de beurre sans sel: 100 boîtes à 191-2c et 81 à 193-4c. Ventes de beurre salé: 818 boîtes à 19

Alphonse Ledue Marchands de Grains et de Produits.
 Successeur de Leduc & Daoust EN Gros et a Commission
 Spécialité; Beurre, Fromage, Œufs et Patates
 Avances libérales faites sur consignations.
 Correspondance sollicitée.
 1217 ET 1219 RUE ST-JACQUES, MONTREAL.

SEUL VERITABLE
Le Sirop d'Anis Gauvin
 porte sur son enveloppe la signature de J. A. E. Gauvin.
 Tous les autres sirops d'anis ne sont que des imitations.
J. A. E. GAUVIN,
 1286 Rue Ste Catherine, Montreal.

Comptoir des Antilles et du Levant
 Vins, Cafés
 Thés, Epices



En vente dans toutes les épiceries, les marques de Café St-Marc et La Sultana. Seuls dépositaires au Canada pour les vins de messe des Pères Blancs d'Afrique.

COMTE, FORBES & CIE
 * IMPORTATEURS *
 18 Place Jacques-Cartier,
 2, 4, 6, 8 et 10 rue St-Amable.
 TEL. M. 2032

LES... Confitures, Gelées et Marmelades, Pur Fruit de UPTON



En pots de verre sont l'article correct pour le camp et les parties de Pique-Nique.

ROSE & LAFLAMME
 Agents de vente pour l'Est.
 400, rue St-Paul, Montréal.

3-8c; 215 à 191-2c et 50 à 191-4c. Balance non vendue.

Sherbrooke, août 15. — Offert 503 paquets dont 93 de beurre salé. Tout vendu; le beurre salé à 181-2c et le beurre sans sel à 193-8c.

Marché de Montréal

Les expéditions de beurre du port de Montréal pour la semaine finissant le 14 août ont été de 35,986 paquets comparativement à 16,698 en 1903 et 11,621 en 1902, pour la semaine correspondante.

Du 1er mai au 14 août, les exportations du port ont été comme suit, en:

- 1904 — 205,878 paquets.
- 1903 — 136,142 paquets.
- 1902 — 228,314 paquets.

Lundi au quai le prix payé a été de 19 à 191-4c soit 1-2c et 3-4c de plus que le lundi précédent.

Le beurre est très tranquille et le marché a perdu de sa fermeté. Il est peut-être encore possible d'obtenir 19c, en certains cas, pour un beurre vraiment 'fancy', mais pour la qualité immédiatement au-dessous qu'on payait dans les environs de 191-4c ces jours derniers, le prix actuel se rapprocherait plutôt de 181-2c et on prétend même, en certains quartiers, que ce serait un gros prix dans les circonstances.

OEUFS

Marché anglais

MM. Marples, Jones & Co., nous écrivent de Liverpool, le 5 août:

Les oeufs sont soutenus à des prix avancés.

- Oeufs frais d'Irlande... 7/0 à 8/0
- Oeufs du continent... 5/9 à 7/0

Marché de Montréal

Les oeufs sont fermes; il se fait très peu d'affaires à l'exportation, nos prix sont trop élevés cette saison pour le marché anglais; le marché local est plus favorable aux détenteurs que les marchés d'exportation.

On vend à la caisse au commerce de détail, par doz; oeufs choisis de 20 à 21c; oeufs No 1 de 17 à 18c. et No 2 de 15 à 16c; ces derniers sont rares et peu en demande.

LEGUMES

Betteraves nouvelles, 12 pqts	0.15	0.25
Carottes nouvelles, 12 pqts	0.15
Céleri	la doz	0.25 0.35
Choux nouveaux... ..	la doz	0.25 0.35
Champignons... ..	la lb
Choux-fleurs... ..	la doz	1.00 1.25
Concombres... ..	la doz	0.05 0.10
Fèves vertes et jaunes, sac		0.50 0.60
Navets nouveaux... ..	la doz	0.10 0.20
Oignons d'Egypte... ..	le sac 2.00
Patates nouvelles(détail)sac	 0.95
Patates nouvelles (char) sac	 1.10
Piment... ..	le casseau 0.50
Radis	la doz	0.25 0.30
Raifort	la lb 0.10
Rhubarbe... ..	doz de pqts	0.15 0.20
Salade pommée du pays, doz	 0.35
Tomates de Montréal, la bte	 0.40

FRUITS VERTS

Bananes	le régime	.75	1.50
Cerises... ..	le panier	1.50
Citrons Messine	la bte	1.50	2.00
Framboises	le casseau	0.07½	0.09
Gadelles noires... ..	le gal	0.40
Melons... ..	la manne,	4.00	5.00
Melons de l'Ouest, le panier		0.50
Melon d'eau	la pièce	0.25	0.30
Oranges Jamaïque	le qt	7.00
Oranges Messine... ..	bte 100	2.50

Oranges Sorrente .. la bte	4.00
Poires la bte	2.00	2.50
Pommes le qt	1.50	3.00,
Bluets la bte	1.00	1.50
Pêches du Delaware, panier	0.50
Pêches de Californie.. la bte	1.50
Prunes bleues la bte	1.50
Prunes rouges. la bte	1.50
Prunes yellow egg .. la bte	1.60
Pommes nouvelles. . panier	0.30
Raisins verts Californie, bte	2.00

FOIN PRESSE ET FOURRAGES

MM. Hosmer, Robinson & Co. nous écrivent de Boston, le 11 août:

Les arrivages pour la semaine dernière ont été de 95 chars de foin et 9 chars de paille. 17 chars de ce foin étaient destinés à l'exportation.

Semaine correspondante l'an dernier, 224 chars de foin et 20 chars de paille, dont , chars de foin pour exportation.

Les recettes de foin et de paille de seigle continuent légères et le marché s'améliore sur toutes les qualités. Nous pensons que si vous avez du vieux foin en mains vous feriez bien de l'expédier avant que le nouveau arrive sur le marché.

Nous cotons :		Grosses balles	Petites balles
Foin choix.....	\$18.00 à 00.00	\$17.00 à 00.00	
Foin No 1.....	16.00 à 17.00	15.00 à 16.00	
Foin No 2.....	14.00 à 15.00	13.00 à 14.00	
Foin No 3.....	12.00 à 13.00	12.00 à 13.00	
Foin trèfle mêlé.....	11.00 à 12.00	11.00 à 12.00	
Foin trèfle.....	11.00 à 00.00	11.00 à 00.00	
Paille de seigle liée.....	19.00 à 20.00	00.00 à 00.00	
Paille de seigle pressée.....	14.00 à 00.00	14.00 à 00.00	
Paille d'avoine.....	9.00 à 10.00	9.00 à 10.00	

Marché de Montréal

Les approvisionnements sur place sont en rapport avec la demande. Le marché local est ferme aux anciens prix. Nos cotes ci-dessous sont pour le vieux foin; il est arrivé un peu de foin nouveau qu'on cote de 50c à \$1.00 par tonne de moins que le foin de la récolte précédente.

Sur les marchés d'exportation nous cotons Boston assez ferme mais sans avance; New-York sans changement et les marchés anglais peu favorables; il y avait le 9 août 52,400 balles de foin sur le quai de Liverpool, c'est-à-dire pour la consommation de plusieurs semaines.

Foin pressé, No 1	\$9.00 à 9.50
Foin pressé, No 2	8.00 à 0.00
Foin pressé, mélangé de trèfle	6.50 à 0.00
Foin pressé pur trèfle	6.00

PEAUX VERTES

Le marché est actif sans changement de prix. Il y a une excellente demande pour les peaux de boeufs et d'agneaux.

Thomas Ligget

Tapis, Prélarts, Rideaux,
Draperies, Rugs, Etc.

EMPIRE BUILDING

2474 et 2476, rue Ste-Catherine,
MONTREAL

FOURRURES ! FOURRURES



Importateur et exportateur en gros de fourrures brutes et préparées. Manufacturier de fourrures pour Messieur, Dames et Enfants telles que Pardessus, Jaquettes, Collettertes, Coats, Tours de Cou, Etc., Etc. aussi Mitaines et Gants de Chamois.

On paie le plus haut prix du marché sur consignation de fourrures non préparées, Peaux, Cire d'Abeille et Racines de Ginseng.

HIRAM JOHNSON, 494 Rue St-Paul

L'hon. J. D. Rolland, S. J. B. Rolland, Léon Rolland
Président. Vice-Président. Trésorier.

La Compagnie J.-B. ROLLAND & Fils
6 à 14 rue St-Vincent, MONTREAL.

La Première Communion

Pour Souvenir de ce Grand Jour notre Librairie possède un très beau choix d'articles religieux
LIVRES, — CHAPELETS, — MEDAILLONS,
IMAGES, — STATUETTES, etc., etc.

A. RACINE & CIE

Importateurs en Gros de

Marchandises Sèches

TAPIS, PRELARTS ET FOURNITURES DE MAISON

340-342 Rue Saint-Paul. Montréal
179-181 Rue des Commissaires,

Agence à Québec : - 368 Rue-St-Vallier

J.-E. ROCHETTE, Représentant.

Peaux de Montréal: boeuf, No 1, 9c; No 2, 8c; No 3, 7c; veau, No 1, 13c; No 2, 11c; peaux d'agneaux, 60c; cheval No 1, \$2 et No 2, \$1.50.

Peaux de la Campagne: boeuf, No 1, 8c à 8 1-2c; No 2, 7c à 7 1-2c; No 3, 6c à 6 1-2c; veau No 1, 11c; No 2, 9c; peaux d'agneaux, 50c.

LA PREPARATION DE LA CREME ET DES LEVAINS

Si les fourrages influent par leurs principes aromatiques ou autres sur la qualité du beurre, il est certain que les infiniment petits qui peuplent la crème aigrie ont aussi à cet égard une certaine action, mais à des degrés divers, suivant qu'ils sont plus ou moins bien accommodés au lait travaillé, au local, aux conditions de température, d'humidité, etc., de la région, au taux final d'acidité et aussi suivant l'espèce à laquelle ils appartiennent.

On peut rapprocher de cette hypothèse ce qui se passe dans la préparation des vins de cru. Les levures du terroir, tout autant que la composition des cépages, contribuent à communiquer au liquide le bouquet qui le caractérise. Ce qui semble prouver que ces deux facteurs, ferments et composition du fruit, sont intimement liés l'un à l'autre dans leurs effets, c'est que lorsqu'on transplante les premiers dans un moût d'une autre région, ils sont loin de communiquer à ce dernier les propriétés qui, à la dégustation, différencient, par exemple, les vins de Champagne.

De même, la crème acidifiée de Normandie apportée en Provence ou celle de Danemark introduite dans une beurrerie du Centre ne sauraient donner dans leurs nouveaux milieux des résultats identiques à ceux qu'ils fournissent dans leurs pays d'origine.

Là où les cultures pures de bactéries sélectionnées peuvent être mises en œuvre avec quelque chance de succès, c'est dans le cas où le travail des crèmes se fait dans de mauvaises conditions et ne produit que du beurre défectueux, là où les locaux et le maté-

J. A. Vaillancourt

Marchand de

BEURRE, FROMAGE, ŒUFS.

Achète aux plus hauts prix du marché, et vend à commission tous les produits de la ferme. Avances libérales sur consignations. Fournitures générales pour Beurreries et Fromageries. Spécialité de Tinettes pour Beurreries. Boîtes paraffinées, de 56 lbs, pour l'expédition du beurre. Sels Higgins, Ashton et Windsor, les meilleurs pour beurreries.

578, 580 et 582 RUE ST-PAUL, - MONTREAL

Tel. Bell Main 907.

riel sont envahis par des germes d'altération qui étouffent les bonnes semences.

Lunde a montré, en outre, que même avec des laits avariés on peut obtenir par leur emploi du beurre de bonne qualité. Pendant un an et demi où Weigmann a mis à contribution les cultures pures, il a toujours vu disparaître les défauts du beurre, tels que goût de betterave, amertume, tendance à roussir, aspect huileux.

Quel que soit le cas, on obtiendra donc toujours, en procédant d'une façon judicieuse, une plus grande uniformité dans la qualité, ce qui est un point capital. Mais nous préconisons avant tout l'emploi de cultures obtenues dans la beurrerie même ou la région, ce qui accroît d'autant les chances de succès au point de vue de l'arôme.

Il est certain qu'il importe avant tout de placer les agents de maturation dans les meilleures conditions leur assurant une parfaite vitalité, autrement dit d'atténuer le plus possible celle des êtres avec lesquels ils pourront se trouver en contact, si on ne peut radicalement l'annihiler.

Avant de parler des ferments, disons quelques mots du milieu qu'ils sont appelés à transformer.

Lorsqu'on vise plus spécialement la qualité du beurre, on doit tenir compte de cette considération qu'au début de la lactation ce produit est meilleur qu'après une lactation prolongée, à tel point que dans certaines régions on arrête la fabrication trois ou quatre mois avant la fin de celle-ci. Dans quelques cas, en effet, les vieux laits contractent une certaine amertume, qu'ils peuvent communiquer au beurre. Le mieux encore c'est d'avoir des étales peuplées d'animaux à des périodes diverses de lactation.

Le séjour prolongé du lait dans la mamelle donne un beurre moins fin, dit Magne, et il serait préférable à ce point de vue de traire trois fois par jour.

Verret, Stewart & Co.

MONTREAL.

SEL



POUR USAGE GENERAL

TABLE

BEURRE

FROMAGE

BETAIL

SEL

CHOCOLAT

Non Sucré

DES EPICIERES

POUR TOUS LES

Besoins de la Cuisine

Tablettes de 1/4 lb

FABRIQUE PAR

JOHN P. MOTT & CO.,

HALIFAX, N. S.

J. A. TAYLOR, Agent, MONTREAL.

On conseille encore de travailler à part la traite du matin et celle du soir.

Dans l'écémage au repos, on sait que ce sont les plus gros globules qui montent les premiers à la surface. La crème qui se forme ainsi au début donne un beurre plus apprécié et de meilleure garde. Le barattage se fait mieux; les gros globules enserrant moins le liquide, se délaient aussi plus aisément. C'est sans doute cette considération qui a fait dire à Anderson que la dernière portion de la traite donne le beurre plus fin. L'avantage des laits à gros globules a amené d'Hont à faire dans ce sens un essai de classification des vaches. Au point de vue de la rapidité de l'écémage, le baron Peers désigne les laits en laits actifs, laits moyens, laits paresseux.

Lorsque la crème est en train de surir, la marche de l'acidification est un peu différente suivant que l'on a affaire à une crème plus ou moins épaisse. L'été il est assez difficile, surtout dans les petites exploitations, de régler à volonté la température qui a des tendances à dépasser le degré convenable. Dans ces conditions, les ferments de la crème se développent trop et il y a intérêt à les réduire au minimum en agissant sur leurs éléments principaux, sucre de lait et caséine. On prélèvera donc la crème à la poche percée ou, s'il s'agit de crème de centrifuge, on la concentrera à 8-10 p. 100, de façon à ce qu'elle renferme environ la moitié de matière grasse. En hiver, on relèvera le chiffre à 12-13 p. 100, une crème trop épaisse s'acidifiant plus difficilement. Ces chiffres n'ont, bien entendu, rien d'absolu, car ils dépendent de la richesse du lait. Il ne faut pas oublier, toutefois, qu'une crème trop claire se baratte plus difficilement, surtout quand elle provient d'un lait à globules très petits. On est souvent obligé dans ce dernier cas, quand on voit les grains se former dans la baratte, d'arrêter et de soutenir une partie du liquide.

Le lait pasteurisé et immédiatement

UN des buts principaux de l'amalgamation des fabricants de conserves était de réduire le coût de la production au plus bas prix possible et en même temps d'améliorer la qualité au plus haut degré possible. Le Sucre, les Etiquettes, les Caisses, la Soudure et la Main d'œuvre sont considérablement plus élevés cette saison qu'en 1903.

Malgré cela nos prix d'ouverture tels qu'établis sont plus bas que la saison dernière.

Les Pois, les Fèves, les Fraises, les Framboises et les Cerises de la nouvelle récolte sont maintenant prêts à être expédiés. Nous sommes convaincus que la qualité plaira et estimons que le moment actuel est favorable au placement de vos commandes et nous attendons la faveur de vos ordres.

Canadian Cannery, Limited
HAMILTON, Ont.

refroidi, le lait chauffé mélangé à du lait froid, le lait additionné d'antiseptiques ne s'écume en général pas aussi bien.

Au point de vue du barattage, Siegfeld n'a pas trouvé que la congélation de la crème le rendit plus facile, mais elle relève sensiblement les rendements. Par contre, pour Soxhlet, le lait qui a été gelé se baratte mieux, avec plus de profit également. Enfin faisons remarquer qu'on éprouve parfois quelque difficulté à traiter les vieux laits ou les laits de vieilles vaches.

Cela dit, la crème étant obtenue, comment faut-il la traiter pour en faire un milieu favorable aux agents de l'acidification?

On sait que le refroidissement, même à un point voisin de la congélation, ne tue pas les êtres microbiens, mais il atténue considérablement leur énergie vitale. Dans cette pratique, on vise surtout les ferments de la caséine, pour lesquels une température supérieure à 30° c. convient le mieux, tandis que l'optimum pour les bactéries lactiques ne dépasse pas 25° c. Ce serait par conséquent favoriser les premiers que de laisser refroidir spontanément la crème. Amener donc rapidement celle-ci aux environs de 0° c. ou si on ne dispose pas de glace, la refroidir le plus possible. La conserver dans ces conditions jusqu'au moment où l'on doit la soumettre à la maturation. En l'amenant alors aux environs de 18°, les ferments lactiques prennent plus facilement possession du milieu avant que ceux de la caséine soient sortis de leur engourdissement. La différence est encore plus marquée si, par une addition de levain, on apporte des germes actifs, tandis que l'acidité qui les accompagne nuit aux agents de transformation de la caséine.

Ce refroidissement de la crème présente encore plus d'importance quand on ne pratique le barattage qu'une fois ou deux fois par semaine. Dans ce cas, il est préférable de placer la crème de chaque jour dans des pots différents, de façon à mieux régler la marche de l'acidification, en maintenant la crème des premiers jours à plus basse température.

Les essais faits par Mekay et Eckles ne prêcheraient guère en faveur du refroidissement. Au barattage ces expérimentateurs obtinrent un meilleur résultat avec de la crème non refroidie, qu'ils laissèrent mûrir à 20-26° c., comparativement à l'autre moitié maintenue pendant trois heures à 12°, puis ramenée à 18° pour la maturation. Il y a lieu de remarquer ici qu'il n'est pas question d'ensemencement artificiel et que de plus l'acidification ne s'est pas faite pour les deux lots à la

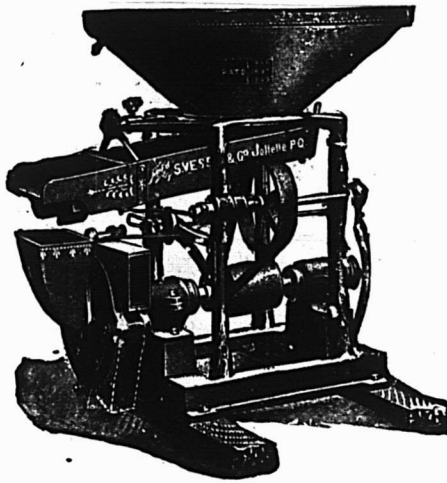

LA MOULANGE

CHAMPION

est la machine par excellence pour moudre toute espèce de grains. Demandez le catalogue et la liste de prix.

S. Vessot & Cie,
Seuls
Manufacturiers **Joliette P.Q.**

EN GROS SEULEMENT

J'offre au commerce la plus grande variété et le plus beau choix de Tabacs Canadiens en Feuilles.

"QUESNEL", "TABAC ROUGE",
"HAVANE", "CONNECTICUT",
"BLUE PRYOR".

Prix et Echantillons envoyés sur demande.

J. A. DUPUIS

Marchands de Tabacs en Feuilles,
ST-JACQUES L'ACHICAN, QUE.

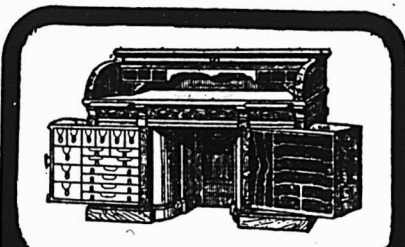

LE BUREAU DU JOUR

Toutes les combinaisons nécessaires pour rendre un bureau pratique, abrégant l'ouvrage et économique se trouvent dans ceux que nous manufacturons. Sous le rapport de la matière première, de la construction, du fini et de l'utilité de la dureté et du dessin, ils devancent toutes les autres marques. Ils transforment tout bureau en un bureau plus confortable. Notre catalogue fournit tous les renseignements. **Canadian Office and School Furniture Co., Limited,** Preston, Ont., Can. Ameublements pour Bureaux, Ecoles, Eglises et Loges.

même température. Dans ces conditions, le degré d'acidité devait être plus élevé dans le premier que dans le second.

Pour faciliter le refroidissement de la crème à 10-12°, les grandes beurreries se trouvent bien de l'emploi de réfrigérants à surface cylindrique animée d'un mouvement de rotation qui facilite l'étalage de la crème.

La pasteurisation, elle, est plus efficace, bien qu'elle ne détruise pas tous les microbes, surtout dans les limites de température auxquelles on a l'habitude d'opérer. Elle est préférable au refroidissement pour l'emploi des cultures pures.

On n'est pas bien fixé sur le degré de température qui convient le mieux à la pasteurisation. D'aucuns indiquent 90°, 85°, d'autres 70°, 68° ou même 65° c. On comprend ces divergences de vues car l'efficacité du procédé varie avec la durée d'action de la chaleur et surtout avec les espèces de microbes auxquelles on a affaire: bactéries lactiques, ferments de la caséine, germes pathogènes, etc. Si les premières sont détruites aux environs de 70° — qui est la vraie température de la pasteurisation, — les spores des seconds n'en sont pas plus incommodés. De même, il faut chauffer à 85°, dit Herr, pour tuer le bacille de la tuberculose. Pour le docteur Gruber, semblable température appliquée pendant trente secondes détruit la bactérie *pseudomonas carotae*, qui communique au beurre le goût spécial de rance. Orla Jensen et Reinmann ont constaté que les divers bacilles et l'*oidium lactis*, qui sont parmi les microorganismes les principaux agents de la rancidité, sont tués par la pasteurisation.

On voit donc que la pratique du chauffage de la crème ne doit pas être un prétexte pour négliger les soins de propreté, au contraire, car une observation plus rigoureuse de celle-ci permettra, comme nous venons de le voir de se contenter d'un degré moindre de calorique. En outre, s'il faut en croire les expériences de Russel et Hastings, la pasteurisation en vase clos, à l'abri de l'air, permettrait de rendre l'action de la chaleur plus efficace et de restreindre par là aussi son degré. Dans cette condition, il ne se formerait pas à la surface cette pellicule qui prend naissance au contact de l'air et où se réfugient les bactéries, qui savent y trouver un milieu moins riche en eau, plus favorable par conséquent à leur conservation.

Ajoutons encore que la pasteurisation associée à l'aération peut éliminer de la crème certains produits volatils des fromages, comme les princi-

pes odorants des plantes alliées nuisibles à la saveur du beurre.

Quant au rendement, il est établi aujourd'hui que le chauffage bien conduit, même à 90°, n'apporte aucun changement (Institut de Wreschen). On a même remarqué en Danemark que depuis que l'on a appliqué la pasteurisation à 85° la teneur moyenne des beurres est passée de 13,7 à 14,06 p. 100. Marcas et Henseval attribuent à cette différence la légère augmentation dans le rendement qu'ils ont constatée à 70° et à 90°. Les mêmes auteurs disent que si une haute température peut amener un goût de cuit dans la crème, cet inconvénient disparaît par le refroidissement rapide. D'ailleurs, pendant le chauffage, la crème doit être constamment en agitation.

Enfin, en ce qui concerne la qualité, certaines expériences faites en Danemark ont conduit à conclure qu'elle est d'autant plus satisfaisante que la température de la pasteurisation est plus élevée, lorsqu'on reste bien entendu dans certaines limites.

En résumé, en ne considérant pas les quelques avantages dont nous venons de parler et qui sont trop influencés par les divers modes opératoires, on peut dire que le chauffage de la crème ne présente pas d'inconvénient.

Pour les mêmes raisons que nous avons données plus haut, il importe de refroidir rapidement la crème qui sort du pasteurisateur.

La crème prête, il s'agit de l'ensemencer de ferments, surtout lorsque la maturation spontanée entraîne un beurre défectueux. A cet effet on se procurera dans une beurrerie où la fabrication ne laisse rien à désirer et réputée pour la qualité de ses produits une certaine quantité de crème acide que l'on ajoutera à la crème à travailler dans la proportion de 4 à 5 p. 100.

En Hollande, on emploie du babeurre baratté de la veille, mais il est certain, comme le fait remarquer le professeur Boeggild, que ce liquide peut transmettre tous les défauts d'une crème à l'autre, et il faut le rejeter quand on remarque quelque anomalie dans la fermentation. Il en est de même pour la crème.

Dans les conditions ordinaires, on prélève avant le barattage une portion de crème acidifiée pour la maturation du lot suivant.

On pourrait aussi soi-même fabriquer une sorte de levain. Suivant le conseil de Storch, qui attribue à juste titre aux qualités individuelles des vaches et des aliments une grande influence sur l'arôme des beurres, on laissera aigrir à part une certaine quantité de lait de différentes vaches. On vérifiera le goût des crèmes obtenues ou même des beurres fabriqués,

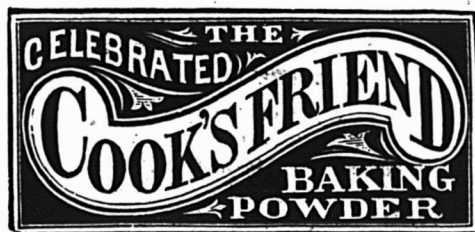

C'EST une marchandise honnête et juste l'article pour créer ou étendre un courant d'affaires. Les meilleurs épiciers se font un devoir d'en tenir toujours en stock.

VOIR LES COTATIONS DANS NOS PRIX COURANTS

Tanglefoot



Si

les Mouches disséminent la contagion,

Ainsi que le savent vos clients ?

NE SERA-CE PAS offenser vos clients que de leur offrir des marchandises éclaboussées et couvertes de traces de mouches ?

NE SERA-CE PAS de bonne politique de votre part d'exposer quelques feuilles de **TANGLEFOOT** dans votre magasin et dans votre vitrine d'étalage pour montrer à vos clients que vous êtes anxieux de leur plaire avec des marchandises propres et appétissantes ?

NE SERA-CE PAS vous assurer des ventes profitables que d'avoir constamment du **TANGLEFOOT** exposé en vue de chaque personne qui entre dans votre magasin ?

Biscuits et Sucreries

DE HAUTE QUALITE

A prix rémunérateurs pour le détailleur.

Nos voyageurs sont sur la route avec une ligne intéressante d'échantillons.

Nos Agents : QUEBEC,

BOIVIN et GRENIER,

63 Dalhousie.

" OTTAWA,

PROVOST et ALLARD

Epiciers en Gros.

Du Sault & Cie

et on en déduira le choix à faire du lait qui servira à la préparation du levain. Ce lait écrémé à la centrifuge si possible, puis refroidi pendant trois ou quatre heures, sera amené à 30-32° en été, 36-38° en hiver et maintenu ainsi pendant vingt heures environ. Quand le lait est coagulé, on enlève la couche supérieure, on agite fortement et ce levain est prêt à être employé.

Les cultures pures usitées surtout dans les pays du nord sont constituées par des espèces de bactéries sélectionnées parmi celles qui semblent le mieux contribuer à la qualité du beurre ou au rendement. A côté du ferment lactique de Pasteur de nombreux savants se sont occupés de différencier les microorganismes qui peuplent la crème sure. Parmi les bactéries lactiques, Storch a lui seul en a remarqué cinquante à caractères différents. De même Weigmann, Lister, Hansen, Kayser, etc., se sont occupés de la question. L'étude de ces infiniment petits paraît d'ailleurs encore bien incomplète et on court le risque de rencontrer dans les produits du commerce des êtres peu actifs. Il en est cependant qui ne visent pas plus particulièrement la production d'acide, mais qui communiquent une saveur spéciale comme la bactérie de Conn, ou en outre une belle coloration ou une certaine consistance comme celle remarquée par Henseval. Maassen parle de quatre espèces produisant une agréable odeur de fruits. Les cultures du commerce se présentent soit sous forme de poudre sèche (Hansen), soit sous forme liquide (Storch, Weigmann). Ces dernières, contenues généralement dans des bouteilles d'un litre et servant pour 20 litres de crème s'emploient de la façon suivante :

Si on veut préparer un levain, on pasteurise du lait écrémé à 90°, puis on le ramène à 22°; on ajoute le ferment et on laisse au repos (Storch). Pour Weigmann la température de 65-69° pendant un quart d'heure suffit. On agite de temps en temps et le ferment est à point le jour suivant.

Avec la culture en poudre on pasteurise la quantité nécessaire de lait écrémé — 10 litres par flacon — pendant deux heures à 80°. On refroidit à 30°, puis on ajoute peu à peu la poudre. On laisse coaguler sans agitation. On emploie ce levain à la dose de 6 p. 100.

Chaque jour on ajoute au levain une nouvelle portion de lait écrémé traité comme il a été dit. Il est bon de renouveler le levain avec la culture pure tous les quinze jours et même tous les jours si on remarquait un défaut dans la marche de la fabrication. Le levain et la crème étant prêts, nous verrons

dans un prochain article les soins à prendre dans la conduite de la maturation de cette dernière.

ANTONIN ROLET.

LE TRAITEMENT DE LA CREME DANS LA BARATTE

La crème fermentée ou non doit être amenée à une température convenable au moment du barattage. A ce sujet, il est bon de se servir d'un thermomètre et de ne pas se fier à la sensation de la main. La température de la salle sera maintenue autant que possible aux environs de 12° en été et de 15° en hiver, et celle de la crème à 12-13° dans le premier cas, 15-16° dans le second. Une crème acide réclame un calorique un peu plus élevé que la douce.

En hiver et en automne, où l'acidification est moins facile à conduire, surtout si on ne dispose pas de caves chauffées, le barattage est difficile et il est quelquefois nécessaire de laisser l'appareil au repos pendant quelques heures à 20° avant de continuer l'agitation.

Il importe de ne baratter ensemble que des crèmes de même âge et de maturation bien uniforme, sans quoi les parties les plus acides donnant aussi plus rapidement le beurre, on s'expose à des pertes. C'est la raison pour laquelle on conseille d'agiter la crème chaque jour et plusieurs fois pendant l'après-midi et la soirée, pour arriver à l'homogénéité voulue.

La température de la crème varie d'ailleurs légèrement suivant le degré d'acidité—à 14-16° pour une acidité normale—et suivant aussi la facilité avec laquelle peut s'échauffer ou se refroidir l'appareil pendant le travail. On sait que pendant ce dernier la température peut s'élever de 1 à 2°, de même que l'échauffement est plus prononcé pour une crème douce que pour une sure. Ajoutons enfin que la crème de petit-lait doit marquer 40° environ à l'actinimètre.

Lorsqu'on baratte très chaud, le travail s'exécute plus rapidement, il est vrai, mais c'est au détriment de la qua-

Ce sont les petites choses qui comptent—Epiciers,

C'est en vendant ce qu'il y a de mieux en toutes choses que vous attirerez la meilleure clientèle. Lorsque vos meilleurs clients vous demandent votre meilleur sel, il veulent le

SEL WINDSOR

C'est le plus facile à vendre parce que c'est le plus connu et le mieux annoncé. Il ne manque jamais de ramener les acheteurs pour un nouvel achat. Et il y a là un bon profit pour le détailleur, lui aussi . . .

The Lake Huron & Manitoba Milling Co., Ltd.,

GOODERICH, Canada.

Capacité Journalière: 1200 barils

Manufacturiers de Farine de Blé dur de haute qualité. Emploi exclusif de Blé du Manitoba, dont chaque boisseau subit l'inspection du Gouvernement.

Nos fameuses Marques:

'FIVE STARS', 'SPY', 'GREAT WEST'
et 'THREE STARS'

Vous pouvez acheter en barils ou en sacs

SON, GRU et MIDLINGS

empaquetés en sacs de 100 lbs.

Nos Clients trouveront nos produits insurpassables en qualité. Nous avons le moulin le plus moderne et le mieux équipé au Canada. Essayez nos produits et achetez dans toute sa pureté le principe de la vie.

lité du beurre: il poisse, on dit qu'il est brûlé. Il peut y avoir perte de globules gras. En outre, le délaitage se fait difficilement, la matière enserrant plus de ba-beurre.

Si la crème est trop froide, le barattage est au contraire trop long.

On voit que cette question de température est très importante et qu'il faut s'attacher à l'amener au degré voulu et à la maintenir telle pendant toute la durée de l'agitation.

[A suivre].

VENTE A L'ENCAN

Dans l'affaire de

L. A. ROBITAILLE,
Marchand Quincaillier, Québec.

Insolvable.

Avis est par le présent donné que **MARDI, LE 23 AOUT 1904, à 11 HEURES A. M.**, Sera vendu à l'encan public, au bureau des soussignés, No 111 Côte de la Montagne, Québec, l'actif de cette faillite, comme suit:

A—Fonds de commerce.....	\$10,132 14
Ameublement du magasin.....	534 08
	\$10,666 22
B—Roulant, cheval, voitures, etc.....	160 45
C—Dettes de livres de L. A. Robitaille, —détail.....	2 185 43
D—Dettes de livres de Quebec Oil Co., —gros.....	1,260 18

La vente se fera pour chaque item séparément, à tant dans la piastre.

L'inventaire et la liste des dettes actives sont visibles à notre bureau.

Le fonds de commerce pourra être examiné vendredi, le 19 du courant, ou auparavant, en s'adressant aux soussignés.

Conditions de paiement: ARGENT COMP-
TANT.

LEFAIVRE & TASCHEREAU,

Curateurs Conjointe.

Bureau: 111 Côte de la Montagne, Québec.

Le Savon CHASER fait l'ouvrage

Dites! Mr l'Epicier. Oui. Vous. Vous vendez du savon: Demandez une copie de notre contrat de participation aux Bénéfices, il représente des dollars dans votre poche.

The Duncan Company

Boite Postale 292

Montreal.

Agent pour Québec: W. J. CONDRON.

254 rue du Roi

ZOECO

CAFÉ et LAIT
CHOCOLAT et LAIT
CACAO et LAIT

ECRIVEZ POUR DES ECHANTILLONS.

J. H. MAIDEN, Agent Canadien, - MONTREAL.

Juste l'article pour les chaleurs, pour parties de Pique-Niques, de Camps, de Chasse et de Pêche. Tient peu de place et se prépare facilement—il suffit d'y ajouter de l'eau chaude. Les prix sont corrects et vous laissent un bon profit.

UN NOUVEAU LEGUME

Le Tataria

Au dernier concours de Saint-Brieuc, M. Octave Bichot, ex-président de l'Académie de Cuisine, à Paris, a présenté au public un végétal dont il découvrit les qualités culinaires au cours d'un séjour à l'étranger et dont il réussit à cultiver la graine. Mais, dit le proverbe, il n'y a rien de nouveau sous le soleil et, selon toute probabilité, il s'agirait d'une plante déjà connue dont parle assez longuement M. Bois, assistant au Muséum, dans un ouvrage: "Le potager d'un curieux", publié en collaboration avec M. Pailleux, dans le *Bulletin de la Société d'Acclimatation* de 1884. Dans ce travail, les auteurs consacrent les pages 258 et suivantes à un crambé: le "tataria" Wilm. de la famille des crucifères, espèce voisine du chou maritime, et qui doit être certainement l'Ovidius en question. D'après eux, Clausius décrit le premier cette plante qu'il prit pour une ombellifère, et dit que sa racine, grosse comme le bras, longue d'une coudée, est mangée par les Hongrois, qui en connoissent l'usage. M. Pailleux, qui en décrit la culture, nous apprend qu'elle pousse en Hongrie, où les enfants recherchent sa racine, qu'ils mangent cuite à cause de son goût sucré, et du temps du professeur Pallais les cosaques la mangeaient avidement, aussi bien crue que cuite.

MM. Pailleux et Bois, ce dernier bien connu par la précieuse collaboration qu'il donna au Muséum pendant de longues années à Maxime Cornu, essayèrent en 1881 de cultiver le cambré tataria avec des graines envoyées à M. de Vilmorin par M. Regel, directeur du Jardin botanique de Saint-Petersbourg.

Au bout de la troisième année seulement la plante fleurit abondamment et donna une grande quantité de graines, mais semées de suite elles ne levèrent pas. M. Bichot fut plus heureux et grâce à lui cette plante aujourd'hui entre dans le commerce.

Le semis, paraît-il, doit être fait en pleine terre, principalement de décembre à avril, dans des rayons de six centimètres (2 1/2 pouces) de profondeur. On doit choisir un bon sol ameubli et recouvrir les graines de terre, condition indispensable pour qu'elles germent, ce qui a lieu dans un délai variant de deux mois à un an. A la cinquième feuille, on fait un repiquage espacé de trente centimètres (12 pouces).

Pour l'hiver, les jeunes plants doivent être débarrassés de leurs feuilles et recouverts de sable ou de terre sur une épaisseur de vingt centimètres. Au printemps apparaissent des pousses blanchies qu'on coupe à trois centimètres (1 pce) au-dessous du sol pour la consommation. On peut forcer la plante en serre, en bâ-

Pour la qualité et la pureté,
achetez l'

Extra Granulé

Et les autres sucres raffinés
de la vieille marque de
confiance

Redpath

Manufacturé par

The Canada Sugar Refining Co.

LIMITÉE.

MONTREAL.

La Qualité
et la
Quantité

expliquent le
prestige
des

Feves au Lard

A LA

Sauce "Chili"

de

Clark,

VOUS LES VOYEZ PARTOUT

che chauffée, ou simplement en la recouvrant d'une couche de quarante centimètres de fumier de cheval, et obtenir des pousses dès le début de l'automne. Elles sont d'un jaune pâle presque blanc, avec l'extrémité vert très clair, nuancé de violet vif. Des feuilles encore à peine poussées sont frisées, vert clair avec des nervures violettes. Elles sont alors velues surtout en dessous. La racine est d'un brun presque noir.

Les pousses qui viennent sur les racines coupées sont supprimées, sauf une à réserver pour la production de l'année suivante. Un des avantages de ce légume est de paraître avant l'asperge. Les racines comme les pousses sont comestibles.

La préparation culinaire en est simple: faire bouillir à l'eau salée (1 pinte pour 1-2 lb. de légume) pendant cinq minutes, et assaisonner au berre, accommoder avec toutes sauces, ou faire frire en pâte. On peut également manger en salade les jeunes feuilles, aussi bien que la racine même crue, et coupée en tranches très minces.

Grâce à l'obligeance de M. Thiébaud, nous avons pu personnellement apprécier ce légume, dont le goût nous a rappelé à la fois celui de l'asperge et du chou-fleur, avec pourtant plus de finesse.

MM. Bois et Pailleux pensent qu'on pourrait extraire la fécule de la racine et s'en servir comme succédané de l'arrowroot, si précieux pour l'alimentation des enfants et des convalescents. Le crambé Tataria est classé parmi les plantes alimentaires des anciens et paraît être le "chara", dont ils ont nourri les soldats de César en Albanie.

NEW YORK CENTRAL

AND

HUDSON RIVER, R. R.

Les Trains quittent la gare Windsor
comme suit;

8.00 A.M.	tous les jours excepté le dimanche.	Pour tous les points des Mon- tagnes Adiron- dacks, Malone, Utica, Syracu- se, Rochester, Buffalo, Albany, New York et tous les points au Sud.
7.30 P.M.	tous les jours.	
8.00 a.m.	excepté le dim.	Train local pour Chateau- g u a y, Beau- harnois, St-Ti- mothée et Val- y e d
10.20 a.m.	" "	
2.00 p.m.	" "	
5.10 p.m.	" "	
7.3p. m.	tous les jours.	
9.45 a.m.	Dim. seulement	

Pour billets, horaires, accommoda-
tion de chars Pullmann, et toutes
informations, adressez vous au bureau
de la ville, 130 rue Saint-Jacques.

H. J. HÉBERT, F. E. BARBOUR,
Agent local pour la vente des billets. Agent général.

C'est toujours chose intéressante que l'importation d'un produit nouveau dans l'alimentation; espérons que celui-ci tiendra les promesses de son promoteur, qui voudrait le voir sortir de son état actuel de produit rare pour venir à la portée de toutes les bourses, et souhaitons à M. Bichot le succès que nous semblent mériter ses efforts.

(L'Épicier de Paris).

LES RAISINS SECS

D'après les renseignements fournis par la "Banque Vinicole de Grèce", il y avait en Grèce, au 30 mars 1904, des raisins secs s'élevant à 32,639,285 litres.

Il est entré dans les Magasins de la Banque les quantités suivantes, soit: en vertu de la loi de la retenue 67,521,680 litres, excédent 54,145,700 litres; il a été exporté jusqu'à la fin du mois de février 210,797,351; pendant le mois de mars, 7,903,538; en plus en certificats de la retenue; de l'Argostoli 412,376; de Calamata 689,711; de Vostitza 266,220 soit un total de 341,736,576 litres.

Si l'on ajoute à ce chiffre les 32,639,285 litres qui restaient en Grèce à la susdite date, nous aurons le total de la production, s'élevant à 374,375,861 litres, pour la campagne 1903-1904.

Les importations ont donc dépassé, pendant les six premiers mois de l'année 1904, les exportations de 326,053,000 fr., contre 298,230,000 fr. en 1093, soit une plus-value de 27,823,000 francs. Quant au poids, les importations ont dépassé les exportations de 1,170,827,057 kilogrammes, contre 791,143,577 kilogrammes en 1903.

Les voyageurs de la maison Hudon, Hébert et Cie pour la province de Québec, au nombre de sept, sont actuellement en vacances; ils se remettront sur la route la semaine prochaine.

La Mélasse

La Mélasse est une marchandise de grande actualité. Nous comprenons que la Dominion Molasses Co. de Halifax, est disposée à coter des prix spéciaux pour Mélasse de première qualité.

Informations complètes sur demande.

FORTIER & MONETTE

604a rue St-Paul

Tell Tel. Main 1879. Tel. Marchands 679

MONTREAL

Beurre, Œufs, Fromage

Et tous les produits de la ferme.

ENTREPOT FRIGORIFIQUE.

RECOMMAN-
DATIONS

La Banque "Sovereign."
Nos Patrons et Clients.
R. G. Dun ou Bradstreet.

MELASSES

de Premier Choix

FAJARDO, célèbre marque
L. M. CINTRON

BARBADE, célèbre marque
S. P. MUSSON, SON & Co.

Ces produits seront vendus au plus bas prix
du marché par

Nazaire Turcotte & Cie,

NEGOCIANTS

54-56-58-60, rue Dalhousie, Québec.

LANGLOIS & PARADIS

8, rue Saint-Pierre, - QUEBEC.

SUCRE, TABAC, VINS
MELASSE, VEGETAUX, LIQUEURS
THÉ, FRUITS, Etc., CAFÉ
de toutes en canistres.
sortes.

Et tous les Articles concernant le
Commerce d'Épicerie

LES PLUS BAS PRIX DU MARCHÉ.
VENTES AU COMMERCE SEULEMENT.

L'AMERICAIN

Jugé par un voyageur français

Suite.

En Amérique on se marie jeune, et avant de se chercher une fiancée l'époux ne se préoccupe pas toujours d'avoir une situation stable. Il est certain d'avance de se tirer d'affaires, de trouver dans les exigences de son home un aiguillon pour son oeuvre et dans l'affection de sa femme la cause de son succès. Dès qu'il est fiancé il se range, c'est-à-dire qu'il abandonne tout commerce de galanterie avec les jeunes filles qu'il connaît, et qu'il passe uniquement à son Club les heures qu'il dérobe à sa fiancée. Il se pique d'être fidèle, absolument fidèle, et si par hasard pendant les longs mois de ses fiançailles il se laisse aller à quelque accroc dans ses bonnes résolutions, soyez sûrs qu'il a été entraîné par des amis et que quelques verres de champagne sont plus responsables que lui de l'infraction commise à la règle qu'il s'était imposée.

Le plus cher de tous ses droits, celui qui est en quelque sorte le symbole de son indépendance, est de choisir la femme qui lui plaît, quelle qu'elle soit et d'où qu'elle vienne, et de se l'approprier envers et contre tous. Cette appropriation légitime est d'ailleurs une chose facile. Il suffit pour la réaliser de trouver un ministre protestant ayant un moment de loisir. L'heure et le jour sont sans importance; la soirée est aussi propice que la matinée. Comme l'enterrement, la bénédiction nuptiale est gratuite et les bénéficiaires prouvent leur reconnaissance en offrant au ministre une indemnité proportionnée à leurs moyens.

Le véritable type de l'épouse américaine est la femme jeune fille, qui a l'air d'être la jeune sœur de son mari et la grande sœur de ses enfants. Les filles américaines ne sont pas élevées comme les filles françaises, à regarder le mariage comme un sacerdoce et la

THE DOMINION PACKING COMPANY, LIMITED

CHARLOTTETOWN, I. P. E., CANADA.

NOS PRIX SONT EXCEPTIONNELLEMENT BAS ACTUELLEMENT

— SUR —

LE PORC EN BARIL, LE SAINDOUX COMPOSE et les VIANDES FUMÉES.

Ecrivez-nous pour cotations complètes maintenant, et assurez-vous votre stock tandis que dureront les bas prix actuels. Tout du stock nouveau—qualité garantie.

THE DOMINION PACKING CO.,
Charlottetown, I. P. E.

Codes
Employés
A. B. C.
LIEBERS
PRIVATE.
Marque "BEECHNUT"

Adresse
Télégraphique
"DOMINO"
Charlottetown



maternité comme une tragédie. Les deux fonctions leur sont légères et les plaisirs qu'elles en tirent les amènent à penser que les souffrances et les soucis qui en dérivent valent la peine d'être supportés et vécus.

D'autre part, lorsqu'il épouse une femme très jeune, l'Américain se montre jaloux de lui conserver cette insouciance et cet entrain qui semblent chez nous s'évaporer le jour même du mariage. La jeune femme garde toutes ses habitudes de jeune fille, continue à fréquenter ses amies, va golfer avec elles et ne se sépare même pas de ses allures un peu efflanquées et toujours athlétiques. Et lorsqu'elle ne se marie pas très jeune l'Américaine entend profiter de sa jeunesse; elle veut apprendre la technique de la vie et elle ne se choisit un mari qu'après de très longues délibérations. La femme mûre obtient par la déduction et l'observation ce que la jeune fille a obtenu par l'intuition, la certitude d'avoir découvert l'être unique et rêvé. Et voilà comment deux Américains, un homme et une femme, de facultés ordinaires, s'y prennent pour créer une chose qui leur est supérieure à tous les deux, et qui est leur mariage.

Je sais bien que je fais du ménage américain une sorte d'Eldorado qui ne cadre guère avec les histoires si fréquentes de divorces. Mais c'est précisément parce qu'on peut divorcer avec une facilité relative que tous les ménages sont heureux, puisque lorsqu'on n'est pas satisfait d'être marié on peut s'en aller, et qu'alors il n'y a plus de ménage. Il se passe là un phénomène analogue à celui de la sélection par la maladie. Quand la nature fait passer sur une population un courant de fièvre typhoïde ou de tuberculose, elle améliore cette population en emportant tous les éléments malingres et chétifs. Tout ce qui subsiste est bon; de même pour les ménages américains, tous ceux qui subsistent sont bons. Tous les maris et toutes les femmes



**LE
Bleu Carré
Parisien**

est exempt d'indigo, et ne tache pas le linge. Il est plus fort et plus économique qu'en importe quel autre bleu employé dans la buanderie.

MEDAILLE D'OR.

TELLIER, ROTHWELL & CIE,
Seuls Fabricants MONTREAL.

Lacaille, Gendreau & Cie

Successeurs de Chs Lacaille & Cie

EPICIERIS EN GROS

Importateurs de Mèlasses, Sirops,
Fruits. Secs, Thés, Vins, Liqueurs,
Sucres, Etc., Etc.

Spécialité de Vins de Messe de Sicile et
de Tarragone.

329 Rue St-Paul et 14 Rue St-Dizier
MONTREAL

St-Arnaud & Clement

10 PLACE D'YOUVILLE, Montréal.

Beurre, Fromage et Œufs payés
au plus haut prix du marché.

Leur marque spéciale le

Beurre "Spring Valley"

En Pains de 1 lb.

Est le **Choix du Choix** en fait
de **BEURRE de TABLE**, et se
recommande aux épiciers dési-
reux de satisfaire les clients les
plus difficiles.

sont satisfaits d'être ensemble puisque s'ils ne l'étaient pas ils pourraient se separer.

Les Américains protègent si bien leurs femmes contre tout souci que les femmes négligent de s'enquérir des tracas des affaires. Elles finissent même par en oublier l'existence et par accepter le dévouement de leurs maris "as a matter of course", c'est-à-dire comme quelque chose qui va de soi. Les filles de parents riches sont portées à exiger plus que le nécessaire, et si leur mari est incapable de leur procurer le luxe qu'elles réclament, elles ne cachent pas leur mécontentement. On voit cependant aussi des jeunes filles riches épouser des jeunes gens sans fortune et se soumettre gaiement aux exigences de la situation, mais c'est une minorité imperceptible, et on peut dire que les épouses américaines sont plutôt difficiles à satisfaire au point de vue pécuniaire. Mais quand on considère les choses sans parti pris et de près, on se dit que dans la vie à outrance celui des deux associés qui est chargé de dépenser l'argent réussit d'ordinaire mieux dans sa tâche que celui qui est chargé de le gagner. C'est ce qui arrive dans les ménages américains où la femme dépense et où le mari gagne, et plutôt d'avouer qu'il gagne moins qu'elle ne dépense, il se lance dans les combinaisons et les aventures. Il arrive que le mari meurt de désespoir ou autrement, après avoir fait de mauvaises affaires. La femme et les filles restent sans ressources et sans connaissances pratiques de la vie. C'est là une situation qui est tirée à plusieurs milliers d'exemplaires dans toutes les villes américaines. Les pauvres créatures se mettent courageusement au travail et non moins courageusement essaient de faire des économies. Mais l'économie américaine consiste à augmenter ses revenus et non pas à diminuer ses dépenses, et même les femmes laissées seules apprennent plus facilement à gagner de

Le **Thé Quaker**

Le Meilleur Thé.

La Meilleure Valeur.

J. A. Mathewson & Co. 202 à 206
rue McGill,

MONTREAL

l'argent qu'à en restreindre l'emploi. Alors les amis se cotisent pour combler le déficit. On accepte simplement ce qui est offert simplement, et dans la détresse la plus extrême le pauvre est persuadé qu'il n'accepte les bienfaits qu'à titre de revanche.

Il n'y a pas de pauvres honteux en Amérique, excepté parmi les millionnaires obligés pour conserver leur crédit de laisser ignorer qu'ils dépensent plus du double de leur revenu. Et non seulement on n'a pas honte d'être pauvre, mais on méprise profondément l'argent. Cette phrase a l'air d'un paradoxe lorsqu'elle est écrite en français; elle est cependant rigoureusement vraie. L'Américain méprise l'argent comme il méprise la femme

qui se donne à tout venant. Il méprise l'argent parce qu'il a perpétuelle-
(A suivre)

Savon

The Duncan Company, de Montréal, se dispose à faire une exhibition de son Savon Chaser à l'Exposition de Québec, qui s'ouvrira le 1er septembre prochain.

C'est M. W. J. Condron, 254 rue du Roi à Québec qui représente la compagnie dans l'ancienne capitale et qui s'occupera de l'Exposition de Québec.

Articles pour Fumeurs

La Maison Genin, Trudeau & Co a en magasin un stock toujours complètement assorti de tous les articles pour fumeurs: Pipes, Porte-Cigares, Porte-Cigarettes, etc., etc. Pour avoir les dernières nouveautés dans ces lignes, c'est la maison où on est sûr de trouver ce qu'il y a de mieux à des prix corrects. Voir l'annonce d'autre part.

L'argent consacré à la publicité, lorsqu'il est judicieusement dépensé, constitue un placement et non pas une dépense.

Je suis prêt



à faire des soumissions

pour CONSTRUCTION D'ÉGLISES,
de Couvents et de Résidences
privées.

OUVRAGE GARANTI. CONDITIONS LIBÉRALES.
Tout correspondance recevra mon attention
immédiate.

SIMEON MONETTE, Manufacturier, Entrepreneur
et Constructeur.
SAINT-JEROME, P. Q.

Mont-Saint-Louis

444 RUE SHERBROOKE, MONTREAL.

Commerce, Sciences, Littérature

La rentrée des pensionnaires aura lieu le 6 Septembre; celle des externes, le lendemain à 8 heures.

LA FARINE PRÉPARÉE

(Self-Raising Flour)

DE BRODIE & HARVIE

est aujourd'hui la farine préférée des ménagères. Elle donne une excellente pâtisserie, légère, agréable et recherchée par les amateurs. Pour réussir la pâtisserie avec la farine préparée de Brodie & Harvie, il suffit de suivre les directions imprimées sur chaque paquet.

10 et 12 Rue Bleury, MONTREAL.



COLD STORAGE

Circulation d'air froid et sec, Ventilation parfaite, Température appropriée à la nature des produits à conserver.

Conservation, d'après les méthodes scientifiques les plus approuvées, de

Beurre, Fromage, Œufs, Fruits.

Coin des rues des Sœurs Grises et William, Montréal.
O. M. GOULD, GÉRANT

DWIGHT'S

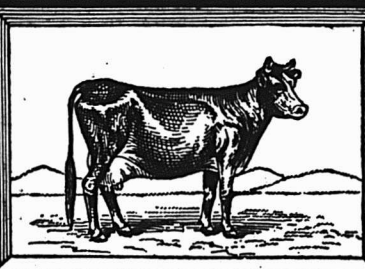

BAKING SODA

Si vous voulez vous créer des ennuis à vous-même, essayez l'envoi du Soda ordinaire lorsque les gens vous demandent la marque à la Vache.

SODA A PATE **Dwight Cow Brand** MARQUE de la VACHE

La meilleure chose que puisse faire un épicier est de considérer les intérêts de ses clients. Le Soda Marque de la Vache a notre garantie accompagnant chaque paquet. Nous n'avons rien à gagner à fabriquer un produit médiocre.

JOHN DWIGHT & Co., 34 rue Yonge, TORONTO, ONT.

EXPOSITION PROVINCIALE

TENUE A QUEBEC

Du 1er au 10 SEPTEMBRE prochain

\$12,000 OFFERTS EN PRIX

C. E. DUBORD, Président.

P. T. LEGARÉ, Sec.-Trés.

L'économie réelle consiste à acheter prudemment ce dont vous vous apercevrez en achetant le thé de Ceylan
Blue Ribbon

PRIX COURANTS.

Dans la liste qui suit, sont comprises uniquement les marques spéciales de marchandises dont les maisons, indiquées en caractères noirs, ont l'agence ou la représentation directe au Canada, ou que ces maisons manufacturent elles-mêmes. Les prix indiqués le sont d'après les derniers renseignements fournis par les agents, représentants ou manufacturiers eux-mêmes.

THE AMERICAN TOBACCO CO.		
Cigarettes	MONTREAL	Le 1000
Richmond Straight Cut..		12.00
Sweet Caporal....		8.50
Athlete.....		8.50
Old Judge.....		8.50
New Light [tout tabac]..		8.50
Derby.....		6.55
Old Gold.....		6.30
Prince.....		5.75
Sweet Sixteen.....		5.75
Dardanelles ordinaires ..		12.25
Dardanelles, bouts en liège ou en argent.....		12.50
Yildiz [turques]..		15.00
Tabacs à cigarettes		
	la lb	
Puritan et B C No 1 ..	1/12s..	1.00
Sweet Caporal.	1/13s..	1.15
Tabac coupés		
	la lb	
Old Chum..	10s..	0.85
Puritan..	11s..	0.85
Lord Stanley, btes 1/2 lb..		1.05
Meerschaum..	10s..	0.82
Athlete Mixture, btes 1/2 et 1/4 lb..		1.35
Old Gold..	12s..	0.95
Seal of North Carolina..	12s..	0.95
Duke's Mixture.....		0.82
Virginity.....		1.25
Old Virginia, pqt 1/2 et 1 lb..		0.72
WALTER BAKER & CO., LTD, maison fondée en 1780, 41 des plus hautes récompenses en Europe et en Amérique.		
	Par lb.	
Chocolat, Prime No. 1, bte 12 lbs		\$0 38
Chocolat à la Vanille, bte. de 6 lbs		0 47
German Sweet, boîte de 6 lbs		0 27

Breakfast Cocoa, bte de 1/2, 1/2, 1 et 5 lbs.	0 43
Cracked Cocoa, bte de 1/2 lb. bte de 12 lbs	0 35
Chocolat sucré, Caracas, boîte de 6 lbs.	0 37
Caracas Tablets, 100 paquets, 5 noués ensemble, par boîte	3 00
Chocolat Soluble (Soda chaud ou froid) boîtes de 1 lb.	0 42
Gaufrettes Chocolat Vanille, 48 par boîte, la boîte	1 56

Les cotations ci-dessus sont F. O. B., Montréal.

JULES BOURBONNIERE	
MONTREAL	
Extraits et Divers.	
Thé de Boeuf — 20 oz — la doz.	8.00
Thé de Boeuf... au gallon	6.50
Celery Bitters [Hôtels] ..	la lb 80
Jamaica Ginger [Hôtels] ..	la lb. 80
Vanille, Citron, Noyau et Gingembre..	la lb 1.00
Eau de Floride..	le gal. 5.00
Bay Rhum..	le gal. 3.50
Rose Cold Cream.....	le gal. 3.50
Parfum Lilas d'Italie, ..	la pinte 3.00
Vaseline Parfumée... ..	4 lbs. 60

THE BRANTFORD STARCH WORKS.	
BRANTFORD, ONT.	
Empois à Blanchissage.	
Canada Laundry.	btes 40 lbs. 05 1/2
Acme Gloss..	btes 40 lbs. 05 1/2
cartons 1 lb..	05 1/2
White, 1ère qualité,...	btes 48 lbs. 06 1/2
Can. 3 lbs..	06 1/2

White . Bbles 200 lbs. Kegs 100 lbs.	05 1/2
Lily White Gloss.	
Cartons fan. 1 lb. . . . cses 30 lbs.	07 1/2
Valises avec serrure 6 lbs 8 à la cse.	07 1/2
Canistres émail... .. 6 lbs 8 à la cse.	07 1/2
Kegs cristaux extra gros. 100 lbs.	06 1/2
Brantford Gloss, . btes fan. 1 lb. caisses 36 lbs.	07 1/2
Toy Drums, with drum-sticks..	6 lbs 8 à la cse. 08

La cse.	
Canadian Electric, 40 pqt fantaisie	2.50
Celluloid, 45 cartons..	3.50
Empois de Cuisine.	
La lb.	
Challenge prepared Corn.. Paquets 1 lb....	btes 40 lbs. 05 1/2
Brantford prepared Corn.. Paquets 1 lb....	btes 40 lbs. 07
"Crystal Maize" Corn. .. Paquets 1 lb....	btes 40 lbs. 07
Fret payé sur lots de 10 boîtes ou plus à toutes gares à l'est de North Bay.	

BRODIE & HARVIE	
MONTREAL	
Farines préparées de Brodie	
	la doz
Red X X X . . . paquets de 6 lbs.....	2.70
Red X X X . . . paquets de 3 lbs.....	1.40
Superb. . . . paquets de 6 lbs.....	2.50
Superb. . . . paquets de 3 lbs.....	1.30
Crescent. . . . paquets de 6 lbs.....	2.30
Crescent. . . . paquets de 3 lbs.....	1.20

D. C. BROUSSEAU & CIE	
MONTREAL	
Cognac F. Geoffroy & Fils	
	La cse
Une étoile..	12 qts.. 9.00
" " ..	24 pts.. 10.00

La seule levure qui contienne de la crème.

Ayons la Paix dans
Toutes les Familles

PAR L'EMPLOI DE LA

Levure Jersey Cream

Satisfaction garantie, chaque paquet uniforme. Qualité, Salubrité et Saveur inappréhables.

LA LEVURE PRESSEE

'JERSEY CREAM'

EN PALETTES

qui donne un pain doux, appétissant et croustillant.



Vendue par tous les Epiciers. En boîtes contenant 3 douzaines de paquets à 5 cts.

J. A. TAYLOR, AGENT,

30 Rue St. François-Xavier, Montréal

La seule levure qui contienne de la crème.

MAISON FONDÉE EN 1889.

GENIN, TRUDEAU
— & CIE —

Successeurs de

SIEYES, GENIN & CIE.

1670 rue Notre Dame, Montreal.

La maison la plus importante du Canada en Articles de Fumeurs

PIPES racine de bruyère, bouts ambre, caoutchouc, celluloid, avec et sans étuis.

PIPES ECUME et imitation, bouts ambre et celluloid.

FUME-CIGARES et FUME-CIGARETTES répondant à tous les goûts.

ETUIS à CIGARES et CIGARETTES.

PAPIERS à CIGARETTE de fabrication française.

Seuls agents au Canada pour la célèbre Pipe "PETERSON." Propriétaires des Marques avantageusement connues :



Notre Marque U M est la seule pipe sur le marché portant l'étiquette de l'Union des fabricants. Elle est garantie ne brûlant pas.

Dix voyageurs constamment sur la route à la disposition de la clientèle.

Correspondance sollicitée.

AGENTS GENERAUX DE LA

Compagnie Generale Transatlantique

ENTRE NEW YORK ET LE HAVRE.

" " 24 flasks.. . . .	10.00		
" " 48 "	11.00		
V. O. 12 qts.	12.50		
V. S. O. P. 12 qts.	16.00		
Cognac Ve Darvilly & Cie			
12 Quarts. \$7.25.	24 Pints. 8.25		
24 flasks.	8.25		
48 flasks ou 48 ½ pts.	9.25		
L. CHAPUT FILS & CIE,			
MONTREAL			
Champagne Bertin Fils.			
Le panier.	qts. 11.00	La cse	
Le Panier.	pts 12.00		
Cognac Boulestin & Cie.			
		La cse	
		1 cse	5 cses
★	qts 12.00	11.75	
★	pts 12.00	12.00	
V. S. O. P.	qts 20.00	19.50	
V. V. S. O. P.	qts 28.00	27.50	
Cognac Dervos & Cie.			
		La cse	
		1 cse	5 cses
Quarts.	8.00	7.75	
Pints.	9.00	8.75	
24 flasks, n. c.	9.25	9.00	
48—½ flasks, n. c.	10.75	10.50	
Cognac M. Durand & Cie.			
		La cse	
		1 cse	5 cses
XXX.	qts. 5.50	5.25	
XXX.	pts. 6.50	6.25	
24 flasks.	6.00	5.75	
48 flasks.	7.00	6.75	
¼ bouteilles.	6.75	6.50	
Cognac Gonzales, Staub & Cie.			
		La cse	
		1 cse	5 cses
Quarts.	9.00	8.75	
Pints.	10.00	9.75	
★	qts 11.50	11.25	
★ ★ ★	qts 14.00	13.75	
V. S. O.	qts 16.00	15.75	
V. S. O. P.	qts 18.25	18.00	
Cognac V. Pinot & Cie.			
		La cse	
		1 cse	5 cses
XXX.	qts. 6.00	5.75	

XXX.	pts. 7.00	6.75
24 flasks.	6.75	6.50
48 flasks.	7.50	7.25
48 — ¼ bouteilles.	7.25	7.00
V. O.	qts. 7.00	6.75
V. O.	pts. 8.00	7.75
Liqueurs St-Paul.		
Jaune ½ litres \$10.50.	litres 18.00	
Verte ½ litres \$11.75.	litres 21.00	
Eucalyptine ½ litres \$10.50.	litres 19.00	
Rhums.		
		La cse
		1 cse
		5 cses
Lion.	qts. 8.00	7.75
Lion.	pts. 9.00	8.75
Lion.	½ bout. 10.25	10.00
Royal.	qts. 10.50	
Saint-Marc.	qts. 9.00	
Tom & Topsy.	qts. 7.50	7.25
Tom & Topsy.	pts. 8.50	8.25
Tom & Topsy.	½ bout. 8.25	8.00
Thé Noir "Abeille".		
		La lb.
"Bee" étiquette verte.	27½	
"Bee" étiquette rouge.	32½	
Caisses de 40 lbs, fret payé sur quantités de 100 lbs ou plus.		
Thé Noir Ceylan "Owl"		
		La lb.
Étiquette Rouge.	5s. 20	
Étiquette Verte.	10s. 27	
Étiquette d'Argent.	15s. 34	
Étiquette Buff.	20s. 38	
Étiquette Dorée.	30s. 47	
Caisses de 30 et 60 lbs, fret payé sur quantités de 100 lbs. ou plus.		
Vin Tonique Dubonnet.		
		La cse
		1 cse
		5 cses
12 litres.	12.00	11.50
24—½ litre.	12.50	12.00
Whisky écossais J. Ainslie & Co.		
		La cse
		1 cse
		5 cses
Ogilvie	qts 7.00	6.75
Ogilvie.	24 flasks 7.75	7.50
Ogilvie	48—½ flasks 9.00	
Ogilvie	Imp. qts 10.50	10.25

Ainslie	Yellow label	9.00
Ainslie	Ord. flask	10.25
Ainslie	Imp. qts	13.50
Ainslie	White label	9.75
Ainslie.	Special	10.50
Ainslie.	Extra-Special	12.50
Ainslie . Clynelish [smoky]		13.00
Big Ben.	qts	11.00 10.75
WILLIAM CLARK		
MONTREAL		
Conserves		
		La doz
Compressed Corned Beef.	1s.	1.50
Compressed Corned Beef.	2s	2.65
Compressed Corned Beef.	6s	7.95
Compressed Corned Beef.	14s	18.50
Ready Lunch Beef	1s \$1.50	2s 2.65
Geneva Sausage	1s	1.65 2s 3.00
Cambridge Sausage.	1s	1.45 2s 2.60
English Brawn	1s	1.55 2s 2.75
Boneless Pigs Feet.	1s	1.55 2s 2.75
Sliced Smoked Beef.	½s	1.50 1s 2.65
Roast Beef.	1s	1.45 2s 2.55
Pork and Beans avec sauce.	1s	0.50
Pork and Beans avec sauce.	2s	0.80
Pork and Beans avec sauce.	3s	1.00
Pork and Beans Plain.	1s	0.45
Pork and Beans Plain.	2s	0.75
Pork and Beans Plain.	3s	0.90
Pork and Beans, sauce Chill.	1s	0.55
Pork and Beans, sauce Chill.	3s	1.05
Wild Duck, Partridge, Chicken, Veal and Ham patés.	½s	1.10
Ox Tongue [whole].	1½s	6.60
Ox Tongue [whole].	2s	7.15
Ox Tongue [whole].	2½s	7.70
Lunch Tongue	1s	2.85 2s 5.75
Imperial Plum Pudding.		1.00
Potted Meats		
		La doz
Ham, Game, Ha'e, Chicken, Turkey, Wild Duck, Tongue, Beef.	¼s	0.50
Chicken, Ham and Tongue.	½s	1.00
Soupes		
		La doz
Mulligatawney, Chicken, Oxtail,		

**Sirop et Sucre d'Erable,
Nouvelle récolte**

Prompte livraison garantie de la
marque

"FOREST"

Fret payé sur lots raisonnables.
Sucre en Blocs d'une livre et
d'une demi-livre. Sirop en canis-
tres, en Bouteilles et en Barils.
Nous sommes bien certains que
la qualité vous plaira

The F. J. Castle Co. Limited

EPICIERS EN GROS

OTTAWA, CANADA

MELASSE

Nouvelle Récolte 1904

Barbades.

Nous venons justement d'emmagasiner un petit lot de cette Mélasse qui est de qualité No. 1, véritablement choisie. Nous pouvons l'offrir à prix bas. Demandez un échantillon.

The Dominion Molasses Co

LIMITED

HALIFAX - - NOUVELLE-ECOSSE

Kidney, Tomato, Vegetable,
Julienne, Mock Turtle, Con-
sommé, Pea, Bean, Purée, pints. 1.00
Mince Meat. Ditto quarts. 2.20
[Tins fermées hermétiquement.] La doz
1s \$1.00 2s 1.92 3s 2.86 4s 3.85 5s 4.84

COMTE, FORBES & CIE
MONTREAL

Vins de Messe et de Table.
En fût de 25 gallons. Le gal
Vin Muscat, doux ou demi-doux... 2.40
Vin Blanc, sec, 1er choix... 1.35
Vin Blanc, sec, surchoix extra... 1.45
Vin Rose, sec... 1.20
Vin Rouge... 1.10

Vins de Dessert
Blanc Muscatel, extra... 2.60
Rose Alicante, doux extra... 2.50
Cognac
Eau-de-vie de vin... 5.10

Huile d'Olive des Pères Blancs.
Bidons de 1 à 5 gallons. Le gal
Vierge extra fine... 3.00
Vierge surfine... 2.05
Vierge fine... 1.80
Huile pour Sanctuaire... 1.15

Cafés La lb
Hors-choix, St-Marc "Haïti"... 28
Hors-choix, Azua "St-Domingue"... 28
Extra-choix, Gonalves "Haïti"... 26
Extra-choix, Barahona "St-Domingue"... 23
Extra-choix, Montézuma, Mexique... 25
Surfin, La Sultane... 18
Surfin, San Paulo "Brésil"... 15
Poudre à Pâte "La Sultane" la doz
Canistres de 1 lb... 1.50
Canistres de ½ lb... 0.85
Canistres de ¼ lb... 0.45

F. COURSOL
MONTREAL
La Peptonine... la doz. 2.40

THE COWAN CHOCOLATE CO.
TORONTO & MONTREAL

Cacaos. La doz
Hygiénique, tins 1 lb... 6.75
Hygiénique, tins ½ lb... 3.50
Hygiénique, tins ¼ lb... 2.00
Hygiénique, tins 5 lbs... la lb. 0.50
Perfection, tins ½ lb... la doz. 2.40
Essence de cacao sucré, tins ½ lb 1.80
Imperial Dutch... 90
Chocolate powder, boîtes de 10, La lb
20, 30 lbs... 25
Cacao Soluble, boîtes 10, 20, 30 lbs. 20
Cocoa Nibs... 35
Cocoa Shells... 05

Chocolat. La lb
Diamond... ¼ et ½ lb. 25
Diamond... 8s 28
French Diamond... 6s 22
Queen's dessert... ¼ et ½ lb. 40
Queens dessert... 6s 42
Parisien, morceau à... 5c 30
Royal Navy... ¼ et ½ lb. 30
Caracas pur... ¼ et ½ lb. 40
Perfection... ¼ et ½ lb. 30
Rock sucré... 30
Bâtons à 1c... la gr. 1.00

Confections Cowan La doz
Cream Bars... gds 6 à la boîte. 2.25
Cream Bars... pts 6 à la boîte. 1.35

La bte
Cream Bars... gds 60 à la boîte. 1.80
Cream Bars... pts 60 à la boîte. 1.10

La doz
Chocolate Ginger... boîtes 1 lb. 4.00
Chocolate Ginger... boîtes ½ lb. 2.25
" " Crystallisé btes 1 lb. 4.00
" " Crystallisé btes ½ lb. 2.25
Chocolate Wafers... boîtes ½ lb. 2.25
Chocolate Wafers... boîtes ¼ lb. 1.30

Icings La doz
Chocolate Icing... paquet 1 lb. 1.75

Chocolate Icing... paquet ½ lb. 1.00
Pearl Pink Icing... paquet 1 lb. 1.75
Pearl Pink Icing... paquet ½ lb. 1.00
White Icing... paquet 1 lb. 1.75
White Icing... paquet ½ lb. 1.00
Lemon Icing... paquet 1 lb. 1.75
Lemon Icing... paquet ½ lb. 1.00
Orange Icing... paquet 1 lb. 1.75
Orange Icing... paquet ½ lb. 1.00
Almond Icing... paquet 1 lb. 1.75
Almond Icing... paquet ½ lb. 1.00

DEMERS, FLETCHER & CIE
MONTREAL

Champagne A. J. Lecluse. qts. pts.
Carte Blanche... 11.50 13.50
Carte d'Or... 16.00 18.00
Eaux: — Bassin de Vichy La case
Source du Chalet... 50 btles. 8.00
Soda Vichy... 100 btles. 8.50
Gin: — Van Dijk. La case
Prosit... 15 litres — Verre... 12.50
Prosit... 24½ litres — Verre... 12.00
Prosit... 12 litres — Cruchons. 10.00
Liqueurs fines: — Gust. Picou. La case
Liquor du Couvent, Verte—litres. 15.00
Liquor du Couvent, Jaune—litres. 14.00
Picoutine... 15.00
Curaçao Blanc et Rouge... 10.00
Crème de Cacao... 12.00
Kummel Crystallisé... 9.50
French Cocktail... 10.00
Anisette Amsterdam... 10.00
Maraschino... 10.00
Crème de Menthe... 12.00
Cherry Brandy... 10.00
Grenadine... 7.50
Mandarin Extra Pure... 7.50
Rhum — L. Jusselain La case
Rhum Vierge... qts. 12.00
Vin Beaujolais—M. Desalles. qts. pts.
Moulin à Vent... 8.00 9.00

OU EN ÊTES-VOUS AVEC LES ÉPICES
A MARINADES? C'est MAINTENANT le
temps de mettre en stock les Épices de choix
de haute qualité. VOUS VOULEZ LES
MEILLEURES, en conséquence ayez les

Epices de Haute Qualité

DE

S. H. & A. S. EWING

S. H. & A. S. EWING,

ETABLIS EN 1845.

The Montreal Coffee and Spice Steam Mills

55 Rue Cote, MONTREAL.

**THE ST. LAWRENCE
SUGAR REFINING CO.**

LIMITED

MONTREAL

**Sucres
Raffinés**

Fabricant des
qualités les plus
choisies de....

JAUNES EFFLORESCENTS,

(BLOOMY
YELLOW)

CAFE NOIR,

(BRIGHT COFFEE
SUGARS)

PHENIX,

GRANULES

(Qualité suivant
le granulé)

"EXTRA STANDARD"

Les meilleurs sur le Marché

Vin Bourgogne—C. Charton & Fils.		
	qts.	pts.
Pommard...	8.00	9.00
Chambertin..	9.50	10.50
Nuits..	8.50	9.50
Pommard Mousseux..	8.00	9.00
Vin Tonique		
Royal Muscat..		8.00
Liqueur Advocaat — Van Dijk..		10.00
Whiskey Ecosseals—P. McDonald & Co.		
Lord of Isles—Special qts..	la cse.	9.50
Lord of Isles—Extra Sp. qts.	"	10.50
Lord of Isles—Sp. Liqueur.	"	11.50
Lord of Isles—Ext. Sp. Liq.	"	13.50
A. du CASTEL		
1299, rue Notre-Dame, Montréal		
Chocolat Jacques.		
	La lb.	
Jacques No 0	2 tablettes à la lb	29
Jacques No 1	2 tablettes à la lb	30
Jacques No 2	2 tablettes à la lb	32
Jacques No 3	2 tablettes à la lb	37
Jacques No 4	2 tablettes à la lb	40
Jacques No 4/4	4 tablettes à la lb	32
Chocolat hygiénique ferrugineux..		50
Des Pensionnaires No 2, 4 à la lb.		32
Des Pensionnaires No 0, 8 à la lb.		30
Au lait, à croquer, 2 et 5 à la lb.		49
Chocolat fantaisie: Animaux, Oeufs de Pâques..		75
	La bte	
Des gourmets, boîte de 4½ lbs....		1.36
Chocolat à la crème Jacques.		
	La bte	
Gaufrettes,	boîte de 50 ou 100.	1.27
Mignonettes	boîte de 26	0.66
Bâtons de crème	boîte de 50	1.32
Crème Jacques	boîte de 25	0.80
Élégantes	boîte de 50	0.70
Bayonnes, toute sences	80	1.00
Faveurs	boîte de 18	0.70
Faveurs	boîte de 10	0.75
Losanges	boîte de 60	0.75
	La doz	
Régilisse [gros bâtons]..		0.50

Régilisse [petits bâtons] ..	0.40
	Le 100
Nougat..	0.60
J. A. DUPUIS,	
ST-JACQUES L'ACHIGAN, P. Q.	
Tabacs.	
	La lb
Quesnel ..	40
Rouge ..	18
Havane ..	15
Connecticut ..	14
Blue Pryor ..	14
J. M. DOUGLAS & CO.,	
MONTREAL	
Bleus à laver.	La lb.



"Blueol",
boîtes 10
lbs, 50 ppts
de 4 carrés.
15c.
"Sapphire,"
boîtes de 14
lbs, ppts de ½
de lb. 12½c.
"Unlon,"
boîtes de 14
lbs, ppts de ½
et 1 lb., 10c.



JOHN DWIGHT & CO.
TORONTO &
MONTREAL

Soda à pâte
"COW BRAND" la cse

Caisse 60 ppts de 1 lb.... 3.00
Caisse 120 ppts de ½ lb.... 3.00
Caisse 60 ppts de ½ et 30 de 1 lb. 3.00
Caisse 96 ppts à 5c.... 3.00

The EDWARDSBURG STARCH CO. Ltd
MONTREAL

Empois de buanderie La lb

No 1 Blanc ou Bleu, cartons 4 lbs.. 06½
No 1 Blanc ou Bleu, cartons 3 lbs.. 06½
No 1 Blanc, barils et petite barils.. 05½

Canada Laundry...	05½
Canada White Gloss...	05½
Silver Gloss, btes à coulisses, 6 lbs.	07½
Silver Gloss, .. canistres de 6 lbs.	07½
Silver Gloss, gros crystal, — au qt.	06½
Edward's Silver Gloss, ppts de 1 lb.	07½
Benson's Satin, .. cartons de 1 lb.	07½
Benson's Enamel, par boîte	\$1.25 et 2.50
Empois de cuisine	
Corn Starch de Benson..	07
Canada Pure Corn..	05½
Empois de riz "Edwardsburg"	
No 1 blanc, .. cartons de 1 lb.	10
No 1 blanc ou bleu, morceaux, boîtes de....	4 lbs 08½
Sirop fin de table "Edwardsburg".	
Quarts..	la lb. 02½
½ Quarts..	la lb. 02½
¼ Quarts..	la lb. 03
Seaux de 38½ lbs..	le seau. 1.30
Seaux de 25 lbs..	le seau. 0.90
La cse	
Canistres de 2 lbs. 2 doz à la cse.	1.90
Canistres de 5 lbs. 1 doz à la cse.	2.35
Canistres de 10 lbs. ½ doz à la cse.	2.25
Canistres de 20 lbs. ¼ doz à la cse.	2.10
Canistre émaillé. . . 2 doz à la cse.	2.40
EAGLE MANUFACTURING COMPANY MONTREAL	
Poudres à Pâte. La doz.	
Eagle — cses 48, tins 5c..	45



La Magie comme Art est étonnante

Mais l'effet de la

Poudre à Pate Magique

est plus étonnant encore ;
son prix est correct, son
opération merveilleuse, et
elle paie un beau profit.

Demandez-la à votre Fournisseur de Gros.

E.W. GILLETT COMPANY LIMITED

London, Eng. TORONTO, ONT. Chicago Ill.

COLDWATER, ON
HARDWARE AND METAL,
TORONTO.

Chers Messieurs : — Votre estimée en date du 29 Janvier en mains, re International stock Food. Je n'ai eu leur agence que pendant trois mois environ et je dois vous dire que j'ai obtenu de beaux résultats et la meilleure satisfaction avec le International Stock Food.

Le International Stock Food ne plat pas seulement au marchand qui le vend, mais il me vaut un client dans tous les endroits où je place ces produits. Les gens du International savent si bien comment annoncer que je n'ai pour ainsi dire pas d'efforts à faire pour vendre leur condiment, vu que le fermier sait parfaitement ce qu'il veut d'après le mode direct d'annoncer de la Compagnie vis-à-vis du fermier. Je n'ai jamais tenu une ligne de marchandises qui m'ait donné de meilleurs résultats.

Votre dévoué,
(Signé) H. M. BORLAND.

DAN PATCH 1:56¼
Champion du monde dans les chevaux attelés.

INTERNATIONAL STOCK FOOD CO.

L'INTERNATIONAL STOCK FOOD constituera, vous en aurez la preuve, la meilleure ligne spéciale que vous aurez jamais vendue; c'est un produit de vente courante et qui vous donne une grande marge de profit. Plus de 40,000 marchands vendent aujourd'hui ces produits, et, dans le nombre il se trouve un grand nombre de marchands de ferronneries. Nous sommes anxieux d'augmenter le nombre de nos agents et nous aimerions à recevoir de vous une carte de façon à ce que nous puissions vous envoyer des renseignements complets au sujet de notre offre spéciale de la Lithographie de Dan Patch.

Adressez-vous immédiatement à

INTERNATIONAL STOCK FOOD CO.

TORONTO, CANADA.

UNE GRANDE LITHOGRAPHIE EN COULEURS DE DAN PATCH
A TOUT LECTEUR DE CE JOURNAL.

Eagle — cses 48, tins 10c. 75
 Eagle — cses 24, tins 25c. 2.25
 Maple Leaf—cses 48, tins 5c ½ lb. 45
 Maple Leaf—cses 48, tins 10c ½ lb. 75
 Maple Leaf—cses 48, tins 15c 1 lb. 1.25
 Empois "San Toy". La cse
 Caisses 60 paquets à 5c. 2.40
 Caisses 60 paquets à 10c. 4.75
 Borax "Eagle" La doz
 Caisses 60 paquets, 6 oz. 45
 Caisses 60 paquets, 1 lb. 90
 Escompte 5% sur toutes marchandises
 Fret payé sur 5 cses.

THE EMPIRE TOBACCO CO.
 MONTREAL

Tabacs à chiquer La lb
 Bobs 5½s et 11s 42
 Currency. 12s 45
 Old Fox. 12s 47
 Pay Roll. 7s 52
 Tabacs à fumer.
 Empire. 39
 Rosebud. 44
 Amber. 8s 60

S. H. & A. S. EWING,
 MONTREAL

Poudre à Pâte "Vienna" La doz
 Canistre de 1 lb. 2.25
 Canistre de ½ lb. 1.25
 Canistre de ¼ lb. 0.75
 Paquets de 5 oz. 0.70
 Paquets de 3 oz. 0.35

A. O. FISET,
 MONTREAL

Cognac Gabriel Dubois & Cie. La cse
 Etiquette Bleu argent. 11.25
 Etiquette or et rouge. 9.50
 No 1—au gallon. 3.90
 No 2—au gallon. 4.30
 No 3—au gallon. 4.85
 Scotch Marchant
 La cse
 Special Old Highland. 10.00

5 cses, 9.75; 10 cses, \$9.50.
Champagne E. Mercier & Cie.
 Quarts. 24.00
 Pints. 26.00
Vins A. Balayé. La cse
 Clarets. qts. 4.00 pts. 5.00
 Au gallon. 105
 Graves. qts 4.25 pts. 5.25
 Au gallon. 1.10

J. A. E. GAUVIN MONTREAL

Spécialités La doz
 Sirop Menthol. 1.65
 Sirop d'Anis Gauvin. 1.75
 Sirop d'Anis Gauvin, par 3 doz. 1.60
 La gros.
 Sirop d'Anis Gauvin. 17.00
 Sirop d'Anis Gauvin, par 5 grosses. 16.00

William's Headache Wafers. 1.60
 William's Headache Wafers. 3 doz. 1.60
 William Headache Wafers. la gros. 16.00

E. W. GILLETT CO. LTD.
 TORONTO, ONT.



Levain Royal.
 Boîtes 36 paquets à
 5c. la boîte. 1.05
Gillett's Cream Yeast.
 Boîtes 36 paquets à 5c
 La boîte. 1.05



Poudre à Pâte "Magic" La doz
 6 doz de 5c. 40
 4 doz de 4 oz. 60
 4 doz de 6 oz. 75
 4 doz de 8 oz. 95
 4 doz de 12 oz. 1.40
 2 doz de 12 oz. 1.45
 4 doz de 16 oz. 1.65
 2 doz de 16 oz. 1.70
 1 doz de 2½ lbs. 4.10
 1 doz de 5 lbs. 7.30
 2 doz de 6 oz. } La cse
 1 doz de 12 oz. } 4.55
 1 doz de 16 oz. }

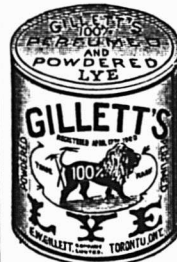

Lessive en Poudre. La cse
 4 doz à la caisse 3.70
 3 caisses. 3.60
 5 caisses ou plus. 3.50

Soda "Magic" La cse

No 1 caisse
 60 pqts de 1 lb. 2.75
 5 caisses 2.60
 No 2 caisse 120 pqts de ½ lb. 2.75
 5 caisses 2.60
 No 3 caisse 30 pqts de 1 lb. } 2.75
 60 pqts de ½ lb. }
 5 caisses 2.60
 No 5 caisse 100 pqts de 10 oz. 2.85
 5 caisses. 2.75

The HAMILTON DISTILLERY CO. Ltd.
 HAMILTON, ONT.

Rye La gal.
 Royal Rye. 25 U. P. 2 25
 Royal Malt. 25 U. P. 2 25
 2 Star Rye. 40 U. P. 1 75
 2 Star Malt. 40 U. P. 1 75
 Rye, 7 ans. 25 U. P. 2 75
 Rye, 5 ans. 25 U. P. 2 50
 Rye, 4 ans. 25 U. P. 2 40
 Whiskey "Maple Leaf" de 6 ans.

La cse
 Amber Qts. 12 bottles. 5 50
 Imperial Qts. 12 flasks 7 50
 Pints. 16 flasks 6 00
 Half Pints. 32 flasks 6 50
 Special Pocket. 36 flasks 6 50
 Quarter Pints. 64 flasks 7 50
 Whiskey "Royal Canadien" de 6 ans.
 La cse
 Quarts 12 bottles. 7 00

Gare aux Imitations

Les succès toujours croissant du **MEILLEUR REMEDE** connu, contre toutes les **AFFEC-TIONS** de la **GORGE**, des **POUMONS**, des **BRONCHES** et **VOIES RESPIRATOIRES**, telles que: **RHUMES, TOUX, BRONCHITES, CROUP, COQUELUCHE, ASTHME**, etc., ont fait surgir de nombreuses imitations du célèbre

Sirop Mathieu

au **GOUDRON** et à **L'HUILE DE FOIE DE MORUE**; mais aucunes d'elles n'ont encore pu égaler son incontestable efficacité.

Messieurs les Marchands:
 Ne vous laissez pas imposer une autre marque de Sirop au Goudron que celle de Mathieu, le premier et véritable Sirop de Goudron et d'Huile de Foie de Morue, dont la vente toujours croissante correspond avec l'universelle renommée qu'il s'est acquise par ses mérites.
 N. B.—Voir notre liste de prix dans les colonnes de ce journal.

Cie J. L. Mathieu
 SHERBROOKE, P.Q.

L. CHAPUT, FILS & CIE, dépositaires en gros de Montreal

Les Thés de Lipton

ONT LA PLUS FORTE VENTE
 DANS LE MONDE ENTIER.

Il s'en est vendu au-delà de
 93,000,000 de paquets
 pendant l'année 1903.

Ils se vendent toujours en canistres à l'épreuve de l'air—jamais en paquets de plomb.

Les Thés de Lipton sont de beaucoup plus populaires au Canada que tous les autres thés vendus par les épiciers.

Les seuls thés au Canada offerts à l'épicier directement des Jardins de Thés—empaquetés par le producteur.

Agents à Montréal: **LAPORTE, MARTIN & CIE,**
 et en vente chez tous les épiciers de gros.

Agents à Toronto: **CANADA GROCERS, Ltd.,**
 et en vente chez tous les épiciers de gros.

THOMAS J. LIPTON
 39 Pearl St., New York City.

Pints.	16 flasks	7.50
Half Pints.	32 flasks	8.00
Quarter Pints.	64 flasks	9.00
Whiskey Blanc	La case	
Quarts.	12 bottles	5.00

THE B. HOUDE CO. QUEBEC

Les plus grands manufacturiers de tabacs coupés en Canada. Manufacturiers de tabacs coupés pour fumer, chiquer, à cigarettes, ainsi que tabacs à Priser.

Prix et informations sur demande.

INTERNATIONAL STOCK FOOD CO.
TORONTO, ONT.

Aliments pour Bétail.

Paquets de \$1.00.	la doz	8.00
Au seau.		2.75
Au quart.		10.50

La doz

Poudres à vers.	pqts de \$0.50	4.00
Huile curative à pin, fiole de 25c.		2.00
Phéno-Chloro.	pqts de \$1.00	8.00
Onguent pour sabots.		8.00
Absorbent composé	pqt. 2.00	16.00
Aliment pour volailles, pqts \$1.00		8.00
Aussi paquets à 25c à \$2.00 la doz et paquets à 50c à \$4.00 la doz.		



"Orange Meat"

Caisnes de 36 paquets à 15c.	\$4.50
Lots de 5 caisses (fret payé).	4.40
Caisnes de 20 paquets à 25c.	4.00
Lots de 5 caisses (fret payé).	4.00

LAPORTE, MARTIN & CIE MONTREAL
Cognac "Richard" La case
S. O. 12s 22.50

F. C.	12s	15.00
F. C.	180s	23.00
V. S. O. P.	12s	12.00
V. S. O.	12s	10.00
V. O.	12s	8.50
V. O.	24s	9.50
V. O.	48s	10.50
V. O.	180s	14.00
V. O.	12 carafes	10.50
V. O.	20 carafes	13.00
Au gallon de	3.40	@ 6.00
Cognac "Couturier" La case		
12s	qts.	7.00
24s	pts.	8.00
48s	½ pts.	9.00
24s	flasks.	8.00
48s	½ flasks.	9.00
180s	1/15	13.50
Au gallon.	3.80	@ 4.00
Cognac "Marlon" La case		
12s	qts.	6.00
24s	pts.	7.00
48s	½ pts.	8.00
24s	flasks.	7.00
48s	½ flasks.	8.00
180s	1/15	12.50
Au gallon	3.40	@ 3.75
Gin "Pollen & Zoon" La case		
Rouges.	15s.	10.00
Vertes.	12s.	5.00
Violet.	12s.	2.50
Au gallon	2.95	@ 3.15
Irish Whiskey "Mitchell" La case		
Cruiskeen Lawn. [Stone jars. 12s.		12.50
Special [Old] Ordinary qt. btle. 12s.		9.00
Special [Old]. Pint flasks. 24s.		11.75
Old Ordinary. qt. bottle. 12s.		6.50
Old Ordinary. ½ pint. 24s.		8.00
Old Imperial. qt flasks. 12s.		11.25
Old. 10 oz. flasks. 48s.		12.00
Old. 5 oz. flasks. 60s.		9.00
Special Old. au gallon	4.10	@ 4.50

Old	au gallon	3.65	@ 4.00
Compound B	au gallon	3.25	@ 3.50
Compound C	au gallon	2.75	@ 3.00
Malaga — Blandy La case			
Pale Sweet — Blue label.	qts.	7.50	
Pale Sweet — White label.	qts.	10.00	
Pale Sweet.		2.75	@ 3.00
Scotch Mitchell La case			
Heather Dew [stone jars]. Imp. qts.		12.50	
Heather Dew 12s.	qts.	7.00	
Heather Dew 12s.	flasks ov.	11.25	
Heather Dew 48s.	flasks ov.	12.00	
Heather Dew 60s.	½ flasks ov.	9.00	
Au gallon.		3.65	@ 4.00
Special Reserve 12s.	qts.	9.00	
Special Reserve 24s.	pts.	10.00	
Special Reserve 24s ov.	pts.	11.75	
Au gallon.		3.90	@ 4.50
Extra Special Liqueur. 12s flacons.		9.50	
Extra Special Liqueur. 12s quarts.		9.50	
Au gallon.		4.75	@ 5.00
Mullmore. 12s.	qts.	6.50	
Mullmore. 12s.	Ov. Imp. qts.	10.00	
Mullmore. 24s.	flasks pts.	7.75	
Mullmore. 24s. flasks Imp. pts.		10.50	
Mullmore. 48s.	flasks.	9.00	
Old Scotch, au gallon.		3.50	@ 3.75
Champagne "Vve Amiot" qts. pts.			
Carte d'Or.		16.00	17.00
Carte d'Argent.		10.50	11.50
Champagne "Duc de Pierland"		14.00	15.00
Champagne "Cardinal"		12.50	13.50
Madère — Blandy La case			
Very Superior.	qts.	8.50	
Special Selected.	qts.	10.00	
London Particular.	qts.	13.00	
No ½.		3.00	@ 3.50
No ¼.		4.00	@ 4.50
Thés Lipton [cses 50 lbs.] La lb			
No 1.	50 paquets ½ lb.		35

MARCHANDISES NOUVELLES

GAUFRETTES AU LAIT SUISSE

CHOCOLAT AU LAIT SUISSE

CHOCOLAT A LA CREME

LE SUPREME DEGRE
DE L'HABILETE DU CONFISEUR.

NOUS ÉTABLISSONS NOTRE RÉPUTATION
ET NOS RELATIONS D'AFFAIRES SUR DES
BASES SAINES.

PRINCIPES D'AFFAIRES HONNÊTES.
PRODUITS ABSOLUMENT PURS.
ET PROPRETÉ DANS TOUS LES DÉTAILS.

A. J. STEWART, Limited

ANGLE DES RUES DUNCAN
ET ADELAIDE,

TORONTO.

VOUS VOUS ASSUREZ

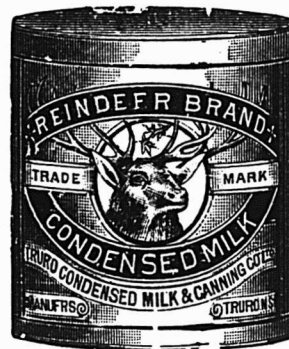

la confiance de votre
clientèle, lorsque
vous vendez des
marchandises comme
le

LAIT CONDENSE

DE LA

Marque "REINDEER"

ESSAYEZ-LE.

**J. A. TAYLOR, Agent,
MONTREAL.**

No 1. 25 paquets 1 lb.	34
No 1. 10 tins. 5 lbs.	35
No 2. 50 paquets ½ lb.	29
No 2. 25 paquets 1 lb.	28
No 2. 10 tins. 5 lbs.	29
No 3. 50 paquets ½ lb.	23
No 3. 25 paquets 1 lb.	22
No 3. 10 tins. 5 lbs.	23
Ceylan vert No 1, 50 paquets ½ lb.	35
Ceylan vert No 1, 25 paquets 1 lb.	34
Ceylan vert No 2, 50 paquets ½ lb.	29
Ceylan vert No 2, 25 paquets 1 lb.	28
Thés Japon La lb	
Victoria.	90 lbs. 25
Princesse Louise.	86 lbs. 19
Poudre à pâte "Princesse" la doz	
Tins carrés. 1 lb.	24s. 1.75
Tins ronds. 1 lb.	24s. 1.40
Tins ronds. ½ lb.	48s. 0.85
Tins de 5 lbs.	6s. 6.00
THE WALTER M. LOWNEY CO.	
Succursale, 530 rue St-Paul	
MONTREAL	
Cacao à déjeuner La lb.	
Btes 6 lbs, 12 à la cse, tins 1-5 lb.	44
Btes 6 lbs, 12 à la cse, tins 1-4 lb.	42
Btes 12 lbs, 6 à la cse, tins 1-2 lb.	40
Btes 6 lbs, 12 à la cse, tins 1-2 lb.	40
Btes 12 lbs, 6 à la cse, tins 1 lb.	40
Chocolat Sucré (poudre) "Always Ready"	
Btes 6 lbs, 12 à la cse, tins ½ lb.	34
Btes 6 lbs, 12 à la cse, tins ¼ lb.	32
Chocolat à Primes.	
Btes 6 lbs, 12 à la cse, pqts ½ lb.	33
Btes 12 lbs, 6 à la cse, pqts ½ lb.	33
Btes 6 lbs, 12 à la cse, pqts ¼ lb.	35
Btes 12 lbs, 6 à la cse, pqts ¼ lb.	35
Chocolat Sucré Médailion.	
Btes 3 lbs, 24 à la cse, pqts ½ lb.	44
Btes 6 lbs, 12 à la cse, pqts ½ lb.	44
Chocolat au lait.	
Btes 3 lbs, 24 à la cse, pqts ½ lb.	35

Btes 6 lbs, 12 à la cse, pqts ½ lb.	35
Chocolat "Tid Bit".	
Btes 6 lbs, 12 à la cse, pqts ½ lb.	30
Btes 12 lbs, 6 à la cse, pqts ½ lb.	30
Chocolat Sucré Vanille.	
Btes 3 lbs, 24 à la cse, pqts ½ lb.	32
Btes 6 lbs, 12 à la cse, pqts ½ lb.	32
Chocolat Sucré Diamant.	
Btes 6 lbs, 12 à la cse, pqts ½ lb.	23
Btes 12 lbs, 6 à la cse, pqts ½ lb.	23



LUMSDEN BROS.
 TORONTO & HAMILTON
La Levure pressée
"Jersey Cream"
 La bte
 en palettes, 36 morceaux de 5c, . . . 1.00
E. D. MARCEAU
 MONTREAL

Cafés.	
Rio	15
Jamaïque No 1.	16
Ceylan pur.	16
Santos No 1.	15
Maracaibo No 1.	15
Plantation privée.	25
Java Maleberry.	25
Old Gov. Java et Mocha.	30
Mocha Old Crow.	25
Java Mandheling et Mocha choisi à la main.	50
Mélange spécial.	20
Mélange XXXX.	27½
Mélange de cafés purs, btes fantaisie de 1 lb, 48 à la caisse.	20
Mélange haute qualité, canistres 1 lb. la doz. \$2.00	
Café "Madame Huot", tins 1 lb, 36 à la caisse.	31

Tins 2 lbs, 15 à la caisse.	30
Thé noir de Ceylan "Condor". Se vend, suivant qualité, à 20, 23, 26, 30, 34 et 40c, et se détaille 25, 30, 35, 40, 50 et 60c la livre.	
Thés Japonais. La lb	
END AAA. 40 lbs.	32½
END AA 40 lbs.	30
Condor I 40 lbs.	40
Condor II 40 lbs.	37½
Condor III 80 lbs.	35
Condor IV 80 lbs.	32½
Condor V 80 lbs.	27½
Condor XXXX. 80 lbs.	23½
Condor XXXX. 30 lbs.	24½
Condor XXX 80 lbs.	21
Condor XXX 30 lbs.	22
Condor XX 80 lbs.	19
Condor XX 30 lbs.	20
Condor LX, 60 lbs par caisse, 25 x 1 lb, 70 x ½ lb, se détaille 40c.	27½
Blue Jay—Basket fired. . . 70 lbs.	27½
Nectar—Mélange des thés noirs. Se vend 20, 25, 36 et 45c suivant qualité; se détaille. . . 25, 35, 50 et 60	
Nectar thé noir—Boîtes de fantaisie	
a. 32½, 42½ et 50	
Old Crow—Mélange des thés noirs	
a. 18½, 22, 25, 30 et 35	
No 1.	35
No 2.	30
No 3.	25
No 4.	22
No 5.	18½
Moutarde "Condor" pure. La lb	
Boîtes de 1 lb.	32½
Boîtes de ½ lb.	33
Boîtes de ¼ lb.	35
Moutarde "Condor".	
Jarres de 4 lbs.	1.20
Jarres de 1 lb.	35
Moutarde "Old Crow" mélangée.	
Boîtes de 1 lb.	22½

La Marque Sterling.

Représente ce qu'il y a de mieux en fait de Condiments, tels que Marinades, Catsups, Marmelades, etc. Tout épicier augmente sa clientèle en mettant ces marchandises en stock. Cette marque est connue dans l'Ouest aussi bien que dans l'Est, la favorite de l'épicier en tout temps. Notre ligne de Breuvages pour l'été est toujours en demande, Lime Juice, Lime Juicc Cordial et Vinaigre de Framboises.

Voyez à ce que vous les ayiez en stock.

The T. A. LYTLE COMPANY, Limited.
 Manufacturiers de Marinades de Haut Grade
 124-128 RUE RICHMOND OUEST, - - TORONTO, CAN.

En Voyageant.

Si un homme prend la mauvaise direction, il est obligé de recommencer son voyage."

Dans les affaires, si un marchand vend des marchandises défectueuses, plus vite il obtient les marchandises correctes, moins il perdra de clientèle. L'Empois Celluloid est l'article correct. Votre public sait ça. Vous devriez le savoir.

Prenez le bon chemin, vendez l'Empois Celluloid et la clientèle que vous avez perdue vous reviendra.



The Brantford Starch Works, Limited.
 BRANTFORD, Canada.

Boîtes de 1/4 lb.	23
Boîtes de 1/2 lb.	25
Moutarde "Old Crow"	
Jarres de 4 lbs.	70
Jarres de 1 lb.	25
Poudres à pâte "E M D" de crème de tarte pure La cse	
Caisses de 2 doz. de 1 lb.	3.25
Caisses de 4 doz. de 1/2 lb.	1.75
Caisses de 4 doz. de 1/4 lb.	1.20
"Condor" de grand choix.	
Caisses de 2 doz. de 1 lb.	2.25
Caisses de 4 doz. de 1/2 lb.	1.35
Caisses de 4 doz. de 1/4 lb.	0.80
"Old Crow" de haute qualité.	
Caisses de 2 doz. de 1 lb.	1.25
Caisses de 4 doz. de 1/2 lb.	0.70
Caisses de 4 doz. de 1/4 lb.	0.45
Vinaigre Legal.	
Vinaigre E M D.	30
Condor.	25
Old Crow.	20

LA CIE J. L. MATHIEU
SHERBROOKE

Sirup Mathieu, au goudron et à l'huile de foie de morue, et
 Pilules Toniques Mathieu—1 doz, \$3.00; 3 doz, \$8.00; 6 doz, \$14.25; la grosse, \$27.50.
 Sirup Calmant, Poudres Nervines, Pilules Anti-billeuses, Pastilles à Vers, au Chocolat, Mathieu.—1 doz, \$1.75; 3 doz, \$5; 6 doz, \$9; la grosse, \$16.
 Onguent Miraculeux Mathieu — 1 doz, \$1.20; 3 doz, \$3.25; 6 doz, \$6; la gr. \$11.
 La Nervine [à mal de dents]. Onguent à Cors Mathieu—1 doz, 90c; 3 doz, \$2.50; 6 doz, \$4.50; la grosse, \$8.50.
 Poudre Engraisseuse Mathieu.—Boîtes de 5 lbs à \$7.00 le 100 lbs.

JOHN P. MOTT & CO.
 J. A. Taylor, Agent, MONTREAL.
Chocolats et Cacaos Mott. La lb.



Elite.	1/8 30
Prepared Cocoa ..	28
Breakfast Cocoa... ..	40
No 1. Chocolate... ..	30

Breakfast Chocolate....	28
Caracas Chocolate....	30
Diamond Chocolate....	23
Navy Chocolate....	27
Cocoa Nibbs....	35
Cocoa Shells....	05
Confectionery Chocolate. . . .	21 à 32
Plain Chocolate Liquors.. . .	20 à 30
Vanilla Stick....	la gr. 1.00

W. D. McLAREN
MONTREAL

Poudre à pâte "Cook's Friend".
 No 1, en boîtes de 4 et 2 doz. 2.40
 No 2, en boîtes de 6 et 3 doz. 0.80
 No 3, en boîtes de 4 doz. 0.45
 No 10, en boîtes de 4 et 2 doz. 2.10
 No 12, en boîtes de 6 et 3 doz. 70

A. ROBITAILLE & CIE
MONTREAL

Cognac "Sorlin" La cse

Carte bleu.	8.50
Carte rouge.	9.50
Carte d'or.	11.00
24 flasks, avec verre.	9.00
48 1/2 flasks, avec verre.	10.50
Au gallon.	4.00 @ 4.25

Cognac "J. Mourier & Cie" La cse

Quarts.	7.00
24 1/2 bouteilles.	8.00

48 1/4 bouteilles.	9.00
24 flasks.	8.00
48 1/2 flasks.	9.00
24 flasks, avec verre.	8.50
48 1/2 flasks, avec verre.	9.50

Cognac "Mont St-Louis" La cse

Quarts.	6.00
24 flasks.	7.00
48 1/2 flasks.	8.00

Champagne "Bellon & Cie" qts. pts.

Carte Blanche.	12.00	13.00
---------------------	-------	-------

Poudre à pâte "Prince Arthur" La doz.

Boîtes de 1 lb, 2 doz. à la caisse. .	1.50
Boîtes de 1/2 lb, 4 doz. à la caisse. .	0.85
Boîtes de 1/4 lb, 4 doz. à la caisse. .	0.50
Tins de 5 lbs.	0.10

Scotch Whisky "Craig Dhu Blend"

Quarts ord.	6.50
Quarts imperial.	9.50
24 flasks ***.	7.50
48 1/2 flasks.	8.50

SNOWDON, FORBES & CO
MONTREAL

Borax "Bee" La cse

Paquets de 5 oz.	60 à la cse.	2.25
Paquets de 10 oz.	48 à la cse.	3.25
Paquets de 16 oz.	48 à la cse.	4.25

Café "Bee"

Tins de 1 lb.	30 à la cse.	9.00
Tins de 2 lbs.	15 à la cse.	8.70

Empois "Bee"

Paquets de 12 oz.	64 à la cse.	5.00
------------------------	--------------	------

Poudre à pâte "Bee"

Tins de 1 lb.	24 à la cse.	4.50
--------------------	--------------	------

Soda "Bee"

Paquets de 8 oz.	120 à la cse.	2.75
Paquets de 10 oz.	96 à la cse.	2.75
Paquets de 16 oz.	60 à la cse.	2.75

D. C. Brosseau C. Beauvais L. G. Jarret



Thes, Vins
ET
Liqueurs en Gros

Recommandable à tous les
les points de vue, le

Brandy F. Geoffroy & Fils
COGNAC

est le favori des médecins qui le
prescrivent dans leur pratique
journalière.

Marques: ★ V.O.-V.S.O.P.

en Bouteilles, demi-Bouteilles,
Flasks et demi-Flasks.

Ce Brandy est le produit de la distillation
des meilleurs Crus de Cognac: il a obtenu le
1er Prix à l'exposition universelle de Paris
en 1900.

Nous avons l'agence
pour le Canada.

Demandez nos Prix et Echantillons.

D. C. BROSSEAU & CIE,

Epiciers en Gros et Importateurs

1430 à 1440 rue Notre-Dame, Montréal.

Beau
Macaroni

Le macaroni et le vermicelle français
de Codou sont superbes à tous les points
de vue — blancs, délicats, tendres. Le
seul blé convenable pour faire le meilleur
macaroni est le blé de Russie, et c'est
celui-là qui est employé dans la fabrica-
tion de celui de Codou.

"Le meilleur" parce qu'il n'y en a
pas un autre aussi bon. C'est le type de
la plus haute qualité dans le monde en-
tier. Demandez à votre fournisseur de
gros, celui de

"Codou."

Arthur P. Tippet & Co., Agents

(3) 8 Place Royale, Montreal.

ARTHUR P. TIPPET & CO.

MONTREAL

Teintures "Maypole Soap" La grosse
Différentes couleurs... 10.20
Noir... 15.30



Lime Juice "Stowers" La cse
Lime Juice Cordial... 2 doz... pts. 4.00
Lime Juice Cordial... 1 doz... qts. 3.50
Double Refl. lime juice... 3.50
Lemon syrup... 4.00

TELLIER, ROTHWELL & CO.

MONTREAL



Mine à poêle. La grosse
Royal Black lead... 1 75
Magic Stove paste, grands... 9 00
Bleu à laver La lb
Parisian... 12½
Victoria... 10
Challenge... 9

THE TRURO CONDENSED MILK & CANNING CO.

J. A. Taylor, Agent, MONTREAL.



Marque "Reindeer" La cse
Lait condensé... 5 50
Crème évaporée non sucrée... 4 80
Café condensé No 1... 6 50
Café condensé No 2... 6 00
Café condensé No 3... 5 00
Café condensé No 4... 4 50
Cacao condensé... 5 50

T. UPTON & CO.

HAMILTON, ONT.

Jams pures de fruits.

Framboises, Mûres, Fraises, Pêches, Prunes, Abricots, Gadelles Rouges, Gadelles Noires, Groseilles, Figues. La doz
Verres, 1 lb. 2 dz. à la cse... 0.95
Tins, 2 lbs. 2 dz. à la cse... 1.60

La lb
Seaux, ferblanc, 5 lbs. 8 au crate 06½
Seaux, ferblanc, 7 lbs. 9 au crate 06½
Seaux, bois, 7 lbs. 6 au crate... 06½
Seaux, bois, 14 lbs. ... 06½
Seaux, bois, 30 lbs. ... 06½

Gelées de fruits pures.

Framboises, Fraises, Gadelles noires, Gadelles rouges, Ananas. La doz
Verres, 1 lb. 2 dz. à la cse... 0.95
Tins, 2 lbs. 2 dz. à la cse... 1.60

La lb
Seaux, bois, 7 lbs. ... 6 au crate... 06½
Seaux, bois, 14 lbs. ... 06½
Seaux, bois, 30 lbs. ... 06½

Home made Jams.

Framboises, Fraises, Pêches, Prunes, Gadelles Rouges, Gadelles Noires, Abricots, Groseilles. La doz

Verres de 1 lb. 2 dz à la cse... 1.45

La lb
Seaux, ferblanc, 5 lbs. 8 au crate .. 09
Seaux, ferblanc, 7 lbs. 9 au crate .. 09
Seaux, bois, 7 lbs. 6 au crate .. 09
Seaux, bois, 14 lbs. ... 09
Seaux, bois, 30 lbs. ... 09

Marmelade d'Oranges d'Upton. La doz

Verres, 1 lb. 2 dz. à la cse... 0.95
Tins, 2 lbs. 2 dz. à la cse... 1.60
Verres, 1 lb. "Home Made"... 1.40

La lb
Seaux, bois, 7 lbs. 6 au crate .. 06½
Seaux, ferblanc, 5 lbs. 8 au crate .. 06½
Seaux, ferblanc, 7 lbs. 9 au crate .. 06½

Upton's Apple Butter. La lb

Seaux de bois, 7 lbs, 6 au crate... 06½
Seaux, de bois, 14 lbs. ... 06½
Seaux de bois, 30 lbs. ... 06½

Sauce aux atocas. La doz

Verres, 1 lb. 2 doz à la cse... 1.45

LE MEILLEUR CHOCOLAT C'EST LE :

EPICIERS DEMANDEZ LE :

DE VOS VOYAGEURS LE :

EXIGEZ LE

MANGEZ LE

VENDEZ LE :

CHOCOLAT JACQUES

LE MEILLEUR!!

AGENT GÉNÉRAL

A. du CASTEL

1299 rue Notre-Dame

Tél. Bell : Main 809

MONTREAL

Les EPICIERS, DEVRAIENT LIRE CECI :

C'est chose facile que d'imiter l'EXTERIEUR, la partie externe des choses—c'est chose entièrement différente toutefois lorsque la question du CONTENU est sous considération.



Les jarres et les étiquettes même des Fromages

IMPERIAL

De MACLAREN

— ET DU —

ROQUEFORT

De MACLAREN

ont été imitées de très près. Leurs contenus, toutefois, ne pouvaient pas

être imités pour la raison que ces fromages n'ont jamais été égalés.

The A. F. Maclaren Imperial Cheese Co., Ltd.

MANUFACTURIERS, TORONTO, Ont.

ROSE & LAFLAMME,

Agents.

400 rue St-Paul, Montreal.

Ferronneries, Peintures, Constructions et Immeubles

REVUE DES MARCHÉS

FERRONNERIE

Les voyageurs qui sont maintenant de nouveau sur la route envoient de nombreux ordres pour marchandises d'automne. On reçoit aussi beaucoup de commandes de rassortiment par la malle et les marchands qui viennent à la ville apportent également leur appoint aux affaires. Depuis le commencement de cette semaine le commerce de ferronnerie est actif et les perspectives sont que l'activité devra continuer à se faire sentir avec les apparences d'une bonne récolte. Les remises se font assez bien.

Articles de chasse

Il y a actuellement une très forte demande pour les articles de chasse, tels que plomb de chasse, cartouches, etc...

Fers

Les fers marchands commencent à se faire rares et les jobbers éprouvent quelque difficulté à combler les vides.

Tôle Canada

On pourrait bien payer des prix plus élevés d'ici quelque temps car les quelques manufacturiers qui font ce genre de tôle spéciale à notre pays prétendent qu'ils sont fatigués de vendre sans profit. Il n'est pas impossible, comme ils sont peu nombreux, qu'ils s'entendent pour unifier les prix.

Essence de térébenthine

Faible demande, les prix ont varié quelque peu mais sont actuellement plus fermes à 81-1-2 et 82-1-2c. le gallon suivant quantité.

Huile de lin

L'huile de lin est en forte demande, les prix sont très fermes. On cote: huile bouillie, 48c. et huile crue 46-1-2c. le gallon.

Verres à vitres

Les prix viennent d'être avancés d'un point en Belgique et tout porte à croire que l'exportation de l'automne sera à prix plus élevés que le stock actuellement disponible sur place.

FERRAILLES

Le marché est inactif à des prix faibles.

	La lb
Nous cotons:—	
Cuivre fort	0.10½
Cuivre mince ou fonds en cuivre	0.09½
Laiton jaune fort	0.09
Laiton mince	0.05½
Plomb	0.02½
Zinc	0.02½

	tonne.
Fer forgé No 1	10.00
Fer forgé No 2 et tuyaux de fer	0.00
Fer fondu et débris de machines	12.00
Plaques de poèles	10.00
Fontes et aciers malléables	0.00
	La lb.
Vieilles claques	0.04½ 0.04½
Chiffons de la campagne, 65 à 75 cents les 100 lbs.	

A LA CONQUETE DE L'OR

Les Gisements Aurifères de la Mandchourie

Les Russes ne se battent pas seulement pour le sol, mais encore pour le sous-sol de la Mandchourie. C'est qu'il renferme un métal qui excite, plus que tout autre, les convoitises, et dont l'extraction rémunère avantageusement exploitants et donneurs de concessions. L'or, nous enseigne le *Bulletin de la Société d'études coloniales*, semble particulièrement abondant dans la partie septentrionale de la Mandchourie, dans la province de Hé-loung-kiang dont la frontière nord et nord-ouest est formée par l'Amour et l'Argoun. Sur toute la rive droite du fleuve, depuis la source de l'Argoun du lac Dalai-nor jusqu'au confluent de l'Amour avec son affluent, le Soungari, c'est-à-dire sur plus de 1609 kilomètres, et à l'intérieur du pays sur une étendue de plusieurs centaines de kilomètres, s'étend une vaste contrée, sur de nombreux points de laquelle on a, soit exploité des gisements aurifères, soit reconnu la présence du précieux métal.

C'est la découverte des placers de la Jeltonga qui attira l'attention des Russes sur l'or de la Mandchourie. La Jeltonga est un petit affluent de l'Albassikua, rivière qui se jette dans l'Amour en face du village cosaque de Ignachina.

Deux forçats sibériens, en rupture de ban, découvrirent, vers 1886, des alluvions aurifères sur ce cours d'eau. Le bruit de la découverte se répandit chez les Sibériens de l'Amour, et, en peu de temps, une nuée d'aventuriers sibériens ou chinois accoururent sur la Jeltonga; ils s'organisèrent en une sorte de communauté de plus de 2,000 travailleurs. Les sables qu'ils lavaient contenaient, dit-on, jusqu'à 140 grammes d'or par tonne, et en un an, malgré une exploita-

tion primitive, ils retirèrent plus de 1,600 kilos de métal jaune. Celui-ci était coulé secrètement en Sibérie. Les autorités chinoises eurent vent de ce qui se passait (la loi chinoise interdisait alors l'extraction de l'or), et envoyèrent une troupe armée pour chasser les mineurs. Ceux-ci la mirent en pièces. Une deuxième expédition, plus forte, fut plus heureuse et parvint à s'emparer des placers. Les mineurs qui ne purent s'enfuir furent soumis à d'épouvantables supplices. Pour se défendre, en outre, contre les futures incursions des Sibériens sur les placers, les Chinois élevèrent, sur la rive droite de l'Amour, un poste fortifié appelé Mokho, fort qui fut d'ailleurs rasé par les troupes russes. La loi chinoise, modifiée dans la suite, autorisa pour les Chinois l'extraction de l'or et l'organisa au profit du Trésor.

La richesse des placers de la Jeltonga est restée proverbiale en Sibérie; le drame qui s'y déroula ne fit qu'exciter les esprits des chercheurs d'or sibériens, au péril de leur vie, s'aventurèrent de l'autre côté de l'Amour à la recherche du métal tentateur. De nombreux placers furent aussi découverts, notamment tout près du fleuve à environ 140 ou 170 kilomètres de son confluent avec le Soungari.

Pendant ce temps, deux Compagnies chinoises, celle de Mokbéchan et celle de Touloungo, recevaient la concession des mines d'or situées dans la province de Hé-loung-kiang.

La Compagnie de Touloungo, la dernière en date, fut fondée en 1898; elle ne put arriver à exploiter les placers qu'elle possédait sur les rivières Touloungo et Guiton; elle eut avec ses ouvriers, dès le début des travaux, des difficultés qui se terminèrent par une attaque des mines par des bandes de brigands kougouses, le pillage des bureaux et le massacre des employés. L'autre Compagnie exploitait, avant la guerre, divers placers situés à proximité de l'Amour et sur des petits affluents de celui-ci. Ces placers ont une teneur en or qui atteint souvent 71 grammes à la tonne. Comme sa rivale, la Compagnie de Mokbéchan eut à soutenir les attaques des bandes kougouses; mise plusieurs fois en danger, elle dut construire des retranchements, gardés à ses frais, par des troupes armées.

Outre ces placers, d'autres étaient exploités en secret sur divers points par des Sibériens téméraires ou des Chinois. En maints endroits, on a trouvé des veines de quartz aurifère, et on cite le cas d'ouvriers russes, occupés à la pose des poteaux télégraphiques du chemin de fer de l'Est Chinois, qui, en 1899, découvrirent de petites pépites d'or dans les trous qu'ils creusaient dans le sol.

Le Kouan-toung, à l'extrémité méridionale de la presqu'île de Liao-toung, abonde de son côté en gisements aurifères, à tel point qu'on a pu prétendre que le fond de la mer qui baigne la pointe de Port-Arthur formait un vaste champ d'or.

La partie gauche du bassin de l'Amour fournit, depuis longtemps, plus de 10,000 kilogrammes d'or annuellement, et la Mongolie nord-est (province de Tse-tsenkhan), qui borde, à l'ouest, la Mandchourie, est aussi riche en dépôts d'or que les placers mandchouriens; à l'exception de quelques-uns, à peine exploités de façon primitive et barbare, ils sont encore vierges ou commencent à peine à être connus, préservés qu'ils étaient par l'interdiction chinoise. On s'explique facilement alors la confiance qu'ont les Russes dans le merveilleux avenir minier de la Mandchourie pacifiée, de même qu'on s'explique leur désir de s'en assurer le bénéfice.

The B. Greening Wire Co. Ltd.

Ayant appris que cette Firme entreprenante avait récemment fait des additions à son établissement, "Le Prix Courant" a pris quelques informations, et bien que nous sachions que cette Firme fait un volume d'affaires considérable, nous avons été agréablement surpris de constater l'étendue des ateliers qu'elle occupe.

Elle a acquis récemment les anciennes bâtisses de la Leith & Turnbull Elevator Co., s'élevant sur un terrain contigu à leur Manufacture de Broche et elle a construit une allonge à l'établissement qui rejoignait les deux bâtisses.

Les bâtiments occupent actuellement quelque chose comme deux acres de terrain, des deux côtés de la rue Queen, et s'étendant de la rue Napier à la rue St. Pierre, les bâtiments à eux seuls couvrant au-delà de deux acres et demi.

Nous comprenons que ces nouvelles additions ont été nécessitées par la forte augmentation du volume des ventes des Toiles Métalliques et des Treillages pour poulaillers au cours des deux années écoulées, deux lignes qui sont d'ailleurs parfaitement bien connues de nos lecteurs.

Les lignes nombreuses manufacturées par cette Firme sont si connues de nos lecteurs, et nous en avons parlé si souvent en différentes occasions, qu'il n'est pas nécessaire pour nous d'en parler plus longuement. Mais l'augmentation rapide de la production de The B. Greening Wire Co. démontre que ses efforts pour fournir toujours des marchandises de première classe sont appréciés par le commerce. Le Bureau Principal et les

ateliers sont à Hamilton, Ontario, mais une ligne complète de ces produits se trouve en stock au No 422 de la rue St. Paul, Montréal, où M. J. H. merce de l'est et où toutes les communications de l'est et où toutes es communications de l'est devraient être adressées.

LA PRODUCTION AURIFERE AU JAPON

Le Japon est très riche en mines de toutes sortes, mais jusqu'ici l'exploitation des filons aurifères n'a pas reçu le développement et les perfectionnements qu'on pourrait attendre d'un peuple aussi actif.

Dès le XVIIIe siècle, le Japon exportait près de 1,500 lbs d'or annuellement. D'après le Ministère du Commerce et de l'Agriculture du Japon, la production de 1900 a été de 4,680 lbs.

Ingénieurs, Machinistes, Fondeurs.

MM. Lymburner et Mathews, 1957-1959 rue Sainte-Catherine, Montréal, ingénieurs-machinistes, avantageusement connus du commerce, font une spécialité de la fabrication d'Emporte-pièces (cutting Dies) dont il est fait un si grand usage dans l'industrie.

Ils sont également fondeurs en cuivre et ont un département de plaquage en argent et autres métaux.

Les prix sont raisonnables et les commandes sont livrées sous le plus court délai.

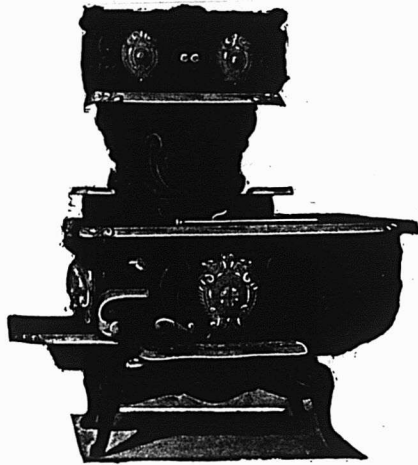

A LA CUISINE

Cela dépend souvent du Poêle.

Si le poêle "va bien," alors tout est au beau. Si le poêle "ne répond pas à l'attente," ne veut pas cuire, ou si "la flamme ne veut pas monter"—toutes les difficultés retombent sur le marchand qui a fait la vente, à intérêts composés.

Cela vous paiera de vendre les poêles de cuisine "**Souvenir**" seulement pour la satisfaction qu'un "**Souvenir**" donnera à chaque acheteur.

Le côté profit a son attrait propre.

Aimeriez-vous à recevoir notre catalogue et nos prix ?

The Gurney, Tilden Company, Limited,

MANUFACTURIERS,

Hamilton, Ont., Canada.

SUCCURSALES:

THE TILDEN, GURNEY & COMPANY, LIMITED,

WINNIPEG, Man.

THE GURNEY, TILDEN COMPANY, LIMITED,

VANCOUVER, C. A.

NICOLL & BARR, 85 RUE ST-PIERRE,

MONTREAL, P. Q.

NICOLL & BARR, 48 RUE DOCK,

ST-JOHN, N. B.

SYSTEME ORIGINAL D'ECLAIRAGE ELECTRIQUE DES TRAINS

Une compagnie américaine de chemin de fer vient de munir quelques-uns de ses trains d'un curieux système d'éclairage électrique.

Ce système consiste à utiliser le courant d'air que produit le train dans sa marche, car on sait que la résistance opposée par l'air au déplacement d'une locomotive est à peu près proportionnelle au cube de la vitesse de celle-ci; on a donc disposé à l'avant de la locomotive une petite turbine, analogue à un ventilateur, dont les ailettes, frappées par l'air, tournent à grande vitesse.

La force ainsi produite sert à actionner une dynamo, placée en dessous de la turbine. Le courant de cette dynamo charge des accumulateurs placés sous les voitures du train, destinés à alimenter les lampes des compartiments et des couloirs. Un dispositif spécial coupe le circuit entre la dynamo et les accumulateurs lorsque la vitesse de la turbine n'est plus suffisante, cela afin de maintenir les accumulateurs chargés.

Cette dynamo a donné, aux essais, 4 kilowatts 1-2 par heure à la vitesse moyenne de 45 milles à l'heure. Ce courant a suffi à éclairer un train de 5 grandes voitures à boggies pendant sept heures. Le rendement aurait certainement été meilleur à une vitesse plus grande.

Cette combinaison est certainement avantageuse. On pourrait croire le contraire de prime abord, mais la résistance de l'air à la marche du train est une forte latente qui peut être utilisée de la même manière que celle d'un cours d'eau, dont la puissance existe en permanence, et n'est utilisée que par suite de l'installation d'une roue ou d'une turbine hydrauliques; cependant il est plus simple d'actionner la turbine par la vapeur de la chaudière, ce qui donne une marche plus régulière, la vitesse de la dynamo n'étant pas liée à celle du train. Aussi ce dernier dispositif a-t-il été déjà plusieurs fois employé.

POUR REPARER LA FAIENCE

Voici un procédé de réparation qui ne réussit, paraît-il, qu'avec la faïence; il suffit de rapprocher les morceaux, de les maintenir avec plusieurs tours de ficelle et quelques cales en bois et de faire bouillir pendant quelques minutes les pièces ainsi assemblées dans du lait aussi frais que possible.

L'objet retiré du lait et bien séché à l'air est débarrassé de ses liens. L'adhérence obtenue serait-elle qu'il faudrait un réel effort pour séparer les morceaux. Cette recette est, d'après *La Production*, excellente pour recoller de petits morceaux à une grande pièce, mais elle ne réussit point, ajoutez-elle, avec la porcelaine.

LE NICKEL NEO-CALEDONIEN

D'après le "Commerce" de Londres, la Nouvelle-Calédonie est actuellement le premier pays producteur de nickel du monde.

Le minerai qu'on y trouve, connu sous le nom de garniérite, est le plus riche de tous ceux qui servent aux usages industriels, car il renferme de 7 à 10 p. 100 de métal pur, sans aucune trace de soufre ni d'arsenic.

Bien que les mines aient été découvertes il y a déjà vingt-trois ans, c'est récemment que l'exploitation a pris une grande importance. Le minerai qu'elles produisent est envoyé surtout en France et en Angleterre, et la France figure au premier rang parmi les exploitants. Cependant, si — bien que le prix du métal ait sensiblement baissé malgré l'augmentation des débouchés, condition peu favorable à ce projet, — si, disons-nous, le Trust de l'acier des Etats-Unis a réellement acquis des intérêts dans la Nickel

FONDERIE ST-JEROME

POELES, CHAUDRONS, EVIERS, CANARDS, SUR COMMANDE. Nous en avons un fort stock en mains. Ecrivez-nous pour les prix et escomptes spéciaux au Commerce.

M. J. VIAU & FILS, Manufacturiers ST-JEROME, P.Q.

JOHN M. POWER

MARCHAND DE BOIS EN GROS

Fourniture de Cloisons de Navires et d'articles de bois pour le détail.

Marchand de Bois de Pin, d'Epinette, de Pruche, Bois Blanc et Bois de charpente mesuré.

BUREAU:

209 rue des Commissaires

Tel. Main 399 Salle No. 11 MONTREAL.

PAILLASSONS EN BROCHE

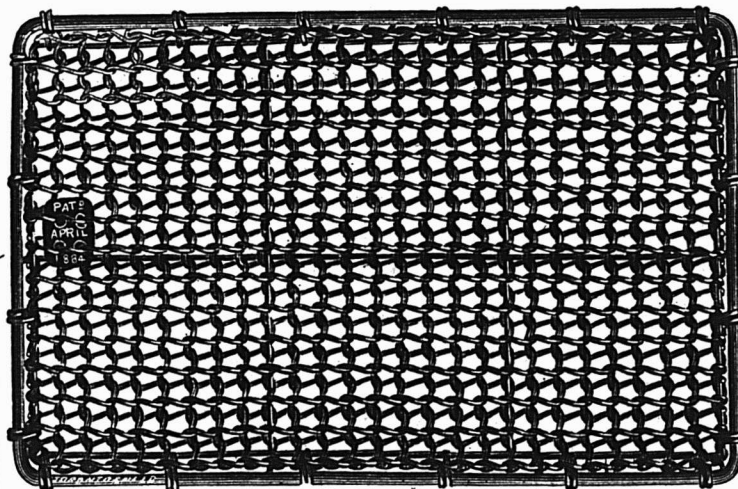

THE B. GREENING WIRE CO., Limited

Le paillason sanitaire le plus durable, le plus propre et le plus parfait qui se fabrique.

A été depuis 20 ans sur le marché.

Toutes les grandeurs et formes faites sur commande.

Pour les grandeurs en stock, voyez le catalogue.

Hamilton, Ont.
Montreal, Que.

Corporation de Londres, les Etats-Unis seront appelés aussi à prendre une part dans les exportations.

Le nickel est employé, grâce à son prix peu élevé, pour la fabrication complète d'appareils pour lesquels on se contentait auparavant d'un alliage métallique nickelé.

Les ingénieurs des constructions navales commencent à employer l'acier nickel pour les arbres de couche et diverses parties des machines.

Les ingénieurs des chemins de fer préconisent de même son emploi pour certaines pièces des locomotives.

Les usines Krupp font entrer aujourd'hui 7 à 8 pour 100 de nickel dans la composition des aciers destinés aux essieux de tramways et aux essieux creux de locomotives.

Un cheval ferré avec le
FER NEVERSLIP
est sûr de ne jamais glisser.

LUDGER GRAVEL
AGENT,
26-28 Place Jacques-Cartier.
Montreal.

TEL. BELL EST 244. TEL. DES MARCHANDS 244.

LYMBURNER & MATHEWS

Ingenieurs et Machinistes

FABRICANTS D'EMPORTE-PIECES

Mouleurs, Finisseurs encuvre et Plaqueurs

1957 et 1959 Rue Ste-Catherine

MONTREAL.

Peintures préparées	
Pures.....le gallon	1 25
Seconde qualité.....	1 10
Pentures	
Jalousie Parker, 50 et 10 p. c.	0 06 1/4
Pesantes en T et strap, 4 pos, la lb	0 06
" " " " " " " "	0 05 1/2
" " " " " " " "	0 05 1/4
" " " " " " " "	0 05 1/2
Légers en T et strap, 50, 10 et 2 1/2 p. c.	0 05 1/4
Pentures à gonds	
6 à 10 pouces.....le 100 lbs	4 50
12 pouces et plus.....	3 50
Plaines	
Voiturier, 50 et 10 p. c.	
Charpentier, 70 p. c.	
Plaques d'acier pour Bouilloires	
1/4 pce.....	2 50 2 60
3-16 ".....	2 60 2 70
1/2 " et plus.....	2 50 2 60
Plomb	
Seamons.....100 lbs	3 25 3 35
Barres.....	0 05 0 00
Feuilles.....	0 06 0 06 1/4
Tuyau, esc. 36 p. c. sur la liste.	
Plomb de chasse	
Ordinaire.....100 lbs	6 50
Chilled.....	7 00
Buck and seal.....	7 50
Ball.....	8 00
Moins 17 1/2 p. c. F. a. b. Toronto, Hsmilton, Montréal, London, St-Jean et Halifax.	
Poids de Chassis	
Sectional.....le 100 lbs	2 05
Ordinaire.....	1 50
Poignées de Godendard	
S. & D. No 3.....la paire	0 00
" No 5.....	0 00
" No 8.....	0 00
Boynton.....	0 20
Post Hole Spoons	
Post Hole Spoons 6 ft Handle..net	5 75
" " " " 8 ft " " "	7 75
" " " " 10 ft " " "	10 15

Poudre	
S. S. Sans fumée Shot Gnn 100 lbs	0 85
ou moins.....la lbs	0 85
1000 lbs ou plus.....	0 80
net 30 jours	
Râteaux	
Acier et fer mar: sab: e 60 p. c.	
Bois 25 p. c.	
Rivets et Palatres	
Rivets en fer, noirs et étamés 60 et 10c	
Palatres cuivre, 30 et 10 p. c.	
Extra 1c. par lb sur rivets en fer pour boîtes carton 1/2 lb.	
Rivets en cuivre 45 p. c. et en boîtes de carton 1c. extra par lb.	
Soies	
Egoines Disston, 12 1/2 p. c.	
S. et D., 40 p. c.	
Godendard Disston le pied	0 35 0 55
" S. et D., 35 p. c.	
Soudure	
Barre 1/2 et 1/2 garantie.....lb	0 18
" " commerciale.....lb	0 17 1/2
Finle.....	0 18
Tôle d'acier	
Nos 10 à 20.....100 lbs	2 25 2 75
Tôle galvanisée du Canada	
Dominion Crown, 52 feuilles.....	\$4 50
" " 60 " " " "	\$4 75
Tôle galvanisée	
100 lbs	Queen's
Comet Amer	Head
16 G à 20.....	0 00 3 75 3 85
22 à 24.....	3 75 4 00 4 00
26 G.....	4 00 4 25 4 25
28 G.....	4 25 4 40 4 40
28 G américain équivalent à 26 G anglais	
Flour de Lys	
16 G.....	3 60
22 à 24.....	3 75
26.....	4 00
28.....	4 25
Tôle noire	
18 à 20 gauge.....Cte	0 00 2 25
22 à 24 " " " "	0 00 2 30
26 " " " "	0 00 2 35
28 " " " "	0 00 2 40

Tôle noire Canada	
52 feuilles demi poli.....	2 40 2 50
60 feuilles.....	2 50 2 60
75 " " " " " "	2 65 3 75
Tourne-à-Gauche	
Lance-n et Whitting.....	1 25
Tuyaux de poele	
5 et 6 pouces.....100 feuilles	7 00
4 " " " "	7 50
Tuyaux en Fer	
Tuyau noir	Prix nets.
1/2.....100 pieds	2 08
3/4.....	2 2
1.....	2 42
1 1/4.....	3 02
1 1/2.....	4 33
1 3/4.....	6 08
2.....	7 27
2 1/2.....	10 20
Tuyau fer galvanisé	Prix nets.
1/2.....	2 89
3/4.....	3 06
1.....	3 31
1 1/4.....	4 25
1 1/2.....	6 18
1 3/4.....	8 14
2.....	10 24
2 1/2.....	14 24
Vernis	
Voiture No 1.....	1 75 2 25
" Body.....	3 50 4 50
" Rubbing.....	2 50 3 50
Gold Size.....	1 50 2 00
Meuble extra.....	1 25 1 75
" No 1.....	0 80 1 00
Finir.....	2 00 3 00
Damar.....	1 75 2 25
Shellac Blanc.....	3 50 4 00
" Orange.....	3 00 3 50
Meuble Brown Japan.....	0 80 1 00
Vernis Harnais.....	2 50 3 00
" " dom.....	1 25
" à tuyaux gall....	0 80 1 00

Vis à Bois		
Tête plate, acier.....		87 1/2
Tête ronde ".....		82 1/2
Tête plate, cuivre.....		80
Tête ronde ".....		75
Tête plate, bronze.....		75
Tête ronde ".....		70
Vis à Machine		
Têtes plates, 25 p. c. de la liste.		
" rondes, 20 p. c.		
Vitres		
Endessous de 26 pouces	50 pds	100 pds
26 @ 40.....	1 70	3 00
41 @ 50.....	1 80	3 20
51 @ 60.....	0 00	3 70
61 @ 70.....	0 00	4 00
71 @ 80.....	0 00	4 25
		4 75
Zinc		
Spelter.....100 lbs	6 25	6 50
Zinc en feuilles		
Bri 5 cwt.....100 lbs	0 00	6 50
Moins d'un bri.....	0 00	6 75
Charbons		
Prix de détail par 2000 lbs		
Furnace.....		6 50
Egg.....		6 75
Stove.....		6 75
Chestnut.....		5 75
Pea (Chestnut No 2) net.....		0 00
Welsh.....		0 00
Scotch Grate au char.....		0 00
Charbon de forge.....		0 00
Coke par chaldron.....		0 00
" " 1/2 chaldron.....		0 00

DAVID MAXWELL & SONS



**ST. MARYS
ONTARIO,
CANADA**

BARATTE AVEC SUPPORT
D'ACIER



LA TONDEUSE À GAZON "THE
MAXWELL" AVEC ROUE DE 10 pcs

Baratte Favorite Maxwell

Pièces Patentées : Support d'acier amélioré, engrenage à billes, actionnement du levier moteur au pied et à la main; levier détachable. Perfectionnée pour la saison 1903. Support en bois ou en acier, au choix

Tondeuses pour Gazon

Hautes et basses roues, de 12 à 20 pouces de large; arbre-moteur en acier laminé à froid; couteaux et plaque coupante en acier au creuset.
Si votre maison de gros ne vous offre pas ces articles
Adressez-vous directement à nous



TONDEUSE MAXWELL, ROUE
BASSE DE 8 pcs.



BROUETTES
DE QUATRE
DIFFERENTES
GRANDEURS

The Nova Scotia Steel & Coal Co., Limited.

MANUFACTURIERS D'

ARBRES DE TRANSMISSION EN ACIER COMPRIME POLI.

de 5/8 à 5 pouces de diamètre. Garanties droits et exacts à 1/500 de pouce près.

Acier à Ressorts, Machineries à Roues, Bandages de Roues, "Toe Caulk", Lisses à Sleights, Angles, Sections Spéciales, et tout Acier. Barre Marchand. Tôle d'Acier jusqu'à 48 pouces de large.

Essieux pour Chemins de Fer et Tramways Electriques.

Eclisses, Crampons, Boulons d'éclisses.

Rails en T 12, 18, 24 et 28 lbs. à la verge.
Spécialité: PIÈCES DE GROSSE FORGE.

FER EN GUEUSE "FERRONA" pour usage de Fonderies.

Usines: NEW GLASGOW, N. E., et FERRONA, N. E.
Bureau Principal: New Glasgow, (Nouvelle-Ecosse).



PENDANT LA SEMAINE TERMINEE
LE 13 AOUT 1904

MONTREAL-EST

Quartier Lafontaine

Rue Amherst, Nos 429 et 431. Lot 974-29, avec maison en brique; terrain 21 x 63, superf. 1323. Duncan Gordon à Alph. Vaillancourt; \$3,200 (60925).

Rue Sherbrooke, Nos 146 à 162. Lots 1213-6 à 8, avec maison en pierre et brique; terrain 75 x 97 d'un côté et 94 de l'autre; superf. 7161. Victoria Martin, épouse de Nap. Deslauriers à La Cie des Terrains de Maisonneuve Ltée; \$30,000 (60926).

Rue Berri, Nos 682 à 692. Lots 1203-20, 21 pt 1203-19, avec maison en pierre et brique; terrain 40 x 85 d'un côté et 85.6 de l'autre, supr. 3409. Julie F. Champleau, épouse de Eusèbe Lecavalier à Edwin Mallette; \$8,500 (60928).

Quartier Saint-Jacques

Rue Montcalm, Nos 73 et 73a. Lot 324, avec maison en brique; terrain 21 x 86.6, supr 1816. Antonio Spilidore et ux. à Joseph Eugène Pelletier, \$1,800.00 (60931).

Rue Dorchester, No 377. Lot 502, avec maison en pierre et brique; terrain 29 x 130 de là 51 x 22.7, superf. 4928. Elizabeth Fenton, veuve de Charles Grant à Mary J. Grant; \$10,000 (60933).

Rue Montcalm, No 169. Lot 1-2 indivise 638, avec maison en brique; terrain 32.6 x 74, superf. 2405. Marie Violette Robert et al. à Joseph Robert; \$1,010.00 (60937).

Quartier Saint-Louis

Rue Saint-Laurent, Nos 543a et 545. Lot pt N. O. 988, avec maison en brique; terrain 25 x 72, superf. 1800. Louis Glauberson à Rachel Lecker, épouse de Bernard Gross; \$5,500 (60917).

MONTREAL OUEST

Quartier Saint-André

Rue Mackay, No 3. Lot 1567-4, avec maison en brique; terrain 20.9 x 80, superf. 1660. Wm. F. Shores à Antoine Robert; \$7,500 (139539).

Quartier Sainte-Anne

Rue Bourgeois, Nos 287 et 289. Lot 173-3, 174-1, 2, avec maison en bois; terrain 30 x 87, superf. 2610. Thos. Beaton Jones à Jean-Adolphe Desjardins jr.; \$1008.60 (139545).

HOCHELAGA ET JACQUES-CARTIER

Quartier Duvernay

Avenue Christophe Colomb. Lots 8-199, 200 et 201; 2 terrains 25 x 135, supr. 3375, chacun vacant. Marie Eugénie C. Boyer, veuve de H. Baby à Emile Maïresse; \$1,875 (108342).

Avenue Christophe Colomb, Nos 88 et 90. Lot 8-122, avec maison en pierre et brique; terrain 25 x 100. Achille Théodule Riopel à J. A. Major; \$800 (à réméré) (108420).

Avenue Mont-Royal, Lot 2-3 indivis 1-329; terrain 26 x 100 vacant. Téléphère Chabot et al. à Hormisdas Papineau; \$780 (108430).

Rue Dufferin. Lot 7-92; terrain 25 x 80, superf. 2,000 vacant. Georges Reinhardt à Arsène Frenette; \$575.00 (108436).

Quartier Hochelaga

Rues Stadacona, Valois et Duquette. Lots 22-51 à 55, 58 à 67, 69, 70, 70a, 71, 72, 73; terrain 36 d'un côté, 33.5-10 de l'autre, superf. 3822; 9do 25 x 110; 1 do irrég., superf. 29041; 1 do superf. 2055 chacun vacant. Ucal H. Dandurand à The Montreal Land & Improvement Co. Pas de prix mentionné (108447).

Quartier Saint-Denis

Rue Saint-André, No 1332. Lot 325-78, avec maison en pierre et brique; terrain 22 x 75, superf. 1650. Michel Laniel à Boswell Johnson; \$2,700 (108335).

Avenue Mont-Royal, Nos 247 et 247a. Lot pt N. E. 325-92, avec maison en pierre et brique; terrain 16 x 90, supr. 1440. Stanislas D. Vallières à Arthur Léger; \$3,500 (108336).

Rue Bienville, Nos 51 à 57. Lots 325-200 et 201, avec maison en pierre et brique; terrain 48 x 85, superf. 4080. F-Xavier Lemieux à Isaac Giroux; \$5,350 (108341).

Rue Labelle. Lots 7-1036, 1037; 2 terrains 25 x 111.6 superf. 2787 chacun vacant. Damien Masson à Wilfrid Simard; \$250 (108376).

Rue Breboeuf, Nos 367 et 369. Lot 329-188, avec maison en bois; terrain 25 x 80, superf. 2,000. Wilfrid Simard à Joseph Sanfaçon; \$600 (108390).

Rue Mentana. Lot 325-577; terrain 20.7 x 94 superf. 1934 vacant. Noé Leclair à Alphonse Dominique; \$400.00 (108392).

Rue Garnier. Lot 1-2 S. E. 331-242; terrain 25 x 93, superf. 2325 vacant. Huntley R. Drummond à Elise Pichette, épouse de Charles Lauzon; \$210.00 (108428).

Quartier Saint-Jean-Baptiste

Rue Drolet, Nos 642 à 648b. Lots 15-695 à 698, avec maison en pierre et brique; terrain 90 x 72, superf. 6480. Napoléon Deslauriers à la Cie des Terrains de Maisonneuve; \$14,000 (108387).

Ville Saint-Louis

Rue Clark. Lot 1-2 N. 11-489; terrain 25 x 88, superf. 2,200 vacant. Matthew Blair et ux. à Onéziphore Samson & Ovila Samson; \$300 (108359).

Avenue Alma. Lot 10-950a; terrain 32 x 70, superf. 2,240 vacant. Hon. Louis Beaubien à F-Xavier Bastien; \$275.00 (108378).

Rue Saint-Laurent. Lot 10-1214; terrain 26 x 100 vacant. Hon. Louis Beaubien à Aimé Guénette; \$431 (108379).

Rue Saint-Laurent. Lot pt N. 60a, avec maison en brique; terrain 33.6 x 18.8 superf. 625. Amélia Gareau, épouse de Louis Piette à la Ville Saint-Louis; \$2,148.75 (108380).

Avenue Alma. Lot 10-1533; terrain 32 x 70, superf. 2,240. Hon. Louis Beaubien à Ovide Pominville; \$240 (108395).

Avenue Alma. Lot 10-1533, avec maison en bois; terrain 32 x 70, superf. 2,240. Ovide Pominville à Délia Chartrand, veuve de Onésime Ouellet; \$550 (108396).

Rue Saint-Urbain. Lot 11-592; terrain 50 x 100 vacant. The Montreal Investment & Freehold Co. à Joseph Maisonneuve; \$1,000 (108408).

Avenue de Gaspé. Lot 10-912; terrain 25 x 72, superf. 1,800 vacant. Hon. Louis

Beaubien à A. Benjamin Lapierre; \$200 (108410).

Avenue Alma. Lot 10-957a, avec maison en brique; terrain 32 x 70, superf. 2,240. Emmanuel Laframboise à Adélaïde Davidson, épouse de Hermas Corbeil; \$1,000 (108433).

Westmount

Avenue Western. Lot 249-6; terrain 45 x 102 d'un côté, 101.6 de l'autre, supr. 4547 vacant. Chas. J. Brown à Effie Louisa C. Potts, épouse de Archibald D. Anderson; \$4,800 (108340).

Avenue Western, No 4299. Lot pt S. O. 299-1, avec maison en pierre et brique; terrain 22 de front 36 en arrière x 90.3 d'un côté et 92 de l'autre, superf. 2,614. James Seath Wm. Smith à Hon. Wm. Owens; \$12,000 (108422).

Avenue Western, No 4297. Lot pt N. E. 299-1, avec maison en pierre et brique; terrain 24 x 92 d'un côté et 94.6 de l'autre, superf. 2266. James Seath Smith à Fitz James Ethelbert Brown; \$11,500 (108423).

Avenue Western. Lots 307-5, 6, 306-8 et 9, avec église, en brique; terrain 50 x 100 d'un côté et 106.6 de l'autre, superf. 5161. The Trustees of the Grace Baptist Church à The Westmount Baptist Church; \$9,000 et autres considérations (108445).

Saint-Henri

Avenue du Parc, Nos 94 et 96. Lot pt 1304, 1305, avec maison en pierre et brique; terrain 25 x 92 d'un côté et 65 de l'autre. Charles Louis Wittman à John Robinson; \$2,300 (108383).

Rue Saint-Jacques, Nos 2131 à 2143. Lots 1628a et 1629, avec maison en bois et brique; terrain 60.6 de front, 65 en arrière x 90 d'un côté et 35.6 de l'autre; 1 do superf. 1672. Henri M. Duhamel à Alfred Desève; \$5,500 (108389).

Ave Lime. Lot 1-2 O. 1704-354, avec maison en brique; terrain 25 x irrég. Alfred Brisebois à Joseph Azilda Mallette; \$2,000 (108406).

Avenue Lime. Lot 1-2 O. 1704-354, avec maison en brique; terrain 25 x irrég. Joseph Azilda Mallette à Angelina Fournier, veuve de Noé Rochon; \$2,500.00 (108407).

Rue Saint-Jacques. Lot pt 1623, avec maison en brique; terrain superf. 18,674. Edward McPhillips et al. à Emile Bisailon; \$5,501 (108449).

Rue Notre-Dame. Lot 941-14, avec maison en brique; terrain 30 x 95. Méli-na Berthelet, veuve de Charles Lafleur à Désiré Clairoux père; \$2,250 (108460).

Maisonneuve

Rue Notre-Dame. Lots 2-796, 797 et 798; 2 terrains 22 x 100; 1 do 22 de front, 23 en arrière x 100, superf. 2,275 chacun vacant. La succession Charles T. Viau à Anthime Paquette; \$1,454 (108388).

Rue Ernest. Lots 8-507, 508 et 509; 3 terrains 24 x 117.6 chacun vacant. Charles-Henri Letourneux à Robert Fraser; \$1,200 (108439).

Rue Ernest. Lots 8-510 et 511; terrain 24 x 117.6; 1 do 24.5 x 117.6. Charles-Henri Letourneux à Nap. Massy; \$300 (108440).

Rue Sainte-Catherine. Lot 1a-824; terrain 27 x 100 vacant. Robert Fraser à Adélaïde Plouffe; \$800 (108441).

Avenue Lasalle. Lots 8-256 et 257; 2 terrains 25 x 100 chacun vacant. Louis Beaudry à Walter Reed; \$1,500 (108442).

5ème Avenue. Lot 2-30; terrain 25 x 100 vacant. Walter Reed à Charles-Aimé Reeves; \$600 (108443).



La Fournaise Superlative

LA MEILLEURE FOURNAISE

c'est-à-dire fournaise chauffée au bois et à l'épreuve de l'air, qui ait jamais été combinée, est la Fournaise

" TELEPHONE CITY "

L'objet d'une fournaise est de donner rapidement une forte chaleur avec une faible consommation de combustible. La fournaise "Telephone City" accomplit tout ce que devrait et tout ce que peut faire une fournaise. Parmi un grand nombre d'autres, nous avons trois points à signaler :

1. Le tirage de tête extérieur qui ne brûle pas.

2. Le dessus mobile qui permet de renouveler facilement et à bon marché la garniture intérieure lorsque cela est nécessaire;

3. Le condenseur et régulateur de tirage patentés qui empêchent la condensation dans le tuyau conducteur de la fumée et permettent le contrôle parfait du feu.

De plus les Fournaises "Telephone City" sont à bas prix et par conséquent se vendent rapidement. Elles paient bien le détaillier.

Demandez plus ample description et Prix.

Telephone City Stoves, Ltd., BRANTFORD, CAN.

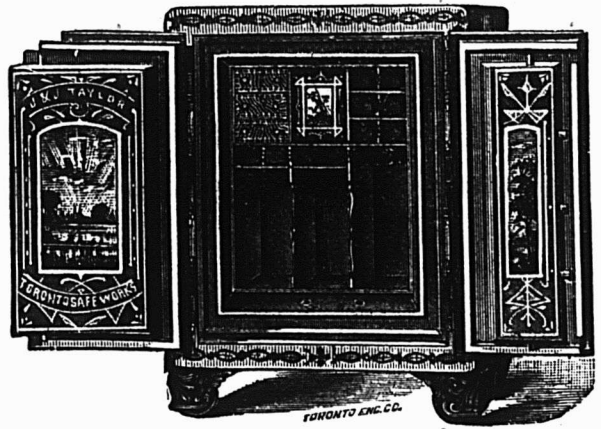

J. & J. TAYLOR

TORONTO SAFE WORKS

TORONTO, . . . ONTARIO

MANUFACTURIERS DE

Coffres-Forts en acier pour Banquiers.

Coffres-Forts à l'épreuve du feu.

Portes de voûtes, etc. :- :- :-

Les plus hautes Récompenses.

Etablis en 1855.

Le poêle à l'huile "Standard"

SANS MÈCHE

EST RECONNU COMME ETANT LE MEILLEUR SUR LE MARCHE

FLAMME BLEUE SEMBLABLE A CELLE DU GAZ.

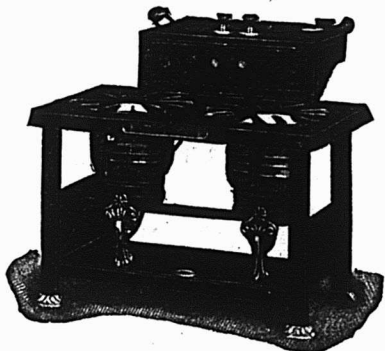

Pas de fumée
Pas d'odeur
Pas de Mèche

Brûle la gasoilne ou l'huile avec un égal succès.

Pour la variété des grandeurs, style, le fini et la durabilité, ils n'ont pas d'égaux.

The **Thos. Davidson Mfg. Co.** Ltd.
MONTREAL.

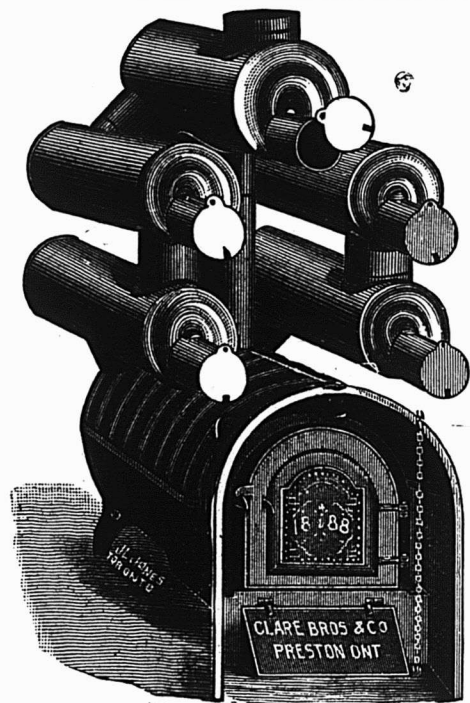

Nous manufacturons toutes sortes de

**Fournaises à Air Chaud
Bouilloires à Eau Chaude,
Fournaises, Poeles de Cuisine,
Ustensiles de Cuisine en fonte.**

CLARE BROS. & CO., PRESTON, ONT.

Agent de Montreal: F. P. DRAPER, 46 rue Waverly.

Rue Adam. Lots 14-153, 153a; terrain 50 x 100 d'un côté et 97.4 de l'autre vacant. J. B. O. Hubert Desjardins à John Frank East; \$1,000 (108459).

Outremont

Rue Saint-Jean-Baptiste. Lot pt N. E. 15-3, avec maison en bois; terrain 50 x 190. Louis Aerts à Louis Archetto; \$1500. (108437).

Verdun

Avenue Church. Lot 1-2 N. O. 4578; terrain 35 x 131.6 vacant. Wilfrid Méloche à Louis Morin; \$675 (108362).

Ave Rielle. Lot 4513-9; terrain 25 x 122, vacant. Orille Louis Hénault à William Stewart; \$245 (108415).

Notre-Dame de Grâce

Rue Sherbrooke. Lot 180-240; terrain 25.4 x 108.2 d'un côté et 119.2 de l'autre. Benjamin O. Béland à J.-Bte Allaire; \$1200 (108405).

Montreal Junction

Ave Herald. Lots 140-520, 521, avec maison en pierre et brique; terrain 100 x 110. The Trust & Loan Co. à Herbert Lassie Maltby; \$4,500 (108337).

Côte des Neiges

Lots 161-38 et 39, avec maison en bois terrain 50 x irrég. Antoine Robert à Wm F. Shores; \$4,500 (108412).

Sault-au-Recollet

Lot 1-2 N. O. 189. Napoléon Dalorme à Joseph Gervais; \$1150 (108398).

Lot 191. Albina Paquet, épouse de J.A. Chopin et al à Marguerite Lapierre; \$900 (108399).

Lot pt 287. Janvier Parent à The Canadian Pacific Ry Co; \$100 (108446).

Saint-Laurent

Lots 465-187 à 190, 454-85, 86, 174, 175, 163 et 147; terrains vacants. Ludger Cousineau et Ed. Gohier à Normand Massé et Jos. Adol. Arcand; \$1000 (108364).

Lots 1-2 indivise 465-187 à 190, 454-85, 86, 174, 175, 163, 147. Jos. Adol. Arcand à Normand Massé; \$100 (108365).

Lots 44-139 et 140; terrains vacants. Ed. Gohier à Nap. Dauphinais; \$250 (108425).

Lachine

Lots 905 pt N. 184, 184-234 à 253, 220 à 232. La faillite Albert F. Dawes à Wm J. Johnson; \$8,026 (108426).

Pointe-Claire

Droits dans les lots 29a-1, 7, 11, 17, 18, 21 à 40, 43, 44, 47, 56, 58 à 63, 65, 66, 68 à 91. Daniel Loughlin McKinnon à John Widner Nelles; \$1,200 (108374).

Voici les totaux des prix de ventes par quartiers

Lafontaine	41,700.00
Saint-Jacques.. . . .	12,810.00
Saint-Louis.. . . .	5,500.00
Saint-André	7,500.00
Sainte-Anne.. . . .	1,008.60
Duvernay	4,030.00
Saint-Denis.. . . .	13,010.00
Saint-Jean-Baptiste	14,000.00
Ville Saint-Louis	6,144.75
Westmount.. . . .	37,000.00
Saint-Henri.. . . .	20,051.00
Maisonneuve.. . . .	6,854.00
Outremont	1,500.00
Verdun	920.00
N.-D. de Grâce	1,200.00
Montreal Junction.. . . .	4,500.00

Côte des Neiges 4,500.00

\$182,228.35

Les lots à bâtir ont rapporté les prix suivants:

Avenue Christophe Colomb, quartier Duvernay, 27 7-9c le pied.

Rue Dufferin, quartier Duvernay, 28 3-4c le pied.

Rue Labelle, quartier Saint-Denis, 4 1-2c le pied.

Rue Mentana, quartier Saint-Denis, 20 11-16c le pied.

Rue Garnier, quartier Saint-Denis, 9c le pied.

Rue Clark, Ville Saint-Louis, 13 7-11c le pied.

Rue Saint-Laurent, Ville Saint-Louis, 16 4-7c le pied.

Avenue Alma, Ville Saint-Louis, 10 5-7c le pied.

Rue Saint-Urbain, Ville St-Louis, 20c le pied.

Avenue Western, Westmount, \$1.05 le pied.

Rue Ernest, Maisonneuve, 14c le pied.

Rue Sainte-Catherine, Maisonneuve, 29 5-8c le pied.

Avenue Lasalle, Maisonneuve, 30c le pied.

Prêts et Obligations Hypothécaires

Pendant la semaine terminée le 13 août 1904, le montant total des prêts et obligations a été de \$145,988, divisés comme suit: suivant catégories de prêteurs:

Particuliers.. . . .	39,638
Successions.. . . .	10,300
Cies de prêt.. . . .	7,050
Assurances	89,000

\$145,988

LA MACHINE A ECRIRE CANADIENNE OLIVER. LE TYPE DES MACHINES A ECRITURE VISIBLE

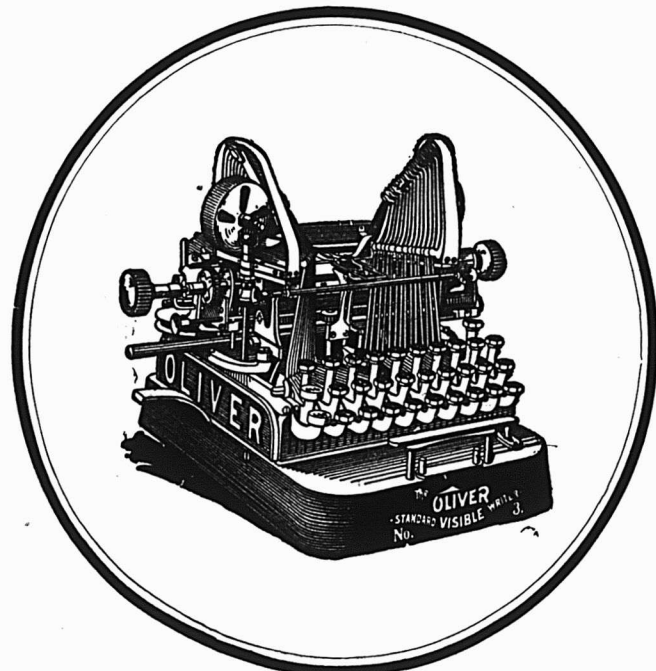

Son record n'a jamais été égalé.
Manufacturée pour le Canada et l'Amérique du Sud par
LINOTYPE COMPANY.
156-158, rue Saint-Antoine,
MONTREAL.

Si vous avez de l'argent à jeter au feu

Eh bien! Brûlez-le. Il y a dix fois plus de satisfaction à jeter son argent dans le feu, qu'à le perdre par petits montants, grâce à la négligence des commis, ou à la contestation des comptes. Quel est celui qui ayant des clients "au livre" n'a pas eu de comptes contestés et en partie répudiés? La meilleure manière d'éviter toutes les complications et tous les malentendus est d'agir comme suit:



SI UN CLIENT DESIRE ACHETER A CREDIT pour un montant de \$10.00, donnez-lui un livret à coupons de Allison de \$10.00, chargez-lui ce montant et tout est dit. Plus de trouble. S'il achète un paquet de tabac de 10 cents, détachez de son livre un coupon de 10 cents, c'est tout, et ainsi de suite pour tous ses achats jusqu'à ce que son livre soit épuisé. Nous tenons des échantillons à votre disposition et nous vous les enverrons gratuitement. Mettez le système en opération sans tarder.

Plus de livres de fournisseurs.

Plus d'entrées à faire. Plus de différends.

Plus de temps perdu. Plus d'erreurs.

Il y a d'autres livres de coupons, mais pourquoi ne pas prendre le meilleur? Laissez-nous vous envoyer un échantillon gratuit.

Prix des Livres à Coupons d'Allison, en français ou en anglais

NON NUMÉROTÉS	
Moins de 100 livres à la fois	- 5c chacun
Par 100 " "	4c "
Par 500 " "	4c "

NUMÉROTÉS	
Moins de 100 livres à la fois	- 6c chacun
Par 100 " "	5½c "
Par 500 " "	5c "

FABRIQUÉ PAR

ALLISON COUPON COMPANY,

EN VENTE A LA

INDIANAPOLIS, Ind.

LIBRAIRIE BEAUCHEMIN

Seul Agent pour la Province de Québec.

MONTREAL

Les prêts et obligations ont été consentis aux taux de:

4-1-2 pour cent pour \$87,000.
 5 pour cent pour \$1,000; \$2,500; \$3,000; \$3,800; \$6,000 et \$6,500.
 5-1-2 pour cent pour \$600; \$1,300; \$1,600; \$2,000; \$3,000 et \$16,000.
 Les autres prêts et obligations portent 6 pour cent d'intérêt à l'exception de \$188 et \$400 à 7 pour cent.

Trois-Rivières — Frigon, S. H. & Co., mag. gén.

Curateurs

Joliette — Marcotte & Cie., à Camille Vincent.
 Montréal — Alex. Desmarteau, à H. Gariépy.
 Alex. Desmarteau, à Parker Coal, Ice & Cartage Co.
 St. Polycarpe Jct. — Kent & Turcotte, à E. L'Ecuyer, mag. gén.

En Difficultés.

Montréal — Bailey, Wm. T., articles pour meubliers.
 Freeman, H., commerçant.
 McGarrahan, John, tabac.
 Perron Ferdinand, bois et charbon.
 Smith & Co., tailleurs.

Dissolution de Sociétés

Beauport — Bigaouette & Cie., hôtel.
 East Farnham — Moisan & Clouatre, carrossiers.
 Montréal — Weaver & Rogers, merceries.
 Compagnie (La) d'Entreprise Chimique.
 Eagle & Brand (The) Mfg. Co.; Mad. Elmire Dubrulle et Geo. A. Benoit.
 Gianoutsas & Haticas.
 Montreal (The) House Furnishing Co.
 Gravel, Frères & Cie., épiciers.
 Fisher, John, son & Co.
 Bombardier Frère, salle de concert.
 Sayer (The) Electric Co.; E. W. Sayer continu.
 Québec — Fisher, John, son & Co.
 Ste. Cunégonde — Freedman, H. L., nouveautés.
 St. Jean — Simard, Brossard & Cie., thé, etc.

St. Simon — Fournier, E. & Cie., foin et grains.
 St. Ubalde — Laganière & Sauvageau, beurre, etc.

Fonds à vendre

Québec — Bissonnette & Giguère, tabacs.
 Valleyfield — Dubrulle, Mad. O., nouveautés.

Fonds Vendus

Montréal — O'Connell, A. F., hôtel, à David Marchand.
 O'Connor, James, hôtel, à Josph Gariépy.
 Sicotte, J. E., hôtel, à M. Rowan.
 Allard, J. A., épicier.
 St. Adolphe de Howard — Howard Trust & Investment Co.

Incendies

Sillery Cove — Myler, Wm., hôtel.

Nouveaux Etablissements

Acton — Peltier, J. A. & Co., charretier, etc.; J. A. Peltier et Mlle Delia Langlois.
 Dorval — Tardif, Mme George, modes; Mme George Tardif.
 Granby — Standard Last Co. Mfrs.; John K. Libby.
 Lawrenceville — Kendall, A. S. & Co., mag. gén.; Arthur S. Kendall et J. Main.
 Montréal — Bastien & Poirier, cuirs, etc.; Avila Bastien.
 Bergeron's Electrical Works. Louis A. Bergeron.
 Fisher, John, son & Co.; Frank W. Fisher.
 Montreal (The) Courier Co., éditeurs.
 Peter Murphy & Edward C. Mann.
 Pineo Dawson (The) Co., chimiste; R. E. Pineo et Charles K. Dawson.



PROVINCE DE QUEBEC

Cessations de Commerce

Grand'Mère — Beaulieu Frères, hôtel; Jos. Dufresne continue.
 Montréal — Laurantian Spring Water Co.
 McPherson, D. A. (The) Produce Co. Ltd.; D. A. McPherson se retire.
 White, Robert & Co.; Robert White se retire.

Cessions

Coaticook — Jasmin & Grenier, carrossiers.
 Montréal — Goldberg, Joseph & Co., mfr sommiers.
 Québec — Kleneberg, Louis, nouveautés.
 Rimouski — Viner, Samuel, mag. gén.
 Tremblay — Dallaire, Alexandre, mag. gén.

Le Poêle de Cuisine Oxford Chancellor

Le Poêle de Cuisine Oxford Chancellor est construit en Tôle d'Acier Bessemer, laminée à froid, brevetée, à rivets rapprochés de haute qualité, qui assurent contre la perte de gaz. Sa construction est telle qu'il résistera à l'usage le plus rude. Il est doublé de carton d'amiante lui assurant une grande durée et l'économie de la chaleur. Le fourneau est grand avec deux étagères, en acier comprimé, et une porte tombante disposée de telle façon qu'elle ne tombera pas avec fracas et il possède un réservoir de cuivre poli de grande capacité. Les "Dampers" sont faciles à manœuvrer et très puissants. Le OXFORD CHANCELLOR peut être pourvu de grils pour brûler du charbon dur ou mou ou du bois. Ce sont là quelques points qui ont rendu le poêle de Cuisine OXFORD CHANCELLOR si populaire. Ce sont ces points qui vous faciliteront la vente à vos clients.

ECRIVEZ POUR PLUS AMPLES INFORMATIONS.

The Gurney Foundry Co., Ltd.

TORONTO, WINNIPEG, VANCOUVER.

CORRESPONDANTS

The Gurney-Massey Company, Limited

MONTREAL, QUE.

The Gurney Standard Metal Co., Ltd

CALGARY, Alta.



Coglin, B. J. & Co., ferronneries, etc.;
Bernard J. Coghlin, Bernard W. P.
Coghlin, Gerald J. R. Coghlin.
Foreman, H., fourrures; J.W. Percival.
Guertin & Bouchard, contracteurs;
Merile Guertin & Amédée Bouchard.
Guilbault A. & Cie, banquiers; Ange-
lina Guilbault.
Model Cloak Co.; Solomon Brunberg
& Charles Wechsler.
Montreal (The) Copper Co. Ltd.; H.
Sapery.
Technical Book & Magazine Co.; Fred
B. Harun.
Marchand & Campeau, plombiers; An-
toine Campeau & Calixte Marchand.
Maisonneuve — Chartrand et Paiement,
plombiers; Jos. Chartrand et P.
Paiement.
Ouimet Frères, épiciers.
Outremont — Forrester (The) Co.; com.
Mme Robert C. Binning.
Québec — Roy, Charles A. & Cie, chaus-
sures; Marie S. Maria.
Burstall, John & Co., bois de corde;
John Forsyth Burstall.
Sainte-Cunégonde — Saint-Jean & Côté,
épiciers; Zénophile Saint-Jean et
Adélar Côté.
Saint-Jean, Cartier & Benoit, hôtel; Hi-
laire Cartier et J. E. Benoit.
Courville, P. & Cie, chaussures; Elo-
die Frenière.
Lord et Hébert, carriers; Narcisse
Lord et J. E. Hébert.
Shawinigan Falls — Shawinigan (The)
Construction Co.
Waterloo — Waterloo (The) Neckwear
Co.; Jos. Beauchesne et Ernest de
Varenes.

PROVINCE D'ONTARIO

Cessations de Commerce

Stratford — Stratford (The) Wholesale
Grocery Co. Ltd.

Cessions

The Brook — Langlais, J. E., mag. gén.
Tilbury — Powell & Co., mag. gén.

Fonds à Vendre

Beeton — Sheridan, S. J., mag. gén.

Fonds Vendus

Thamesville — Lawrence, Alf., épicier;
à Wm. Bainbridge.
Watford — Benson & Co., épiciers, etc.

MANITOBA ET TERRITOIRES DU NORD-OUEST

Calgary — Addison & Davey, contrac-
teurs; Alberta Building Co. Ltd.
continue.

En Difficultés

Fort Qu'Appelle — Hayward, H. H.,
mag. gén.

Fonds à Vendre

Boissevain — Hanley, Wm., boucher.

Fonds Vendus

Alameda — Willcox, W., mag. gén.
Dominion City — Kinney, J. E., hôtel;
à W. W. Madison.
Stephenfield — Moore, W. H., mag. gén.;
à D. B. Campbell.
Winnipeg — McKenzie & Co., épiciers;
à Bardsley & McKenzie.
Rodgers, Geo. H. (The) Co. Ltd., nou-
veautés; à Chesholm & Mackenzie.

Incendies

Carberry — Gilmore, H., hardes.
Jones & Dundas, épiciers.
Richardson, G. B., bijoutier.
Rowe, J. E., tailleur.

QUEBEC STEAMSHIP CO

(LIMITED)

LIGNE DU SAINT-LAURENT

SS. CAMPANA

1700 tonnes

DE MONTREAL

Lundi, 29 AOUT à 2 P. M.

et après cette date, tous les LUNDIS alternative-
ment, quittant Québec le jour suivant à midi pour
La Pointe-au-Père, le Bassin de Gaspé,
la Malbaie, Percé, Cape Cove,
Grand River, Summerside,
Charlottetown et Pictou.

Excellente accommodation pour les passagers.
Pas de cargaison reçue après-midi, le jour du
départ.

Pour Fret, Passage et Cabines, adressez-vous à

J. G. BROCK & CIE, Agents,

211 rue des Commissaires, Montreal.

Tel. Bell, Up, 971.

THE CRESCENT ELECTRIC CO.

L. ROUSSEAU, Gérant, 2503 Ste-Catherine
Installation de lumière électrique et d'horloges
de contrôle électrique, téléphone pour entrepôts,
cloches électriques, etc. Seuls agents pour la

Standard Electric Time Company, de
Waterbury, (Conn.)

REID & CO., Limited

126 Rue St-André,

QUEBEC.

Manufacturiers et Marchands de Gros et Detail.

Papier, Sacs en Papier, Matériaux de
Toitures et Feutres à Tapis, Goudron,
Brai Noir, Métal en fragments, Pape-
terie, Machines Neuves et de Seconde
Main.

Pour prix et renseignements par-
ticuliers, écrivez-nous en mention-
nant "Le Prix Courant."

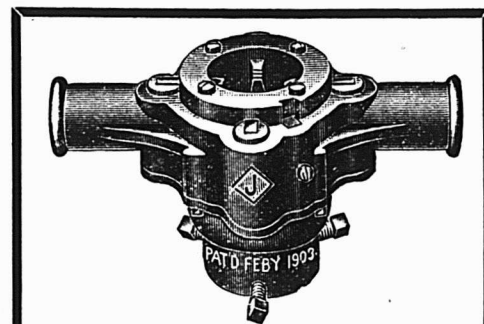

C'est un fait qu'un seul homme,
avec notre

FILIERE PATENTEE A TUYAUX,

peut facilement faire l'ouvrage de
deux hommes avec n'importe quelle
autre Filie. Envoyez-nous votre
adresse et nous vous expliquerons
COMMENT et POURQUOI.

A. B. JARDINE & CO.

Manufacturiers de Tarauds et Filleres.

HESPELER, ONT.

NOUVELLE-ECOSSE

Cessions

Halifax — Spears, James, liqueurs.

Nouveaux Etablissements

Sydney — Kanter, Sarah, mag. gén.



DU 23 AU 30 AOUT 1904

District de Montréal

In re Jérémie Meilleur.

Ste-Anne de Bellevue — Le lot 126-2e,
avec bâtisses.

Vente le 25 août, à 11 h. a. m., au bu-
reau du shérif à Montréal.

La Banque des Cantons de l'Est vs les
héritiers de feu J. F. Quinn.

Montréal — La moitié nord-est du
lot 829 du quartier St-Louis, situé rue
Prince Arthur, No 42, avec bâisses.

Vente le 25 août, à 2 h. p. m., au bu-
reau du shérif.

District de Richelieu

J. B. Brisard dit St-Germain vs J. Oc-
tave Baron dit Lafrenière.

St-Cuthbert et St-Barthélemi — 10
L'usufruit sur le lot 828, situé à St-
Cuthbert, avec bâtisses

20 L'usufruit sur le lot 163, situé à St-
Barthélemi, avec les bâtisses.

Vente le 24 août, à 10 h. a. m., à la
porte de l'église de St-Cuthbert pour le
lot de cette paroisse et le même jour, à
2 h. p. m., à la porte de l'église de St-
Barthélemi, pour le lot de cete paroisse.

District de Trois-Rivières

Onésime Lafontaine vs La Cie de Bri-
queterie Nationale.

St-Tite — La partie du lot 212, avec
bâtisses.

Vente le 24 août, à 10 h. a. m., à la
porte de l'église paroissiale.

Louis Georges Héon et al vs H. Cari-
gnan.

St-Maurice — Les lots 328 et 234, avec
bâtisses.

Vente le 23 août, à 10 h. a. m., à la
porte de l'église paroissiale.

"TOUR DU MONDE". — Journal des
voyages et des voyageurs. [Sommaire du
6 août 1904. — 1. Mes voyages aux Indes
et au Népal. — 2. A travers le monde:
Saint-Louis et l'Exposition commémora-
tive de l'achat de la Louisiane. — 3.
Grandes courses de terre et de mer: Une
relique de l'expédition d'Andrée. — 4.
Parmi les races humaines: Les Japo-
nais et les Littérateurs d'Occident. —
Un rapport sur la Population et le Com-
merce du Groenland. — 5. Questions po-
litiques et Diplomatiques: La situation
militaire du Yunnan. — 6. Livres et Car-
tes. — 7. Les Revues étrangères: L'I-
thaque d'Homère. — Sur la lisière sud
de l'Abyssinie.

Abonnements: Union Postale: Un an.
\$5.60; Six mois, \$3.00. Hachette et Cie,
boulevard Saint-Germain, 79, Paris.

Il y a, aujourd'hui, autant de chances
que jamais de faire de l'argent au moyen
d'une publicité judicieuse—comme ques-
tion de fait, il y en a davantage.

PROVINCE DE QUEBEC

COUR SUPERIEURE

ACTIONS

Défendeurs	Demandeurs	Montants
Boston, Mass.		
Webb Mfg. Co. F. W.	Williams S. Evans	1218
Chambly		
Trudeau A.	D. Bertrand	150
Gracefield		
Larché W. H. T.	Chalifoux et al.	284
Howick		
Lefrançois D.	Solomon Lusher	154
London, Ont.		
Staynes & Wolfe.	Wm. T. Castle et al.	1e cl.
Montréal		
Belair Louise M.	Dlle Mary Marlow	180
Bernfield K.	A. Gorn (Dom)	200
Brumberg S. et al.	E. Bach et al.	160
Brunelle J. et al.	E. Choquette	600
Brosseau A. S.	De M. Gordon	150
Burrill I.	De B. B. Bolger	200
Carter De E.	Imperial Bank of Canada	210
Cordasco A.	A. Falco	350
Cordasco A.	B. Missiti	350
Came F. E.	Chs. L. Kitto	100
Charters Chs.	De F. R. McIntosh et al. ès-qual.	147
Cowen A.	A. E. Adams	140
D'Aoust Z.	Hermann H. Wolff & Co.	206
Desjardins Modisse.	A. McDougall et al.	328
Destroismaisons, J. P. A.	ès-qual. Caverhill & Kissock	119
Excelsior Woollen Mills	R. Scott	1e cl.
Eadie Geo. L. C.	de Tonnancourt	213
Fortier De L.	Wight & Co	446
Gagnon C.A.D. et al.	L. Reinhardt sr	225
Grand Trunk Ry.	W. Ethier	1999
Hurtubise F.	De D. Charette	2e cl.
Jodoin Misael.	Francis Chaley et al.	195
Laflamme C. H. et al.	Montreal Star Publishing Company	4e cl.
Lecompte G.	Imperial Life Ass. Company	184
Montreal Street Ry.	Noé Courteau	950
Michaud A. et al.	J.M. Bordeleau	111
Monod F. Gus. et al.	L. G. Cluxton	250
Parson J. Bte ès-qual.	H. Dupré	522
Pintsch Compressing Co.	B. Lecavalier	1950
Porcheron A. D. et al.	A. L. Kent et al. ès-qual.	550
Poirier Ovila.	Ovila N. Caya	165
Raymond D.	O. Normandin	2e cl.
Ruttenburg Dlle P.	Wm. Bradshaw	158
Rhéaume Jos.	Banque d'Hochelega	144
Sanderson De M.	J. Delorme	1000
Simplex Ry. Appliance Co.	F. McCool	1999
Stanton Wm. P.	M. Martin	515
Tanguay De A. Dlle A.	Desrochers	200
Thorning Oatto.	J. E. Coulin	123
Wener Samuel.	Joseph Poirier	500
Montreal Junction		
Dewar De K.	R. McDonald	900
Nominingue		
Constantin J. H.	H. Lamontagne & Cie	385

W. LAMARRE & CIE

Marchand de
BOIS ET CHARBON
Foin, Paille, Avoine, etc
242 AVENUE ATWATER
Correspondance sollicitée. Près St-Jacques.
Bell Tel. Mount 609 ST-Henri
Marchands 1324.



Gril à Toasts à Cône de broche Incandescent
Le seul gril à Toasts parfait pour Poêles à gaz ou à gazoline. Pas de goût de fumée communiqué au pain toasté sur ce gril à Toasts. Demandez nos prix.

H. O. Edy Montreal. E. T. Wright & Co., Hamilton
HARKINS & WILLIS,
Manufacturiers ANN HARBOR, Mich.

C. H. LeTourneux, Prés. Jos. LeTourneux, V.-Prés. N. Marien, Sec.-Trés.

LeTourneux, Fils & Cie, Limitée

Importateurs de Ferronneries
1645 RUE NOTRE-DAME
MONTREAL.

Laurence & Robitaille

MARCHANDS DE
Bois de Sciage et de Charpente

BUREAU ET CLOS
Coin des rues Craig et St-Denis
Bell Tél., Main 1488. MONTREAL
Tél. des Marchands, 804.

CLOS AU CANAL
Coin des rues William et Richmond
Bell Tél., Main 3844

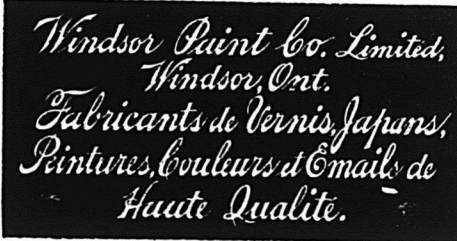

LUDGER GRAVEL, Agent,
26 et 28 Place Jacques-Cartier, Montréal.

The John Morrow Machine

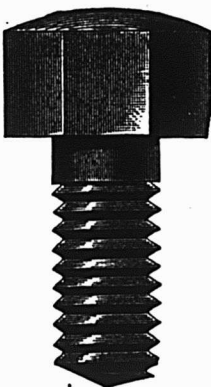

Screw Co., Ltd.

Vis à grosses têtes. Vis à demeure. Vis spéciales fraisées. Tenons pour engins, etc.

Ecrous découpés à froid dans toutes les variétés de finition.

INGERSOLL, ONT.

Lindsay T.	Ottawa, Ont. S. Helfenberg	187
Paspebiac		
Scoles C. R. et al.	A. Campbell	129
Rivière Désert		
Grasfine O. H. T.	Chalifoux et al.	184
Sainte-Geneviève		
Gingras L.E.	L.M. Lymburner	245
Sainte-Justine de Newton		
Corp. p. Ste. Justine Newton	Moise Leroux	4e cl.
Saint-Laurent		
Hogue T.	J. A. C. Madore et al	141
Roy Narcisse	Oscar H. Lesage	8036
Saint-Paul		
Papineau De T. et al	T. J. Ryan	785
Saint-Pierre aux Liens		
Lareau De H.	J. Merineau	180
Westmount		
John Galipeau	James Robertson Co.	116

COUR SUPERIEURE

JUGEMENTS RENDUS

Défendeurs	Demandeurs	Montants
Annonciation		
Turcotte A.	W. Thibault	108
Lachine		
Gagné Nap	J.-Bte St-Aubin	155
Montréal		
Attewell H.	M. L. Dohan	650
Beliveau Jos.	L. Patrick Donahue	85
Caron L. A.	H. E. Brunet et al.	285
Glasgow Navigation Co.	F. Fracuzzi	2615
Lacroix Cyp.	Camille Bourdon	849
McDermott M.	J. Bell	200
McGarrahan John.	John Michaels	112
Robitaille H.	Philippe Desbois	399
Sicard P.	J. A. Chagnon	250
Wiseman R. Hon.	R. Préfontaine et al.	120
Notre-Dame de Grâce		
Hudon Ant.	Emery Choquette	398
Sainte-Anne de Bellevue		
Meredith M.	M. A. Phelan	100
Sainte-Julie		
Lussier Pierre.	Cie Ferronnerie Letang	296
Saint-Louis, Mile-End		
Frappier J. A. S. et al.	J. E. M. Robért	130
Saint-Pierre aux Liens		
Boisvert De M.	H. A. Depocas	127
Val des Bois		
Plourde William.	Moses L. Morris	33
Westmount		
Mount E. C.	Wm. H. Walsh	208
COUR DE CIRCUIT		
JUGEMENTS RENDUS		
Défendeurs	Demandeurs	Montants
Chambly Canton		
Guérin J.	P. S. Hardy	22
Massé E.	P. S. Hardy	29
DeLorimier		
Cardinal D. L.	C. Pelletier et al.	7
Dussault L. L.	C. Biron	8
Hudson		
Hodgson C. E.	The Wm. Strachan Co.	11

Lachine		
Marchand L.	E. Major	10
Longueuil		
Lebeau R.	C. Robitaille	12
Lebeau R.	L. Comtois	15
Lebeau R.	J. Lalumière	5
Maisonneuve		
Keglo J.	G. W. Foisy	24
Montréal		
Alarie Jos.	S. Desjardins	17
Archambault J. B.	J.E. Berthiaume	28
Beaudoin J.P.	T. Beauchamp	22
Brayley R.E.	J. Bell	42
Beaupré O.	V. Lafortune	27
Beaupré O.	V. Lafortune	34
Bouchard H.	J. A. Thivierge	5
Bériaud A.	Jos. A. Roch	37
Bourdon J.	S. Garber	7
Boecker A.	P. O. Gohrick	38
Belair J.	T. Lovett	8
Brown R.	H. Hamilton	15
Blouin C. H.	J. Charest	40
Brown C. P.	De E. Wilson	30
	De E. Wilson	30
Brayley R. E.	Mlle M. E. Smith	45
Brown R.	L. A. Wilson Co.	65
Brayley R. E.	A. Grouel	13
Bayard A.	S. Dagenais	80
Bertrand Joseph.	J. Belisle	7
Bergevin A.	T. R. Ridgeway	20
Berthelett S.	J. Graney	8
Clavet A.	A. Bastien	14
Charlebois L.	D. Roussin	19
Côté G. A.	A. Cinq-Mars	10
Caron L. A. et al.	A. Desrochers	34
Charbonneau A.	A. Crevier	30
Chartrand J.	L. Dardel	9
Cadotte T.	J. O. Walls et al.	7
Campagne E.	G. St-Pierre	19
Calouette L.	P. Chevalier	23
Doherty F. J.	E. Fortin	7
Drolet De A. et vir.	The Thos. Davidson Mfg. Co.	23
Desaulniers A. L.	L. A. Grenier	10
Desourdi Geo.	A. Chaussé	5
Desmarais M.	J. B. Malboeuf	17
Dessaint H.	De Vve H. L. Auger	20
Duplessis H.	P. Saulnier	5
Deblois L. A.	The Herald Publishing Company	13
Doiron G.	R. A. Denault	9
Donaldson M.	J. Browing	8
Dugas A.	J. Rath	13
Denis P.	S. Dagenais	25
DeMartigny.	Lachine Rapids	15
Franklin A.	J. D. Gauthier	52
Forget J. A.	G. N. Monty	39
Freedman H. F. L.	E. Couvrette	22
Foster F.	E. Ménard	11
Gray W. H.	The London Life Ins. Company	80
Gordon J. J.	T. Patenaude	16
Gauvreau J.	J. Chs. Duhamel	9
Godin J.	L. P. Choquette et al.	32
Gauthier A.	J. F. Dubreuil	5
Georges F. A. E.	Tuddenham et al.	18
Gravel E. L.	T. G. Reid	45
Hallé J. alias A.	L. P. Choquette et al.	12
Houle H.	V. Lafortune	5
Hartigan M. alias Harrigan.	B. Muldoon	5
Harmer C.	J. O. Dowd	5
Harel L.	M. Charbonneau et al.	19
Humfalway A.	M. A. Thornton	7
Kennedy T.	P. Pilon	15
Lafamme N.	G. Dupont et al	22
Lafortune O.	The Camden & Phil. Soap Co.	51
Lescarbeau J.	L. Yanofski	18
Longtin N.	R. Tremblay	5
Lavallé P.	E. Leroyer	13

PAIN POUR OISEAUX Est le "Cottam Seed," fabriqué d'après six brevets. Marchandi e de confiance; rien ne peut l'approcher comme valeur et comme popularité. Chez tous les fournisseurs de gros.



CLING - SURFACE
pour COURROIES

C'est un préservatif pour les COURROIES. Non pas un enduit gluant. Leur conserve la souplesse, assure leur longue durée.

Les empêche de glisser de sorte que les COURROIES fonctionnent facilement avec pleine charge.

Commandez-en à l'essai. Demandez les Noms des Firmes qui l'emploient.

CLING SURFACE MFG. CO.
BUFFALO, N. Y.

ADRESSEZ-VOUS AU BUREAU DE BOSTON, MASS
170 SUMMER ST.

FAUCHER & Fils

Importateurs et Marchands-Ferronniers

Bois et Garnitures de Voitures

Fournitures pour Carrossiers et Forgeons, telles que Fer en barres, Acier, Charbon de forge, Peintures, Vernis, etc.

Nos. 796 à 802, Rue Craig,

MONTREAL.

Téléphone Main 576



Courroies en Coton, piquées, huilées, saturées de peinture, spécialement adaptées pour Machines Agricoles, Fabriques de Pulpe et Machineries à Papier, Moulins à Scie, Crémeries, etc., etc.

La moins chère des Courroies sur le marché et celle qui rend le plus de services.

MANUFACTUREES PAR

Dominion Belting Co.,

HAMILTON.

Limited.

En vente chez les principaux Marchands

Laurendeau C.	S. Dagenais	8
Larue A. A.	L. U. Guillet	11
Larivée D. N. L. C.	Pelletier et al	17
Latour R.	A. Pilon	6
Larocque H.	P. S. Hardy	33
Lemay A.	Ad. Séguin	31
Lizotte F.	I. Rath	7
Meredith N.	Geo. E. Clark	90
Morrison E. et al	S. Craig	14
Mayrand A.	O. Pelletier	8
Mercier Delle M.	A. Delisle	5
Marchbank W.	De M. Clifford	11
Meilleur J.	J. C. Lamothe	96
MacDonald H.	O. Boyer	9
Massé N.	E. Beaudoin	15
Malo A.	E. Lauzon	9
Monette J.	J. A. Daignault	10
McCall F. P.	R. Leavitt	29
McDonald R.	Shapiro Bros.	28
Munn John	Wm. Currie	5
MacHay L.	A. Asner	12
Mascovitz T.	H. Ness	18
Norris M.	H. Bercovitch	8
Nevelle T.	E. Berliner	24
O'Gilvie O.	S. Rosen	29
Parker J. T. et al	R. G. Hood	81
Parker J. T.	Banque d'Hochelaga	50
Parent A.	B. Rigler	8
Prefontaine J.	P. A. Grothé	6
Rousseau H.	De M. Poliquin	6
Rolla J.	J. A. Sauvé	6
Roy A.	Cité de Westmount	40
Riendeau C. P.	Wm. Lespérance	46
Richer A.	J. Lefebvre	11
Renaud P.	The Gold Medal Mfg Co	64
St-Cyr H.	A. Tailleur	15
Simon D.	J. W. Kilgour & Bros	6
Scott W.	Shapiro Bros	6
Taylor O. T.	Mutual Life Ins. Co.	14
Thériault H.	W. Thibault	15
Tassé W.	N. Gravel	8
Trihey J. F.	J. Meunier	35
Viau T.	R. Galarneau	6
Wood A.	J. Eveleigh	20
Webb Chs	A. Pilon	11
Weldon R. H.	H. F. Henry	25
North Stukely		
Godbout B.	J. Lamoureux	24
Perth		
Laurie W.	J. Lamoureux	41
Sainte-Agathe		
Côté M.	Montreal Shirt & Over-all Co, ltd	67
Saint-Aubert		
Caron A.	Cie d'Ass. Mut du Can	21
Sainte-Cunégonde		
Lagacé A.	M. Couvrette ès-qual.	40
Lacasse J.	C. Lajeunesse	10
Cecil Nap.	Jos. Daoust	6
Saint-Faustin		
Fyfe W. C.	A. D. Fraser	66
Saint-Henri		
Normandin H.	Chs Chaput et al	91
Dagenais P.	G. Guibord	89
Brothers Jas. et al	R. J. Demers	77
Harris L.	W. Robidoux	23
Chaloux Jos.	W. Robidoux	7
Saint-Louis, Mile-End		
Choquet A.	L. A. Lavallée et al	23
Masson E.	P. Grothé	15
Fahey W.	A. Lassonde	6
Jodoin A.	A. Lassonde	10
Saint-Omer de Bonaventure		
Lecouffe F. B.	L. Gravel	84
Verdun		
Hale Wm.	Shapiro Bros	6
Villeray		
Gagné F.	Delle A. Asselin	9
Mantha C.	St-Lawrence Water-proof	14
Westmount		
Reinhart L.	Blanche Wood	16

**Contrats donnés**

Chez Jos. Sawyer, architecte, rue St-Antoine, No 376a, une bâtisse rue Ontario, à 3 étages, formant un logement et un magasin. Maçonnerie, Meunier, Charpente et menuiserie, Cléroux et Dupras; Couverture, Jos. Lachapelle; Plombage, Jos. Lachapelle; Brique, à donner Enduits, F. Charbonneau; Peinture et vitrage, Navert et Lalancette; Ouvrage en fer, Dominion Bridge Co. Propriétaire, Dr J. A. Ranger.

NOTES

M. Alph. Venne, architecte, a préparé les plans et devis pour une manufacture que la Ledoux Carriage Co Ltd fera ériger sur la rue Osborne.

M. Alph. Venne, architecte, prépare les plans et devis pour une résidence que M. J. W. Bolton fera ériger à St-Lambert.

M. Alph. Venne, architecte, prépare les plans et devis pour une église qui sera érigée à Ferme Neuve.

Permis de Construire à Montréal

Rue Lagauchetière, près de la rue Gain, une maison formant trois logements, 25 x 36, à 3 étages, en bois, pierre et brique, couverture en gravois; coût probable, \$2,500. Propriétaire, P. E. Cléroux (863).

Rue DeMontigny, près de la rue Amherst, une écurie, 30 x 18, à 2 étages, en bois et brique, couverture en gravois; coût probable \$400. Propriétaire Chs Gagnon (864).

Rue Lagauchetière, arrière No 126, une écurie, en bois et brique, coût probable, \$400. Propriétaires, Jos. Lefebvre & Cie; entrepreneur, Arsène Fyfe (865).

Rue Notre-Dame, No 893, modifications à une maison; coût probable, \$100. Propriétaires, Guertin & Glibert (866).

Rue Chambard, près de la rue Gilford, une maison formant 2 logements, 25 x 30, à 2 étages, en brique, couverture en gravois; coût probable, \$1000. Propriétaire, Ed. Toussaint (867).

Coin des rues Dalhousie et Hughes, un entrepôt, 114 de front, 111 en arrière x 101, à un étage, en bois et tôle galvanisée couverture en goudron et gravois; coût probable \$11,000. Propriétaire, Thos Robertson & Co. Ltd; entrepreneurs, The Dominion Bridge Co. & The Shearer Brown & Mills; ingénieurs, T. Pringle & Son (818).

Rue St Denis, près de la rue Boucher, 2 maisons formant 5 logements, 50 x 60, à 3 étages en bois, pierre et brique; coût probable \$6,000. Propriétaire, Hermasoitras; architecte, H. Bergeron; entrepreneur, M. Guay (869 et 870).

Rue Malboro, un hangar, 42 x 11 à un étage, en bois; coût probable \$50. Propriétaire, B. J. Coghlin (871).

Rue Peel, près de l'avenue des Pins, une maison formant un logement, 25 x 120, à 3 étages, en pierre et brique, couverture en résine et ciment; coût probable \$7,000. Propriétaire, H. M. Marler; entrepreneurs, John Quinlan & Co.; architectes, Finlay & Spence (872).

Coin des rues St Maurice et St Henri, modifications à une maison; coût proba-

HORMISDAS CONTANT, Entrepreneur Plâtrier, 609 Berri. Phone Bell E. 1177.

L. R. MONTBRIAND,

Architecte et Mesureur,
No 230 rue St-André,
Montréal.



**Ontario Nut Works Paris
BROWN & CO.**

Manufacturiers d'
**Ecrous de toutes grandeurs,
pressés à chaud, carrés
et Hexagones.**

**Ontario Silver Co., Limited
NIAGARA FALLS, Canada.**

Manufacturiers de
**CUILLERS, FOURCHETTES, COU-
TÈLÈRIE et ARTICLES EN PLAQUE.**

Demandez notre catalogue et nos
cotations

Tel. Main, 551-2705. Tel. March., 51.

GRAVEL & DUHAMEL

IMPORTATEURS DE

Fournitures de Sellerie et Carrosserie

SPECIALITÉS :

Garnitures pour harnais, Tops, Roues, Trains
Cuir à bourrer, Vernis et Peinture.

Et en général tout ce que nécessite la fabrication
des voitures.

276 Rue St-Paul, 177 des Commissaires

McArthur, Corneille & Cie

Importateurs et Fabricants de

Peintures, Huiles, Vernis, Vitres, Pro-
duits Chimiques et Matières Colorantes
de tous genres

Spécialité de Colles-fortes et d'Huiles
à Machineries.

Demandez nos prix.

**310, 312, 314, 316 RUE ST-PAUL
MONTREAL.**

ART. LAURIN & CIE

DECORATIONS
INTERIEURES

Peintures de Mais-
sons en tous genres

ENSEIGNES.

Tapissage artistique

73 ST-CHS. BORROMÉE

PHONE M. 4564

ble \$525. Propriétaire, Wm. Ewing & Co; entrepreneurs, John Allan (873).

Rue Mentana, près de la rue Duluth, 3 logements, 24 x 56, à 3 étages, en bois, pierre et brique, couverture en gravois; coût probable \$3,900. Propriétaire, Alp. Vézina; architecte, J. Arth. Godin (874).

Rue Aylwin, près de la rue Ste Catherine, 2 maisons formant 5 logements, 47 de front, 40 en arrière x 47, à 3 étages, en brique, couverture en gravois; coût probable \$4,000. Propriétaire, Pierre Chabot (875 et 876).

Rue Aylwin, No 210, près de la rue Ste Catherine, une maison formant 3 logements, 24 x 38, à 3 étages, en pierre et brique, couverture en gravois; coût probable \$2,500. Propriétaire, Louis Ochue; entrepreneurs, Oct. Bouchard (877).

Rue Joliette, No 500, modifications à une maison; coût probable \$700. Propriétaire, Xavier Ste Marie (878).

Rue Centre, No 417, modifications à une maison; coût probable \$350. Propriétaire, P. Z. Millette (879).

Rue St Timothée, No 415, modifications à une maison; coût probable \$80. Propriétaire, Dame vve Bruno Bienvenu; entrepreneur, Jos. Daniel (880).

Rue Knox, No 62, une maison formant 2 logements, 23.6 de front, 13 en arrière x 50, à 2 étages, en bois et brique, couverture en goudron et gravois; coût probable \$2,200. Propriétaire, Wm. Darlington; entrepreneurs, Jackson & Co. (881).

Rue Dorchester, No 1150, modifications à une maison; coût probable \$300. Propriétaire, B. H. Brown; entrepreneurs, Wm. McArthur & Sons (882).

Rue Osborne, Nos 93 et 95, reconstruction d'une manufacture incendiée; coût probable \$10,000. Propriétaire, B. Ledoux Carriage Co. Ltd; architecte, Alph. Venne (883).

Rue Notre-Dame, No 229, modifications à une maison; coût probable \$300. Propriétaire, Jos. Daigle; entrepreneur, Alf. Daigle (884).

Rue Notre-Dame, Nos 368 et 370, modifications à une maison; coût probable \$800. Propriétaire, A. H. Gauthier (885).

Avenue Christophe Colomb, près de la rue Marie-Anne, une maison formant 2 logements; 26 x 48, à 2 étages, en bois et brique, couverture en gravois; coût probable \$2,700. Propriétaire, Frs. Pinoteau (886).

Rue Lagauchetière, près de la rue St Charles Boromé, une maison formant un magasin et un logement, 27 x 19, à 2 étages, en brique; coût probable \$2,000. Propriétaire, Hy Côté; entrepreneur, Jos Champagne (887).

Rue Ste Elizabeth, No 225, modifications à une maison; coût probable \$300. Propriétaire, E. Pigeon; entrepreneur, H. Tessier (888).

Rue Saint-Vincent, près de la rue St-Amable, un entrepôt réfrigérateur, 41.10 de front, 40 en arrière x 104, à 5 étages, en brique, couverture en feutre et gravois; coût probable, \$20,000. Propriétaire, Gunn, Langlois et Cie Ltée; entrepreneur, L. Masson; architecte, W. E. Doran (889).

Rue Saint-Charles, près de la rue Mill, addition à un abattoir, 91 de front, 90 en arrière x 100, à 4 étages, en brique, couverture en feutre et gravois; coût probable, \$35,000. Propriétaire, The Montreal Stock Yards Co. Ltd.; entrepreneurs, D. G. Loomis & Son; architecte, W. E. Doran (890).

Rue Saint-Patrice, arrière No 400, un

BANQUE DE MONTREAL

FONDEE EN 1817

CONSTITUEE PAR ACTE DU PARLEMENT

Capital tout payé..... 14,000,000.00
Fond de Réserve..... 10,000,000.00
Profits non Partagés..... 478,821.85

BUREAU PRINCIPAL: MONTREAL

BUREAU DES DIRECTEURS

LE TRÈS HON. LORD STRATHCONA AND MOUNT ROYAL, G.C.M.G., Président
SIR G. A. DRUMMOND, Vice-Président
A. T. Paterson, Ecr., Hon. Robt. Mackay
R. B. Angus, Ecr., Sir W. C. MacDonald
Edward B. Greenhields, Ecr., R. Q. Reid, Ecr.,
James Ross, Ecr.,
E. S. CLOUSTON, Gérant-Général
H. V. Meredith, Ass't. Gérant Gén. et Gérant à Montréal
A. Macnider, Inspecteur chef et Surint. des Succursales.

SUCCURSALES EN CANADA

MONTREAL—C. W. Dean, Ass't. Gérant.
Province d'Ontario:
Almonte, Sarnia, Sydney, N. E.
Belleville, Stratford, Yarmouth, N. E.
Brantford, St-Mary's, Manitoba
Brookville, Toronto, Winnipeg, Man.
Oshawa, de rue Yonge, Portage La Prairie
Collingwood, Colborneburg, Brandon, Man.
Cornwall, Prov. Québec: Calgary, Alberta
Deseronto, Montréal, Edmonton, "
St. William, do Ouest, Indian Head, Ass.
Goderich, do rue Seigneurs, Lethbridge Alberta
Georgetown, do Pte St-Charles, Raymond
Hamilton, Québec, Regina, Ass'a.
Sherman Ave, Colombie Ang.
Kingston, Pro. Maritimes: Armstrong,
Lindsay, Chatham, N. B., Greenwood,
London, Fredericton, N. B., Nelson,
Ottawa, Moncton, N. B., New Denver,
Paris, St-Jean, N. B., New Westminster
Perth, Amherst, N. E., Rossland,
Peterboro, Glouce Bay, N. E., Vancouver
Ploton, Halifax, N. E., Vernon,
Victoria

ILE DE TERRENEUVE

St. Johns et Birch Cove, Bay of Islands.
DANS LA GRANDE-BRETAGNE
Londres.—Banque de Montréal 22 Archburch Lane E. 6
ALEXANDER LANG, Gérant.

AUX ETATS-UNIS

New-York—R. Y. Hebden et J. M. Greata, agents, 59 Wall St
Chicago—Banque de Montréal, J. W. de C. O'Grady, Gérant
Spokane, Wash.—Banque de Montréal.

BANQUIERS DANS LA GRANDE-BRETAGNE

Londres—Banque d'Angleterre, The Union Bank of London,
et Smith's Bank Ltd.
The London and Westminster Bank, The National
Provincial Bank of England.
Liverpool—The Bank of Liverpool, Ltd.
Ecosse—The British Linen Company Bank et succursales.

BANQ. UERSAUX ETATS-UNIS

New-York—The National City Bank,
The Bank of New-York, N. B. A.
Boston—The National Bank of Commerce à N. Y.
J. B. Moors & Co.
Buffalo—The Marine Bank
San Francisco—The First National Bank,
The Anglo-Californian Bank.

BANQUE DE SAINT-HYACINTHE

Bureau Principal: St-Hyacinthe, P.Q.

CAPITAL PAYE \$329,465
RESERVE 75,000

DIRECTEURS:

G. O. DESSAULLES, Président.
J. R. BRILLON, Vice-Président.
L. P. MORIN, V. B. SICOTTE,
Dr E. OSTIGUY, EUSEBE MORIN,
JOS. MORIN
W. A. MOREAU, L. F. PHILIE,
Caissier. Inspecteur.

Succursales:

Drummondville, H. St-Amant, Gérant.
St-Césaire, M. N. Jarry, gérant.
Farnham, J. M. Bélanger, gérant.
Iberville, J. F. Moreau, pro-gérant.
L'Assomption, H. V. Jarry, gérant.

Correspondants:—Canada: Eastern Townships
Bank et ses succursales. Etats-Unis: New-York,
The First National Bank, Ladenburg, Thalmann &
Co.; Boston: Merchants National Bank.

Arthur W. Wilks J. Wilfrid Michaud
WILKS & MICHAUD,
Comptables, Auditeurs, Commissaires pour
toutes les provinces.
Règlement d'affaires de Faillites.
211 et 212 Bâtisse Banque des Marchands
Téléphone Main 425 MONTREAL

hangar, 30 x 16, à 2 étages, en bois et tôle, couverture en gravois; coût probable, \$200. Propriétaire, Jas. Conroy (891).

Rue Ontario, No 1117, modifications à une maison; coût probable, \$1,000. Propriétaire, Zigmund Fineberg (892).

Rue Dufferin, No 135, modifications à une maison; coût probable, \$600. Propriétaire, Pierre Hébert (893).

Rue Aylwin, près de la rue Sainte-Catherine, une maison formant 3 logements 24 x 38, à 3 étages, en pierre et brique, couverture en gravois; coût probable, \$3,000. Propriétaire, George Phipps; entrepreneur, A. Tétraut (894).

Ruy Guy, près de la rue Saint-Luc, modifications à une maison; coût probable, \$800. Propriétaire, Wm. Yuile; architectes, Macvicar & Heriot; entrepreneurs, Heggie & Stewart (895).

Avenue Forgue, arrière No 38, un hangar, 20 x 10, à 2 étages, en bois et tôle, couverture en gravois; coût probable, \$250. Propriétaire, Alph. Anctil (896).

Rue Notre-Dame, Nos 231 à 235, modifications à une maison; coût probable, \$3,000. Propriétaire, Jos. F. Chartier (897).

Rue Châteauguay, No 131, modifications à une maison; coût probable, \$110. Propriétaire, Jos. Frégeau (898).

Rue Drummond, arrière No 179, modifications à une maison; coût probable, \$900. Propriétaire, Jos. Brown; architecte, David R. Brown; entrepreneur, P. A. Brown (899).

Rue Richmond, près de la rue Saint-Jacques, un hangar 50 x 12, à un étage, en bois; coût probable, \$100. Propriétaire, Toilet Supply Co. (900).

Rue Dufresne, Nos 28 et 30, modifications à une maison; coût probable, \$75. Propriétaire, Mme Faust (901).

Rue Condé, No 52, modifications à une maison; coût probable, \$25. Propriétaire, Napoléon Côté (902).

L'ALUMINIUM

Sa Production, ses Emplois

Suite

Laminé, martelé, allié à de petites quantités de certains métaux comme le cuivre, le nickel, le manganèse, le chrome, il peut arriver, sans que sa densité soit beaucoup augmentée, à une résistance à peu près égale à celle des laitons et mallechorts, des tôles de fer et même de l'acier doux et extra-doux. Il est employé soit à l'état naturel, soit à l'état d'alliages, soit encore à l'état de bronzes. Les aciéries l'utilisent parce qu'il calme l'ébullition de l'acier pendant la coulée, active son refroidissement et l'empêche de monter. De même, dans la fonte de fer, il facilite la fusion et donne à la fonte un grain plus serré. Ces emplois tiennent à la propriété qu'il a de s'oxyder à la fusion. La chaleur que l'aluminium dégage en se combinant avec l'oxygène et même avec le soufre a été utilisée dans le procédé qu'on appelle l'aluminothermie, procédé qui sert à souder ou à préparer divers métaux comme le manganèse ou le chrome.

L'aluminium sert aussi à préparer le vanadium et certaines couleurs employ-

BANQUE D'HOCHELAGA

Capital souscrit, - \$2,000,000
Capital payé, - 2,000,000
Fonds de Réserve, - 1,200,000

DIRECTEURS

F. X. ST-CHARLES, Ecr, Président.
R. BICKERDIKE, M.P., Vice-Président
Hon. J. D. ROLLAND.
J. A. VAILLANCOURT, Ecr.
ALPHONSE TURCOTTE, Ecr
M. J. A. FRANDERGAST, Gérant-général,
C. A. GIROUX, Gérant local
F. G. LEDUC, Assistant-Gérant,
O. E. DORAIS, Inspecteur.

BUREAU PRINCIPAL: MONTREAL

SUCCURSALES: Québec, St-Roch, Trois-Rivières, Joliette, Jorel, Valleyfield, Louiseville, Sherbrooke, St-Jérôme, Vankleek Hill, Ont., St-Boniface, Man., Winnipeg, Man., St-Henri, près Montréal; Montréal: 1393 Ste-Catherine, 1756 Ste-Catherine, 2217 Notre-Dame Hochelaga et Pointe St-Charles.

CORRESPONDANTS:

National Park Bank.
National City Bank.
The National Bank of N. A.
Importers and Traders Nat. Bank.
Merchants Nat'l Bank.
New-York: M.M. Ladenburg, Thalmann & Co.
Heidelberg, Ickelheimer & Co.
Koutzo Brothers.
Boston: International Trust Co.
National Shawmut Bank.
National Bank of Redemption.
Philadelphia: The Philadelphia National Bank.
The Fourth Street National Bank.
Chicago: National Live Stock Bank.
Illinois Trust and Savings Bank.
Clydesdale Bank, limited.
Crédit Lyonnais de Paris.
Londres, Anglt.: Crédit industriel et commercial.
Comptoir National d'escompte de Paris.
Paris, Fra.: Crédit Lyonnais.
Sociétés Générale.
Crédit Industriel et Commercial.
Comptoir Nat'l d'Escompte de Paris.
Bruxelles, Bel.: Crédit Lyonnais.
Berlin, Allem.: Deutsche Bank.
Vienne, Autr.: Banque I.R.P. des Pays Autrichiens.
Rotterdam, Hol.: Banque de Rotterdam.
Lettres de Crédit émises payables dans toutes les parties du monde.
Intérêts alloués sur dépôts d'épargnes.

LA BANQUE NATIONALE

BUREAU CHEF: QUEBEC

CAPITAL AUTORISÉ, - - \$2,000,000.00
CAPITAL SOUSCRIT, - - 1,500,000.00
CAPITAL PAYÉ..... \$1,500,000.00
FONDS DE RÉSERVE..... 450,000.00
PROFITS INDIVIS..... 82,481.67

DIRECTEURS:

R. AUDETTE, Ecr., Président,
A. B. DUPUIS Ecr., Vice-Président.
L'HON. JUGE CHAU- V. CHATEAUVERT,
VEAU, Ecr.,
N. RIOUX Ecr. NAZ. FORTIER, Ecr.,
J. B. LALIBERTE, Ecr.
P. LAFRANCE, Gérant.
N. LAVOIE, Inspecteur.

SUCCURSALES

QUÉBEC: Rue St-Jean, Ste-Marie, Beauce.
do St-Roch, Chicoutimi.
Montréal, Roberval.
" rue St-Laurent, Ottawa, Ont.
Sherbrooke, St-Jean, P. Q.
St-Hyacinthe, Montmagny, Qué.
Joliette, Fraserville, Qué.
Rimouski, Qué, Coaticook, Qué.
Murray Bay, Qué, Baie St-Paul, Qué.
Nicolet, Qué, Plessisville, Qué.
Saint-Casimir Qué, Lévis, Qué.
Beauceville, Que, Trois-Pistoles, Qué.
St-Evariste, Sta. Qué, St-Charles, Belle., Qué.

AGENTS.

Angleterre: The National Bk of Scotland, Londres.
France: Crédit Lyonnais et succursales, Paris.
Etats-Unis: The First National Bank, New-York
The First National Bank of Boston, Boston, Mass.
Attention particulière apportée aux collections.
"Intérêts alloués sur dépôts d'épargnes."

ARTHUR GAGNON, L. A. CARON,
Gérant de la Succession, Auditeur des villes de
Hon. Jean L. Beaudry, Maisonneuve,
Valleyfield et St-Paul

Gagnon & Caron,

COMPTABLES, CURATEURS,
LIQUIDATEURS et COMMISSAIRES C. S.
Chambres 41 & 42
Bâtisse des Tramways, MONTREAL
Téléphone Bell :-Main, 815.

THE SOVEREIGN BANK of Canada

Incorporée par Acte du Parlement.

CAPITAL AUTORISÉ, - - \$2,000,000.00
 CAPITAL SOUSCRIT, - - 1,300,000.00
 (Souscrit en entier à 25 p. c. de prime.)

Président : H. S. HOLT. Gérant Général : D. M. STEWART.

Succursales :

ONTARIO
 Amherstburg,
 Aylmer,
 Belmont,
 Burks Falls,
 Claremont,
 Clinton,
 Crediton,
 Exeter,
 Harrow,
 Havelock,
 Markham,
 Milverton,
 Mount Albert,
 Newmarket,
 Ottawa,
 " Market,
 Perth,
 St. Catharines,
 Stirling,
 Stouffville,
 Toronto,
 Unionville,
QUEBEC
 Frelighsburg,
 Montréal,
 Montréal Ouest,
 Stanbridge East,
 Sutton,
 Waterloo,

Banquiers et Correspondants

J. P. MORGAN & Co., } New York
 THE STANDARD TRUST COMPANY, }
 THE NATIONAL BANK OF COMMERCE } Chicago
 THE COMMERCIAL NATIONAL BANK }
 J. S. MORGAN & Co., - - - } Londres
 DRESDNER BANK, - - - }
 MORGAN, HARRIS & Co., - - - Paris
 DRESDNER BANK, - - - Berlin

R. WILSON SMITH

COURTIER en DEBENTURES

Débitures Municipales, des Gouvernements et des Chemins de Fer, achetées et vendues. Débitures de premier ordre pour placements de fonds en fidéi-dépôts, toujours en mains.

GUARDIAN BUILDING,

160, rue Saint-Jacques, - - Montréal.

UBALDE GARAND, TANCRÈDE D. TERROUX

GARAND, TERROUX & CIE.,

BANQUIERS ET COURTIERS

116 Rue St-Jacques, MONTREAL.

Effets de commerce achetés. Traités émises sur toutes les parties de l'Europe et de l'Amérique. Traités des pays étrangers encaissés aux taux les plus bas. Intérêt alloué sur dépôts. Affaires transigées par correspondance

THE MOLSONS BANK

Incorporée par acte du Parlement en 1855.

BUREAU PRINCIPAL - - - - - MONTREAL.
 Capital Autorisé \$ 5,000,000.00
 Capital Payé..... 3,000,000.00
 Fond de Réserve..... 2,850,000.00

BUREAU DE DIRECTION.

WM. MOLSON MAOPHERSON, Président. S. H. EWING Vice-Président. W. M. Ramsay, J. P. Oleghorn H Markland Molson Lt. Col. F. O. Henshaw. Wm. C. McIntyr JAMES ELLIOT, Gérant Général.
 A. D. DURNFORD, Inspecteur en Chef et Surintendant de Succursales.

W. H. DRAPEL, Inspecteur H. LOCKWOOD, } Asst. Ins
 W. W. L. CHIPMAN, }

SUCCURSALES : Acton, Q., Alvinston, O., Arthabaska, Q., Aylmer, O., Brockville, Q., Calgary, Alb., Chester ville, O., Chicoutimi, Q., Clinton, Q., Exeter, O., Frankford O., Fraserville, Q., Hamilton, O., Hensall, O., Highgate, O., Iroquois, O., Kingville, O., Knowlton, Q., London, O., Meaford, O., Montréal, Q., rue Sainte Catherine, Montréal, Montréal Market & Harbour, Place Jacques-Cartier, Morrisburg, O., Norwich, O., Ottawa, O., Owen Sound, O., Port Arthur, O., Québec, Q., Revelstoke, B. C., Ridgetown, O., Simcoe, O., Smiths Falls, O., Sorel, St. Mary's O. Q., St. Thomas, O., Toronto, O., Toronto Juno, O., Trenton, O., Vancouver, B. C., Victoriaville, Qué., Wales, O., Waterloo, O., Winnipeg, Man., Woodstock, O.

AGENCES à Londres, Paris, Berlin et dans toutes les principales villes du monde.
 Emission de Lettres de Crédit pour le commerce et lettres circulaires pour voyageurs.
 Attention sérieuse apportée aux Collections.

ées surtout pour les métaux. Pour cet usage comme pour les précédents, on l'utilise sous forme de poudre. Cette poudre est obtenue par un broyage de feuilles minces d'aluminium.

L'aluminium s'emploie beaucoup allié avec le cuivre, le nickel ou le tungstène. Sauf le plomb et le mercure, l'aluminium s'allie à tous les autres métaux, mais plus particulièrement avec les trois que nous venons de citer. Ces alliages se divisent en deux catégories que M. Moissonnier apprécie ainsi: "1° les alliages légers avec lesquelles on peut, l'écroutissage, le martelage aidant, doubler et tripler la résistance mécanique de l'aluminium sous un poids presque trois fois moindre que celui des métaux ordinaires, par la simple addition de pourcentages de métaux étrangers, sans diminuer sensiblement la résistance aux agents extérieurs; 2° les alliages lourds connus sous le nom de bronzes d'aluminium, présentant des qualités de résistance exceptionnelle..."

Par leurs propriétés physiques et mécaniques, ces combinaisons sont donc supérieures au métal pur et, comme lui, elles gagnent considérablement encore par l'écroutissage, le martelage à froid et le laminage. Ces alliages augmentent peu sa densité qui est très faible et qui constitue sa grande originalité comme elle assurera peut être son triomphe.

Sous cette forme d'alliages, la mécanique a employé l'aluminium pour certaines pièces d'automobiles; on en a fait des bâtis de dynamos pour voitures électriques, des vélocipèdes, dans les roues desquelles les jantes en acier sont remplacées par un cercle en aluminium, il sert à fabriquer aussi les garde-boue et les protège-chaîne de ces machines. On l'utilise encore pour la confection d'ustensiles de cuisine. Dans ce cas, on emploie généralement un alliage à 30/0 de cuivre dont les avantages sont de ne pas produire de vert-de-gris, de ne pas avoir besoin d'être étamé ou émaillé à l'intérieur; cet alliage peut être plaqué de cuivre pur à l'extérieur comme cela se fait pour l'argent, mais avec un prix de revient moins élevé; il présente presque la même conductibilité pour la chaleur que l'argent avec un pouvoir émissif également très faible; enfin, à volume égal, il ne pèse que le tiers à peine du fer, du cuivre, du nickel ou de l'argent. Toutes ces qualités ont amené à penser qu'on pourrait utiliser cet alliage dans la fabrication des objets de campagne.

Le ministère de la guerre qui, depuis 1893, possède une commission de l'aluminium, s'est beaucoup intéressé à cette question, car, résolue, favorablement, elle pourrait amener pour le soldat, une diminution sensible dans le poids des objets qu'il est obligé de transporter. Les

BANQUE PROVINCIALE DU CANADA

BUREAU PRINCIPAL :
 No. 9 Place d'Armes . . . MONTREAL

BUREAU D'ADMINISTRATION

Monsieur G. N. DUCHARME, Président
 Capitaliste de Montréal.
 Monsieur G. B. BURLAND, Vice-Président
 Industriel de Montréal.
 L'Hon. LOUIS BEAUBIEN, Directeur
 Ex-Ministre de l'Agriculture.
 Monsieur H. LAPORTE, Directeur
 De l'Épicerie en Gros Laporte, Martin & Cie
 Monsieur S. CARSELEY, Directeur
 Propriétaire de la maison "Carseley," Montréal.
M. Tancredi Bienvenu, - - - Gérant-Général
M. Ernest Brunel, - - - Assistant-Gérant
M. A. S. Hamelin, - - - - - Auditeur

SUCCURSALES :

MONTREAL : 316 Rachel, (coin St-Hubert); 271 Roy (St-Louis de France); 1138 Ontario, coin Panet; Magasin Carseley; Abattoirs de l'Est, rue Frontenac.
 Berthierville, P. Q.; D'Israéli, P. Q.; St. Anselme, P. Q.; Terrebonne, P. Q.; St. Guillaume d'Upton, P. Q.; Pierreville, P. Q.; Valleyfield, P. Q.; Ste-Scholastique, P. Q. Hull, P. Q.

Bureau des Commissaires-Censeurs

Sir ALEXANDRE LACOSTE, Président
 Juge en Chef de la Cour du Banc du Roi.
 M. le Dr E. P. LACHAPELLE, Vice-Président
 Honorable ALFRED A. THIBAUDEAU, Sénateur,
 (de la maison Thibaudau, Frères de Montréal.)
 Honorable LOMER GOVIN, Ministre des Travaux Publics de la Province de Québec.
 Dr A. A. BERNARD et L'hon JE N. GIROUARD,
 Conseiller Législatif.

DEPARTEMENT D'EPARGNES.

Emission de certificats de dépôts spéciaux à un taux d'intérêt s'élevant graduellement jusqu'à 4 p.c. l'an suivant termes. Intérêt de 3% l'an payé sur dépôts payables à demande.

ALEX. DESMARTEAU

Successeur de Charles Desmarteau,

COMPTABLE, AUDITEUR,
 LIQUIDATEUR DE FAILLITES

Commissaire pour
 Québec et Ontario.

Bureaux, 1598 et 1608 rue Notre-Dame,
 Montréal.

J. CHARTRAND, P. L. TURGEON

CHARTRAND & TURGEON

COMPTABLES

Réglement de difficultés entre débiteurs et créanciers
 180, rue Saint-Jacques, Montréal.

Tél. Bell Main 2638 Tel. Marchands 642

EMILE JOSEPH, L. L. B.

AVOCAT

210 NEW YORK LIFE BLDG.

11, Place d'Armes, - MONTREAL.

Tel. Bell, Main 1787.

GEO. GONTHIER,

EXPERT COMPTABLE ET AUDITEUR

Représentant "The Account, Audit Co'y, Ltd, of New York. Spécialités: Auditions de livres. Organisations de Comptabilités et Règlements de Successions.

11 à 17, Côte de la Place d'Armes, Montréal.

TEL. BELL, MAIN 2113.

gamelles, quarts et bidons pèsent, fabriqués en aluminium, pas loin des deux tiers de moins qu'en fer battu. Pendant l'expédition de Madagascar, les ustensiles en aluminium ont donné de bons résultats, "même à bord, où ils ont subi, sans préparation d'aucune sorte, dit M. Moissan, dans un rapport au ministre de la guerre, l'action de l'atmosphère saline et parfois le contact de l'eau de mer."

C'est cette action de l'eau de mer, sur l'importance de laquelle on discute d'ailleurs, qui pourrait nuire à l'utilisation de l'aluminium dans les constructions navales. Pour les bateaux destinés à une navigation en eau douce, il peut être employé et il l'a été. On conçoit qu'on devait penser à un métal aussi léger que l'est l'aluminium pour construire les bateaux destinés aux expéditions coloniales, ces bateaux devant être transportés souvent par tranches et à l'aide de moyens très primitifs très loin dans l'intérieur.

Si on a songé à employer l'aluminium, dans la construction des bateaux, on a aussi, toujours à cause de sa légèreté, songé à en faire des ponts portatifs pour le service de l'armée. En 1900, au Palais des armées de terre et de mer de l'Exposition, se trouvait un pont en aluminium. D'une portée de 15 mètres, il était formé de trois poutres pesant ensemble

300 kilogrammes; le poids du tablier était de 600 kilogrammes. Il a supporté, dans de bonnes conditions, le passage d'une voiture de 2,300 kilogrammes attelée de six chevaux et celui de quarante hommes au pas gymnastique.

L'aluminium très léger serait, allié avec d'autres métaux, suffisamment résistant pour être employé à de nombreux usages. Ces usages se sont déjà notablement multipliés puisque la production a augmenté d'année en année dans de larges proportions. Dans cette production, comme en tant d'autres, les Etats-Unis ont pris un essor considérable; de 310 kilogrammes en 1885 ils en étaient arrivés en 1900 à 3,243,319 kilogrammes. Ils sont d'ailleurs très bien dotés pour cette production, ayant la bauxite et les forces hydrauliques en grandes quantités.

La France, qui a également, nous l'avons vu, de riches gisements de bauxite et de nombreuses chutes d'eau dont quelques-unes ont déjà été employées à la production de l'aluminium, tient une belle place parmi les producteurs de ce métal: 1 million de kilogrammes en 1899 elle a passé à 1,500,000 en 1900. En Suisse, grâce aussi à l'énergie hydraulique, l'Aluminium Industrie Aktiengesellschaft produit d'importantes quantités d'aluminium; seule, l'Angleterre reste stationnaire.

Dès aujourd'hui, avec une production aussi progressive que celle indiquée par les dernières statistiques, avec des emplois déjà très variés, il n'est plus possible de dire que l'aluminium est un métal de déception. Finira-t-il, toutefois, par se substituer partiellement, comme certains de ses partisans les plus chaleureux l'entrevoient, non seulement au fer et aux métaux dérivés, mais encore au cuivre, à l'étain, aux zinc? Les importations de ces métaux, que nous sommes obligés de faire chaque année, diminueront-elles et seront-elles remplacées par des exportations d'aluminium dont bénéficieraient nos usines hydrauliques? On ne saurait encore se prononcer à cet égard; c'est le secret de l'avenir.

SINGULIER COMMERCE

Cheveux chinois

La Chine exporte annuellement pour plus de \$400,000 de cheveux.

Ces cheveux proviennent pour la plupart des têtes des condamnés, des indigents et des morts.

SOYEZ VIGILANT!

Vous ne pouvez pas prendre de truite dans une grenouillère, quelle que soit l'amorce dont vous vous servez. Assurez-vous de la valeur de la publication à laquelle vous confiez votre annonce, assurez-vous surtout que votre annonce est correcte.



Les Chaines sans Soudure de la ONEIDA COMMUNITY pour Vaches.

L'illustration ci-contre
montre

La Chaîne AMERICAINE
à mailles plates du type
"THREE CHAIN"

Fabriquée aussi dans les types des "CLOSED RING,"
"OPEN RING" et "DOMINION"
ou Chaines courtes.

On peut se procurer les Chaines à Vaches de la Oneida Community chez tous les principaux Jobbers. Nous sollicitons la correspondance des personnes qui éprouvent de la difficulté à se procurer nos marchandises.

Ecrivez et demandez notre nouveau Catalogue.

Adressez:

ONEIDA COMMUNITY, Limited.
NIAGARA FALLS, ONT.

Nous désirons attirer votre attention spéciale sur nos clous de broche d'acier **DOMINION**. Les meilleurs clous qui se fabriquent. Une ligne complète de grandeurs régulières toujours en stock. Clous spéciaux en tous genres fabriqués sur commande.

NOUS MANUFACTURONS EGALEMENT

BROCHE D'ACIER pour tous les usages.

BROCHE de CUIVRE et de LAITON.

ARTICLES en broche polie.

VIS à bois, CHAINETTES.

CLOTURE Galvanisée et Barbelée, Crampes.

PORTE-CHAPEAUX et HABITS "CRESCENT".

Toutes nos marchandises en paquets sont livrées dans des emballages solides et attrayants. Assurez-vous qu'on vous livre les marchandises **DOMINION**.

Manufacturées seulement

par

DOMINION WIRE MANFG. CO.,
LIMITED

MONTREAL.

La Sauvegarde

COMPAGNIE CANADIENNE-FRANCAISE
D'ASSURANCE-VIE.

Bureau Chef: 26 RUE ST-JACQUES, MONTREAL.
TEL. BELL MAIN 4033.

BASES SCIENTIFIQUES

Capital, **1,000.000**
SECURITE PARFAITE

ADMINISTRATEURS: G. N. DUCHARME, Président; HON. J. A. OUMET, 1er V.-Président; HON. F. L. BEIGUE, 2me V.-Président; HON. N. PERODEAU; H. LAPORTE; HON. R. DANDURAND; E. P. LACHAPELLE; HON. N. A. BELCOURT; J. E. BEDARD, (Québec) Officiers Généraux; HENRI BOURASSA, Sec.-Trésorier; P. BONHOMME, Gérant Général.

Demandez notre Brochure Explicative.

LA

Provident Savings Life

ASSURANCE SOCIETY of N. Y.

LA MEILLEURE COMPAGNIE
POUR les ASSURÉS et les AGENTS

Les agents habiles et les personnes recherchant une position rémunératrice, peuvent s'adresser au bureau principal ou à aucun des agents généraux de la compagnie.

Bureau Principal pour la Province de Quebec:
185, rue St-Jacques, - MONTREAL.

L'INVESTIGATION APPUIE

la déclaration que tandis que 80 pour cent des hommes âgés de 45 ans jouissent d'une prospérité satisfaisante, seulement 13 pour cent qui atteignent l'âge de 65 ans se suffisent à eux-mêmes. Après avoir bien réfléchi, à cela, demandez des renseignements particuliers sur une police de Dotation dans

THE CANADA LIFE.

On demande des agents responsables pour la campagne.

L'ASSURANCE

MONT-ROYAL

La seule Compagnie locale ayant un
CAPITAL ACTIONS

Bureaux:

1720 rue NOTRE-DAME,
Coin St-Frs-Xavier, MONTREAL

Compagnie Indépendante (Incendie)

RODOLPHE FORGET, Président.
E. CLÉMENT, Jr., Gérant-Général.

Assurances

UNE ENQUETE SUR L'ASSURANCE
CONTRE LE FEU

Par l'Association des Manufacturiers
Canadiens

Nous continuons dans ce numéro à publier des extraits de lettres reçues par L'Association des Manufacturiers Canadiens dans l'enquête que cette Association a instituée sur l'Assurance contre l'incendie.

ABANDON D'ASSURANCE

"Bien que nous ayons fait tout notre possible pour remplir les suggestions des inspecteurs, nous trouvons cependant que les taux augmentent très rapidement. Le taux qui nous est imposé a été augmenté de 50 p.c. depuis 1901. Nous songeons sérieusement à prendre nous-mêmes les risques et nous le ferons certainement si nous ne pouvons obtenir un rabais."

"Nous sommes enclins à croire qu'une organisation canadienne sur les mêmes bases (Mutuelles de la Nouvelle Angleterre) obtiendrait du succès et elle pourrait être parfaitement bien fondée sous les auspices de l'Association des Manufacturiers Canadiens."

"Nous apprécions l'importance de cette question, et nous avons confiance que votre Comité réussira à former quelque projet qui pourrait donner l'Assurance à des taux raisonnables."

TAUX D'EXTORTION

"Inclus, nous vous remettons un memorandum de notre Assurance annuelle et du taux moyen de la prime et nous pensons que votre Comité sera de notre opinion que le taux est simplement une extorsion et qu'il va au-delà de la raison humaine. Il n'est pas nécessaire pour nous de dire que toute proposition qui pourrait être faite par le Comité et qui serait mutuellement avantageuse aurait notre chaleureux appui."

"Nous avons confiance que votre Comité qui a cette question en mains sera capable d'effectuer quelque changement pour les divers membres de l'Association des Manufacturiers Canadiens, parce que nous ressentons et nous savons que les taux actuels pour l'Assurance contre le feu sont absolument trop élevés spécialement dans la cité de Toronto."

"J'ai en mains votre circulaire du 31 du mois dernier et je déclare que je suis en pleine sympathie avec vous pour le mouvement concernant l'Assurance. L'as-

(ETABLIE 1853)

The Phenix Insurance Company OF BROOKLYN

TOTAL DE L'ACTIF - - \$7,112,413.30

Robert Hampson & Son, Agents,
39 rue St-Sacrement, Montréal

AVIS

Les personnes pouvant **CONTROLLER** quelques cents piastres de Primes d'Assurances contre l'Incendie, peuvent se faire nommer Agent et recevoir une commission sur leurs Risques. Toutes correspondances si on le désire, traitées **confidentiellement**. Ecrire à "ASSURANCE," Boite 418, Bureau de Poste, Montréal.

COMPAGNIE MONTREAL-CANADA.

d'Assurance contre l'Incendie

Ci-devant

LA COMPAGNIE D'ASSURANCE MUTUELLE
CONTRE LE FEU DE LA CITE DE MONTREAL.

ETABLIE EN 1859

Capital autorisé - - -	\$1,000,000.00
Actif net excédant - - -	480,000.00
Dépot au gouvernement du Canada pour la garantie des porteurs de polices - - -	60,000.00
Sinistres payés à date - - -	388,021.10
Cie indépendante. Taux modérés.	
A. A. LABRECQUE, - - -	Président.
J. B. LAFLEUR, - - -	Gérant

BUREAU PRINCIPAL:

59 rue St-Jacques, Edifice "La Presse"

MONTREAL

On demande des agents pour les localités non représentées.

THE METROPOLITAN LIFE INS. CO.

Incorporée par l'état de New-York.

La Compagnie du Peuple, par le Peuple pour le Peuple.

ACTIF: \$105,656,311.60.

A plus de polices payant primes en force aux Etat-Unis et au Canada que n'importe quelle autre compagnie et pendant chacune des dix années passées a accepté et émis plus de polices nouvelles en Amérique que n'importe quelle autre compagnie.

LA MOYENNE D'UNE JOURNEE D'OUVRAGE.

Réclamations payées.....	359	
Polices échues.....	6,297	
Nouvelles Assurances inscrites		Par jour { \$1,303,559.00
Paiements aux porteurs de Polices et addition à la Réserve....	\$98,582.00	
Actif accru.....	\$53,841.00	

A déposé avec le Gouvernement du Dominion pour la protection des détenteurs de polices au Canada en titres Canadiens, **\$1,800,000.00.**

\$1,342,381,457 d'assurance en vigueur sur 7,523,915 polices.

Western Assurance Co.

Compagnie d'Assurance contre l'Incendie et sur la Marine

INCORPORÉE EN 1851

CAPITAL PAYÉ - - \$2,000,000

ACTIF, au-delà de - - 3,546,000

REVENU ANNUEL, au-delà de 3,678,337

Bureau Principal: **TORONTO, Ont.**
Hon. GEO. A. COX, Président.

J. J. KENNY Vice-Prés. et Directeur-Gérant

C. C. FOSTER, Secrétaire.

Succursale de Montréal:

189 rue Saint-Jacques.

ROBT. BICKERDIKE, Gérant.

surance est à prix réellement trop élevé et c'est un lourd fardeau sur un commerce comme le mien. Je sais que je devrais avoir au moins le double de l'Assurance que j'ai actuellement, mais le taux dans les Compagnies à actions est simplement prohibitif; en conséquence, je dois traiter avec des Compagnies Mutuelles dont le taux est de beaucoup plus bas."

"J'espère que vos efforts seront couronnés de succès en obtenant au moins un taux raisonnable qui couvrira les risques des Manufacturiers."

"Ce mouvement vient à son heure, je serais heureux de voir une Compagnie organisée par les Membres de l'Association."

"Nous serions heureux de co-opérer avec le comité de l'assurance sur le feu de votre Association dans tout ce que vous pourriez faire pour obtenir une réduction des taux actuels."

CHARGES PLUS LOURDES QUE LES PERTES

"Nous pensons que le problème de l'assurance est un de ceux qui doit être bien examiné par les Manufacturiers Canadiens et qu'il doit être fait quelque chose pour obtenir une économie considérable sur les taux. Les taux ont constamment avancé et il nous semble que les Manufacturiers sont appelés à payer pour des pertes supportées dans d'autres lignes."

"Nous sommes de coeur avec vous dans le mouvement entrepris par votre Association. Nous sommes très anxieux d'assurer notre établissement ici, aussitôt que les taux seront ramenés à une base raisonnable."

"Nous sommes assurés dans des Compagnies Mutuelles de la Nouvelle Angleterre. Naturellement nous préférons faire affaire avec les Compagnies Canadiennes, si nous pouvions obtenir à peu près les mêmes conditions, mais jusqu'à présent nous n'avons pu y arriver."

"Inclus nous vous remettons deux cédules sous lesquelles sont placées nos assurances et nous vous remettons trois avis des augmentations de taux que nous

avons eues en trois ans. Il semblerait que ces taux ont à peu près atteint leur limite, quoique nous ne sachions jamais quelle augmentation prochaine nous sera imposée. Nous croyons qu'il est grandement temps d'agir coopérativement."

"Nous voudrions savoir si les Manufacturiers ont jamais envisagé l'idée de former entre eux une Compagnie d'Assurance. Nous pensons que si quelque chose se faisait dans ce sens, on obtiendrait des résultats très satisfaisants."

"Il nous fait bien plaisir de noter que vous avez pris en mains cette question importante et nous n'avons aucun doute

que vous ayez l'idée d'entrer complètement dans les détails de cette question."

"Je pense qu'un mouvement d'union de la part des Manufacturiers est ce qu'il y aurait de mieux à faire et nous avons confiance que vous aurez quelque influence sur les Compagnies d'Assurance et que vous suggèrerez quelque projet en vertu duquel les taux pourraient être réduits."

UNE BONNE COMPAGNIE LOCALE

Cette question de l'assurance contre l'incendie à laquelle j'ai beaucoup songé me donne l'espoir qu'il y aurait de la place pour une bonne Compagnie Locale qui s'efforcerait de répandre le système du "sprinkler," et à prendre les risques. Je peux dire par expérience que les Compagnies d'Assurance ne donnent pas ici un encouragement suffisant à ceux qui font la dépense de protéger leur bâtisse au moyen de "sprinklers."

"D'après les statistiques publiées aux Etats-Unis par le gouvernement, la perte réelle subie par les bâtisses convenablement aménagées avec les "sprinklers" est d'environ 1-16 d'un mile pour cent, c'est-à-dire qu'elle est absolument nominale."

"Nous comprenons que dernièrement les Compagnies ont été plus ou moins à l'encontre, et d'autre part, elles ont fait peu ou pas d'efforts pour établir une différence entre les bons et les mauvais risques. Il est certain que nous avons payé des taux énormes pour l'assurance, taux qui sont une gêne sérieuse pour faire des affaires dans une place comme Montréal en comparaison de New-York, par exemple, qui a des taux, en certains cas, de 200 pour cent moindres."

"Nous pensons qu'une forte Compagnie Mutuelle pourrait certainement procurer une économie aux manufacturiers dans les primes d'assurance."

"Nous pouvons déclarer que la forte proportion des dépenses aux revenus des Compagnies d'Assurance nous a souvent frappés. En certains cas, nous avons vu des rapports indiquant près de 50 p.c., et nous pensons qu'il devrait être remédié, si possible, à un tel état de choses."

J. CLEOPHAS LAMOTHE

AVOCAT

Edifice "LA PRESSE"

Coin St-Jacques et St-Lambert, MONTREAL

TEL. BELL MAIN : 3555

LA PROVINCIALE

MUTUELLE-PRIME FIXE

Assurance Contre le Feu.

Bureau-chef : EDIFICE GUARDIAN

160, RUE ST-JACQUES

MONTREAL.

Cette Compagnie n'a aucune réclamation pendante, soit contestée ou non payée et offre toutes garanties voulues.

"La Foncière"

Compagnie d'Assurance Mutuelle
contre le Feu.

Bureau Principal : 68 rue St-Jacques, Montreal

On demande des Agents intelligents et actifs, partout où la Compagnie n'est pas représentée. Contrat avantageux; commissions rémunératrices.

Demandez notre prospectus, S'adresser aux bureaux de la Compagnie.

SYSTEME DE COTISATION.

Ordre Indépendant des Forestiers

L'ANNEE 1903

Payé aux Veuves, aux Orphelins et aux frères frappés d'incapacité...	\$1,658,108.92
Payé en bénéfices de maladies et de mortalité.....	192,163.71
Augmentation du nombre de membres durant l'année.....	14,123
Augmentation de l'actif durant l'année.....	1,234,23,727

Pourcentage d'accroissement d'assurance en vigueur durant l'année...	4.97%
Pourcentage d'accroissement de l'actif durant l'année.....	19.75%
Chiffre de la mortalité par 1,000, étant .14 de moins qu'en 1902.....	6.46

Pour toute information relative au système d'assurance fraternelle de l'O. I. F. s'adresser à tout officier ou membre de la Société.