

**PAGES  
MANQUANTES**

# Ananas Tranché, Marque Simcoe

Article de qualité rendant les plus grands services à la cuisinière pour la préparation de mets nouveaux et savoureux.

Pourquoi ne pas faire connaître les ressources que donne l'Ananas Tranché à la ménagère qui désire essayer de confectionner un mets nouveau ? Voici deux recettes éprouvées à lui recommander, nous serons heureux de vous en envoyer d'autres sur demande.

L'Ananas Tranché Simcoe est une forme parfaitement pure de ce fruit succulent, préparé uniquement au moyen d'Ananas de Bahama du meilleur choix et du meilleur sucre granulé.

Essayez vous-même une boîte d'Ananas Tranché Simcoe. C'est le meilleur moyen de vous enthousiasmer à son sujet. En boîtes de 2's.

## Tarte aux Ananas

Videz dans un plat une boîte d'Ananas Râpés Simcoe, battez les jaunes de deux oeufs, ajoutez-y une cuillère à thé de beurre bien malaxé, mélangez au tout une tasse de lait et battez dedans l'Ananas Râpé. Versez immédiatement dans une croûte ouverte et faites cuire au four à feu modéré. La cuisson terminée, garnissez de meringues faites en battant dur le blanc d'un oeuf, avec une cuillerée de sucre en poudre. Remettez au four assez longtemps pour brunir légèrement.

Votre marchand de gros a un prix spécial pour livraison immédiate.

Donnez un ordre aujourd'hui même.

## Dominion Cannery

LIMITED

HAMILTON, ONTARIO.

## Glacé aux Ananas et aux Pêches

Tirez la liqueur d'une boîte de Pêches Simcoe. Hachez fin et versez dans un plat avec le contenu d'une boîte d'Ananas Tranché Simcoe. Mettez par-dessus une tasse de sucre granulé. Laissez reposer une heure et versez sur le tout la liqueur extraite des fruits et assez d'eau pour faire une bonne chopine et demie de liquide. S'il le faut, ajoutez du sucre. Mélangez-y le jus d'un citron et le blanc non battu d'un oeuf. Faites geler.

LEMON CREAM

# MCCORMICK'S BISCUITS

MAPLE LEAF

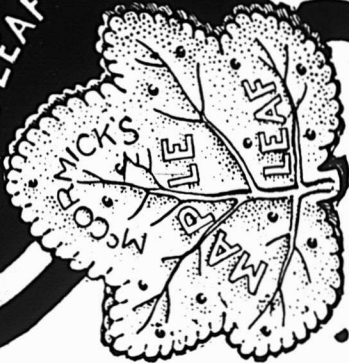

Une révélation en fait de friandises. Une couche de Crème "Maple", douce, d'un goût engageant, placée entre deux biscuits, à savoir d'Erable, de Forme Feuille d'Erable.

80

Dissimulée entre deux biscuits croustillants magnifiquement brunis d'un modèle unique, est une crème merveilleuse ayant une saveur de jus de citron.

Soixante environ par livre.

REPRODUCTION D'UNE ANNONCE DE 4 COLONNES DANS DES JOURNAUX.

## Activité sur toute la Ligne !

Le commerce des biscuits est florissant pour le marchand qui active la vente des Biscuits "Maple Leaf" et "Lemon Cream" de McCormick.

La publicité faite en faveur des marchandises et leur qualité ont créé une demande plus considérable que nous ne l'espérions, et il a fallu une certaine activité de notre part pour satisfaire tout le monde. Mais maintenant que nous sommes à la hauteur de la situation, nous in-

vitons tous les marchands à s'adresser à nous et à se faire de nouveaux amis et des clients constants, en mettant en magasin un approvisionnement de chaque espèce de ces biscuits.

Ces deux genres de sandwiches alléchants, enchanteurs, ont un charme qui leur est propre; ils sont si délicats et leur goût est si délicieux qu'ils prennent rapidement la place des desserts lourds.

Votre clientèle les demandera.

Ordonnez-les au point d'expédition le plus rapproché.

# MCCORMICK'S

Manufacture à  
LONDON, CANADA

Magasins à

MONTREAL, OTTAWA, HAMILTON, KINGSTON, WINNIPEG, CALGARY.

PRIX COURANTS.

Dans la liste qui suit, sont comprises uniquement les marques spéciales de marchandises dont les maisons, indiquées en caractère noirs, ont l'agence ou la représentation directe au Canada, ou que ces maisons manufacturent elles-mêmes. Les prix indiqués le sont d'après les derniers renseignements fournis par les agents, représentants ou manufacturiers eux-mêmes.

WALTER BAKER & CO., LTD.



Registered U.S. Pat. Off.

La lb.  
 Chocolat, Prime No 1, bte 12 lbs., pains de ½ lb. et ¼ lb.... 0.35  
 Chocolat à la Vanille, bte de 6 lbs. ... 0.44  
 German's Sweet, bte de 6 lbs... 0.26  
 Breakfast Cocoa, bte de 1/5, ¼, ½, 1 et 5 lbs. ... 0.41  
 Cracked Cocoa, bte de ½ lb., bte de 12 lbs., Ex. sac de 6 lbs. ... 0.32  
 Chocolat sucré, Caracas, bte de 6 lbs. 0.32  
 Falcon Cocoa (Soda chaud ou froid), boîtes de 1 lb... 0.38  
 Caracas Tablets, 100 paquets la bte  
 5 noués ensemble... 3.00  
 Chocolat sucré, Auto, bte de 6 lbs. 0.32  
 Ces prix sont F.O.B. Montréal.

BRODIE & HARVIE,

Farines préparées de Brodie. la doz  
 Red XXX .. pqts de 6 lbs. 3.10  
 Red XXX .. pqts de 3 lbs. 1.60  
 Crescent.. pqts de 6 lbs. 2.90

Crescent.. pqts de 3 lbs. 1.50  
 Superb .. pqts de 6 lbs. 2.70  
 Superb .. pqts de 3 lbs. 1.40  
 Buckwheat.. pqts de 3 lbs. 1.60  
 Buckwheat.. pqts de 6 lbs. 3.10  
 Griddle-Cake .. pqts de 3 lbs. 1.60  
 Griddle-Cake .. pqts de 6 lbs. 3.10

Caisses contenant 1 doz. paquets de 6 lbs. ou 2 doz. paquets 3 lbs., 20c chaque.

L. CHAPUT, FILS & CIE,

Montréal.

Thé Noir Ceylan "Owl" La lb.  
 No 5. 1 lb. 30 lbs. par cse... 20c  
 No 5. ½ lb. 30 lbs. par cse... 21c  
 No 10. 1 lb. 30 lbs. par cse... 26c  
 No 10. ½ lb. 30 lbs. par cse... 27c  
 No 15. 1 lb. 30 lbs. par cse... 32c  
 No 15. ½ lb. 30 lbs. par cse... 33c  
 No 30. 1 lb. et ½ lb. 30 lbs. par cse 40c

Thé Vert Ceylan "Owl" La lb.

No 5. 1 lb. 30 lbs. par cse... 20c  
 No 5. ½ lb. 30 lbs. par cse... 21c

CHURCH & DWIGHT

Soda Cow Brand



Caisse, 60 paquets de 1 lb., \$3.00.  
 Caisse, 120 paquets de ½ lb., \$3.00.  
 Caisse, 30 pqts. 1 lb. et 60 pqts. ½ lb., \$3.00.

Caisse de paquets de 5c., contenant 96 paquets, \$3.00.

WILLIAM CLARK,

Montréal.

Conserves. Montréal. La doz.  
 Viandes assorties .. 2.00  
 Compressed Corned Beel.. 1s 2.00  
 Compressed Corned Beef.. 2s 3.35  
 Lunch Ham .. 1s 2.25  
 Lunch Ham .. 2s 3.50  
 Ready Lunch Beef.. 1s \$2.00 2s 3.00  
 Geneva Sausage.. 1s 2.50 2s 4.25  
 English Brown .. 1s 1.90 2s 3.15  
 Boneless Pigs Feet.. 1s 1.90 2s 3.15  
 Sliced Smoked Beef.. ½s 1.50 1s 2.50  
 Roast Beef .. 1s 2.00 2s 3.35  
 Ready Lunch Loaves, Veau Jambon, Boeuf, assortis. .. ½s 1.50  
 Dito.. 1s 2.60  
 Boeuf Bouilli .. 1s 2.00

NOUS PRENONS MAINTENANT DES ORDRES POUR LIVRAISON FUTURE.

# Conserves Marque Quaker

A 2½ cents par douzaine au-dessous des prix d'ouverture.

Placez votre ordre maintenant et économisez cinq cents par caisse.

MATHEWSON'S SONS,

Boite Postale 2360, MONTREAL.

## LA TOUX ET LES RHUMES

### Signaux d'Alarme du Printemps !

Quelques personnes sont si spécialement sujettes aux rhumes qu'elles ont besoin d'avoir toujours sous la main un remède préventif.

## LE SIROP MATHIEU de Goudron et d'Huile de Foie de Morue

devrait être pris dès les premiers symptômes. Il coupe rapidement le rhume et fortifie les organes affectés, en même temps qu'il restaure l'ensemble de l'organisme.

Grande Bouteille 35 cts. — Quand avec le rhume, le mal de tête et la fièvre font leur apparition, prenez des Poudres Nervines MATHIEU pour calmer la fièvre et supprimer la douleur. — La Boîte de 18 poudres 25 cts.

LA CIE J. L. MATHIEU, Propriétaire, Sherbrooke, P. Q.

Boeuf Bouilli .. . . . 2s 3.35  
 Boeuf Bouilli .. . . . 6s 13.00

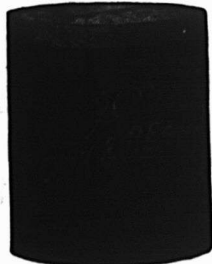

Pork and Beans, sauce tomates 1s 0.60  
 Pork and Beans, sauce tomates 1s 0.50  
 Pork and Beans, sauce tomates  
 boites plates .. . . . 3s 1.00  
 Pork and Beans, boites hau-  
 tes, sauce tomates.. . . . 3s 1.25



Pork and Beans, Plain. . . . 1s 0.50  
 Pork and Beans, Plain .. . . 2s 0.90  
 Pork and Beans, Plain, boites  
 plates .. . . . 3s 1.00  
 Pork and Beans, boites hau-  
 tes, Plain .. . . . 3s 1.25  
 Pork and Beans, sauce Chili. 1s 0.50  
 Pork and Beans, sauce Chili 2s 0.90  
 Pork and Beans, sauce Chili 3s 1.00  
 Ox Tongue (whole) .. . . . 1½s 7.50

Ox Tongue (whole) .. . . . 2s 8.50  
 Ox Tongue (whole) .. . . . 2½s 9.50  
 Jellied Veal.. . . . 2s 3.00  
 Gelées de Bouillon.. . . . 2s 3.50  
 Gelées de Bouillon.. . . . 6s 10.00

**Potted Meats** La doz.  
 Ham, Tongue, Beef and Veal,  
 ½s 0.50 ½s 1.00  
 Tongue, Ham and Veal .. . . ½s 1.20  
 Veal and Ham, pâtés.. . . . ½s 1.10  
 Pâtés de Foie .. . . . ½s 0.90  
 Pâtés de Foie .. . . . ½s 1.35

**Soupes** La doz.  
 Chicken.. . . . pqts 1.10  
 Chicken.. . . . qts 3.00  
 Mulligatawnay, Oxtail, Kidney  
 Tomato, Vegetable, Mock Tur-  
 tle, Consommé, Pois .. . . . pqts 1.00  
 Dito .. . . . qts 2.00

**Mince Meat** La doz.  
 (Tins fermées hermétiquement.)  
 1s \$1.00, 2s 1.95, 3s 3.00, 4s 4.00, 5s 5.00

**Plum-Pudding**  
 Anglais. . . 1s 1.50  
 Plum-Pudding  
 Anglais. . . 2s 2.00



Boeuf fumé en tran-  
 ches "Inglass" .. . . . ½s 1.50  
 Boeuf fumé en tranches "In-  
 glass" .. . . . ½s 2.10  
 Boeuf fumé en tranches "In-  
 glass" .. . . . 1s 3.35

J. M. DOUGLAS & CO.,  
 Montréal.



Blous à laver  
 La lb.  
 "Bleuol," boites  
 10 lbs., 50 pqts  
 de 4 carrés, 15c  
 "Sapphire,"  
 btes de 14 lbs  
 pqts de ¼ lb.,  
 12c.  
 "Union," boites  
 de 14 lbs., pqts  
 de ¼ et 1 lb, 10c

The EDWARDSBURG STARCH CO.,  
 Ltd, Montréal.  
 Sirops de Table.

**Marque "Crown."**  
 Quarts (700 livres) .. . . . lb. 0.03½  
 ½ quarts (350 livres) .. . . . lb. 0.03½  
 ¼ quarts (175 livres) .. . . . lb. 0.03½  
 Seaux de 38½ lbs .. . . . le seau 1.70  
 Seaux de 25 lbs .. . . . le seau 1.20  
 Canistres 2 lbs., 2 doz. à la caisse 2.25  
 Canistres 5 lbs., 1 doz. à la caisse. 2.60  
 Canistres 10 lbs., ½ doz. à la caisse 2.50  
 Canistres 20 lbs., ¼ doz. à la caisse 2.45  
**Marque "Lily White."**  
 Canistres 2 lbs., 2 doz. à la caisse 2.50  
 Canistres 5 lbs., 1 doz. à la caisse 2.85  
 Canistres 10 lbs., ½ doz. à la caisse 2.75  
 Canistres 20 lbs., ¼ doz. à la caisse 2.70  
**Marque "Beaver" (Goût d'Erable)**  
 Canistres 2 lbs., 2 doz. à la caisse 3.50  
 Canistres 5 lbs., 1 doz. à la caisse 4.00  
 Canistres 10 lbs., ½ doz. à la caisse 3.95  
 Canistres 20 lbs., ¼ doz. à la caisse 3.90

**TABACS EN FEUILLES**  
 DE  
**J. A. FOREST, IMPOR- TATEUR**

Nous invitons Tabacolistes et Epiciers à venir considérer l'assortiment le plus complet dans les Tabacs et Pipes de toutes sortes.

"PETIT CANADIEN."  
 "ROUGE."  
 "HAVANA."  
 "BLEU."  
 "GRAND GÉNÉRAL."  
 "BELGIQUE."  
 "COMSTOCK."  
 "QUESNEL."  
 "PARFUM D'ITALIE."

NOS PRIX SONT LES PLUS BAS DU MARCHÉ.  
 LES COMMANDES PAR MAILLE, NOTRE SPÉCIALITÉ.  
 QUOTATIONS ENVOYÉES AVEC PLAISIR SUR DEMANDE.  
 ADRESSEZ-VOUS OU ÉCRIVEZ DE SUITE A

**J. A. FOREST, IMPORTATEUR et TABACONISTE en GROS, 189 rue Amherst, MONTREAL.**

**PURITY, MEDALLION, THREE STARS,**

Trois Marques de Farine sur lesquelles on peut compter.

**WESTERN CANADA FLOUR MILLS CO., LIMITED.**  
 TORONTO, MONTREAL, ST-JOHN, N.B., WINNIPEG, BRANDON

**PAPIER**  
 POUR  
**MIMEOGRAPH**

Demandez à votre LIBRAIRE la marque "Northern Mills," qualité supérieure pour PAPIER A COPIE.

Manufacturée par la  
**Compagnie des Moulins DU NORD**  
 278 rue St-Paul, Montréal.

**CONSIGNATIONS.**  
 La Cie Canadienne de Produits Agricoles, LIMITÉE,

A cause de sa clientèle nombreuse et choisie, disposera  
**AVEC AVANTAGE**

De toutes les consignations qui lui seront faites de  
**Beurre, Sirop d'Erable, Oeufs, Sucre d'Erable, Fromage, etc.**

Remise est toujours faite sans délai.  
 Adressez : La Cie Canadienne de Produits Agricoles,  
 21-23 RUE ST-PIERRE, MONTREAL.  
 Tel. Bell Main 3152-4610.

# Marchandises à Bon Marché

POUR

## LIVRAISON IMMEDIATE

Profitez des **Prix Réduits** de cette Vente Spéciale toute à l'avantage de l'acheteur, en nous envoyant vos commandes sans délai pour les marchandises dont les marques sont avantageusement connues du public.

- 1000 Caisses de **Conserves de Légumes et de Fruits Importés** de la Marque "Soleil".  
**Petits Pois "Soleil", Haricots "Soleil", Flageolets "Soleil", Macédoines de Légumes "Soleil", Asperges "Soleil", Epinards "Soleil".**  
**SOUPES "Soleil": Julienne, Printanière, Cerfeuil, Purée de Tomates, etc.**
- 500 Caisses **Petits Pois**, François Petit & Cie.
- 350 Caisses **Huile d'Olive de Table "Minerva"**, garantie pure par le Laboratoire Municipal de Marseille.
- 450 Caisses de **Savon de Castille** Importé, des marques : "**Le Soleil**" 72% d'Huile d'Olive. , "**La Lune**" 65% d'Huile d'Olive.
- 725 Caisses **Gin "Gold Finch"** de Herman Jansen. Chaque bouteille porte un certificat de pureté de la Municipalité de Schiedam (Hollande).
- 350 Caisses **Vin Tonique BANYULS Bartissol**, de Banyuls-sur mer. Vin absolument Naturel, Supérieur à tout autre vin médicamenteux.
- 225 Caisses **Vin Apéritif BACCHUS**, de la maison A. Sarrazin & Javilliers, Dijon, France.
- 1000 Caisses **Eaux de Vichy des Sources** { **St-Nicolas.**  
**Neptune.**  
**Capitale.**  
**Sanitas (Gazeuse).**
- 800 Caisses **Limonade de Vichy "La Savoureuse"**.  
**"St-Nicolas"**.
- 500 Caisses **Empois de Riz REMY**, en paquets de  $\frac{1}{4}$ ,  $\frac{1}{2}$ , 1 lb, et barils de 120 et 240 lbs  
**2 Chars assortis LAGER MILLER HIGH LIFE et MILLER MALT EXTRACT**, livrables en Avril et Mai.

### A ARRIVER

Quantité Considérable de CONSERVES de LÉGUMES et de FRUITS des Meilleures MARQUES CANADIENNES.

Nous recommandons la Marque "**Victoria**".

Pour toutes informations, cotations, etc., écrivez, téléphonez ou télégraphiez à nos frais.

## LAPORTE, MARTIN & Cie., Limitée

Epicerie, Vins et Liqueurs en Gros,

**MONTREAL.**

Empois de buanderie	La lb.
No 1 Blanc ou Bleu, cartons 3 lbs	0.06½
No 1 Blanc ou Bleu, cartons 4 lbs	0.06½
No 1 Blanc, barils...	0.05½
Canada Laundry (cse de 40 lbs.)	0.05
Silver Gloss, btes à coulisses, 6 lbs.	0.07½
Silver Gloss, canistres de 6 lbs.	0.07½
Kegs Silver Gloss gros cristaux.	0.06½
Edwardsburg's Silver Gloss, paquets chromos de 1 lb...	0.07
Benson's Satine, cartons de 1 lb.	0.07
Canada White Gloss, pqts de 1 lb.	0.05½
Benson's Enamel, par boîte de 20 et 40 paquets...	1.50 et 3.00
<b>Celluloid</b>	
Boites contenant 45 cartons, par caisse	3.60
<b>Empois de cuisine</b>	
Benson's Celebrated prepared Corn	
Boites de 40 lbs.	0.06½
Boites de 20 lbs.	0.07
Canada Pure Corn Starch	
Boites de 40 lbs.	0.04½
Boites de 20 lbs.	0.04½

N. K. FAIRBANK COMPANY,  
Montréal.



Prix du Saindoux Composé, Marque BOAR'S HEAD.

Tierces, lb.	0.11
Demiquarts, lb.	0.11½
Tinettes 60 lbs lb.	0.11½
Seaux en bois, 20 lbs.	2.30
Chaudières, 20 lbs.	2.20
Caisnes, 3 lbs.	0.12
Caisnes, 5 lbs.	0.11½
Caisnes, 10 lbs.	0.11½



E. W. GILLETT COMPANY, LIMITED.  
Toronto, Ont.

AVIS.—1. Les prix cotés dans cette liste sont pour marchandises aux points de distribution de gros dans Ontario et Québec, excepté là où des listes spéciales de prix plus élevés sont en vigueur, et ils sont sujets à varier sans avis.

Levain en Tablettes "Royal."

Boîtes 36 paquets à 5c . . . la boîte \$1.15

Lessive en Poudre de Gillett.



La cse

4 doz. à la caisse \$3.50

3 caisses . . . . 3.40

5 caisses ou plus 3.35

Poudre à Pâte "Magic"

Ne contient pas d'alun.



La doz.

6 doz. de 5c. . . \$0.50

4 doz. de 4 oz. . . 0.75

4 doz. de 6 oz. . . 1.00

4 doz. de 8 oz. . . 1.30

4 doz. de 12 oz. . . 1.80

2 doz. de 12 oz. . . 1.85

4 doz. de 16 oz. . . 2.25

2 doz. de 16 oz. . . 2.30

1 doz. de 2½ lbs. . . 5.00

½ doz. de 5 lbs. . . 9.60

2 doz. de 6 oz. } à

1 doz. de 12 oz. } la Cse

1 doz. de 16 oz. } \$6.00

Vendue en canistres seulement.  
Remise spéciale de 5% accordée sur les commandes de 5 caisses et plus de la Poudre à Pâte "Magic".

Soda "Magic"	La cse
No. 1 caisse 60 pqts de 1 lb . . .	2.85
5 caisses . . . . .	2.75
No. 2 caisse 120 pqts de ½ lb . . .	2.85
5 caisses . . . . .	2.75



No 3 caisse

30 pqts. de 1 lb. } 2.85  
et 60 pqts. de ½ lb. }

5 caisses . . . . . 2.75

No. 5 caisse . . . . .

100 pqts. de 10 oz. 2.90

5 caisses . . . . . 2.80

Crème de Tartre de "Gillett"

La doz.

½ lb. pqts. (4 doz. dans la caisse) . . . . \$1.00

¾ lb. pqts. (4 doz. dans la caisse) . . . . 2.00

La cse

4 doz. pqts., ½ lb. . . . { assor. } \$8.00  
2 doz. pqts., ½ lb. . . . { tis. }

½ lb. canistres rondes, avec couvercles fermant à vis (4 doz. dans la caisse) . . . . . 2.20

1 lb. canistres rondes, avec couvercles fermant à vis (3 doz. dans la caisse) . . . . . 4.10

La lb.

5 lb. canistres carrées (½ doz. dans la caisse) . . . . . 0.33

10 lb. boîtes en bois . . . . . 0.30½

25 lb. seaux en bois . . . . . 0.30½

100 lb. barils . . . . . 0.28½

360 lb. barils . . . . . 0.28

L'annonce représente la vapeur qu'actionne la machinerie, montez la vapeur. La publicité est le lubrifiant des affaires, ne ménagez pas l'huile. La publicité est le réveil-matin des affaires, sonnez le réveil.

Il n'y a jamais eu

d'article plus brillant, plus attrayant ou plus profitable à vendre pour un épicier que FELS-NAPTHA. L'intérêt personnel du marchand judicieux devrait le porter à augmenter toujours ses ventes de FELS-NAPTHA.



Prompt Renouveau  
avec les Viandes de Clark.

C'est la règle pour les Viandes de Clark, et cela est aussi spécialement vrai des

Fèves au Lard  
de Clark.

C'est un aliment pur, sain, d'une bonne valeur, dont la vente est constante.

Les Soupes Concentrées, Marque Château, de Clark.

sont maintenant des articles de vente sûre.

Wm. Clark, Montréal

Manufacturier de Spécialités Alimentaires de Haute Qualité.

C'EST UN FAIT ACQUIS que dans la vie pratique des affaires, les annonces insérées dans un bon journal de la partie, rapportent. Faites un essai dans le "Prix Courant" et vous serez satisfait.

PAIN POUR OISEAUX est le "Cottam Seed" fabriqué d'après six brevets. Marchandise de confiance; rien ne peut l'apprécier comme valeur et comme popularité. Chez tous les fournisseurs de gros.

CONFITURES PURES DE UPTON

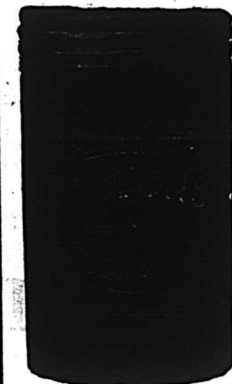

CONFITURES PURES NOUVELLE SAISON, DE UPTON MAINTENANT PRÊTES.

Absolument pures et de saveur délicieuse, conservées dans des seaux de 5 lbs. et des jarres en verre de 10 oz., doublés or, scellés hermétiquement.

PURE MARMELADE D'ORANGE DE UPTON

Bien et favorablement connue de l'épicier et de ses clients dans tout le Canada, où elle est faite et vendue depuis plus de quinze ans.

# HUDON, HEBERT & CIE, LIMITÉE

Maison de Gros Fondée en 1839

## Epicerie

## Vins et Liqueurs

**Seuls Agents au Canada de :**

<b>LES PERES CHARTREUX</b>	Tarragone	<b>Chartreuse Véritable Verte et Jaune</b>
<b>J. DE MULLER . . . . .</b>	Tarragone	<b>VINS DE MESSE et autres de Tarragone.</b>
<b>Archambeaud Frères . . . . .</b>	Bordeaux	<b>COGNAC JOCKEY - CLUB..</b>
<b>Boutelleau &amp; Co. . . . .</b>	Barbezieux	<b>RHUMS DIAMANT et WHITE BALL.</b>
<b>A. Pérodeau &amp; Co. . . . .</b>	Cognac	<b>Cognacs.</b>
<b>Nuyens &amp; Co. . . . .</b>	Bordeaux	<b>Sanator Medicinal Brandy et Brandy 15 ans.</b>
<b>La Cie des Grandes Sources Minérales Françaises</b>	Vichy	<b>Liqueurs et Cordiaux Français.</b>
<b>VIOLET FRERES . . . . .</b>	Thuir	<b>VICHY - GENEUSE.</b>
<b>Wynand Fockink . . . . .</b>	Amsterdam	<b>VIN BYRRH, et autres Vins Fins.</b>
<b>Wright &amp; Greig Limited . . . . .</b>	Glasgow	<b>Gin de Hollande.</b>
<b>Alexander Cairns &amp; Sons</b>	Paisley	<b>Whiskies Ecosais Roderick Dhu, Premier &amp; Grand Liqueur.</b>
<b>Talbot Frères . . . . .</b>	Bordeaux	<b>Confitures, Celées et Marmelades.</b>
<b>Mirand &amp; Courtine . . . . .</b>	Maisons-Alfort	<b>PATES ALIMENTAIRES</b>
(A. Courtine & Cie, Successeurs.)		<b>Huiles d'Olive,</b>
<b>THE BON AMI COMPANY</b>	New-York	<b>Pois, Champignons, etc., etc.</b>
		<b>PATES ALIMENTAIRES.</b>
		<b>BON AMI.</b>

Seuls Agents, pour la Province de Québec, de :

**STAVANGER PRESERVING Co., Norvège, Sardines à l'Huile "Crossed Fish".**

**H. J. HEINZ Co., Pittsburg, Produits Alimentaires, "57 Variétés."**





**GUNN, LANGLOIS & Cie, Limitée**  
Montréal.



Prix du saindoux  
composé, marque

**EASIFIRST**

- Tierces... 0.10½
- Tinettes 60 lbs. 0.10½
- Seaux en bois, 20 lbs. 2.20
- Chaudières, 20 lbs. 2.10
- Caisses, 3 lbs. lb. 0.11½
- Caisses, 5 lbs. lb. 0.11½
- Caisses, 10 lbs. lb. 0.11½
- Pains moulés d'une livre... 0.12

**HUDON, HEBERT & Cie, Limitée,**  
Montréal.

- Savon "Bon Ami."
- Caisse de 3 doz... la doz. 1.19
- En lots de 5 grosses .. la grosse 13.40
- Pâtes Alimentaires**
- Macaroni, Vermicelle, Spaghetti, Nouillettes, Coquillettes, Alphabets, Pâtes assorties, Coudes, Paquets d'une livre ou vrac, caisses 25 lbs.

en pqts en vrac

- Marque "Gazelle" lb. 0.06½ 0.00
- Marque "Talbot Frères" lb. 0.07½ 0.07
- Marque "A. Courtine & Cie" lb. 0.08 0.07½

F. O. B. Montréal.—Net 30 jours.

**Produits de la maison Talbot Frères,**  
Bordeaux.

Pois Verts Français, Cses 100 btes de 500 grammes, soit 18 ozs.

- Sur-Extra-Fins ... la cse \$16.50
- Extra Fins ... 14.50

- Fins .. 12.50
- Mi-Fins .. 11.00
- Moyens .. 10.00
- Petits Pois .. 9.00
- Champignons Français, cses 100 btes de 500 grammes, soit 18 ozs.**
- Extra .. \$21.00
- Premier Choix .. 19.00
- Choix .. 16.00
- Hôtel .. 13.00
- Olives Espagnoles Queen,**

la doz.

- Bouteilles 64 oz., caisses ½ doz... \$9.00
- Bouteilles 36 oz., caisses 1 doz... 5.00
- Bouteilles 20 oz., caisses 1 doz... 3.60
- Bouteilles 10 oz., caisses 2 doz... 2.20

**Huile d'Olive, Extra surfine, bouteilles craquelées.**

- Caisses 12 litres ... la cse \$8.00
- Caisses 12 demi-litres ... 6.00
- Caisses 24 quarts de litre... 7.00
- Huile d'Olive Extra Surfine, en canistres**

la cse

- Caisses 48 canistres d'un huitième de gallon... \$15.75
- Caisses 24 canistres d'un quart de gallon ... 15.00

la canistre

- Caisses, 12 canistres d'un demi gallon... 1.10
- Caisses 6 canistres d'un gallon... 2.50
- Produits de la Maison Alexander Cairns & Sons, Paisley, Ecosse.**

En flacons de verre de 1 lb., fermeture hermétique patentée, caisse de 2 doz.

- Confitures de Fraises, Framboises, Cassis, Gadelles Rouges, Groseilles, Abricots, Pêches, Reine-Claude (Green-gage), Prunes de Damas (Damson), Prunes, Framboises et Gadelles assorties, la doz. \$1.90**

- Marmelade d'Orange Ecossoise, caisse de 2 doz. 1.50**
- Home-Made Orange, Tangerine Orange, Abricots, cse de 2 doz. 2.00**
- Pêches .. cse de 2 doz. 2.10**
- Figues et Citrons, Gingembre, Gingembre et Ananas, Figues Vertes et Gingembre, Ananas, cse de 2 douzaines... 2.25**
- En boîtes de fer blanc de 7 lbs., 12 boîtes la caisse I caisse. Moins**

**Confitures de Fraises, la douzaine \$10.00 \$10.20**

**Confitures de Framboises, la douzaine 10.00 10.20**

**Confitures de Cassis, la douzaine 10.50 10.75**

**Confitures Assorties, la douzaine 10.00 00.00**

**L'assortiment comprend 2 boîtes de Fraises, 2 de Framboises, 2 d'Abricots, 2 de Cassis, 2 de Groseilles, 2 de Reine Claude.**

I caisse

**Marmelade d'Orange Ecossoise.. \$7.50**

**Gelées en flacons de verre de 1 lb., fermeture hermétique, caisses de 2 douzaines.**

**Gadelles Noires, Gadelles Rouges, la caisse \$2.60**

**Groseilles, Mûres .. la caisse 2.10**

**Pure Gelée de Pieds de Veau pour la table, en flacons en verre carrés de 1 lb., fermeture hermétique patentée, caisses de 2 doz.**

**Citrons, Orange, Vanille, Nature, la caisse 1.80**

**Champagne, Cognac, Madère, Port, Sherry, la caisse .. 2.00**

**En flacons de verre de 2 lbs, fermeture hermétique patentée,**

# LE NOM DE FAIRBANK GARANTIT LE SAVON

**GOLD DUST est vendu avant que vous le mettiez en stock, parce que vos clients savent ce qu'il accomplira et que chacun d'eux a lu notre mot d'ordre :**

**" Let The Gold Dust Twins Do Your Work. "**



**GOLD DUST se vend de lui-même — vous n'avez pas à " vanter ses mérites," nous Le Faisons dans notre publicité, et les milliers de femmes qui s'en Servent Parlent aussi en sa Faveur.**

Vous pouvez vendre à une Cliente son **GOLD DUST** et six autres articles dans le temps qu'il vous faudrait pour lui parler de quelque autre Poudre à Laver ; elle achètera toujours **GOLD DUST** et en sera satisfaite. Ne vous créez pas d'ennuis en " poussant la vente " de poudres qui n'ont pas une renommée établie. — Vendez simplement **GOLD DUST**.

Manufacturé par **THE N. K. FAIRBANK COMPANY, Montréal.**



## Les Connaisseurs

APPRECIENT LES CÉLÈBRES

# PIPES "PETERSON"

Tous les marchands de tabac soucieux de leur réputation devraient avoir cette marque en magasin.

Seule et unique maison au Canada réparant et fabricant les pipes et articles de fumeurs en tous genres.

Propriétaires des  
MARQUES BIEN CONNUES



Seuls dépositaires des Tabacs et Cigarettes  
de la Régie Française.

## GENIN, TRUDEAU & CIE

22 RUE NOTRE-DAME OUEST, - - MONTREAL.

# Wagstaffe's Fine Old English

==== 1911 ====

Marmelade d'Oranges de Séville  
Tout Orange et Sucre

Marmelade de Figues Vertes

Marmelade de Gingembre  
Marmelade de Figues et Citrons  
Marmelade d'Ananas  
Marmelade de Gelée en Tranches

Garanties exemptes de Substances Préservatrices,  
de Glucose et de Matières Colorantes

# Wagstaffe Limited

Manufacturiers de Pures Conserves de Fruits.

HAMILTON.

# SEL GEMME

(EN POUDRE ET EN MORCEAUX)

Sel Marin  
"ATLANTIC"

ET SEL POUR TOUS LES USAGES.

VERRET, STEWART & Co., LIMITED

MONTRÉAL

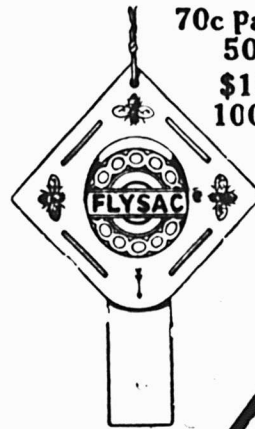

70c Par boîte de  
50 Pièces.  
\$12.75 Par  
1000 Pièces.

Des centaines de  
mille ont déjà  
été vendus au  
Canada.  
Se détaille  
à 2 pour  
5c.

L'Attrapeur de Mouches "FLYSAC".

C'est une offre  
exceptionnellement  
bonne, qui a été un  
bienfait pour les ména-  
gères dans divers pays.



HODGSON, SUMNER CO., Limited.  
345-351 rue St-Paul, Montréal.

Agents exclusifs pour les provinces de Québec, Ontario, Nouveau-  
Brunswick, Nouvelle-Écosse et Île du Prince Édouard.

## JAMBON ET LARD FUMÉ DE LAING POUR PAQUES.

Commandez dès maintenant vos approvisionnements.  
Fraichement fumés ; il n'y en a pas de meilleurs.

The Laing Packing & Provision Co., Limited, Montréal.

Les Lignes en Demande Constante!

LES PICKLES DE ROWAT

ET

LA SAUCE DE PATERSON

Tenez-vous ces articles de vente facile ?

ROWATT & CO.

GLASCOW, ECOSSE.

Distributeurs Canadiens :—Snowdon & Ebbitt, 325 Edifice Coristine, Montréal, Québec, Ontario, Manitoba et le Nord-Ouest ;  
F. K. Warren, Halifax, N. E. ; F. H. Tippet & Co., St. John, N. B. ; C. E. Jarvis & Co, Vancouver, C. A.

Les Marchandises pures augmentent la Clientèle.

Donnez à vos clients le Sucre Extra Granulé

# Redpath

De la sorte, vous attachez à votre magasin la clientèle de la meilleure classe.

Aucun autre sucre ne peut lui être comparé.

Faites-en l'essai vous-même. Mettez à côté des échantillons d'autres manufacturiers. Vous verrez la différence et reconnaîtrez l'avantage que vous avez à recommander le Sucre "Redpath", comme le meilleur.

Jaune d'or en Poudre,

Extra Moulu,

Extra Granulé.

PARIS LUMPS  
en boîtes de 100, 50 et 25  
lbs, et en cartonnages  
"Red Seal" à l'épreuve  
de la poussière.

The Canada Sugar Refining Company,  
LIMITED.

MONTREAL, Canada.

Maison Fondée en 1854 par John Redpath.

Très peu de fabricants de fromage au Canada se risqueraient à employer dans le caillé d'autre sel que le

## Sel à Fromage WINDSOR

Ils l'ont essayé et éprouvé — pour sa pureté — sa solubilité — sa saveur — et ont constaté qu'il forme une classe par lui-même.

Il n'y a presque aucune demande pour tout autre sel à fromage.

The Canadian Salt Co., Limited  
WINDSOR, ONTARIO

Citron, Orange, Vanille, Nature,  
la caisse 3.00  
Pour moindre quantité, 10c de plus par  
douzaine.  
Net 30 jours sans escompte.

IMPERIAL TOBACCO COMPANY  
OF CANADA, Limited.

Cigarettes.	Le 1000
Richmond Straight Cut	11.00
Sweet Caporal	8.50
Athlete	8.50
Old Judge	8.50
New Light (tout tabac)	8.50
Sub-Rosa Cigarros (tout tabac)	8.50
Derby	6.55
Old Gold	6.30
Prince	5.75
Sweet Sixteen	5.75
Dardanelle ordinaires	12.25
Dardanelle, bouts en liège ou en argent	12.50
Murad (turques) bouts en papier	12.00
Moguls, bouts papier ou liège	12.00
Yildiz (turques)	15.00
Yildiz Magnums, bouts en papier, en liège ou en or	20.00
Tabacs à cigarettes.	La lb.
Puritan et B. C. No 1	1/125 1.00
Sweet Caporal	1/135 1.15
Tabacs coupés.	La lb.
Old Cut	10s 0.79
Lord Stanley, Fins 1/2 lb.	1.05
Meersburg	10s 0.79
Athlete Mixture, Tins 1/2 et 1/4 lb.	1.35
Old Gold	12s 0.95
Seal of North Carolina	12s 0.95
Duke's Mixture (Cut Plug)	0.82
Old Virginia, pqt 1/2 et 1 lb.	0.72
Duke's Mixture (Granulated), 1/100	0.85

Bull Durham,  
1/10 bags, 5 lbs. carton . . . . 1.25  
1/16 bags, 5 lbs. carton . . . . 1.25  
IMPERIAL TOBACCO CO. OF  
CANADA, Limited, Montréal.  
(Empire Branch).

Tabacs à chiquer.	La lb.
Moose bars 5 1/2 cuts to the lb., 1/2 butts 8 lbs.	0.40
Snowshoe bars, 6 1/2 cuts to the lb., butts 22 lbs., 1/2 butts 11 lbs.	0.43
Black Watch	12s 0.45
Black Watch	6s 0.44
Bobs	6s et 12s 0.46
Currency	12s 0.46
Old Fox	12s 0.44
Pay Roll	7 1/2s 0.56
Tabacs à fumer.	La lb.
Empire	6s et 12s 0.44
Rosebud	6s 0.45
Ivy	7s 0.50
Shamrock	6s 0.45
Tabac haché.	La lb.
Great West (Sac)	8s 0.50
Regal, cube cut	9s 0.70

HENRI JONAS & CIE,  
Montréal.

Extraits Culinaires.	La doz.
1 oz. Plates. Triple concentré	0.80
2 oz. Plates. Triple concentré	1.50
2 oz. Carrées. Triple concentré	1.75
4 oz. Carrées. Triple concentré	3.00
8 oz. Carrées. Triple concentré	6.00
16 oz. Carrées. Triple concentré	12.00
2 oz. Rondes. Quintessence	1.75
2 1/2 oz. Rondes. Quintessence	2.00
5 oz. Rondes. Quintessence	3.50
8 oz. Rondes. Quintessence	6.00
4 oz. Carrées. Quintessence. Bou-chons éméri	3.50
8 oz. Carrées. Quintessence. Bou-	

chons éméri	7.00
2 oz. Anchor	1.00
4 oz. Anchor	1.75
8 oz. Anchor	3.00
16 oz. Anchor	6.00
2 oz. Golden Star "Double Force"	0.75
4 oz. Golden Star "Double Force"	1.25
8 oz. Golden Star "Double Force"	2.25
16 oz. Golden Star "Double Force"	4.25
2 oz. Plates. Soluble	0.75
4 oz. Plates. Soluble	1.25
8 oz. Plates. Soluble	2.25
16 oz. Plates. Soluble	4.25
1 oz. London	0.50
2 oz. London	0.75
Extraits à la livre de	\$1.00 à 3.00
Extraits au gallon de	\$6.00 à 24.00
Mêmes prix pour extraits de tous fruits.	
Moutarde Française.	La Grosse
2 doz. à la caisse.	
Pony	7.50
Medium	10.00
Large	12.00
Small	7.20
Tumblers	10.80
Egg Cups	12.00
No 67 Jars	12.00
2 doz. à la caisse.	
Mugs	12.00
Nugget Tumblers	12.00
Athenian Tumblers	12.00
Goblets	12.00
1 doz. à la caisse.	
No 64 Jars	15.00
No 65 Jars	18.00
No 66 Jars	21.00
No 68 Jars	15.00
No 69 Jars	21.00
Vernis à chaussures.	La doz.
1 doz. à la caisse.	
Marque Froment	0.75

EN ECRIVANT AUX ANNONCEURS, CITEZ "LE PRIX COURANT"

Marque Jonas . . . . . 0.75  
 Vernis Militaire à l'épreuve de  
 l'eau . . . . . 2.00  
**The LAING PACKING & PROV. CO.,**  
 Montréal, Canada.



**Lard en Baril Marque "Anchor"**  
 Lard pesant, Can. Short Cut,  
 Mess brl. . . . . 22.50  
 Lard pesant, Canada Short Cut,  
 Mess, 1/2 brl. . . . . 11.50  
 Lard de famille, dos, Canada Short  
 Mess brl. . . . . 23.00  
 Lard de famille, dos, Canada Short  
 Cut, Mess, 1/2 brl. . . . . 11.75  
 Lard pesant, Brown Brand, dé-  
 sossé, tout gras, brl. 40/50. . . . . 22.50  
 Lard tout gras du dos très pe-  
 sant, brl. 40/50. . . . . 24.50  
 Lard clair, pesant, brl. 20/33. . . . . 21.00  
 Pickled Rolls, brl. . . . . 23.50  
 Bean Pork, petits morceaux gras,  
 brl. . . . . 16.50  
 Lard, flanc, brl. . . . . 21.00  
**Saindoux Composé Raffiné choix**  
**Marque "Anchor"**  
 Tierces, 50 lbs. . . . . lb. 0.10 1/2  
 Boîtes, 50 lbs. net (doubleure par-  
 chemin) . . . . . 0.10 1/2  
 Tinettes, 50 lbs. net (Tinette  
 imitée) . . . . . 0.10 1/2  
 Seaux de bois, 20 lbs. net, \$2.15 0.10 1/2  
 Seaux de fer blanc, 20 lbs., \$2.00 0.10

Caisnes 10 lbs. tins, 60 lbs. en  
 caisse, bleu . . . . . 0.10 1/2  
 Caisnes 5 lbs. tins, 60 lbs. en  
 caisse, bleu . . . . . 0.10 1/2  
 Caisnes, 3 lbs., tins, 60 lbs., en  
 caisses . . . . . 0.11  
 Briques de saindoux composé, 60  
 lbs. en caisse, ppts 1 lb. . . . . 0.11 1/2  
**Saindoux Marque "Anchor"**  
 (Garanti absolument pur)  
 Tierces, 375 lbs. . . . . 0.11 1/2  
 Boîtes, 50 lbs. net, (doubleure  
 parchemin) . . . . . 0.11 1/2  
 Tinettes, 50 lbs. net (tinette imi-  
 tée) . . . . . 0.11 1/2  
 Seaux de bois, 20 lbs., net (dou-  
 blure parchemin) . . . . . \$2.40 0.12  
 Seaux en fer blanc, 20 lbs.  
 brut . . . . . \$2.25 0.11 1/2  
 Caisnes, 10 lbs. tins, 60 lbs. en  
 caisse, Rouge . . . . . 0.12  
 Caisnes, 5 lbs. tins, 60 lbs. en  
 caisse, Rouge . . . . . 0.12 1/2  
 Caisnes, 3 lbs. tins, 60 lbs. en  
 caisse, Rouge . . . . . 0.12 1/2  
 Saindoux en carré d'une livre,  
 60 lbs. en caisse . . . . . 0.12 1/2  
**Viandes fumées.**  
 Jambons: Notre meilleure qualité.  
 Extra gros, 28 à 45 lbs. . . . . 0.11  
 Gros, 20 à 28 lbs. . . . . 0.13 1/2  
 Moyen, 15 à 19 lbs. . . . . 0.15  
 Petits, 12 à 14 lbs. . . . . 0.16  
 Jambons désossés, roulés, gros,  
 16 à 25 lbs. . . . . 0.15  
 Jambons désossés, roulés, petits,  
 9 à 12 lbs. . . . . 0.16 1/2  
 Bacon de Laing, à déjeuner,  
 sans os, choisi . . . . . 0.15  
 Bacon de Brown, à déjeuner, mar-  
 que anglaise, sans os, épais. . . . . 0.14 1/2

Bacon de Laing, Windsor, dos  
 pelé . . . . . 0.17 1/2  
 Petit Bacon épicié, désossé . . . . . 0.15  
 Jambons de Laing, choisis "Lique-  
 Nique" . . . . . 0.14  
 Bacon choisi, Wiltshire, côté  
 50 lbs. . . . . 0.16  
 Cottage Rolls . . . . . 0.20  
**Saucisses fumées.**  
 Bologna (Bondon de Boeuf) . . . . . 0.07 1/2  
 Bologna (Enveloppe cirée) . . . . . 0.07 1/2  
 Brunswick (Beef Middles) . . . . . 0.08  
 Frankfurts . . . . . 0.09  
 Polish . . . . . 0.09  
 Garlic . . . . . 0.09  
 Empress (Poulet, jambon et  
 langue) . . . . . doz. 1.10  
**Saucisses fraîches**  
 Saucisses de porc (tripes de porc) . . . . . 0.08  
 Saucisses de porc (tripes de  
 mouton) . . . . . 0.08 1/2  
 Petites Saucisses de Porc (pur  
 Porc) . . . . . 0.15  
 Saucisse Cambridge (paquets de  
 1 lb.) . . . . . 0.09  
 Saucisses de fermier . . . . . 0.12  
 Chair à saucisses (seaux de 20  
 lbs.) . . . . . 0.07 1/2  
 Boudin blanc . . . . . 0.07  
 Boudin noir . . . . . 0.08

**AGENCES**  
**LAPORTE, MARTIN & CIE, LTEE,**  
 Montréal.  
**Légumes.**

**Petits Pois Importés "Soleil"**  
 Sur Extra Fins . . . . . 100 boîtes 16.00  
 Extra Fins . . . . . 100 " 15.50  
 Très Fins . . . . . 100 " 15.00  
 Fins . . . . . 100 " 13.00  
 Demi-fins . . . . . 100 " 12.00  
 Moyens No 2 . . . . . 100 " 10.00  
 Moyens No 3 . . . . . 100 " 8.75

# La Guerre est Déclarée

## AUX MAINS SALES

et **SNAP** est vainqueur sur toute la ligne, en chassant la peinture, le goudron, les taches ou la crasse de toute sorte.

# SNAP

laisse les mains propres et douces et fait du bien à la peau. On en fait de nombreuses imitations, mais il n'a pas d'égal.

**DONNEZ UN ORDRE A VOTRE FOURNISSEUR**  
**SNAP CO., Limited**



Montréal,

Canada.

Cela doit signifier quelque chose pour vous de  
 savoir absolument que le sucre

# GRANULE ST. LAWRENCE

EST PRODUIT I E

**PURS SUCRES BRUTS DE CANNE.**

et supporte la plus haute épreuve du gouvernement  
 au point de vue de la pureté,

**99<sup>99</sup>/<sub>100</sub> de Pur Sucre de Canne.**

**The St. Lawrence Sugar Refining  
 Company, Limited,**

**MONTREAL, P. Q.**



## Le Lait Evaporé St. Charles

n'a pas d'égal comme article de vente rapide. Il vous assure de bons profits. Voici le moment de mettre en stock la Marque St. Charles.

LE CONTENU DE CHAQUE BOITE EST GARANTI.

**ST. CHARLES CONDENSING  
CO.,**

Ingersoll, Ont., - Canada.

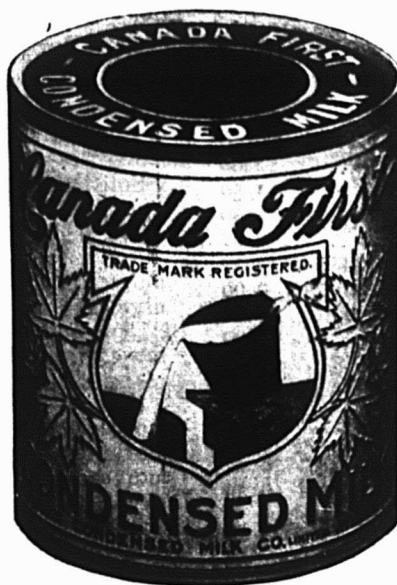

**GARANTI,  
RICHE,  
PUR.**

Trois raisons suffisantes pour que tous les épiciers mettent en stock et plaçant au premier rang le

**Lait Evaporé  
"Canada First,"**

GARANTI, parce qu'il est mis dans des boîtes sanitaires, hermétiquement fermées, sans emploi d'acide ou de soudure.

RICHE, parce que le Bulletin No. 208 du Gouvernement a établi qu'il

était le plus riche comme véritable valeur nutritive.

PUR, parce que sa préparation est une longue suite d'opérations soigneuses, habiles et propres.

Ligne qu'il vous est profitable de recommander.

**FAIT AU CANADA PAR DES CANADIENS.**

**The Aylmer Condensed Milk Co., Limited,**

**AYLMER, - ONT.**

Bureaux principaux à - **HAMILTON, Ontario.**

### L'ARTICLE QUI SE VEND DE LUI-MEME

Les marchandises portant des marques de commerce dont les noms sont bien connus du public n'ont pas besoin que vous-même ou vos commis, vous expliquiez de vive voix leur qualité ou leur prix, car elles se vendent d'elles-mêmes. Elles font un appel puissant à la clientèle par les qualités connues qu'elles renferment en elles-mêmes.

Tout ce que vous avez à faire c'est de les étaler—pensez à l'économie que vous faites quand vous mettez en stock des marchandises d'une réputation sans tache! Voici deux articles qui se vendent d'elles-mêmes:

#### **Haddies et Harengs Marque "Thistle."**

Le nom et la renommée des poissons de la marque "Thistle" ont rapporté de l'estime et de l'honneur aux producteurs, et pourquoi pas d'argent à vous? Les Haddies ne se déguisent jamais sous le masque de poissons inférieurs — les Harengs et la sauce aux tomates sont toujours conformes à leur nom.

La vase et la malpropreté sont inconnues dans leur préparation — le travail est fait là où les poissons sont pris. Il n'est pas besoin de parler pour les vendre parce que

**Ils se vendent  
d'eux-mêmes.**

#### **Asperges en Conserve de Griffin & Skelley.**

Le plus grand dommage qui pourrait être causé aux producteurs, empaqueteurs et expéditeurs des asperges en conserve de la marque "Griffin," serait que quelqu'un découvre un jour, d'une manière ou d'une autre, une boîte moins bonne que les jeunes et délicates asperges au moment où elles sont coupées dans le jardin particulier d'un connaisseur.

Voilà combien sûrs vous êtes, vous et vos clients, que leur qualité sera maintenue d'une année à l'autre.

**Elles se vendent  
d'elles-mêmes.**

**ARTHUR P. TIPPET & CO.,**  
Montréal. AGENTS. Toronto.

## Soda à Pâte "COW BRAND"

Pour la satisfaction et le profit, il n'y a pas de Soda à Pâte aussi bon que le soda "COW BRAND."

Il est d'une pureté invariable, d'une pleine force, on peut s'y fier et il est toujours demandé par les cuisinières soigneuses.

Donnez un ordre à votre fournisseur.



**CHURCH & DWIGHT,**

Manufacturiers,  
**MONTREAL.**

LIMITED,

<b>Petits Pois Français "Petit &amp; Cie."</b>	
Fins, 100 boîtes, btes illustrées..	10.00
Fins, 100 boîtes, étiquette dorée	9.50
Moyens, 100 bts, étiquette dorée	8.00
Très fins, 100 btes, étiquette dorée ..	8.50
<b>Haricots "Soleil" C/S</b>	
Extra Fins, 40 flacons ..	9.00
Extra Fins, 100 boîtes..	12.00
Fins, 100 boîtes ..	11.50
Moyens, 100 boîtes ..	8.50
Coupés, 100 boîtes ..	8.00
Macédoines No 1, extra 100 boîtes	12.00
Macédoines No 1, extra, 40 flacons	9.00
Macédoines No 2, extra, 100 boîtes	9.00
Côtes de Céleri, 100 boîtes ..	8.00
Epinards en Purée ..	9.00
Fonds d'Artichauts, 100 boîtes ..	33.00
<b>Soupes.</b>	
Vertes cerfeuil, 100 boîtes..	9.50
Julienne, 100 boîtes..	8.00
Printanière Nouvelle, 100 boîtes..	9.50
Purée de tomates concentrées, 100 boîtes ..	9.50
<b>Asperges C/S</b>	
Branches géantes, 50 boîtes ..	24.00
Branches géantes, 16 bôcaux..	10.00
Branches Grosses, 50 boîtes ..	23.00
Branches Extra, 100 boîtes ..	22.50
Branches Fines, 100 boîtes. ..	20.00
Pointes Têtes seulement, 100 btes	27.00
Pointes têtes seulement, 40 flacons	14.00
Coupées 1er choix, 100 boîtes. ..	17.00
Coupées zème choix, sans têtes, 50 boîtes..	11.00
Coupées zème choix, sans têtes, 100 boîtes ..	11.50
<b>Sardines C/S</b>	
Romain ½s ..	8.00
Victoria ½s..	8.50
Junquiera ½s ..	9.00

White Bear ½s. . . . .	9.50
White Bear ¼s. . . . .	16.00
Bonne Ménagère ½s. . . . .	14.50
Superbes à la Ravigote. . . . .	25.00
<b>Tomates Doz.</b>	
Victoria c/s 2 doz. . . . .	1.35
<b>Blé-D'Inde Doz.</b>	
Victoria c/s 2 doz. . . . .	1.00
<b>Savons Lb.</b>	
Le Soleil 72% d'huile Olive. . . . .	0.07½
morc. de 11 lbs., 25 lbs. à la c/s	0.08
morc. de 2½ lbs., 12 lbs. à la c/s	0.08
<b>C/S</b>	
morceaux de ½ lbs., 50 "	3.50
morceaux de 3 oz., 200 "	3.75
<b>La Lune 65% d'huile d'olive Lb.</b>	
morc. de 11 lbs., 25 lbs par c/s	0.07
morc. de 2½ lbs., 12 "	0.08
<b>C/S</b>	
morceaux de ½ lb., 50 "	3.25
morceaux de 3½ oz., 100 "	1.80
morceaux de 3½ oz., 200 "	3.40
<b>Duffy &amp; Co.</b>	
Grape Juice, qrts 12s ..	4.75
Grape Juice, pts 24s ..	5.15
Grape Juice, splits 36s ..	4.75
Apple Juice, qrts 12s ..	4.50
Apple Juice, pts 24s ..	4.75
Champagne pommes qrts 12s..	5.00
Champagne pommes, pts 24s..	5.50
<b>Motts Golden Russet Lb.</b>	
Sparkling Cider, qrts 12s ..	5.00
Sparkling Cider, pts 24s ..	5.50
Sirop Vinaigre, qrts 12s ..	2.50
<b>Thés Japon Lb.</b>	
Victoria, 90 lbs. . . . .	0.27
Princess Louise, 80 lbs..	0.21
Princess Louise, 30 lbs. . . . .	0.22
Princess Louise, 5 lbs..	0.24
<b>Vert "Ceylan" Lb.</b>	
Duchess, 60 lbs. . . . .	0.23

<b>Noir (Blend)</b>	
Victoria, 50/30 tins ..	0.30
Princess Louise, 50/30 tins ..	0.25
<b>Empois Remy</b>	
Paquets 2 lbs., 50s ..	0.08
Carton 1 lb., 50s ..	0.08
Carton ½ lb., 100s..	0.08
Carton ¼ lb., 200s. . . . .	0.08
Bbl. 240s ..	0.07½
Keg 120s ..	0.07½
<b>Huile d'Olive "Minerva"</b>	
c/s 12 Btls. 1 litre ..	6.50
" 12 btl qrts ..	5.75
" 24 btl pts ..	6.25
" 24 btl ½ pts ..	4.25

**JOHN P. MOTT & CO.**  
**J. M. Douglas & Co., Agents, Montréal.**  
**Chocolats et Cacaos Mott.**



Elite, per doz. 0.90  
 La lb.  
 Prepared Cocoa. 0.28  
 Breakfast Cocoa 0.38  
 No 1 Chocolate. 0.32

Diamond Chocolate ..	0.24
Navy Chocolate ..	0.29
Cocoa Nibbs ..	0.35
Cocoa Shells ..	0.05
Confectionery Chocolate ..	0.18 à 0.30
Plain Chocolate Liquors ..	0.18 à 0.35
Vanilla Stick ..	la gr. 1.00



**ST. CHARLES CONDENS-  
 ING CO'Y.,**  
 Ingersoll, Ont., Can.  
 Laits et Crèmes Condensés.  
 St. Charles "Family" .. 3.50  
 St. Charles "Baby," 4 doz., la case 2.00

# Extrait Concentré de Tomates d'Orsi

## MARQUE SUN

Fait du fruit mûr cultivé sur les fermes les plus fertiles de l'Italie.

Cet extrait délicieux est préparé par un procédé breveté et ne se détériore pas, mais reste toujours frais en conservant sa saveur pendant une longueur de temps quelconque.

Préférable aux tomates en conserve ou aux tomates fraîches, tant pour sa saveur particulière au fruit italien que pour sa grande valeur économique.

Boîte-échantillon envoyée sur demande.

1 caisse de 100 boîtes de 18 oz. pour \$18.00.

AGENTS POUR LE CANADA :

Adresser les demandes de tout le Canada, excepté Ontario, à notre bureau de Montréal.



Adresser les demandes d'Ontario à notre bureau de Toronto.

SPÉCIALITÉ DE PRODUITS ITALIENS.

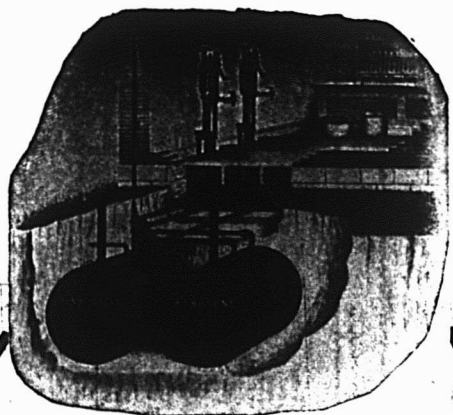

MAGASIN  
PROPRE

METHODE  
SURE

PROFIT  
ASSURE

BON  
ACHAT

Si vous désirez avoir ces avantages dans votre département de l'huile, achetez un

Système à Mesure Automatique

## BOWSER

Il mesure l'huile exactement. Calcule sa valeur et Compte les gallons pompés. Pas de mesures, pas d'entonnoirs, pas d'odeur d'huile désagréable. Mains propres - Huile propre - Magasin propre et Profit Clair.

Envoyez-nous une carte-postale avec ces mots : "Envoyez-moi la brochure No 84." Vous ne pouvez pas mieux dépenser un cent.

**S. F. BOWSER & CO., Limited**

66-68, Avenue Frazer, Toronto.

# BOITES EN FER-BLANC

Unies ou ornementées pour  
empaqueter :

La Poudre à Pâte,  
les Epices, le Café, le Thé,  
le Saindoux, les Viandes,

ou

tous autres produits  
alimentaires.

Vous devriez vous procurer nos prix avant de placer  
vos ordres.

## AMERICAN CAN COMPANY

MONTREAL, HAMILTON.



LES BÉBÉS MANGENT CE QU'ON  
LEUR DONNE.

L'enfant ne peut pas choisir sa nourriture comme les grandes personnes. Ce sont les parents qui doivent choisir l'alimentation de leur jeune enfant. Donnez aux bébés le

Lait Condensé  
Marque  
**REINDEER**

Il est pur, stérilisé et exempt de germes actifs—il ne contient aucune des infections que peut transmettre le lait non préparé.

**THE TRURO CONDENSED MILK CO., Limited.**

TRURO, N. E.

HUNTINGDON, P. Q.

# LA RECIPROCITE

nécessite

"des Oeufs et de la Volaille Meilleurs et en  
plus grande quantité,"

afin d'obtenir quelques avantages du marché américain.

## L'Incubateur "PRAIRIE STATE"

manufacturé maintenant au Canada répond à ce besoin au Canada, comme il le fait aux Etats-Unis depuis plus de 30 ans.

Joignez-vous à l'armée des heureux producteurs en demandant notre Catalogue gratuit.

Incubateur "Prairie State"  
de GUNNS

No 0.—100 oeufs de poule	\$18.00
No 1.—150	22.50
No 2.—240	32.00
No 3.—390	38.00

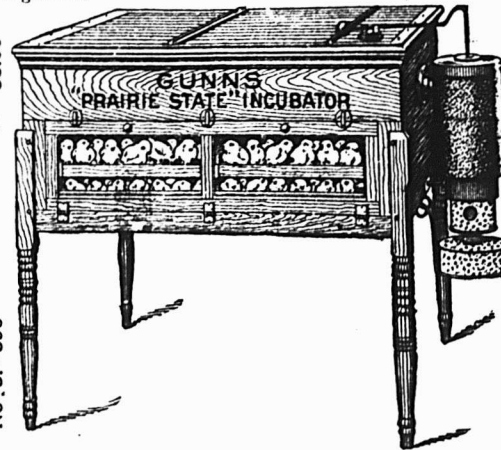

Eleveuse Universelle GUNNS

avec lampe, étui de lampe et conduit de fumée \$7.00

**Gunn Langlois & Cie., Limitée,** 241 rue St-Paul,  
MONTREAL.

"L'Incubateur "Prairie State" de Gunns fait éclore des Poussins."

EN ECRIVANT AUX ANNONCEURS, CITEZ "LE PRIX COURANT"



## UNE FOIS ENCORE

Permettez-nous d'attirer votre attention sur le fait que les Biscuits à la Crème "Perfection" de Mooney se distinguent par un degré supérieur de légèreté et de croustillant.

Cela veut dire qu'ils rapportent de l'argent aux marchands qui se spécialisent dans la vente des biscuits de Mooney.

### THE MOONEY BISCUIT & CANDY CO., LIMITED.

Manufactures à

Stratford, Ont.      Winnipeg, Man.

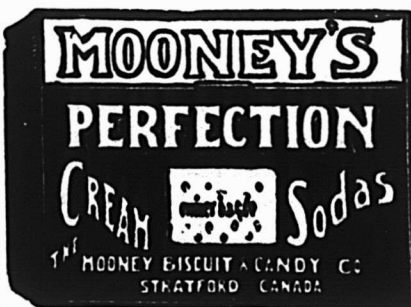

### "LA FAVORITE"

La Mine par excellence pour les poëtes. Elle donne un lustre permanent, Ne tache pas les mains.

#### CIRAGE COON

La meilleure combinaison de cirage à chaussures. conserve le cuir et lui donne un lustre parfait.

#### PROTECTORINE

La meilleure graisse pour harnais, assouplit et conserve le cuir en le mettant à l'épreuve de l'eau.

#### Vernis "UNCLE SAM"

Donne à la chaussure un brillant étincelant et durable.

Ces produits sont en vente chez tous les Epiciers en gro. S'adresser au besoin à

UNCLE SAM DRESSING Co., Montréal P. O

Représ. à Québec : BOIVIN & GRENIER  
63 RUE DALHOUSIE.

IL N'Y A AUCUN RISQUE NI  
SPECULATION DANS LA VENTE



Registered  
U. S.  
Patent Office.

DE  
**BAKER'S  
COCOA  
AND  
CHOCOLATE**

Ce sont des articles de vente courante et des modèles de pureté et d'excellence dans le monde entier.

53 des plus hautes récompenses en Europe et en Amérique.

**WALTER BAKER & CO. Limited.**

Etablis en 1780. DORCHESTER, Mass.

### LAKE OF THE WOODS MILLING CO., LIMITED

Fabricants de Farine "FIVE ROSES"

#### MEUNERIE A KEEWATIN

Capacité 9000 barils par jour.

Meunerie à Portage Laprairie,  
Capacité 1500 barils par jour.

Capacité Totale 10500 barils par jour.

Bureaux : MONTREAL, TORONTO,  
WINNIPEG, KEEWATIN,  
PORTAGE-LAPRAIRIE.

CHOCOLAT "ELITE"  
Non Sucre



DES EPICIERES  
Pour tous les

Besoins de la Cuisine

Tablettes de 1/4 lb.

Fabriqués par

**JOHN P. MOTT & CO.,**

HALIFAX, N. E.

J. A. TAYLOR, Agent, Montréal

### LA FARINE PREPAREE (SELF-RAISING FLOUR) DE BRODIE & HARVIE

est aujourd'hui la farine préférée des ménagères. Elle donne une excellente pâtisserie, légère, agréable et recherchée par les amateurs. Pour réussir la pâtisserie avec la farine préparée de BRODIE & HARVIE, il suffit de suivre les directions imprimées sur chaque paquet.

4 et 16 rue Bleury. MONTREAL

### LACAILLE, GENDREAU & CIE

Successeurs de CHS. LACAILLE & CIE.

EPICIERES EN GROS

Importateurs de Mélasses, Sirops, Fruits Secs, Thé, Vins, Liqueurs, Sucres, Etc., Etc.

Spécialité de Vins de Messe de Sicile et de Tarragone.

329 Rue St-Paul et 14 Rue St-Dizier  
MONTREAL

## IL TIENT BON

contre les nouveaux produits, avec des ventes augmentant constamment —plus considérables cette année que pendant toute année depuis que cette industrie existe.

## SHREDDED WHEAT

la seule céréale pour le déjeuner mise sous forme de biscuit, et la seule céréale qui forme une combinaison saine avec les fruits.

Le commerce de Shredded Wheat est basé solidement et sainement sur une publicité instructive—la seule qui dure—pas de primes, pas de cadeaux, pas d'arrangements qui forcent les ventes au-delà de la demande naturelle—rien qu'une "affaire honnête" pour l'épicier et le consommateur. Dites à vos clients de faire de Shredded Wheat leur "nourriture."

**The Canadian Shredded Wheat Co., Limited.**

NIAGARA FALLS, ONT.



**Vous aimez votre Concurrent, Mais—**

Si quelqu'un vous indiquait une méthode sûre et honnête de faire de plus fortes affaires que lui, vous écouteriez attentivement.

Eh bien ! en voici une : vendez le

**Chocolat "BORDO"**

Ne cessez pas de le faire. Le Chocolat "Bordo" est la "seule chose nécessaire" pour donner une grande vitalité à un département de confiserie inactif.

Des échantillons vous convaincront plus vite que toute autre chose.

Ils vous prouveront que le Chocolat "Bordo" a une saveur délectable qui en fait le meilleur chocolat que vous ayez jamais goûté auparavant.

Nous en faisons notre affaire—écrivez et la preuve vous arrivera par retour du courrier.

**THE MONTREAL BISCUIT CO.**

(Les Créateurs)

Avenue Brewster

MONTREAL



**Tanglefoot,**

le Papier à Mouches Original. Depuis 25 ans le Modèle-Type de Qualité. Tous les autres papiers à mouches sont des imitations.

St. Charles "Hotel" .....	3.76
Lait "Silver Cow" .....	4.55
"Purity" .....	4.25
"Good Luck" .....	4.00

**SALADA TEA CO.**



THEES DE CEYLAN  
"SALADA."

Etiquette Brune, 1's et 1/2's.	\$0.25	\$0.30
Etiquette Verte, 1's et 1/2's..	0.27	0.35
Etiquette Bleue, 1's, 1/2's, 1/4's et 1/8's..	0.30	0.40
Etiquette Rouge, 1's et 1/2's..	0.36	0.50
Etiquette Dorée, 1/2's..	0.44	0.60

**SAVON**

The GENUINE, empaqueté 100 morceaux par caisse.



Prix pour Ontario et Québec:	
Moins de 5 caisses .....	\$5.00
Cinq caisses ou plus .....	4.95



**SNAP CO., LTD.,**

Montréal.	
Snap Hand Cleaner.	
Cse de 3 doz.	3.60
Cse de 6 doz.	7.20
30 jours.	

**ARTHUR P. TIPPET & Co., Montréal**

Lime Juice "Stowers" La cse	
Lime Juice Cordial, 2 doz. .. pts.	4.00
Lime Juice Cordial, 1 doz. .. pts.	3.50
Double Refi. lime juice .....	3.50
Lemon syrup .....	4.00

**THE UNCLE SAM DRESSING CO., Lanoraie, P.Q.**

Vernis "Uncle Sam"	
Bout. 6 oz. No 1 .....	2.00
Bout. 4 oz. No 1 .....	1.40
Bout. 4 oz. No 2 .....	1.00
Bout. 4 oz. (bout. nue) .....	0.75

Vernis Chocolat.	
Bout. 6 oz., No 1 .....	2.00
Bout. 4 oz., No 1 .....	1.40
Vernis noir No 1 Extra Brls 40 gallons .....	1.60
Vernis noir No 1 Extra Cans 1 à 5 gallons .....	1.75
Vernis chocolat No 1, brls 40 gals.	1.60
Vernis chocolat No 1, Extra cans 1 à 5 gallons .....	1.75

Graisse "Protectorine" (Pour harnais et chaussures).	
Boîtes 8 oz. ....	1.25
Boîtes 4 oz. ....	0.75
Cirage Combiné "Coon"	
Cirage à Chaussures "Coon" doz.	0.75
Mine à Poêle "Favorite"	
Mine "Favorite," No 4, doz. ....	0.45
Mine "Favorite," No 8, doz. ....	0.70
Mine "Favorite," No 12, doz. ....	0.80

<b>T. UPTON &amp; CO., Hamilton.</b>	
Confitures garanties pures.	
Framboises, Fraises, Cassis, verres de 1 lb., 2 doz. par cse, doz. ....	1.90

Pêches, Gadelles Rouges, Groseilles, verres de 1 lb., 2 doz., par caisse .....	doz. 1.70
Prunes, verres de 1 lb., 2 doz. par caisse .....	doz. 1.60

<b>Assorties</b>	
Verres de 1 lb., 2 doz. à la cse, doz.	1.75
Marmelade de Pamplemousse (Grape Fruit), verres de 1 lb., 2 doz. à la caisse .....	doz. 1.60

<b>Pure Marmelade d'oranges</b>	
Garantie pure.	
Verres, 12 oz., 2 doz. à la cse, doz.	1.00
Verres, 16 oz., 2 doz. à la cse, doz.	1.45
Pint Sealers, 1 doz. à la cse, doz.	2.25
Tins, 2 lbs., 2 doz. à la cse, doz.	2.00
Tins, 4 lbs., 2 doz. à la caisse, lb.	0.08
Tins, 5 lbs., 8 au crate .....	lb. 0.08
Tins, 7 lbs., 12 à la caisse .....	lb. 0.08
Seaux en bois, 7 lbs., 6 seaux par crate .....	lb. 0.08
Seaux en bois, 30 lbs. ....	lb. 0.07 1/2

<b>Miel Pur Clarifié</b>	
Verres, 12 oz., 2 doz. à la cse, doz.	1.40
<b>White Clover</b>	
Verres, 12 oz., 2 doz par caisse ..	1.60
Verres, 16 oz., 2 doz. à la cse, doz.	2.00
Fret payé d'avance sur 5 caisses ou davantage expédiées directement de la manufacture à	

Windsor, North Bay, Montréal, et à tous les points intermédiaires en Ontario. Pour tous les autres endroits, une allocation de fret de 25 cents par cwt. sera faite. Termes: net, sans escompte.

EN ECRIVANT AUX ANNONCEURS, CITEZ "LE PRIX COURANT"



## Un Nettoyeur Qui Se Vend

est un article que chaque Epicier entreprenant devrait avoir particulièrement soin de tenir en stock—s'il veut plaire à ses clients et s'assurer un profit substantiel.



## La Lessive de Gillett

" EATS DIRT "

Le nettoyeur le plus efficace sur le marché, a conquis son entrée dans chaque ménage bien tenu du pays.

La variété des usages auxquels on peut l'employer a créé une demande énorme pour elle.

Ne feriez-vous pas mieux d'en vendre?

Si votre Marchand de Gros ne veut pas vous en fournir, envoyez-nous une commande et nous vous l'expédierons directement de notre magasin de Montréal.



ETABLIE EN 1852.

## Nouvel Empaquetage

SARDINES

À

L'HUILE.



HARENGS

SAUCE

TOMATE.

### " MARQUE BRUNSWICK. "

Le Nouvel Empaquetage des Sardines à l'Huile en  $\frac{1}{4}$  boîtes et des Harengs Sauce Tomate de la " Marque Brunswick " est maintenant offert.

Mettez en stock les conserves nouvelles de poissons de la " Marque Brunswick, " réputée pour l'excellence de ses produits et donnez satisfaction à votre clientèle.

**CONNORS BROS., Limited, Black's Harbour, N. B.**

AGENTS:

LEONARD BROS., Montréal.  
C. H. B. HILLCOAT, Sydney.  
A. W. HUBAND, Ottawa.  
JAS. HAYWOOD, Toronto.  
CHAS. DUNCAN, Winnipeg.

GRANT & OXLEY CO., Halifax.  
C. DE CARTERET, Kingston.  
BUCHANAN & AHERN, Québec.  
J. L. LOVITT, Yarmouth.

# LE PRIX COURANT

REVUE HEBDOMADAIRE

Commerce, Finance, Industrie, Assurance, Etc.

EDITEURS;

La Compagnie de Publications des Marchands Détaillants du  
Canada, Limitée,

80 rue St-Denis - - - MONTREAL.

Téléphone Bell Est 1185-1186.

ABONNEMENT; Montréal et Banlieue, \$2.50  
Canada et Etats-Unis, 2.00 } PAR AN.  
Union Postale, - Frs. 20.00 }

Il n'est pas accepté d'abonnement pour moins d'une année.

A moins d'avis contraire par écrit adressé directement  
à nos bureaux, 15 jours au moins avant la date d'expiration  
l'abonnement est continué de plein droit.

Toute année commencée est due en entier.

L'abonnement ne cesse pas tant que les arrrages ne sont  
pas payés.

Tout chèque pour paiement d'abonnement doit être fait  
payable "au pair à Montréal."

Chèques, mandats, bons de poste doivent être faits payables  
à l'ordre de "Le Prix Courant".

Prière d'adresser les lettres, etc., simplement comme suit:

"LE PRIX COURANT" Montréal.

## LE BUDGET CANADIEN

Le Ministre des Finances du Dominion a fait son discours annuel sur le budget, mardi dernier. On se demandait dans le monde du commerce et de la finance, si le tarif douanier subirait quelques changements et si les primes sur l'acier seraient renouvelées; quant au résultat de l'exercice financier, terminé le 1 mars, le public était parfaitement rassuré, sachant qu'il existait un fort surplus dont il ne connaissait pas encore exactement le chiffre.

Nous sommes heureux de constater qu'il n'a été apporté aucune nouvelle modification au tarif que nous désirons stable, comme nous l'avons dit maintes fois, aussi stable qu'il est possible, dans l'intérêt du commerce.

Les primes sur les baguettes d'acier ne seront pas renouvelées, après le 30 juin, date à laquelle elles prennent naturellement fin. Nous ne sommes pas en mesure de dire si le retrait des primes aura pour effet, comme on le prétend, en certains endroits, d'obliger l'usine de Sydney, de la Dominion Steel, de cesser la fabrication des baguettes d'acier, mais il est certain que l'octroi de primes à une industrie quelconque ne saurait durer éternellement; c'est un expédient pour l'aider au début, et comme tout expédient, l'octroi de primes doit finir par disparaître.

Nous savons maintenant que l'exercice financier se termine par un surplus de \$30,500,000. C'est un joli chiffre que bien peu de nations atteignent, même parmi celles qui sont les plus riches et qui ont un commerce plus étendu que le Canada. Un pays qui clôt son année avec un pareil résultat est un pays prospère, car le revenu provenant en grande partie des achats faits au dehors, prouve la grande faculté d'achat de ce pays, faculté qui n'est accordée qu'à ceux dont les affaires sont prospères.

## LE CERCLE DES COMMIS-EPICIERS DE L'UNION ST-PIERRE ET "LE PRIX COURANT"

Il est des gens dont il est difficile de définir la mentalité. Ils viennent demander un service, on le leur rend, et, immédiatement, ils vous frappent, vous frappent dans le dos, en guise de récompense.

Le Cercle des Commis-Epicier No 60 de l'Union St-Pierre, a remis à la Section des Epicier de l'Association des Marchands-Détaillants, à sa dernière assemblée, le document suivant, dont nous respectons le texte, sans y rien changer:

"Montréal, 30 mars, 1911.

"Extrait des Minutes de la Séance de dimanche, le 19 mars, 1911.

"Proposé par M. C. Marchand,

"Résolu à l'unanimité des membres présents:

"Que le Cercle des Commis-Epicier de l'Union Saint-Pierre proteste contre l'article paru dans "Le Prix Courant", du 2 décembre 1910, lequel faisait part que les Commis-Epicier réclamaient une autre soirée et un demi-congé par semaine.

"Nous désirons faire savoir à l'Association des Marchands-Détaillants du Canada et au public en général que les Commis-Epicier de l'Union Saint-Pierre ne sont concernés en aucune façon dans le dit article et que aucun de ses membres ont signé la requête en question.

"Et que copie de la présente résolution soit envoyée au Président de l'Association ainsi qu'au journal "Le Prix Courant" et aux journaux français et anglais de la ville de Montréal, pour publication.

"Nous avons l'honneur d'être,

"Cercle des Commis-Epicier,

"Par J. C. BONHOMME, Prés."

Si le Cercle des Commis-Epicier de l'Union St-Pierre—qui nous paraît aimer la publicité gratuite,—a voulu obtenir de la réclame en envoyant "aux journaux français et anglais de la ville de Montréal, POUR PUBLICATION, une copie de l'élucubration que nous venons de reproduire, le Cercle a pu se rendre compte que sa protestation ne rencontrait guère d'écho.

Mais, puisque le Cercle des Commis-Epi-

ciers No 60 tient à ce qu'on parle de lui, nous allons nous en occuper:

Le 8 mars dernier, se présentaient à nos bureaux, deux individus se prétendant officiers du Cercle des Commis-Epicier de l'Union St-Pierre—nous tairons leurs noms et leurs titres dans le Cercle. Ils nous déclarèrent, entre autres choses, que le dit Cercle voulait vivre en complète harmonie avec les patrons, mais le motif réel de leur visite était de nous demander de faire un appel en faveur de leur Cercle.

"Le Prix Courant" n'a jamais marchandé son concours aux organisations dont le but lui semblait excellent, et les officiers du Cercle des Commis-Epicier de l'Union St-Pierre reçurent bon accueil.

Les deux officiers du Cercle ne l'ignoraient sans doute pas, en tout cas nous leur avons accordé ce qu'ils nous ont demandé ce jour-là et, le 10 mars, "Le Prix Courant" consacrait près de trois colonnes au Cercle des Commis-Epicier de l'Union St-Pierre, dont il ne disait que du bien.

Les membres du Cercle n'ont pu ignorer l'existence de cet article.

D'autre part, dans son numéro du 17 mars, "Le Prix Courant" déclarait ceci:

"Disons de suite que le pétitionnement pour un troisième jour de fermeture par semaine, qui se fait actuellement dans les magasins, n'est pas organisé par le "Cercle des Commis-Epicier de l'Union St-Pierre" dont les membres, comme nous l'avons dit, loin de chercher à soulever des questions sur lesquelles ils pourraient se trouver en désaccord avec leurs patrons, désirent vivre en harmonie complète avec eux."

C'était, croyons-nous, clair et net.

Les membres du Cercle auraient-ils ignoré cette déclaration également?

Rapprochons les dates: 10 et 17 mars, "Le Prix Courant" s'efforce de rendre service au Cercle—19 mars, le Cercle vote à l'unanimité des membres présents,—c'est ce que dit la résolution—un blâme au seul journal qui lui ait prêté son appui.

Où étaient donc les deux officiers qui nous avaient demandé notre concours au moment du vote? Étaient-ils absents ou ont-ils voté avec les autres membres? N'ont-ils pas rendu compte à leurs confrères du Cercle des démarches qu'ils avaient faites auprès de nous et de leurs résultats?

Nous croyions avoir affaire à des gens sérieux, réfléchis. Nous sommes obligés d'avouer que nous nous sommes grandement trompés, puisque deux jours après notre déclaration que le Cercle des Commis-Épiciers de l'Union St-Pierre était "hors de cause", ce même Cercle nous blâmait exactement comme si nous l'avions mis directement "en cause".

Les idées de certaines gens sont insondables.

Les membres du Cercle qui ont voté la résolution qu'on a lue plus haut, ont la réflexion longue. Il leur a fallu exactement 3 mois et 17 jours pour se prononcer. Notre article a été publié le 2 décembre 1910 et la résolution a été adoptée le 19 mars 1911.

Cette dernière date nous suggère une autre réflexion. Votée le 19 mars, la résolution n'a été rendue publique que le 30, alors qu'elle a été lue à l'assemblée de la Section des Épiciers de Détail. Or, les deux officiers du Cercle dont il est déjà question plus haut, sont revenus à nos bureaux, entre ces deux dates, et ne nous ont pas soufflé mot de la manière dont le Cercle nous avait remercié de l'appui que nous lui avons donné et que nous étions encore prêt à lui accorder.

La conduite de ces officiers est pour le moins étrange.

Si le Cercle des Commis-Épiciers de l'Union St-Pierre peut nous expliquer sa manière d'agir à notre égard, nos colonnes lui sont largement ouvertes.

## LA HAUSSE DES PRIX DU CHAMPAGNE

Par suite des mauvaises récoltes des années 1908 et 1909 et de l'absence totale de récolte en 1910 dans le district de la Champagne, la grande majorité des maisons de Champagne ont augmenté leurs prix.

L'avance a été très forte sur le marché de Londres, et, chaque semaine, les prix augmentent aux ventes à l'encan que l'on y tient régulièrement. L'avance a surtout été prononcée sur les vintage wines (?) des marques les plus connues. Cette avance de prix ne peut manquer de produire son effet sur le marché canadien et le commerce de détail se montrera prudent, croyons-nous, de placer ses commandes sans perdre de temps.

## ASSOCIATION DES MARCHANDS-DETAILLEURS DU CANADA

### Succursale de Montréal — Section des Épiciers

La Section des Épiciers, succursale de Montréal, de l'Association des Marchands-Détailliers du Canada, Incorporée, a eu, jeudi le 30 mars, une assemblée dans la salle de l'Association, 80 rue St-Denis. M. J. D. Boileau présidait.

Plus de 150 membres assistaient à la séance et, comme nous ne pouvons donner la liste de tous ceux présents, nous ne citerons aucun nom.

Mais nous féliciterons cette Section de l'Association de la vigueur dont elle fait preuve et de l'intérêt qu'elle porte aux intérêts de ses membres.

Cette assemblée était convoquée pour discuter le fonctionnement de la loi concernant la fermeture des bars et des magasins licenciés pour la vente de liqueurs, qui entrera en vigueur le 1er mai prochain.

La dite loi défend à tout propriétaire de buvette ou de magasin licencié de vendre des liqueurs alcooliques après 11 heures tous les jours de la semaine, et après 7 heures du soir le samedi. M. J. A. Beaudry, secrétaire de l'Association des Marchands-Détailliers, expliqua aux membres l'interprétation à donner à la loi. Elle défend la vente des liqueurs après 7 heures le samedi, dit-il, mais n'empêche pas les marchands-épiciers de vendre d'autres marchandises et ne les empêche pas, non plus, de livrer après l'heure de fermeture, des commandes qui auraient été prises avant.

M. Napoléon Séguin, député provincial de Ste-Marie, dit qu'il a questionné des personnes compétentes sur l'interprétation que l'on doit donner à la loi et la réponse qu'il en a reçue est en tout semblable à l'explication donnée par M. Beaudry.

Afin de s'assurer, toutefois, que cette interprétation est bien la bonne, il a été décidé que le secrétaire écrirait au percepteur du revenu pour savoir de lui comment il entend appliquer la loi.

Une délégation de l'Union du Commerce, composée de MM. J. A. Jacob, président-général; Albert Chevalier, secrétaire-général; D. D. Dionne, président de la succursale des Commis Épiciers, et O. Lalonde, secrétaire-archiviste de la même succursale, est venue protester contre le mouvement inauguré dans le but de faire amender le règlement de fermeture de bonne heure. Ils affirment que les requêtes que l'on a fait signer aux marchands n'ont pas été soumises par l'Union du Commerce, mais bien par la Société de Fermeture de Bonne Heure, qui ne compte pas un seul commis-épicié dans son bureau de direction.

M. J. P. Tremblay, délégué de l'Union

Saint-Pierre des Commis-Épiciers, présente aussi une résolution adoptée par cette organisation dans laquelle il est déclaré qu'elle ne prend aucune part au mouvement en vue de faire donner une soirée de congé de plus aux commis.

On a fait remarquer que l'amendement à la loi des licences venait en conflit avec le règlement municipal sur la fermeture de bonne heure et cet incident a provoqué une discussion. La loi disant que la vente de boissons pouvait se faire de 7 heures du matin à 11 heures du soir tous les jours de la semaine, excepté le samedi, quelques-uns des membres de l'Association étaient disposés à tenir leurs magasins ouverts le mercredi et le jeudi soir, en dépit du règlement municipal qui leur commande de fermer à 7 heures ces deux soirs. Une proposition faite dans ce sens a cependant été repoussée à une forte majorité.

Avant l'ajournement, une résolution déclarant que l'Association est opposée à tout amendement au règlement de fermeture de bonne heure a été adoptée.

Le rapport du secrétaire-trésorier démontre que le dernier exercice de l'organisation a rapporté \$113 de bénéfices.

Un vote de remerciements a été adopté à l'unanimité en faveur de M. Séguin, pour les renseignements qu'il a donnés.

On a fait également l'éloge du chef Campeau qui, en de nombreuses occasions, s'est empressé de répondre aux plaintes faites par la Section relativement à certaines infractions à la loi.

## Les Conserves

MM. Mathewson's Sons, épiciers en gros, ont, dans ce numéro, une annonce que les marchands ne devraient pas laisser passer inaperçue.

Ils acceptent, dès maintenant, des ordres pour les conserves de la marque "Quaker" à des conditions qui méritent considération.

Tous nos lecteurs savent que les marchandises de la marque "Quaker" sont d'une qualité réellement supérieure et quand il est possible de les avoir à un prix avantageux, le marchand ne devrait pas négliger de se les procurer.

Nous engageons nos lecteurs qui tiennent des conserves à lire l'annonce de MM. Mathewson's Sons et à en faire leur profit.

## Vente à Prix Réduit au Commerce

Nous signalons à nos lecteurs la vente à prix très avantageux aux acheteurs immédiats d'une ligne variée de marchandises des meilleures marques annoncée dans une autre page de ce numéro pour la Maison Laporte, Martin & Cie, Limitée, Montréal. Le but est de diminuer le stock, d'où réduction sensible des prix pour livraison immédiate, avec privilège, pour l'acheteur, de faire expédier ses marchandises à l'ouverture de la navigation. Premiers arrivés, premiers servis.

## LA FERMETURE DE BONNE HEURE

Dans le numéro du 17 mars, "Le Prix Courant" s'élevait contre une nouvelle revendication de certains commis demandant un troisième soir de fermeture de bonne heure, par semaine, sans compter le demi-congé hebdomadaire.

Nous attribuons l'idée de cette campagne nouvelle à certains personnages avides de popularité, qui pensent beaucoup plus à faire parler d'eux qu'à travailler dans l'intérêt de ceux qu'ils prétendent délivrer d'une partie de leur labeur.

Nous avons sûrement raison.

Le Cercle des Commis-Epiciers de l'Union St-Pierre s'est, dès le premier moment, dégagé de toute connivence avec ces meneurs et s'est fortement prononcé contre leurs agissements, nous lui en avons donné acte immédiatement.

A son tour, l'"Union du Commerce", vient déclarer qu'elle n'a rien à faire avec les requêtes que l'on fait circuler pour obtenir un troisième soir de fermeture de bonne heure. Nous l'en félicitons.

Voici ce que son secrétaire écrivait, le 30 mars, dans une lettre adressée à la Section des Epiciers de l'Association des Marchands Détailliers du Canada, Incorporée :

"Au nom de l'Union du Commerce, je dois attirer votre attention et vous mettre en garde contre certains individus qui se plaisent à faire une campagne d'insinuations malveillantes et malicieuses envers notre Société et plus particulièrement contre l'une de nos succursales, la Succursale des Commis-Epiciers de Montréal, No 1.

"Je dois aussi ajouter que l'Union du Commerce n'a rien à faire avec certaines requêtes que l'on fait circuler actuellement parmi les marchands de Montréal, afin d'obtenir pour les commis un troisième soir de fermeture de bonne heure et une demi-journée de congé par semaine.

"Ces requêtes sont mises en circulation par l'Association de Fermeture de Bonne Heure, qui n'a rien de commun avec l'Union du Commerce ou aucune de ses succursales."

Nous sommes persuadés que les commis sérieux, ceux qui voient un peu plus loin que le bout de leur nez, ne sont pas ceux qui se démènent et perdent leur temps à faire signer des requêtes. Si les requêtes avaient les résultats cherchés, les résultats seraient au détriment des commis et de leurs patrons, ainsi que nous l'avons démontré dans notre précédent numéro.

Il ne faut donc pas s'étonner qu'il y ait dans le nombre de ceux qui font signer des requêtes des jeunes gens qui, ni de près ni de loin, n'ont rien à faire dans le commerce, témoin cet étudiant dont nous avons déjà parlé.

## LES MAISONS A CATALOGUE ET LE COMMERCE LOCAL

## III

Les maisons à catalogue sont obligées d'acheter une très grande variété d'articles. Il suffit, pour s'en assurer, de parcourir leurs catalogues. Or, dans cette diversité infinie d'articles, il en est qui ne se vendent guère ou ne se vendent pas du tout et qui forment, ce qu'on appelle communément des "rossignols". Les rossignols sont une perte sèche ou à peu près.

Y a-t-il un client de ces maisons à catalogue, assez insensé pour croire que ces "rossignols" n'ont pas une influence sur le coût des autres marchandises. Les maisons à catalogue sont, comme tous les marchands d'ailleurs, dans les affaires pour y gagner de l'argent et non pour en perdre. Il ne fait donc pas de doute que, quand certaines marchandises ont été mal achetées, elles pèsent sur le stock en général et qu'il faut relever le prix des autres marchandises pour éviter une perte qui serait, au point de vue du résultat de l'année, une véritable catastrophe.

On objectera sûrement que tous les marchands sont sujets à ces erreurs d'achat, que tous finissent par avoir, au bout d'un certain nombre d'années d'affaires, une jolie collection de "rossignols" en magasin. En conséquence, ajoutera-t-on, le marchand local est logé à la même enseigne que la maison à catalogue et, si l'un est obligé, pour ne pas trop perdre, de tenir compte, dans la fixation de ses prix, de ce qui a été mal acheté, l'autre doit en faire autant.

C'est évident, c'est logique.

Mais franchement, entre nous, pouvons-nous nous imaginer un seul nistant que le marchand local commettra, sous le rapport des achats, les mêmes erreurs et proportionnellement autant d'erreurs que la maison à catalogue?

Le marchand local, connaît ses clients, sait leurs goûts, leurs habitudes; il pourrait dire avec assez d'exactitude quelle quantité de marchandises de telle ou telle sorte il vendre dans un temps déterminé. Dans les villes, certains marchands ont une clientèle spéciale, il sait si cette clientèle a eu assez de travail pour acheter ou non, selon ses besoins habituels. A la campagne, les récoltes sont abondantes sur un point, passables ailleurs et mauvaises en d'autres endroits. Les marchands des diverses localités achètent en raison de l'apparence des récoltes chez eux et ne se surchargent pas de marchandises quand il ne le faut pas. On peut dire que le marchand local commet peu, bien peu d'erreurs dans ses achats; son stock se ressent donc très peu de ses erreurs et c'est très rarement qu'il peut avoir à augmenter les prix des

articles qui se vendent bien, pour compenser ce qu'il perd sur ceux qui ne se vendent pas. Voyons maintenant ce qui se passe dans la maison à catalogue :

Nous savons déjà que par la grande diversité des articles qu'elles sont obligées de tenir, ces maisons sont, de ce fait même, bien plus exposées à se tromper dans leurs achats que le marchand local qui a forcément des lignes mieux déterminées, en moins grand nombre et qui n'achète qu'en quantités limitées, et limitées à ses besoins qu'il peut fixer avec quelque précision.

La maison à catalogue a une clientèle éparpillée sur une immense étendue de territoire; elle ne sait pas, comme le marchand local, si ses clients, dans tel ou tel district, ont le même pouvoir d'achat que précédemment. Obligés d'acheter longtemps d'avance ce qu'elles commandent directement en manufacture, elles ne peuvent prévoir quelles seront les conditions du commerce quand arrivera la saison de vente. C'est un aléa qui est évité au marchand local qui se fournit dans le commerce de gros et qui achète à son temps et à son heure.

Les maisons à catalogue ne connaissent nullement leur clientèle avec laquelle elles ne sont en contact que par correspondance, elles sont donc exposées à commettre des erreurs, d'autant plus que la clientèle de ces maisons est très variable, très changeante; elles ne sauraient donc tenir compte de ses goûts et de ses habitudes comme le ferait et le fait le marchand local.

Le marchand local opère pour son compte et il a un intérêt capital à ne pas commettre d'erreur dans ses achats. Dans les maisons à catalogue, les achats se font souvent par des employés qui n'apportent pas toujours le même intérêt aux affaires de la maison que le patron lui-même, et c'est évidemment une cause de faiblesse. C'est ainsi que, bien souvent, par négligence ou manque de jugement, un acheteur commande en grande quantité un article qui restera en magasin et ne prendra jamais le chemin de la malle pour arriver jusqu'au client.

Les achats, en grande quantité, d'un ou de plusieurs articles et la grande variété d'articles, ont leurs inconvénients, comme on le voit.

Ayant pu comparer la manière d'acheter du marchand local à celle de la maison à catalogue, nous savons maintenant que le marchand local a moins de risques que la maison à catalogue. Ayant moins de risques, il n'y a pas de raison pour qu'il vende plus cher que la maison à catalogue des marchandises de même qualité. C'est ce que les clients des maisons à catalogue devraient comprendre et, s'ils voulaient bien s'en donner la peine, ils s'assureraient vite que le marchand qui est à leur porte ou à deux pas de leur demande, vend en réalité moins cher que la maison à catalogue.

## LE BUREAU MODERNE

Si le magasin moderne, dont nous avons récemment parlé offre des commodités et des facilités de toute sorte pour bien conserver les marchandises, éviter des pertes et rendre le travail plus facile, le bureau moderne offre des avantages non moins précieux pour la rapidité et l'économie du travail.

La machine à écrire ne s'est pas fait une clientèle seulement dans les grandes administrations, elle est aujourd'hui dans toutes les maisons de commerce tant soit peu importantes. Il nous arrive même parfois de recevoir de marchands de villages peu peuplés, des lettres écrites à la machine. La machine écrit plus rapidement que la plume, plus proprement, plus lisiblement, elle permet de bien aligner les chiffres, en un mot de présenter un travail plus parfait qu'on ne saurait le faire à la main. Tous ceux qui se destinent à la carrière commerciale devraient apprendre à écrire à la machine.

On fait maintenant des machines à écrire qui additionnent, mais il y a mieux : on trouve dans les bureaux de maisons importantes, des machines à calculer. Il en est de plusieurs sortes et même de très compliquées qui vont jusqu'à extraire la racine cubique d'un nombre donné. Ces machines si compliquées n'ont évidemment pas leur place partout, mais la machine qui fait additions, soustractions, multiplications et divisions, peut trouver sa place dans tous les bureaux où la comptabilité roule sur un certain nombre d'opérations importantes.

Dans les maisons où la correspondance est assez volumineuse, on trouve des machines à fermer les enveloppes, des machines à coller les timbres, qui évitent aux jeunes gens ou aux jeunes filles un travail peu agréable et qui le font bien plus rapidement que l'employé le plus vif et le plus habile.

Il est une autre machine, pas assez répandue encore, parce qu'elle n'est pas suffisamment connue, qui rendrait de bien grands services dans bon nombre de maisons du commerce et de la finance. C'est la machine à imprimer les adresses sur les enveloppes. Partout où l'on a l'habitude d'envoyer des circulaires à la clientèle, d'une façon plus ou moins régulière, devrait se trouver une de ces machines qui font la besogne vite et bien, n'omettent aucun nom et ne commettent aucune erreur d'adresse.

D'ailleurs, toutes ces machines aujourd'hui employées dans les bureaux, ont été faites dans le but de supprimer autant que possible un travail fatigant ou pénible, les erreurs possibles et aussi dans un but d'économie. Une de ces machines évite bien souvent le travail d'un employé ou deux, elles coûtent moins cher que le salaire d'un débutant et font le travail mieux que lui.

Il y a donc parfois grande économie et sécurité à employer les machines et appareils spécialement adaptés au travail de bureau.

## LES COMMISSIONS SECRÈTES

Nous donnons, ci-dessous, la traduction d'une conférence faite devant la Convention des Epiciers de Gros d'Ontario, et qui explique la Loi des Commissions Secrètes.

M. E. F. B. Johnson, C.R., auteur de la conférence, est une autorité reconnue dans les matières de ce genre.

## Explication de l'Acte des Commissions Secrètes

Il y avait autrefois, dans mon pays natal, un ministre presbytérien très âgé, perclus de rhumatismes et d'humeur très maussade. Ce qu'il détestait par-dessus tout, c'étaient les courants d'air dans l'église. Un jour qu'il faisait froid, les quatre portes de l'église avaient été laissées ouvertes, sans qu'on pût s'expliquer comment. Le ministre parla pendant une demi-heure ou davantage, sur les principes élémentaires et les points cardinaux de son sujet; tout à coup, il s'aperçut du courant d'air. Abandonnant le langage académique, il mit dans ses paroles plus de vigueur que de coutume. Frappant la chaire du poing, et s'adressant, plein de courroux, à la congrégation, il dit : "Anciens et diacres, fermez la porte du nord et ayez soin de fermer la porte de l'est; n'oubliez pas de fermer la porte du sud, non plus que celle de l'ouest." Et, baissant la voix, il continua son sermon. L'office terminé, deux vieilles commères sortirent de l'église, et l'une dit à l'autre : "Maggie, comment avez-vous trouvé le ministre, aujourd'hui?" "Eh bien! dit l'autre, je n'ai pas très bien compris ses points cardinaux et ses principes élémentaires, mais il a été éloquent au sujet de la fermeture des portes"

Si je suis éloquent sur ce sujet, si je peux vous aider de quelque manière à fermer les portes à l'ennemi, je sentirai que la peine que je me suis donnée pour accomplir ce que j'ai fait, ne l'aura pas été en vain. Je ne crois pas pouvoir vous en dire beaucoup sur la manière de faire de plus gros profits—question dont j'aimerais vous parler et sur laquelle je voudrais vous renseigner, si j'étais qualifié pour le faire. Mais, vous le voyez, la position que j'assume est l'inverse de la vôtre : je suis partisan des petits profits. Je suis partisan des aliments à bon marché; je suis partisan, à un point de vue personnel, de la réduction des prix, de manière à obtenir mes marchandises à bon marché; et considérant la question à ce point de vue, je me suis efforcé de voir, étant un consommateur—non un très fort consommateur, il est vrai—je me suis efforcé de voir comment la communauté, en général, et la prospérité de l'industrie et

du commerce de ce pays, seraient affectées si moi, consommateur, j'agissais à ma guise. Nous avons donc à examiner la question sous ses deux faces.

## Raisons spécifiques désirables.

Si, toutefois, vous donnez au consommateur un contrôle absolu sur l'industrie et le commerce du pays, vous ne pouvez plus exister. Si vous donnez au marchand de gros ou au manufacturier, le contrôle absolu du commerce de ce pays, et s'il arrive que ce contrôle tombe entre des mains qui ne soient pas trop scrupuleuses—on rencontre parfois de ces hommes—alors vous détruisez les droits du consommateur et, en conséquence, je ne désire pas dire ce que je me suis efforcé de voir par moi-même, sans connaître le prix du sucre ou le prix du thé (la seule chose que je connaisse est le prix du tabac), sans connaître aucune de ces choses. Je ne veux pas parler comme ce vieux magistrat que l'on accusait de partialité dans un de ses jugements. "Ce reproche me blesse, dit-il, et je repousse toute imputation d'acte incorrect. Je suis dans la magistrature depuis trente ans et, pendant tout ce temps, je me suis tenu invariablement dans un juste milieu."

Permettez-moi maintenant de vous dire quelques mots d'un caractère général. Quelques idées amèneront ce que je vais dire finalement sur les questions que j'ai à traiter aujourd'hui. A notre époque où tout se fait rapidement, nous pensons tous avec trop de généralité. Nous tirons trop de conclusions générales. L'homme qui peut expliquer des principes concrets, donner les raisons spécifiques d'un acte spécifique, est celui dont l'opinion vaut mieux que celle de l'homme qui n'étudie pas une question dans ses détails, en l'adoptant en général, et en disant que la chose est bonne pour ceci ou mauvaise pour cela. Les principes généraux de toutes les affaires, sont évidents pour ceux qui y sont engagés, ma profession faisant exception à cette règle. Là on ne sait jamais où on en est, parce que des juges diront un jour que le principe est tel et tel, et que, la semaine suivante, ce jugement sera renversé par un autre tribunal. Je pense qu'il serait bon de condenser quelques-unes de mes idées sur ce sujet, et je crois que l'invitation qui m'a été faite d'adresser la parole à un auditoire aussi nombreux, est due à ce que moi-même et mes amis, M. Armour et M. Ambrose, avons pu rendre quelques services à la cause d'un commerce languissant, à la cause, pourrais-je dire, d'un commerce qui est persécuté depuis les dix ou quinze dernières années.

Pour comprendre la condition, la condition exacte des choses, et afin de voir exactement où nous en sommes en traitant un sujet de cette espèce, il est bon de nous rendre compte de ce que signifient les combines, de ce que l'Acte des Commissions

Secrètes a pour but d'empêcher, de ce que la loi criminelle de ce pays empêche, comme je vous le démontrerai, je l'espère, à votre entière satisfaction.

A ce sujet, nous avons à nous occuper un moment (je ne vous retiendrai pas longtemps sur ce point) de ce que signifiait, à l'origine, une organisation telle que celle qui est représentée ici, aujourd'hui.

Ces organisations étaient appelées "guildes", nom ancien et honnête, mais qui, dans l'esprit de certains gens qui ne comprennent pas la situation, avait quelque rapport avec le mot combine. Mais c'est exactement ce pour quoi vous, ainsi que d'autres industries, commerces et professions, luttiez aujourd'hui et ce pour quoi vous devez lutter, si vous désirez conserver votre individualité et votre existence. Les guildes avaient pour base une fraternité commune, une loyauté mutuelle, un système de foi et de confiance, toutes choses que le monde n'a peut-être jamais vues à notre époque plus récente de commerce et d'échanges; bien plus, les guildes étaient fondées sur les principes les plus élevés de morale et de religion.

#### Histoire des premières guildes.

La première guilda fut organisée au temps du roi Canute, c'était une guilda purement morale et religieuse. Elle avait pour but de venir en aide à tous ses membres infirmes et de pourvoir à leur subsistance; elle prenait soin de ceux qui étaient incapables de prendre soin d'eux-mêmes; elle allait jusqu'à pourvoir aux dépenses des funérailles des membres décédés. La première guilda commerciale fut fondée à Cambridge, en Angleterre; elle s'occupait jusqu'à un certain point des relations commerciales.

Permettez-moi de vous dire, d'après un auteur éminent, quel était le principe fondamental de cette guilda, et appliquons ce principe aux maisons de commerce d'aujourd'hui:

"Si quelqu'un agit mal, que tous en supportent les conséquences. Que tous aient le même sort."

Voilà quelle était la devise de cette guilda.

C'était une ligue dont le but n'était pas de nuire à un être humain, mais une ligue d'hommes engagés dans le même genre d'affaires, ligue formée pour leur protection, pour l'existence de leur commerce ou de leur profession et pour leur protection mutuelle.

Les anciennes guildes allemandes étaient basées sur un principe à peu près semblable. Elles étaient nationales jusqu'à un certain point; en même temps, ces organisations s'occupaient incidemment de quelques questions commerciales. Mais c'est quand nous arrivons aux guildes de Londres que nous constatons que ces associations s'occupaient des intérêts de l'industrie et du commerce du pays. Ces guildes furent formées

à l'origine pour le maintien de la paix, la protection de la propriété, la suppression de la violence, et autres questions de ce genre. Je cite, d'après un auteur bien connu, qui a écrit sur ce sujet. Quand les conditions du commerce commencèrent à changer et que divers intérêts se développèrent, les guildes contrôlèrent davantage les relations commerciales jusqu'à ce qu'elles devinssent réellement le gouvernement municipal de villes comme Berwick-sur-Tweed, se chargeant de l'administration municipale, contrôlant les marchés et la police—prenant à peu près la position, pas tout à fait exactement toutefois, du Bureau de Contrôle de la ville de Toronto, car elles faisaient mieux, elles administreraient si bien qu'elles continuèrent à être florissantes pendant des centaines d'années, suivant les mêmes principes exactement, et devinrent ce que l'on appela les Corps de Métiers—où d'un côté le capital était dans les guildes, comme à leur origine, et de l'autre côté, les ouvriers s'occupaient des détails et faisaient le travail qui a conduit à l'établissement des unions ouvrières modernes.

(à suivre)

### L'ASSURANCE DES OUVRIERS EN EUROPE

#### Rapport du Bureau du Travail des Etats-Unis

##### Système allemand

Le pays ayant le système le plus complet d'assurance des ouvriers est l'Allemagne, où la loi exige que toute la population ouvrière soit protégée par quelque forme d'assurance contre les accidents industriels, la maladie, l'incapacité de travailler et la vieillesse. Le cas de maternité est aussi prévu pour les femmes qui travaillent, tandis que dans certaines industries, il existe un système d'assurance pour le bénéfice des veuves et des orphelins des ouvriers. Les patrons allemands défraient le coût total de l'assurance contre les accidents, et cette assurance s'applique à peu près à tous les ouvriers industriels du pays. La preuve la plus frappante de la grande portée de ce système est fournie par les chiffres concernant les opérations de l'année 1908. Pendant cette année, le nombre des assurés contre les accidents était d'environ 27,000,000; les recettes totales furent de \$57,000,000 et les dépenses totales de \$48,000,000. Le nombre des ouvriers ayant reçu pour la première fois une compensation pendant l'année fut de 143,000. Des lois séparées concernant un système d'assurance obligatoire contre la maladie; dans ce système, les employeurs paient un tiers et les ouvriers les deux-tiers des dépenses. En 1908, le nombre des personnes (non compris les travailleurs agricoles) assu-

rées contre la maladie, était d'environ 13,000,000; les recettes, de \$95,000,000, et les dépenses, de \$91,000,000. Outre ces deux branches, il y a un troisième système obligatoire, national, concernant l'assurance des vieillards et des personnes incapables de travailler, dans lequel les employeurs et les ouvriers paient des sommes égales, tandis que le gouvernement impérial fournit une subvention libérale. En 1908, le nombre des personnes assurées sous ce système était de 15,000,000, les recettes, de \$68,000,000 et les dépenses, de \$48,000,000.

Un certain nombre de villes en Allemagne fournissent maintenant des subventions aux sociétés venant en aide aux ouvriers sans emploi; elles le font d'habitude en remboursant aux trade-unions et autres organisations similaires un tant pour cent de leurs dépenses occasionnées par le manque de travail, les voyages, etc.

##### Systèmes autrichien et français

En Autriche, le système de l'assurance des ouvriers se rapproche beaucoup du système allemand et pourvoit à des secours, en cas de maladie et d'accident, aux ouvriers des industries manufacturières et industries similaires, bien qu'il y ait une organisation séparée pour les industries minières. Les dépenses de l'assurance contre les accidents sont supportées pour les neuf-dixièmes par les patrons et pour un dixième, par les ouvriers, tandis que pour l'assurance contre la maladie, les dépenses sont défrayées dans la proportion d'un tiers par le patron et de deux-tiers par les ouvriers. Pour les mineurs, il y a une assurance contre les accidents, la maladie et la vieillesse. Une particularité de l'assurance ouvrière en Autriche, qui n'existe dans aucun autre pays, est un système d'assurance nationale obligatoire contre la vieillesse et l'incapacité de travail pour les personnes salariées, telles que commis de toute sorte; les frais de cette assurance sont supportés en partie par le patron et en partie par la personne assurée.

En France, les divers genres d'assurance sont fournis par une grande variété d'institutions et réglementés par une série de lois et de décrets distincts. L'assurance ouvrière contre les accidents industriels est réglementée principalement par la loi de 1898. Le patron est obligé de fournir à ses propres frais un système spécifié d'indemnités aux ouvriers blessés et, pour sa propre protection, on lui permet d'assurer sa responsabilité d'après la loi dans une variété d'institutions, telles que, associations volontaires d'ouvriers ou de patrons, compagnies privées d'assurance, fonds d'assurance du gouvernement, etc. Dans certaines industries, l'assurance contre la maladie est obligatoire, mais en géné-



ral, le gouvernement a préféré accorder certains privilèges aux sociétés d'assurance mutuelle contre la maladie, et celles qui se soumettent à certaines exigences reçoivent des subventions du gouvernement. En 1910, une loi fut promulguée établissant un système de pensions de retraite pour les vieillards, bien qu'une loi antérieure, en 1905, eût déjà mis en opération un système de secours aux personnes âgées indigentes et incapables de travailler. Le gouvernement français porte aussi ses soins sur l'assurance des personnes sans emploi.

#### Systèmes belge et danois

La situation en Belgique ressemble à celle qui existe en France; actuellement, les diverses formes d'assurance ouvrière en opération ont trait à la détresse causée par les accidents, la maladie, la vieillesse, l'incapacité de travail et le manque d'emploi. La loi belge de 1903 exige que les patrons paient de leur poche une échelle d'indemnités aux ouvriers blessés pendant leur travail. Une institution gouvernementale offre aux ouvriers des polices d'assurance contre la vieillesse, à des conditions favorables, et les patrons et ouvriers ont organisé des sociétés de secours mutuel pour pourvoir à l'assurance contre la maladie. Le système de subventions à l'assurance contre le manque d'emploi, appelé système Ghent, est originaire de Belgique et a atteint son plus grand développement dans ce pays; les villes, provinces, etc., de presque toutes les parties du royaume subventionnent libéralement les unions ouvrières et organisations similaires qui fournissent des systèmes d'assurance pour les ouvriers sans emploi.

En Danemark fonctionnent maintenant des systèmes d'assurance contre les accidents pour les principaux groupes d'ouvriers du royaume, des systèmes d'assurance contre la maladie par l'intermédiaire de sociétés de secours mutuel, subventionnées par l'Etat, et des systèmes de secours aux vieillards qui n'ont pas de moyens d'existence. En outre, les lois de 1907 et 1908 permettent aux gouvernements locaux et national de subventionner des unions ouvrières et autres organisations donnant des secours aux personnes privées d'emploi, quand ce manque d'emploi n'est pas de la faute de l'ouvrier.

Dans presque tous les pays qui viennent d'être mentionnés, les lois concernant l'assurance contre les accidents et la compensation prévoient l'accord de sommes fixes aux employés blessés sans qu'il soit besoin d'avoir recours aux tribunaux et sans que la négligence de l'ouvrier soit invoquée, à moins que le patron puisse prouver qu'il y a eu de la part de ce dernier une négligence grossière.

Le rapport d'où cet exposé est tiré et

qui est publié par le Bureau du Travail des Etats-Unis, Département du Commerce et du Travail, montre qu'en aucun cas, aucun pays, après avoir adopté un système de compensation ou d'assurance, n'est jamais retourné au système des responsabilités; dans presque tous ces pays, il y a une demande générale pour l'amélioration et l'extension des systèmes existant, et dans les plus grands de ces pays — Autriche, France et Allemagne — des commissions gouvernementales travaillent à la revision et au développement de ces systèmes.

#### NOUVELLES CHARTES

La "Gazette du Canada" publie les nouvelles chartes accordées sous le sceau du Secrétaire d'Etat du Canada. Voici celles qui ont trait aux nouvelles compagnies ayant leur principale place d'affaires dans la province de Québec:

Simplex Hoister Co. of Canada, Limited; machines et machineries en tout genre, à Montréal. Capital-actions, \$25,000.

The Palace Building Company, Limited. — "La Compagnie de la Bâtisse du Palais, Limitée". — Construction et exploitation d'hôtels, restaurants, etc., à Montréal. Capital-actions, \$100,000.

The Excel Manufacturing Company, Limited; vernis et cirages, encaustiques, etc., à Montréal. Capital-actions, \$50,000.

Fairhaven Transportation and Coal Company, Limited; armateurs et marchands, à Montréal. Capital-actions, \$50,000.

North Saskatchewan Land Company, Limited; achat et vente de propriétés immobilières, à Montréal. Capital-actions, \$5,000,000.

The Canada Loose Leaf Company, Limited; papeterie, registres et articles de bureaux, à Montréal. Capital-actions, \$50,000.

Angus Park Land Company, Limited; achat et vente d'immeubles, à Montréal. Capital-actions, \$200,000.

#### DECES

Nous avons le regret d'annoncer le décès de M. Léon Gravel, décédé à l'âge de 92 ans, à la résidence de son fils, M. Ludger Gravel.

M. Léon Gravel laisse cinq fils et trois filles: Léon, Théodore, Pierre, Ludger et Zéphirin, et Madame David Durocher, de St-Timothée, Madame Alexis Faubert et Madame Vve Adolphe D'Aoust, de Montréal.

Malgré le mauvais temps, un grand nombre de personnes ont assisté aux funérailles. Les Artisans-Canadiens et le chœur de St-Jacques, dont M. Ludger Gravel est le président, étaient représentés.

Nous prions la famille de M. Léon Gravel d'agréer nos sincères condoléances.

#### COMPAGNIES INCORPOREES

Des lettres-patentes ont été accordées par le Lieutenant-Gouverneur de la Province de Québec, incorporant:

The Wotton Manufacturing Company, Limited, vente et achat d'immeubles, etc., etc., à Wotton. Capital-actions, \$48,000.

The Beaver Stove and Machinery Company, Limited, manufacture de poêles, machineries, etc., à Grand'Mère. Capital-actions, \$100,000.

#### OCCASIONS D'AFFAIRES

Nos abonnés qui pourraient intéresser les demandes de représentations, d'agences, de marchandises, etc., publiées dans "Le Prix Courant" n'auront qu'à nous faire connaître le numéro de l'occasion d'affaires qui les intéresse pour que nous leur adressions tous les renseignements complémentaires qui pourraient leur être utiles.

853. Bureaux. — Une maison de Constantinople, désire correspondre avec des manufacturiers canadiens de bureaux, disposés à lui coter des prix pour ce dont elle a besoin.

854. Lait desséché. — Une maison de Birmingham demande qu'on lui cote des prix de lait desséché.

855. Agent. — Une maison de Londres désire placer au Canada des gâteaux de fèves de soya. Elle demande un agent ayant déjà des relations avec des acheteurs.

856. Agence à l'étranger. — Un commerçant de Bristol désire représenter des exportateurs canadiens de grain, pois et fruits.

857. Haddock, merluche, harengs fumés, saumon, etc. — Un agent à commission de Paramaribo (Guyane Hollandaise) désire entrer en relation avec des exportateurs de ces articles.

858. Broche isolée (fil de soie et de coton). — Une importante maison d'Allemagne manufacturant de la broche isolée (fil de soie et de coton) désire correspondre avec des maisons canadiennes que cet article intéresse.

859. Spécialités pour chaussures. — Un manufacturier de spécialités pour chaussures, de Londres (formes pour réparations, talons tournants, etc.), désire faire des affaires au Canada.

860. Agents. — Une maison de Londres manufacturant des filets en soie et en cheveux, des parfums, des peignes de toutes sortes, des postiches, des ceintures en cuir pour dames, etc., demande des agents à Québec, Montréal et Toronto.

861. Cotonnades, lainages, chiffons, dentelles, etc. — Une maison de Manchester demande des noms d'importateurs canadiens de cotonnades, lainages, chiffons, dentelles, déchets de coton, confections, câbles, cordages, etc.

862. Une maison de Londres est sur le marché pour s'approvisionner en craie et aimerait correspondre avec des producteurs canadiens.

863. Caisses à oeufs et matières pour emballage des oeufs. — Une maison d'Écosse demande des noms de manufacturiers canadiens de caisses à oeufs et de matières pour l'emballage des oeufs.

864. Broche et grillages. — Une maison de Londres demande des noms de manufacturiers canadiens de broche et de grillages.

865. Agences à l'étranger. — Une compagnie d'agents d'exportation de Londres offre ses services à des maisons canadiennes désirant représenter des manufacturiers du Royaume-Uni.

866. Agents. — Une maison de Londres tenant des articles en verre pour services de table demande des agents résidents au Canada.

867. Agents. — Une compagnie de Londres manufacturant des spécialités en confiserie, demande des agents dans l'est et l'ouest du Canada.

868. Manchon à friction spécial. — Une maison danoise manufacturant un manchon spécial à friction désire prendre des arrangements pour son introduction et sa vente au Canada.

869. Mocassins. — Une maison de Londres désire correspondre avec des manufacturiers canadiens de mocassins.

870. Agents. — Une maison de Londres manufacturant des horloges et des pièces d'horlogerie ainsi que des horloges enregistreuses du temps des ouvriers, demande des agents résidents au Canada.

871. Agents. — Une compagnie de tanneurs, corroyeurs et manufacturiers de lacets de chaussures, du Yorkshire, demande des agents résidents responsables au Canada.

872. Blé et autres grains. — Une compagnie de courtiers du Sud de l'Afrique désire correspondre avec des exportateurs de blé et d'autres grains.

873. Farine et avoine Quaker. — Une compagnie de courtiers désire correspondre avec des exportateurs de farine et d'avoine Quaker.

874. Beurre, fromage et saindoux. — Une compagnie de courtiers du Sud de l'Afrique désire correspondre avec des exportateurs de beurre, fromage et saindoux.

875. Clôtures en broche. — Une compagnie de courtiers du Sud de l'Afrique désire correspondre avec des exportateurs de clôtures en broche barbelée et en broche ordinaire.

876. Séparateurs de crème. — Une compagnie de courtiers de l'Afrique du

Sud désire correspondre avec des exportateurs de séparateurs de crème et d'appareils pour crémeries.

877. Engrais artificiels. — Un manufacturier d'engrais au superphosphate, d'Amsterdam, demande des renseignements sur le marché des engrais artificiels au Canada.

878. Chaussures. — Une maison bien établie à la Barbade désire correspondre avec des manufacturiers de chaussures du Canada.

879. Sous-Vêtements. — Une importante maison de nouveautés de la Barbade aimerait recevoir des échantillons de sous-vêtements légers pour hommes, ainsi que les prix de ces marchandises.

880. Parapluies et ombrelles. — Les manufacturiers canadiens de parapluies et d'ombrelles devraient correspondre avec une importante maison de la Barbade, tenant ces marchandises.

881. Papeterie. — Une importante maison de la Barbade est en train d'ajouter un département de papeterie à son commerce et serait heureuse de correspondre avec des maisons de papeterie canadiennes désirant avoir leur part de ce commerce.

882. Pièces de buggy. — Une maison de la Barbade tenant des véhicules, aimerait entrer en relation avec des exportateurs canadiens de rais, demi-jantes de buggy, cuirs pour capotes, etc.

883. Papier d'emballage. — Une maison de nouveautés de la Barbade demande des échantillons et les prix de papier d'emballage convenant à son commerce.

#### Personnel

M. Marc Foucauld, Conseiller de Commerce Extérieur de la France, chef de la maison Lucien Foucauld & Cie, de Cognac, vient de repartir pour la France, après avoir fait un fructueux voyage d'affaires au Canada.

#### Personnel

M. R. J. T. Cooke, de New-York, géant aux États-Unis de MM. Bass, Ratcliffe & Gretton, les grands brasseurs anglais, vient de passer plusieurs jours à Montréal, en compagnie de M. S. B. Townsend, représentant au Canada de cette brasserie.

#### Personnel

Mr. W. T. Grose, représentant dans l'Est de la Canadian Tungsten Lamp Co., a passé les trois derniers mois à l'Hôpital Général de Winnipeg, souffrant d'une attaque sévère de fièvre rhumatismale. Ses nombreux amis de l'Est seront heureux d'apprendre que sa santé se rétablit rapidement et qu'il espère revenir chez lui vers le milieu du mois.

Mr. F. W. Hollingsworth, autrefois gérant de la Blaugas Co., Montréal, fait un voyage dans les Provinces Maritimes, pour prendre soin des intérêts de Mr. Grose, qui ont été quelque peu négligés pendant sa maladie.



Le ministère des Travaux publics recevra jusqu'à 4.00 p. m., mercredi, le 26 avril 1911, des soumissions pour les changements à faire à l'édifice du bureau de poste central, à Montréal, P. Q., lesquelles soumissions devront être cachetées, adressées au soussigné et porter sur leur enveloppe en sus de l'adresse, les mots : "Soumission pour changements au bureau de poste central, Montréal, P. Q."

On peut consulter les plans, les devis et formules de contrat et se procurer des formules de soumission au bureau de M. Theo. Daoust, architecte, rue Saint-Jacques, Montréal, P. Q., ainsi qu'au ministère des Travaux publics, à Ottawa.

Les soumissionnaires ne doivent pas oublier qu'on ne tiendra compte que des soumissions faites sur les formules imprimées fournies, dûment libellées, signées de la main des concurrents, avec désignation de la nature de leurs occupations, et du lieu de leurs résidences; s'il s'agit de sociétés, chaque associé devra signer de sa main la soumission et y inscrire la désignation précitée.

Un chèque égal à dix pour cent (10 p. c.) du montant de la soumission, à l'ordre de l'honorable ministre des Travaux publics et accepté par une banque à charte, devra accompagner chaque soumission. Ce chèque sera confisqué si l'entrepreneur dont la soumission aura été acceptée refuse de signer le contrat d'entreprise ou n'exécute pas intégralement ce contrat.

Les chèques dont on aura accompagné les soumissions qui n'auront pas été acceptées seront remis.

Le ministère ne s'engage à accepter ni la plus basse ni aucune des soumissions.

Par ordre,

R. C. DESROCHERS,  
Secrétaire.

Ministère des Travaux publics,  
Ottawa, le 3 avril 1911.

N. B.—Le ministère ne reconnaîtra aucune note pour la publication de l'avis ci-dessus, lorsqu'il n'aura pas expressément autorisé cette publication.



Le Ministère des Travaux Publics recevra jusqu'à 4.00 p. m., mercredi, le 26 avril 1911, des soumissions pour la construction d'un prolongement du quai ouest, à la Station de la Quarantaine, Grosse-Île, comté de Montmagny, Qué., lesquelles soumissions devront être cachetées, adressées au soussigné et porter sur leur enveloppe, en sus de l'adresse, les mots : "Soumission pour prolongement du quai, Grosse-Île, Qué."

On peut consulter les plans, devis, les formules de contrat et se procurer des formules de soumission au ministère des Travaux publics, à Ottawa aux bureaux de M. A. B. Décar, ingénieur de district, Hôtel des Postes, Québec, M. J. L. Michaud, ingénieur de district bâtisseur de la Banque des Marchands, rue St-Jacques, Montréal, Qué.

Les soumissionnaires ne devront pas oublier qu'on ne tiendra compte que des soumissions faites sur les formules imprimées fournies, dûment libellées, signées de la main des concurrents, avec désignation de la nature de leurs occupations, et du lieu de leurs résidences; s'il s'agit de sociétés, chaque associé devra signer de sa main la soumission et y inscrire la désignation précitée.

Un chèque égal à dix pour cent (10 p. c.) du montant de la soumission, fait à l'ordre de l'honorable ministre des Travaux publics et accepté par une banque à charte devra accompagner chaque soumission. Ce chèque sera confisqué si l'entrepreneur dont la soumission aura été acceptée refuse de signer le contrat d'entreprise ou n'exécute pas intégralement ce contrat.

Les chèques dont on aura accompagné les soumissions qui n'auront pas été acceptées seront remis.

Le ministère ne s'engage à accepter ni la plus basse ni aucune des soumissions.

Par ordre,

R. C. DESROCHERS,  
Secrétaire.

Ministère des Travaux publics,  
Ottawa, le 27 mars 1911.

N. B.—Le ministère ne reconnaîtra aucune note pour la publication de l'avis ci-dessus, lorsqu'il n'aura pas expressément autorisé cette publication.

# Epicerie, Provisions, Vins et Liqueurs.

## Revue Générale

### COMMERCE

Le mauvais état des chemins rend les livraisons difficiles en ville comme à la campagne; celle-ci souffre surtout de cet état de choses, les marchands éloignés des stations de chemin de fer pouvant difficilement obtenir leurs marchandises. Néanmoins, le ton des affaires est bon. Il s'agirait maintenant qu'il fasse beau, de manière à rendre les chemins praticables, pour que le commerce reprenne l'activité qu'il devrait avoir à cette époque de l'année.

### FINANCES

L'Imperial Bank of Canada et la Standard Bank of Canada, paieront chacune à leurs actionnaires, le 1er mai prochain, un dividende trimestriel de 3 p. c. représentant 12 p. c. par an.

\* \* \*

La Rio de Janeiro Tramway, Light & Power Co. paiera, le 1er mai, à ses actionnaires, un dividende de 1½ p. c.

\* \* \*

La Banque Internationale du Canada, la banque fondée par M. Rodolphe Forget, M.P., et autres, a été incorporée par une loi qui a été sanctionnée mardi. Cette banque ouvrira ses portes pour la transaction des affaires avant longtemps.

\* \* \*

La Banque de Montréal a été plus active encore que les semaines précédentes, mais elle a moins de fermeté à la fin qu'au commencement de la semaine; la baisse de la Dominion Steel Corp. a eu évidemment quelque influence sur le marché en général. Le nombre des actions vendues a été de 64,842 (non compris les actions de mines) contre 38,855 la semaine précédente.

**Banques.** — Les valeurs de banques sont bien tenues en général bien qu'elles donnent lieu à peu d'échanges. Les variations en plus ou en moins sur les cours de la semaine précédente suivent le ton général de la bourse.

**Chemins de fer.** — Le C. P. R. a atteint cette semaine le plus haut cours qu'il ait jamais eu (227½) et il est revenu en fin de semaine à 225½. Les transactions ont porté sur 6,390 parts ou 2,505 de plus que la semaine précédente. Minneapolis, St-Paul and Soo, moins actif qu'au début de la semaine, perd 1½ point à 147½.

**Tramways.** — Detroit United gagne 1½ point; Illinois Traction, ½; Porto Rico, 1½; Quebec Railway, ½; Sao Paulo, 3½; Toronto Ry, 2½. Les suivants ont faibli:

Duluth Superior perd ¼ point; Halifax Electric, 3; Montreal Str. Ry, 3; Twin City, 1½; Winnipeg Elect., 2½.

Detroit United, Quebec Ry, Toronto Ry ont eu une bonne activité, surtout le dernier qui, hier, a gagné 2 points sur la veille. On espère une augmentation de dividende sur l'action du Toronto Ry. Montreal Street est négligé et faible.

**Télégraphes.** — Peu d'activité. Le Bell Telephone est en baisse de 1 point. L'action ordinaire Mackay perd 1½ point et l'action de préférence gagne ¼.

**Divers.** — Crown Reserve moins actif a perdu 25c. Le Mexican L. & P. (ordinaire) perd ¼ point et Ottawa L. & P. a baissé de 3 points. Richelieu & Ontario a été très actif surtout au début de la semaine qu'il termine avec une avance de 4½ points. Rio de Janeiro L. & P. gagne en activité et en force: gain 1½ point. Shawinigan est ferme et modérément actif.

**Valeurs industrielles.** — Dans ce compartiment toute l'attention de la spéculation s'est portée sur la Dominion Steel Corp.; 21,650 actions ont changé de mains pendant la semaine sous revue; de 58½ au début elle avait monté à 63½ lundi et, hier, mercredi, elle descendait à 57 pour finir à 58 en clôture. Le renouvellement de la prime sur les baguettes d'acier avait été escompté et le ministre des finances ayant déclaré que cette prime prendrait fin au 1er juillet, la baisse était de rigueur. Le Dominion Textile moins actif est également moins ferme. La Nova Scotia Steel ferme au même cours que la semaine dernière. Les autres valeurs industrielles ont été plutôt négligées par la spéculation et ne donnent lieu à aucune observation de quelque importance.

**Bons.** — Il s'est vendu pendant la semaine \$62,400 de bons au lieu de \$84,650 la semaine précédente.

Nous donnons la cote de la dernière transaction pour chacune des valeurs ci-après:

### Banques

British North Amer	149
Commerce	219
Eastern Townships	172½
Hochelaga	165½
Merchants	190
Molsons	208
Montreal	253½
Nova Scotia	273
Quebec	139
Royal	239
Toronto	211
Union	150½

### Chemins de fer

Can. Pac. Ry.	225½
Duluth S. S. & A. Ry (com.)	13
Duluth S. S. & A. Ry (pref.)	28½
Minn. St-Paul and Soo (com.)	147½
Minn. St-Paul and Soo (pref.)	152

### Tramways

Detroit United Railways	70½
Duluth Superior	83½
Halifax Electric Transit	140½
Hamilton Electric Railway	92
Havana Electric Ry (com.)	93½
Havana Electric Ry (pref.)	95½
Illinois Traction (pref.)	93
Montreal Street Railway	227
Northern Ohio	40½
Porto Rico Railway	59½
Quebec Railway (com.)	61½
Quebec Railway (pref.)	120
Sao Paulo (com.)	164½
Sao Paulo (pref.)	137
St. John Railway	108
Toledo Railway and Light	8
Toronto Railway	130½
Tri-City (com.)	87½
Tri-City (pref.)	93
Twin City Rapid Transit (com.)	107½
Twin City Rapid Transit (pref.)	86
West India Electric (com.)	98
Winnipeg Elect. Str. Ry (com.)	103½
Winnipeg Elect. Str. Ry (pref.)	116

### Télégraphes, Etc.

Bell Telephone	144
Mackay (com.)	91½
Mackay (pref.)	76½
Montreal Telegraph	148

### Divers.

Crown Reserve	3.05
Dominion Park	60
Mexican L. & P. (com.)	85½
Mexican L. & P. (pref.)	107
Montreal L. H. & P.	140½
Montreal Loan & Mortgage	156
Nippissing	10.90
North West Land	95
Ottawa L. & P.	131
Richelieu and Ontario Nav.	120
Rio de Janeiro L. & P.	108½
Shawinigan W. & P.	114
Windsor Hotel	145

### Valeurs Industrielles.

Amalgamated Asbestos (com.)	10
Amalgamated Asbestos (pref.)	46
Black Lake Asbestos (com.)	15
Black Lake Asbestos (pref.)	49½
B. C. Packers (com.)	55
B. C. Packers (pref.) A	94
B. C. Packers (pref.) B	99
Canada Car & Foundry (com.)	70
Canada Car & Foundry (pref.)	108½
Canada Cement (com.)	22½
Canada Cement (pref.)	86½
Canadian Converters	44
Can. Col. Cotton (com.)	21
Can. Col. Cotton (pref.)	74½
Canadian Rubber (com.)	98
Canadian Rubber (pref.)	100
Dom. Coal (pref.)	108
Dom. Iron and Steel (pref.)	102
Dom. Steel & Coal Corporation	58
Dom. Textile (com.)	71½
Dom. Textile (pref.)	106
Eastern Can. Paper & Power	40
Intercolonial Coal (com.)	55
Intercolonial Coal (pref.)	80
Lake of the Woods (com.)	134
Lake of the Woods (pref.)	128
Laurentide Paper (com.)	210
Montreal Cotton	151
Montreal Steel Works (com.)	162½
Montreal Steel Works (pref.)	135
Nova Scotia Steel (com.)	98
Nova Scotia Steel (pref.)	125
Ogilvie Flour Mills	124

Ogilvie Flour Mills (pref.)	125
Penmans (com.)	60½
Penmans (pref.)	88

**Bons et Obligations.**

Bell Telephone	103
Black Lake Asbestos	75
Can. Car & Foundry	104
Canada Cement	99½
Canadian Converters	88½
Canadian Cons. Rubber	98½
Can. Col. Cotton	99½
Dominion Coal	95½
Dominion Cotton	102
Dominion Iron and Steel	94½
Dominion Textile, D	97
Dominion Textile, C	96½
Dominion Textile, B	100
Dominion Textile, A	97
Halifax Traction	100½
Keewatin Mills	103
Lake of the Woods	108
Laurentide Paper	110
Mexican L. & P.	90
Montreal Harbour, 5 p. c.	102
Montreal L. H. and P.	100½
Montreal Street Railway	100
Ogilvie, A	112½
Ogilvie, B	112½
Penmans	92
Porto Rico Railways	86½
Quebec Railway	85
Rio de Janeiro L. and P.	98½
St-John Railway	102½
Sao Paulo	98½
West India Electric	90
Windsor Hotel	99½
Winnipeg Electric Street Ry.	104

Crystal Diamond .. carton 6 lbs. 0.37½  
 Crystal Diamond, Domino, car-  
 ton, 5 lbs. . . . . 0.40  
 Sucres bruts cristallisés .. lb. 0.04  
 Sucres bruts non cristal, sac, 3.75 à 4.10  
 Ces prix s'entendent au magasin du  
 vendeur à Montréal.

**MELASSES**

Il y a une bonne demande pour la sai-  
 son, malgré le mauvais état des chemins.  
 Nous cotons:

	<b>Le gal.</b>
Barbade, choix, tonne..	0.30 0.31 0.33
Barbade, tierce et qrt..	0.33 0.34 0.36
Barbade, demi qrt..	0.35 0.36 0.38
Mélasses fancy, tonne..	0.30 0.33 0.33
Mélasses fancy, tierce et quart..	0.33 0.34 0.36
Mélasses fancy, demi- quart..	0.35 0.36 0.38

Les prix s'entendent: 1ère colonne,  
 pour territoire ouvert; 2e colonne, pour  
 territoire combiné; 3e colonne, pour  
 Montréal et ses environs.

**GLUCOSE**

Nous cotons aux 100 livres:

En quarts	2.90
En demi-quarts	3.15
En barils (kegs)	3.40

**VINAIGRE**

Nous cotons, prix nets:

Bollman, cruches paillées, 4 gall. imp. . . . . cruche	0.00 2.20
Domestique, triple, cruches paillées, 4 gal. imp., cru- che . . . . .	0.00 1.40
72 grains.. . . . le gall.	0.00 0.17
88 grains.. . . . le gall.	0.00 0.19
117 grains (proof).. le gall.	0.00 0.22

**THÉS**

La demande est tranquille pour tous  
 les thés en général.

**EPICES PURES, GRAINES ET SEL**

Il y a une bonne demande courante.  
 Les clous de girofle moulus sont bais-  
 sés de 2c par livre.

Nous cotons:

Allspice, moulu. . . . . lb.	0.15 0.18
Anis . . . . . "	0.10 0.12
Canary Seed . . . . . "	0.04 0.05
Cannelle, moulu. . . . . "	0.20 0.24
Cannelle en mattes.. . . . "	0.18 0.22
Clous de girofle moulus "	0.00 0.21
Clous de girofle entiers. "	0.22 0.25
Crème de tartre . . . . . "	0.26 0.32
Gingembre moulu. . . . . "	0.20 0.30
Gingembre en racine . . . . . "	0.20 0.24
Graine de lin non moulue "	0.06 0.07
Graine de lin moulue.. . . . "	0.07 0.08
Graine de chanvre . . . . . "	0.05 0.06
Macis moulu . . . . . "	0.75 1.00
Mixed Spices moulues.. . . . "	0.18 0.22
Muscade . . . . . "	0.35 0.50
Muscade moulue.. . . . "	0.00 0.50
Piments (clous ronds).. . . . "	0.10 0.15
Pimento (pvre. Jamaïque) "	0.10 0.15
Poivre blanc rond . . . . . "	0.21 0.24
Poivre blanc moulu.. . . . "	0.23 0.27
Poivre noir rond. . . . . "	0.15 0.16
Poivre noir moulu . . . . . "	0.16 0.20
Poivre de Cayenne pur.. . . . "	0.21 0.25
Whole Pickle spice.. . . . "	0.16 0.20
Sel fin, quart, 3 lbs. . . . .	2.95 3.05
Sel fin, quart, 5 lbs. . . . .	0.00 2.05
Sel fin, quart, 7 lbs. . . . .	2.80 2.85
Sel fin, quart, 10 lbs. . . . .	0.00 2.75
Sel fin, quart, 20 lbs. . . . .	0.00 2.75
Sel fin, ½ sac, 56 lbs. . . . .	0.00 0.40
Sel fin, sac, 2 cwts. . . . .	0.00 1.40
Sel fin en quart de 280 lbs.	
Ordinary fine.. . . .	0.00 1.80
Fine.. . . .	0.00 2.05
Dairy . . . . .	0.00 2.15

Cheese . . . . .	0.00 2.45
Sel gros, sac.. . . .	0.67½ 0.72½

**ORGE**

Les prix de l'orge perlé en sac sont  
 plus élevés; on le cote de \$3.50 à \$4.00,  
 au lieu de \$3.60.

Nous cotons:

Orge mondé (pot) .. sac	0.00 2.35
Orge mondé (pot) .. baril	0.00 5.50
Orge mondé (pot). . . lb.	0.00 0.03
Orge perlé (pearl). . . sac	3.50 4.00
Orge perlé (pearl). . . lb.	0.00 0.04

**LEGUMES SECS**

Il se fait peu d'affaires dans cette li-  
 gne.

Nous cotons:

Fèves de Lima de Cal., lb.	0.07 0.07½
Fèves blanches, Can. minot	2.10 2.40
Fèves blanches, Can., moins d'un sac . . . . . lb.	0.03½ 0.03½
Fèves jaunes. . . . . minot	2.00 2.10
Flageolets (haricots), sac de 220 lbs. . . . . lb.	0.00 0.10
Flageolets (haricots), moins d'un sac . . . . . lb.	0.00 0.12
Lentilles, par sac . . . . . lb.	0.00 0.06
Lentilles, moins d'un sac, la lb.	0.00 0.08
Pois verts No 1. . . . . lb.	0.04 0.05
Pois à soupe No 1, jaunes, le minot	1.25 1.50
Pois à soupe No 1, jaunes. moins d'un minot .. lb.	0.00 0.02½
Blé-d'Inde à soupe, cassé, le sac	0.00 2.00
Blé-d'Inde à soupe, cassé, la lb.	0.00 0.02½
Pois fendus.. . . . sac	0.00 2.75
Pois fendus, moins l'un sac, la lb.	0.00 0.03

**FARINES ET PATES ALIMEN-  
 TAIRES**

Il y a une très bonne demande pour  
 les pâtes alimentaires françaises, dont  
 les approvisionnements sont faibles. Les  
 prix du tapioca perlé sont plus élevés de  
 1c par livre.

Nous cotons:

Farine patente hongroise, qt	0.00 6.40
Farine patente hongroise, ½ qt	0.00 3.35
Far. patente hongroise, sac	0.00 3.15
Far. patente hongroise, ½ sac	0.00 1.60
Far. patente, 24½ lbs. . . . .	0.82½ 0.85
Farine patente.. . . 14 lbs.	0.47½ 0.50
Farine patente . . . . 7 lbs.	0.24 0.25
Far. straight rollers, qrt..	0.00 4.75
Far. straight rollers, sac..	0.00 2.30
Farine à pâtis. Ocean, qrt.	0.00 5.50
Far. à pâtis. Ocean, ½ qrt.	0.00 3.00
Farine d'avoine granulée, sac	0.00 2.50
Far. d'avoine Standard, sac	0.00 2.50
Farine d'avoine fine . . . sac	0.00 2.50
Farine d'avoine roulée, brl.	0.00 4.75
Farine d'avoine roulée, sac	0.00 2.25
Farine d'avoine roulée, po- chette de 6 livres. . . . .	0.23 0.27
Farine de sarrasin. . . . . sac	0.00 2.50
Farine de blé-d'Inde Gold Dust . . . . . sac	0.00 1.85
Farine de blé-d'Inde Gold Dust . . . . . brl.	0.00 4.00
Banner Saxon et Quaker Oats, et Ogilvie, caisse.	0.00 3.05
Dito, doz. . . . .	0.00 2.60
Cream of wheat . . . . . cse	0.00 5.75
Cream of wheat . . . . . doz.	0.00 2.00
Fécule de maïs, 1re qtité, lb	0.06½ 0.07
" " 2e qualité, lb	0.04½ 0.04½
Fécule de pommes de terre, pots de 1 lb. . . . . doz.	0.00 1.35
Vermicelle, macaroni et spa- ghetti Canadiens.	
En vrac . . . . . lb.	0.00 0.05

**Revue des Marchés**

**EPICERIES**

La demande est toujours très active en  
 ville, mais à la campagne elle est gênée  
 par le mauvais état des chemins.

La maison G. H. Mumm & Co., a aug-  
 menté le prix de son champagne de  
 \$2.00 par hectolitre (22 gallons).

Pour les autres changements de prix,  
 voir les paragraphes suivants: Epices pu-  
 res, Orge, Farines et Pâtes Alimentaires,  
 Fruits secs, Conserves de poissons, Sain-  
 doux, Lards et Jambons, Produits chi-  
 miques et Drogues, Ficelle et Câble de  
 coton.

**SUCRES**

Il y a une bonne demande pour pe-  
 tites quantités.

Les marchés primaires sont plus fer-  
 mes et le marché de Londres est à la  
 hausse, mais sur place, les prix restent  
 sans changement.

Nous cotons:

Extra granulé. . . . . sac	4.50
Extra granulé. . . . . baril	4.55
Extra granulé . . . . . ½ baril	4.70
Extra granulé. . . . . balle 5 x 20	4.60
Extra ground . . . . . baril	4.95
Extra ground . . . . . bte 50 lbs.	5.15
Extra ground.. . . . ½ bte 25 lbs.	5.35
No 1 Yellow . . . . . baril	4.15
No 1 Yellow . . . . . sac	4.10
No 2 Yellow . . . . . baril	4.25
No 3 Yellow . . . . . baril	4.95
Powdered . . . . . baril	4.75
Powdered . . . . . bte 50 lbs.	4.45
Paris Lumps . . . . . bte	5.30
Paris Lumps . . . . . 1½ bte 25 lbs.	5.40
Paris Lumps . . . . . 1-3 bte 25 lbs.	5.60
Crystal Diamond . . . . . baril	5.20
Crystal Diamond . . . . . bte 100 lbs.	5.30
Crystal Diamond . . . . . ½ bte 50 lbs.	5.40
Crystal Diamond . . . . . ¼ bte 50 lbs.	5.70

En paquets de 1 lb. . . . .	0.06	0.06½
Boîtes de 4 lbs. . . . .	bte 0.00	0.25
Boîtes de 8 lbs. . . . .	bte 0.00	0.50
Boîtes de 10 lbs. . . . .	bte 0.00	0.50
Boîtes de 60 lbs. . . . .	lb. 0.00	0.05
Qualité extra fine		
Boîtes de 4 lbs. (net). . . . .	0.38	0.40
Boîtes de 5 lbs. . . . .	0.00	0.32½
Boîtes de 8 lbs. (net). . . . .	0.19	0.20
Boîtes de 10 lbs. . . . .	0.00	0.65
Nouillettes aux oeufs:		
Paquets de ½ lb. . . . .	lb. 0.00	0.07
En vrac, cse de 10 lbs. . . . .	0.00	0.06
Vermicelle, macaroni, spaghetti, pâtes assorties; alphabets, chiffres, animaux nouilles, coudes, importés		
en vrac. . . . .	lb. 0.00	0.07½
En paquets de 1 lb. . . . .	lb. 0.00	0.08½
Tapioca pearl, 1½ lb. . . . .	0.06	0.07
Tapioca seed. . . . .	lb. 0.05½	0.06
Tapioca flake . . . . .	lb. 0.07½	0.08
Sagou. . . . .	lb. 0.05	0.06½

**RIZ**

Les riz Patna sont en très bonne demande. Les autres riz sont négligés.

Nous cotons:

Riz importés.

Riz Patna, sacs de 112 et 224 lbs., suivant qualité, lb. . . . .	0.04½	0.05½
Riz Patna, sacs de 56 lbs., suivant qualité . . . . .	0.04½	0.05½
Riz Carolina. . . . .	0.09½	0.10
Riz moulu . . . . .	0.04	0.06
Riz soufflé (puffed) cse de 36 paquets de 2 pintes. . . . .	0.00	3.60

**Riz décortiqués au Canada:**

Les prix ci-dessous s'entendent f.o.b. Montréal:

Qualité B, sac de 100 lbs. . . . .	0.00	3.10
Qualité B, pochette de 25 lbs. . . . .	0.00	3.20
Qualité B, pochette de 12½ lbs. . . . .	0.00	3.30
Qualité CC, sac de 100 lbs. . . . .	0.00	3.00
Qualité CC, pochette de 25 lbs. . . . .	0.00	3.20
Qualité CC, pochette 12½ lbs. . . . .	0.00	3.20
Sparkle . . . . .	0.00	4.35
India Bright (sac 100 lbs) . . . . .	0.00	3.20
Lustre. . . . .	0.00	3.30
Polished Patna . . . . .	0.00	3.50
Pearl Patna. . . . .	0.00	3.75
Mandarin Patna. . . . .	0.00	4.00
Impérial Glacé Patna. . . . .	0.00	4.25
Crystal Japan . . . . .	0.00	4.40
Snow Japan. . . . .	0.00	4.50
Ice Drips Japan. . . . .	0.00	4.60
Korean White Crest . . . . .	0.00	3.70
Korean Glacé . . . . .	0.00	3.95

**FRUITS SECS**

Les stoks sont très faibles. Les noix de Bordeaux écalées sont cotées de 0.37 à 0.39 au lieu de 0.38 à 0.40.

**Dattes et Figues**

Dattes en vrac. . . . .	lb. 0.00	0.04½
Dattes en ppts. de 1 lb. . . . .	0.00	0.06
Figues séchées en sac. . . . .	lb. 0.00	0.05
Figues, Smyrne, 4 couronnes 2½ pouces . . . . .	lb. 0.09	0.10
Figues, Smyrne, 5 couronnes 2½ pouces . . . . .	lb. 0.10	0.11
Figues, Smyrne, 6 couronnes 2½ pouces . . . . .	lb. 0.11	0.12
Figues, Smyrne, 9 couronnes 3 pouces . . . . .	lb. 0.13	0.14

**Pruneaux**

Pruneaux 30/40. . . . .	(manquent)
Pruneaux 40/50. . . . .	(manquent)
Pruneaux 50/60. . . . .	(manquent)

Pruneaux 60/70. . . . .	(manquent)
Pruneaux 70/80. . . . .	(manquent)
Pruneaux 80/90. . . . .	(manquent)
Pruneaux 90/100. . . . .	(manquent)
Pruneaux de Bosnie . . . . .	(manquent)

**Raisins de Corinthe**

Corinthe Amalias . . . . .	lb. 0.06	0.06½
Corinthe Filiatras . . . . .	0.06½	0.06½
Corinthe Vostizzas. . . . .	0.07½	0.08½
Corinthe nettoyées, 50 ppts de 1 lb., à la boîte . . . . .	0.08½	0.09
Corinthe nettoyés aux E.-U., paquet de 1 lb. . . . .	0.06½	0.07
Corinthe épépinés . . . . .	0.00	0.08

**Raisins de Malaga**

Rideau . . . . .	bte 0.00	2.40
Rideau . . . . .	½ bte 0.00	0.85
Balmoral. . . . .	bte 0.00	3.00
Balmoral . . . . .	½ bte 0.00	1.00
Orléans. . . . .	bte 0.00	4.00
Royal Excelsior . . . . .	bte 0.00	4.50
Royal Excelsior . . . . .	½ bte 0.00	1.40
Extra Impérial. . . . .	bte 0.00	5.50
Extra Impérial . . . . .	½ bte 0.00	1.75

**Raisins Sultana**

Sultanas, 3 cour. . . . .	lb. 0.06½	0.07
Sultanas, 4 cour. . . . .	0.07½	0.08
Sultanas, fancy nettoyés, 3 cour. . . . .	0.00	0.11
Sul. nettoyés, pqt. de 1 lb. . . . .	0.00	0.12

**Raisins de Valence**

Valence fine off Stalk btes de 28 lbs. . . . .	0.00	0.07
Valence Selected, btes de 28 lbs. . . . .	(manquent)	
Valence Layers, 4 cour., btes de 28 lbs. . . . .	(manquent)	

**Raisins de Californie**

Epépinés, paq. 1 lb. fancy. . . . .	0.09	0.10
Epépinés, pqt. 1 lb., choix. . . . .	0.08	0.08½

**Noix et Amandes**

Amandes Tarragone . . . . .	0.13	0.14
Amandes Valence écalées. . . . .	0.32½	0.35
Avelines . . . . .	0.12	0.14
Noix Grenoble Mayette . . . . .	0.16½	0.19
Noix Marbot. . . . .	0.14	0.15
Noix de Bordeaux, écalées . . . . .	0.37	0.39
Noix du Brésil. . . . .	0.13½	0.16
Noix de coco râpées en seau, par 15 ou 20 lbs. . . . .	0.00	0.17
Noix de coco râpées en qrt. à la lb. . . . .	0.00	0.00
Noix de coco râpées, à la lb . . . . .	0.00	0.22

**Noix de coco râpées, à la lb**

Noix Pécan polies, moyennes . . . . .	0.17	0.18
Noix Pécan polies, Jumbo. . . . .	0.22	0.23
Noix Pécan cassées. . . . .	0.00	0.00
Noix Tarragone. . . . .	0.15	0.16
Peanuts rôties Coon . . . . .	0.08½	0.09
Peanuts rôties, G. . . . .	0.09	0.10
Peanuts non rôties, Sun. . . . .	0.10½	0.11½
Peanuts non rôties, Bon Ton . . . . .	0.12½	0.13½
Peanuts non rôties, Coon. . . . .	0.00	0.07½
Peanuts non rôties, G. . . . .	0.08	0.08½
Peanuts rôties, Sun . . . . .	0.10	0.11
Peanuts rôties, Bon Ton. . . . .	0.11½	0.12½
Peanuts françaises, rôties. . . . .	0.07½	0.08
Peanuts franç., non rôties. . . . .	0.06	0.06½

**Fruits évaporés**

Abricots, boîte 25 lbs. . . . .	0.00	0.15
Nectarines. . . . .	0.09½	0.11
Pêches, boîte 25 lbs. . . . .	0.00	0.12½
Poires, boîte 25 lbs. . . . .	0.00	0.14
Pommes tranchées évaporées . . . . .	btes de 50 lbs. (manquent)	
<b>Pelures de fruits</b>		
Citron. . . . .	0.10	0.11
Orange . . . . .	0.11	0.12
Citronnelle. . . . .	0.14	0.15

**CONSERVES ALIMENTAIRES**

**Conserves de Légumes**

La demande est très bonne et répartie

également sur toute la ligne.

Nous cotons:

		Par doz.	
		Groupe	Groupe
		No 2	No 1
Asperges (Pointes), 2 lbs. . . . .	2.95	3.00	
Asperges entières can, 2 lbs. . . . .	0.00	2.50	
Asperges Californie, 2 lbs. . . . .	0.00	3.65	
Betteraves tranchées, 3 lbs. . . . .	0.00	1.30	
Blé-d'Inde. . . . .	2 lbs. 0.00	1.00	
Blé d'Inde . . . . .	gallon 0.00	5.10	
Blé-d'Inde en épis . . . . .	3 lbs. 0.00	1.75	
Catsup, bte 2 lbs. . . . .	doz. 0.00	0.85	
Catsup, au gal . . . . .	doz. 0.00	5.00	
Champignons hôtel, boîte . . . . .	0.13	0.14	
Champignons rer choix . . . . .	0.19	0.20	
Champignons choix, boîtes . . . . .	0.16	0.17	
Champignons choix ext. bte . . . . .	0.21	0.22	
Choux de Bruxelles imp. . . . .	0.15	0.16	
Choux-fleurs. . . . .	3 lbs. 0.00	1.62½	
Citrouilles. . . . .	3 lbs. 0.00	0.95	
Citrouilles . . . . .	gal. 2.75	3.00	
Épinards . . . . .	2 lbs. 0.00	1.40	
Épinards . . . . .	3 lbs. 0.00	1.90	
Épinards . . . . .	gal. (manquent)		
Épinards imp. . . . .	bte 0.11	0.12	
Fèves Golden Wax, 2 lbs. . . . .	0.00	0.97½	
Fèves Vertes . . . . .	2 lbs. 0.00	0.97½	
Fèves de Lima . . . . .	2 lbs. 0.00	1.35	
Flageolets importés . . . . .	bte 0.13½	0.15	
Haricots verts imp. . . . .	bte 0.13	0.17	
Macédoine de légumes, bte . . . . .	0.10	0.16	
Marinades en seau. . . . .	gal. 0.00	0.70	
Marinades en seau de 2 gallons . . . . .	le gal. 0.00	0.60	
Marinades en seau de 3 gallons . . . . .	le gal. 0.00	0.57½	
Marinades en seau de 5 gallons . . . . .	le gal. 0.00	0.50	
Petits pois imp., mi-fins, bte . . . . .	0.10	0.11	
Petits pois imp., fins, bte . . . . .	0.11½	0.12½	
Petits pois imp., ext. fins, bte . . . . .	0.13½	0.14½	
Petits pois imp., surfins, bte . . . . .	0.15½	0.17½	
Pois Can. English Garden. . . . .	0.00	1.20	
Pois Can. Early June . . . . .	0.00	1.25	
Pois Can. Extra Fine Sifted . . . . .	0.00	1.90	
Succotash. . . . .	2 lbs. 0.00	1.12½	
Tomates, 3 lbs. . . . .	1 gallon 0.00	3.60	
Tomates, 3 lbs. . . . .	doz. 0.00	1.45	
Tomates importées, gall. . . . .	0.00	1.40	
Truffes, ½ boîte . . . . .	5.00	5.40	

**Conserves de fruits**

En raison des faibles stocks de fruits secs, la demande se reporte sur les conserves de fruits.

Nous cotons:

		Par doz.	
		Groupe	Groupe
		No 2	No 1
Abricots de Californie, 2½ lbs. . . . .	0.00	3.50	
Ananas coupés en dés, 1½ lb. . . . .	0.00	1.40	
Ananas entiers importés, 2½ lbs. . . . .	0.00	2.75	
Ananas entiers importés, 1½ lb. . . . .	1.40	1.45	
Ananas tranchés imp. . . . .	2 lbs. 0.00	2.00	
Ananas entiers (emp. Can.) . . . . .	3 lbs. 0.00	2.30	
Ananas tranchés (emp. Can.) . . . . .	2 lbs. 0.00	1.75	
Ananas râpés (emp. Can.) . . . . .	2 lbs. 0.00	1.50	
Ananas râpés (emp. Can.) . . . . .	2½ lbs. 2.40	2.45	
Bluets Standard . . . . .	doz. 0.00	1.25	
Bluets Standard. . . . .	gall. (manquent)		
Cerises blanches sans noyau, 2 lbs. . . . .	1.92½	1.95	
Cerises rouges avec noyau, 2 lbs. . . . .	0.00	1.50	



Creime de tartre.. . . . . lb.	0.24
Gelatine rouge en feuilles. . . lb.	0.60
Gelatine blanche en feuilles, lb.	0.35
Gelatine Knox en feuil., doz.	1.25 1.30
Gomme arabique . . . . lb.	0.15 0.16
Houblon pressé . . . . lb.	0.17 0.18
Indigo de Madras . . . . lb.	0.60
Lessive commune . . . . doz.	0.35
Lessive commune . . . grosses	3.75
Paraffine pour cierges, lb.	0.10 0.12
Platre a terre, sac 100 lbs., sac	0.70
Poudre insecticide. . . . lb.	0.00 0.50
Résine blanche . . . . lb.	0.04 0.05 1/2
Resine G, suivant quantité,	
lb. . . . .	0.04 0.05 1/2

Salpêtre en cristaux, bls 112	
lbs. . . . . lb.	0.05
Salpêtre en cristaux, quantité	
moindre. . . . . lb.	0.06
Sel d'Epsom, sacs 224 lbs. . . lb.	0.01 1/2
Sel d'Epsom, qté moindre. lb.	0.01 0.02
Soda a pâte, 112 lbs. . . .	0.00 2.00
Soda à laver:	
Sacs 224 lbs., 100 lbs. . . .	0.75 0.80
1/2 sacs 112 lbs., 100 lbs. . .	0.80 0.85
Quarts 336 lbs., 100 lbs. . .	0.85 0.90
Barils 112 lbs., baril . . . .	0.95 1.00
Soude caustique en morceau,	
kegs 50 lbs. . . . . keg	1.50 1.60
Soude caustique en morceaux,	
kegs 100 lbs. . . . . keg	0.00 2.75
Soufre en bâtons, brls 336 lbs., lb.	0.01 1/2
Soufre en bâtons, qté moind-	
re, . . . . . lb.	0.02 1/2 0.04
Soufre moulu, sacs 112 lbs.	1.65 1.70
Soufre moulu, qté moindre,	0.01 1/2 0.02 1/2
Tourteaux de lin moulu, sac	1.85 1.95
Vitriol, brls . . . . .	0.05 0.05 1/2
Vitriol, quantité moindre, lb.	0.00 0.06

**BOUGIES ET CIERGES**

Nous cotons:	
B Paraffine en vrac, boîte de 40 lbs.:	
6 à la lb. . . . . lb.	0.00 0.08
12 à la lb. . . . . lb.	0.00 0.08 1/2
B Paraffine, 6 à la lb. . . .	0.08 1/2 0.09
B Paraffine, 12 à la lb. . . .	0.09 0.09 1/2
B Stéarine, 14 oz. 6 et 12 . .	0.00 0.12
B Stéarine, 16 oz. 6 et 8 . .	0.13 0.14 1/2
Cierges approuvés. . . . lb.	0.00 0.37 1/2
Cierges non approuvés, lb.	0.00 0.15

**PLATS EN BOIS**

Nous cotons:	
Ovales de 1 lb., crate. . . .	0.00 0.27 1/2
Ovales de 1 lb., crate. . . .	0.00 0.30
Ovales de 2 lbs., crate. . . .	0.00 0.37 1/2
Ovales de 3 lbs., crate. . . .	0.00 0.42 1/2
Ovales de 5 lbs., crate. . . .	0.00 0.55

**CUVETTES EN BOIS**

Nous cotons:	
Cuvette No 0, la doz. . . . .	10.50
Cuvette No 1, la doz. . . . .	8.50
Cuvette No 2, la doz. . . . .	7.00
Cuvette No 3, la doz. . . . .	6.00

**TINETTES EN BOIS**

Nous cotons:	
Tinettes à beurre, 70 lbs.,	
pièce . . . . .	0.26 0.28
Tinettes à beurre, 50 lbs.,	
pièce . . . . .	0.22 0.24
Tinettes en épINETTE, à beur-	
re, 30 lbs., pièce. . . . .	0.20 0.21
Tinettes en épINETTE blanche,	
20 lbs., pièce . . . . .	0.17 0.19
Tinettes à beurre, 10 lbs.,	
pièce . . . . .	0.13 0.15

**EPINGLES A LINGE**

Epingles ordinaires.	
Boîtes de 5 grosses . . . . la bte	0.60
Epingles à ressort	
Boîtes de 2 grosses . . . . la bte	0.90

**BALAIS**

Nous cotons:	
Avec manches ordinaires. La doz.	

5 cordes . . . . .	0.00 3.50
4 cordes . . . . .	0.00 3.00
3 cordes . . . . .	0.00 2.50
2 cordes . . . . .	0.00 2.25
Melés de jonc, 4 cordes..	0.00 3.10
A longs manches . . . .	0.00 2.75
Avec manches Bambou.	
4 cordes . . . . .	4.25 5.50
A long manche . . . . .	3.00 3.50
D'entants, 3 cordes.. . .	0.00 2.00
D'entants, 2 cordes.. . .	0.00 1.25
D'entants, 1 corde.. . .	0.00 0.85
Manches de faubert (mop), doz.	1.20

**ALLUMETTES**

Nous cotons:	
Telegraph, bte de 10 gr. . . . .	4.80
Telephone, bte de 10 gr. . . . .	4.70
Tiger, bte de 10 gr. . . . .	4.30 à 4.45
Headlight, bte de 1 gr. . . . .	4.65
King Edward, bte de 1/2 gr. . . .	3.70
Eagle, bte de 1 gr. . . . .	2.15
Silent, bte de 1 gr. . . . .	2.50
Silent, bte de 500 . . . . .	5.35
Rising Star, bte de 1 gr. . . . .	6.15

Pour quantité de 5 caisses assorties ou non, tret payé pour tous les points de la province de Québec.

Le prix de \$4.30 pour les allumettes "liger" ne s'applique qu'à la province de Québec seulement.

**FICELLE ET CABLE DE COTON, ETC.**

La ficelle de coton, 3 et 4 brins et le câble sisal sont à plus bas prix.

Nous cotons:	
Ficelle 4 brins . . . . . lb.	0.27 0.28
Ficelle 3 brins . . . . . lb.	0.23 0.24
Corde à linge en rouleau, lb.	0.00 0.22
Corde à linge, 30 pds.. doz.	0.00 0.90
Corde à linge, 40 pds.. doz.	0.00 1.10
Corde à linge, 50 pds.. doz.	0.00 1.40
Corde à linge, 60 pds.. doz.	0.00 1.65
Coton à chandelle . . . . lb.	0.00 0.30
Câble Sisal, 7/16 et plus. . . .	0.00 0.09
Câble Sisal, 1/2 . . . . .	0.00 0.09 1/2
Câble Sisal, 5/16 . . . . .	0.00 0.10
Câble Sisal, 3/8 . . . . .	0.00 0.10
Câble Sisal, 3/16 . . . . .	0.00 0.10 1/2
Ligneul No 8 . . . . .	0.00 0.55
Ligneul No 10 . . . . .	0.00 0.63
Ligneul No 12 . . . . .	0.00 0.65
Ligneul No 15 . . . . .	0.00 0.72

**PAPIER D'EMBALLAGE**

Le papier manille, 13 x 17, se vend 20c. la rame.

**MECHES, BRULEURS ET VERRES DE LAMPES**

Nous cotons:	
Mèches No 2. . . . . lb.	0.20
Mèches No 1. . . . . lb.	0.15
Mèches No 0. . . . . lb.	0.12
Brûleurs No 2 . . . . . doz.	0.85
Brûleurs No 1 . . . . . doz.	0.65
Brûleurs No 0 . . . . . doz.	0.65
Brûleurs, dessus verre (A), doz.	1.65
Brûleurs, dessus verre (B), doz.	1.90
Cheminées (first), No 2. . . doz.	0.60
Cheminées (first), No 1. . . doz.	0.44
Cheminées (first), No 0. . . doz.	0.41
Cheminées (climax), No 2.. doz.	0.62
Cheminées (climax), No 1.. doz.	0.46
Cheminées (climax), No 0.. doz.	0.43

**SAVON DE CASTILLE**

Le savon de Marseille en seau se vend \$4.25 la caisse et de 9c à 10c la livre, poids net, blanc ou marbré.

**GRAISSE A ROUES**

On cote:	
Graisse Imperial, en lots de	
grosse . . . . . doz.	0.52 1/2
Caisse de 4 doz. . . . . doz.	0.55

Quantité moindre. . . . . doz.	0.60
Grasse au mica.	
Boîtes de 1 lb. (par 3 doz.),	
doz. . . . .	0.90 0.95
Quantité moindre. . . . . doz.	1.00
Boîtes de 3 lbs. (par doz.), doz.	2.50
Quantité moindre. . . . . doz.	2.60

**HUILE D'OLIVE**

Nous cotons:	
Huile Loubon:	
Pintes . . . . .	0.00 3.00
Chopines. . . . .	0.00 1.75
1/2 chopines. . . . .	0.00 0.70
Les huiles d'olive surfines sont cotees:	
Estagon 1/2 gal. . . . .	1.10 1.25
Estagon 1 gal. . . . .	2.50 2.70
Estagon 5 gal. impérial . . . .	0.00 9.50
Bouteilles 4 oz. . . . . doz.	1.80 1.90
Bouteilles 8 oz. . . . . doz.	2.50 2.75
Bouteilles 16 oz. . . . . doz.	4.60 4.75
Litres. . . . .	8.00 8.25
1/2 litres. . . . .	6.00 6.25
1/4 litres. . . . .	3.50 3.60
L'huile d'olive Barton et Guestier est	
cotée:	
Qrts. . . . .	7.75 8.00
Pts. . . . .	4.37 1/2 4.50
1/2 pts . . . . .	2.45 2.50

**HUILE DE CASTOR**

Nous cotons:	
Grosse. Doz.	
Bouteilles de 1 oz. . . . .	\$3.60 \$0.35
Bouteilles de 2 oz. . . . .	5.00 0.45
Bouteilles de 3 oz. . . . .	6.00 0.55
Bouteilles de 4 oz. . . . .	7.25 0.65
Bouteilles de 1/2 chopine. . . .	11.50 1.10
Bouteilles de 1 chopine. . . .	17.50 1.60
Bouteilles de 1 pinte . . . .	28.00 2.50
Estagon de 40 lbs. . . . .	0.10 0.11
Quart, lb. . . . .	0.00 0.10 1/2
Moins d'un quart, gall. . . .	0.00 1.14

**HUILE DE FOIE DE MORUE**

Nous cotons l'huile de foie de morue de Terre-Neuve: \$1.90 en bouteilles de 1/2 chopine, \$3.00 en bouteilles de 1 chopine et \$4.50 en bouteilles carrées de 16 onces. L'huile de foie de morue de Norvège est cotée \$2.40 à \$2.60 le gallon.

**HUILE DE COTON**

Nous cotons:	
Au baril . . . . .	0.00 1.16
Moins d'un baril . . . . .	0.00 1.25

**HUILE DE RICIN PHARMACEUTIQUE**

Nous cotons au quart, par livre, 10c.; le gallon, \$1.20; en estagon, par livre, 9c à 11c.

**VASELINE**

Nous cotons:	
"Bleu Seal"	
Blanche No 1 . . . . . grosse	10.00
Blanche No 2 . . . . .	19.20
Jaune No 1. . . . .	6.72
Jaune No 2. . . . .	14.40
2e qualité No 1. . . . .	4.68
2e qualité No 2. . . . .	7.50
Jaune No 1. . . . . doz.	0.60
Jaune No 2 . . . . . doz.	1.25
Escompte 5% sur les prix cotés à la	
grosse et net sur les prix à la doz.	

**HUILE DE PETROLE**

Nous cotons:	
Pratt's Astral Oil. . . . . le gal.	0.19 1/2
Standard Acme. . . . . le gal.	0.17

**GRAINS ET FARINES**

**Marché de Chicago**

Des nouvelles annonçant des gelées en Europe ont effrayé quelque peu, mer-

credi, les acheteurs à court terme. Il en est résulté des ventes plus considérables de blé du Manitoba. En conséquence, le marché était fort en clôture, à une avance nette de 1/4c à 3/4c à 1 1/4c.

Le blé-d'Inde était en gain final de 1/4c à 1 1/4c et l'avoine, de 1/4c à 3/4c à 1 1/4c.

	Mai	Juil.
Blé .....	0.86 1/2	0.85 1/2
Blé-d'Inde .....	0.47 1/2	0.49 1/2
Avoine .....	0.30 1/2	0.30 1/2

**Marché de Montréal**

Dans les grains, la demande est passable.

Les affaires en farines et en issues de blé sont assez bonnes. Il y a une certaine demande pour l'exportation.

**Grains**

Blé lu Nord No 1 .....	1.02	1.03
Blé du Nord No 2 .....	1.00	1.01
Blé du Nord No 3 .....	0.97	0.98
Blé du Nord Fedd .....	0.77	0.78
Avoine Man. No 2 .....	0.38 1/2	0.38 1/2
Avoine Man. No 3 .....	0.37 1/2	0.37 1/2
Avoine Qué. et Ont. No 2 .....	0.37 1/2	0.37 1/2
Avoine Qué. et Ont. No 3 .....	0.00	0.36 1/2
Avoine Qué. et Ont. No 4 .....	0.35	0.35 1/2
Orge moulée .....	0.51	0.52
Pois No 2 ordinaires .....	0.87	0.88
Sarrasin (48 lbs.) .....	0.53	0.54
Blé d'Inde jaune No 3 .....	0.57	0.59

**Farines**

<b>Patentes du printemps:</b>		
Royal Household .. 2 sacs	0.00	5.60
Five Roses .. 2 sacs	0.00	5.60
Glenora .. 2 sacs	0.00	5.10
Harvest Queen .. 2 sacs	0.00	5.10
Keetoba .. 2 sacs	0.00	4.90
Montcalm .. 2 sacs	0.00	4.90
<b>Fortes à Boulanger:</b>		
Bakers Special .. 2 sacs	0.00	4.90
Manitoba S. B. .. 2 sacs	0.00	4.40
<b>Patentes d'Hiver:</b>		
Hurona (à pâtisserie) 2 sacs	0.00	5.60
A do 2 sacs	0.00	5.10
Straight rollers .. baril	0.00	4.70
Straight rollers .. sac	2.10	2.20
Farine de blé-d'Inde blanc		
pour boulangers .. 2 sacs	0.00	4.50
Farine de blé-d'Inde pour engrais .. 2 sacs	0.00	3.00

**Farine d'avoine**

Avoine roulée, 90 lbs, sac	0.00	2.15
Avoine roulée. .. baril	0.00	4.55

**Issues de blé**

	en sacs
Son Man., au char, tonne.	00.00 21.00
Gru Man., au char, tonne.	23.00 26.00
Son d'Ont., au char, tonne.	23.00 26.00
Middlings d'Ontario. au char, tonne .. ..	00.00 27.00
Moulée, mélangée, au char	22.00 25.00

Dans les grains, la demande est passable.

Les affaires en farines et en issues de blé sont assez bonnes. Il y a une certaine demande pour l'exportation.

**FROMAGE**

**Marché anglais**

MM. Marples, Jones & Co., nous écrivent de Liverpool, à la date du 24 mars 1911:

La demande a diminué, cette semaine, et il semble évident que les acheteurs opèrent sur leurs achats récents. Toutefois, ils auront à regarnir leurs stocks sous peu, et on s'attend à ce qu'alors les prix remontent, car les stocks sont entre les mains d'un petit nombre de vendeurs.

Nous cotons:

Canada, blanc, haut choix. . . 61/6 à 62/6  
 Canada, coloré, haut choix. . . 62/0 à 63/0  
 Nouv.-Zélande, blanc, haut choix, (ex-Londres). . . . . 60/0 à 61/0  
 Nouv.-Zélande, coloré, haut choix, (ex-Londres). . . . . 60/0 à 61/0

\* \* \*

MM. Mills & Sparrow nous écrivent de Londres à la date du 24 mars 1911:

Le marché du fromage canadien est ferme, mais les prix quelque peu plus élevés ont ralenti la demande.

—Il s'est fait des affaires soutenues en fromage de Nouvelle-Zélande, à des prix un peu plus élevés. La qualité continue à être satisfaisante. Les arrivages se vendent bien et la consommation est assez bonne en général. Le blanc et le coloré sont maintenant à peu près aux mêmes prix.

Nous cotons:

Nouvelle-Zélande, blanc ... 00/0 à 60/0  
 Nouvelle-Zélande, coloré .. 59/0 à 60/0  
 Canada, blanc... .. 62/0 à 63/0  
 Canada, coloré... .. 62/0 à 63/0

**Marché de Montréal**

La demande est tranquille. Les épiciers paient les fromages doux 14 1/2c. et les gros fromages forts 16c.

**BEURRE**  
**Marché Anglais**

MM. Marples, Jones & Co., nous écrivent de Liverpool à la date du 24 mars 1911:

La demande a subi un ralentissement et, avec les forts arrivages des colonies, les prix des beurres d'Australie ont fléchi d'environ deux shillings; mais ceux des beurres de Nouvelle-Zélande restent à peu près sans changement. La cote officielle du beurre danois reste la même, et on s'attend à très peu de changement pendant quelques jours. Les qualités inférieures se vendent mal.

Nous cotons:

Ladles des Etats . . . . . (manque)  
 Renovated, haut choix . . . . . (manque)  
 Irlande, crèmerie, haut choix. (manque)  
 Canada, crèmerie, haut choix. (manque)  
 Australie, haut choix . . . 100/0 à 102/0  
 Nouv.-Zélande, haut choix 108/0 à 110/0  
 Argentiné, haut choix . . . . . (manque)  
 Sibérie, crèmerie haut choix . (manque)  
 Danois, crèmerie, choix à haut choix, en barils. . . 121/0 à 123/0

\* \* \*

MM. Mills & Sparrow nous écrivent de Londres à la date du 24 mars 1911:

Les arrivages de beurre danois, cette semaine, ont été plus forts que la semaine dernière; mais tout ce beurre s'est assez bien vendu.

—Il y a une bonne demande pour le beurre de Sibérie fraîchement fait, dont la qualité est très fine. Les beurres d'entre-pôt sont négligés.

—Cette semaine, il est arrivé d'Australie 57,000 boîtes, et bien que ce soit une bonne quantité, la proportion de beurre réellement de haut choix est faible. La situation reste donc sans changement pour la meilleure qualité; mais les beurres de seconde qualité se vendent très lentement. Nous nous attendons en conséquence à de meilleurs prix dans quelques semaines pour les beurres de haut choix.

—Le beurre du dernier arrivage de Nouvelle-Zélande s'est bien vendu, et comme le marché est ferme pour les meilleures qualités, nous pensons que le beurre du prochain arrivage sera l'objet d'une bonne demande. La qualité du

beurre dernièrement arrivé était très bonne et a donné satisfaction. Il y a une bonne demande pour le prochain arrivage, mais les agents restent fermes et refusent de nommer un prix. Comme ce beurre ne sera pas débarqué avant le milieu de la semaine prochaine, nous pensons que c'est la meilleure ligne de conduite à tenir, car tout ce beurre sera en demande, dès qu'on pourra en disposer.

Nous cotons:

Danemark .....	119/0 à 121/0
Victoria, salé, haut choix	100/0 à 102/0
Victoria, salé, bon à choix	90/0 à 96/0
Victoria, sans sel, haut choix .....	104/0 à 106/0
Victoria, sans sel, bon à choix .....	96/0 à 100/0
Nouvelle-Galles du Sud, haut choix, salé .....	98/0 à 100/0
Nouvelle-Galles du Sud, bon à choix, salé .....	92/0 à 96/0
Nouvelle-Galles du Sud, haut choix, sans sel. .	100/0 à 102/0
Nouvelle-Galles du Sud, choix, sans sel .....	96/0 à 98/0
Queensland, haut choix, salé .....	98/0 à 100/0
Queensland, bon à choix, salé .....	90/0 94/0
Queensland, haut choix, sans sel .....	100/0 à 102/0
Queensland, bon à choix, sans sel .....	94/0 à 98/0
Nouvelle-Zélande, haut choix .....	106/0 à 108/0
Nouvelle-Zélande, choix.	100/0 à 102/0
Sibérie, haut choix .....	102/0 à 104/0
Sibérie, choix .....	92/0 à 96/0
Sibérie, inférieur .....	80/0 à 86/0

**Marché de Montréal**

La demande est passable.

Les épiciers paient 27c les beurres d'automne; 24c les beurres d'hiver et 25c à 26c le beurre en rouleau.

**OEUFS**

**Marché Anglais**

MM. Marples, Jones & Co., nous écrivent de Liverpool, à la date du 24 mars 1911:

Les oeufs sont abondants et à plus bas prix.

Nous cotons:

Oeufs d'Irlande .....
 7/8 à 8/6 || Oeufs du Continent ..... | 6/0 à 8/6 |

**Marché de Montréal**

La demande est assez bonne.

On vend à la caisse, aux épiciers: oeufs dits frais 19c.

**LEGUMES**

Betteraves .. . . . sac	0.00	1.25
Carottes .. . . .	0.00	0.90
Céleri .. . . . la doz.	0.85	1.00
Choux de Montréal, quart.	0.00	1.50
Choux-fleurs.. le quart (manquant)		
Cresson .. . . . doz. paquets	0.00	0.35
Epinards .. . . . la boîte	0.00	0.50
Navets .. . . . la boîte	0.00	1.00
Oignons blanc .. la caisse	0.00	0.25
Oignons d'Espagne, le crate	0.00	3.00
Panais .. . . . la poche	0.00	0.90
Patates (au détail), le sac		
90 lbs. .. . . .	0.00	1.10
Patates (en gros), le sac		
90 lbs. .. . . .	0.00	0.90
Persil .. . . . doz. de paquets	0.00	1.00
Poireaux .. . . . la doz.	0.00	0.20
Radis .. . . . la doz. pqt.	0.00	0.50
Raifort .. . . . la lb.	0.00	0.30
Rhubarbe .. . . . la doz. pqt.	0.00	1.00
Salade de Montréal, frisée,		
doz.	0.00	0.50
Salade de Montréal, pommée,		
doz.	0.00	0.50



# La Marche du Temps

Etabli votre commerce ou le détruit. Vous ne pouvez pas rester stationnaire—vous allez de l'avant ou vous reculez.

"La marche du Temps" est le plus grand indicateur dans le commerce de la peinture. Si la peinture que vous vendez n'est pas bien préparée, au moyen de propres matéiaux, "la marche du temps" révélera ce fait. Si le soleil fait passer sa couleur—si le vent la fait crevaser si le temps chaud et sec la fait blanchir, "la marche du temps" vous imposera une pénalité et vous perdrez de la clientèle—les clients ne reviendront pas.

Mais si vous vendez de la  
**Peinture Martin-Senour**  
Pure au 100 %



"La Marche du Temps" vous aidera. Elle montrera à votre client la qualité splendide de la peinture que vous vendez, et vos clients parleront de vous à leurs amis et de votre peinture qui dure longtemps.

Faites travailler pour vous "LA MARCHÉ DU TEMPS"—procurez-vous l'Agence des peintures MARTIN-SENOUR, et vos affaires s'amélioreront avec "la marche du temps".

## The Martin-Senour Co., Limited

Les Pionniers de l'Industrie des Peintures Pures.

MONTREAL. TORONTO. CHICAGO.



Salsifs. . . la doz. de pqts. 0.00 1.40  
Topinambours .. le quart 0.00 3.40

### FRUITS VERTS

Ananas Floride. . . . . cse 0.00 4.00  
Bananes, régime (en crate) 0.00 2.00  
Citrons Messine (300c). . . 0.00 3.00  
Limons. . . . . la boîte 0.00 1.40  
Mandarines . . . la boîte 0.00 3.25  
Oranges Jamaïque. . . brls 0.00 4.25  
Oranges du Mexique, la bte 0.00 2.25  
Oranges Navel . . . . . 0.00 2.75  
Pamplemousses mélangées,  
cse 0.00 2.50  
Pewaukee No 1 . . . . . 0.00 6.00  
Pewaukee No 2 . . . . . 0.00 5.00  
Ben Davis No 1. . . . . 0.00 5.50  
Man. No 1. . . . . 0.00 6.00  
Man. No 2. . . . . 0.00 5.00  
Greening No 1 . . . . . 0.00 6.00  
Baldwin No 1. . . . . 0.00 6.00  
Russett No 1. . . . . 0.00 6.00

### POMMES Marché Anglais

MM. J. C. Houghton & Co., nous écrivent de Liverpool à la date du 23 mars 1911:

Le marché est particulièrement fort, et les prix sont plus élevés en général. Les pommes, en baril, de l'Ouest de l'Etat de New-York, sont maintenant en évidence. Les fruits en boîtes, de Californie et d'Oregon, se vendent mieux.

#### PRIX A L'ENCAN

Vendredi 17 Mars	Lundi 20 Mars	Mercredi 22 Mars
s. d. s. d.	s. d. s. d.	s. d. s. d.

Amérique	baril						
Baldwin	"	25 0	27 6	21 0	27 0	23 0	29 0
Ben Davis	"	20 0	24 0		24 6	22 6	25 0
Greening	"			21 0	27 0		
Russett	"			23 6	25 0	24 6	25 6
Californie	bte						
Newtown	pip-						
pin (4 rangs)	"	7 6	9 3	9 0		9 0	
do (3 1/2 rangs)	"	8 3					
Oregon—							
Newtown	"						
Pippin	"	9 0	11 0		10 9	11 3	
Ben Davis	"				7 6	9 3	8 9 9 0

### FOIN PRESSE ET FOURRAGES Marché de Montréal

Le demande est nulle et les prix restent sans changement.

Nous cotons à la tonne, en lot de char, sur rails à Montréal:

Foin press, No 1 . . . . .	10.00	10.50
Foin pressé, No 2 extra . . . . .	9.00	9.50
Foin pressé, No 2 ord. . . . .	7.50	8.00
Foin mélangé de trèfle. . . . .	6.50	00'2
Trèfle pur . . . . .	6.00	6.50
Paille d'avoine . . . . .	4.00	4.50

### PEAUX VERTES

La demande est assez bonne, mais le stock fait défaut.

Les commerçants de Montréal paient aux bouchers: boeuf de la ville No 1, 10c.; No 2, 9c.; No 3, 8c.; boeuf de la campagne, No 1, 10c.; No 2, 9c.; No 3, 8c. Veaux de la ville No 1, 13c.; No 2, 12c.; veau de la campagne, No 1, 13c.; No 2, 12c.; mouton, 95c.; cheval, \$2.50.



### TOUTE SORTÉ DE

### CLOUS, PENTURES ET COUPLETS.

Cet établissement est connu pour la confiance qu'on peut avoir en ses spécialités :

Couplets—Pentures à T et à Strap—Mains de Porte—Pentures à Gonds—Pentures à Gonds Visées.

Demandez Catalogue et tous renseignements à

COWAN & BRITTON, Gananoque, Ont.

Agents Spéciaux :

Asselin & McMaster, 207 rue St-Jacques, Montréal, Qué.

J. A. Giard, Québec, Qué.

## TOLES CANADA

"CANADA CROWN"—demi polies.

"DOMINION CROWN"—entièrement polies.

Demandez à votre marchand de gros ces marques Standard.

**A. C. LESLIE & CO.**

LIMITED

MONTREAL.

# Ferronnerie, Quincaillerie, Peintures, Matériaux de Construction, Etc.

## Revue des Marchés

### FERRONNERIE

Les affaires se ressentent du mauvais état des chemins, qui gêne beaucoup les communications. Il y a cependant une bonne demande générale, et les paiements sont assez satisfaisants. Pour les changements de prix, voir les paragraphes suivants: Broche à foin, Étain en lingots.

### PLOMBERIE

#### Tuyaux de plomb

L'escompte est de 25 pour cent. Les prix sont de 7c. pour tuyaux en plomb et de 9c. pour tuyaux de plomb composition.

#### Tuyaux de renvoi en fonte et accessoires

Les escomptes sur les prix de la liste sont: tuyaux légers, 60 et 10 p.c.; tuyaux moyens et extra-forts, 70 p.c., et accessoires légers, moyens et extra-forts, 70 pour cent.

#### Tuyaux en fer

Nous cotons, prix de la liste:

1/2	100 pieds	5.50
3/4	"	5.50
1	"	8.50
1 1/4	"	11.50
1 1/2	"	16.50
1 3/4	"	22.50
2	"	27.00
2 1/2	"	36.00
Nous cotons net:		
2 1/2	"	16.30
3	"	21.54
3 1/2	"	27.07
4	"	30.80

#### Tuyaux galvanisés.

Nous cotons, prix de liste:		
1/2	100 pieds	5.50
3/4	"	5.50
1	"	8.50
1 1/4	"	11.50
1 1/2	"	16.50
1 3/4	"	22.50
2	"	27.50
2 1/2	"	36.00
Nous cotons net:		
2 1/2	"	22.20
3	"	29.19
3 1/2	"	30.70
4	"	41.75

Les escomptes sont les suivants:

Tuyaux noirs: 1/2 pouce, 63 p.c.; 3/4 pouce, 59 p.c.; 1 pouce, 69 p.c.; 1 1/4 pouce à 2 pouces, 71 1/2 p.c.

Tuyaux galvanisés: 1/2 pouce, 48 p.c.; 3/4 pouce, 44 p.c.; 1 pouce, 59 p.c.; 1 1/4 à 2 pouces, 61 1/2 p.c.

#### Tuyaux en acier

2 pouces	100 pieds	8.50
2 1/2 pouces	"	10.50
3 pouces	"	12.50
3 1/2 pouces	"	15.00
4 pouces	"	19.25

#### Fer-blanc

Nous cotons:

Au Charbon — Allaways ou égal.		
IC, 14 x 20, base.	bte	4.40 4.50
Fer-blanc en feuilles		
X. Extra par X et par cse.	0.75	1.00
suivant qualité.		
(Caisse de 112 feuilles, 108 lbs. net.)		
Au Coke—Lydbrook ou égal.		
IC, 14 x 20, base.	bte	4.10 4.25
(Caisse de 112 feuilles, 108 lbs. net.)		
Au Charbon—Terne-Dean ou égal.		
IC, 20 x 28	bte	7.00 7.25
(Caisse de 112 feuilles, 216 lbs. net.)		

#### Feuilles Fer-blanc pour Bouilloires

(Caisse de 560 lbs.)  
XX, 14 x 60, gauge 26.. lb. 0.07 0.07 1/2

#### Feuilles étamées

72x30 gauge 23	100 lbs.	7.75	8.00
72x30 gauge 26	100 lbs.	8.25	8.50
72x30 gauge 28	100 lbs.	8.75	9.00

Tôles Canada  
Nous cotons: 52 feuilles demi-poli, \$2.75; 60 feuilles, \$2.80, et 75 feuilles \$2.85.

#### Tôles Noires

Nous cotons: 20 à 24 gauge, \$2.30; 26 gauge, \$2.35; 28 gauge, \$2.45.

#### Tôles galvanisées

Nous cotons à la caisse:

Gorbals	Queens Head	Fleur de Lys
28 G..	4.20 3.95	4.25 4.10
26 G..	3.45 3.50	3.80 3.85
22 à 24 G	3.50 3.45	3.75 3.60
16-20	3.25 3.20	3.50 3.35

#### Apollo

10 1/2 oz=28 Anglais	4.10
28 G.=Anglais	3.85
26 G.	4.35
24 G.	3.60
22 G.	3.60
16 à 20 G.	3.45

Moins d'une caisse, 25c. de plus par 100 livres.

28 G. Américain équivaut à 26 G. Anglais.

Les petites tôles sont également très fermes.

Petite tôle 18 x 24 .. 52 feuilles 4.45  
Petite tôle 18 x 24 .. 60 feuilles 4.70

#### Plaques d'acier

1/2 pouce	100 livres	2.65
3/16 pouce	"	2.55

#### Zinc en feuilles

Nous cotons: \$7 à \$7.25 les 100 lbs.

## Les Cartouches à Plombs Dominion Détiennent les Records Canadiens

Un amateur Canadien, dans un tir au Pigeon, a obtenu les résultats suivants :  
121 coups de fusil consécutifs, sans manquer le but et dans un autre tir de 300 coups, 291 ont porté.



C'est une preuve évidente de la haute vélocité des Cartouches DOMINION et de l'uniformité de leur charge faite avec soin.

Spécifiez les Cartouches "DOMINION"

**DOMINION CARTRIDGE COMPANY, LIMITED, MONTREAL, CANADA.**

**Tuyaux de poêle**

Nous cotons par 100 feuilles: 5, 6 et 7 pouces, ordinaires, \$7.50 et polis \$9.

**Coudes pour tuyaux**

Nous cotons à la doz.: coudes ronds ordinaires 75 feuilles, \$1.10; 60 feuilles, \$1.35 et polis, 60 feuilles, \$1.60.

**Soudure**

Nous cotons: barre demi et demi, garantie, 23c à 24c; do., commerciale, 21c à 22c; do., à essuyer les tuyaux, 23c à 24c.

**Couplets**

L'escompte sur les prix de la liste est de 65 et 10 pour cent pour les couplets en fer et en acier.

**QUINCAILLERIE**

**Boulons et noix**

Nous cotons:  
 Boulons à voitures Norway (\$3.00) 50 et 10 p. c.  
 Boulons à voitures carrés (\$2.40) 60 et 10 p. c.  
 Boulons à voitures (\$1.00): grandeurs, 1 et moindre, 70 p. c.; 7/16 et au-dessus 60 p. c.  
 Boulons à machine, 1 pce et au-dessous 60, 10 et 10 p. c.  
 Boulons à machine, 7/16 pce et au-dessous, 60 p. c.  
 Boulons à lisse, 1 et plus petits, 60 et 10 p. c.  
 Boulons à lisse, 7/16 et plus gros, 55 et 5 p. c.  
 Boulons à charrue, 50 et 10 p. c.

**Noix par boîtes de 100 lbs.**

Nous cotons:  
 Noix carrées .. 41c la lb. de la liste  
 Noix hexagones .. 41c la lb. de la liste  
 Pour moins d'une boîte de 100 lbs., les prix sont à augmenter de 1/4c par lb.

**Broche à clôtures**

On cote la broche ondulée No 9, \$2.35. La broche barbelée est cotée \$2.35 les 100 livres à Montréal.

**Crampes à clôtures**

Fer poli .. \$2.60  
 Fer galvanisé .. 2.85

**Broches pour poulaillers**

La broche pour poulaillers est très chère. On fait un escompte de 60 et 21/2 pour cent sur la liste.

1/2 x 20 x 24" .. \$3.40  
 1/2 x 20 x 30" .. 4.10  
 1/2 x 30 x 36" .. 4.75  
 1/2 x 22 x 24" .. 5.00  
 1/2 x 22 x 30" .. 6.30  
 1/2 x 22 x 36" .. 7.50

**Broche galvanisée, etc.**

Nous cotons:  
 Acier fin du No 17 au No 24, 25 pour cent sur la liste.

Cuivre jaune .. 37 1/2 p. c.  
 Copper (cuivre rouge) .. 37 1/2 p. c.

Broche galvanisée:  
 No 5 .. les 100 lbs. 3.35  
 Nos 6 à 8 .. les 100 lbs. 2.80  
 No 9 .. les 100 lbs. 2.30  
 No 10 .. les 100 lbs. 2.80  
 No 11 .. les 100 lbs. 2.85  
 No 12 .. les 100 lbs. 2.45  
 No 13 .. les 100 lbs. 2.55  
 No 14 .. les 100 lbs. 3.15  
 No 15 .. les 100 lbs. 4.30  
 No 16 .. les 100 lbs. 4.55

Poli brûlé:  
 No 0 à 9 .. les 100 lbs. 2.30  
 No 10 .. les 100 lbs. 2.35  
 No 11 .. les 100 lbs. 2.42  
 No 12 .. les 100 lbs. 2.60  
 No 13 .. les 100 lbs. 2.70  
 No 14 .. les 100 lbs. 2.80  
 No 15 .. les 100 lbs. 2.85  
 No 16 .. les 100 lbs. 3.00

Brûlé, p. tuyaux .. 100 lbs. No 18 3.85  
 Brûlé, p. tuyaux .. 100 lbs. No 19 4.70  
 Extra pour broche huilée, 10c p. 100 lbs.

**Broche à foin**

Les prix de la broche à foin sont baissés de 20c prix nets. Nous modifions nos cotes en conséquence. L'escompte sur la broche à foin en acier coupé de longueur demeure toujours.

Nous cotons net:  
 No 13, \$2.50; No 14, \$2.60, et No 15, \$2.75; Broche à foin en acier coupé de longueur, escompte 25 p. c. sur la liste.

**Broche moustiquaire**

Nous cotons: broche noire, \$1.60 par rouleau de 100 pieds; broche verte, \$1.65 par rouleau de 100 pieds.

**Broquettes**

	Escomptes
Pour boîtes à fraises..	75 et 12 1/2 p.c.
Pour boîtes à fromage ..	85 et 10 p.c.
A valises..	80 et 12 1/2 p.c.
A tapis, bleues..	80 p.c.
A tapis, étamées ..	80 et 15 p.c.
A tapis, en barils ..	40 p.c.
Coupées bleues, en doz..	75 et 12 1/2 p.c.
Coupées bleues et 1/2 pesanteur ..	60 p.c.
Sweedén, coupées, bleues et ornées, en doz. ..	75 p.c.
Sweedén, coupées, bleues et ornées, en vrac..	80 et 20 p.c.
A chaussures, en doz..	50 p.c.
A chaussures, en pqt 1 lb.	60 et 10 p.c.

**Clous de broche**

Nous cotons: \$2.30 prix de base, f.o.b., Montréal.

**Clous coupés**

Nous cotons: prix de base, \$2.40 f.o.b., Montréal.

**Clous à cheval**

Nous cotons par 100 lbs.: No 7, \$26; No 8, \$23; No 9, \$22; No 10, \$20; avec escompte de 55 p.c. pour la première qualité et de 57 1/2 p.c. pour la 2e qualité. Ajouter 1/4c net extra pour boîtes de 1 livre.

**Fers à cheval**

Nous cotons f.o.b. à Montréal:  
 No 2 No 1  
 et plus et plus  
 grand petit

Fers ordinaires légers et pesants .. le qrt 3.90 4.15  
 Neverslip crampons 7/16, le cent. 2.60  
 Neverslip crampons, 1/2 le cent... 2.90  
 Neverslip, crampons, 9/16, le cent. 3.20  
 Neverslip, crampons, 5/8, le cent... 3.80  
 Neverslip, crampons, 5/16, le cent. 2.10  
 Neverslip, crampons, 3/8, le cent... 2.40  
 Fers à neige .. le qrt 4.15 4.40  
 New Light Pattern .. le qrt 4.35 4.60  
 Fers "Toe weight" No 1 à 4 .. 6.75  
 Featherweight Nos 0 à 4 .. 5.75  
 Fers assortis de plus d'une grandeur au baril, 10c à 25c extra par baril.

**Chaînes en fer**

On cote par 100 lbs.:  
 3/16 No 6 .. 10.00  
 3/16 exact 5 .. 8.50  
 3/16 Full 5 .. 7.00  
 1/2 exact 3 .. 6.50  
 1/2 .. 6.50  
 5/16 .. 4.40  
 3/8 .. 3.90  
 7/16 .. 3.80  
 1 .. 3.70  
 9/16 .. 3.60  
 1 .. 3.40  
 1 .. 3.30  
 1 .. 3.30  
 1 .. 3.30

**Vis à bois**

Nous cotons les escomptes suivants sur la liste:

Tête plate, acier .. 85 et 10 p.c.  
 Tête ronde, acier .. 80 et 10 p.c.  
 Tête plate, cuivre.. 75 et 10 p.c.  
 Tête ronde, cuivre.. 70 et 10 p.c.  
 Tête plate, bronze .. 70 et 10 p.c.  
 Tête ronde, bronze .. 65 et 10 p.c.

**Fanaux**

Nous cotons:  
 Cold Blast No 2 .. doz. 6.75  
 Wright No 3 .. doz. 8.50  
 Ordinaires .. doz. 4.75  
 Dashboard C. B. .. doz. 9.00  
 No 6 .. doz. 5.75

**Tordeuses à linge**

Nous cotons:  
 Royal Canadien .. doz. \$47.75  
 Colonial .. doz. 52.75  
 Safety .. doz. 56.25  
 E. Z. E. .. doz. 51.75  
 Rapid .. doz. 46.75  
 Paragon .. doz. 54.00  
 Bicycle .. doz. 60.50

Moins escompte de 20 p.c.

**Munitions**

L'escompte sur les cartouches canadiennes est de 35 et 5 pour cent.

**Plomb de chasse**

Nous cotons:  
 Ordinaire .. 100 lbs. 7.50  
 Chilled .. 100 lbs. 7.00  
 Buck and Seal .. 100 lbs. 8.80  
 Ball .. 100 lbs. 8.70

L'escompte est de 25 pour cent sur la liste.

**METAUX**

**Antimoine**

La demande est forte et les prix sont fermes.

Nous cotons: \$9.50 à \$10.00.

**Fontes**

Nous cotons:  
 Carron Spécial .. 0.00 20.00  
 Carron Soft .. 0.00 19.75  
 Clarence No 3 .. 0.00 18.00  
 Cleveland No 1 .. 0.00 18.75  
 Middlesboro No 3 .. 0.00 18.25  
 Summerlee No 2 .. 0.00 20.00

**Fer en barre**

Nous cotons:  
 Fer marchand .. base 100 lbs. 1.00  
 Fer forgé .. base 100 lbs. 2.05  
 Fer fini .. base 100 lbs. 2.15  
 Fer pour fers à cheval .. base 100 lbs. 2.15  
 Feuillard mince 1 1/2 à 2 pcs, base 3.15  
 Feuillard épais No 10 .. base 2.20

**Acier en barre**

Nous cotons net, 30 jours:  
 Acier doux .. base 100 lbs. 0.00 1.80  
 Acier à rivets .. base 100 lbs. 2.10 2.15  
 Acier à lisse .. base 100 lbs. 0.00 1.00  
 Acier à bandage base 100 lbs. 0.00 2.00  
 Acier à machine base 100 lbs. 0.00 1.95  
 Acier à pince .. base 100 lbs. 0.00 2.40  
 Acier à ressorts, base 100 lbs. 2.75 3.00

**Cuivre en lingots**

Le ton du marché est faible et les prix sont sans changement.  
 Nous cotons: \$13.75 à \$14.00. Le cuivre en feuilles est coté à 28 cents.

**Etain en lingots**

Le ton du marché est très fort et les prix sont plus élevés de 1/4c par livre.  
 Nous cotons 46c à 46 1/2c la livre.

**Plomb en lingots**

Le marché est sans changement.  
 Nous cotons: \$3.55 à \$3.65.

**Zinc en lingots**

Le marché est ferme.  
 Nous cotons \$6 à \$6.25 les 100 livres.

**HUILES, PEINTURES ET VITRERIE**

**Huile de lin**

Les prix sont très fermes et sans changement.

Nous cotons au gallon, prix nets: huile bouillie, \$1.15; huile crue, \$1.12.

**Huile de loup-marin**

Nous cotons au gallon:  
Huile extra raffinée . . . . . 70c

**Essence de térébenthine**

La térébenthine fait complètement défaut sur le marché. Le peu que l'on peut encore se procurer est vendu de \$1.35 à \$1.40 le gallon.

**Blanc de plomb**

Nous cotons:  
Blanc de plomb pur . . . . . 5.85 6.00  
Blanc de plomb No 2 . . . . . 5.30 5.35  
Blanc de plomb No 3 . . . . . 0.00 5.25  
Blanc de plomb No 4 . . . . . 4.80 5.00

**Pitch**

Nous cotons:  
Goudron pur . . . . . 100 lbs. 0.55 0.65  
Goudron liquide, brl. . . . . 0.00 4.00

**Peintures préparées**

Nous cotons:  
Gallon . . . . . 1.45 1.90  
Demi-gallon . . . . . 1.50 1.95  
Quart, le gallon . . . . . 1.55 1.75  
En boîtes de 1 lb. . . . . 0.10 0.11

**Verres à Vitres**

Nous cotons: Star, au-dessous de 26 pouces uni: 50 pieds, \$1.70; 100 pieds, \$3.20; 26 à 40, 50 pieds, \$1.80; 100 pieds, \$3.40; 41 à 50, 100 pieds, \$3.85; 51 à 60, 100 pieds, \$4.10; 61 à 70, 100 pieds, \$4.35; 71 à 80, 100 pieds, \$4.85.

Double Diamond, 100 pieds: 0 à 25, \$6.90; 26 à 40, \$7.50; 41 à 50, \$8.75; 51 à 60, \$10.00; 61 à 70, \$11.50; 71 à 80, \$12.50; 81 à 85, \$14.00; 86 à 90, \$16.50; 91 à 95, \$18.00. Escompte 33 1/3 p. c.

Sur Diamond, escompte 20 p. c.

**Vert de Paris pur**

Barils à pétrole . . . . . 0.00 0.00  
Drums de 25 à 100 lbs. . . . . 0.00 0.00  
Drums de 25 lbs. . . . . 0.00 0.00  
Boîtes de papier, 1 lb. . . . . 0.00 0.00  
Boîtes fer-blanc, 1 lb. . . . . 0.00 0.00  
Boîtes papier, 1/2 lb. . . . . 0.00 0.00  
Boîtes fer-blanc, 1/2 lb. . . . . 0.00 0.00

**Câbles et cordages**

Nous cotons:  
Best Manilla . . . . . base lb. 0.00 0.10 1/2  
British Manilla . . . . . base lb. 0.00 0.08 1/2  
Sisal . . . . . base lb. 0.00 0.08 1/2  
Lathyrn simple . . . . . base lb. 0.00 0.10  
Lathyrn double . . . . . base lb. 0.00 0.10 1/2  
Jute . . . . . base lb. 0.00 0.10 1/2  
Coton . . . . . base lb. 0.00 0.23  
Cordes à châssis . . . . . base lb. 0.00 0.34

**Ficelle d'engerbage**

Manilla, 650 pieds . . . . . lb. 0.00  
Manilla, 600 pieds . . . . . lb. 0.00  
Manilla, 550 pieds . . . . . lb. 0.00  
Sisal, 500 pieds . . . . . lb. 0.00

**Papiers de Construction**

Nous cotons:  
Jaune et noir, pesant . . . . . 0.00 1.85  
Jaune ordinaire, le rouleau . . . . . 0.00 0.28  
Noir ordinaire, le rouleau . . . . . 0.00 0.36  
Goudronné, les 100 lbs. . . . . 0.00 1.85  
Papier à tapis, les 100 lbs. . . . . 0.00 2.75  
Papier à cou., roul., 2 plis. . . . . 0.00 0.70  
Papier à cou., roul., 3 plis. . . . . 0.00 0.95  
Papier surprise, roul., 15 lbs . . . . . 0.00 0.50

**FERRAILLES**

La lb.  
Cuivre fort et fil de cuivre. . . . . 0.00 0.11  
Cuivre mince et fonds en cuivre . . . . . 0.00 0.09  
Laiton rouge fort . . . . . 0.00 0.10  
Laiton jaune fort . . . . . 0.00 0.08  
Laiton mince . . . . . 0.00 0.06  
Plomb . . . . . 0.02 1/2 0.02 1/2  
Zinc . . . . . 0.00 0.03

La tonne  
Fer forgé No 1 . . . . . 0.00 12.50  
Fer fondu et débris de machines No 1 . . . . . 0.00 16.00  
Plaques de poêles . . . . . 0.00 12.50  
Fontes et aciers malléables . . . . . 0.00 9.00  
Pièces d'acier . . . . . 0.00 5.00  
La lb.  
Vieilles claques. . . . . 0.00 0.09

**Salaberry de Valleyfield**  
Mongrain, Chas. . . . .  
Vachon, Elzéar . . . . .  
The Trust & Loan Co. of Can. 4,410  
**Valleyfield**  
Courville, E. . . . .  
. . . . . Cie Générale d'Arbitrage 150

**COUR DE CIRCUIT**

**JUGEMENTS RENDUS**

Défendeurs	Demandeurs	Montants
<b>Grand'Mère</b>		
Senéchal, P.	Hudson Bay Knitting Co., Ltd.	45
<b>Lachine</b>		
Robidoux, F.-X.	Beaudoin, E.	15
Masson & Dubois	Paradis & Boisvert Inc.	38
Clément, Ludger	Paquin, J. A.	9
<b>Laprairie</b>		
Varin, Wilfrid	Bonneville, Gagnon & Cie	10
<b>Maisonneuve</b>		
Ranger, Chs.	Savignac, J. P.	97
<b>Montebello</b>		
Latendresse, S.	Fawcett, Chs.	38
<b>Montréal-Sud</b>		
McEvela, Wm.	Boissy, A. R.	8
<b>New-Richmond</b>		
McKenzie, W. L.	St-Charles, F.-X., & Cie, Ltée.	15
<b>Outremont</b>		
St-Charles, Eug.	Doody, A.	5
<b>St-Cyrille</b>		
Bernier, Adélar	Ewing, S. H.	57
<b>St-Isidore</b>		
Pinsonneault, N.	Langlois, R.	25
<b>St-Jovite</b>		
Belisle, Adonias	Int. Harvester Co. of Am.	24
<b>St-Laurent</b>		
Dufresne, E.	Lefrançois, A.	81
<b>St-Thomas de Joliette</b>		
Ducharme, A.	Massey Harris Co., Ltd.	

Hors de cour

**Verdun**

Oburn, W., alias O'Brien . . . . . 4  
Carmichael, H. B. . . . . 33  
O'Brien, Peter . . . . . Brunet, A. . . . . 43  
Clarke, Edw. . . . . Williams, J.

**Viauville**

Hénault, Art. . . . . Lavigne, De J. 50

**Westmount**

Dickson, Wm. Alex. . . . .  
Mundy, Miss S. A. . . . . 25

**LA LOI LACOMBE**

Semaine terminée le 1er avril  
Employés. Employeurs.  
Alexander, W. B. . . . . Davis & Lawrence Co. Ltd.  
Bousquet, W. . . . . Viau & Frère.  
Carter, Geo. . . . . Canada Envelope Co.  
Crogham, Max. . . . . Le Havre.  
Galarneau, Jos. . . . . J. A. Paiement & Cie.  
Gilbert, P. E. . . . . C.P.Ry.  
Girard, J. W. . . . . Dom. Car Co.  
Kitteringham, Frank . . . . . Montreal Steel Work.  
Martin, Emile Henri . . . . . F. H. Vanasse.  
Ouimet, Arthur . . . . . F. J. Payette.  
Prevost, Alfred . . . . . Séraphin Laurin.  
Prevost, Napoléon . . . . . Alp. Charette.  
Smith, Geo. Franklin . . . . . Hygrave Bread Co.

**PROVINCE DE QUEBEC.**

**COUR SUPERIEURE**

**ACTIONS**

Défendeurs	Demandeurs	Montants
<b>Hébert Station</b>		
Ledoux, Jos.	Larivière, Inc.	137
<b>Iberville</b>		
Hibbard, Chas. E.	Pingle, Normand W. (Huntingdon)	
Hibbard & Pringle (Iberville).	Hibbard, Chas. B. (Iberville).	
Mullarkey, J. P.		3,002
<b>Maisonneuve</b>		
Lagacé, Phil.	Baynes Carriage Co., Ltd.	173
<b>Pointe-Claire</b>		
Brisebois, Norbert	Lanthier, L., et al.	4e Classe
<b>St-Jean d'Iberville</b>		
Bourassa, Albert	Hanna, A.	475
<b>St-Laurent</b>		
McWillie, D.	Newton, Louisa	233
<b>St-Liboire</b>		
Croteau, Jacob	St-Charles, F. X., Co., Ltd.	367
<b>St-Timothé</b>		
Meloche, J. A.	Verret, Stewart Co., Ltd.	140
<b>Varenne</b>		
Corp. Village Varenne	Brodeur, E.	200
<b>Ville-Marie</b>		
Loiselle, Maxime	Hudon & Orsali	221
<b>Westmount</b>		
Lamb, Thos.	Rabeau, J.	912

**COUR SUPERIEURE**

**JUGEMENTS RENDUS**

Défendeurs	Demandeurs	Montants
<b>Laprairie</b>		
Charron, Armand	Riendeau, Emélie	147
<b>Louiseville</b>		
Lambert, L. J. A.	Léger, Geo. E.	131
<b>St-François de Sales</b>		
Charbonneau, Chas.	Librairie L. J. A. Derome	129
<b>St-Jean</b>		
Godin, Arsène, M.D.	Bisaillon & Co.	100
<b>St-Joseph de Soulanges</b>		
Levac, Omer	Bissonnette, A. M.	161
<b>St-Joseph de Chambly</b>		
Dulude, J. C.	Eliasoph, M. B., et al.	375
<b>Valleyfield</b>		
Courville, Ed.	Labiberté, Félonise, et vir.	195

# REVUE IMMOBILIERE

## Semaine finissant le 1er Avril 1911.

### REVUE IMMOBILIERE

Semaine du 27 mars au 1er avril 1911

Pendant la semaine sous revue, il y a eu un certain nombre de ventes enregistrées pour des sommes plus ou moins importantes.

Ainsi, dans le quartier St-Louis, rue Ste-Catherine Est, la bâtisse portant les Nos 266 et 268, ou lot No 427 et partie du lot 422, a été vendue \$23,500. La partie du lot 425, avec bâtisses portant les Nos 246 à 258, même rue, coin sud-est de la rue Sanguinet, a été vendue \$40,250. Rue St-Dominique, les lots 1033 et 1034 avec bâtisses portant les Nos 1068 à 1082 ont été vendus \$23,000.

Dans le quartier St-Laurent, les lots 103-44, 104-44 et 105-44, formant ensemble une superficie de 8225 pieds, avec bâtisses y érigées, ont changé de mains à \$40,000.

Dans le quartier Côte des Neiges, 22 arpents et 60 perches de terre ont été vendus \$45,200 et 1,005,600 pieds superficiels ont été payés au vendeur \$100,560.

A la Pointe-aux-Trembles, 232,928 pieds ont été vendus \$34,939.20, et, d'autre part, 1800 lots ont été payés par l'acquéreur \$125,000.

A Pointe-Claire 60 arpents ont changé de mains pour \$90,000.

A St-Léonard Port Maurice le prix payé pour 50 arpents de superficie a été de \$40,000.

Dans la paroisse St-Laurent 105.92 arpents ont changé de mains pour \$61,000.

Au Sault au Récollet \$42,900 ont été payés pour un certain nombre de lots vacants.

Voici les prix payés au pied superficiel pour lots à bâtir dans les quartiers et localités ci-dessous:

<b>Quartier Delorimier</b>	
Rues Simard et Gilford . . . . .	26½c
<b>Quartier Laurier</b>	
Rue St-Urbain . . . . .	12.8c
Rue St-Hubert . . . . .	28.6c
Rue Clark . . . . .	90c
Rues Esplanade et La . . . . .	\$1.17
<b>Quartier Mont-Royal</b>	
Rue Maréchal . . . . .	10c
<b>Quartier St-Denis</b>	
Rue Chambord . . . . .	47c
Rue Huntley . . . . .	24c
<b>Quartier St-Henri</b>	
Rue Notre-Dame . . . . .	33 1-3c
Rue Sir G. E. Cartier . . . . .	74c et \$1.05

### Outremont

Rue Durocher . . . . .	40c
Rue Outremont . . . . .	50c et 57 1-3c
Rue Wiseman . . . . .	34c
Rue Van Horne . . . . .	30c

### VENTES ENREGISTREES DU DISTRICT DE MONTREAL

#### BUREAU DE MONTREAL-EST

##### Quartier St-Jacques

Rue St-André; lot 880-2, avec maison. Terrain 21 x 63. Dame Veuve Albert Chagny à Arthur Julien; \$3,200. M. Perrault, N.P. (81266)

Rue Wolfe, Nos 224, 226, 228, 230; lot 592, avec maison. Terrain 42 x 80. Charles R. Grothé à Joseph Terrien; \$4,700. A. Rivest, N.P. (81258)

Rue Berri, Nos 709 à 719; lots 1203-201 et 202, avec maison. Terrain 25 x 109. Delle Délia Yvon à Dame Abraham Abrahamson; \$12,000. E. R. Dufresne, N.P. (81280)

##### Quartier St-Laurent

Rue Sherbrooke; lots 103-44, 104-44, 105-44, avec maison. Terrain 8,255 pds en sup. Joseph Laurence à M. Gerschom Shapiro, et al.; \$40,000. J. P. Lamarche, N.P. (81261)

Rue St-Urbain, Nos 256, 258, 260, 262; lot 385, avec maison. Terrain 32.6 x 65. Max Stein à Dame Jacob Pachinkofsky; \$9,000. Edouard Cholette, N.P. (81,304)

##### Quartier St-Louis

Rue Sanguinet, Nos 525, 527; lot 903-178, avec maison. George Sorgius, et al. à J. A. Maheu; \$5,500. H. Lemire, N.P. (81283)

Rue Cadieux, Nos 1125, 1127; lot 925 et ½ S. E. 924, avec maison. Terrain 60 x 72. Dame Veuve J. T. Dumont à Sylvio Vervais; \$5,500. J. A. D. Jolicoeur, N.P. (81279)

Rue Se-Catherine-Est; lot 427 pt 422. Les successions J. M. Papineau et Mathilde Leclaire, son épouse à J. Arthur Vaillancourt; \$23,250. J. P. Lamarche, N.P. (81270)

Rue Ste-Justine, Nos 12, 12½; lot 295, avec maison. Terrain 30 x 65. Ansell Goldsmith et Uxor à Avner Stern; \$4,475. J. A. O. Labadie, N.P. (81272)

Rue SSte-Catherine-Est, Nos 246 à 258; lot pt 425, avec maison. Les successions J. M. Papineau et Mathilde Leclaire, son épouse à George Rabinovitch, et al.; \$40,250. J. P. Lamarche, N.P. (81260)

Rue St-Denis; lot 902-121, avec maison. Terrain 25 x 100. Louis Elie Desmarais à Théodule David; \$14,000. J. L. Girouard, N.P. (81274)

Rue St-Denis; lots 404, 902-128, 129 et 130, avec maison, en pierre. Delle Marie Jeannette Bédard à Oscar Félix Mercier; \$1,006.35. C. E. Leclerc, N.P. (81262)

Rue Cadieux; lot 445½ S. E. 12, avec maison, en brique. Terrain 25 x 79. Henry I. Auclair à Nelson Thériault; \$4,200. J. Blain, N.P. (81247)

Rue Emery, Nos 11, 11a, 5 a; lot 727, avec maison. Terrain 15 x 70. Tobias Simmerman à Samuel Rabinovitch; \$3,900. Jos. A. Brunet, N.P. (81239)

Rue St-Dominique, Nos 1068 à 1082; lots 1033 et 1034, avec maison. Terrain 73.7 x 74.11. Samuel Rabinovitch à Tobias Simmerman; \$23,000. Jos. A. Brunet, N.P. (81240)

##### Quartier Ste-Marie

Rue Notre-Dame; lot 1380-3, avec maison. Terrain, 19 x 88.4 et 86.3. Emery Larivière à Adélar Leduc; \$4,000. Lucien Giroux, N.P. (81284)

Rue Plessis, Nos 345, 347, 349; lot 904, avec maison. Terrain 40 x 113. J. O. Gareau, et al. à Dame Fabien Dulong; \$5,000. F. G. Crépeau, N.P. (81253)

##### Quartier Bordeaux

Park Avenue; lots 641-3-124 à 129. Terrain 150 x 90 pds. William C. Ball à Ernest Feckner; \$2,350. E. Cholette, N.P. (187895)

#### BUREAU DE HOCHELAGA ET JACQUES-CARTIER

##### Côte des Neiges

Lot P. S. E. 130; terrain 22 arp. 60 perches. Substitution Mme Veuve Joseph Lacombe à Lambert Lyman; \$45,200. A. Pérodeau, N.P. (187850)

Rue Décarie; lot P. 1795-49. Terrain 1,005,600 pds. Joseph L. Décarie à Jean-Bte Péloquin; \$100,560. E. R. Décarie, N.P. (187640)

##### Quartier DeLorimier

Rue des Erables; lot 39, avec maisons. Terrain 37.6 x 93.9 pds. Arthur Mongeau à Odilon Martel, et al.; \$5,000. F. G. Crépeau, N.P. (187654)

Lots 12-123 et 124. Alfred Rochette à Oliva L. Baillargeon, et al.; \$5,376.25. J. A. Savignac, N.P. (187605)

Lots 12-123 et 124. Lionais Limited à Alfred Rochette; \$3,600. J. A. Savignac, N.P. (187604)

Rue Simard à Gilford; lots 153-354 et 355, vacant. François C. Laberge, et al. à Narcisse Beauchamp; 1,200. H. Gobier, N.P. (187600)

Rue Mont-Royal; lots 12-3 à 9, 12-10, 42 à 65, 12-11 à 34, avec maisons. Terrain 20,244 pds sup. James McCready Co., Ltd. à Ames, Holden, McCready, Ltd.; \$1.00 et autres considérations. (185848)

Rue Simard, Nos 1138, 1138a, 1140, 1142, 1144, 1146, 1146a, 1148; lots 153-163-2 et 153-164-1 c<sup>o</sup> 2. Terrain 60 x 100 pds. François-Xavier Roy à Mme Joseph Elie; \$15,000. L. A. Dumesnil, N.P. (187761)

##### Quartier Duvernay

Rue Mont-Royal, Nos 679, 681; lot 329-148, avec maisons. Fabien Giroux à Magloire Dumont; \$6,500. H. P. Pepin, N.P. (187475)

##### Quartier Emard

Lots 3912-55 et 56, avec maisons. La Cie des Terrains de la Banlieue de Montréal à Adélar Hébert; \$1,700. E. Girard, N.P. (187583)

Rue St-Patrick; lot 3912-260, avec maisons, avec licence et autre. Alexandre Aubertin, père, à Joseph Neveu; \$14,500. A. E. Prud'homme, N.P. (187766)

#### Quartier Hochelaga

Rue Joliette, Nos 16, 18; lot 29-12, avec maison et autres bâtisses. Terrain 25 x 75 pds. Cordélie Groulx à Arsène Mireault; \$3,200. A. Rivest, N.P. (187582)

Rue St-Germain, Nos 1062 à 1070; lot 20-289, avec maisons. Terrain 25 x 90 pds. Joseph V. Proteau à Nil Cayouette & Cie; \$4,550. J. Beaulieu, N.P. (187773)

Rue Darling, Nos 32 à 38; lots 31-97 et 98, avec maisons. Terrain 22 x 102 pds. Joseph Jobin à Ex. test. de Alfred Roy, fils; \$8,500. L. A. Derome, N.P. (187779)

#### Lachine

Lots 1/2 dans 1/3 962, 963 et 968. Terrain 165 acres. Lennox Blackburn à John Morrow; 1100 et autres considérations. E. R. Déary, N.P. (187642)

Lot 120-17, avec maisons. Terrain 50 x 866 pds. Joseph Lebeau à John Armitage; \$2,800. L. Forest, N.P. (187636)

Lots P. 3, P. 2, avec maisons. Terrain 2700 pds. Mme Veuve Robert D. McGibbon à Fleetwood H. Ward; \$7,000. H. M. Marler, N.P. (187893)

#### Quartier Laurier

Rue Hutchison; lot 12-8-26, avec maisons, 2 côtés bois et briques, façade en pierre, 3 étages. Terrain 50 x 110.6 pds. Ovila Hogue à La Cie Carrière & Frère, Ltée; \$6,500. O. Désautels, N.P. (187757)

Rue Park Ave; lots 12-12-1 et 2, 12-13-34 et 33, 12-9-20 et 12-10-38, vacants. Terrain 100 à 110 ensemble. The Montreal Investment & Freehold Co. à J. Eugène Prévost; \$2,915. J. A. Brunet, N.P. (187739)

Rue St-Urbain; lots P. S. O. 464 et P. S. O. 465, vacant. Terrain 30 x 117 pds. Gerald Baxter Wood à Samuel Rabinovitch; \$4,500. R. H. Clerk, N.P. (187713)

Rue St-Hubert; lot 7-349, avec maisons. Terrain 25 x 109 pds. Joseph M. Laberge à Mathilde Dubois; \$4,800. F. Laberge, N.P. (187472)

Rue Ste-Marguerite, No 139; lot 1/2 S. E. 1762, avec maisons. Terrain 30 x 90 pds. Adolphe Goyette, fils à Armand Lamarre; \$2,200. J. S. U. Dupras, N.P. (187473)

Rue Boulevard St-Laurent; lot P 62. Terrain 30 x 71 pds. Philéas Archambault à Edouard R. Dufresne; \$3,200. J. A. Nadeau, N.P. (187535)

Rue Esplanade, Nos 1712, 1714, 1716; lot P. S. E. 14-239, avec maisons et autres bâtisses. Terrain 21 x 100 pds. Israël Lemieux à Mme François-Xavier Denis; \$5,300. C. Perrault, N.P. (187524)

Ave du Parc; lot 1/2 S. 12-1-16. Terrain 25 x 100 pds. Joseph Beaulac à Jacques Brosseau; \$2,750. R. A. Dunton, N.P. (187646)

Boulevard St-Joseph; lots 134-1 et 2, 137-63 et 64. Terrain 25 x 106.6 chacun. L'hon. Louis Beaubien à Arthur Benoit; \$7,500. J. H. Olivier, N.P. (187596)

Rue Clark; lot 11-1076-21, vacant. Terrain 25 x 88 pds. Phillias Beauséjour à Edmond Patenaude; \$2,000. G. L. Marsolais, N.P. (187856)

Rue Esplanade et Laurier; lot 15-63, vacant. Terrain 26 x 100 pds. Georges Bayard à Joseph Moreau; \$3,042. J. P. Lamarche, N.P. (187834)

Rue de Gaspé; lot 10-893, avec maisons. Terrain 25 x 72 pds. Antoine Forget à Joseph Tardif; \$2,100. J. H. Olivier, N.P. (187829)

Avenue Hôtel-de-Ville; lots 137-246 et P. 137-245, avec maisons. Terrain 42.6 x 75

pds. Pierre Bilodeau à Mme Veuve Peter Carragher; \$4,800. J. R. F. Beaudry, N.P. (187891)

Rue Waverly; lot 1/2 S. E. 11-613. Patrick Dubé à Marcellus G. Edson; \$4,800. W. H. Cox, N.P. (187618)

Avenue du Parc; lot 13-53. Terrain 23 x 83 pds. Stanislas Monette à John Lawe, Jr.; \$2,100. J. E. Lavoie, N.P. (187769)

Parc Ave et Bernard; lots 12-15-13 et 14 et 12-16-45 et 46. Terrains 50 x 110 pds, 50 x 110 pds. Napoléon K. Laflamme à Alexandre Dupuis; \$13,750. L. A. Derome, N.P. (187777)

Rue Sanguinet; lot 157, avec maisons. Théodore Daigle à Joseph L. B. Leclaire, et al.; \$1,200. J. A. Mousseau, N.P. (187806)

#### Quartier Longue-Pointe

Rues Vinet, St-Georges; lots 390-77 à 80, 117 à 120, avec maison. Mme Agnus Mongeau à Julien Therrien; \$6,600. A. Rivest, N.P. (187573)

Lots P. 397-1028, 1029, 1030 et 1031, vacant. Terrain 4840 pds. Napoléon Lebrun à La Cité de Montréal; \$1,210. J. A. Beauchamp, N.P. (187684)

Lot 398-401, avec maisons. John Chartrand à Charles Fisher; \$2,000. R. Dumouchel, N.P. (187883)

Lot 398-401, avec maisons. Dolphis Choquette et al. à John Chartrand; \$1,225.25. R. Dumouchel, N.P. (187882)

#### Maisonneuve

Rue William David; lots 4-54 et 55. Terrain 25 x 95 pds. Osias Lamoureux à Joseph P. Beaudry; \$2,000. J. E. Mars, N.P. (187865)

Rue Pie IX; lots 1/2 S. E. 14-387, 14-386, 1/2 N. O. 14-385. Terrain 25 x 120 pds. La Cie des Terrains de Maisonneuve, Ltée à John L. Gilmore; \$4,200. E. Cholette, N.P. (187894)

Rue Pie IX; lots 1/2 S. E. 14-74 et 1/2 N. O. 14-73. Terrain 25 x 115 pds. Mme Charles A. Daigle, et al. à Stanislas E. Meunier; \$2,000. R. Dumouchel, N.P. (187884)

Rue Bourbonnère; lot 18-516, avec maisons et autres bâtisses. Terrain 22 1/2 x 77 pds. Alexandre Dupuis à Pierre Cusson; \$1,800. P. A. Lamoureux, N.P. (187764)

Rue Bourbonnière, Nos 464, 466; lot 18-369, avec maisons. Terrain 1260 pds. Omer Lorrain à Amédée Allard; \$2,700. J. A. H. Dequoy, N.P. (187801)

#### Quartier Mont-Royal

Lots 28-205 et 206 et 28-204-1 et 2, vacant. Stephen J. Thompson à Guy de Kermeno; \$1,375. F. S. Mackay, N.P. (187504)

Rue Côte St-Luc; lots 1/2 88-1 à 11, 16 à 22, 23 à 74, 79 à 84, 90 à 113, 115 à 127, 130 à 154, 154 à 176, 178, 179, 184 à 189, 196 à 204, 207 à 346, 349, 353 à 663, 666 à 691, 695 à 891, 894 à 904. Mme Edouard Sénécal à Alexander G. F. Ross; \$1,000 et autres considérations. J. Beaudouin, N.P. (187644)

#### Montréal-Ouest

Avenue Herald; lots 140-161 et 162. Terrain 50 x 88 pds. Edgar Judge à George H. Horsfall; \$1,628. E. Cholette, N.P. (187551)

#### Quartier N.-D. de Grâce

Rue Sherbrooke. Terrains 25.4 x 130.2, 141.3 autre ligne, 25.4 x 141.3, 142.3 autre ligne. Ludger Larose à Joseph E. Provost; \$2,372.65. J. R. F. Beaudry, N.P. (187698)

Lot 52-67, vacant. Terrain 6833 pds. Joseph L. Soucy à Joseph P. Beaudry; \$1,366.50. E. R. Dufresne, N.P. (187537)

Rue Sherbrooke; lots 174-325 et 326. Terrain 8057 pds sup. The Montreal In-

vestment & Freehold Co. à Nelson Delaire; \$1,950. E. Cholette, N.P. (187549)

Rue Montclair; lots 152-560 et 603. Terrain 40 x 90 pds. Georges Marcil à Mme Espère K. Malouf; moyennant bonnes et valables considérations. J. A. Ogden, N.P. (187609)

Rue Oxford; lots 176-205, 206 et 207. Terrain 75 x 90 pds. Georges Marcil à Joseph Payette, et al.; \$1,650. J. A. Ogden, N.P. (187608)

Avenue Plateau; lots 179-399 et 400. Terrain 50 x 90 pds. Georges Marcil à Lachlan W. McArthur; \$1,500. J. A. Ogden, N.P. (187607)

Avenue des Pins; lots 151-316, 317 et 318. Terrain 115 x 112 pds. Georges Marcil à Mathias O. Ferland, et al.; \$1,545.60. J. A. Ogden, N.P. (187606)

Rue Evans; lots 171-305 et 306. Terrain 50 x 110 pds. A. Homer Vipond à Herbert D. Dwyer; \$1,150. E. R. Déary, N.P. (187912)

Avenue Melrose; lots 174-277 et 278. Terrain 50 x 95 pds. Arthur Gervais à Mme Veuve Alphonse Méthot; moyennant valables considérations. E. Cholette, N.P. (187901)

Rue Old Orchard; lot 177-237, avec maisons. Terrain 25 x 90 pds. Domina Cusson à William E. Foley; \$3,300. N. Théoret, N.P. (187887)

#### Outremont

Rue McDougall; lot 35-67. Terrain 25 x 93 pds. Mme Félix Théoret à Etang J. Holland; \$2,325. O. Désautels, N.P. (187756)

Rue Mont-Royal; lots 22-57 et 58. Terrain 12,300 pds. Tme McCulloch Land Co., Ltd. à Reuben C. Young; \$3,075. R. H. Barron, N.P. (187744)

Rue Mont-Royal; lots 22-59 et 60. Terrain 12,487 pds. Tme McCulloch Land Co., Ltd. à Romuald Aumont; \$3,121.75. R. H. Barron, N.P. (187742)

Rue Mont-Royal; lot 22-56. Terrain 6,075 pds. The McCulloch Land Co., Ltd. à Henry J. Kavanagh; \$1,518.75. R. H. Barron, N.P. (187743)

Rue Esther; lot 39-6. Terrain 3,726 pds sup. Patrick Dubé à Louis R. Trudeau; \$1,117.80. H. Baby, N.P. (187738)

Lots 34-9 et 35-9. Terrain 50 x 15 pds chacun. George Cooke, et al. à Annie L. Gilboy; \$2,500. J. F. Reddy, N.P. (187710)

Lots 34-6, 7 et 8. Terrains 50 x 85 pds chacun, 50 x 15 pds chacun. George Cooke, et al. à Archibald Ferguson; \$6,750. J. F. Reddy, N.P. (187709)

Lots 33-7 et 8. Terrain 79.2 x 137 pds ensemble. George Cooke, et al. à Cecil R. Lee; \$4,752.00. J. F. Reddy, N.P. (187708)

Rue Rockland; lots 39-19 et 20. Terrains 4,369 pds sup. des lots, 4,768 pds sup. des lots. Thomas M. Nairn à Albert G. Ernest Ahern; \$4,366.25. W. B. S. Reddy, N.P. (187705)

Rue Durocher; lot P. N. 32-7-21, vacant. Terrain 25 x 100 pds. Mme Hector L. Paiement à Médéric Perrier; \$1,000. J. R. F. Beaudry, N.P. (187700)

Rue Outremont; lots 35-439, 35-440, vacant. Terrains 2,900 pds sup., 2,900 pds sup. Ulric Pineault à Pierre Desforges; \$2,900. R. H. Beaulieu, N.P. (187759)

Rue Outremont; lot 35-349, avec maisons. Daniel J. Brothers à Mme Jean-Bte Bélanger; \$1.00 et autres considérations. C. M. Domingue, N.P. (187466)

Rue Wiseman; lots 36-104 à 107, vacants. Terrain, sup totale 11,220 pds. Syndicat De Lorimier à Pharmacie Robert; \$3,927. J. P. Lamarche, N.P. (187484)

Rue Durocher; lot 32-2-28. Terrain 50 x

**Ferronnerie, Quincaillerie, Peintures  
et Vernis, Huiles, Vitres,  
Matériaux de Construction, etc.**

**EN GROS SEULEMENT**

**Le printemps qui semble s'attarder,  
cette année, ne doit en aucune façon  
vous faire oublier que vous devez :**

- 1o** Etre très bien assorti en prévision d'une année de commerce extraordinaire.
- 2o** Ordonner dès maintenant, nos prix étant établis correctement et les plus bas.
- 3o** Vous souvenir toujours que notre plus grand <sup>\*</sup>souci est de donner pleine et entière satisfaction à notre très nombreuse clientèle.

**L. H. HEBERT & CIE, LIMITEE,**

**IMPORTATEURS**

**297 et 299, rue ST-PAUL,**

**MONTREAL.**

100 pds. Charles Wilson à Louis Lefebvre; \$2,250. H. Fry, N.P. (187554)  
Rue Durocher; lot 32-2-29. Terrain 50 x 100 pds. Charles Wilson à Trefflé Dubreuil; \$2,500. H. Fry, N.P. 187556  
Rue Hutchison; lot 1/2 N. O. 32-7-7. Terrain 25 x 100 pds. William H. Smith à Charles J. Patton; \$1,000. A. Rivest, N.P. (187574)

Rue Hutchison; lot 1/2 S. E. 32-7-7. Terrain 25 x 100 pds. Mme Veuve Edward C. Whiting à Charles J. Patton; \$1,000. A. Rivest, N.P. (187575)

Rue Durocher; lot 1/2 N. 32-5-51. Terrain 25 x 104 pds. The Montreal Investment & Freehold Co. à Arsène Frenette; moyennant valables considérations. E. Cholette, N.P. (187636)

Rue Outremont; lots 35-443 et 444. Terrain 21 x 100 pds. Horace Mongeon, et al. à Léon Mongeon; \$1,662.50. J. H. Lesage, N.P. (187877)

Rue Durocher; lot 32-3-34, avec maison en bois. Terrain 50 x 103 pds. Alouise Schmidt à Arthur Ritchie Tourgis; \$1,637.32. E. Cholette, N.P. (187898)

Rue Durocher, No 41; lot P. N. O. 32-2-23, avec maisons. Terrain 20 x 100 pds. Charles Desjardins à Thomas C. Joulé; \$3,800. H. M. Marler, N.P. (187892)

Chemin Ste-Catherine; lot 29-9. Michel Benoit, et al. à J. Herménégilde Paquin; \$5,500. N. Théoret, N.P. (187889)

Rue Durocher; lot 1/2 N. ou N. O. 32-2-57. Terrain 25 x 103 pds. Ignace Racicot à Jean-Bte Bisson; \$1,200. N. Théoret, N.P. (187886)

Rue Van Horne; lot 35-370, vacant. Terrain 30 x 100 pds. Edouard S. C. Desbarats à Hormidas Lacroix; \$900. F. S. Mackay, N.P. (187880)

Rue Beaumont; lots 12-26, 96 et 97, avec maisons. Roger Gaulin à J. Arthur Villeneuve; \$1,750. G. A. Bourdeau, N.P. (187871)

Rue Rockland et Deavor, No 545; lots P. S. E. 38-148 et P. N. O. 38-147, avec maison. Terrain 29 x profondeur du lot. Mme Henry R. Rough à Robert S. Shaw; \$7,500. F. E. McKenna, N.P. (187798)

Rue Querbes; lots 33-136 et 137. Terrain 60 x 89 pds ensemble. William H. Sutherland à John Graham; \$2,100. F. E. McKenna, N.P. (187795)

Rue Querbes; lots 33-138, 139 et 156. L'Institution Catholique des Sourds-Muets pour la Province de Québec à John Graham; \$2,100. F. E. McKenna, N.P. (187797)

**Paroisse St-Laurent**

Rue St-Laurent et DeHertel; lots 342-71 à 75 David Water à Edmund Greenwood; \$100 et autres bonnes et valables considérations. G. R. Lighthall, N.P. (187823)

**Pointe-aux-Trembles**

Lots 176-110 et 111, vacants. Thomas J. Duggan à Aimé de la Durantaye; bonne considération. A. E. Ecrément, N.P. (187838)

Lots 184-41 à 44, 46, 47, 246 à 248, 444, 404 à 477, 476, 510 à 513, vacants. La Cie Nationale d'Immeubles, Ltée à Augustie Comte; \$9,500. O. Désautels, N.P. (187655)

Lots 208-1 à 683, 209-1 à 520, 210-1 à 67. Albert Hudon à Napoléon Gill, et al.; \$125,000. H. M. Marler, N.P. (187657)

Lots 88-498 à 523, 526 à 545, 547 à 552, 554 à 559, 561 à 580, 582 à 601, 603 à 608. Terrain 232,928 pds superficie globale. J. Albert Savignac à la Ville de Montréal-Est; \$1,939.20. E. Biron, N.P. (187470)

Lots 184-48, 188, 249 à 252, vacants. La Cie Nationale d'Immeubles, Ltée à la Mai-

TRL. BELL, MAIN 1859

**LEANDRE BELANGER**  
Notaire, Cmpptable et Commissaire  
**No 30 rue St-Jacques, MONTREAL**  
Argent à Prêter à 4, 5 et 6%

Rés. : 437, St-Antoine. Tél. Bell Uptown 2874

**JOS. A. BRUNET, L. LB.**  
NOTAIRE  
Edifice Banque d'Epargne, 2e Etage Chambre 5  
**180 rue St-Jacques, Montréal**  
Argent à prêter sur propriétés immobilières.  
Tél. Bell Main 79

Tél. Bell Main 2785, Résidence : Ste-Thérèse

**LUCIEN GIROUX**  
NOTAIRE  
Argent à prêter, Règlement de Successions  
Edifice St-Charles, 43 St-Gabriel.  
**MONTREAL**

Henry N. Chauvin, Geo. Harold Baker,  
Harold Barle Walker

**CHAUVIN, BAKER & WALKER**  
AVOCATS  
**179 rue St-Jacques, MONTREAL.**

**GARAND, TERROUX & CIE**  
BANQUIERS ET COURTIERS  
**116 rue St-Jacques, Montréal**  
EN FACE DU BUREAU DE POSTE

**NEW VICTORIA HOTEL**  
H. FONTAINE, PROPRIETAIRE  
QUEBEC  
L'Hôtel des commis-voyageurs.  
Plan Américain. Taux, à partir de \$2.50.

**Ne placez pas votre commande en PAPERIE avant d'avoir consulté notre nouvel échantillonage.**

Les boîtes LAKME, ADELIA, VIOLETES ESTHER, FASHIONABLE, TOILE DU MEXIQUE et MAPLE L&AF forment la plus avantageuse collection pour un MARCHAND qui désire donner ENTIERE SATISFACTION à sa clientèle et réaliser en même temps les plus GROS BENEFICES.

**LA CIE J. B. ROLLAND & FILS**  
**6 à 14, rue St-Vincent**  
**MONTREAL**

son Jean Paquette; \$2,700. O. Désautels, N.P. (187755)

**Pointe-aux-Trembles (Nancy)**

Lots 216-449, 451, 452, 519, 520, 521, 522 et 535, vacants. Joseph A. H. Dequoy, et al. à Révd Pierre M. A. Hogue; \$2,200. J. U. Meunier, N.P. (187800)

**Paroisse Pointe-Claire**

Lots 76 et 77, vacants (et autres avec bâtisses. Terrains 2 arp., 3 arp. x 2 arp. Mme Edouard Lortie à John P. Callaghan; \$1,000. J. A. Ogden, N.P. (187515)

Lots 76 et 77, avec maison et autres bâtisses (et vacant). Terrains 2 arp. sup., 3 arp. x 21 arp. pro. Joseph Legault, fils de Exildas à Mme Edouard Lortie; \$5,000. J. A. Ogden, N.P. 187514)

Lot 47, avec maisons. Terrain 3 arp. x 20 arp. Mme Hugh A. Allan à Charles W. McLean; \$90,000. H. M. Marler, N.P. (187542)

**Rivière-des-Prairies**

Rue St-Lazare; lots 92-17 à 23, vacants. Paul Brisset des Nos à The Shawinigan Water & Power Co.; \$1,000. P. C. Lacasse, N.P. (187916)

**Quartier Rosemont**

Rue Charlemagne; lots 183-839 et 838, avec maisons. Jean-Bte Foisy à Mme Veuve Albert Racette; \$900. F. G. Crépeau, N.P. (187813)

**Sault au Récollet**

Rue Labelle; lot P. 489-336, avec maison, bois et brique. Terrain 22 x 87 pds prof. Henri Gousset à John L. Ruel; \$1,800. J. U. Meunier, N.P. (187529)

Lots 97-14 à 32, 4 8à 59, 71 à 89, 98 à 124, 129 à 151, 153 à 160, 168 à 184, 186 à 188, 190 à 197, 199 à 225, 227 à 253, 255 à 262, 264 à 266, 268 à 294, 301 à 307, 309 à 319, 321 à 331, 333 à 349, 351, 352, 354 à 358, 360 à 387, 387, 389 à 404, 426 à 435, 437 à 464, 469 à 493, 497, 498, 501, 502, 504 à 526, 533 à 535, 537 à 539, 549 à 551, 557 à 562, 564 à 586, 602 à 608, 110-2 à 8, 17 à 20, 113-5 à 23, 39 à 52, 65 à 83, 93 à 109, 115 à 128, 130 à 133, 135, 137 à 147, 114-2 à 7, 10 à 21, 23 à 49, 51 à 75, 85 à 88, 90 à 115, 120 à 123, 127 à 157, 162 à 165, 167 à 182, 184 à 187, 192 à 212, 23 à 255, 259 à 261, 264 à 272, 277 à 292, 303 à 305, 97-1, 971-A, 10, 36, 37, 63, 64, 64A, 68, 92 à 94, 125, 152, 161, 162, 185, 189, 198, 226, 254, 263, 267, 295, 300, 308, 320, 332, 350, 353, 359, 388, 417, 424, 425, 436, 465, 494, 499, 503, 532, 536, 536, 563, 587, 617, 632, 98-1A, 5, 110-1, 12, 13, 21, 113-2, 26, 30A, 31, 56, 57, 57A, 64, 86, 87, 110, 129, 134, 136, 148, 149, 114-1, 8, 9, 22, 50, 78, 84, 89, 110, 124, 160A, 161, 166, 183, 188, 217, 21, 257A, 258, 262, 263, 273, 310 et 311, vacants. Mme William A. Stuart à J. A. Davis & Co.; \$42,900. G. Normandin, N.P. (187828)

**Quartier Ste-Cunégonde**

Rues Duvernay et Charlevoix; lots P. N. O. 2356, P. 2355 et 2354, avec maisons. Terrain sup. 3,600 pds. Mme Veuve Jean E. Ménard, et al. à Ovila Legault; \$12,500. R. H. Beaulieu, N.P. (187665)

Rue Vinet; lots 1/2 584-1, 2 et 3. Mme Bernard Gross à J. Albert Savignac; \$8,000. E. Biron, N.P. (187471)

Rue Charlevoix; lots 1/3 Centre 2403 et 2404, avec maisons, 2 étages. Terrain 36.8 x 65 pds chacun. Joseph Thibault à Alfred Paiement; \$3,500. J. Ménard, N.P. (187890)

**Quartier St-Denis**

Rue St-Hubert, Nos 1556, 1558, lot P. 325-176, avec maisons; terrain 21'8 x 67 pds. Samuel Lalonde à Roméo E. Ga-



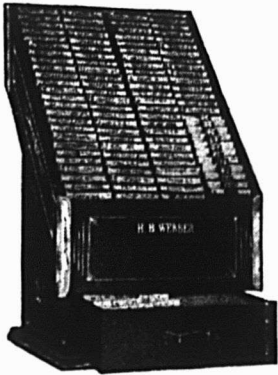

Grandeur pour 100 livrets, le couvercle enlevé, montrant l'arrangement alphabétique des livrets.

# POURQUOI ?

Pourquoi ne voulez-vous pas que vos comptes brûlent ?

Parce que cela vous causerait beaucoup de pertes et de confusion.

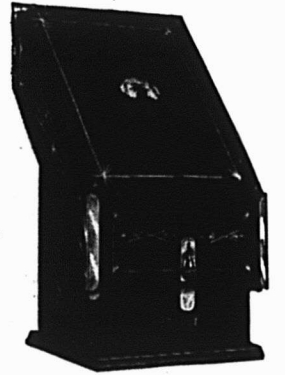

Grandeur pour 100 livrets, le couvercle réuni au cabinet par une serrure.

C'est ce dont le système "KEITH" vous exempte.  
(NOUS POUVONS LE PROUVER.)

Pourquoi êtes-vous toujours irrité lorsqu'on vous parle de Crédit ?  
Parce que vos comptes augmentent et que les pertes arrivent sans que vous en ayez connaissance.

C'est ce dont le système "KEITH" vous exempte.

Pourquoi ne pas nous demander de plus amples détails sur ce système qui contient beaucoup d'autres points avantageux ?

## The SIMPLE ACCOUNT SALESBOOK Co.

FREMONT, Ohio, HARTFORD, Conn. et SHERBROOKE, Qué.

VICTOR ARCHAMBAULT, Gérant des Agences — Sherbrooke, Qué.

On demande des voyageurs.

## SAVEZ-VOUS OU ACHETER CE DONT VOUS AVEZ BESOIN ?

Il ne se passe guère de semaine sans que plusieurs abonnés ne nous demandent où ils peuvent se procurer quelque article dont ils ont besoin et qu'ils ne savent où pouvoir acheter.

Comme nous l'avons maintes fois répété "**Le Prix Courant**" est entièrement à la disposition de ses abonnés pour tous les services qu'il peut leur rendre.

Rien ne nous est plus agréable que de leur faciliter les affaires, aussi nous empressons-nous de répondre gratuitement à toute demande de ce genre.

Nos abonnés qui auraient besoin d'un renseignement à ce sujet n'ont qu'à **Détacher le Coupon ci-dessous, le remplir et nous l'envoyer.**

**LE PRIX COURANT,**

**80, RUE ST-DENIS**

**MONTREAL**

**LE PRIX COURANT**

80, RUE ST-DENIS  
MONTREAL

**Service des Abonnés**

DATE \_\_\_\_\_ 1911

VEUILLEZ ME DIRE OU JE PUIS ACHETER \_\_\_\_\_

NOM \_\_\_\_\_

ADRESSE \_\_\_\_\_

doury; \$2,800. R. Leroux, N.P. (187752)  
Rue Chambord, Nos 398a, 398d, lot 1/2 S. E. 331-122, avec maisons; terrain 30'6, 31' 10 1/2 x 86 pds. Omer J. Deneau à Henri Bolduc; \$6,700. R. Leroux, N.P. (187751)

Rue Chambord, Nos 340, 340a, lot 330-111, avec maisons; terrain 24 x 70 pds. Clément Renaud à Joseph Sigouin; \$3,000. L. Bélanger, N.P. (187747)

Rue Labelle, No 2319, lot 7-1011, avec maison; terrain 25 x 87 pds. Joseph Legault à George Dipanni; \$1,200. J. P. Trépanier, N.P. (187720)

Rue Huntley, No 665, lot 1/2 S. E. 8-627, avec maisons; terrain 25 x 100 pds. Louis Gobeille à Joseph E. Gobeille; \$1,350. J. P. Trépanier, N.P. (187719)

Rue Mentana, Nos 744, 746, lot 325-292, avec maisons. Joseph A. Cadot et al. à Mme Aristide Rochon; \$3,200. R. Larivée, N.P. (187711)

Rue St-André, Nos 2402, 2404, lot 7-503, avec maisons; terrain 25 x 87 pds. Romuald Aumont et al. à Mme Vve Joseph Praddier; \$2,600. L. A. Derome, N.P. (187682)

Rue Garnier, lot 339-293, avec maisons. Zéphirin P. Langlois à Azarias Claude; \$2,300. C. M. Domingue, N.P. (187461)

Rue Garnier, lot 339-293, avec maisons. Azarias Claude à Arsène Frenette; \$2,600. C. M. Domingue, N.P. (187462)

Rue Garnier, lot 339-293, avec maisons. Arsène Frenette à Arthur Frenette et al.; \$2,050. C. M. Domingue, N.P. (187463)

Rue St-Hubert, Nos 1656, 1658, lots 325-351-2 et 325-352-1, avec maisons; terrain 22 x 67 pds. Joseph Ferron à J. Alphonse Trottier; \$2,700. J. A. E. Boileau, N.P. (187494)

Rue Lasalle, Nos 294, 294a, lot 330-20, avec maisons; terrain 24 x 70 pds. Joseph Letourneau à Mme Patrick Daoust; \$2,000. J. A. E. Boileau, N.P. (187492)

Rue Bienville, lots 325-132 et P. 325-134, avec maisons; terrain 25 x 82 pds. Mme Grégoire Léveillé à Zénophile Thibault; \$4,600. J. A. E. Boileau, N.P. (187493)

Rue St-Hubert, Nos 3271 et 3273, lot 489-289, avec maison bois et brique, 2 étages; terrain 25 x 88 pds. Philias Binette à Alfred Briard et al.; \$1,850. H. Brouillet, N.P. (187498)

Rue Labelle, lot 2630-164, avec maison. Sylvio Marquis à Napoléon Desmarchais; \$1,800. H. Brouillet, N.P. (187500)

Rue Lasalle, lot 1/2 N. O. 331-160, avec maisons; terrain 25 x 73 1/2 pds. Joseph Bussières à Georges Marcotte et al.; \$3,500. C. Perrault, N.P. (187525)

Rue Boyer, Nos 293, 295, lot 328-497, avec maisons; terrain 25 x 100 pds. Raoul Morin à Robert Bow; \$3,500. M. Perrault, N.P. (187621)

Rue Huntly, lot 8-678, avec maisons; terrain 50 x 100 pds. Salomon J. Marchand à Hormislas Lemieux; \$2,000. G. L. Marsolais, N.P. (187854)

Rue St-Hubert, Nos 2456, 2458, lot 7-362, avec maisons; terrain 25 x 100 pds. Nap. Bigras à Mme Vve Stanislas Jarry; \$3,025. G. L. Marsolais, N.P. (187853)

Rue St-Hubert, lots 490-379, 380, 381; terrain 25 x 70 pds. Mme Vve Stanislas Jarry à Nap. Bigras; \$1,350. G. L. Marsolais, N.P. (187852)

Rue Boyer, lot 5-492, avec maisons. Joseph Fournier à Mme Alphonse Châtelet; bonne et valable considération. O. Desautels, N.P. (187831)

Rue Boyer, Nos 8a, 8b, lot 8-161-1, avec maison, 2 logements; terrain 26 x 50 pds. Rebecca Davis à David Carlinisky; \$5,100. N. Dickson, N.P. (187873)

Rue Boyer, lot 5-555a, avec maisons et amblement. François Lamère à Zé-

**W. LAMARRE & CIE**  
MARCHAND DE  
**BOIS ET CHARBO**  
Foin, Paille, Avoine, Etc.  
**630 Avenue Atwater**  
Près St-Jacques, St-Henri.  
*Correspondance sollicitée.*  
TELEPHONE BELL : WESMOUNT 609.  
MARCHANDS : 1324.

J. E. Gravel. A. E. Ouimet.  
**GRAVEL & OUMET**  
Agents d'Immeubles  
Prêts—Assurances—Successions  
97 rue St-Jacques,  
Tél. Bell Main 3971, MONTREAL

Bell Téléphone Est 3804.  
**O. MASSICOTTE**  
Membre du Board of Trade, Membre de la Chambre de Commerce, Commissaire de la Cour Supérieure

*Agent d'Immeubles. Chance d'Affaires.*  
*Edifice "La Patrie"*  
Seul propriétaire des terrains New Orchard.

Résidence Privée : 558 rue Adam.  
**AMEDEE ALLARD**  
Entrepreneur Général et Manufacturier de  
**Portes, Chassis, Escaliers, Découpage, Tournage, Etc., Etc.**  
Coin Adam et Lasalle, Maisonneuve.

Tél. Est 1899 Résidence :  
12118, rue St-Denis  
Téléphone St-Louis 1124.  
**JOS. BINETTE**  
Entrepreneur et Contracteur  
456, rue St-Charles-Borromée, Montréal.

**L. R. MONTBRIAND**  
Architecte et Mesureur,  
330 rue St-André, Montréal.

**DAoust REALTY, LIMITED.**  
Courtiers D'Immeubles  
Edifice "La Presse" Montréal  
Tél. Main 491  
Spécialité :  
**LOTS VACANTS**

Téléphone : Main 1909  
**FINDLAY & HOWARD**  
LIMITED  
211 rue Notre-Dame Ouest  
MONTREAL  
Immeubles, Assurance, Placement de Fonds.

phirin Gravel et al.; \$3,000. J. E. Lemire, N.P. (187928)

Lots 6-108 et 109, avec maisons. Frederick Garrett à David C. Garrett, moyennant bonnes et valables considérations. E. Cholette, N.P. (187904)

Rue Dufferin, No 278, lot 329-33, avec maisons. Michael Fury et al. à Alphonse Dazé; \$1,300. G. R. Lighthall, N.P. (187567)

Rue Alma, Nos 662 et 664, lot 10-1406, avec maisons; terrain 25 x 72 pds. Joseph O. d'Aragon à Mme Eusèbe Leclair; \$2,000. J. Boileau, N.P. (187774)

Rue Gilford, lot 330-78, avec maison 3 étages; terrain 25 x 85 pds. Honorius Corbeil à George L. O'Reilly; \$5,375. L. Racicot, N.P. (187807)

Rue Gilford, lot 330-79, avec maison bois et brique; terrain 25 x 85 pds. Alexandre Bouthyette à George L. O'Reilly; \$5,375. L. Racicot, N.P. (187808)

**Quartier St-Henri**

Rue Notre-Dame; lots 1705-247, 1705-245-2, 1705-248, 1705-245-3 et 4, vacants. Terrain 24 x 100 pds chacun. Alain Léger à Joseph Dupuis; \$4,000. J. P. Trépanier, N.P. (187724)

Rue Ste-Emélie, Nos 521, 521a; lot 1704-327, avec maisons. Terrain 25 x 100 pds. Joseph Belletête, fils à Elphège Lemire; \$2,050. J. P. Trépanier, N.P. (187726)

Rues Notre-Dame et Delinelle; lots 1705-240, 1705-245-1. Terrain 25 x 100 pds. Eugène N. P. Boulé à Joseph Dupuis; \$3,000. J. P. Trépanier, N.P. (187723)

Rue SSir George Etienne Cartier; lots 1705-254-2 et 1705-255-1, vacants. Terrain 27 x 90 pds. Alain Léger à Georges Paquette; \$1,800. J. P. Trépanier, N.P. (187721)

Rue Sir George Etienne Cartier; lots 1705-255-2 et 1705-256-1, vacants. Terrain 36 x 90 pds. Alain Léger à Joseph Dupuis; \$2,450. J. P. Trépanier, N.P. (187722)

Rue Sir George Etienne Cartier, Nos 118, 118a, 120; lot 1705-265-1, avec maisons. Terrain 1,800 pds. Ludger Hamelin, et al. à Alma Doré; \$6,500. E. R. Dufresne, N.P. (187627)

Rue Palm, Nos 147, 149, 151; lot 1704-242, avec maisons. Terrain 25 x 100 pds. Napoléon Martin à Mme Napoléon Lusier; \$3,500. C. A. Lavimodière, N.P. (187576)

Rue Bourget, Nos 42 à 52; lot 2095, avec maisons. Terrain 40 x 90 pds. Pierre Bilocheau à Joseph T. Beaudry; \$7,200. J. E. Marcil, N.P. (187864)

Rue Notre-Dame; lots 1705-26 et 98, avec maisons. Terrain 20 x 92. Noé Champagne à Joseph M. Cardinal; \$6,000. App. Archambault, N.P. (187617)

Rues Dominion et Albert; lot 462, avec maisons. Henri Gervais, et al. à Olivier Navert; \$6,600. A. E. Prud'homme, N.P. (187765)

**Quartier St-Jean-Baptiste**

Rue St-Urbain; lots 1/2 N. O. 461, 1/2 N. O. 460. Terrain 81.6 x 78 prof. 81.6 x 39 prof. Ex. test. de Samuel C. Stevenson à Alfred Cadieux; \$5,244.52. H. Baby, N.P. (187736)

Rue Marie-Anne; lots 1-277 et 278, avec maisons. Joseph E. Hardy à Néclea Burrelle; \$5,500. J. P. M. Bédard, N.P. (187480)

Avenue Mont-Royal, St-Dominique, Nos 24 Ave Mont-Royal Est, 1521 St-Dominique; lot 211, avec maison, bois et autres bâtisses. Terrain 34 x 48 pds. Ernest Brunelle à William Albert; \$4,500. O. Desautels, N.P. (187502)

PRÊTS ET OBLIGATIONS HYPOTHÉCAIRES

Semaine du 27 Mars au 1er Avril 1911

Les prêts et obligations hypothécaires enregistrés dans les bureaux d'enregistrement de Montréal-Est et de Hochelaga et Jacques-Cartier, pour des sommes au-dessus de \$500 ont été de 92, pour un total de \$339,205.20. C'est 8 prêts de moins et \$19,890.69 de plus que la semaine précédente.

Il y a seulement cinq prêts à un taux d'intérêt inférieur à 6% et, dans ce nombre, il y en a un de \$50,000, c'est le plus important de tous ceux qui ont été enregistrés pendant la semaine; le taux en est à 5½%.

Parmi les autres prêts de quelque importance, il y en a 4 à 6% soit, respectivement \$20,000, \$15,000, \$13,000 et \$12,000 et un de \$10,000 à 7%.

Deux prêts de \$750 chacun ne portant pas d'indication du taux de l'intérêt.

Voici comment se répartissent les prêts au point de vue de l'intérêt dans les deux bureaux d'enregistrement ci-dessus :

3 prêts à 5%	\$ 3,350.00
2 prêts à 5½%	58,000.00
65 prêts à 6%	242,140.00
16 prêts à 7%	32,800.00
2 prêts à 7½%	2,000.00
2 prêts à 8%	1,415.20
2 prêts à ....	1,500.00
<b>92</b>	<b>\$339,205.20</b>

BUREAU DE MONTRÉAL-EST

Date	Montant	Taux p.c.	Prêteurs	Emprunteurs	Quartiers	Notaires
Mars 27	\$ 2,750	6	Dme Vve Medard Forest	Noé Levesque	Ste-Marie	F. Lemire.
do 28	6,840	6	Elzéar Bélanger	Ludovic Langevin	St-Jacques	F. G. Crépeau.
do 28	15,000	6	La Succession Joseph Masson	Joseph Vanier	St-aurent	V. Morin.
do 29	1,400	6	Dme Vve John D. McIntosh & al.	Dme Fabien Dulong	Ste-Marie	L. Bélanger.
do 30	4,600	6	Le Crédit Foncier F.-Canadien	Théophile David	St-Louis	J. L. Girouard.
do 31	3,000	6	Dme Emery Larivière	Adélarid Leduc	Ste-Marie	L. Giroux.
do 31	1,000	6	Emery Larivière	Adélarid Leduc	do	L. Giroux.
Avril 1	1,200	6	P. Sylvani Beaulieu	Esiolf L. Patenaude	St-Jacques	S. J. Boileau.

BUREAU D'HOCHELAGA ET JACQUES-CARTIER:

Date	Montant	Taux p.c.	Prêteurs	Emprunteurs	Quartiers	Notaires	Nature de l'acte
Mars 27	\$ 3,000	6	Mme Joseph Richard	Louis A. Gagnon	Delorimier		Obligation.
do 27	1	6	Arson Mechin	Mme James K. Mooney	St-Denis		do
do 7	2	6	Mme Vve J. N. Chopin	Jean Gauthier	Hochelaga		do
do 7		6	Mme Vve J. N. Chopin	Jean Gauthier			do
do 7	3	6	Robert A. McGillis & al.	Isidore Bayard	Laurier		do
do 7	15,000	6	Le Crédit Foncier F.-Canadien	Ex-est. de feu David Perrault	do		Prêt.
do 7	8,000	6	Succ. de feu Charles S. Rodier	Albert C. Murray	St-Denis		Obligation.
do 7	1,000	6	Mme Vve Dosithee Paquin	Joseph A. Paquin	Delorimier		do
do 7	500	6	La Caisse Populaire de l'Immaculée- Conception de Montréal	Robert Dyson	St-Denis		do
do 28	800	6	Rodrigue Cadieux	Rodrigue Soucisse	do		do
do 28	1,000	5	Edmond Brunet	Martial Filiatrault	Ste-Geneviève		do
do 28	1,650	5	Napoléon Boileau	Stanilas Cardinal	Ile Bizard		do
do 28	1,200	6	Gustave Vinet	Achille Laurin	Longue-Pointe		do
do 28	2,000	6	Eouard Lachapelle	Arthur Pepin	Hochelaga		do
do 28	900	6	Ulric Paquette	Henri Gons-et	Sault au Récollet		do
do 28	2,500	6	Rose-Anna Péloquin	Wa te A. Brown	Notre-Dame de Grâces		do
do 28	750	6	Zotique Brault	Mme Guisepe Dantona & al.	Laurier		do
do 28	6,000	6	Le Crédit Foncier F.-Canadien	Moïse-Louis Rose			Prêt.
do 28	4,500	6	John Bauden	Amélee Lemire	Laurier		do
do 18	3,800	6	Mme Vve Albert Boulay & al.	Pierre Gauthier	Hochelaga		do
do 28	1,500	6	Alphonse Lebeau, fils	Jean-Bte Cayer	St-Denis		do
do 28	3,500	6	Alphonse Lebeau, fils	Israël Paquin	Delorimier		do
do 28	20,000	6	Le Crédit Foncier F.-Canadien	Carl Roenberg & al.	St-Jean Baptiste		do
do 28	1,000	7	Mme Alfred Mallette	Jiovanni Massia	St-Denis		Obligation.
do 29	700	6	Mme Vve Amélee Daigneault	Mme Arthur Daigneault	St-Paul		do
do 29	500	7	Mme Vve James Roney	Alexandre H Paterson	St-Denis		do
do 29	5,500	6	Le Crédit Foncier F.-Canadien	Hormisdas Papineau	St-Jean-Baptiste		Prêt.
do 29	500	7½	Mme Vve Richard R. Cassidy	Mme Amable Lapointe	Maisonneuve		Obligation.
do 29	1,700	6	Mme Vve Augusté Rocher	Philippe Vermette	do		do
do 29	600	7	Mme Vve Théodore Savignac	Georges Morency	Delorimier		do
do 29	2,100	6	Le Crédit Foncier F.-Canadien	Jean-Bte Perrault	St-Denis		Prêt.
do 29	1,500	7½	Mme Cyrille Quintal, père	Aimé Goyon	Verdun		Obligation.
do 29	1,000	6	Napoléon Gauvreau	Joseph Lebeau, fils de Michel	St-Henri		do
do 29	2,000	6	Louis Gauthier	Joseph E. Lafrance	do		do
do 29	1,000	7	Mme Rosario des Trois-Maisons	Joseph R. Roy	St-Denis		do
do 29	7,500	6	The Montreal Trust Co. in Trust	Jacques Brosseau	Laurier		Prêt.
do 29	3,000	6	Rév. Robert W. Brown	Robert Baownlee	Lachine		Obligation.
do 30	1,000	7	Mme Jhcques Hervieux	Mme Barth lemy P. Aumont	St-Denis		do
do 30	1,400	6	Jean-Bte Beauchamp	Louis N Rousseau	do		do
do 30	10,000	7	La Société d'Administration Générale	Louis M. Lefevre	St-Jean-Baptiste		Prêt.
do 30	2,000	6	Mme Vve Joseph Langlais	Adélarid Filiatrault	Laurier		Obligation.
do 30	13,000	6	Mme Valéry Ruffier & al.	F. Eugène Riopelle	do		do
do 30	815.20	8	John H. Olivier	Alfred Fafard	Outremont		do
do 30	1,500	6	Allred Baillargé	Wilfrid A. Huguenin	do		do
do 30	600	7	Paul N. Vigeant	Hormisdas Clouatre	St-Denis		do
do 30	50,000	5½	L'Alliance Nationale	Les Curés et Marguilliers de l'Œuvre et Fabrique de St-Jean	do		Prêt.
do 30	1,800	7	Jean-Bte Desève	Irenée Durand	St-Denis		Obligation.
do 30	2,500	6	Jean-Bte Desève	Victor Harnois	do		do
do 30	2,000	6	Wilfrid Guénette	Edmond Desnoyers	Delorimier		do
do 30	1,100	6	Les Religieuses Carmélites	Hermas Marinier	Laurier		do
do 30	6,000	7	A. O. Marion & Cie	Mme Vve Hippolyte Grayt	Sault-au-Récollet		do
do 30	12,000	6	Le Crédit Foncier F.-Canadien	Hormisdas Cardinal	St-Jean-Bte		Prêt.
do 30	1,200	6	Emilien Cuillierier	Roméo F. Gadoury	St-Denis		Obligation.
do 30	600	8	Siméon Boi-vert	J Hector Bernier	Rosemont		do
do 30	500	7	Pierre Desforges & al.	Milciade G. Marciel	do		do
do 30	4,000	6	Pierre Gauthier	Anna Lacroix et al.	Maisonneuve		Prêt.
do 30	4,500	6	Mme Vve Telespho e Décarv	Adélarid Chaussé	Delorimier		Obligation.
do 31	4,000	6	Mme Toussaint Préfontaine	Joseph Dupuis	St-Henri		do
do 31	2,000	6	Mme Vve Félix C. Larose & al.	Joseph E. Lalonde	St-Denis		do
do 31	500	6	Arthur G. Brown	Mde James C. Murphy	Rosemont		Prêt.

PRETS ET OBLIGATIONS HYPOTHÉCAIRES.— Suite.

Semaine du 27 Mars au 1er Avril 1911

Date	Montant	Taux p. c.	Prêteurs	Emprêteurs	Quartiers	Notaires
Mars 31	\$ 1,300	6	Mme Théophile Bourdon	Mde Vve Joseph Juneau		Obligation.
do 31	900	7	Mme Vve Philippe Gervais	l Honoré Claude		do
do 31	4,350	6	Mde J. H. Paul Saucier et al.	Joseph L. B. Leclair	Laurier	do
do 31	1,000	6	Le Crédit Foncier F.-Canadien	Mde Vve Henri Julien	St-Jean-Bte.	Prêt.
do 31	4,000	6	Le Crédit Foncier F.-Canadien	Joseph C. Walsh	Outremont	do
do 31	750	6	Zotique Brault	Cléophas Claveau	Hochelaga	Obligation.
do 31	1,400	7	The Trust & Loan Co. of Canada	Donat Legault	Delorimier	Prêt.
do 31	3,000	6	Joseph Crépeau	Louis D. Morin	Maisonneuve	do
do 11	2,000	6	Euclide Sénécal	The Danville Lumber Co.	Hochelaga	Obligation.
do 31	2,000	6	Trefflé Chauret	The Danville Lumber Co.	St Denis	do
Avril 1	2,000	7	Julien Julien	Joseph Freddy alias Alfred Julien	Laurier	do
do 1	1,000	6	Mde Vve George H. Leduc	Arthur A. Hunter	Ste-Anne de Bellevue	do
do 1	1,900	6	Mde Vve Eustache Béclair et al.	Rosario Généreux	Hochelaga	do
do 1	2,800	6	Solime Vigeant	Lactance Mayrand	Hochelaga	do
do 1	2,000	7	Samuel W. Jacobs	Rébecca Gold-tein	Laurier	Prêt.
do 1	8,000	5½	Alexander C. Hutchison	Jean-Bte Vanier	Westmount	do
do 1	700	5	Zotique Roberge	Mde Vve Auguste Payette	Hochelaga	Obligation.
do 1	2,000	6	Mde George A. H. D. Gaston Falret de Tuite	David C. Garrett	St-Denis	Prêt.
do 1	1,500	6	John Bauden	Adélarde Coulombe	Notre-Dame de Grâce	do
do 1	3,000	6	Napoléon Jasmin et al.	J. Téléphore Décarie	Westmount	Obligation.
do 1	9,000	6	Mde Vve Francis B. McNamee	Thomas E. Fee	Westmount	do
do 1	6,000	6	Félix B. Larivière	Eustache Legault et al.	Ste-Genève	Prêt.
do 1	6,000	6	Toussaint Préfontaine	Arthur de Montigny	Verdun	Obligation.

Rue Mont-Royal, 590, 592 et Christophe Colomb, 195; lot 8-214, avec 2 maisons, pierre et briques. Terrain 26 x 100 pds. Arthur Letondal à La Banque d'Épargnes de la Cité et du District de Montréal; \$14,800. A. D. Jobin, N.P. (187643)

Rue Rivard; lot 15-321, avec maisons. Terrain 20 x 70 pds. Charles Dubuc à Joseph W. Déziel; \$3,800. P. Terrault, N.P. (187836)

Rue Cadieux; lot 192, avec maisons.

Terrain 25 x 72 pds. Mme Alphonse T. Chapleau à Joseph Fournier; bonne considération. O. Désautels, N.P. (187832)

Rue St-Denis, Nos 929 à 939; lots 15-468 et 469, avec maisons en pierre. Terrain 50 x 95 pds. Ex. test. de Joseph Jasmin à Mme Ernest Lemire; \$22,000. J. E. Lemire, N.P. (187926)

Rue St-Dominique, Nos 1213, 1215, 1217, 1219; lot 322, avec maisons. Isaac Roodman

à Ize Natovitch; \$4,600. E. Cholette, N.P. (187545)

St-Léonard Port Maurice

Lot 417, vacant. Terrain 50 arp. sup. Xavier Charbonneau à Mme Simon Dero-me; \$40,000. L. A. Derome, N.P. (187681)

Lot 445, avec maisons. Ex. test. de feu Albert Jarry, et al. à Joseph A. Jarry; (\$30,000) E. R. Dufresne, N.P. (187626)

Lot ½ 443, avec maisons. Ex. test. de



LA LANTERNE COLD BLAST

“BANNER”

1911

Brûle 15 HEURES de plus que toute autre Lanterne C.B.! Le réservoir ne peut pas Couler! Brûleur en Laiton Massif! Fournie avec Mèches!!

Et elle ne coûte pas plus que les  
Lanternes inférieures!!

La publicité faite auprès du Consommateur vous aide à faire des ventes.

EN VENTE CHEZ TOUS LES MARCHANDS DE GROS.

ONTARIO LANTERN & LAMP Co., LIMITED

HAMILTON



EN ECRIVANT AUX ANNONCEURS, CITEZ “LE PRIX COURANT”

# Les Marchands Prospères, Mettent un Reçu dans Chaque Paquet.

Pourquoi  
ne le  
Faites-vous  
Pas ?

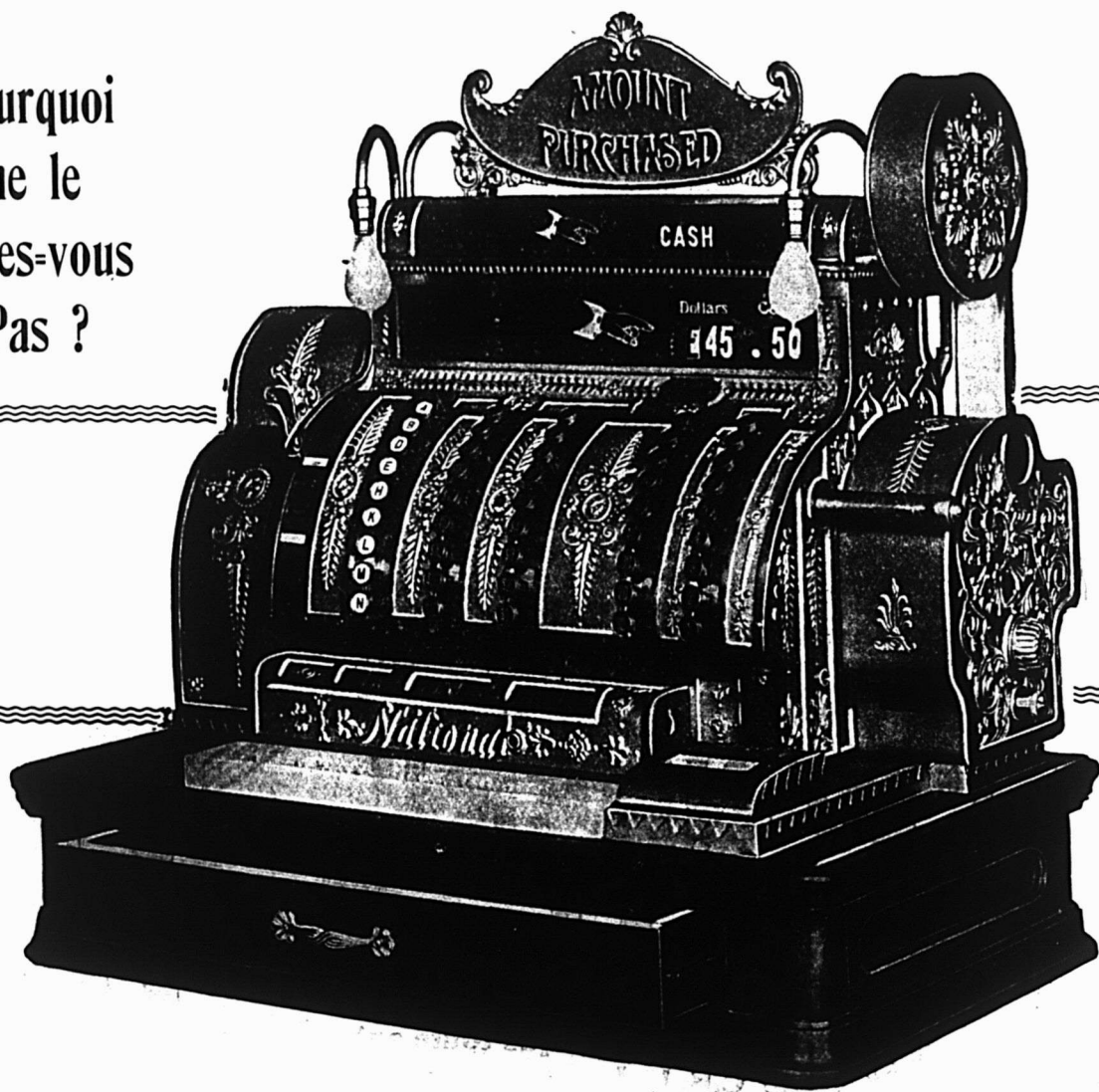

Les Caisses Enregistreuses "National" fournissent la méthode la plus rapide et la plus sûre qui soit connue pour enregistrer chaque vente et délivrer un reçu imprimé. Chaque reçu est consécutivement numéroté et daté, indique le montant de la vente et porte les initiales du commis. Un duplicata reste à l'intérieur de la machine où seul le propriétaire a accès. Vous avez besoin de cette protection. Pourquoi continuer à "essayer de vous en passer?" Ecrivez pour brochures et liste de prix.

## NATIONAL CASH REGISTER CO.

F. E. MUTTON,  
Gérant pour le Canada.

285 rue Yonge, Toronto.

Montréal, 1 et 3, rue Notre-Dame Ouest.

# BANQUE DE MONTREAL

(FONDÉE EN 1817)

CONSTITUÉE PAR ACTE DU PARLEMENT

Capital tout payé.....\$14,400,000.00  
Fonds de Réserve..... 12,000,000.00  
Profits non Partagés ..... 961,789.11

SIÈGE SOCIAL, MONTRÉAL

## BUREAU DES DIRECTEURS

Le Très Hon. Lord Strathcona and Mount Royal,  
G.C.M.G., G.C.V.O., Président Honoraire.

R. B. Angus, Président.

Sir Edward Clouston, Bart., Vice-Président.

E. B. Greenshields, Sir William Macdonald,

James Ross, Hon. Robt. Mackay,

Sir Thomas Shaughnessy, K.C.V.O., David Morrice,

C. R. Hosmer, A. Baumgarten, H. V. Meredith.

Sir Edward Clouston, Bart., Gérant-Général.

H. V. Meredith, Asst. Gér.-Gén. et Gér. à Montréal.

A. Macnider, Insp. Chef et Surint. des Succursales.

C. Sweeny, Surintendant des Succursales de la Colombie Anglaise.

W. E. Stavert, Surintendant des Succursales des Provinces Maritimes.

F. J. Hunter, Inspecteur Succursales N. O. et C. B.

E. P. Winslow, Inspecteur Succursales Ontario.

D. R. Clarke, Inspecteur Succursales Provinces Maritimes et Terre-Neuve.

## SUCCURSALES :

145 Succursales au Canada

Grande-Bretagne, Londres, Bank of Montreal—  
4 Threadneedle St., E. C., F. Williams Taylor,  
Gérant.

Etats-Unis, New-York—64 Wall St., R. Y. Hebden,  
W. A. Bog et J. T. Molineux, Agents.

Chicago, Banque de Montréal—J. M. Greata, Gér.  
Spokane, Wash., Bank of Montreal.

Terre-Neuve: St. John's, Bank of Montreal.

Birchy Cove, Baie des Isles, Bank of Montreal.

Grand Falls, Bank of Montreal.

Mexico, D. F., Bank of Montreal.

## GEO. GONTHIER

EXPERT COMPTABLE ET ADDITEUR

103 rue St-François-Xavier

Montréal

Tel. Bell Main 2701.

Arthur W. Wilks.

Alexander Burnett.

## WILKS & BURNETT

Comptables, Additeurs, Commissaires pour toutes les Provinces

Règlement d'affaires de Faillites

601 Bâtisse Banque des Marchands

Téléphone Bell Main 5500  
Marchands 849

MONTREAL.

## P. A. GAGNON

Comptable Licencié

(Chartered Accountant)

Chambres 315, 316, 317 Edifice New York Life

11 Place d'Armes, MONTREAL.

Bell Main 4912

feu Albert Jarry, et al. à Joseph A. Jarry;  
\$10,000. E. R. Dufresne, N.P. (187625)

## Paroisse St-Laurent

Lot 350. Terrain 105 arp. 92 centième sup.  
totale. Alphonse Leebau, et al. à Aldéric  
Beaulieu; \$61,000. E. R. Décarry, N.P.  
(187639)

## Verdun

Rue de l'Eglise; lots 3405-379 et 380,  
avec maison, bois et briques, 2 étages.  
Terrain 50 x 114 pds. Joseph F., et al. à  
Aimé Guyon; \$8,000. J. R. F. Beaudry,  
N.P. (187696)

Rue St-Joseph, Nos 221, 223; lots 3405-  
172 et 173, avec maisons. Terrain 25 x 112.6  
pces. Marcel E. Gagné à Herménégilde  
Kirouac; \$2,050. H. Brouillet, N.P.  
(187501)

Rue Galt; lot 4556-2, avec maisons. Ter-  
rain 35 x 91 pds. Pierre Vandandaigne à  
Mme Veuve Joseph Juneau; \$5,150. J. A.  
H. Hébert, N.P. (187610)

Rue Verdun; lots 4318-5, 4319-5, 4320-5  
et 4321-5. P. 4318-1 et P. 4321-1. Terrain  
50 x 105 pds. Toussaint Préfontaine à Jo-  
seph E. Charbonneau; \$1,350. P. C. La-  
casse, N.P. (187915)

## Viauville

Rue Ste-Catherine, lot 2-34, avec mai-  
sons; terrain 27 x 100 pds. Herménégilde  
Aubertin à Omer Dufresne; \$6,000. J.  
A. Beauchamp, N.P. (187686)

1ère Avenue, lots 1-46 et 47; terrain  
25 x 100 pds. Alphonse Emerie T.  
Beaulne à Rév. Jean-Bte Bourget; \$6,000.  
J. R. F. Beaudry, N.P. (187697)

## Westmount

Rue Tupper, lots P. N. E. 380-33 et P.  
S. O. 380-34; terrain 15x 52'2 N. E., 51 S.  
E. L'hon. Francis E. Gilman à Ernest  
W. Gilman; \$1 et autres considérations.  
N. Dickson, N.P. (187688)

Rue Lansdowne, No 345, lot 1/2 N. O.  
220-64, avec maisons; terrain 25 x prof.  
du lot. L'hon. Francis E. Gilman à Er-  
nest W. Gilman; \$1 et autres considéra-  
tion. N. Dickson, N.P. (187689)

Avenue Roslyn, No 330, lot P. N. O.  
219-57, avec maison; terrain 27 1/2 x 111  
pds. Adolphe L. Carson à Emanuel W.  
Gnaedinger; \$12,000. H. Fry, N.P.  
(187553)

Rue Tupper, No 4024, lot 380-60, avec  
maison en brique; terrain 20' 4" x 86' 6"  
d'un côté, 89' 4" autre côté. George  
Durnford à Henri J. Mudge, moyennant  
bonne et valable considération. H. Fry,  
N.P. (187555)

Avenue Victoria, No 375, lots P. S. E.  
215-86 et P. N. O. 215-85, avec maisons;  
terrain 48 x 27' 9 pds. Jas. H. Gardner  
& Bro. à Carleton J. Lynde et al; \$7,500.  
R. H. Clerk, N.P. (187557)

Côte St-Antoine Road, Roslyn Ave.,  
lots 218-163 et P. N. O. 218-162; terrain  
8277 pds, 2744 pds. The Westmount  
Land Co. à Mme John Stewart; \$5,014.  
R. A. Dunton, N.P. (187496)

Lansdowne Ave, Nos 508 et 510; lot P.  
S.E. 220-8, avec maisons et autres dépen-  
dances. Terrain 28 x 112 pds. Joseph A.  
Hébert à Harvey L. Henderson; \$7,900. J.  
A. Cameron, N.P. (187497)

Rue Belmont, No 652; lots 222A-7-1,  
222A-8-2, 226-22-1 et 226-23-2, avec mai-  
sons. Terrain 31.8 x 113 pds. Robert P.

Téléphone Longue Distance No 39  
Magnifiques Salles d'Echantillons pour Commis-  
Voyageurs, complètement détachées de l'Hôtel  
**HOTEL VICTORIA**  
J. L. PATENAUDE, Prop.  
Coin Labelle et Ste-Anne, ST-JEROME, P.Q.

# BANQUE D'HOCHELAGA

1874-1909.

Capital autorisé - \$4,000,000  
Capital payé - \$2,500,000  
Réserve - \$2,500,000  
Total de l'actif au-delà de \$23,000,000.00

## DIRECTEURS ;

Hon. J. D. ROLLAND, Président  
ROBT. BICKERDIKE, Ecr., M. P. Vice-Président  
J. A. VAILLANCOURT, Ecr.,

A. TURCOTTE, Ecr., J. M. WILSON, Ecr.

HON. F. L. BEIQUÉ,

M. J. A. PRENDERGAST, Gérant-Général.

F. G. LEDUC, Gérant.

## Bureau Principal--Montréal BUREAUX DE QUARTIERS

AVE. MONT-ROYAL, (coin St-Denis)

RUE STE-CATHERINE, EST

RUE STE-CATHERINE, CENTRE

RUE NOTRE-DAME, OUEST

HOCHELAGA

MAISONNEUVE

POINTE ST-CHARLES

ST-EDOUARD

ST-HENRI

VILLE ST-LOUIS

VERDUN (près Montréal)

VIAUVILLE, (près Montréal)

DeLORIMIER

EMARD

## SUCCURSALES

BERTHIERVILLE, P. Q.

EDMONTON, ALTA

FARNHAM, P. Q.

JOLIETTE, P. Q.

LAPRAIRIE, P. Q.

L'ASSOMPTION, P. Q.

LOUISEVILLE, P. Q.

QUEBEC, P. Q.

ST-ROCH

SOREL, P. Q.

SHERBROOKE, P. Q.

ST-BONIFACE, Man

ST-HYACINTHE, P. Q.

ST-JACQUES L'ACHIGAN, P. Q.

ST-JEROME, P. Q.

ST-PIERRE, Man

TROIS-RIVIERES, P. Q.

VALLEYFIELD, P. Q.

VANLEEK HILL, Ont

WINNIPEG, Man., Higgins Ave.

Emet des Lettres de Crédit Circulaires pour les voyageurs, payables dans toutes les parties du monde; ouvre des crédits commerciaux; Achète des traites sur les pays étrangers; Vend des chèques et fait des paiements télégraphiques sur les principales villes du monde; prend un soin spécial des Encaissements qui lui sont confiés, et fait remise promptement au plus bas taux du change

Intérêts alloués sur dépôts d'épargne.

# Nos... VOYAGEURS..

☞ Sont partis sur la route avec des échantillons attrayants.

☞ Notre stock pour la saison du printemps est au complet

☞ Faites-nous une visite ou demandez nos échantillons.

## PRIX GARANTIS

## O. LETOURNEAU & CIE

59, RUE ST-PIERRE,  
MONTREAL

Lainages et Fournitures pour  
Tailleurs.

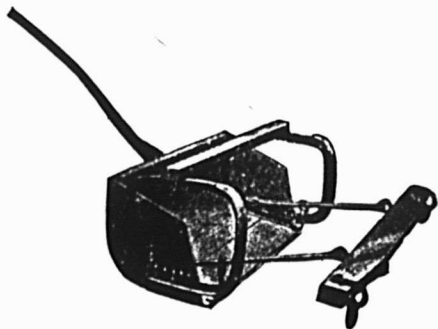

## The MEAFORD WHEELBARROW CO., Limited

MEAFORD, - - ONTARIO.

MANUFACTURIERS DE

**Brouettes** de toute description, pour tous les usages. S'il vous faut une Brouette quelconque, nous l'avons : Pour chemin de fer ou pour Bateau, à Caisse en Acier ou Complètement en Acier, Pour Jardins ou Pelouses.

**Râcloirs à Roues**, à boîte en métal comprimé, forme cuillère ou forme carrée. Deux grandeurs : Nos. 2 et 3.

**Râcloirs à Trainage**, en Acier Comprimé, mancherons sur le dessus ou de côté, avec ou sans lisses.

**Pelles à Boeuf**, Râcloirs Fresno ou Buck.

**Tombereaux à Renversement**, Wagons à Renversement, Charrue de Pente.

**Trucs** - pour entrepôts, pour Sacs, à Plate-Forme.

Ligne Sterling de Brouettes et Tombereaux à Béton, munis de coussinets à Cylindres et se poussant aisément.

DEMANDEZ LES PRIX ET LE CATALOGUE COMPLET,

AGENT DE  
VENTE

**ALEXANDER GIBB, 13 rue ST-JEAN,  
MONTREAL, Que.**

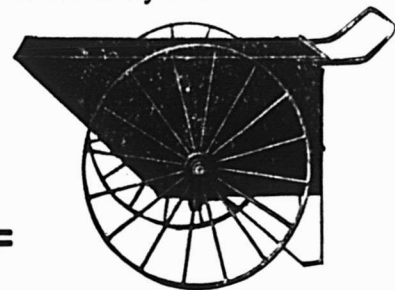

## Les Brouettes Maxwell Conviennent à tout le Monde

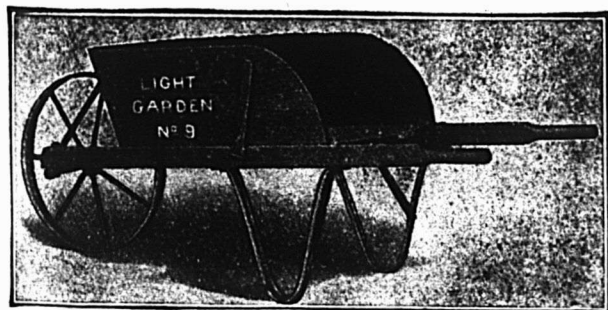

Depuis l'entrepreneur important jusqu'à l'homme dont la manie est de soigner son jardin, chaque homme peut trouver exactement, dans la ligne Maxwell, le genre de brouette dont il a besoin.

Vous serez surpris du chiffre d'affaires que vous pouvez faire avec ces brouettes, si vous en avez un bon assortiment et si vous vous fixez comme règle d'attirer sur elles l'attention des quantités d'hommes qui devraient avoir une brouette de premier ordre, mais ne l'ont pas.

Neuf genres, toutes fortes, bien équilibrées et durables.

**DAVID MAXWELL & SONS, St-Mary's, Ont.**

Agence à Montréal, 446-448 rue St-Paul.



JAMES WARNOCK & CO.  
GALT

**OUTILS A BORD TRANCHANT ET MARTEAUX  
EN ACIER SHEFFIELD, FAITS PAR DES  
OUVRIERS CANADIENS.**

Nos marchandises donnent complète satisfaction, Il est profitable de les mettre en stock.

**ALLAN HILLS EDGE TOOL CO.,  
LIMITED**

**GALT, - - - ONTARIO.**



WARNOCK & CO.  
GALT.

# LA BANQUE MOLSON

Incorporée en 1855

Bureau Principal, MONTREAL.

Capital payé - \$4,000,000  
Fonds de Réserve 4.400,000

JAMES ELLIOT, Gérant-Général  
A. D. DURNFORD, Inspecteur en Chef et  
Surintendant des Succursales.

Succursales dans la Province de Québec :

- Arthabaska
- Bedford,
- Chicoutimi
- Drummondville
- Fraserville et Rivière du Loup Station
- Knowlton
- Lachine Locks
- Montréal—  
Rue St-Jacques—  
Rue Sainte-Catherine—  
Maisonneuve—  
Market and Harbour—  
Côte des Neiges—  
Saint-Henri—
- Pierreville
- Québec
- Richmond
- Roberval
- Sorel
- Saint-Césaire
- Sainte-Flavie Station
- Saint-Ours, Qué.
- Sainte-Thérèse de Blainville
- Victoriaville
- Waterloo

80 Succursales dans tout le Canada.

Agences à Londres, Paris, Berlin et dans toutes les principales villes du monde.  
Emission de Lettres de Crédit pour le commerce et lettres circulaires pour voyageurs.

## A PROPOS DE VIS EXACTES

Très peu d'hommes diront qu'une marque inférieure est "assez bonne". Certain fournisseurs disent que la VIS au meilleur marché est "presque assez bonne". "Nous ne recevons pas beaucoup de plaintes et faisons un meilleur profit".

Ne vous laissez pas décevoir—Payez le prix et achetez les VIS de

**MORROW** Faites à INGERSOLL

Si le marchand de gros ne veut pas vous fournir les VIS de "MORROW", écrivez-nous.

**THE JOHN MORROW SCREW, Limited.**  
INGERSOLL, Ont.

## THEATRE NATIONAL FRANÇAIS

Semaine du 10 AVRIL 1911  
SEMAINE SAINTE

### VUES ANIMÉES

CHANTS ET ATTRACTIONS

REPRESENTATIONS CONTINUELLES.

Une attraction toute spéciale sera donnée aux enfants.

## AUGUSTE COUILLARD

Maison Fondée en 1870

IMPORTATEUR DE

Ferronnerie et Quincallerie, Verres à Vitres, Peintures, Etc.

Spécialité : Poêles de toutes sortes

Nos. 232 à 239 rue St-Paul

Ventes 12 et 14 St-Amable, MONTREAL.

La maison n'a pas de Commis-voyageurs et fait bénéficier ses clients de cette économie. Attention toute spéciale aux commandes par la maille. Messieurs les marchands de la campagne seront toujours servis au plus bas prix du marché.

Adams à Putnam & McCrory; \$8,500. W. H. Cox, N.P. (187620)

Rue Roslyn, No 322; lots 1/3 N. O. 219-55, 1/2 S. E. 219-56, avec maisons. Terrain 37 1/2 x 111 pds. James H. Maher à Frederick T. Enright; \$10,000. W. H. Cox, N.P. (187619)

## La Construction

Semaine terminée le 1er avril 1911

Le nombre des permis de construction délivrés pendant cette semaine sont plus nombreux que ceux accordés pendant la semaine précédente, mais ils comportent un coût probable moindre, bien que quelques permis soient de sommes relativement élevées.

Le nombre des permis est de 72 pour une dépense estimée à \$282,858.

Il y en a 2 pour écoles, l'un de \$120,000 et l'autre de \$34,000; 1 permis pour bâtisse avec bureaux de \$50,000 et 1 permis pour garage d'automobiles, de \$10,000.

Pour hangars, écuries, etc., et petites constructions généralement en bois, 7 permis ont été donnés pour un coût approximatif de \$1,780.

Les réparations embrassent 32 permis et s'élèvent à \$22,543.

Les permis pour construction de maisons d'habitation sont de 29 pour un montant de \$44,535; ils comprennent 29 maisons pour un ensemble de 51 logements.

Les permis accordés se répartissent comme suit, par quartiers:

Ahuntsic, 2 permis . . . . .	\$ 1,800
Delorimier, 4 permis . . . . .	7,700
Emard, 5 permis . . . . .	4,325
Hochelaga, 5 permis . . . . .	300
Lafontaine, 1 permis . . . . .	10,000
Laurier, 9 permis . . . . .	131,400
Mont-Royal, 1 permis . . . . .	100
Ouest, 1 permis . . . . .	2,900
Papineau, 5 permis . . . . .	2,628
Rosemont, 1 permis . . . . .	50
St-André, 4 permis . . . . .	3,450
Ste-Anne, 1 permis . . . . .	50,000
St-Denis, 18 permis . . . . .	52,815
St-Gabriel, 1 permis . . . . .	2,000
St-Henri, 7 permis . . . . .	7,925
St-Jacques, 1 permis . . . . .	450
St-Jean-Baptiste, 2 permis . . . . .	250
St-Joseph, 1 permis . . . . .	200
St-Laurent, 2 permis . . . . .	3,200
St-Louis, 4 permis . . . . .	1,115
St-Marie, 1 permis . . . . .	250

Fondée en 1900 Tél., Est 3922

La Compagnie de  
L'Académie Nationale de Coupe, Couture, et Arts Féminins, Enregistrée.

Cours de Broderie, Etampage, Patrons sur mesure.

BUREAU PRINCIPAL  
78, 80 et 82 Rue St-Denis.

N.B.—Les élèves du dehors auront le privilège de prendre pension à l'Académie.

## La Banque Provinciale du Canada

Siège Central : 7 & 9 Place d'Armes, Montréal, Can.

Capital autorisé . . . . . \$2,000,000.00  
Capital versé . . . . . 1,000,000.00  
Réserve et surplus . . . . . 488,674.40  
au 31 Décembre 1910

### Conseil d'Administration:

Président : M. H. LAPORTE, de Laporte, Martin & Cie. Administrateur Crédit Foncier Franco-Canadien

Vice Président : M. W. F. CARSLY, de la maison en gros de Carsley, Sons & Co.

Honorable L. BEAUBIEN, Ex-ministre de l'Agriculture

Monsieur G. M. BOSWORTH, Vice-Président "Canadian Pacific Railway Co."

Monsieur ALPHONSE RACINE, de la maison A. Racine & Cie, marchands en gros, Montréal.

Monsieur L. J. O. BEAUCHEMIN, propriétaire de la Librairie Beauchemin Limitée.

TAN. REDE BIENVENU, Directeur-gérant.

J. W. L. FORGET, Inspecteur; J. A. TURCOT, Assistant-Inspecteur; ALF. X. BOYER, Secrétaire.

### Censeurs:

Président : Honorable Sir ALEX. LACOSTE, Ex-Juge en chef de la Cour d'Appel.

Sir LOMER GOUIN, Premier Ministre Provincial de la Province de Québec

Docteur E. FERRILLIER LACHAPELLE, Administrateur du Crédit Foncier Franco-Canadien

### Département d'Épargne

Emission de certificats de dépôts spéciaux à un taux d'intérêt s'élevant graduellement jusqu'à 3 1/2 p. c l'an, suivant termes. Intérêt de 3 p. c sur dépôt payables à demande.

**44 SUCCURSALES DANS LES PROVINCES DE QUEBEC. ONTARIO ET NOUVEAU BRUNSWICK**

### Correspondants à l'étranger:

Etats-Unis: New-York, Boston, Buffalo, Chicago. Angleterre, France, Allemagne, Autriche Italie.

## LA BANQUE NATIONALE AVIS

Lundi, le premier Mai prochain, et après, cette banque paiera à ses actionnaires un dividende de un et trois quarts pour cent [étant au taux de sept pour cent par année] sur son capital payé, pour le trimestre finissant le 30 Avril prochain.

Le livre de transport d'actions sera fermé du 16 au 30 Avril prochain inclusivement.

L'assemblée annuelle des actionnaires aura lieu au bureau de la Banque, Basse-Ville, mercredi le 17 Mai prochain, à 3 heures p.m.

Les procurations pour voter devront, pour être valides, être déposées à la Banque cinq jours francs avant celui de l'assemblée, c'est-à-dire, avant 3 heures p.m., jeudi le 11 Mai prochain.

Par ordre du Bureau de Direction.  
N. LAVOIE,

Gérant Général.

Québec, le 21 Mars 1911.

## EXTINCTEUR

"PARAGON"

Accepté par les inspecteurs du gouvernement

AGENT :

LUDGER GRAVEL

26 Place Jacques-Cartier

MONTREAL.





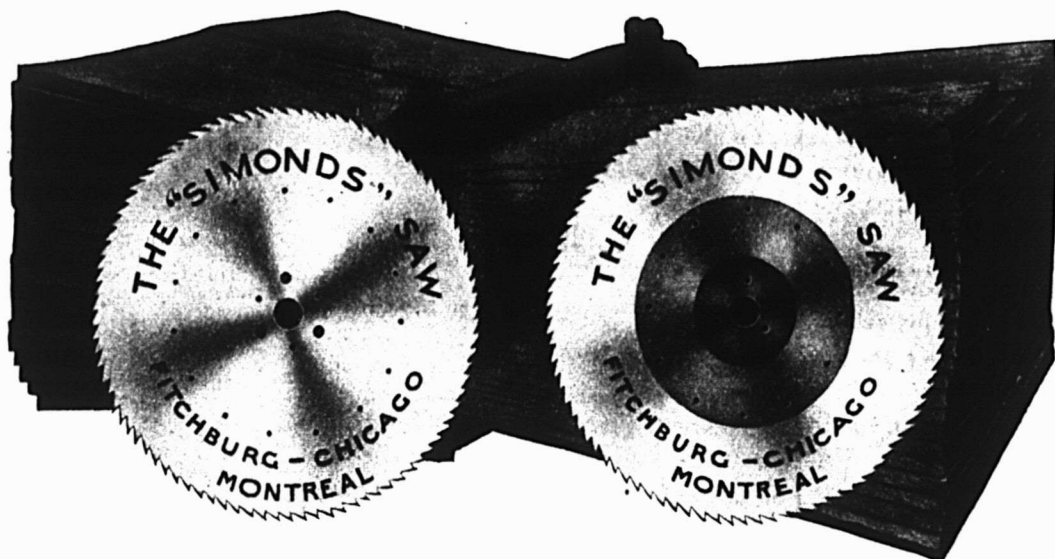

# Y a-t-il une Scierie à Bardeaux dans votre ville ou aux environs ?

S'il y en a une, vous devriez rappeler au gérant de cette scierie que vous êtes agent pour les Scies à Bardeaux Simonds et que vous pouvez lui fournir à bref délai l'article véritable, fait dans la manufacture de Montréal.

## "SCIES SIMONDS"

Peu importe l'espèce de Scie ; tant que cette Scie porte la marque de fabrique représentée dans cette page et qu'elle est faite à Montréal, c'est une Scie absolument garantie.

Cela signifie : Scies Circulaires, Scies à Dents Insérées, Scies à Ruban, Scies à Bardeaux, etc.

Vous devriez vous procurer la clientèle des scieries de votre voisinage, qui attendent ordinairement la visite d'un voyageur qui leur vendra cette ligne de Scies. Voulez-vous prendre la peine de nous écrire au sujet de toute Scie que vous pouvez vendre ? Nous vous ferons nos meilleures conditions, nous vous dirons quelles prompts expéditions nous pouvons faire et combien notre garantie vous protège entièrement, vous et votre client, contre toute possibilité de perte.

Nous désirons que les marchands canadiens connaissent mieux notre ligne et, en conséquence, nous sommes prêts à offrir des escomptes et des profits libéraux sur les Scies qu'ils peuvent vendre.

# Simonds Canada Saw Co., Limited

Manufacture et Bureau Principal :

Rue Saint-Remi et Avenue Acorn,  
MONTREAL, Qué.

Bureaux-Succursales :

ST. JOHN, N. B.

VANCOUVER, C. A.



MARQUE DE FABRIQUE

**GRAND TRUNK RAILWAY SYSTEM**

**Seule Double Voie Ferrée**

Entre Montréal, Toronto, Hamilton, Niagara Falls, Détroit et Chicago.

**EXCURSIONS DE PAQUES**

**New-York, - \$12.30**  
**Boston, - - 10.65**

**ET RETOUR A MONTREAL**

Billets bons pour départ, le 13 avril.  
Limite de retour le 24 avril.

**SERVICE DE TRAINS TOUS LES JOURS.**

POUR NEW-YORK (via D. & H. CO.)—  
8.50 a. m. 7.40 p. m.  
POUR BOSTON (via C. V. R.)—  
8.31 a. m. 8.30 p. m.

**Prix d'Excursion pour autres endroits :**

Québec, - - \$4.90 Toronto, - \$10.00  
Sherbrooke - 3.20 Hamilton, - 10.65  
Ottawa, - - 3.35 London, - 12.95  
Détroit, - - 14.70 Port Huron, - 14.60

Et tous autres endroits du Canada, aussi pour Massena Springs, N. Y.; Rouses Point, N. Y.; Island Pond, Vt.; Swanton, Vt.; et gares intermédiaires et retour pour

**Prix d'un Billet Simple de Première Classe.**

Départ du 13 avril au 17 inclusivement.  
Limite de retour 19 avril.

**VENDREDI SAINT, 14 AVRIL**

Un train spécial pour Vaudreuil, partira de la gare Bonaventure à 1.30 p. m., et arrivera à toutes les gares. Au retour, départ de Vaudreuil à 4.30 p. m. Le train régulier partant de Montréal à 12.10 p. m. et de Vaudreuil à 1.25 p. m. pour Montréal, ne circulera pas à la date ci-dessus.

**Bureau des Billets en Ville,**

130 rue St-Jacques. Tél. Main 6905 ou gare Bonaventure.

**PATENTES OBTENUES PROMPTEMENT**

Avez-vous une idée?—Si oui, demandez le Guide de l'Inventeur qui vous sera envoyé gratis par **Marion & Marion, Ingénieurs-Conselleurs**, Edifice New York Life, Montréal, Bureaux: 1 et 007 G Street Washington, D. C.

**ALLEZ AUX**

**BERMUDES**

**VOYAGE ALLER ET RETOUR A PARTIR DE \$20.**

Le vapeur rapide BERMUDIAN à double hélice, 5530 tonnes, partira de New York à 10 a. m., tous les mercredis. Quille double, ventilateurs électriques, télégraphie sans fil.

**ANTILLES**

Le nouveau SS. GUIANA, 3,700 tonnes, le SS. PARIMA, 3,000 tonnes, le SS. KORONA, 3,000 tonnes, partent de New-York toutes les deux semaines, à 2 hrs p. m., pour St-Thomas Ste-Croix, St-Christophe, Antigua la Guadeloupe, la Dominique, la Martinique, Ste-Lucie, la Barbade et Demerara.

Pour renseignements complets, s'adresser à W. H. Henry, 286 rue St-Jacques; W. H. Clancy, 130 rue St-Jacques, This-Cook & Son, 530 rue Ste-Catherine Ouest; L. J. Rivet, 13 Boulevard St-Laurent, ou J. G. Brock & Co., 211 rue des Commissaires, Montréal, A. E. Outerbridge & Co. 29 Broadway, New-York; Québec Steamship Co., Québec.

**Permis de construire à Montréal**

Rue de Gaspé, près 33e Avenue, quartier St-Denis, 1 maison, 1 logement, 2 étages, 3e classe, façade en brique; coût prob., \$2,000. Propriétaire, Osias Labelle, Crystal Spring Parc. (399)

Rue St-Jacques, près McGill, quartier Ouest, répar. 1 magasin, bâtisse 2 étages, 2e classe, changer vitrines et porte de place et nouveau plancher, etc.; coût prob. \$2,900. Propriétaire, James Walker, St-Jacques. (407)

Rue Delisle, près Atwater, quartier St-Henri, répar. 3 logements, bâtisse 3 étages, 3e classe, transporte l'immeuble rue Albert; coût prob. \$2,000. Propriétaire, Elzéar Marchand, 133 Vinet. (411)

Avenue Victoria, près Marianne, quartier Emard, 1 maison, 1 logement, 1 étage, 3e classe, façade bois et brique; Coût prob. \$1,000. Propriétaire, Ed. O'Connell, 67 St-Elizabeth du Portugal. (412)

Rue Bordeaux, près Sherbrooke, quartier Papineau, 1 maison, 2 logements, 2 étages, 3e classe, façade en brique; coût prob. \$1,500. Propriétaire, Jos. Aubry, 1064 Berri. (417)

Rue Chabot, près Gilford, quartier Delorimier, 1 maison, 2 logements, 2 étages, 3e classe, façade en brique; coût prob. \$1,700. Propriétaire, Z. Martel, 1306a Bordeaux. (422)

Rues Berri et Labelle, près Duluth, quartier Lafontaine, 1 garage d'automobiles, 3 étages, 2e classe, façade en brique pressée; coût prob. \$10,000. Propriétaire, Nap. G. Lavoie, 14c Notre-Dame de Lourdes. (423)

Coin sud-ouest Notre-Dame et McGill, quartier Ste-Anne, 1 édifice pour bureaux, 6 étages, 1e classe, façade en pierre de taille; coût prob. \$50,000. Propriétaire, J. U. Cartier, 278 Notre-Dame ouest. Architecte, Chs. Bernier, 70 St-Jacques; entrepreneurs, Pervus & Henderson. (424)

Rue Clark, près Pacifique, quartier Laurier, 1 maison, 2 logements, 2 étages, 3e classe, façade en brique; coût prob. \$2,600. Propriétaire, G. Monette, 1286 Clark. (425)

Rue Garnier, près Gilford, quartier St-Denis, 1 maison, 5 logements, 3 étages, 3e classe, façade brique pressée; coût prob. \$3,000. Propriétaire, L. Dalbec, 287 Garnier. (428)

Avenue Grand, près Waverly, quartier Laurier, 1 maison, 2 logements, 2 étages, 3e classe, façade bois et brique; coût prob. \$1,600. Propriétaire, Euclide Morin, 67 Avenue Grand. (430)

Rue Sanguinet, près Adeline, quartier St-Denis, 1 maison, 1 logement, 1 étage, 3e classe, façade en brique; coût prob. \$1,000. Propriétaire, J. Lecault, 3241 Sanguinet. (433)

Rue St-André, près de Fleurimont, quartier St-Denis, 3 maisons, 6 logements, 2 étages, 3e classe, façade brique pressée; Coût prob. \$6,000. Propriétaire, Théo. Ménard, 302 Laurier. (437-38-39)

Rue Mont-Royal Est, près St-Dominique, quartier Laurier, répar. 3 logements et 3 magasins, 3 étages, 3e classe, allonger les 3 magasins en arrière en bois et brique; coût prob. \$1,500. Propriétaire, Eug. Sansregret, 84 Berri. (442)

Rue du Fleurimont, près Boyer, quartier St-Denis, 1 école, 2½ étages, 2e classe, façade en brique pressée; coût prob. \$34,000. Propriétaire, Commission Scolaire St-Edouard. Architecte, G. A. Monette, 97 St-Jacques; entrepreneurs, A. Filion & Frère. (443)

Rue Ste-Catherine ouest, près City Concellor, quartier St-André, répar. 1



**LA LIGNE ROYALE**

**NOUVEAUX VAPEURS A TURBINE A TRIPLE HELICE.**

Absolument les plus modernes

Navires les plus rapides sur la route la plus courte.

**DE HALIFAX ET BRISTOL EN HIVER**

Détenteurs de tous les records sur la Route Canadienne.

**DEPARTS**

De BRISTOL :	De MONTREAL
19 avril ROYAL GEORGE	3 mai
3 mai ROYAL EDWARD	17 mai
17 mai ROYAL GEORGE	31 mai

**COURONNEMENT 22 JUIN 1911**

La Nouvelle Maille Royale entre le Canada et la Grande-Bretagne.

Service de réfrigérateur à air froid pour le fret.

Pour Taux de Passagers et de Fret, S'adresser à

CANADIAN NORTHERN STEAMSHIP CO., LIMITED.

Edifice Banque Impériale, en haut.

**MONTREAL.**

**JARDINE UNIVERSAL RATCHET CLAMP DRILL.**

(Perceuse à Rochet Universelle de Jardine)

Employée dans toutes sortes de manufactures pour les réparations urgentes aux machines.

Tous les ateliers de machines et de chemins de fer devraient l'employer.

Les constructeurs de ponts, les poseurs de voies ferrées et les ouvriers en constructions métalliques en ont besoin constamment.

**A. B. JARDINE & CO. HESPELER, ONT.**

# Amatite ROOFING

**A**MATITE a de l'importance pour l'homme qui désire plus un matériel à toiture que simplement quelque chose à mettre sur le sommet d'une bâtisse.

Ce matériel assure une couverture du toit parfaitement satisfaisante et sur laquelle on peut compter, sans frais futurs de peinture—parce que la surface minérale réelle rend la peinture inutile.

## PEINTURE ELASTIQUE EVERJET.

Peinture durable, très résistante, à bas prix. Une seule couleur—un noir brillant. Employez-la pour la machinerie, les appareils de chauffage, les cheminées, les toits, les clôtures, les réservoirs à eau, etc.

**THE PATERSON MANUFACTURING CO., LIMITED.**

MONTREAL  
VANCOUVER

TORONTO  
ST. JOHN, N. B.

WINNIPEG  
HALIFX, N. E.

"Voici le matériel à toiture qui n'a pas besoin de peinture."

Souvent le coût du peinturage d'un toit est presque assez élevé pour acheter un nouveau toit en Amatite.

On peut poser Amatite directement sur des bardeaux, du fer-blanc ou autres toitures en matériel tout préparé. Les instructions sont bonnes pour la pose de Amatite partout et sur tout, et sont aussi simples que l'A B C.

Pour plus amples renseignements, brochures, échantillons, etc., adressez-vous au bureau le plus rapproché

**Creonoid** pour détruire les poux et répandre sur les vaches

Les vaches donnent plus de lait si on les arrose de Creonoid pour tenir à l'écart les mouches qui les rendent agitées. La ponte des poules augmentera si on désinfecte le poulailler avec du Creonoid, nuisible aux insectes.

## Peintures qui vous donnent des profits.

Nous avons des peintures qui ne se détérioreront pas entre les mains de votre client. Vous en recueillerez le bénéfice. Tenez un stock de **Floorglaze M. L.**, **Granitine** et **Peintures M. L.** Il faut de bonnes peintures à un marchand pour se faire une clientèle locale. Ce sont les marchands de cette sorte que nous recherchons.

**Floorglaze**, en 27 couleurs, est opaque, hautement fini, résiste à l'usage ou à la température. C'est exactement ce qu'il faut pour la maison, à l'intérieur ou à l'extérieur. Il procure des ventes de renouvellement.

**Granitine** est un vernis transparent pour planchers, qui conserve son haut fini et son apparence, malgré la boue, le savon et les marques de talons. Le meilleur à vendre à vos clients. Vous en vendrez davantage.

Les peintures **M. L.**, sont d'un emploi facile, parfaites comme pouvoir de couverture et durables. Spécialement préparées pour un emploi satisfaisant vos clients. Une bonne ligne à vendre.

Bon profit sur les trois lignes ci-dessus.

Ecrivez nous pour obtenir les prix faits au Commerce.

**Imperial Varnish & Color Co, Limited.**  
6 rue Morse, Toronto.

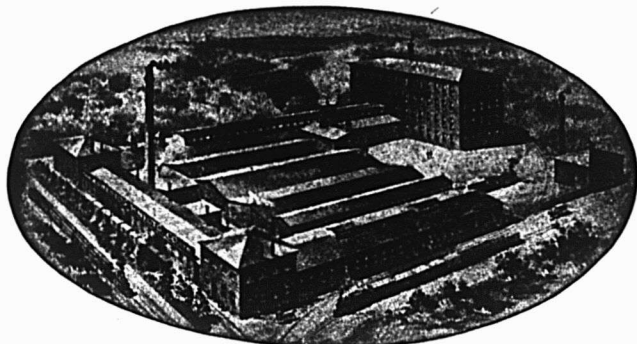

Le seul établissement du genre au Canada.

**THE ASBESTOS MANUFACTURING Co.,**  
LIMITED.

LACHINE, P. Q. CANADA.

Manufacturiers de toutes sortes de Produits en Asbeste.

Avez-vous vu les **Bardeaux** en Ciment à l'Asbeste ?

Ils ne brûlent pas—n'ont pas besoin de Peinture.

DEMANDEZ ECHANTILLONS ET PRIX

MINES: Bell Asbestos Mines, Thetford Mines.

ADRESSEZ VOTRE CORRESPONDANCE A

**THE ASBESTOS MANUFACTURING COMPANY, LIMITED.**

705, Edifice de la Banque des Townships de l'Est,  
MONTREAL, CANADA.

## LE PACIFIQUE CANADIEN

LES TRAINS PAR  
TENT DE MONT-  
REAL :

### DE LA GARE WINDSOR POUR :

BOSTON, LOWELL, 9.00 a.m., 7.45 p.m.  
TORONTO, CHICAGO, 8.45 a.m., 10.00 p.m. et  
10.45 p.m., pour TORONTO-NORD.  
OTTAWA, 8.35 a.m., 8.55 a.m., 4.00 p.m., 9.50  
p.m., 10.30 p.m.  
SHERBROOKE et LENNOXVILLE, 8.25 a.m.,  
4.30 p.m., 7.25 p.m.  
HALIFAX et MONCTON, 7.25 p.m.  
ST-JOHN, N.B., 7.25 p.m.  
ST-PAUL, MINNEAPOLIS, 9.50 p.m.  
WINNIPEG, VANCOUVER, 10.30 p.m.

### DE LA GARE VIGER POUR :

QUEBEC, 9.00 a.m., 1.30 p.m., 11.30 p.m.  
TROIS-RIVIERES, 9.00 a.m., 9.10 a.m., 1.30 p.m.  
10.30 p.m., 11.30 p.m.  
SHAWINIGAN FALLS et GRAND'MERE, 9.00  
a.m., 9.10 a.m., 11.30 p.m.  
JOLIETTE, 8.20 p.m., 9.00 a.m., 5.00 p.m.  
SAINT-GABRIEL, 9.00 a.m., 5.00 p.m.  
OTTAWA, 8.30 a.m., 5.45 p.m.  
SAINTE-AGATHE, 8.45 a.m., (1) 1.45 p.m.,  
4.00 p.m.,  
NOMININGUE, 8.45 a.m., 4.00 p.m.

(a) Quotidien. (b) Quotidien, excepté Dimanche. (c) Dimanche seulement. (R) Lundi, mercredi et vendredi (1) Samedi seulement. (d) Quotidien, excepté samedi.

BUREAU DES BILLETS EN VILLE :

**218 rue Saint-Jacques,** ENTRE LES  
RUES  
Saint-Pierre et McGill.

maison, 6 étages, 2e classe, changer les divisions; coût prob. \$1,100. Propriétaire, J. A. Jacobs, 286 Ste-Catherine. (444)

Rue Ste-Catherine ouest, près St-Martin, quartier St-André, répar. 1 logement, 2 étages, 2e classe, agrandir; coût prob. \$1,500. Propriétaire, J. W. Shaw, 370 Ste-Catherine ouest. (445)

Rue Ste-Catherine ouest, près St-Benoit, quartier St-Laurent, répar. 1 logement et 1 magasin, bâtisse à 3 étages, 2e classe, beams et colonnes en fer au magasin, ainsi que baisser plancher et eau chaude; coût prob. \$2,000. Propriétaire, Dame M. Maloney, 22 avenue du Parc. (450)

Rue Ste-Catherine Est, près St-Denis, quartier St-Louis, répar. 1 magasin, 1 étage, 3e classe, faire un seul magasin avec nouvelle vitrine et porte, ainsi que couverture neuve; coût prob. \$1,000. Succ. Latreille, 61 Demontigny Est. Architecte, Jas. Sawyer, rue Guy; entrepreneur, O. Lemire & Cie. (451)

Rue Lacasse, près St-Antoine, quartier St-Henri, 1 maison, 3 logements, 3 étages, 3e classe, façade en brique; coût prob. \$4,000. Propriétaire, A. Mallette, 71 Lacasse. (453)

Rue St-Urbain, près Craig, quartier St-Laurent, répar. 2 logements et 1 magasin, 3 étages, 3e classe; coût prob. \$1,200. Propriétaire, Mme Tashinky, 61 Church. (456)

Rue Simard, près Mont-Royal, quartier Delorimier, 3 maisons, 6 logements, 2 étages, 3e classe, façade brique pressée; coût prob. \$6,000. Propriétaire, H. Glenney, 225 Fabre. (457-58-59)

Rue Centre, près Ropery, quartier St-

Gabriel, répar. 2 logements et 1 magasin, 3 étages, 3e classe; coût prob. \$2,000. Propriétaire, J. A. Lamy, 527 Centre. (460)

Avenue Harwood, quartier Ahuntsic, répar. 1 logement; coût prob. \$1,000. Propriétaire, John Smith, 277 Bordeaux. (461)

Avenue Colonial, quartier Laurier, répar. 1 logement, bâtisse 1 étage, 2e classe; coût prob. \$1,500. Propriétaire, Commission Scolaire St-Louis du Mile End, Hôtel de Ville St-Louis. (462)

Rue Sanguinet, près St-Denis, quartier St-Denis, 1 maison, 1 logement, 2 étages, 3e classe, façade en brique; coût prob. \$1,235. Propriétaire, A. Fabert, 5 ruelle St-David. (463)

Avenue Esplanade, près Fairmont, quartier Laurier, 1 école, 4 étages, 2e classe, à l'épreuve du feu, façade en brique; coût prob. \$120,000. Propriétaire, Protestant School Board, rue Peel. Architectes, Nobbs & Hyde, 157 St-Jacques; entrepreneur, E. G. M. Cape, 40 Hospital. (464)

Rue Butternut, près Ste-Emelie, quartier St-Henri, 1 maison, 2 logement, 2 étages, 3e classe, façade bois et brique; coût prob. \$1,500. Propriétaire, Z. Théoret, 107 Palm. (465)

Rue Labelle, près Jarry, à Villera, quartier St-Denis, 1 maison, 1 logement, 1 étage, 3e classe, façade en brique; coût prob. \$1,200. Propriétaire, Alb. Riendeau, 2837 Labelle. (466)

Rue Victoria, près 5e Avenue, quartier Emard, 1 maison, 3 logements, 2 étages, 3e classe, façade en brique; coût prob.

\$2,000. Propriétaire, Wm. Ladouceur, 130 Victoria. (467)

Rue Esplanade, près Bernard, quartier Laurier, 1 maison, 3 logements, 3 étages, 3e classe, façade bois et brique; coût prob. \$2,500. Propriétaire, C. Séguin, 2162 St-Urbain. (470)

## Renseignements Commerciaux

### PROVINCE DE QUEBEC

#### Cessions

Hull—Corbeil & Charlevoix, marchandises sèches.

Montréal—Albion Rubber Co., mfrs habits imperméables.

Canadian Fur Industry Co. Assemblée le 5 courant.

International Supply Co., Agt. Mfrs. Lecker Jacob, marchandises sèches.

Pointe-aux-Trembles — Gervais, J. A., magasin général.

Québec—Vézina, Chas., plombier, etc.

Sorel—Mme Jos. Plante, modiste chapeaux.

Tring Junction — Vaillancourt, J. W., magasin général.

#### Curateurs

Boynton—Griffith, J. J., à Mme L. H. Batchelder.

Drummondville — Desmarteau, Alex., à Ernest Fleurant, boulanger.

Lac aux Sables—Gagnon, J. P. E., à J. O. Nault, épicier.

## Cellules de Prison

Pour VILLES et VILLAGES

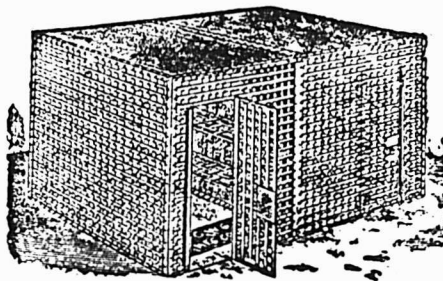

Peuvent être installées dans tout édifice public.

Nous sommes la principale maison pour tous les genres de Travaux pour Prison.

Nos Cellules pour villes et villages sont toutes munies de notre Appareil de Fermeture Automatique, Patenté. Pas de Serrure sans Ressort, ni de Cadenas.

Demandes de renseignements sollicitées.

Nous Manufacturons aussi :

Toile Métallique de toutes sortes pour aqueducs, Cribles à Gravier et à Pierre et Grillages, Tôles Perforées, Gardes et Grilles en Fer Forgé Pesant, Guichets de Banques et de Bureaux en Fer, finis Cuivre et Laiton.

Garde-Robes en Métal.

Canada Wire Goods Mfg. Company,

HAMILTON, ONT.

## Béton Armé

Armature en Broche d'Acier Ondulée, Etirée à Froid, pour Toits, Planchers, Egouts, Dignes, convenant particulièrement aux Tabliers de Ponts.

Voici quelques particularités de notre Armature :

- Haute Force de Tension.
- Tension directe sur les Fibres.
- Assemblage parfait de tout le matériel.
- Réduction de la perte due aux recouvrements.

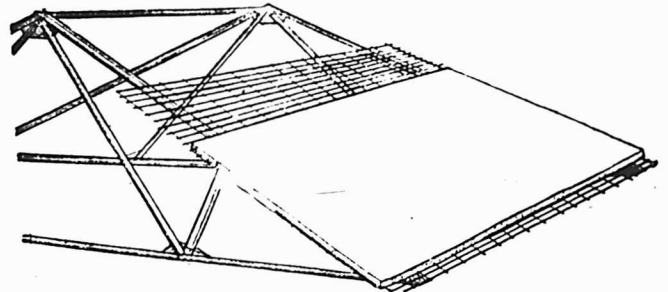

Nous pouvons faire des livraisons en longueurs continues ou en feuilles coupées suivant des grandeurs données. En faisant une demande, indiquez la quantité.

Pour plus amples renseignements, écrivez à

## Les Planchers, Murs et Plafonds

en Béton ou en Ciment  
Sont rendus Hygiéniques grâce à

**KONKRETO** Cette composition empêche la formation des poussières, de l'humidité et des moisissures inséparables des constructions en Béton ou en Ciment qui ne sont pas recouvertes d'un bon enduit protecteur.

**KONKRETO** Se fait en Deux Couleurs : Gris et Rouge. Son Emploi est des plus faciles. Son Prix est MODÉRÉ.

MANUFACTURE PAR

**THE DOUGALL VARNISH Co., LIMITED**  
305 RUE DES MANUFACTURIERS  
M. J. S. N. DOUGALL, Président.

Associée avec MURPHY VARNISH COMPANY, de Newark, N. Y.

## Sherbrooke Scale Co.

Manufacturiers de Balances de toutes sortes. Balances pour ménages, une spécialité. Attention particulière apportée aux réparations des Balances à Charbon et à Foin.

Fonderie de Fer et de Cuivre. Atelier de réparations aux machines en général.

RUE SAINT-CHARLES, SHERBROOKE, P.Q.

## JOSEPH RODGERS & SONS, LIMITED

Sheffield, Ang.

Evitez les imitations de notre

**COUTELLERIE,**

en vous assurant que cette MARQUE EXACTE se trouve sur chaque lame.

Seuls Agents pour le Canada :

**JAMES HUTTON & CO., Montréal.**

REGISTERED TRADE MARK



GRANTED 1882

## Ces Pompes donnent Satisfaction à l'Acheteur et au Vendeur

Si vous vendez les pompes "Armacdee", vous donnerez à votre client la satisfaction que vous aimeriez avoir, si vous achetiez une pompe. Vous n'avez jamais à en reprendre une. Vous recevez rarement une plainte, si jamais on vous en fait une. Cela indique des clients satisfaits, et des clients satisfaits signifient augmentation d'affaires et de profits.



Si vous ne tenez pas cette ligne en ce moment, vous devriez la tenir. Notre nouveau catalogue décrivant complètement chaque ligne de pompes foulantes et aspirantes, sera envoyé gratuitement à toute personne en faisant la demande. Vous devriez l'avoir, et nous vous l'enverrons avec plaisir. Ecrivez dès aujourd'hui.

— ECRIVEZ À —

**R. McDougall Co., Limited**  
GALT, CAN.

## Courroies Goodhue

Les Courroies de Transmission et les Lanières pour  
Courroies Manufacturées par

**J. L. GOODHUE & Co. Limited.**  
DE DANVILLE, P. Q.

Sont fabriquées avec le Meilleur Cuir. Leur  
Qualité Réellement Supérieure

en fait les Courroies et les Lanières les plus durables  
et, par conséquent, les moins chères qui soient  
sur le marché.

Prix et tous renseignements fournis sur demande.

## NOVA SCOTIA STEEL & COAL CO.

LIMITED

MANUFACTURIERS DE

ACIER en BARRÉS MARCHAND, MACHINERIE à ROUES, TRANSMISSIONS en ACIER COMPRIME POLI, TOLES D'ACIER jusqu'à 48 pcs de large, RAILS en "T" de 12, 18, 28 et 40 lbs à la verge, ECLISSES, ESSIEUX DE CHARS DE CHEMINS DE FER.

**GROSSES PIÈCES DE FORGE, UNE SPÉCIALITÉ**

Mines de Fer, Wabana, Terrebonne.—Mines de Charbon, Hauts Fourneaux, Fours à Réverbère à Sydney Mines, N. E.—Laminaires, Forges et Ateliers de Finissage à New Glasgow, N. E.

Bureau Principal : NEW GLASGOW, N. E.

Montréal—McD. Hains, J., à J. Cohen & Cie, habits en gros.

**Décès**

Montréal—Murphy Bros, S. P. Murphy, décédé.

**Dissolutions de sociétés.**

Montréal — Barrette & Cie, plombiers, etc.

Chouinard & Van Moorham, ferblantiers.

Cosmopolitan Café, N. Skirakis et C. Panagiotakis, continuent.

Larose & Cie, mfrs. portes et châssis.

Metropolitan Show Print.

Mount Royal Grocery.

New Systematic Wardrobe Concern.

Robert & Robert. P. A. D. Robert continue. Décorateurs, etc.

Warwick Ferns Co., arremeurs.

Westmount Laundry Co.

Québec—Lemieux & Fils, J. V. Lemieux continue.

Matte & Ruellard, peintres, etc.

Pouliot & Frère, tanneurs.

Trois-Rivières—Heon Roy & McLeod, constructeurs.

**Fonds à vendre**

Bordeaux—Sauvageau, E., épicier.

Coteau Station — Moussette, Jos., tailleur.

Hull—Hull Woodenware Co.

Hérouxville—Richard, J. H., magasin général.

La Tuque—Lavoie, Ls., magasin général.

Montréal—Cohen & Cie, habits en gros.

Dominion Pants Contractors.

Love, Mme John, restaurant.

Roy, S., voitures.

Turcot, J., viandes, etc.

Quebec—Poulin & Cie.

**Fonds vendus.**

Montréal—Beaulieu, Alph., peintre.

Gravel, E., saloon.

Leduc & Cie, O. A., tabacs.

Rhéaume, Jérémie, poêles, etc.

**Incendies**

Pointe-aux-Trembles — Beaudry, Ls., mfr. portes et châssis; assuré.

**Nouveaux établissements.**

Beauport—Gagnon & Frères, bois, etc.

Granby—East Townships Posting Co., afficheurs.

Montréal—Astphan & Cie, confiseurs.

Bastien & Dagenais, mfrs. portes et châssis.

Bourbonnais & Charland, peintres.

Brennan & Cairnie, contracteurs.

Brunet & Fils, Jos., briquetiers.

Chapleau & Cailloux, viandes en gros et en détail.

Côté & Cie, quincailliers.

Crevier & Cie, carrières.

Cole & Cie.

Destroismaisons & Cie, forgerons.

Dubois, Olivier, voitures.

Elliott, Gilbert & Cie, agts de change.

Father Morrissey Medicine Co., Ltd.

Gaudette & Frère, contracteurs.

Hogue & Cie, plombiers.

Hubert & Cie, entrepreneurs.

International Brokers, Ltd.

La Cie de Distributions d'Annonces des Villes et Campagnes (Enreg.).

Laurie & Lamb, ingénieurs consultants.

Maison de Brissac, cheveux, etc.

Majdad & Saad, marchandises sèches.

Massé & Cie, bouchers.

Maclean & Cie, agents d'immeubles.

Montplaisir & Frère, épiciers.

Montreal Cones Mfg. Co.

Novelty Mfg. Co.

Parc Lavaltrie, Ltd.

Pelletier & Lazure, épiciers.

Provincial Land Corporation.

Elles Economisent du Combustible,

GARTCOSH

GLENBOIG

**LES BRIQUES A FEU GLENBOIG**

Fabriquées dans la briqueterie la plus grande et la plus moderne d'Europe et employées dans les principaux arsenaux nationaux comme briques de Première Qualité.

Elles Durent Plus Longtemps que les briques d'autres marques et réduisent les réparations. Stocks tenus par tous les principaux marchands.

Agent de vente des fabricants :

**ALEXANDER GIBB, 13 RUE ST-JEAN, MONTREAL, QUE.**

**RASOIR "RADIUM" DE H. BOKER & CO.**



Affilé par les ouvriers les plus habiles, tous experts dans leur partie. La matière, la main d'œuvre et le fini de ces Rasoirs sont parfaits; chaque Rasoir est garanti durer la vie d'un homme. Demandez notre brochure Gratuite.

"Some Pointers for Gentlemen who shave themselves."

(Quelques indications pour les Hommes qui se rasent eux-mêmes.)

**McGILL CUTLERY Co., Regd.**  
Boîte Postale, 366, - - - Montréal.

**ONTARIO SILVER Co., LIMITED**  
NIAGARA FALLS, Canada.

MANUFACTURIERS DE

**Cuillères, Fourchettes, Coutellerie, et Articles en Plaqué.**

Demandez notre Catalogue et nos Cotations.



Quincaillerie de tous genres.  
Serrures Incrochetables, Etc.

**L. J. A. SURVEYER,**  
Importateur Direct,  
**52, Boulevard St-Laurent, MONTREAL.**

**COURROIES "MAPLE LEAF"**

en

**TOILE de COTON PIQUÉ**

**DOMINION BELTING Co. LTD.**  
HAMILTON, CANADA.  
10 RUE ST-JEAN, MONTREAL.

Tremblay & Cie, plâtriers.

Plessisville—La Cie des Cuirs et chaussures de Plessisville.

Portneuf Station—Montreal Paper Co., Ltd., mfrs.

Québec—Barril & Cie, contracteurs.

Fortin & Cie, nouveautés.

N. Lemieux & Fils, quincailliers en gros.

Quebec Motor Co., automobiles.

Standard Construction Co., contr.

Canadian Mail Order Co.

La Compagnie Nationale-Vaudeville.

St-Hyacinthe—Souaid & Cie, Jos., marchands.

Thetford Mines — Drolet & Cie, marchandises sèches.

Trois-Rivières—Mailhot & Frère, mfrs. cigares.

Provencher & Cie, charretiers.

**Ventes par le Shérif**

Semaine du 10 au 15 Avril 1911

**District d'Arthabaska**

—Dame Julie Blanchet et Octave Proulx.

Canton de Kingsey—Tous les droits sur une terre No 6A et moitié sud-ouest 5A et 5B du 9e rang, avec bâtisses.

Vente à la porte de l'église de Saint-Félix de Kingsey, le 12 avril à midi.

—Napoléon Grégoire vs Téléphore Desroches.

Plessisville—1° Un emplacement No 56 du cadastre avec maisons et dépendances, moulin à farine, etc., et droit aux bâtiments construits sur le No 93 du dit cadastre; 2° Partie du No 57A avec bâtisse pour forge.

Vente à la porte de l'église de Saint-Calixte de Somerset, le 15 avril à 1 hre p.m.

—Girouard, Beaudry & Girouard vs Jean Bélanger, père et fils.

Canton de Kingsey—Un moulin à scie avec engin et bouilloire, etc.

Vente à la porte de l'église de Saint-Lucien le 12 avril à 3 hres p.m.

**District de Beauce**

—Alexandre Loisselle, failli, et Valère Gosselin, curateur.

Canton de Shenley-Sud—Un lopin de terre, No 7 du cadastre du 5e-rang, avec moulin à scie, machinerie, etc.

Vente à la porte de l'église de Saint-Honoré-de-Shenley, le 11 avril à 11 hres a.m.

**District de Kamouraska**

—Louis Vincent Dumais vs Hermias Lapointe.

Sainte-Rose du Dégelé—Un terrain, partie des lots 25, 26, 27 et 28 du cadastre, avec bâtisses.

Vente à la porte de l'église de Sainte-Rose du Dégelé, le 12 avril à 1 hre p.m.

—Joseph Michaud vs Sifroid Beaulieu.

Saint-Bruno—Un terrain No 42b du 4e rang, avec maison et autres bâtisses.

Vente à la porte de l'église de Saint-Bruno, le 13 avril à 2 hres p.m.

**District de Montréal**

—F.-X. Chenier vs Polycarpe Cholette.

Saint-Joseph de Soulanges—Une terre, No 89 du cadastre, avec bâtisses.

Vente à la porte de l'église de Saint-Joseph de Soulanges, le 13 avril à 11 hres a.m.

—The Laprairie Brick Company, Limited, vs Michael Lynch.

Montréal—Morceau de terre, lot No 84 du quartier St-Antoine, avec bâtisses.

Vente au bureau du shérif de Montréal, le 13 avril à 10 hres a.m.

## "Tous les Produits 'International Varnish' sont vendus en Canistres de Pleine Mesure Impériale"

Calculez ce que cela signifie pour le Quincaillier en général

Beaucoup sont prêts à attester sous leur signature, que cela signifie une assurance de clientèle — un patronage permanent.

Simplement parce que cela veut dire plus de satisfaction et de meilleures marchandises pour les clients, au même prix.

Chaque Produit "International Varnish" porte la marque d'une "Qualité Supérieure."

Elastica, Lacqueret, Satinette, Flatline et Wood Stains — établissent et maintiennent tous votre réputation, et vous donnent un profit raisonnable.

Vous pouvez vous attendre en toute confiance à des ordres de renouvellement, quand vous spécifiez les Produits "International."

**INTERNATIONAL VARNISH CO. LIMITED**

TORONTO, - - WINNIPEG.



## Les Grandes Corporations emploient les Peintures et Vernis "Minerva."

L'Amirauté Britannique, les plus grandes compagnies de chemins de fer et de navigation du monde, et les peintres décorateurs les plus renommés, emploient constamment les Produits "Minerva."

C'est la preuve réelle de la qualité "Minerva" — la qualité qui assure une augmentation de profits et la renommée du Marchand qui vend les articles "Minerva."

### Les Peintures et Vernis

## "MINERVA"

sont faits des matières les plus pures et les plus appropriées que l'on puisse obtenir, par les méthodes scientifiques les plus modernes.

Dans toutes les conditions et sous tous les climats, ils ont résisté aux épreuves. Les Peintures et Vernis "Minerva" sont toujours mis sur le marché en Pleines Mesures Impériales et ont à leur appui une expérience de 76 ans dans les peintures.

Y a-t-il dans votre ville un marchand vendant les produits "Minerva"? Ecrivez aujourd'hui pour connaître la proposition "Minerva" et la Liste des Prix faits aux marchands.

**PINCHIN, JOHNSON & Co., (Canada) Limited**

377-387, Avenue Carlaw, - TORONTO, Ont.

Maison fondée en Angleterre en 1834.

## Feutre et Papier

N'IMPORTE QUELLE QUANTITE

Toitures Goudronnées (Roofing) prêtes à poser, 2 et 3 plis. Papiers de Construction. Feutre à Doubler et à Tapisser. Produits de Goudron. Papier à Tapisser et à Imprimer. Papier d'Emballage Brun et Manille.

Fabricants du Feutre Goudronné

"BLACK DIAMOND"

**Alex. McArthur & Co., Limited**

82 RUE MCGILL, MONTREAL

Manufacture de Feutre pour Toitures: Rues du Havre et Logan. Moulin à Papier, Joliette, Qué.

## Courroies Spéciales

Nos Courroies sont recouvertes de notre Ciment Imperméable et peuvent être exposées au froid ou à la chaleur sans danger de les gâter.



**D. K. McLaren, Limited**

309-311, rue Craig Ouest, MONTREAL.

## SCIES MAPLE LEAF

Nos Scies sont trempées au moyen d'un procédé secret.

Satisfaction garantie.

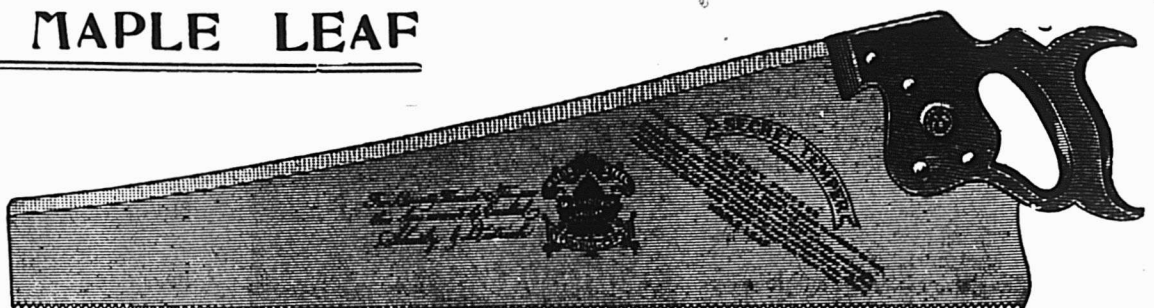

THE MAPLE LEAF SAW WORKS SHURLY-DIETRICH CO., LIMITED, Galt, Ont.

EN ECRIVANT AUX ANNONCEURS, CITEZ "LE PRIX COURANT"

# Assurances

## LE CHOIX D'UNE CARRIERE

(suite)

Nous sommes façonnés par ceux avec qui nous venons en contact et qui nous influencent le plus, et nous nous développons dans une affaire où nous pouvons exercer notre initiative et où, tout en nous suivant ce que nous pouvons des autres, il nous est possible d'établir et de suivre nos propres plans au lieu d'exécuter aveuglément les ordres de supérieurs quelquefois désagréables, quelquefois ayant des idées différentes des nôtres et dans nombre de cas, ne voulant pas reconnaître le travail accompli. Aucun homme ne peut faire son meilleur travail dans un entourage désagréable, ni travailler avec des supérieurs ou des confrères désagréables. Aucun homme ne travaillera de son mieux, s'il est obligé d'être en contact avec des gens sans valeur, inutiles. Le préposé à la vente des billets de chemin de fer dans une gare; le teneur de livres dans une banque ou une manufacture; un homme ne sortant pas d'une petite ville, n'ayant pas de voisins à l'esprit large, supérieur, pour relever son esprit et le développer, cet homme étouffe son intelligence.

Combien existe-t-il de lignes d'affaires qui rendent un homme esclave de ses occupations ou de son salaire et qui lui enlèvent tout espoir, sauf celui de conserver sa place? Le teneur de livres qui, lorsqu'il a les cheveux gris, ne connaît que son grand livre et pour qui son grand livre est la seule chose pleine d'intérêt—homme inconnu de la communauté qui s'occupe d'affaires et qu'on ne voit ou n'entend jamais en dehors de son bureau étroit; l'homme qui a une situation de routine, qu'il soit wattman d'un tramway électrique ou commis de magasin, qui, au lieu que ses facultés et sa personnalité se développent du fait du genre de son occupation, languit et devient de peu de valeur pour lui-même, pour sa

famille ou pour ses affaires; tous ces hommes sont des êtres fossiles qui souvent pourraient aussi bien être ensevelis, parce qu'ils sont réellement morts.

Ne choisissez pas une affaire dans laquelle votre identité se cache derrière un supérieur ou un ami. Prenez-en une, choisissez une compagnie et une méthode de compensation, où vos supérieurs et vos collaborateurs auront intérêt à vous voir prospérer, et non une situation où il est profitable à tout le monde de vous effacer. Bien que quelques hommes soient parfaitement satisfaits de travailler toute leur vie dans une situation obscure, où leurs services ne sont pas appréciés, nous avons besoin, pour la plupart, du stimulant que nous donne l'appréciation de nos efforts pour nous pousser au succès. L'homme qui craint de reconnaître l'excellent travail fait par ses collaborateurs, est un homme de peu de valeur ou un homme qui désire profiter du travail d'autrui. Le succès dans une affaire quelconque, est trop difficile à obtenir pour nous priver des influences stimulantes qui peuvent nous aider, et aucun homme ambitieux n'aime être tenu à l'arrière-plan par le fait qu'il sait que, quoi qu'il fasse, le mérite dû à lui-même, à sa famille et à ses amis, en sera attribué à d'autres. En outre la reconnaissance du succès obtenu a une grande valeur pratique et de notoriété. Les gens aiment faire affaires avec ceux qu'ils connaissent. Dans toute maison avec laquelle vous faites affaires, vous aimez traiter avec le chef de la maison. Un homme connu pour avoir accompli quelque chose reçoit beaucoup d'encouragement qu'il pourrait ne pas avoir autrement et la publicité donnée à cette appréciation du travail d'un homme vaut quelque chose qu'il est bon que vous ayez.

Choisissez une affaire dans laquelle vous puissiez prospérer même en temps de dépression, où les crises financières vous donneront des avantages, cependant que d'autres seront privés de leur emploi à un moment où il est difficile ou impossible d'obtenir du travail, ou craignent tous les

**ASSUREZ-VOUS**  
DANS  
**LA SAUVEGARDE**

**1<sup>o</sup> PARCE QUE** Ses Taux sont aussi **avantageux** que ceux de n'importe quelle compagnie.

**2<sup>o</sup> PARCE QUE** Ses **polices** sont plus **libérales** que celles de n'importe quelle compagnie.

**3<sup>o</sup> PARCE QUE** Ses **garanties** sont **supérieures** à la généralité de celles des autres compagnies.

**4<sup>o</sup> PARCE QUE** La **sagesse** et l'**expérience** de sa **direction** sont une **garantie** de succès pour les années futures.

**5<sup>o</sup> PARCE QUE** Par-dessus tout, elle est une compagnie **Canadienne-Française** et ses capitaux restent dans la Province de Québec pour le **bénéfice des nôtres**.

**Siège Social : 7 Place d'Armes**  
**MONTREAL**

**London Guarantee & Accident Co., Limited.**

**BUREAU PRINCIPAL A**  
**TORONTO,**  
**D. W. ALEXANDER,**  
**Gérant.**

EMET des Contrats et Polices garantissant les Pertes résultant de l'indélicatesse des employés, les Pertes résultant d'Accidents ou de Maladie, la Responsabilité des Employeurs envers les Ouvriers, et l'Assurance contre les Automobiles, Attelages et Vols avec Effraction.

**THE LONDON AND LANCASHIRE LIFE ASSURANCE COMPANY**  
**LIMITED**

Emet des Polices d'Assurance-vie à des Taux Modérés sur Plans des plus Attrayants.

Pour renseignements, écrivez à  
**B. HAL BROWN**  
Gérant Général au Canada  
**164 rue St-Jacques, MONTREAL.**

**Choix de Fermes Mélangées pour culture de grains, lacterie, élevage du bétail.**

Des renseignements complets seront envoyés gratuitement sur demande adressée à

**W. D. SCOTT,**  
SURINTENDANT  
de l'immigration,  
OTTAWA, - Canada

**L'OUEST DU CANADA** offre une Terre Libre, le sol le meilleur, le Climat le plus Beau et des Chances de Succès sans Egales.

[Sommaire des Règlements concernant les Terres du Nord-Ouest Canadien]

**T**OUTE personne qui est le seul chef d'une famille, ou toute personne mâle âgée de plus de 18 ans, peut acquérir comme homestead un quart de section de terre disponible du Dominion, dans le Manitoba, la Saskatchewan et l'Alberta. Le postulant doit se présenter en personne à l'Agence ou Sous-Agence des Terres du Dominion pour le district. Une entrée par procuration peut être faite dans toute agence, sous certaines conditions, par le père, la mère, le fils, la fille, le frère ou la sœur de celui qui se propose d'acquérir un homestead.

Devoirs.—Six mois de résidence sur la terre et de culture chaque année pendant trois ans. Un homme ayant un homestead peut habiter à neuf milles de son homestead sur une ferme d'au moins 80 acres qu'il possède en propre et occupée par lui, ou par son père, sa mère, son fils, sa fille, son frère ou sa sœur.

Dans certains districts, un homme occupant un homestead dans de bonnes conditions a la prérogative d'acheter avant d'autres un quart de section le long de son homestead. Prix, \$3.00 l'acre.

Devoirs.—Il doit résider pendant six mois, chaque année, et au cours de six ans, à partir de la date d'entrée de son homestead (y compris le temps requis pour obtenir la patente de homestead), et cultiver 50 acres en plus.

Un homme ayant un homestead dont les droits au homestead sont expirés, et qui ne peut pas obtenir une préemption, peut prendre un homestead acheté, dans certains districts. Prix, \$3.00 l'acre.

Devoirs.—Il doit résider six mois, chaque année, pendant trois ans, cultiver cinquante acres et ériger une maison d'une valeur de \$300.00.

**Superficie cultivée en b é dans le Manitoba, la Saskatchewan et l'Alberta.**

Années.	Acres.
1902.....	2,665,864
1903.....	3,284,086
1904.....	3,378,311
1905.....	3,881,199
1906.....	5,013,544
1907.....	4,898,216
6908.....	5,614,000
1909.....	6,878,000

On s'attend à ce que l'année 1911 offre une autre forte augmentation de superficie en culture.



Téléphone Main 553

**ESINHART & EVANS**

Agents principaux

**SCOTTISH UNION & NATIONAL  
INSURANCE COMPANY  
OF EDINBURGH****GERMAN AMERICAN  
INSURANCE COMPANY  
NEW-YORK**

et Courtiers Généraux d'Assurance.

Argent à prêter sur Biens Fonciers, aux  
taux courants les plus bas. Demande  
directe sollicitée.**BUREAU :**  
**EDIFICE LAKE OF THE WOODS,**  
**89, Rue St-Sacrement, Montréal.****ASSURANCE—(Suite.)**jours cette privation d'emploi ou une ré-  
duction de salaire qu'ils seront obligés d'ac-  
cepter à une époque semblable.

(à suivre)

**JOURNAL DE LA JEUNESSE**Sommaire de la 1999<sup>e</sup> livraison (25  
mars 1911). — Le Trésor maudit du Pa-  
lais Rouge (1800), par Georges G. Tou-  
douze. — Animaux bizarres: Le Ptilo-  
cerque, par P. Vincent. — Petites expé-  
riences sur l'hélice aérienne, par Daniel  
Bellet. — Fils de veuve, par Charlotte  
Chabrier-Rieder. — Le premier pont mé-  
tallique de l'Afghanistan, par P. de Mé-  
riel.Abonnement: France, un an, 20 fr.; six  
mois, 10 fr.; Union Postale: un an, 22 fr.;  
six mois, 11 fr. Le numéro: 40 centimes.  
Hachette et Cie, boulevard Saint-Ger-  
main, 79, Paris.**Les Prévoyants du Canada**

Assurance Fonds de Pension

**CAPITAL AUTORISÉ \$500,000****Achetez des Parts des Prévoyants :**Parce que c'est un placement sans  
pareil :Parce que c'est avec la plus petite  
prime, la plus grosse rente ;Parce que c'est la seule compagnie  
à "Fonds Social" faisant une spéciali-  
té du Fonds de Pension.**Bureau à Montréal :****Chambre 22,**  
**Edifice "La Patrie"****Bureau - Chef,****133, rue St-Pierre,**  
**QUEBEC.****Table Alphabétique des Annonces.**

Académie Nationale Coupe . . . . . 49	Daoust Realty Co. . . . . 43	Jardine & Co., A. B. . . . . 51	National Cash Register . . . . . 46
Allan, Hills Edge Tool Co. . . . . 48	Dépt. de l'Immigration . . . . . 57	Jonas & Co., Henri . . . . . 2	New Victoria Hotel . . . . . 51
Allard, Amédée . . . . . 43	Dominion Belting . . . . . 55	Lacaille, Gendreau & Cie . . . . . 18	Nova Scotia Steel Co. . . . . 51
American Can. Co. . . . . 17	Dom. Cannery Co., Ltd. . . . . 3	Lake of the Woods M. Co. . . . . 18	Ontario Lantern . . . . . 45
Asbestos Manufacturing . . . . . 52	Dominion Cartridge, Ltd. . . . . 35	Laing Packing & Prov. Co. . . . . 12	Ontario Silver Co. . . . . 53
Assurance Mont-Royal . . . . . 59	Douglas, J. M. & Co. . . . . 1	Lamarre & Cie, W. . . . . 43	Patterson Mfg. Co. . . . . 52
Aylmer Cond. Milk . . . . . 15	Dougall Varnish Co. . . . . 54	Laporte-Martin & Cie, Ltée . . . . . 7	Pinchin, Johnson & Co. . . . . 50
Baker & Co. (Walter) . . . . . 18	Edwardsburg Starch Co., Ltd. . . . . 60	La Prévoyance . . . . . 59	Prévoyants du Canada . . . . . 58
Banque de Montréal . . . . . 47	Equitable . . . . . 59	La Sauvegarde . . . . . 57	Quebec Steamship . . . . . 51
Banque d'Hochelega . . . . . 47	Esinhart & Evans . . . . . 58	Leslie & Co., A. C. . . . . 34	Rolland & Fils, J. B. . . . . 41
Banque Nationale . . . . . 49	Fairbank, N. K. . . . . 10	Letourneau & Cie . . . . . 47	Sherbrooke Scale Co. . . . . 54
Banque Molson . . . . . 49	Federal Life Assurance Co. . . . . 59	Liverpool & London Globe . . . . . 59	Shurley & Dietrich . . . . . 50
Banque Provinciale . . . . . 49	Fells & Co. . . . . 8	London & Lancashire . . . . . 57	Simonds Saw Co. . . . . 50
Bélanger, L. . . . . 41	Findlay & Howard, Ltd. . . . . 43	London, G. & Accident Co. . . . . 57	Simple Acct. Salesbook . . . . . 42
Binette, Jos. . . . . 43	Fidelity Phoenix Fire In- surance Co. . . . . 59	Marion & Marion . . . . . 51	Snap & Co. . . . . 14
Boker Co. . . . . 55	Forest, J. A. . . . . 6	Martin-Senour . . . . . 34	Snowdon & Ebbitt . . . . . 14
Bowser, S. F. & Co. . . . . 17	Gagnon, P. A. . . . . 47	Massicotte, O. . . . . 43	Sun Life of Canada . . . . . 59
Brodie & Harvie . . . . . 18	Garand, Terroux & Cie . . . . . 41	Mathewson's Sons . . . . . 5	Surveyer, L. J. A. . . . . 55
Brunet, Jos. A. . . . . 41	Genin, Trudeau & Cie . . . . . 11	Mathieu (Cie J. L.) . . . . . 5	St. Charles Cond. Milk Co. . . . . 15
Canada Life Assurance Co. . . . . 59	Gibb, Alex. . . . . 55	Maxwell & Sons (David) . . . . . 48	St. Lawrence Sugar Co. . . . . 14
Canada Sugar Refining Co. . . . . 13	Gillett Co., Ltd. (E. W.) . . . . . 20	Meaford Wheelbarrow . . . . . 48	Tanglefoot . . . . . 19
Canada Wire Goods . . . . . 53	Giroux, Lucien . . . . . 41	Metropolitan Life Ins. Co. . . . . 59	Théâtre National . . . . . 49
Canadian Northern Co. . . . . 51	Gonthier, Geo. . . . . 47	Ministère Travaux Publics . . . . . 27	Tippett & Co., A. P. . . . . 15
Canadian Pacific Ry. . . . . 52	Goodhue Co. . . . . 54	Montbriand, L. R. . . . . 43	Truro Cond. Milk Co. . . . . 17
Canadian Salt Co. . . . . 13	Grand Trunk Railway . . . . . 51	Montreal Biscuit Co. . . . . 19	Uncle Sam Dressing Co. . . . . 18
Canadian Shredded Wheat . . . . . 18	Gravel, Ludger . . . . . 49	Montreal Canada . . . . . 59	Union Mutual Life Ins. Co. . . . . 56
Chauvin, Baker & Walker . . . . . 41	Gravel & Ouimet . . . . . 43	Mooney Biscuit Mfg. Co. . . . . 18	Upton & Co. (The T.) . . . . . 8
Church & Dwight . . . . . 15	Gunn, Langlois & Cie . . . . . 17	Morrow Screw, Ltd., The John . . . . . 49	Verret, Stewart & Co., Ltd. . . . . 12
Ciceri Co., Ltd., The Chas Cie Can. Prod. Agricoles . . . . . 6	Hébert & Cie, L. H. . . . . 40	Mott, John P., & Co. . . . . 18	Wagstaffe Limited . . . . . 11
Cie des Moulins du Nord . . . . . 6	Hotel Victoria . . . . . 47	Mutuelle du Commerce . . . . . 59	Western Canada Flour Mills Co. . . . . 6
Clark, Wm. . . . . 8	Hodgson, Sumner Co. . . . . 12	McArthur & Co., Ltd. . . . . 56	Western Ass. Co. . . . . 59
Connors, Bros. . . . . 20	Hudon, Hébert & Cie . . . . . 9	McCormick Mfg. Co. . . . . 4	Wilks & Burnett . . . . . 47
Cottam Bart . . . . . 8	Hutton & Co. (James) . . . . . 54	McDougall & Co., Ltd. . . . . 54	
Couillard, Auguste . . . . . 49	Imperial Varnish Co. . . . . 52	McLaren & Co. (D. K.) . . . . . 56	
Cowan & Britton . . . . . 34	International Varnish Co. . . . . 56		

**EN ECRIVANT AUX ANNONCEURS, CITEZ "LE PRIX COURANT"**