

**PAGES
MANQUANTES**

Commerce, Finance, Industrie

VOL. XXXIV

VENDREDI, 15 AOUT 1902

No 7

LE PRIX COURANT

REVUE HEBDOMADAIRE

Publié par LA COMPAGNIE DE PUBLICATIONS COMMERCIALES (*The Trades Publishing Co.*), au No 25 rue St-Gabriel, Montréal.

Téléphone Bell - Main 2547

Boîte de Poste - - - 917

PRIX DE L'ABONNEMENT :

Montréal et Banlieue - \$2.00

Canada et Etats-Unis - 1.50

Union Postale - - frs. 15.00

Il n'est pas accepté d'abonnement pour moins qu'une année complète.

L'abonnement est considéré comme renouvelé si le souscripteur ne nous donne pas avis contraire au moins quinze jours avant l'expiration, et cet avis ne peut être donné que par écrit directement à nos bureaux, nos agents n'étant pas autorisés à recevoir tels avis.

Une année commencée est dûe en entier, et il ne sera pas donné suite à un ordre de discontinuer tant que les arrérages ne sont pas payés.

Nous n'accepterons de chèques en paiement d'abonnement, qu'en autant que le montant est fait payable au pair à Montréal.

Tous chèques, mandats, bons de poste, doivent être faits payables à l'ordre de "LE PRIX COURANT."

Nous nous ferons un plaisir de répondre à toutes demandes de renseignements.

Adresser toutes communications simplement comme suit :

Le Prix Courant, Montréal.

NOTES DE VOYAGE

Entrevue avec M. l'échevin Laporte

M. l'échevin Laporte, que nous avons eu l'occasion de voir, ces jours derniers, est revenu à Montréal enchanté de son voyage dans le Far West canadien. Partout où il a passé: dans le Manitoba, les provinces du Nord-Ouest, la Colombie Anglaise, il a trouvé les indices de la plus grande prospérité.

A son voyage de retour, M. Laporte a passé par les Etats américains du Dakota et du Minnesota : cette courte incursion en territoires étrangers a eu pour effet de rendre notre éminent concitoyen plus fier que jamais de sa qualité de Canadien.

Le Dakota et le Minnesota qui comptent au premier rang des Etats producteurs de blé des Etats-Unis ne sauraient être comparées en ce qui concerne la culture du blé, son rendement et sa qualité, aux provinces canadiennes.

Le rendement au Canada est de 50 p.c. supérieur, d'après l'avis d'experts américains, à celui de la moyenne des terres affectées à la culture du blé dans les deux Etats déjà cités. Aussi, n'est-il pas étonnant, continue M. Laporte, que les Américains, avec l'esprit pratique qui les distingue, se portent en masse dans nos riches provinces.

Dans les principales villes du Manitoba et du Nord-Ouest où s'est arrêté M. Laporte, il a constaté la présence de nombreux Américains à la recherche de renseignements et désireux de s'établir au Canada.

Bon nombre de ces futurs colons sont d'anciens habitants de l'Ontario qui ont quitté leur terre natale il y a 15 ou 20 ans pour aller s'établir dans l'Ouest américain qu'ils quittent maintenant pour un pays plus nouveau et surtout plus riche, pays où le blé atteint une moyenne de 30 pouces de hauteur, pays qui, justement, a été surnommé "Le Grenier de l'Empire", en attendant le jour peu éloigné où il deviendra celui de l'Europe.

En route pour la Colombie Anglaise,

M. Laporte s'est arrêté pendant quelques jours dans les Montagnes Rocheuses dont les beautés l'ont vivement impressionné. De l'avis de tous les touristes, le paysage autour de Banff et de Glacier est absolument grandiose.

La Colombie Anglaise n'a pas le caractère distinctement agricole qui caractérise les provinces du Nord-Ouest et du Manitoba. C'est un pays minier et un pays d'élevage. La prospérité, quoi qu'on en dise y est également grande; il y a bien, çà et là, quelques mines de charbon non exploitées par suite de grèves; mais l'ensemble de la situation est satisfaisant.

Vancouver devient un des points de distribution les plus importants de la côte du Pacifique; il s'y fait un énorme commerce avec l'Extrême-Orient et avec le Yukon. Revelstoke, Cranbrook, Fernie, Nelson, sont des centres miniers très importants qui doivent être très prospères: partout on trouve la lumière et la traction électriques. La compagnie du Canadian Pacific est pour beaucoup dans les progrès qui ont été accomplis dans ces districts; sur les plus petites lignes, tout a été mis en oeuvre pour assurer la sécurité et le confort des voyageurs. M. Laporte s'est également arrêté, au Sault Ste-Marie où il a visité les établissements Clergue qui sont merveilleux, surtout si l'on considère que presque tout a été accompli en trois années de temps.

M. Laporte conclut sa conversation en nous disant que le meilleur conseil qu'il pourrait donner à ceux de nos compatriotes qui ont résolu de quitter la province de Québec, c'est celui d'un Américain éminent auquel s'adressait un jeune homme qui désirait s'expatrier: "Go West!" allez dans l'Ouest!

D'après M. Laporte, c'est une folie que d'aller dans les centres peuplés de la Nouvelle-Angleterre, quand, en pleine terre canadienne, nous avons le plus riche des héritages qui est sur le point d'être envahi par l'étranger, en général et par les Américains en particulier.

Nous sommes bien de son avis.

EXPOSITION PROVINCIALE DE SAINT-JEAN

Du 8 au 13 septembre 1902

La jolie ville de Saint-Jean, que l'on pourrait surnommer à bon droit la petite reine de la fertile vallée du Richelieu, est l'endroit où sera tenue, cette année, l'Exposition Agricole et Industrielle de toute la province de Québec.

A cet effet, une compagnie au capital autorisé de \$50,000 dont près des deux tiers déjà souscrits par des citoyens de Saint-Jean et des comtés environnants, a été formée et travaille depuis plusieurs mois à en préparer l'organisation.

Rien n'a été épargné par le bureau de direction pour assurer le succès de cette entreprise. La vallée du Richelieu, dont Saint-Jean est le centre, est l'une des régions de la province de Québec où la nature semble s'être complue à verser ses dons avec le plus de largesse.

Sillonée par de nombreuses voies ferrées qui en rendent l'accès facile dans toute son étendue, elle offre bien en effet, au voyageur qui la parcourt le réjouissant spectacle d'un coin de terre béni de la Providence, où la richesse inouïe du sol le dispute à la beauté plantureuse et apaisante du paysage. On n'y retrouve pas, il est vrai, de ces accidents de terrain qui, dans la rapide vision du 60 milles à l'heure, surprennent et horripilent les amateurs de fortes sensations; plus modeste et plus pratique à la fois, son rôle de mère nourricière lui suffit; elle se contente de faire le bonheur et la prospérité de ses enfants.

Mais les organisateurs de l'Exposition de Saint-Jean n'entendent pas s'en tenir à ce seul atout pour déterminer le courant qui attire les foules. C'est pourquoi, en hommes avisés, ils ont cru devoir concilier l'utile avec l'agréable en élaborant pour toute la durée de ces fêtes, un programme d'amusements comme il ne s'en trouve pas de plus attrayants même aux Etats-Unis.

Et cela sans qu'il en coûte un centime de plus aux spectateurs qui, après avoir admiré à satiété ce que l'agriculture et l'industrie modernisées ont produit de plus parfait, n'auront qu'à se retourner pour assister à des scènes de réjouissances telles qu'ascensions de ballons, par le professeur Walcot et sa fille, avec descente en parachute, sauts périlleux par le professeur Oscar Norin et sa soeur, du haut d'une échelle de quatre-vingt pieds dans un réservoir ne contenant que trois pieds d'eau, les tours de force acrobatiques de la famille Eddy, l'une des plus célèbres des Etats-Unis, etc, etc.

Et il n'y aura pas que les yeux qui seront de la fête, les oreilles y auront éga-

lement leur part, attendu que le corps de musique de Saint-Jean, dont on connaît le récent triomphe artistique, ainsi que d'autres organisations musicales de l'étranger y mettront la note harmonieuse.

LES PROCHAINES EXPOSITIONS DANS LA PROVINCE DE QUEBEC

Les expositions agricoles auront lieu cet automne dans la province de Québec dans l'ordre et aux dates qui suivent: Comté d'Iberville — L'exposition sera tenue à Saint-Alexandre, le 25 août. — Secrétaire, M. J. E. Boivin, Saint-Alexandre.

Missisquoi — A Bedford, les 27 et 28 août. — Secrétaire, George Sully, Bedford.

Stanstead. — A Ayer's Flat, les 27 et 28 août. — Secrétaire, Geo. Robinson, Aler's Flat.

Argenteuil — A Lachute, les 24 et 25 septembre. — Secrétaire, J. G. Walker, Lachute.

Beauharnois — A St-Louis de Gonzague, le 23 septembre. — Secrétaire W. Martin, St-Louis de Gonzague.

Chambly — A St-Hubert, le 23 septembre. — Secrétaire, Alfred Charron, St-Hubert.

Châteauguay — A Sainte-Martine, le 9 septembre. — Secrétaire, Nap. Mallette, Ste-Martine.

Huntingdon, div. A. — A Huntingdon, les 11 et 12 septembre. — Secrétaire, W. S. MacLaren, Huntingdon.

Huntingdon, div. B. — A Havelock, le 17 septembre. — Secrétaire, Robert Ellerton, Hemmingford.

Laval — A Saint-François de Sales, le 17 septembre. — Secrétaire, Dr E. Oimet, Ste-Rose.

Montcalm — A St-Esprit, le 24 septembre. — Secrétaire, J. E. E. Marion, Saint-Jacques l'Achigan.

Montmorency, div. B. — A Saint-Jean, I. O., le 18 septembre. — Secrétaire, J. E. Boily, Ste-Famille, I. O.

Ottawa, A. No 1. — A Aylmer, les 17 et 18 septembre. — Secrétaire, N. E. Cormier, Alymer Est.

Soulanges — A Pont Château, le 18 septembre. — Secrétaire, George R. Bernier, Côteau Landing.

St-Jean. — A St-Jean, du 8 au 13 septembre. — Secrétaire, A. N. Béland, St-Jean.

Saint-Maurice. — A St-Barnabé, le 25 septembre. — Secrétaire, E. Bellemare, St-Barnabé.

Pontiac, div. A. — A Shawville, le 30 septembre et le 1er octobre. — Secrétaire, E. Graham, Elmside.

Trois-Rivières. — A Trois-Rivières, le 1er octobre. — Secrétaire, Alp. Duval, Ste-Marguerite.

Bagot. — Secrétaire, P. S. Beauregard, Saint-Liboire.

Beauce, div. A. — Secrétaire, W. Lesard, Saint-Joseph.

Berthier. — Secrétaire. — M. A. L. Aubin, Berthierville.

Brome. — A Brome Corner. — Secrétaire, Geo. F. Hall, Brome.

Champlain. — Secrétaire, D. T. Trudel, Ste-Geneviève de Batiscan.

Compton, No 1. — A Cookshire. — Secrétaire, J. H. Taylor, Cookshire.

Compton, No 2. — Secrétaire, C. H. Tams, Robinson.

Deux-Montagnes. — Secrétaire, B. Beauchamp, St-Hermas.

Drummond. — Secrétaire, Geo. W. Miller, Ulverton.

Gaspé, A. No 1. — Secrétaire, James M. Remon, Percé.

Hochelaga. — Secrétaire, H. J. Ross, 180 rue St-Jacques, Montréal.

Jacques-Cartier. — Secrétaire, J. H. Charest, Ste-Geneviève.

Laprairie. — Secrétaire, A. Brosseau, Laprairie.

Maskinongé. — Secrétaire, Clovis Caron, Louiseville.

Mégantic, No 1. — Secrétaire, J. B. Campbell, Campbell's Corner.

Mégantic, No 2. — Secrétaire, J. B. Vallée, Plessisville.

Montmagny. — Secrétaire, Jacques Collin, Montmagny.

Pontiac, div. B. — Secrétaire, P. McMahon, Chapeau.

Québec, (comté). — Secrétaire, J. B. Delage, Québec.

Richmond. — A. Richmond. — Secrétaire, J. R. Silver, Danville.

Shefford. — A Waterloo. — Secrétaire, M. N. O. Rockwell, Waterloo.

Sherbrooke. — A Sherbrooke. — Secrétaire, H. R. Fraser, Sherbrooke.

Témiscouata. — Secrétaire, S. C. Rioux, Fraserville.

Vaudreuil. — A St-Lazare. — Secrétaire, Jos. Denis, Vaudreuil.

Wolfe, No 1. — Secrétaire, J. W. Andrews, Bishop's Crossing.

Wolfe, No 2. — Secrétaire, J. H. Crépeau, St-Camille.

Yamaska. — Secrétaire, A. O. Camiré, M. D., St-François du Lac.

L'HUILE D'OLIVE EN ASIE

Le "Pacific Rural Press" de Californie publie une étude sur la fabrication de l'huile d'olive dans l'Asie Mineure.

La cueillette des olives se prolonge considérablement dans ce pays, eu égard à la large dissémination des oliviers. Il en résulte la nécessité de garder longtemps le fruit en magasin avant de l'envoyer au moulin.

Pour en assurer la conservation, on le dépose dans des cuves en pierre de 8 pieds de large sur 10 pieds de long et 8 pieds de profondeur. Ces récipients restent ouverts pendant toute la durée du remplissage. On les couvre ensuite d'une toile grossière sur laquelle on dispose des planches chargées de pierres.

Les cuves peuvent être exposées à la pluie, sans que leur contenu en éprouve aucun dommage. Insensiblement, les olives se fondent et bientôt ne forment plus qu'une masse où l'huile se dégage de la pulpe.

Cette matière, soumise ensuite à la presse, donne un produit franc de goût et absolument exempt de rancidité.

Il paraîtrait que l'huile d'olive de l'Asie Mineure obtenue par ce procédé posséderait une agréable saveur, "a good bouquet".

M. Geo. H. Hees de la maison Geo. H. Hees son & Co., de Toronto, président du comité des Renseignements Commerciaux de l'Association des Manufacturiers Canadiens a passé à Montréal dimanche dernier se rendant à Halifax où a lieu la convention des Manufacturiers.

C'EST PAR MILLIERS DE CAISSES

que se chiffre la consommation au Canada du

**Cacao et
Chocolat de FRY**

de **BRISTOL, Angleterre**

Ce sont des produits qui ne vieillissent pas sur les tablettes et qui, par conséquent, permettent au commerce de détail de réaliser de bons profits, sans le moindre risque.

D. Masson & Cie, Montréal

Importateurs et Consignataires.

**LE SIROP
EDWARDSBURG**

MARQUE "CROWN"

Barils, Demi-barils, Quarts de barils,

Seaux de 25 lbs, 38½ lbs.

Canistres Emailées.

est bien connu dans tout le Dominion comme un **TYPE DE QUALITE.**

STOCKS ASSORTIS de tous les genres d'emballage, maintenant en mains. **PROMPTE EXPEDITION** garantie.

Edwardsburgh Starch Co'y, Limited,
Etablie en 1858

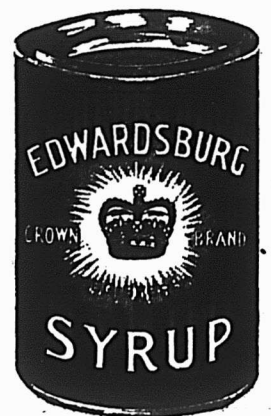

164 Rue St-Jacques,
MONTREAL.

Manufacture
CARDINAL, Ont.

Front St. East,
TORONTO.

LE SEL

Le dernier volume publié en France par l'administration des travaux publics et se rapportant à la situation de l'industrie minière, donne d'intéressants détails sur la production, le commerce et la consommation du sel.

Les concessions de mines de sel gemme ou de sources salées exploitées en France étaient de 40 pour l'année 1900; elles ont fourni 196,000 tonnes de sel raffiné et de 93,000 tonnes de sel brut, soit au total 289,000 tonnes dont 258,509 tonnes fournies par la région de l'Est, et 30,500 tonnes par celle du Sud-Ouest. Dans ce total ne figurent pas les quantités de sel contenues dans les eaux traitées, depuis 1878, en Meurthe-et-Moselle, pour la fabrication de la soude, quantités que l'on évalue à 315,000 tonnes. La valeur marchande de tout ce sel se chiffre par plus de \$1,400,000. Les marais salants ont une surface d'environ 17,000 hectares et sont répartis sur douze départements, savoir: sept sur le littoral de la Méditerranée et cinq sur les côtes de l'Atlantique. Les marais du Midi ont fourni 276,000 tonnes et ceux de l'Ouest 209,000 tonnes, soit un total de 485,000 tonnes d'une valeur de \$957,600.

La production du sel gemme, si l'on n'y comprend pas le sel traité pour la soude, a septuplé en France dans l'intervalle de ces cent cinquante dernières années, bien qu'ayant récemment subi une certaine dépression. Quant à la production du sel marin, elle est variable suivant les années et si, depuis un demi-siècle, les variations ont été nombreuses et importantes, les mauvaises années ont été plus fréquentes que les bonnes.

La France, avec une production totale de sel gemme et de sel marin que les documents officiels évaluent à 1,000,000 de tonnes, n'arrive qu'au sixième rang parmi les pays producteurs de sel; le premier rang revient aux Etats-Unis. Cette nation dont la production était évaluée à 1,671,000 tonnes en 1897, en fournissait 2,634,000 en 1900, correspondant à une valeur de \$6,600,000. La production de la Grande-Bretagne et de l'Irlande, qui viennent ensuite par ordre d'importance; la production de 1900 accusait 1,892,000 tonnes; ce chiffre est inférieur à celui de quelques années précédentes, notamment à celui de 1897; on paraît retourner en Angleterre à des chiffres voisins de ceux de l'année 1874, année pendant laquelle la production oscillait autour de 1,840,080 tonnes.

Après ces deux grands pays producteurs de sel venait jusqu'ici la Russie; mais en 1900, d'après les documents officiels, la production russe dépasserait celle de l'Angleterre, puisqu'elle est évaluée à 1,951,000 tonnes contre 1,891,000 tonnes.

Ce résultat n'a rien qui puisse surprendre, car la Russie est un pays très riche en mines de sel et la production de cette denrée pourrait y être considérable. Actuellement l'industrie du sel est très développée dans le sud de la Russie. On exploite des gisements de sel gemme dans le gouvernement d'Ekaterinoslaw, district de Bakmout; dans le même district et dans celui de Haviansk, gouvernement de Kharkow, on obtient du sel par évaporation; enfin, les marais salants sont nombreux dans le territoire des Cosaques du Don, dans les gouvernements de la Bessarabie, Kherson et Tauride.

Le quatrième rang après les Etats-Unis, la Grande-Bretagne et la Russie appartient au Japon. Ce pays, dont on connaît l'activité toute nouvelle au point de vue commercial et industriel, produit environ 1,700,000 tonnes de sel; et, comme les chiffres indiqués remontent à l'année 1897, plus anciens par conséquent que ceux relevés pour les autres pays, il est fort possible que cette jeune nation d'Extrême-Orient mérite une mention plus favorable que ne la lui accordent les statistiques. A la suite, on enregistre la production de l'Allemagne pour 1,500,000 tonnes.

La France se trouve ainsi placée au sixième rang distançant de fort peu les Indes et les possessions anglaises de l'Asie, dont la production ressort à 1,072,000 tonnes. L'Espagne est comptée pour 450,000 tonnes, l'Italie pour 367,000 tonnes, l'Autriche pour 325,000 tonnes, etc., etc.

En sorte que la production totale du globe se chiffre entre 13 et 14 millions de tonnes de sel.

Quel que soit le nombre des pays producteurs de sel, il est certaines régions de la terre qui n'en ont pas suffisamment, parce que la consommation de cette matière est encore plus générale que sa production; d'où il résulte un mouvement d'échanges qui entre pour une part très appréciable dans le commerce des nations. En ce qui concerne la France, la statistique des douanes—commerce spécial—évalue les importations de sel marin, sel de saline et gemme bruts ou raffinés, autres que blancs, à 2,626 tonnes, chiffre fort peu élevé, il est vrai, si on le compare à celui de la production, qui représente un million de tonnes; les exportations ont atteint 15,646 tonnes. Donc, les exportations françaises sont assez faibles au regard de la production; on peut dire que la consommation absorbe presque entièrement la production. La Grande-Bretagne importe également très peu, mais exporte de grandes quantités de sel: 690,008 tonnes pour l'année 1898. Ses principaux clients sont le Canada, le Danemark, la Belgique.

Parmi les grands acheteurs de sel fi-

gurent la Suède et la Norvège, l'Inde anglaise. Dans certaines colonies, en particulier à la côte d'Afrique et dans les régions du Soudan, le sel fait l'objet d'un commerce très intéressant. On le vend dans ces régions en sac, mais bien plutôt en barres, et on fabrique maintenant spécialement pour ces contrées du sel aggloméré, sur lequel les variations atmosphériques ont peu de prise et qui est d'un transport plus facile. Il y a là pour le sel un débouché qui ne demande qu'à prendre de l'extension. Etant donnés d'ailleurs les emplois si variés de cette denrée, dont certains se développeront avec les progrès généraux de la science et de l'industrie, l'augmentation de la consommation n'est pas douteuse.

LE COMMERCE ANGLAIS

Pendant les six premiers mois de 1902, les exportations se sont élevées à 40,685,315 livres sterling, en notable diminution sur la période correspondante de 1901, et les importations à 26,743,000 livres sterling, en diminution de 1,192,041 livres sterling.

Les journaux anglais se montrent inquiets au sujet des chiffres publiés par le ministère du Commerce.

Ils concluent tous comme le "Globe" que le commerce anglais avec l'étranger diminue d'une façon ininterrompue et se demandent où cela s'arrêtera.

Il est intéressant de noter que ces diminutions portent sur tous les objets à l'exception d'un seul article, classé sous la rubrique "articles pour usage personnel".

Les métaux manufacturés dans la catégorie desquels entre la coutellerie, accusent une diminution, pour les six premiers mois de l'année 1902, de \$22,157,490 sur l'année précédente pour la même période; et les constructions navales l'énorme différence de \$23,383,370.

L'Angleterre dépend de plus en plus du continent et de l'Amérique pour tout ce qui est approvisionnements; elle a payé pour ceux-ci en 1901 sept millions et demi de livres sterling de plus qu'en 1900, tandis que la différence en plus payée par ces puissances ne s'élève qu'à un million et demi de livres sterling.

L'exportation du charbon diminue rapidement: les étrangers ont acheté pour \$45,000,000 en moins qu'en 1900. Cette diminution tient en partie au droit d'exportation mis pour faire face aux dépenses de la guerre du Transvaal.

Les chiffres les plus éloquents sont ceux qui se rapportent aux exportations par l'Angleterre des matières premières en Russie; elles ont diminué de plus de moitié; en 1900, de janvier à juin, elles s'élevaient à \$5,510,155; en 1901, même période, elles ne sont que de \$2,581,480.

“ L’homme aux Idées Antiques ” qui dit : —
 “ Je ne puis pas ” vendre un thé en paquets, “ ne le peut pas ”
 parce qu’il “ ne peut pas ” se mettre dans l’idée qu’il le peut....
 Mais une petite expérience avec une caisse échantillon assortie de
 Thés de **“ SALADA ”** renverse complètement les théo-
 Ceylan **“ SALADA ”** ries de “ Je ne puis pas.”

Un grand nombre de marchands ont trouvé cela à leur grand plaisir et profit.

“ **DE MEME** ” que les Thés Noirs de Ceylan ont déplacé les Congous de Chine
 “ **DE MEME** ” les Verts de Ceylan déplacent les Japons.

Un placement d’un centin dans une carte postale demandant des renseignements

Vous apportera en retour des informations qui vous vaudront des piastres.

Adressez : “ **SALADA,** ” Montréal ou Toronto.

Fumez-vous la Cigarette ?

Si vous ne la fumez pas, un grand nombre de vos clients la fument.
 Procurez-vous donc ce qui se fait actuellement de mieux au Canada dans cette ligne.

Les Cigarettes “ **LORD DUFFERIN,** ” à 5 cts le paquet.

Les Cigarettes “ **RUGBY,** ” 7 au paquet, à 5 cts le paquet.

Les Cigarettes “ **HOUDE’S STRAIGHT CUT,** ” à 10 cts le paquet.

ou les Cigarettes Egyptiennes “ **KIOSK,** ” à 10 cts le paquet.

Demandez Prix et Echantillons à

B. HOUDE & CIE, QUEBEC

Ou à leur Représentant : J. B. COURTOIS, 43 rue St-Gabriel, Montréal.

UNE NOUVELLE CEREALE

Le ministère de l'Agriculture des Etats Unis vient de publier la description d'une graminée connue en Europe sous le nom d'"emmer".

L'"emmer" est une espèce de froment et son origine comme plante cultivable date de bien avant les époques historiques. Elle appartient à la famille des Einkorn, sa forme est plus simple que celle du blé, et elle est apparemment originaire du sud-est de l'Europe. Elle vit dans les terrains semi-arides et résiste au froid et à la sécheresse. Il semble qu'elle fût trouvée d'abord en Suisse où elle est cultivée aujourd'hui. Elle pousse aussi en Serbie, en Allemagne, en Russie, en Espagne et en Abyssinie et jusqu'à un certain point en France et en Italie.

La Russie produit annuellement une quantité considérable de cette graminée et la meilleure semence est celle qui provient de ce pays; lorsque cette dernière est cultivée dans les régions nord-ouest des Etats-Unis, elle produit un grain d'aussi bonne qualité que l'original. La production annuelle de la Russie est d'environ 16,000,000 de boisseaux. Aux Etats-Unis, la culture de cette plante est encore à son enfance, mais les indications sont que cette culture produira une moisson d'une très grande valeur comme pâturage pour les bestiaux, car on dit qu'elle peut se comparer favorablement avec l'avoine et l'orge.

Jusqu'ici l'"emmer" n'a pas été employé beaucoup comme aliment pour les êtres humains, mais la grande quantité de protéine que cette céréale contient, indiquerait qu'elle possède des qualités nutritives précieuses. En Russie, le peuple en consomme de grandes quantités et emploie des machines spéciales pour décortiquer le grain.

LES ELEVATEURS A CEREALES

Il est bien rare maintenant que les blés, qui arrivent en Europe des Etats-Unis, de l'Inde et des autres contrées productrices, ou qui sont transportés d'un point à l'autre de ces grands pays de culture, soient mis en sac: le plus souvent ils sont chargés *en vrac*, comme on dit, dans les bateaux. Cela permet une manipulation bien plus facile, puisque les grains coulent presque avec autant de fluidité qu'un liquide et remplissent les moindres vides des cales, tandis que l'arrimage des sacs faisait perdre tant de place. La seule précaution alors à prendre consiste à remplir complètement les cales, pour que la cargaison ne puisse point glisser d'un bord sur l'autre dans un

coup de roulis et mettre en danger l'équilibre du bateau.

Quand il s'agit de décharger ce blé en vrac, de vider les cales, on descend dans celles-ci un grand bras portant une chaîne sans fin munie de godets; ces derniers se remplissent de grains et le déplacement continu de la chaîne et des godets pleins de blé, qui se déversent en arrivant au point où la chaîne revient sur elle-même, a bientôt fait d'extraire tout un chargement des flancs du plus gros navire. Le blé se trouve ainsi rapidement mis en magasin. On peut d'ailleurs concevoir la chaîne à godets fonctionnant en sens inverse, et permettant de remplir les cales d'un autre bateau avec le blé emmagasiné dans le grenier.

L'ensemble des greniers et des chaînes ou courroies à godets constitue ce qu'on nomme les élévateurs à céréales. Mais il ne faudrait pas croire que, dans un élévateur bien organisé, on se contente d'emmagasiner. Quand en effet les céréales arrivent par la courroie à godets, elles tombent d'abord dans des trémies qui les amènent dans des bascules automatiques permettant de s'assurer exactement du poids des marchandises débarquées; de là elles tombent sur une large courroie, une sorte de chemin qui marche et qui, le plus souvent, avec l'aide d'une autre chaîne à godets, les conduit à des appareils de nettoyage qui les débarrassent mécaniquement de toutes les impuretés. Après un nouveau pesage et un classement par qualités, les céréales viennent s'emmagasiner, toujours grâce à ces courroies porteuses et ces chaînes à godets, dans d'immenses chambres qu'on appelle des silots. La partie inférieure de ceux-ci forme un entonnoir à trappe, et par là le grain pourra tomber, quand besoin sera, sur d'autres courroies porteuses qui l'amèneront soit dans les flancs d'un navire, soit dans un wagon de chemin de fer.

Toutes ces installations fonctionnent si bien que nous connaissons des élévateurs américains qui emmagasinent quotidiennement et nettoient 400,000 à 500,000 boisseaux de blé, et qui peuvent charger en même temps 300,000 boisseaux de ce blé dans les cales d'un navire.

UNE EXPOSITION A MILAN

On parle beaucoup de l'Exposition qui doit avoir lieu à Milan en 1905 et non en 1904, comme c'était primitivement décidé. Cet ajournement est motivé par le désir de faire coïncider l'exposition avec l'ouverture du Simplon.

Le projet de construire sera mis prochainement au concours. Dans sa séance du 25 juin, le Conseil général de Milan a voté une subvention de cent mille livres pour cette exposition qui aura comme emplacement le Parc et l'Arène et couvrira une superficie de 104,000 mètres carrés.

LES FROMAGES DE HOLLANDE

Tous les fromages dits de Hollande ne viennent des Pays-Bas; mais il n'en doit pas être conclu un peu hâtivement que la Hollande ne produit plus de ces réjouissantes sphères rouges qui semblent faites pour un énorme jeu de boules. Il existe même en Hollande un marché, un centre spécial, pour la vente de ces fromages, appelés aussi "croûte-rouge", et c'est la pittoresque et vieille ville d'Alkmaar.

Avant de voir comment se vend ce fromage, il est bon de rappeler sommairement comment il se fabrique.

C'est un fromage à pâte sèche, fermenté et pressé: on fait coaguler le lait porté à une certaine température, puis, quand le caillé est formé, on le divise et le rompt pour en faire sortir le petit-lait, on réchauffe ce caillé, on le malaxe, on le met dans une toile et on le presse d'abord légèrement, pour le renfermer ensuite dans un moule en bois présentant un trou d'écoulement, et dans lequel on le soumet à une forte pression. Le fromage, qui a pris alors sa forme sphérique caractéristique, est mis à sécher dans un autre moule en porcelaine, et, avant qu'il sorte de la fabrique pour être livré au commerce, on le colore avec une solution de rocou ou de tournesol et de rouge de Berlin, suivant qu'on le veut brunâtre ou franchement rouge.

La calme petite ville d'Alkmaar, un jour de marché, est envahie par une population étrangère composée pour partie de marchands en gros qui viennent faire leurs achats, et, d'autre part, de paysans arrivant de la campagne avec leurs femmes, et conduisant d'antiques carrioles pleines à déborder des savoureux boulets rouges. Quand ces charrettes arrivent sur la place du marché, des porteurs se précipitent et placent sur des brancards de bois les fromages qu'on tire de la voiture, et qui vont s'empiler sur la place comme des piles de boulets dans les vieux forts au dix-huitième siècle. Les paysans se tiennent auprès de leurs tas respectifs, les acheteurs se promènent de pile en pile, goûtant de-ci, de-là, tout simplement en enlevant au fromage un petit cylindre au moyen d'une sonde à ce destinée, remplaçant le cylindre de façon que la marchandise ne soit pas déparée, puis soupesant les produits, les serrant fortement entre leurs pouces pour juger de leur consistance, enfin discutant à perte de vue sur la question du prix.

Quand finalement les deux parties sont tombées d'accord, et que le pacte a été signé par un tapement de mains, comme cela se fait sur les marchés de bestiaux français, il ne reste plus qu'à peser la livraison. Cette pesée s'opère dans ce

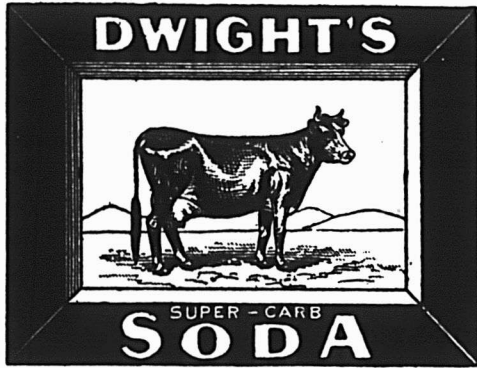

Quand on vous offre

un nouveau Soda à Pâte en paquets, ouvrez-le et comparez-le avec le Soda à Pâte Dwight — marque de la vache — S'il paraît inférieur, pourquoi en acheter? Ne vaut-il pas mieux vendre le meilleur! S'il paraît aussi bon, ce qui n'est guère probable, pourquoi l'offrir en compétition d'un article qui est au-dessus de tout soupçon et l'étalon de tous les sodas. Il n'y en a pas qui puisse être meilleur que le Soda à Pâte

DWIGHT'S COW BRAND

EN VENTE chez TOUS LES EPICIERS EN GROS

AU COMMERCE



Avec nos Cognacs Sorin en caisses, quarts, octaves, et demi-octaves, n'oubliez pas que nous avons aussi les cognacs J. Mourier & Cie, en caisses et en fûts, tels que vous les verrez tous deux annoncés à la page 31 des prix courants.

Nous profitons aussi de l'occasion pour vous offrir quelques sacs de Walnuts, façon Grenoble, en bon ordre et de qualité supérieure à la noix Maillet que nous offrons encore cette semaine à **8c.**

Il nous reste encore quelques boîtes de raisin de 14 lbs à **5½c.**

Nous avons encore quelques quarts de lards Short Cut à **\$23.50.**

Veillez remarquer que ces prix sont pour commandes de cette semaine.



A. ROBITAILLE & CIE.

Ce que les détailleurs pensent des

Tampons à Mouches

DE

WILSON

Le meilleur tue-mouches fabriqué.

M. E. M. Devitt, de Waterloo, Ont., écrit comme suit: "Veillez m'envoyer immédiatement un étalage de vitrine de vos Tampons Tue-Mouches. Je viens justement de recevoir trois caisses de D. D. Co."

M. F. T. Ansell, de Sherbrooke, Qué., écrit: "Nous ne vendons que vos Tampons Tue-Mouches."

M. E. W. Boyle, de London, Ont., écrit: "La demande pour les Tampons à mouches de Wilson augmente à chaque saison."

M. Geo. H. Cameron, de Dauphin, Man., écrit: "Nous vendons une grande quantité de Tampons Tue-Mouches de Wilson."

Evitez les Imitations peu Satisfaisantes.

qu'on nomme "un poids public", c'est-à-dire dans un édifice où sont montées des balances qui appartiennent à la municipalité de la petite ville d'Alkmaar. Ces respectables balances datent de 1692, ce qui ne les empêche point de toujours fonctionner à la satisfaction générale.

Avant de finir, nous ferons remarquer que ces fromages, qui se vendent d'ordinaire 20 gulden, ou environ \$8.40 les 45 kilos, portent la qualification de fromages d'Edam, alors que c'est bien de la région d'Alkmaar qu'ils proviennent.

ASSOCIATION CANADIENNE DES DROGUISTES

L'Association Canadienne de Droguistes en gros a eu sa réunion annuelle lundi à Halifax et a procédé à l'élection de ses officiers pour l'année courante. Voici le résultat de l'élection:

Président Honoraire, Henry H. Lyman, Montréal; président, W. S. Kerry, Montréal; 1er vice-président, Frank C. Simpson, Halifax; second vice-président, T. M. Henderson, Vancouver; troisième vice-président, G. H. C. Carson, Toronto; secrétaire, Wm. M. Matison, London; trésorier, W. S. Elliot, Toronto.

Bureau de Direction—Chas. McD. Hay, Toronto; Arthur Lyman, Montréal; R. W. Tingling, Hamilton; J. W. Knox, Montréal; H. W. Barker, St. John; Wm. Skinner, Kingston; D. W. Bole, Winnipeg.

Comité Exécutif — C. McD. Hay, G. H. Parkson, W. S. Elliott, C. W. Tingling, M. Matison.

La prochaine réunion aura lieu à Toronto.

Les membres de l'association ont été l'objet d'une réception des plus cordiales à Halifax.

UN NOUVEAU POIVRE

On sait que de toutes les épices qui entrent dans notre consommation journalière, le poivre est une de celles qui coûtent le plus cher et sur laquelle portent le plus volontiers la fraude et la sophistication.

La France—bien que quelques-unes de ses colonies, comme la Guyane notamment, produisent un poivre estimé—est généralement tributaire, pour ce produit des marchés de Londres et de l'Indo-Chine. Des capitaux français considérables sont drainés par cette voie à l'étranger.

Mais voici qu'on annonce l'importation d'une espèce nouvelle, et possédant tous les caractères d'un poivre de première qualité.

Le professeur Moissan a présenté récemment à l'Académie des Sciences un mémoire dans lequel le docteur Barillé, pharmacien principal de l'hôpital Saint-Martin, annonce qu'il a fait l'analyse d'un poivre nouveau importé récemment du cercle de Kissi, situé sur la frontière Libérienne (Haute-Guinée).

Ce poivre, le "piper Famechoni-Hec-

kel", du nom d'un médecin militaire, croyons-nous, et d'un naturaliste, croît dans cette région à l'état sauvage assez abondamment.

Les grains, généralement très petits, sont caractérisés par la présence d'un peucelle à leur base; ils donnent une poudre d'un brun rougeâtre, très parfumée, d'une saveur aromatique spéciale.

Les conclusions de l'intéressant mémoire du docteur Barillé sont les suivantes:

Le poivre de Kissi est un poivre à pipérine, riche en huile volatile et ne se rattachant à aucune espèce connue; il est utilisable à la fois comme épice et comme condiment, c'est donc une contribution nouvelle à ajouter aux plantes utiles des colonies françaises.

VIEUX BATEAUX

Nous comprenons très bien le souci qu'ont les directeurs des grandes compagnies, en général, de faire produire au capital placé dans les entreprises dont ils ont en main l'administration, les plus gros dividendes possibles. Mais il est difficile de penser que certaines compagnies risquent, pour obtenir ces gros dividendes, de courir et de faire courir aux autres les plus graves accidents.

Les journaux quotidiens ont, ces temps derniers, porté des plaintes contre la compagnie Richelieu et Ontario, plaintes qui sont l'écho de celles du public. Elles ne paraissent nullement exagérées.

Ainsi le "Longueuil", qui fait le service entre la ville du même nom et la cité de Montréal, vient d'être mis en cale-sèche, l'inspection qui en a été faite alors a prouvé qu'il était grand temps de faire un sérieux examen de la plupart des vieux bâtiments que la susdite compagnie met au service de ses passagers.

Nous avons eu sous les yeux, il y a quelque temps, un tableau indiquant la date de construction de chacun des navires en service à la compagnie. Par leur ancienneté, tous ces bateaux sont évidemment sujets à plus ou moins de détérioration; ils ne sont plus à la hauteur des circonstances, car ils manquent, pour la plupart, de rapidité, n'offrent guère de confort aux voyageurs et rendent les voyages rien moins que désagréables aux touristes.

En dehors de toutes ces raisons qui militent en faveur d'une inspection sérieuse en cale-sèche de tous les navires, à des périodes assez rapprochées, nous devons ajouter qu'au point de vue canadien les touristes étrangers qui viennent au Canada doivent avoir une bien triste opinion de notre service de navigation intérieure pour le transport des passagers. Les bateaux de la Cie Richelieu et Ontario ne sont certes pas un crédit,

ni pour le pays, ni pour la métropole du Canada.

Espérons que la construction du Nouveau "Montréal" qui tout dernièrement a été mis à flot est le commencement d'une réforme sérieuse; mais en attendant qu'on ait pu construire de nouveaux bateaux pour remplacer les anciens, nous serions heureux d'apprendre que la Compagnie fait passer, à tour de rôle, en cale-sèche et visiter complètement tous ses vieux moyens de transport.

Le public entreprendrait plus volontiers des excursions sur notre beau fleuve, où toujours on respire un air frais même par les journées les plus chaudes, s'il avait plus de confort à bord des bateaux et s'il était certain que ceux-ci subissent souvent l'inspection complète qu'exigent de vieux bâtiments.

LES CONFITURES

L'armée anglaise a fait, durant la guerre du Sud de l'Afrique une consommation considérable de confitures et de marmelades, comme l'indiquent les chiffres ci-dessous. Si l'Anglais est gros mangeur de viande, il ne déteste pas les douceurs, comme on va le voir. Si la frugalité des Spartiates est proverbiale, le courage et l'endurance du soldat anglais ne le sont guère moins; aussi devons-nous reconnaître qu'il n'est pas nécessaire de s'en tenir au clair brouet pour combattre avec acharnement. À la guerre il faut surtout du cœur; une bonne nourriture agrémentée de quelque douceur ne saurait l'enlever; elle peut au contraire relever les forces et l'énergie des vaillants. Le sucre d'ailleurs est un aliment, qu'il soit donné en confitures ou autrement.

Voici comment se répartissent les diverses confitures consommées dans l'Afrique du Sud par les troupes anglaises.

	Produits		Total
	Anglais	des Colonies	
	Lbs.	Lbs.	Lbs.
Abricot.....	6,002,155	1,551,000	7,553,155
Groseilles.....	6,763,283	652,000	7,415,283
Prunes.....	5,386,433	1,716,000	7,102,433
Fraises.....	2,371,400	50,000	2,421,400
Autres.....	961,606	1,957,400	2,919,006
Marmelade.....	7,171,485	7,171,485
	28,656,362	5,926,400	34,582,762

Soit un total de 15,438 tonnes, nécessitant l'emploi de 515 wagons de 30 tonnes à chargement complet.

A LIRE

Nous publions aujourd'hui dans une autre colonne un certificat remarquable, signé par M. le Dr M. Fiset, Analyste Public à Québec.

Nous recommandons à chacun de nos lecteurs de le lire attentivement et d'en faire son profit à l'occasion.

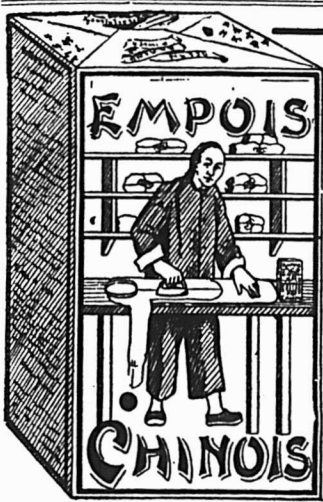

L'EMPOIS CHINOIS

est vendu par tous les marchands de gros de la Puissance ; si toutefois votre fournisseur ne l'obtient pas, envoyez-nous une carte postale, et nous serons content de vous en vendre.

Nous payons le fret, par lot de 5 caisses, à n'importe quelle distance.

— S'ADRESSER A —

MOULIN OCEAN, MONTREAL.

SI vous voulez acheter ce qu'il y a de meilleur — véritablement ce qu'il y a de meilleur — demandez au marchand de gros dont vous achetez vos marchandises, la marque

“ GOLD LABEL ”

Saumon Rouge Sockeye de la Rivière Fraser

— ET —

La Marque “ GOLD LABEL ” du MAQUEREAU et du HOMARD.

Seuls Agents de vente pour le Canada et les Etats-Unis des Vinaigres et Marinades de BROSSEAU & CO., et MICHEL LEFEBVRE VINEGAR WORKS.

Ecrivez,
Télégraphiez ou
Téléphonez à

THE “ OZO ” CO. LIMITED

Pour ses cotations sur **Thés, Epices, Cafés, Balais, Vinaigre.**

Bureau Principal et Entrepot : **RUE ST-PAUL, MONTREAL.**

Usine à St-Hyacinthe, Qué.

Une faveur accordée a contre cœur ressemble à une rose sans parfum ou à un thé inférieur après avoir bu du thé Blue Ribbon.



A. RACINE & CIE

IMPORTATEURS ET
— EN —

Marchandises Sèches

Générales

DE TOUTES SORTES.

340 et 342 Rue St-Paul

— ET —

170 et 101 rue des Commissaires

MONTREAL.



Mercredi, 13 août 1902.

La semaine a été froide et pluvieuse, peu favorable au commerce, aux touristes, aux travaux du dehors, de même qu'à ceux de la fenaison qui commencent à être en retard dans notre district. Cependant, les marchands ne se plaignent point; au contraire, ils ont toute confiance de reprendre le temps perdu. Ils comptent, pour cela, sur une saison d'automne plus clémente et plus active, et ils se préparent en conséquence. Le fait est que l'achalandage des magasins est quelque chose qui étonne quand on prend soin de l'observer de près. Les établissements à la mode s'empressent littéralement durant les heures d'affaires, et c'est un va-et-vient ininterrompu. La clientèle se compose, en majeure partie, de citadins, mais le nombre des acheteurs venus des campagnes est parfois presque aussi considérable: tandis que les touristes, qui décidément nous arrivent en foule, contribuent dans une large proportion au mouvement des affaires. Il est bien certain qu'il faut toujours considérer les choses à un point de vue relatif, et que la distance qui nous sépare des grands centres commerciaux est encore considérable quant à ce qui concerne la multiplicité, l'ampleur et la variété des transactions. Toutefois, étant donné le milieu spécial et les circonstances, tout le monde s'accorde à reconnaître que le progrès, s'affirme en toutes choses et que la transformation pour le mieux s'opère comme à vue d'oeil. Cela se constate par les constructions gigantesques que des institutions financières, étrangères à la ville, font ériger dans divers quartiers, et aussi par l'augmentation du prix de la propriété immobilière. Ce qui aurait semblé de l'exagération il y a quelques années, dans le prix des loyers, par exemple, pour magasins, opérations de courtage, etc., paraît aujourd'hui tout naturel, et les anciens propriétaires s'étonnent des prix payés pour location de simples bureaux d'affaires. Nous n'en sommes qu'au début, cependant, et c'est l'opinion générale que nous en verrons bien d'autres d'ici à quelques années.

La question d'un service de steamers à grande vitesse est fort intéressante pour Québec, et, quoi qu'on en dise, tout le monde s'en occupe. Les corps publics ont déjà fait valoir leurs raisons, et le Canada entier est renseigné sur les a-

vantages exceptionnels de Québec. Il ne fait aucun doute pour nos hommes d'affaires que l'intérêt public exige, même, les circonstances le permettent, que la tête de la ligne de la grande navigation océanique soit à Montréal, et nous comprenons que les hommes d'affaires de la métropole commerciale, s'agitent dans ce sens. D'un autre côté, si des obstacles insurmontables s'opposent à la réalisation de ce projet, nous croyons qu'il importe aux intérêts généraux du Dominion de ne pas laisser sacrifier Québec comme port terminus. Du moment que la question se pose d'assurer l'existence et le fonctionnement d'un service rapide de première classe par voie maritime de manière que les passagers tant du Canada que des Etats-Unis y trouvent un avantage incontestable, il semblerait que la route du St-Laurent s'impose et que tous les efforts doivent être faits pour ne point l'exclure. C'est ainsi que le public de Québec envisage actuellement la question, sans tenir compte plus particulièrement de l'intérêt particulier de notre ville.

QUOTATIONS, 13 AOUT 1902

Voici la liste des prix du commerce des épiceries et provisions:

EPICERIES

Les sucres et les sirops subissent un léger changement.

Sucres:—Sucres jaunes, \$2.95 à \$3.35; Ex-ground, 5c; Granulé, \$3.65 à \$3.75; Paris Lump, 5 1-2c à 6c, Powdered, 6c à 6 3-4 cents.

Mélasses:—Barbade pure, tonne, 25c à 26c; Porto-Rico, 39c à 42c; Fajardos, 34c à 36c.

Beurre:—Frais, 14c; Marchand, 14c à 15c; Beurrerie, 19c.

Oeufs:—13 cents.

Conserves en boîtes:—Saumon, \$1.00 à \$1.65; Clover leaf, \$1.50; Homard, \$2.50 à \$2.70; Tomates, \$1.25; Blé-d'Inde, 85c à 90c; Pois, 85c à \$1.00.

Fruits secs:—Valence, 8c à 9c; Sultana, 10c à 13c; Californie, 8c à 10c; C. Cluster, \$2.40; Imp. Cabinet, \$2.50; Pruneaux de Californie, 7 1-2c à 9c; Imp. Russian, \$4.60.

Tabac canadien:—En feuilles, 8c à 10c; Walker wrappers, 15c; Kentucky, 12c; et le White Burleigh, 15c; Connecticut, 12c à 15c.

Planches à laver:—Favorites, \$1.70; Waverly, \$2.00; Imp. Globe, \$2.00; Water Witch, \$1.60; King, \$2.00; Victor, \$2.10;

Balais:—2 cordes, \$1.50 la doz; 3 cordes, \$2.00; 4 cordes, \$3.00.

FARINES, GRAINS ET PROVISIONS

Farines:—Forte à levain, \$2.00 2e à boulanger, \$1.95; Patent Hungarian, \$2.25; Patente, \$1.85; Roller, \$1.80; Fine,

\$1.55; Extra \$1.65; Superfine, \$1.60; Bonne commune, \$1.45 à \$1.50.

Grains:—Avoine, 53 cents à 55 cents; Province, 52 1-2c; Orge, par 48 lbs, 80c; Orge à drèche, 80c; Blé-d'Inde, 80 cents; Sarrasin, 70 cents à 75 cents; Son, 90 cents; Pois, \$1.10.

Lard:—Short Cut, par 200 lbs, \$24.00; Clear fat, \$25.50; Clear Black, \$26.50; Saindoux pur, le seau, \$2.40; Composé, le seau, \$1.90; Chaudière, \$1.85; Jambon, 13 1-2c à 14c; Bacon, 12c à 13c; Porc abattu, \$9.00 à \$9.50.

Poisson:—Morue No 1, \$4.50; Saumon, No 1, \$14.00; No 2, \$13.00; No 3, \$10.50; Hareng No 1, \$4.50; No 2, \$3.50.

Huiles:—Loup marin, 40c; Morue, 32 1-2c; Marsouin, 32 1-2c.

Les manufacturiers du Dominion ont été les hôtes, durant quelques heures, de leurs confrères de Québec, cette semaine. Il y a eu échange de compliments et d'idées, avec cette conséquence que nos industriels se sont pleinement montrés à la hauteur de la situation. Au cours des remarques de l'un de nos grands fabricants de chaussures, il a été affirmé que, dans ce genre d'affaires, vingt-six manufactures donneraient actuellement de l'emploi à plus de 5,000 personnes, et payeraient plus de \$40,000 de salaires chaque semaine. Le pouvoir commercial et social de l'industrie, en tant que facteur de la richesse nationale, a été mis en pleine évidence, et il a été démontré que si l'agriculture était l'un des éléments de prospérité dans le pays, l'industrie, dans toutes ses applications ne lui céderait pas en importance. L'on a beaucoup parlé de la protection accordée aux industries nationales dans les pays étrangers et spécialement aux Etats Unis.

Le conseil de ville a refusé d'accorder une exemption de taxes et de garantir un emprunt en faveur d'une manufacture d'armes à Québec. Cela paraît indiquer une détermination de laisser à l'initiative individuelle et au capital privé le soin de développer l'industrie dans notre milieu. L'opinion est dans ce sens, l'argent des contribuables devant être employé pour les améliorations publiques plutôt que pour des entreprises individuelles.

L. D.

Prix avantageux

MM A. Robitaille & Cie offrent du raisin, en boîtes de 14 lbs, à 5 1-2c la lb.

Ils ont aussi des noix, façon Grenoble, en bonne condition et de qualité supérieure à la noix Maillet à 8 cts.

Signalons encore leurs lards, Short Cut à \$23.50.

Ces prix pour commandes immédiates.

PAPIER-GLU à mouches, cacheté, TANGLEFOOT

EFFICACE

Attrape la mouche et les germes de maladie qu'elle transporte avec elle.



HYGIENIQUE

Imperméable. Longue durée Employé dans le monde entier.

THE O. & W. THUM CO., Mfrs, Grand Rapids, Mich., E.U.A.
NEW YORK: 15 Jay Str. SAN FRANCISCO: 121 California St.

J. W. HILL

Propriétaire d'entrepôts

Entrepot, Réfrigérateur public pour effets périssables en douane ou libres

ENTREPOT No 73

Ma asin: Coin William et Queen,

Bureau: 48 rue William, MONTREAL

SEL + Stocks complets en mains + **SEL**
POUR

Fromage, Beurre, Table, Conserve de viandes, Réfrigérateurs et usages généraux.

VERRET, STEWART & Co., MONTREAL.

Je paie les plus hauts prix du Marché pour Beurre et

FRANK DUCKETT

55 RUE WILLIAM MONTREAL

EXPORTATEUR DE

P. O. Boîte 296

Fromage. **Beurre et Fromage** Bell Tél. Main 1771

M. A. CARDINAL
BEURRE, FROMAGE et PROVISIONS

Je paie toujours le plus haut prix du marché. Retours faits promptement. Avances libérales sur consignations.

Fournitures et Matériels pour Beurreries et Fromageries.

Tél. Bell MAIN 2861

145, Place Youville, MONTREAL.

LOTS A BATIR

Dans la plus belle et la plus saine partie de la ville . . .

A. & H. LIONAIS, Props

25 rue St-Gabriel.

CIE FRANCO CANADIENNE

LIGNE DE STEAMERS

ST-JEAN, N.-B.

AU

Havre et a Anvers

DE MONTREAL

SS. MANCHESTER SHIPPER

Vers le 1 Mai

Pour renseignements, concernant le fret, etc., s'adresser au No 223 rue des Commissaires, Montréal.



COLD STORAGE

Circulation d'air froid et sec, Ventilation parfaite, Température appropriée à la nature des produits à conserver.

Conservation, d'après les méthodes scientifiques les plus approuvées, de

Beurre, Fromage, Œufs, Fruits.

Coin des rues des Sœurs Grises et William, Montréal.

O. M. GOULD, GÉRANT

ALFRED TRUDEL, Président.

J. T. TRUDEL, Secrétaire-Trésorier.

F. X. O. TRUDEL, Gérant.

CAPITAL \$50,000

LA COMPAGNIE DE LAITERIE ST - LAURENT

Successeurs de ALFRED TRUDEL & CIE.

Beurre, Fromage, Boites, Etc.

Agence Générale des Célèbres Ecrémésés "U. S."

Engins. Barattes, Malaxeurs, et tout matériel et toutes Fournitures de Beurreries et Fromageries.

Demandez nos Prix et nos Catalogues

Bureau Principal : **ST-PROSPER DE CHAMPLAIN, P. Q.**

Succursale à Montréal : chez MM. ST-ARNAUD & CLEMENT
Tel. Bell Main 3878 10, Place d'Youville

Succursale à Québec : chez MM. EUG. PICHÉ & CIE
Tel. 1232. 92, rue Dalhousie

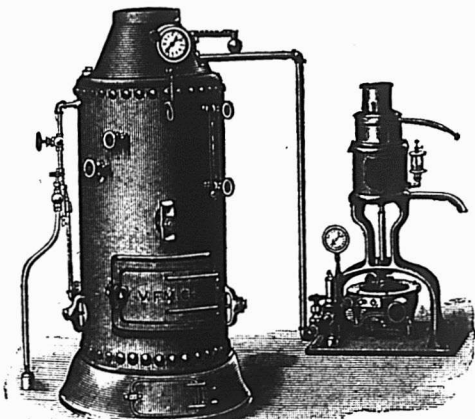

Epiceries, Provisions, Vins et Liqueurs

REVUE GENERALE

Montréal, 14 Août, 1902.

COMMERCE

Bien que les affaires ne soient pas aussi actives qu'elles le sont en dehors de la saison chaude, le commerce ne manque pas d'une certaine ampleur pour un mois d'août. Dans l'épicerie, par exemple, il ne semble pas y avoir de mort-saison cette année.

Dans la ligne de la quincaillerie, les ordres ne manquent pas pour les livraisons d'automne. Dans la branche des marchandises sèches ce sont surtout les ordres de rassortiment qui donnent pour le moment.

Dans le commerce de détail on fait facilement face aux échéances, ce qui dénote une bonne situation.

A la ville, le travail ne manque pas; la navigation occupe nombre de gens; les travaux du port et la construction donnent de l'emploi à maints ouvriers tandis que les manufactures de tout genre travaillent sans chômage.

A la campagne, si la récolte est en retard, elle ne paraît pas compromise; cependant il faudrait une température plus élevée que celle de ces derniers jours pour assurer une bonne moisson.

Mais ce qui assurera l'aisance des cultivateurs, c'est le prix soutenu jusqu'à présent des produits de l'industrie laitière.

FINANCES

L'activité à la bourse s'est plusieurs fois manifesté cette semaine. On remarque également qu'en dehors des affaires de spéculation il s'est fait de bonnes ventes pour la mise en portefeuille en titres de banques.

La cote est bien tenue pour la plupart des valeurs. Les Dominion Steel assez actifs sont en hausse. L'action ordinaire Dominion Coal s'est vendue à 142. La Nova Scotia Steel est à 115; on annonce une augmentation du capital-actions de cette Compagnie; chaque actionnaire ancien serait appelé à souscrire à une action nouvelle par trois actions anciens. En émettant le nouveau capital les Directeurs ont en vue l'ouverture d'une nouvelle mine de charbon, la construction

de nouveaux fours à coke et d'une nouvelle fonderie. Les rumeurs de fusion avec la Dominion Steel et la Dominion Coal n'étaient-ils que des bruits en l'air, ou la question de fusion est-elle tombée à l'eau ou simplement ajournée? Nous ne saurions encore le dire.

Le C. P. R., action ancienne a fléchi à 137 1-4 et l'action nouvelle gagne 1 point à 134 1-2.

Les valeurs de traction sont tenues fermes, notamment le Twin City.

La Richelieu et Ontario a perdu 11-2 point à 106.

Voici les prix atteints par les principales valeurs; nous ne donnons que celui de la dernière vente pour chacune d'elles:

C.P. R. (ancienne).....	137½
“ (nouvelle).....	134½
Twin City anc.....	125
“ “ (nouv).....	123
Duluth (comm.).....	18
“ (pref.).....	32½
Montreal Str.....	273
“ “ (bons).....	107
Toronto “.....	121¾
St John “.....	114
Toledo Ry.....	34½
Detroit United Ry.....	86¾
Halifax Tr. (actions).....	111
“ (bons).....	104¾
Hamilton Elect. Ry.....	87½
Winnipeg St.....	140½
Rich. & Ontario.....	106
Dominion Coal.....	142
“ “ (pref.).....	114
“ “ (bons).....	110
Interc. Coal.....	50
“ (bons).....	94
Merchants Cotton.....	86
Moutmorency Cotton.....	100
“ “ (bons).....	100
Dom. Cotton.....	60
Montreal Cotton.....	130
Col. Cotton (actions).....	60
“ “ (bons).....	101½
Dom. Steel (pref.).....	99½
“ (ord.).....	68¾
“ (bons).....	92
Nova Scotia Steel.....	115
“ “ (pref).....	122
“ “ (bons).....	110½
Montreal Power.....	99
Can. Gen. Electric.....	220¾

Commercial Cable.....	165½
“ “ (bons rég.).....	100
Montreal Telegraph.....	168
Bell Telephone (ancien).....	167
“ (nouv).....	160
Canadian Rubber.....	100
Laurentide Pulp.....	80
“ “ (bons).....	105
Lake Superior.....	28½
B. C. Packers' Assn.....	103
Ogilvie F. M. Co. (pref).....	123¾
“ “ (bons).....	114

REVUE DES MARCHÉS

EPICERIES

Jusqu'à présent il n'y a pas eu d'arrêt dans l'activité exceptionnelle qui a caractérisé le commerce de gros de l'épicerie cette année.

Le représentant d'une de nos importantes maisons nous disait encore ce matin qu'à en juger d'après le nombre et l'importance des commandes on pourrait se croire transporté à l'époque des fêtes. Les paiements continuent à être de premier ordre.

Sucres

Le marché local est plus ferme qu'il ne l'a été depuis assez longtemps. Les nouvelles encourageantes qui arrivent de New-York sont cause de ce regain de fermeté.

Si le sucre granulé augmente à New-York il est plus que probable que nos raffineries avanceront leurs prix.

Tapioca

Le tapioca dont les prix avaient faibli il y a quelque temps est redevenu ferme. Les qualités Pearl et Seed valent aujourd'hui 1-4 de ct de plus.

Sagou

Bien que le sagou, en se basant sur le coût d'importation, vaille 4 1-4c rendu à Montréal, les maisons de gros continuent à le vendre de 3 1-2c à 4c la lb.

Fèves blanches

Le prix des fèves blanches monte tous les jours; on les cote maintenant de \$1.65 à \$1.70 le minot.

Fèves au lard

Bien que les manufacturiers de fèves au lard aient augmenté leurs prix, les maisons de gros n'ont pas encore modifié leurs listes. Il faut s'attendre à un



Les Confitures, Gelées et
Marmelades de Graham...

sont bien connues dans tout le
Dominion comme les types
de la qualité. Quand vous
donnerez une commande es-
sayez-les.

Canada Preserving Co
HAMILTON.

Agent : W. S. SILCOCK,
P.O.B. 1085. MONTREAL.

-- C'est une mar-
chandise honnête
et juste l'article
pour -- créer -- ou
étendre un cou-
rant d'affaires.



Les meilleurs épiciers se font un
devoir d'en tenir toujours en stock.

J'AI LA CERTITUDE D'AVOIR
A VOUS OFFRIR le GENRE de

CHAPEAUX

dont vous avez besoin pour la saison prochaine.

Attendez la visite de mon voyageur si nous avons
déjà fait affaire ensemble, sinon écrivez moi car il est
dans votrè intérêt de connaître ma marchandise.

J. ARTHUR PAQUET, QUEBEC.

Les
VIANDES en
CONSERVES de **CLARK**

sont des lignes populaires dans
les familles.

Elles commandent une vente
rapide avec bien peu d'efforts.

LE

Sel de Table Windsor

N'A PAS SON RIVAL

**TOUS LES EPICIERIS
LE SIROP D'ANIS GAUVIN**

n'a pas son égal pour toutes les maladies de l'enfance.

Les marchands peuvent le recommander sans crainte à leurs clients.

En vente chez tous les Marchands de gros.

Dépot Général : **J. A. E. GAUVIN**
1286 Rue Ste-Catherine, Montreal.

LA PURETÉ ET L'EXCELLENCE DU

Cacao Hygiénique et Perfection de
Chocolat Queen's Dessert, Royal
Navy et Perfection de . . .
Glaçages de Cowan.

COWAN

Barres de Chocolat à la Crème, Gingembre au Chocolat,
Wafers, etc, et le fameux mélange de **Café** de Cowan
en font les produits les plus populaires pour tous les épiciers.

THE COWAN CO., LIMITED, - - TORONTO

AVOINE ROULÉE

Les Epiciers de Gros préfèrent tous la marque
"MAPLE LEAF" de Thomson, parce que leurs
clients demandent cett marque, sachant
qu'elle est toujours digne de confiance.

JOHN WILKINS,

Agent des Meuniers,

281, Rue des COMMISSAIRES, MONTREAL.

LES SUCRES sont BON MARCHÉ

Et les meilleurs sont les meilleurs marché

DEMANDEZ et VOYEZ a ce qu'on vous livre

L'Extra
Granulé de *Redpath*

Et autres grades de raffinés qui sont
de la plus haute qualité et pureté . . .

THE

CANADA SUGAR REFINING CO.,

MONTREAL.

Limited

changement prochain étant donné l'avance qui se produit d'une façon régulière chaque semaine depuis peu, sur le prix des fèves blanches.

Amandes écalées Valence

Ces amandes deviennent d'une grande rareté; elles ont atteint cette semaine le prix de 25c à 27c la lb, suivant qualité.

Raisins Malaga

Les raisins de table façon Malaga sont pour ainsi dire épuisés. Les stocks qui restent à Montréal sont entre les mains du commerce de détail.

Bluets en conserves

Les paqueteurs de bluets en conserves annoncent que, vu la mauvaise récolte, ils ne seront en mesure de livrer qu'une certaine partie des ordres qui leur ont été donnés par les maisons de gros.

Salaisons

Les lards américains de premier choix font défaut sur notre marché; on ne peut s'y procurer des lards Armour, 30-40, 50-60.

Quant aux marques secondaires il y a à constater une diminution de prix variant de 25c à 50c par quart.

GRAINS ET FARINES

Marchés étrangers

Les derniers avis télégraphiques cotent comme suit les marchés d'Europe:

LONDRES—

Blé en transit: ferme.

Maïs: peu offert.

Chargements Blé Californie

Standard No 1..... 30 s

Chargements Blé Walla

Walla..... 00 0

Blé Printemps du Nord No 1.. 00 s 0 d

Maïs La Plata..... 20 s 6 d

LIVERPOOL—

Blé disponible: faible.

Maïs disponible: soutenu.

Blé de Californie Standard

No 1..... 6 s 4 d

Blé du printemps No 2..... 6 s 1½ d

Futurs: Blé tranquille.

Sept..... 5 s 11¾ d

Déc..... 5 s 10¾ d

Futurs Maïs nominal.

Sept..... 0 0

Octobre..... 0 0

ANVERS—

Blé disponible soutenu.....

Blé roux d'hiver No 2..... 15¾

PARIS—

Blé: soutenu.

Août..... 21.85

Nov Fev..... 20.35

Marchés américains

Depuis quelque temps on prédit une hausse sur les marchés aux grains et on prétend qu'on verra le blé à \$1.00 le boisseau. On sait ce que valent souvent ces prédictions; toutefois, la baisse paraît enrayée.

Le blé a avancé de près de 2 cents mardi et a eu une autre avance hier. Le

maïs et l'avoine qui avaient également subi de fortes baisses se sont relevés en sympathie avec le blé, mais n'en restent pas moins plus bas qu'à nos dernières cotes.

On cotait hier sur le marché de Chicago :

	Sept.	Déc.	Mai
Blé.....	70½	67½	70½
Blé-d'inde.....	52½	41½	39½
Avoine.....	26½	26	30½

Marchés canadiens

Nous extrayons du "Commercial" de Winnipeg du 9 août 1902, le rapport suivant:

Le marché de Winnipeg, quoi que très peu actif est toujours ferme. Il n'y a que peu de blé disponible.

No Idur.....	75½c
2 ".....	00c
3 ".....	00c
1 du Nord.....	73½c
2 du Nord.....	71½c
3 du Nord.....	00c

en entrepôt Ft William ou Pt Arthur ou disponible.

Marché de Montréal

L'avoine est faible et à prix irréguliers; on la cote actuellement en magasin à 47c pour no. 2, blanche.

Il ne se fait pas encore de livraisons de grains nouveaux de l'Ouest; les prix sont purement nominaux.

En farines de blé, le ton est à la fermeté avec des prix plus élevés pour le grain sur les marchés étrangers. Nous ne modifions pas nos cotes précédentes sauf pour les straight rollers qu'on peut obtenir aux nouveaux prix.

En issues de blé, la demande est bonne et les anciens prix sont maintenus.

La farine d'avoine roulée n'a pas suivi la baisse de l'avoine; elle reste aux anciens prix.

FROMAGE

Marché anglais

MM. Marples, Jones & Co., nous écrivent de Liverpool, le 1er août 1902:

La demande a été tranquille avec une tendance à la baisse. Les stocks disponibles sont modérés moins forts que ceux de l'an dernier.

" Nous cotons : s. d. s. d.

Nouveaux fromages supérieurs colorés des E. U..... 48 0 à 49 0

Nouveaux fromages supérieurs colorés du Canada..... 49 0 à 50 0

Nouveaux fromages supérieurs blancs..... 48 0 à 49 0

Marchés américains

Ogdensburg, N. Y., 9 août.—Présenté 2141 boîtes doubles vendues à 9 1-4c.

Utica, N. Y., 11 août.—Ventes de 6570 boîtes; prix payés 9c et 9 1-8c.

Marché d'Ontario

Brockville, 7 août.—Présenté 2055 colorés et 1507 blancs. Prix payés 9 9-16c et pour quelques lots de colorés 9 5-8c.

Vankleek Hill, 7 août. — 1153 boîtes vendues à 9 9-16c.

Madoc, 7 août.—Ventes, 300 boîtes à 9 7-16c et 700 à 9 3-8c.

Kingston, 7 août.—Ventes: 700 boîtes à 9 9-16c.

Tweed, 7 août.—Présenté: 850 boîtes; 680 vendues à 9 7-16c.

Winchester, 7 août.—Présenté: 1090 boîtes; ventes: 253 colorés et 258 blancs à 9 5-8c.

Kemptville, 8 août.—Présenté 1045 boîtes fromage coloré. Tout vendu; prix, 9 5-8c et 9 11-16c.

Iroquois, 8 août.—Présenté 969 boîtes; 410 vendues à 9 11-16c.

Napanee, 8 août. — Présenté 1182 blancs et 395 colorés. Environ 700 vendus à 9 1-2c.

Perth, 8 août.—Présenté 2,000 boîtes de blanc et 700 de coloré; tout vendu à 9 1-2c.

Belleville, 9 août. — Présenté 2170 blanc et 365 colorés; prix payés 9 5-8 9 9-16 et 9 1-2c.

London, 9 août.—Présenté 3000 boîtes. Prix payés 9 1-2c et 9 3-4c.

Cornwall, 9 août. — Présenté: 1381 blancs, 571 colorés et 48 américains. Prix payés 9 5-8c pour blanc, et 9 11-16c pour colorés; 70 boîtes non vendues.

Ingersoll, 12 août.—Présenté 680 boîtes de coloré; prix offerts de 9 1-4 à 9 1-2; pas de ventes.

Campbellford, 12 août. — Offert 1405 boîtes de blanc, tout vendu à 9 1-2c.

Woodstock, 13 août. — Présenté 665 boîtes de coloré et 363 de blanc. Ache-teurs offrant 9 1-4c et vendeurs demandant 9 1-2c. Pas de ventes notées.

Picton, 13 août.—Présenté 950 boîtes de coloré. Tout vendu à 9 5-8c.

Stirling, 13 août.—Présenté 840 boîtes. Ventes 560 à 9 11-16c et 280 à 9 11-16c.

Madoc, 13 août.—Présenté 900 boîtes de blanc; 670 vendues à 9 5-8c.

Russell, 13 août.—Présenté 450 boîtes; prix offert 9 5-8c; pas de ventes.

Marché de Québec

Cowansville, 9 août. — Présenté 1139 boîtes. Ventes: 120 boîtes à 9 5-8c et 1019 à 9 9-16c.

Chicoutimi, 9 août. — Présenté: 2000 boîtes environ de coloré. Prix payé 9 9-32c.

Marché de Montréal

Au quai, lundi dernier, 9 1-2c était le prix régulier pour le fromage offert en vente; on a présenté environ 8000 boîtes.

Notre marché ne ressemble pas à ceux de la campagne qui sont actifs; ici, c'est le calme; les détenteurs n'obtiennent guère que 9 1-2c et quand le fromage est tout-à-fait choi on ne dépasse pas 9 3-4c. Il y a quelque demande cependant pour une qualité secondaire que les exportateurs s'offrent à payer 9c et 9 1-4c., mais quand ils examinent le fromage c'est plutôt

J. A. Vaillancourt

Marchand de **BEURRE, FROMAGE, PROVISIONS**

Achète aux plus hauts prix du marché, et vend à commission tous les produits de la ferme. Avances libérales sur consignations. Fournitures générales pour Beurreries et Fromageries. Spécialité de Tinettes pour Beurreries. Boîtes paraffinées, de 56 lbs, pour l'expédition du beurre. Sels Higgins, Ashton et Windsor, les meilleurs pour beurreries.

578, 580 et 582 RUE ST-PAUL, . . MONTREAL

Tel. Bell Main 907.

GEORGE HODGE & Cie

EXPORTATEURS DE BEURRE ET FROMAGE

119 rue King, et 26 et 28 rue William, Montréal.

Attention spéciale aux consignations.

Entrepot frigorifique de première classe.

QUEBEC STEAMSHIP CO.

LIMITED

LIGNE DU ST-LAURENT

SS. "CAMPANA"

1700 Tonnes

PREMIER DEPART DE MONTREAL

LUNDI, 25 AOUT

à 2 heures P.M.

Et après, tous les **Seconds Lundis**, quittant Québec le jour suivant à **MIDI** pour **Pointe au Père, Gaspé, Malbaie, Percé, Cape Cove, Grand River, Summerside, Charlottetown et Pictou.**

Pour fret, passage et cabines, s'adresser à

J. G. BROCK & CO., Agents,
211 Rue des Commissaires, - MONTREAL

LIQUIDATION de la LIBRAIRIE VILLE-MARIE
\$10,000.00

De Marchandises vendues à Grand Sacrifice

DENIS DESILETS, Libraire,

1702 RUE NOTRE-DAME Coin de la Place d'Arme

ST-ARNAUD & CLEMENT

BEURRE - - FROMAGE - - ŒUFS - - PROVISIONS

FOURNITURES EN TOUS GENRES POUR BEURRERIES ET FROMAGERIES

Specialite : Tinettes, Boites a Beurre, et Bois pour boite a fromage au char

Veuillez nous offrir votre Beurre, Fromage et Provisions.

Nous sommes toujours acheteurs.

Correspondance sollicitée.

10 PLACE YOUVILLE (ancien No 4 rue Foundling), **MONTREAL.**

THE CANADA COLD STORAGE COMPANY, LIMITED, 51-53, RUE WILLIAM, MONTREAL

BUREAUX:

LES MAGASINS LES PLUS GRANDS ET LES MIEUX OUTILLÉS DE LA PUISSANCE DU CANADA

CHAMBRES POUR BEURRE, FROMAGE, ŒUFS, VIANDE, FRUITS ET LEGUMES

A N'IMPORTE QUELLE TEMPÉRATURE DESIRÉE

ENVOYEZ-NOUS VOS PRODUITS A VOTRE ORDRE, A NOS SOINS

ET VOUS SEREZ SATISFAITS DU RÉSULTAT

NOUS VOUS RÉFÉRONS AUX PLUS GRANDS EXPORTATEURS DE MONTREAL, LESQUELS SONT NOS LOCATAIRES.



Entrepots: { 570 à 622, RUE ST-PAUL,
23 à 73, RUE WILLIAM,
2 à 48, RUE ST-HENRI

une qualité de choix qu'une qualité secondaire qu'ils veulent à ces prix.

Nous pensons que le prix de 93-4c payé aujourd'hui à Brockville pour le blanc comme pour le coloré est un indice de fermeté dont le fromage de la province de Québec devra se ressentir.

Les exportations de la semaine dernière ont été de 77,434 boîtes contre 40,975 en 1901 et 75,388 en 1900 pendant la semaine correspondante.

Depuis le 1er mai les exportations ont été jusqu'à date, en 1902 986,828 boîtes; 1901 712,148 boîtes; 1900 1,036,778 boîtes.

BEURRE

Marché anglais

MM. Marples, Jones & Co., nous écrivent de Liverpool, le 1er août 1902:

La demande est faible aux cours précédents. Le beurre d'Irlande est surtout en faveur, quant à l'article canadien il est négligé.

Nous cotons:	s. d.	s. d.
États-Unis, laddles bon et sain..	76 0	à 80 0
Sibérien crémère choix..	86 0	à 94 0
Canada, crémère, choix.....	96 0	à 98 0
Irlande, crémère, en btes.....	98 0	à 100 0
Danemark, choix et surchoix, crémère, en barils.....	102 0	à 112 0
Argentine.....	95 0	à 96 0

Marchés américains

Ogdensburg, N. Y., 9 août.—1214 tinettes de beurre vendues à 20 1-4c.

Elgin, Ill., 11 août.—Marché ferme à 20c.

Marchés de Québec

St-Hyacinthe, 9 août.—Présenté 1022 boîtes; tout vendu, sauf 124 boîtes, à 18 1-2c.

Cowansville, 9 août. — Présenté 1435 boîtes: Ventes 38 à 18 7-8c. 225 à 19c et 1124 à 19 1-8c; 48 boîtes non vendues.

Marché de Montréal

Le marché du quai lundi dernier a été lourd, avec 18 1-2c comme plus haut prix; il y avait environ 2000 paquets offerts en vente.

Le marché de Montréal est resté tout au plus stationnaire; en tous cas il n'y a pas d'indice d'amélioration pour le présent. Le beurre continue à s'accumuler et, comme nous l'avons dit précédemment, il faudrait que la demande du marché anglais soit active pour relever les cours. Nous cotons aujourd'hui 18 1-2c faible.

En beurres de laiterie la demande est lente; les prix en lots varient de 15 1-2 à 16c et pour une tinette ou deux de 16 à 17 cents.

Les exportations de la semaine dernière ont été de 11546 paquets, contre 10,852 en 1901 et 18,106 en 1900 pendant la semaine correspondante.

Depuis le 1er mai jusqu'à date les exportations ont été en 1902 216,693 paquets; 1901 154,906 paquets; 1900 133,959 paquets.

OEUFS

Marché anglais

MM. Marples, Jones & Co., nous écrivent de Liverpool, le 31 juillet 1902:

Le marché est ferme et en hausse d'environ 3 d.

Nous cotons:	s	d	s	d
Oufs frais du Canada et des E.-U.....	0	0	à	0 0
" conservés à la glycérine..	0	0	à	0 0
" " à la chaux.....	0	0	à	0 0
" " frais d'Irlande...	6	3	à	7 3
" " du Continent.....	5	6	à	6 3

Marché de Montréal

La situation est absolument la même que la semaine dernière. On vend en lots de caisse de 19 à 20c les œufs choisis et de 16 à 16 1-2c les œufs No 1.

POMMES

MM. J. C. Houghton & Co. nous écrivent de Liverpool, le 31 juillet 1902:

Il y a une bonne demande pour les pommes de Lisbonne et d'Oporto.

Pommes	PRIX A L'ENCAN					
	Vendredi 25 Juillet	Lundi 28 Juillet	Mercredi 30 Juillet			
	s. d.	s. d.	s. d.	s. d.	s. d.	s. d.
Port.....csc	6 0	10 9		7 6	12 6	
"	4 9			5 6		
Lisbon.....	7 0	13 0	9 6	13 3	9 9	14 9

LEGUMES

Les commerçants de patates en gros n'achètent plus celles de la récolte de l'an dernier et n'en ont plus à vendre.

On paie les pommes de terre nouvelles 10c par 90 lbs et on les vend au détail 70 cents.

On cote:
Betteraves, 40c à 90c le panier.
Carottes nouvelles de 10c à 25c la douzaine de paquets.
Choux nouveaux, de 15c à 35c la doz.
Choux fleurs, de 50c à \$1.50 la doz.
Concombres, de 10c à 15c la doz.
Fèves vertes, de 25c à 50c le panier.
Fèves jaunes, de 25c à 50c le panier.
Navets, de 10c à 20c la botte.
Oignons, de 5c à 20c la botte.
Radis, de 10c à 25c la doz. de paquets.
Rhubarbe, de 10c à 25c la doz de paq.
Salade, de 5c à 20c la doz.
Tomates, de 20c à 75c le panier.
Celeri, de 20c à 40c la botte.
Blé-d'Inde, de 8c à 15c la doz.
Aubergines, de 15c à 25c pièce.

FRUITS VERTS

Nous cotons:
Ananas, de 15c à 18c la pièce et \$3.50 à \$4.00 la boîte de 24.
Bananes, de \$1,00 à \$2.00 le régime.
Bluets, de 90c à \$1.50 la boîte suivant la grandeur.
Citrons de Messine, de \$2.00 à \$2.50 la boîte.
Framboises de 10c à 12c le casseau.
Gadelles, 25c à 30c le gallon.
Groseilles, 30c le gallon.
Melons d'eau, de 25c à 30c pièce.
Oranges Messine, cs. 100, \$2.00.

Oranges Sorrente, cs. 100,	\$1.75.
Oranges Sorrente, cs. 150,	\$2.50.
Oranges Sorrente, cs. 160,	\$3.50.
Oranges Sorrente, cs. 200,	\$3.50.
Pêches, \$1.00 la boîte.	
Pêches, de 40c à 50c le panier.	
Poires, \$1.50 la demi-boîte.	
Prunes, \$1.25 à \$1.60 la boîte.	
Prunes, 40c à 45c le panier.	
Pommes, \$2.50 à \$3.50 le quart.	
Melons, 40c à 75c pièce.	
Mûres, 10c le casseau.	

FOIN PRESSE ET FOURRAGES

Marché de Montréal

Le marché local est très ferme à des prix plus élevés que nos cotes précédentes pour les foins de qualité supérieure. Les arrivages sont très restreints par suite des travaux de la culture.

Les marchés anglais sont très fermes par suite d'une très forte récolte.

Aux Etats-Unis les marchés ont une grande fermeté et il est possible, dans les conditions actuelles, à nos exportateurs d'y faire des expéditions avec quel que profit.

Nous cotons sur rails, à Montréal, au char: Foin pressé No 1, \$9.00 à \$9.25; No 2, \$8.00 et mélangé de trèfle, \$7.00 à \$7.25 à la tonne.

La paille d'avoine se vend de \$4.75 à \$5.00 la tonne.

PEAUX VERTES

Le marché des peaux vertes est très tranquille. Il ne s'est produit cette semaine aucun changement de prix.

On paie aux bouchers, les prix suivants:

Boeuf No 1, 9c et No 2, 8c; taureau, 7c; veaux, No 1, 12c et No 2, 10c la lb; agneaux de printemps tondu, 40c pièce; chevaux No 1 \$2.00; No 2, \$1.50 et No 3, \$1.00 la peau.

Mort de Madame P. Lafrance

Nous apprenons avec regret la mort prématurée de Mme Pierre Lafrance, née Victoire Engénie Paon, décédée le 12 courant dans sa quarante - quatrième année. Les funérailles ont eu lieu hier jeudi au milieu d'une assistance nombreuse de parents et d'amis.

Nous offrons à M. Pierre Lafrance et aux siens nos respectueuses condoléances.

L'HOMME LE PLUS RICHE DU MONDE

Il ressort d'une statistique publiée à New-York que M. John Rockefeller doit être considéré comme le personnage le plus riche du globe. Sa fortune ne peut pas être évaluée à une trentaine de millions près. Le chiffre dépasse les fortunes réunies des Astor, des Vanderbilt, des Gould et des Rothschild.

D'après cette statistique, son revenu dépasse 20 millions de dollars, dont 1,666,666 dollars par mois, 50,555 dollars par jour et 2,316 dollars par heure.

Rockefeller a débuté comme comptable, au traitement de 50 dollars par mois.

Il mène une vie retirée.

On le dit inaccessible.

Je, soussigné, certifie avoir analysé l'Eau-de-vie appelée **PH. RICHARD COGNAC V.O.**

Gravité spécifique.... .92610 p. c. Matières solides. 1.33 p. c.
Alcool en volumes... 54.76 p. c. Cendres..... .04 p. c.

C'est une eau-de-vie pure, qui ne contient pas de dérivés de méthyle ni de composés amyliques additionnels.

C'est un des stimulants les plus énergiques et des plus recommandables. Sa saveur et sa pureté en font un breuvage délicieux pour les estomacs les plus délicats,
16 juillet 1902
Bureau de l'Analyste, Québec.

DR M. FISET, M.D.L.,
Analyste public, Québec.

Langlois & Paradis, Québec
Seuls Agents pour QUÉBEC et l'EST.

Melasses de 1er Choix

FAJARDO, célèbre marque L. M. CINTRON.
BARBADE, célèbre marque S. P. MUSSON, SON & Co.

Ces produits seront vendus au plus bas prix du marché par

NAZAIRE TURCOTTE & CIE,
NEGOCIANTS

54-56-58-60 Rue Dalhousie, Québec.

LA FARINE PRÉPARÉE (SELF-RAISING FLOUR) DE BRODIE & HARVIE

est aujourd'hui la farine préférée des ménagères. Elle donne une excellente pâtisserie, légère, agréable et recherchée par les amateurs. Pour réussir la pâtisserie avec la farine préparée de Brodie & Harvie, il suffit de suivre les directions imprimées sur chaque paquet.

10 et 12 Rue Bleury, MONTREAL.

LEDUC & DAOUST

MARCHANDS DE GRAINS et de PRODUITS Spécialité: Beurre, Fromage,
EN GROS ET A COMMISSION Oufs et Patates.

Avances libérales faites sur consignations. Correspondance sollicitée.

1217 et 1219 RUE ST-JACQUES, MONTREAL.

Lacaille, Gendreau & Cie.,

Successeurs de Chs Lacaille & Cie

EPICIERS EN GROS

Importateurs de

Mélasses, Sirops, Fruits Secs, Thés,
Vins, Liqueurs, Sucres, Etc., Etc.

Spécialité de Vins de Messe de Sicile et de Tarragone.

329 Rue St-Paul et 14 Rue St-Dizier, - Montréal.

TAPISSERIES-PAPIERS 1901

Ayant fait l'acquisition d'un stock de **Tapisseries**, dans les modèles même les plus nouveaux, provenant d'un fonds de banqueroute que nous désirons liquider au plus tôt; nous avons l'avantage de l'offrir au commerce des Villes et des Campagnes, à des prix de **Bon Marché** tout à fait exceptionnels. **Papiers de Couleurs pour Rideaux, etc.**

Papier de soie, de toutes nuances, pour décoration ou fabrication de fleurs, etc.

J.-B. ROLLAND & FILS, 6 à 14 rue Saint-Vincent, MONTREAL.



BLEU CARRÉ PARISIEN

Le "**Bleu Carré Parisien**" est exempt d'Indigo et ne tache pas le linge.

Il est plus fort et plus économique que n'importe quel autre bleu employé dans la buanderie

A obtenu une Médaille d'Or.

TELLIER, ROTHWELL & Cie,
Séuls fabricants, MONTREAL.



Viennent de faire leur apparition.

Les Gelées et Marmelades de
Fruits Purs de

Upton

MEILLEURE QUALITÉ
Pots de verre de 1 lb, \$1.50 par doz.

Confitures, Gelées et Marmelades
Pots de 12 oz., \$1.00 par doz.
BONNES CONSERVES.

ROSE & LAFLAMME

Agents de vente pour l'Est
400 Rue St-Paul, - - MONTREAL

R. WILSON SMITH

COURTIER EN DEBENTURES

Débetures Municipales, des Gouvernements et des Chemins de Fer
achetées et vendues. Débetures de premier ordre pour placements
de fonds en fidéi-dépôts, toujours en mains.

Batisse Standard Life, 151 rue St-Jacques, Montreal.

LOTS à bâtir dans la plus belle et
la plus saine localité de la
ville. A Vendre à **BON MARCHÉ.**

A. & H. LIONAIS, 25 rue St-Gabriel.



AVIS

La **Borden's Condensed Milk Company** a établi une succursale de sa manufacture à Ingersoll, Ontario, et se trouve maintenant en mesure de remplir promptement toutes les commandes du commerce canadien. Cette Compagnie est propriétaire de la célèbre marque

"**EAGLE BRAND**" de lait condensé,
de la marque
"**GOLD SEAL BRAND**" de lait condensé,
et de la marque
"**PEERLESS BRAND**" de crème évaporée
(NON SUCRÉE)

Ces produits ont reçu les plus Hautes
Récompenses partout où ils ont été exposés.

Borden's Condensed Milk Co.

Originateurs du "Lait-Condensé." Etablis en 1857.

Représentants pour la vente au Canada :

F. W. HUDSON & Co., Toronto.
WM. H. DUNN, Montréal.

IMPORTATION DES FRUITS EN ANGLETERRE

Du 1er janvier au 30 juin il a été importé 656,931 quintaux de pommes, représentant une valeur de £535,686. Ce qui établit une très considérable moins valeur, par rapport aux importations de l'année dernière durant la même période.

Les abricots et les pêches au contraire, ont été introduits en plus grande quantité, 3,950 quintaux, représentant une valeur de £9,546.

Les bananes sont aussi en très grande augmentation 1,163,765 régimes, d'une valeur de £479,984. Pendant la période correspondante de 1901, il en était arrivé seulement 607,856 régimes d'une valeur de £373,366.

Le poids des cerises importées a été aussi quelque peu inférieur aux chiffres de l'an dernier 76,072 quintaux d'une valeur de £113,185.

L'importation des raisins et celle des groseilles a également baissé. Pour les raisins 3,027 quintaux, d'une valeur de £4,470 livres. Il est à remarquer que si par rapport aux six premiers mois de l'an dernier, il y a eu diminution de l'importation en tant que poids, la valeur est à peu près la même.

EXPOSITION LAITIÈRE DE HAMBOURG

Une exposition internationale de laiterie se tiendra à Hambourg, du 2 au 10 mai 1903, sous la direction de la Société laitière allemande (Deutscher milchwirtschaftlicher Verein). Elle continue la série des grandes expositions laitières organisées par cette Société et dont la dernière a eu lieu en 1895, à Lubeck. Elle a spécialement pour but la production du lait et l'approvisionnement des villes avec ce produit, au quadruple point de vue économique, scientifique, technique et hygiénique. L'approvisionnement des grandes villes, et notamment de Paris, en lait étant une question à l'ordre du jour, cette exposition nous intéresse particulièrement. Voici un résumé du programme:

I. — Production du lait. — Installation des étables. Traite. Contrôle de la production.

II. — Contrôle vétérinaire et hygiénique du bétail et du lait. — Législation. Maladies. Installations sanitaires, etc.

III. — Appareils et Instruments. — Transport, mesurage, centrifugeage, pasteurisation, stérilisation du lait.

IV. — Traitement du lait. — Petites et grandes exploitations laitières.

V. — Législation et administration. — Lois et règlements de police. Contrôle et analyse du lait.

VI. — Section scientifique. — Enseignement et laboratoires.

VII. — Préparations lactées. — Lait conservé, maternisé, etc.

VIII. — Installations et appareils pour le traitement du lait à la maison.

Des conférences seront faites sur les sujets précédents et des récompenses distribuées.

Les communications relatives à l'exposition doivent être faites avant le 15 février 1903, à l'adresse suivante: Allgemeine Ausstellung für hygienische Milchversorgung 46, Krampstrasse. Hamburg 6

LE TRUST DE L'OCEAN

Si on en croit *L'Essor Economique*, l'action du trust de l'Océan commencerait à se faire cruellement sentir à Anvers. Notre confrère cite à cet égard des faits assez significatifs. Il dit notamment:

"Nous avons à Anvers la ligne que tout le monde connaît, la *Red Star Line*, dont la moitié des bateaux battait pavillon belge, une ligne qui avait été fondée, en somme, à l'aide de capitaux belges.

"Cette *Red Star Line* va devenir complètement américaine. Les navires batiront bientôt pavillon américain".

Pour la *White Star Line*, le changement de pavillon ne serait plus qu'une question de temps.

Quelles seront, pour Anvers, se demande notre confrère, les conséquences du nouvel état de choses?

"Tout ce trafic de l'Amérique du Nord qui est compris dans la Morgan's Corporation lui sera enlevé; le trafic du Canada, qui fera bientôt l'objet d'un nouveau trust s'il n'est englobé dans l'actuel, celui de l'Amérique du Sud, qui passera bientôt sous les fourches caudines, seront enlevés à notre marine marchande future. Ce sont jusqu'ici les trafics rémunérateurs, car, pour le moment et peut-être pour longtemps encore, la plupart des autres trafics rendent à peine aux bateaux les dépenses du voyage à l'aller et les obligent à rentrer sur lest au retour".

L'Essor Economique signale encore un autre fait qui a provoqué à Anvers beaucoup de commentaires:

"Le *Kroonland*, arrivé à Anvers avec des avaries, est parti pour réparer vers les chantiers de la Clyde. On a dit à ce propos que si le *Kroonland* n'était pas resté à Anvers c'était parce que les cales sèches étaient trop petites; c'est possible.

Mais on assure, d'autre part, que si le *Kroonland* est allé en Angleterre, c'est pour remplir déjà en clauses du trust qui prévoit que les réparations se feront en Angleterre à certains chantiers. D'ailleurs, un autre navire de la *Red Star* qui peut parfaitement entrer dans les cales sèches est parti pour Newcastle pour réparer pendant huit semaines".

L'AGE DES CHUTES DU NIAGARA

On s'est souvent demandé quel pouvait être l'âge des fameuses chutes du Niagara. Depuis cent ans surtout, les savants de l'Ancien et du Nouveau Monde se sont livrés aux recherches les plus ardues pour résoudre scientifiquement le problème. Le premier, en 1790, Elliotts fixait la date à 55,000 ans; Lyell, en 1840; prétendait que les chutes n'avaient pas plus de 35,000 ans; Woodward, en 1886, réduisait encore le chiffre à 12,000 ans; après lui, Gilbert, à la suite d'importants travaux sur la matière, abaissait l'âge du Niagara à 70 siècles. Le professeur Spencer, de Brooklyn a de nouveau étudié cette question. "Jusqu'à présent, dit-il, les calculs ont été basés sur le recul progressif et à peu près régulier du sol sous l'effort de l'eau. Tout en tenant compte de cette "récession", l'éminent géologue y ajoute un nouvel élément d'évaluation, à savoir les différentes phases de la formation du fleuve lui-même, lequel, suivant son impétuosité notamment, a eu plus ou moins de force d'érosion, cette force s'exerçant sur son lit comme sur ses bords. D'après le professeur Spencer, la rivière existerait depuis 32,000 ans. Pendant environ 1000 ans, elle aurait drainé le bassin de l'Erié sans former, à proprement parler, de cascade. A cette époque, les eaux du lac Ontario ayant baissé, les chutes se sont formées graduellement et lentement, jusqu'à ce qu'elles aient atteint leur hauteur actuelle, qui est de 128 mètres. Le savant géologue estime que le Niagara, tel que nous le connaissons ou à peu près, durera encore environ 50 siècles.

EAU DE CUIVRE

Eau	1 litre.
Acide oxalique	30 grammes.
Cendre de bois blanc tamisée 40	"
Espirit-de-vin	60 "
Essence de térébenthine	60 "

AVIS DE FAILLITE

Dans l'affaire de

CAYER ET BELANGER, marchands de meubles. Nos 102 et 151 avenue Dulude Montréal.

Faille,

Le soussigné vendra à l'encan public, par inventaire, aux salles d'encan de Marcotte Frères, No 69 rue St Jacques, Montréal.

Lundi, le 18 Aout 1902, à 11 hrs de l'avant-midi

L'actif cédé en cette affaire, qui consiste en :
 Un fonds de commerce de meubles. \$961.19
 Ameublement de magasins et hangars. 170.85
 Loyer et taxes des prémisses à échoir au 1er mai 1903. 220.85
 Dettes de livres par liste — seront vendues séparément. 2,462.41

\$3,815.30

Termes — Argent comptant. Un dépôt sera requis sur adjudication. Les magasins seront ouverts pour inspection, samedi, le 16 août 1902. L'inventaire et la liste des dettes de livres en vue à mon bureau.

F. X. BILODEAU,

Curateur.

15 rue St Jacques, Montréal,

MARCOTTE FRERES, Encanteurs.

Bureau de Bilodeau et Chalifour, Comptables.

NOS PRIX COURANTS, PARTIE I

Nos prix courants sont révisés chaque semaine. Ces prix nous sont fournis pour être publiés, par les meilleures maisons dans chaque ligne; ils sont pour les qualités et les quantités qui ont cours ordinaire dans les transactions entre le marchand de gros et le marchand de détail, aux termes et avec l'escompte ordinaire. Lorsqu'il y a un escompte spécial, il en est fait mention. On peut généralement acheter à meilleur marché en prenant de fortes quantités et au comptant.

PRIX COURANTS.—MONTREAL, 14 AOUT 1902.

Articles divers.			Pois canadiens 2 lbs. ds.			Pieds de cochon, bte 1 1/2 lb.			Epicures pures.		
Bouchons communs... gr.	0 18	0 30	0 85	1 20	2 10	2 40	Allspice moulu.....lb.	0 12	0 15		
Briques à couteaux... dos.	0 25	0 30	1 00	1 20	2 20	2 40	Cannelle moulu.....	0 15	0 18		
Brebouilles pour lampes			Fruits.			Drogues et Produits Chimiques			" en nattes.....		
No. 1.....dos.	0 00	0 75	Ananas 2 et 2 1/2 lbs. ds.	0 00	2 20	Acide carbonique..... lb.	0 30	0 40	Clous de girofle moulu	0 18	0 20
No. 2.....	0 00	1 00	Bluets 2 " " "	0 00	0 00	" citrique.....	0 50	0 55	" ronds.....	0 12	0 14
No. 3.....	0 00	0 70	Cerises 2 " " "	1 95	2 15	" oxalique.....	0 08	0 10	" ronds.....	0 07	0 08
Cire vierge.....	0 25	0 28	Fraises 2 " " "	1 50	1 70	" tartrique.....	0 33	0 35	Gingembre moulu.....	0 10	0 22
Coton à attacher.....	0 15	0 21	3 " " "	0 00	0 00	Aloès du Cap.....	0 14	0 15	" racines.....	0 10	0 20
Chandelles sulf..... lb.	0 00	0 09	Framboises 2 " " "	1 45	1 60	Alun.....	0 01 1/2	0 03	Macis moulu.....	0 80	1 00
" paraffine.....	0 10 1/2	0 11 1/2	2 " " "	0 00	0 00	Bicarbonate de soude, brl.	2 00	2 25	Mixed Spice moulu 1 os	0 00	0 45
" London Sperm.....	0 09 3/4	0 10 3/4	3 " " "	0 00	0 00	Bichrom. de potasse..... lb.	0 10	0 12	Muscade blanche.....	0 40	0 50
" Stéarine.....	0 13	0 14	Poires 2 " " "	0 00	1 85	Bleu (carré).....	0 10	0 18	" non blanchie.....	0 50	0 60
Epingles à linge, bte. 5 gr.	0 00	0 55	3 " " "	1 95	2 10	Borax raffiné.....	0 05	0 07	Piment (clous ronds).....	0 10	0 12
	3 fls.	6 fls.	Pommes gal.....	2 95	3 00	Bromure de potasse.....	0 55	0 60	Poivre blanc, rond.....	0 00	0 28 1/2
	0 40	0 75	3 lbs.....	0 00	1 00	Campbre américain.....	0 80	0 90	" moulu.....	0 25	0 28
	0 55	0 85	" blanes 2 " " "	1 25	1 35	" anglais.....	0 85	0 95	" noir, rond.....	0 15	0 17
	0 80	1 00	Poissons.			Cendres de soude.....	0 01 1/2	0 02	" moulu.....	0 16	0 18
	0 85	1 35	Anchois..... ds.	3 25	0 00	Chlorure de chaux.....	0 02 1/4	0 04	" de Cayenne.....	0 22	0 30
	0 80	1 35	Anchois à l'huile.....	3 25	4 50	" de potasse.....	0 23	0 25	Whole Pickle Spice.....lb.	0 15	0 20
	0 95	1 60	Clams 1 lb.....	1 25	1 35	Couperose.....100 lbs	0 70	1 00	Fruits Secs.		
	0 95	1 60	Harengs marinés.....	0 00	1 45	Crème de tartre.....lb.	0 20	0 22	Abricot Calif.....lb.	0 00	0 14 1/2
	1 25	2 00	Harengs aux Tomates.....	1 40	1 60	Extrait de Campêche.....	0 10	0 11	Amandes Tarragone.....	0 10 1/2	0 11 1/2
Lessivés concentrés, com..... ds	0 00	0 37 1/2	Homards, boîte haute.....	3 12 1/2	3 20	" en paquets.....	0 12	0 14	" Valence écalées.....	0 25	0 27
" pur.....	0 70	0 90	" plate.....	3 85	3 75	Gélatine en feuilles.....	0 35	0 40	Amandes écalées Jordan	0 40	0 42
Mèches à lampes No. 1.....	0 11	0 13	Huitres, 1 lb..... ds.	1 25	1 40	Glycose.....	0 08 1/2	0 09 1/2	Dattes en boîtes.....	0 00	0 04
" No. 2.....	0 14	0 16	2 " " "	2 25	2 60	Gomme.....	0 17	0 20	Figues sèches en boîtes.....	0 00	0 00
" No. 3.....	0 09	0 11	Maquereau.....	0 95	1 00	Gomme arabique..... lb.	0 40	1 25	" en nattes.....	0 00	0 00
Miel rouge coulé..... lb.	0 06	0 00	Sardines Canadiennes, case	3 75	4 00	Gomme épinette.....	0 00	0 25	Nectarines Californie.....	0 00	0 00
" blanc.....	0 06	0 07	Sardines 1/2 françaises, bte.	0 08	0 25	Gomme Shellac.....	0 18	0 25	Avelines.....lb.	0 09 1/2	0 10
" rouge en gateaux.....	0 00	0 00	3 " " "	0 17	0 35	Indigo Bengale.....	1 50	1 75	Noix Marbot.....	0 00	0 00
" blanc.....	0 09	0 10	Saumon rouge (Sockeye) boîte	1 45	1 50	Madras.....	0 80	0 80	" Couronne.....	0 00	0 00
Sirup d'érable en qrts..... lb.	0 05	0 05 1/2	haute ds.	1 45	1 50	Iode de potasse.....	4 00	4 25	Grenoble.....	0 10	0 11
" en canistre.....	0 60	0 65	" plate.....	1 80	1 85	Opium.....	4 50	4 75	" écalées.....	0 18 1/2	0 19 1/2
Sucre d'érable pains lb.	0 07 1/2	0 08 1/2	rose (Coches) " ds.	0 95	1 05	Phosphore.....	0 50	0 75	Noix du Brésil.....	0 11 1/2	0 12 1/2
vieux.....	0 00	0 00	du printemps.....	1 25	1 40	Pourpre de Paris.....	0 09	0 10	Peanuts rôtis.....	0 08	0 13
Conserves alimentaires			Smelts (Eperlans).....	0 00	0 00	Résine.....(280 lbs)	2 75	5 00	Pêches Californie.....	0 00	0 10 1/2
Légumes.			Viandes en conserves.			Salpêtre.....lb.	0 05	0 07 1/2	Poires.....	0 00	0 10
Asperges 4 lbs..... ds.	0 00	4 50	Corned Beef, bte 1 lb..... ds.	1 55	1 60	Sels d'Epsom.....100 lbs.	1 50	3 00	Pommes séchées.....	0 00	0 00
Baked Beans 3 lbs.....	1 40	1 10	" 2 " " "	2 50	3 00	Soda caustique 60° " lbs	0 00	2 50	Pommes évaporées.....	0 00	0 00
Blé d'Inde..... 2 lbs	0 80	0 82 1/2	" 6 " " "	8 50	11 30	" 70° " "	0 00	2 75	Pruneaux Bordeaux.....	0 00	0 00
Champignons..... ds.	0 15	0 24	" 14 " " "	18 00	25 30	" à laver.....	0 70	0 90	" Bosnie.....	0 00	0 00
Citrouilles 3 lbs..... bte.	0 00	0 90	Lang. de porc. " 1 " " ds.	2 75	4 10	à pâte..... brl.	2 00	2 50	Californie.....	0 05 1/2	0 08
Cloutilles 3 lbs..... ds.	0 00	0 85	" 2 " " "	5 50	7 85	Soufre poudre..... lb.	0 01 1/2	0 02 1/2	" California.....	0 00	0 00
Haricots verts.....	3 75	5 00	" 14 " " "	7 50	9 85	" bâtons.....	0 02	0 03	" 4 cour.....	0 00	0 00
Olives, Pints.....	2 80	3 60	" bœuf " 1 1/2 lb.....	7 50	10 95	rock, sacc.....100 lbs.	2 00	3 00	Raisins Calif. 2 cour.....	0 00	0 10
" 1/2 Pints.....	0 00	1 50	" 2 " " "	7 50	10 95	Strychnine..... os.	0 80	1 00	" pag. 1 lb.....	0 09 1/2	0 10
en quart, gallon.....	0 00	1 60	" 3 " " "	13 40		Sulfate de cuivre..... lb.	0 08	0 07	" 4 cour.....	0 00	0 00
Petits pois français..... bte.	0 09	0 11	English Brawn 1 lb.....	1 40	1 65	Sulfate de morphine.....	1 90	2 00	Corinthe Provinciais.....	0 05 1/2	0 05
" mi fins.....	0 11 1/2	0 12 1/2	Bœuf (chipped dried).....	2 75	2 75	" de quinine..... os.	0 40	0 45	" Fillatras.....	0 05 1/2	0 08
" fins.....	0 13 1/2	0 14	Dinde, bte 1 lb.....	2 20	2 40	Sumac.....tonne.	60 00	70 00	" Patras.....	0 00	0 00 1/2
" extra fins.....	0 18	0 17	Pâtés de fote gras.....	3 00	3 00	Vert de Paris..... lb.	0 16 1/2	0 18 1/2	" Vostissas.....	0 00	0 00
" surfins.....	0 00	0 00						Valence.....	0 00	0 09	

ROYAL Salad Dressing

Nous annonçons et poussons notre **ROYAL SALAD DRESSING** pour notre clientèle la plus choisie, parce que nous sommes convaincus que "c'est le meilleur." Une de nos plus grandes et des meilleures maisons d'épicerie nous écrivait cela l'autre jour. Pendant près de trente ans, le **ROYAL SALAD DRESSING** a maintenu sa qualité et son excellence. Les jobbers qui tiennent les épicerie fines le vendent.

The Horton-Cato Mfg Co.

Detroit, Mich.

Windsor, Ont.

ETABLIS EN 1852

Les PRODUITS de GILLETT SONT LES MEILLEURS !

- Poudre à Pâte Impériale,
- Lessive parfumée de Gillett,
- Le Soda Magique à Pâte,
- Les Cristaux à laver de Gillett,
- La Poudre à Pâte Magique,
- Le Bleu Mammoth de Gillett,
- Le Levain Royal en pains,
- La Crème de Tartre de Gillett.

E. W. GILLETT COMPANY LIMITED

TORONTO, ONT.

LONDRES, Angleterre.

CHICAGO, ILL.

Malag. London Layers bte	0 00	0 00
" Connorscur Cluster "	0 00	0 00
Royal Buckingham		
Cluster	0 00	0 00
Excelsior Windsor Cluster.	0 00	0 00
Sultana	0 09	0 10
Valence off Stalk.	0 00	0 00
" fine off Stalk.	0 00	0 00
" Selected	0 00	0 00
" layers	0 07 1/2	0 08

Grains et Farines.

GRAINS		
Blé roux d'hiver Can. No 2.	0 00	0 00
Blé blanc d'hiver Can. No 2.	0 00	0 00
Blé du Manitoba No 1 dur.	0 00	0 84
" No 2	0 80	0 82
Blé du Nord No 1.	0 80	0 82
Avoine blanche No 2.	0 43	0 49
Orge No 2, 48 lbs.	0 00	0 00
" à mouluée.	0 84	0 87
Pois No 2 ordinaire, 60 lbs.	0 56	0 57
Sarrasin, 45	0 67	0 67 1/2
Belgic, 58	0 00	0 67
Blé d'inde canadien.	0 00	0 00
" américain.	0 72 1/2	0 75
FARINES		
Patente d'hiver.	3 90	4 10
Patente du printemps.	4 00	4 20
Straight roller.	3 85	3 75
Fort de boulanger.	3 80	3 90
Fort de Manitoba, secondes.	3 40	3 50
Farine de blé d'inde sac.	1 55	1 60

FARINES D'AVOINE.		
Avoine roulée baril.	5 00	5 10
" sac.	2 40	2 45
ISSUES DE BLE		
Son d'Ontario, au char, ton	17 50	18 00
" de Manitoba "	0 00	17 00
Gru de Manitoba, char	00 00	23 00
" d'Ontario "	23 00	24 00
Mouluée "	25 00	26 00

Huiles et graisses.

HUILES.		
Huile de morue, T. N., gal.	0 37 1/2	à 0 42 1/2
" loup-marin raffi.	0 55	0 65
" palile.	0 40	0 50
Huile de lard, extra gal.	0 75	0 85
" No 1.	0 65	0 75
" d'olive de table.	2 00	2 25
" d'olive p. mach.	1 00	1 10
" à salade.	0 95	1 00
" d'olive à lampion	2 00	2 50
" de spermaceti.	1 30	1 50
" de marouin.	0 50	0 60
" de pétrole, par quart.	0 00	0 18
Aomé Imperial.	gal. 0 00	0 17 1/2
Huile Américaine par quart.		
Aomé Supérieur.	0 00	0 19

Pratt's Astral	0 00	0 20
Huile de fole de m. Nor. gal	1 75	2 00
" " T. N.	1 40	1 60
" de castor "E. I." lb.	0 07 1/2	0 08 1/2
" " franç. qrt. lb.	0 09 1/2	0 10
" " ose.	0 11	0 12

Liqueurs et spiritueux.

Rhum.		
Jamaïque.	4 45	6 35
<i>Whisky Canadien au gallon, en lots d'un ou plusieurs barils de 40 gallons (pas de demi-barils) d'une sorte ou assortis.</i>		
Gooderham & Worts 65 O. P.	4 50	
Hiram Walker & Sons	4 50	
J. P. Wiser & Son	4 49	
J. E. Seagram	4 49	
H. Corby	4 49	
Gooderham & Worts 50 O. P.	4 10	
Hiram Walker & Sons	4 10	
J. P. Wiser & Son	4 09	
J. E. Seagram	4 09	
H. Corby	4 09	
Rye Gooderham & Worts	2 20	
" Hiram Walker & Sons	2 20	
" J. P. Wiser & Son	2 19	
" J. E. Seagram	2 19	
" H. Corby	2 19	
Imperial Walker & Sons	2 90	
Canadian Club Walker & Sons	3 80	
Pour quantité moindre qu'un quart d'origine mais pas moins de 20 gallons:		
65 O. P.	le gall.	4 55
50 O. P.	"	4 15
Rye	"	2 25
Au-dessous de 20 gallons:		
65 O. P.	le gallon	4 60
50 O. P.	"	4 20
Rye	"	2 30
Pour quantité moindre qu'un baril ou un barillet d'origine:		
Imperial Whisky	le gallon	3 10
Canadian Club	"	3 80
F. O. B. Montreal, 30 jours net ou 1 o/o		
10 jours; fret payé pour quantité d'un quartet au dessus.		
<i>Pour le Whisky à 50° O. P., 5c de moins par gallon, F. O. B. Montréal, pour l'île de Montréal.</i>		
<i>Rye Canadien à la caisse.</i>		
Walker's Impérial	quarts	7 50
"	16 flasks	8 00
"	32	8 50
Walker's Canadian Club	quarts	9 00
"	16 flasks	9 50
"	32	10 00

Gooderham & Worts 1891 1 à 4 c.	8 75
Seagram 1898 (Star brand) quarts	8 50
" No 83	8 75
Corby I. K. L.	7 00
Purity, qts.	6 50
" 32 flasks	7 50
Canadian, qts.	6 00
" 32 flasks	6 00
F. O. B. Montreal, 30 jours net ou 1 o/o	

Mélasses.

Au gallon.		
Barbades tonne.	0 24	0 25
" tierce et qt.	0 00	0 00
" demi quart.	0 00	0 00
" au char ton.	0 00	0 00
" tierce.	0 00	0 00
" 1/2 qt.	0 00	0 00
Porto Rico, choix, tonne.	0 00	0 00
" tierce et quart.	0 00	0 00
" ordinaire, tonne.	0 00	0 00

***Pâtes et denrées alimentaires.**

Macaroni importé.	lb	0 08	0 10 1/2
Vermicelle	"	0 08	0 10 1/2
Lait concentré.	ds	1 50	1 90
Pois à soupe, 60 lbs.	"	0 00	1 20
Blé d'inde à soupe, sac 98 lbs.	"	2 75	
Fèves minot 80 lbs.	"	1 65	1 70
Sagon, lb.	"	0 03 1/2	0 04
Tapoca, lb.	"	0 03 1/2	0 03 1/2
Pot Barley sac 94 lbs.	"	2 20	
quart 196 lbs.	"	4 56	
Pearl Barley 1/2 qt 98 lbs.	"	4 75	

Poissons.

Harengs Shore.	brl.	0 00	5 00
" "	"	0 00	2 90
" Labrador	"	0 00	4 85
" "	"	0 00	2 85
" Cap Breton	"	0 00	0 00
" "	"	0 00	2 75
" fumés, bolte	"	0 14	0 15
Morue sèche.	lb.	6 00	0 00
" verte No 1, qt.	"	5 75	6 00
" No 1 large qt.	"	0 00	0 00
" No 1 draft.	"	0 00	0 00
" désossée paquet, lb	"	0 00	0 08 1/2
" pelée, caisse 100 lbs	"	0 00	5 00
Traite des lacs, brl 100 lbs	"	0 00	5 50
Poisson blanc,	"	0 00	0 00
Saumon C. A.	1/2 qt.	0 00	0 00
" "	1	0 00	0 00
Saumon Labrador.	1	0 00	0 03
" "	1/2	0 00	6 75

Riz

Sac. 1/2 Sac. Pch. 1/2 Pc			
B. 1 @ 9 sacs	3 02 1/2	3 07 1/2	3 17 1/2
B. 10 et plus	2 92 1/2	2 97 1/2	3 07 1/2
C.C. 10c. de moins par sac que le B			
Patna tmp., 224 lbs. fl.	0 04 1/2	0 05	
Riz Japon.	lb	0 00	0 05

Salaisons, Saindoux, etc.

Lard Can. Sh't Cut Messqt.	25 00
" Jones désossé (30)	24 75
" Armour moyen, désossé (50/60)	00 00
" Armour désossé (30/40)	00 00
Jambons.	lb. 0 12 1/2
Lard fumé.	0 11 1/2

Saindoux

Pur de panne en seaux	2 37 1/2	2 47 1/2
Canistres de 10 lbs.	0 12 1/2	0 12 1/2
" 5 "	0 12 1/2	0 12 1/2
" 3 "	0 12 1/2	0 13
Composé, en seaux	0 00	1 90
Canistres de 10 lbs.	0 00	0 09 1/2
" 5 "	0 00	0 10
" 3 "	0 00	0 10 1/2

Sel.

Sel fin, quart, 3 lbs.	0 00	2 65
" " 5 "	2 60	2 70
" " 7 "	2 50	2 60
" 1/2 sac 56 "	0 00	0 35
" sac 2 cwts.	0 00	1 20
" gros, sac livré en ville	0 47 1/2	0 50 1/2

Sirops.

Perfection.	lb.	0 03 1/2	0 03 1/2
" a. 25 lbs. seau.	0 00	1 20	
" seau 3 gall.	0 00	1 60	
Sirup Redpath tins 2 lbs.	0 00	0 08	
" "	8	0 00	0 35

Sucres.

(Prix aux 100 lbs.)		
Jaunes bruts (Barbade).	\$0 03 1/2	0 03 1/2
Phénix		3 45
Cream		3 40
Bright Coffea		3 40
Bright Yellow		3 35
No 3 Yellow		3 30
No 2 Yellow		3 10
No 1 Yellow		3 00
Extra ground.	qts.	4 05
" "	bte.	4 30
" "	1/2	4 35
Paris Lumps	qts.	4 15
" "	1/2	4 25
" "	bte.	4 15
" "	1/2	4 25
Powdered.	qts.	3 85
" "	bte.	4 10
Extra granulé	qts.	3 65
" "	1/2	3 80

Vernis.

Vernis à harnais.	gal.	0 00	1 80
" "	ds.	1 10	1 20
" à tuyaux.	gal	0 00	0 90

Wheat Marrow

L'aliment à base de céréales, idéal pour l'été, qui a obtenu le plus grand succès connu dans le commerce, pour ses ventes rapides et soutenues. Fabriqué seulement avec le gluten des blés d'hiver de premier choix. Rapidement préparé pour la table. Peut être utilisé de quarante manières différentes. Stérilisé.

Vendu par les principales maisons de gros.

A. P. Tippet & Co., Agents
8, Place Royale, Montréal.

La Qualité prime maintenant!

Si, pour les Fêtes, vous fournissez à vos clients la Worcester Sauce de MacUrquarht, vous pouvez être certain que la haute qualité, la richesse et "le corps" de la sauce leur donneront un regain d'appétit et vous vaudront les éloges de vos clients.

La qualité prime aujourd'hui plus que jamais.

La Sauce de MacUrquarht est bien plus forte que les autres sauces; par conséquent, d'un emploi plus économique. Profitable et agréable au palais. C'est la sauce qui crée et retient la clientèle, la

Worcester Sauce de MacUrquarht

Arthur P. Tippet & Cie, Agents
8, Place Royale, Montréal.

NOS PRIX COURANTS, PARTIE II

Dans cette seconde partie sont comprises uniquement les marques spéciales de marchandises dont les maisons, indiquées en caractères noirs, ont l'agence ou la représentation directe au Canada, ou que ces maisons manufacturent elles-mêmes. Des prix indiqués le sont d'après les derniers renseignements fournis par les agents, représentants ou manufacturiers.

PRIX COURANTS.—MONTREAL, 14 AOUT 1902

<p>American Chicle Co TORONTO</p> <p>Gommes à mâcher, marques régulières</p> <p>Adam's Tutti Frutti, 36 barres à 5c. 1 00</p> <p>Avec pot et tasse, un joli plat opale 8 pcs de diamètre, couteau à tarte argent, cuiller à fruits, pot à crème ou sucrier, 25c extra par boîte.</p> <p>Adam's Pepsin Tutti Frutti, 23 paquets de 5c. 0 75</p> <p>" Yankee Dandy, 100 pièces 1c 0 70</p> <p>" Sappota Gum, 150 pièces 1c 0 90</p> <p>Dr Freeman's Original Pepsin Gum, 20 paquets de 5c. 0 60</p> <p>White's Yucatan Gum, 20 paquets de 5c 0 60</p> <p>White's Red Robin, 100 pièces de 1c avec la bonne aventure sur chaque enveloppe. 0 60</p> <p>Globe Fruit, 36 barres de 5c, 8 parfums. 0 80</p> <p>" Pepsin, 20 paquets de 5c. 0 80</p> <p>Britten's Havana Fruit, 36 barres 5c 0 80</p> <p>" Red Jacket, lettre d'amour, français ou anglais, une prime dans chaque boîte, 115 pièces de 1c. 0 75</p> <p>" Kola Nut, 20 paquets de 5c. 0 60</p> <p>" 60 de 5c. 1 80</p> <p>" Boite à cassus en verre. 1 80</p> <p>" Base Ball, 1 pied de long, 100 pièces de 1c. 0 70</p> <p>" Large Heart or Globe Paraffin Gum, 100 pièces de 1c 0 70</p> <p>" Big Five Paraffin Gum, 115 pièces de 1c. 0 75</p> <p>" Gomme d'Épinette. Union Jack, 100 pièces de 1c. 0 60</p> <p>Bocal de verre, Tutti Frutti or Pepsin 115 barres de 5c. 3 75</p> <p>American Tobacco Co of Canada MONTREAL</p> <p>Cigarettes 1e 1000</p> <p>Richmond Straight Cut. \$12 00</p> <p>Sweet Caporal. 8 50</p> <p>Athlete. 8 50</p> <p>Old Judge. 8 50</p> <p>New Light (tout tabac). 8 50</p> <p>Derby. 6 30</p> <p>Old Gold. 6 30</p> <p>Prince. 5 50</p> <p>Sweet Sixteen. 5 50</p> <p>Dardanelles (Turques). 12 50</p> <p>Yildis (Turques). 15 00</p>	<p>Tabacs à cigarettes la livre</p> <p>Puritan, 1-12s. \$1 00</p> <p>B C No 1, 1-12s. 1 00</p> <p>Sweet Caporal, 1-13s. 1 15</p> <p>Tabacs coupés</p> <p>Old Chum, 10s. 82</p> <p>Puritan, 1-11s. 85</p> <p>" Meerschaum" 10s. 0 80</p> <p>Lord Stanley, bte 1-2. 1 05</p> <p>Athlete Mixture, bte 1-2. 1 35</p> <p>Old Fashioned, cut plug. 90</p> <p>Old Gold 12's. 95</p> <p>Seal of North Carolina 12's. 95</p> <p>Duke's Mixture. 82</p> <p>Virginity. 1 25</p> <p>Old Virginia bte 1 lb et 1/2. 75</p> <p>Tabacs en plugs la livre</p> <p>Ritchie's Derby Smoking, Solace. \$0 63</p> <p>Ritchie's Old Virginia, Twist. 70</p> <p>Old Virginia, Solace. 70</p> <p>Succursale L. Larue, Jr. MONTREAL</p> <p>Tabacs à fumer, coupé</p> <p>Comfort. 24</p> <p>Trappeur. 24</p> <p>Zouave. 30</p> <p>Horseshoe Cut Solace, (cut plug) 1/2 lb avec pipe. 40</p> <p>Horseshoe Cut Solace, 1-10. 40</p> <p>Brown Shag, 1-8. 30</p> <p>Le Petit Bleu, 1-12. 48</p> <p>Gold Block Cut, sacs 1-12. 48</p> <p>Mon Ami. 60</p> <p>Gold Cross, rouge et Quesnel. 50</p> <p>Red Cross, Rouge et Quesnel, 1-10. 38</p> <p>O. K. 47</p> <p>Tabacs à chiquer</p> <p>Spun Roll. 60</p> <p>Chocolats Fine Cut. 60</p> <p>Empire Tobacco Co MONTREAL</p> <p>Tabacs à chiquer la livre</p> <p>Bobs. \$0 36</p> <p>Curancy. 39</p> <p>Old Fox. 39</p> <p>Snowshoe. 43</p> <p>Pay Roll. 44</p> <p>Tabacs à fumer</p> <p>Empire. 39</p> <p>Rosebud. 44</p> <p>Royal Oak. 52</p> <p>Something Good. 48</p> <p>Amber, 8s. 56</p>	<p>Joliette Tobacco Co la livre</p> <p>Club. \$0 37</p> <p>Atlas. 39</p> <p>Universal. 39</p> <p>Anchor. 37</p> <p>Favorite Twist. 38</p> <p>Tabacs à fumer</p> <p>Sirdar. 46</p> <p>Welcome. 36</p> <p>Boivin, Wilson & Co MONTREAL</p> <p>Bière de Bass. La caisse</p> <p>Read Bros. Dog's Head. qts 2 60 pts 1 65</p> <p>Porter Guinness Stout. 1 65</p> <p>Read Bros. Dog's Head. qts 2 60 pts 1 65</p> <p>Clarets et Sauternes Faure Frères. La caisse</p> <p>Côte. qts 3 50</p> <p>Bon-Ton. 4 00</p> <p>Floirac. 4 50</p> <p>Medoc. 5 00</p> <p>Margaux. 5 50</p> <p>St. Julien. 6 00</p> <p>Pontet Canet. 6 50</p> <p>Chat, Gruaud Larose. 12 00</p> <p>Sauternes. 4 50</p> <p>Leon Pinaud Claret. 2 50</p> <p>Côtes. gal. 1 00</p> <p>Champagne.</p> <p>Vve A. Devaux. qts 15.00, pts 16 00</p> <p>Cognacs. La caisse</p> <p>E. Fuet, *. qts 9 50</p> <p>" ** 10 75</p> <p>" XXX 12 50</p> <p>" V.O. 14 50</p> <p>" V.O.P. 15 25</p> <p>" V.S.O.P. 16 25</p> <p>" V.V.S.O.P. 20 25</p> <p>" 1860. 24 25</p> <p>" 1860. 26 25</p> <p>" 1840. 30 00</p> <p>J. Borianne XXX. 7 00</p> <p>D'Angely XXX. 6 75</p> <p>E. Fuet. Au gal. 4 00 à 7 00</p> <p>J. Borianne. 3 75 à 4 75</p> <p>Eaux minérales. La caisse.</p> <p>St-Galmier (source Badolt). 8 00</p> <p>Vichy Célestins, Grande Grille. 10 00</p> <p>" Hospital, Hauterive. 10 00</p>	<p>Vichy St-Louis. 8 00</p> <p>" Principale. 7 00</p> <p>Rubinat, Sources Serre, 60 bts. 9 50</p> <p>Gins. La caisse</p> <p>Honey Suckle, cruchons verre. 8 00</p> <p>" " pierre 1/2 gal. 15 00</p> <p>Gin de Berthierville. La caisse.</p> <p>Melchers Croix Rouge, cass rouges. 11 25</p> <p>" " vertes. 5 85</p> <p>" " violettes (2 dos). 5 00</p> <p>Gin Old Tom. La caisse.</p> <p>Club Old Tom. 6 75</p> <p>Wilson. 6 75</p> <p>Colonial London Dry. 6 75</p> <p>Old Tom. Au gal, 2 00 à 3 00</p> <p>Liqueurs Frédéric Mugnier, Dijon. La caisse.</p> <p>France. La caisse.</p> <p>Crème de Menthe verte. 11 00</p> <p>Curacao. 12 50</p> <p>Cherry B'dy. 10 50</p> <p>Cacao l'Hara à la Vanille. 12 50</p> <p>Marasquin. 13 00</p> <p>Kirsch * * *. 11 00</p> <p>Fruelle de Bourgogne. 12 50</p> <p>Crème de Framboise. 12 25</p> <p>Fine Bourgogne 12 lit. 18 00</p> <p>Crème de Cassis. 11 00</p> <p>Absinthe Ed. Pernod. 15 00</p> <p>Fine Bernard. 15 00</p> <p>Grenadine. 7 50</p> <p>Anisette. 10 50</p> <p>Kumel. 10 00</p> <p>Grand Marnier qts 15.00. pts 16 00</p> <p>Bigarreaux qts 900. pts 5 00</p> <p>Rye Whiskey. La caisse.</p> <p>Monopole-1893. qts 6 50</p> <p>" " 16 flasks. 7 00</p> <p>" " 32 " 7 50</p> <p>" " 24 " 7 50</p> <p>" " 48 " 8 50</p> <p>" " au gallon. 3 00</p> <p>Vermouths. Qts</p> <p>Nolly Prat. 7 00</p> <p>Cte Charalette & Co. 6 50</p> <p>Amer Picon. Litre 10 50</p> <p>Vins d'Oporto, Robertson Bros. La caisse.</p> <p>No 1 -Medal Port. 15 00</p> <p>" " " 12 00</p> <p>Navorita Oporto. 7 50</p> <p>Fau gallon. de 2 00 à 6 50</p>
--	---	---	---

QUEL AVANTAGE AVEZ-VOUS A ACHETER

UNE GRANDE QUANTITÉ A LA FOIS DE

GOMME A MACHER

Qui durcira et deviendra invendable en vieillissant !

Si c'est la Prime qui vous tente, n'oubliez pas que cette prime, vous la payez en bon argent.

Avec le bénéfice réalisé sur

Tutti Frutti d'Adams

PRIX: \$1.00 LA BOITE DE 36 BARRES DETAILLÉES A 5 CENTS

ET LA

Red Jacket de Britten

PRIX: 75c. LA BOITE DE 115 MORCEAUX A 1 Cent. Avec lettre d'amour en Anglais ou Français Une prime dans chaque boîte.

Vous pourrez vous offrir des primes à VOTRE GOUT et vous donnerez satisfaction à vos clients qui recherchent surtout une **GOMME FRAICHE.**

THE AMERICAN CHICLE CO., TORONTO, Ont.

Sherries Robertson Bros. La caisse.	
Amontillado.....	15 00
Mansanilla.....	12 00
Oloroso.....	7 50
Robertson Bros.....	gall 1 75 à 7 50
Levert et Schudel.....	1 25
Vin de messe. Au gallon.	
Auguste Gely "Puritas".....	1 10
Vins toniques. Qts	
Vin St-Michel.....	cse 8 50
Vin Vial.....	doz 12 50
Whiskey Ecossais. La caisse.	
J. & R. Harvey R.O.S.....	12 50
" Fitz-James.....	10 00
" Hunting Stewart.....	9 00
" Jubilee.....	8 50
" Old Scotch.....	7 50
Alex. McAlpine.....	7 00
Strathpey.....	6 50
Peter Dawson Perfection.....	9 50
Spécial.....	10 25
Extra Spécial.....	11 50
Liqueur.....	12 25
Old Curio.....	14 50
John Bevg Royal Lochnagar.....	9 50
".....	10 00
J. & R. Harvey.....	gall 3 65 à 5 50
Melrose Drover & Co.....	3 75 à 6 00
Whiskeys Irlandais. La caisse.	
Henry Thomson.....	9 00
" St-Kevin.....	7 50
" Kilkenny.....	6 50
Rhum.	
Black Joe qts 7 50.....	pts 8 50
Brodie & Harvie—MONTREAL	
Farines préparées	
Farine préparée, Brodie	Red, 6 lbs..... 2 40
" " " " " "	" 3 " " " " " " 1 25
" " " " " "	superb 6 " " " " " " 2 30
" " " " " "	" 3 " " " " " " 1 20
" " " " " "	Crescent 6 " " " " " " 2 10
" " " " " "	" 3 " " " " " " 1 10



Borden's Peerless Brand Evaporated Cream. Small cans, 4 doz..... 2 85
Family size, 4 doz..... 4 75
Toutes les marques ci-dessus garanties.

The Canada Preserving Co
HAMILTON ET MONTREAL
(W. S. Silcock, P.O.B. 1085, Montréal)
Marmelade de Graham,
Verres de 1 lb..... la doz 1 00
Seaux de 14 lbs..... la lb 0 07
Jams de Graham. Tous fruits,
Verres de 1 lb..... la doz 1 00
Seaux de 5, 7, 14 et 30 lbs..... la lb 0 07
Gelées de Graham. Tous fruits,
Verres de 1 lb..... la doz 1 00
Seaux de 7, 14 et 30 lbs..... la lb 0 06 3/4
Mince Meat de Graham,
Seaux de 7, 14 et 30 lbs..... la lb 0 08

L. Chaput, Fils & Cie Montréal
Articles divers. la doz
Lessive Greenbank, solide. 0 65
" Red Heart, poudre. 0 65
" " tins 12 oz 0 90
Chlorure de Chaux Greenbank 1/8..... 0 40
Chlorure de Chaux Greenbank 1/2..... 0 80
Chlorure de Chaux Greenbank 1 lb..... 1 10
Cafés moulus ou rotis. La lb.
Owl No 10..... 0 32
" " 20..... 0 31
" " 30..... 0 30
" " 40..... 0 27
" " 50..... 0 22 1/2
Café Hibou Maracabo..... 0 18
Spécial..... 0 15
Dandicolle & Gaudin Ltd.
Asperges françaises btes ferblan 2 90
Asperges françaises sous verre 4 80
Champignons choix..... la cse 14 50
" extra..... " 18 00
" surchoix..... " 20 00
" sous verre..... la doz 4 00
Pois moyens..... la cse 9 00
" mi-fins..... " 10 50
" extra fins..... " 14 50
" sur extra fins..... " 18 00
" extra fins, sous verre.. la doz 2 50



Borden's Condensed Milk Co.
NEW-YORK
Gail Borden, Eagle Brand, 4 doz à la caisse..... 6 50
Gold Seal 4 doz à la caisse..... 5 10

Sardines Dandicolle & Gaudin Ltd.	
Royan à la Bordelaise.....	la cse 12 75
" Vatel.....	" 13 00
Cordons bleus 1/4.....	" 12 75
Réduites sans arêtes Am 1/4.....	" 18 00
Thon à la Bordelaise.....	" 12 00
" " " " " "	" 13 00
Patés de foie gras Dandicolle & Gaudin Ltd.	
1/2.....	la doz 6 00
1/4.....	" 9 00
Huile d'Olive. La caisse	
dandicolle & Gaudin, Lion.....	qts 6 25
" " " " " "	pts 3 00
" " " " " "	1/4 pts 1 65
" " " " " "	1 litre 7 50
Brandies. La caisse.	
Gonzalez.....	qts 8 75
Gonzalez " " " " " "	" 11 00
" " " " " "	" 13 50
" " " " " "	" 16 00
" " " " " "	" 18 50
Gonzalez Sup. champ.....	" 22 00
" " " " " "	" 10 00
" " " " " "	" 10 90
Hulot.....	qts 8 75
" " " " " "	pts 7 75
" " " " " "	" 24 flasks..... 8 00
" " " " " "	" 48 " " " " " " 8 60
" " " " " "	" 48 1/2 btles..... 9 00
Boulestin " " " " " "	qts 11 50
" " " " " "	pts 12 00
" " " " " "	" 24 flasks..... 11 50
" " " " " "	" 48 " " " " " " 12 75
" " " " " "	" V. S. O. P..... qts 20 00
" " " " " "	" V. V. S. O. P..... " 28 00
5 caisses assorties, 25c de moins.	
Dervos.....	qts 7 25
Pluchon.....	" 6 00
Aimé Riche.....	" 6 00
Derby & Co.....	" 6 00
Gin P. Hope. Schiedam	
"Night Cap." La caisse.	
Caisses Vertes.....	5 50
" Bleues.....	5 75
" Rouges.....	10 75
" Jaunes.....	10 90
" Poney 1 doz.....	2 45
" " 48 1/2 btles.....	7 25
5 caisses assorties, 10c de moins.	
Whiskey Ecossais. La caisse.	
O'Glivie Scotch 30c.....	qts 8 50
" Imp Round 30c.....	" 10 90
" " Highland Dew.....	6 75
" " " " " " " "	24 fls..... 7 75
" " " " " " " "	8 25
" " " " " " " "	9 00
" " " " " " " "	9 75

" Ainslie " Extra.....	10 50
" " Extra Special.....	12 50
" " Yellow Label, Imp. qts	13 50
Clynelish, 8 years old.....	ord. " 13 50
Champion.....	qts 7 50
" " " " " "	pts 8 50
" " " " " "	Imp. qts 10 75
Duo de Cambridge.....	qts 12 00
Big Ben.....	" 10 75
Ainslie 24 fls.....	gallon 10 25
Dubonnet. la caisse.	
Fameux Apéritif.....	litres 12 00
" " " " " "	" 13 00
Oporto en bouteilles. la caisse.	
Commendador.....	15 00
Sup. Old Port.....	11 50
Old Port.....	10 00
Lagrina Christi, de Pasquale Scala, le seul et vrai vin. la caisse.	5 75
Rouge.....	qts 5 75
" " " " " "	pts 8 50
Bianco.....	qts 8 50
Bianco.....	pts 9 25
Sherry en bouteilles. la caisse.	
Emperador.....	15 00
Mansanilla.....	11 00
Amontillado.....	14 00
Vino de Pasto.....	9 00
Sauternes Dandicolle & Gaudin Ltd. la caisse.	
Château du Roc.....	qts 3 00
" " " " " "	pts 3 77
Ordinaire.....	qts 2 40
" " " " " "	pts 3 00
Audinet & Buhan.....	qts 3 75
" " " " " "	pts 4 75
Rhum, Dandicolle et Gaudin Ltd. la caisse.	
Lion.....	qts 7 50
" " " " " "	pts 9 50
" " " " " "	1/4 pts 10 50
6 caisses, 25c de moins.	
Saint-Marc.....	qts 8 75
Royal.....	qts 10 25
Marinades Williams Bros & Charbonneau.	
Amer. 1/2 gallon.....	(Sweet) 3 80
Imp. round qts.....	(Sour) 3 45
5 caisses, 10c de moins.	
Octogon sweet mixed.....	3 80
" " " " " "	Gherkins 3 80
" " " " " "	Sour mixed 3 45
" " " " " "	Gherkins 3 45
" " " " " "	Onions 3 80
" " " " " "	Chow Chow 3 45
mp. Oct. p.....	2 30
Hexagon 10 oz.....	1 37 1/2

Il existe un grand nombre de spécialités pour l'été, mais si vous voulez conserver la meilleure clientèle, vous lui recommanderez la marque "Sterling"—nos produits—frais et rafraichissants.

Produits 'Sterling'

Lime Fruit Juice,
Lime Juice Cordial,
Vinaigre de Framboises.

Ecrivez-nous et demandez nos cotations.

T. A. LYTLE & CO.
124-128 Richmond St. West, - TORONTO.

Une fois qu'ils en auront fait usage, vos clients demanderont notre

SAINDOUX

non pas deux ou trois fois, mais **TOUT LE TEMPS**

Notre Procédé de Clarification

demande la propreté et la pureté absolues.
Un Saindoux absolument pur en est le résultat.

Chaque Epicier devrait l'avoir

EN BOITES A PARTIR DE 3 LBS.

THE

Farmer's Co-Operative Packing Co.,

OF BRANTFORD, LIMITED

PRIX COURANTS—MONTREAL, 14 AOUT 1902

Catsup Mad. Jones ½ pts.	1 10
" " pts.	1 56
" Waldorf ord. pts.	1 45
" Impl. pts.	1 75
Montardé W. B. & C.	1 25
Thés du Japon	
Extra choix du mois de mai: La lb	
Castor No 1 nouvelle récolte.	36
" No 2 " " "	33
" No 3 " " "	30
Hibou No 1.	34
Owl Chop No 100.	20
(owl Chop No 200.	21 ½
Moyen et ordinaire de mai et juin:	
Moulu (Dust)..... 5 à 6 ½	
Siftings..... 8 ½ à 8 ¾	
Fannings..... 8 ½ à 10	
Thés verts de Chine.—Caisse—la lb.	
Pea Leaf, ordinaire..... 16	
Thés noirs de Chine..... La lb.	
Formosa Oolong (Le Pin) bte 20 lbs.	35
Pekoe Orange Parfumé " "	35
Paklin Congou extra choix..... 30	
" " choix..... 20	
" " moyen..... 20	
" " ordinaire..... 10 ½ à 11	
Pecoco Congou..... 20 à 25	
Packlum "..... 15 à 18	
Panyong "..... 14 à 18	
Saryumes..... 08 ½ à 09	
Ceylan Pekoe..... 13 à 18	
" Orange Pekoe..... 18 à 25	
Thés des Indes. La lb.	
Darjeeling des meilleurs jardins, moyen..... 0 à 25	
Pekoe Souchong..... 3 à 17	
Thés de Ceylan. La lb.	
Ceylan Pekoe Souchong..... 12 à 14	
" " "..... 15 à 17	
" Orange Pekoe..... 17 à 20	
Ceylan Flowery Pekoe..... 20 à 30	
" Golden Tipped..... 30 à 35	
Blends "Fancytins" No 2, 10 lbs..... 35	
" " " No 2, 30 "..... 39 ½	
" " " No 2, 60 "..... 20	
" " " No 1, 10 "..... 27	
" " " No 1, 30 "..... 24	
" " " No 1, 60 "..... 22	
Thés purs de Ceylan.	
Hibou, marque "Owl Chop" boîtes 6 0 lbs	
100 paquets ½ lb. et 10 paquet 1 lb.	
No 5 Etiquette Rouge (Flowery Pekoe) 18	
No 10 Etiquette Verte (Flowery Pekoe) 28	
No 15 Etiquette Argentée (Golden Tipped)..... 34	
No 20 Etiquette Jaune (Choix Golden Tipped Pekoe)..... 38	

No 30 Etiquette d'Or (Extra Choix Golden Tipped Pekoe)..... 47	
Thés de Ceylan, en paquets de ½ lb. et 1 lb. boîtes assorties de 40 lbs. (Marque l'Abellie)	
Golden Tipped Pekoe, Etiquette Rouge..... 38	
No 8 Flowery Pekoe, Etiquette Verte 30	
Thés des Indes	
Indian Pekoe Souchong..... 13 à 14	
" " "..... 13 ½ à 20	
" Golden Tipped Pekoe..... 20 à 35	
Wm Clark MONTREAL	
Conserves.	
Compressed Corned Beef 1s. la ds. \$1 65	
" " " 2s. " 8 00	
" " " 6s. " 8 90	
" " " 14s. " 20 80	
Ready Lunch Beef..... 1s. " 1 65	
Ready Lunch Beef..... 2s. " 3 00	
Geneva Sausage..... 1s. " 1 65	
" " " 2s. " 3 00	
Cambridge "..... 1s. " 1 45	
" " " 2s. " 2 75	
English Brawn..... 1s. " 1 55	
" " " 2s. " 2 75	
Boneless Pigs Feet..... 1s. " 1 55	
" " " 2s. " 2 75	
Sliced Smoked Beef..... 1s. " 1 65	
" " " 2s. " 2 80	
Roast Beef..... 1s. " 1 65	
" " " 2s. " 3 00	
Pork & Beans with sauce 1s. " 0 50	
" " " 2s. " 0 75	
Pork & Beans with Sauce, 3s. la ds. 0 10	
" Plain..... 1s. " 0 45	
" " " 2s. " 0 70	
" " " 3s. " 0 90	
Wild Duck Patés..... ½s. " 1 10	
Partridge "..... ½s. " 1 10	
Chicken Patés..... ½s. la ds. 1 10	
Veal & Ham "..... ½s. " 1 10	
Ox Tongue (Whole)..... 1s. " 6 60	
" " " 2s. " 7 15	
" " " 3s. " 7 70	
Lunch Tongue..... 1s. " 3 00	
" " " 2s. " 6 00	
Imperial plum pudding..... 1 00	
Soupes concentrées.	
Mulligatawny, Vegetable, Kidney, Ox Tail, Mock Turtle, Chicken, Pea, Julienne, Consomme, Tomato, (Bean Pure) \$1 00 doz.	
Pork & Beans with Chili..... 1s. la ds. 0 50	
Sauce "..... 3s. " 0 95	

Potted Meats ½s.		
Ham.....	} la ds. .50	
Game.....		
Hare.....		
Chicken.....		
Turkey.....		
Wild Duck.....		
Tongue.....		
Beef.....		
Chicken Ham & Tongue. ½s. la ds.		1 00
Soupes.		
Mulligatawny.....	} Pints. la doz. 1 00	
Chicken.....		
Ox Tail.....		
Kidney.....		
Tomato.....		
Vegetable.....		
Julienne.....	} Quarts. la doz. 2 20	
Mock Turtle.....		
Consomme.....		
Pea.....		
Mince Meat.		
Tins fermées hermétiquement.		
1s.....	1 00	
2s.....	1 92	
3s.....	2 86	
4s.....	3 85	
5s.....	4 84	
Mincéd Callops 2s.....	2 58	
Jellied Hooks 2s.....	2 65	
Cooked Tripe 1s.....	1 10	
Lunch Ham 1s.....	1 93	
" 2s.....	3 40	
Tongue Lunch 1s..... la doz	2 55	
Sausage Meat 1s.....	1 85	
" 2s.....	2 70	
Smoked Geneva Sausage ½s " "	1 00	
F. Coursol MONTREAL la doz		
La Peptonine.....	2 40	
The Cowan Chocolate Co TORONTO ET MONTREAL		
Cacaos.		
Hygiénique, 4 ds, tins ½ lb..... ds.	3 75	
" " " ½ lb..... ds.	2 25	
" " " 5 lb..... lb.	0 55	
Perfection, " ½ lb..... doz	3 00	
Essence cacao sucré. ½ lb..... doz	2 25	
Imperial Dutch 4 ds bte. ½ lb..... lb	0 90	
Chocolate powder btes 10, 15, 30 lbs..... " "	0 25	
Cacao Soluble btes 10, 15, 30 lbs..... " "	0 20	
Cocoa Nibs..... " "	0 35	
" Shells..... " "	0 05	

Chocolats.	
Diamond. Bts 12 lbs ¼ et ½... lb	0 25
" " " 3s..... " "	0 28
French Diamond Bts 12 lbs, 6s..... " "	0 21
Queen's dessert, " ¼ et ½ " "	0 40
" " " 6s..... " "	0 42
Parisien, marc. à 5c. Bts 12 lbs, lb.	0 30
Royal Navy, ¼ et ½ " "	0 30
Rock sucré..... " "	0 30
Batons à la..... la gr	1 00
Caracas pur, btes 12 lbs ½ lb	0 40
Perfection " ¼ et ½ " "	0 30
Confections Cowan.	
Cream Bars, gds 6 à la bte. doz btes	2 25
" " pts 6 " " "	1 35
" " gds 60 " la bte	1 80
" " pts 60 " " "	1 10
Chocolate Ginger btes 1 lb..... doz	4 00
Chocolate Ginger btes ½ lb..... doz	2 25
" " Crystallisé btes 1 lb..... " "	4 00
Chocolate Ginger Crystallisé btes ½ lb..... " "	2 25
Chocolate Wafers btes ½ lb " "	2 25
" " " ¼ " " "	1 30
Icings. La doz.	
Chocolate Icing paquet 1 lb.....	1 75
" " " ½ " " "	1 00
Pearl Pink Icing " 1 " " "	1 75
" " " ½ " " "	1 00
White Icing " 1 " " "	1 75
" " " ½ " " "	1 00
Lemon Icing " 1 " " "	1 75
" " " ½ " " "	1 00
John Dwight & Co TORONTO ET MONTREAL	
DWIGHT'S SODA à pâte. "Cow Brand"	
	
Caisse 60 paquets de 1 lb, la c.	3 00
" 120 " " " "	3 00
" 60 pats d'½ et 30 de 1 lb, " "	3 00
" 96 " à 5c..... " "	3 00
Edwardsburg Starch Co., Ltd. MONTREAL	
Empois de buanderie par lb.	
No 1 Blanc ou Bleu 4-lb. cartons.	0 08 ½
No 1 " " 3-lb. " "	0 08 ½
Canada Laundry..... " "	0 08 ½
Silver Gloss, 6-lb. btes à coulisses..	0 08

THE ST. LAWRENCE SUGAR REFINING CO. LIMITED

MONTREAL

Sucres Raffinés

Fabricant des qualités les plus choisies de . . .

JAUNES EFFLORESCENTS,
(BLOOMY YELLOWS)

CAFE NOIR,
(BRIGHT COFFEE SUGARS)

PHENIX, GRANULES "EXTRA STANDARD"

(Qualité suivant le granulé)

Les meilleurs sur le marché

Si vous visez la Meilleure Clientèle

Offrez-lui les meilleures marchandises : Elle les appréciera comme elle appréciera votre désir manifeste de lui être agréable. Si vous voulez plaire, offrez en toute confiance :

EMPOIS BEE

Caisse de 64 paquets, \$5.00. } Caisse de 32 paquets, \$2.50

BORAX BEE

Boîtes de 40 paquets de 5 cents chacun, \$1.40

SODA BEE

Caisse de 96 paquets de 10 oz chacun, \$2.75

CHAQUE PAQUET CONTIENT UN COUPON : ILS VALENT LA PEINE D'ETRE CONSERVÉS.

Par lots de 5 caisses assorties, freight payé.

Ecrivez pour renseignements particuliers à :

THE BEE STARCH CO., MONTREAL.

Ferronneries, Peintures, Construction et Immeubles

REVUE DES MARCHÉS

FERRONNERIE

Il y a toujours une certaine activité dans le commerce de la ferronnerie; les voyageurs des maisons de gros placent de fortes commandes comprenant les marchandises d'automne, telles que haches, fanaux, godendards, grelots, etc... Les armes à feu ainsi que les munitions sont également l'objet d'une certaine demande.

Il s'est produit cette semaine divers changements sans grande importance; du reste, nous en donnons le détail plus bas.

Broche en laiton et en cuivre

Afin d'empêcher l'importation des broches américaines les manufactures canadiennes ont porté de 60 à 62 1-2 pour cent l'escompte sur la broche de laiton et celle de cuivre.

Broche unie en fer et en acier

Le prix de base de cette broche pour les dimensions de 0 à 16 est de \$2.60 en sus desquels il est alloué au commerce un escompte de 5 pour cent.

Broche fine

Le prix de la broche fine est également diminué. L'escompte alloué au commerce est porté de 22 1-2 pour cent à 25 pour cent.

Fers à cheval

La demande est bonne. L'on nous dit que certaines grandeurs commencent à devenir rares.

Masses

L'avance qui vient d'avoir lieu sur le prix des masses peut être évaluée à environ 11-4c par lb.

Manches d'outils

L'escompte de la nouvelle liste des prix des manches de marteaux, masses, fourches, hâches, etc., est fixé à 50 pour cent.

Quant aux prix il sont avancés de 10 pour cent.

Barattes à beurre

Le prix des barattes vient d'être avancé; l'escompte qui était de 54 pour cent

est réduit à 51 pour cent marchandise f. o. b. Montréal.

METAUX

Il y a une certaine activité dans le marché des métaux. La demande est bonne pour les tôles noires ainsi que pour celles du Canada. Le fer en barre est aussi recherché.

Fer en barres

La demande est bonne. Les petits fers ronds sont toujours rares.

Le prix reste le même soit \$1.95 à \$2.00.

Cuivre en lingots

Le marché de Montréal ainsi que ceux de l'étranger sont faibles.

On cote le cuivre sur place de 13 1-2 à 14 cents la lb.

Etain en lingots

La demande est normale pour la saison.

Le prix coté pour le L & F et le Straits est généralement de 33 à 33 1-2 cents la lb.

HUILES ET PEINTURES

Les représentants des diverses maisons de gros faisant une spécialité des huiles et peintures nous disent que les affaires sont plutôt calmes, cette situation se répète annuellement à pareille époque.

Nous attirons l'attention de nos lecteurs sur la situation du blanc de plomb, c'est assurément l'article le plus intéressant dans cette ligne.

Huile de lin

Le marché est faible. Les prix d'aujourd'hui sont comme suit: Huile bouillie, 80 cents le gallon. Huile crue, 77 cents.

C'est par suite d'une confusion regrettable que la semaine dernière nous avons fixé le prix de l'huile bouillie à 77 cts. C'est 80 cts le gallon que nous aurions dû dire.

Essence de térébenthine

Le prix de l'essence devait être baissé sur notre place, mais est survenue la nouvelle d'une hausse de 1 1-2c sur le marché de Savannah; on a donc maintenu le cours de 68 cts le gallon.

Blanc de plomb

Le marché du blanc de plomb est passablement embrouillé par suite de la compétition.

On serait presque tenté de dire que les prix sont ouverts; cependant, celui de \$5.25 par 100 lbs pour le blanc de plomb pur est le plus communément coté.

FERRAILLES

Le marché des ferrailles reste au même niveau que celui de la semaine dernière, il est assez actif pour cette saison de l'année. Il ne s'est produit aucun changement de prix. On nous dit qu'il y a une certaine demande pour les chiffons.

Les commerçants paient les prix suivants à la campagne: cuivre rouge fort et en broche, 10 cts la livre; cuivre rouge mince, à 8c; laiton fort, 10 1-2c; cuivre jaune fort, 9c; laiton mince, 5c la livre; plomb, de 2c à 2 1-4c la lb; zinc 2 1-4 la lb; fer, No 1, forge, \$15 la grosse tonne f.o.b. Montréal; plaques de poêles, \$12; débris de machines, \$15 à \$16; fer forgé, No 2, \$7 la tonne; fonte malléable et acier, \$5; chiffons à la campagne, de 60 à 70c les 100 lbs; vieilles claques, de 6c à 6 1-4 la livre.

MARCHES ETRANGERS

FRANCE

La semaine qui vient de s'écouler a été très calme pour les affaires de la sidérurgie. Nous sommes, au surplus, dans la période des vacances et le repos sera presque complet jusque fin août. Voici les cours actuels des fers et tôles sur la place de Paris: fers marchands 1re classe fr 18, fers No 1 pour planchers 1re catégorie fr 19 les 100 kg.

Dans les Ardennes, la dernière huitaine a été un peu moins monotone et moins stérile en transactions que ses devancières. Diverses adjudications ont procuré des commandes assez importantes aux usines de la région.

Dans le Centre, la période des inventaires touche à sa fin et on se demande si, enfin, on pourra enregistrer un peu plus de mouvement dans les affaires de la sidérurgie. Pour le moment les courriers apportent peu de commandes nouvelles. Le cours des fers se maintient aux environs de fr 18.

Voici pour ce qui concerne la région de la Haute-Marne les cours moyens de cette semaine: fers fr 17, fils clairs No 20, fr 20, 50 à fr 31, fils galvanisés fr 24.

Ces derniers jours n'ont pas été favorables aux affaires dans la région du Nord. Les commandes en fers se bornent à l'approvisionnement courant des magasins. Les aciers sont un peu plus demandés, mais leurs prix tendent encore à se mettre au diapason de ceux du fer qui sont sans chargement.

BELGIQUE

La situation du marché sidérurgique reprend peu à peu bon aspect. Il serait chimérique de s'attendre à le voir passer subitement, d'une semaine à l'autre, de son atonie de l'été à l'activité la plus fébrile. Comme on le verra, c'est graduellement que ce passage s'opérera d'ici à l'automne.

En attendant les prix se discutent de moins en moins. Certains laminoirs ont, ces à présent, des ordres en carnet pour trois ou quatre mois. Les demandes d'Angleterre et des Etats-Unis continuent à affluer. Deux hauts-fourneaux viennent encore d'être rallumés: un à la société J. Cockerill et un aux forges de la Providence. La marche principale des affaires présente donc des perspectives plutôt favorables.

ANGLETERRE

On signale de Middlesbrough un marché de fontes ferme et très actif. La fonte Cleveland No 3 cote 51-3.

De la même localité, on signale que quelques branches du commerce de l'acier et du fer manufacturés donnent des signes indéniables de ralentissement; les producteurs de matériel pour constructions navales manquent de besogne, les barres sont aussi entrées dans une période de calme. Par contre les fabricants de rails en acier sont toujours très occupés, les ordres nouveaux arrivent abondamment.

On cote dans le district de Cleveland:

Fer	I. s.d.
Barres communes.....	65.0.5
— meilleures.....
— — 1re-qualité.....
Cornières de navires.....	7.2.6
Feuilles simples.....
— doubles.....	8.2.6

Plaques de navires	8.12.6
Traverses
Plaques de chaudières.....	6.7.6
Rails légers	7.2.6
Acier	I. s.d.
Rails lourds.....	5.17.6
Plaques de navires.....
— de chaudières.....	7.10
Cornières de navires.....
Feuilles simples.....	8.12.6
— doubles.....	9.2.6
Hoops.....	7.

A Manchester le ton ferme qui a prévalu sur le marché du fer et de l'acier continue à faire sentir ses effets. L'opinion générale est que la situation devient satisfaisante et que les cours n'auront nulle peine pour maintenir leur stabilité.

En Ecosse, le marché des fontes a été actif, les affaires ont porté en grande partie, sur les warrants du Cleveland. Pendant la dernière semaine, les expéditions de fontes ont été de 8968 tonnes ou 4529 tonnes de plus que pendant la semaine correspondante de l'année dernière. Depuis le commencement de l'année, les expéditions totales sont de 173,925 tonnes, soit 28,647 tonnes de plus que pour la même période de 1901. Les stocks de Warrants à Glasgow ont été considérablement réduits.

ALLEMAGNE

Les affaires en sidérurgie sont peu actives. Pour les fontes, toutefois, il y a une exception. Les hauts-fourneaux du district de Siegen ont fait des contrats importants avec les Etats-Unis; 16,000 tonnes de fonte manganésiféré à 30 pour cent de teneur ont été enlevées par l'Actiengesellschaft Charlotten Hütte et par la Wissener-Bergwerk und Hütte au prix de 84 M pour 10,000 tonnes et de 83.50 M pour 6000 tonnes; ces prix s'entendent par tonne franco-bord Amsterdam.

Il y a, actuellement, dans la Haute-Silésie 25 hauts-fourneaux en activité. Pendant les six premiers mois de cette année, ils ont produit 327,901 tonnes de fonte 323,312 en 1901. Quant aux prix, ils sont de: M 60 pour la fonte de puddlage, M 90 pour la fonte Spiegel, M 59

fonte Bessemer, M 58 fonte Thomas, M 71 fonte de moulage No 1, M 78 fonte hématite.

Mort de Madame Boeckh

Nous avons le regret d'annoncer la mort de Mme Henriette Boeckh, veuve de M. Charles Boeckh, décédée à la résidence de son gendre, M. le Dr Wagner, 21 Gerrard St, E. Toronto. La défunte était âgée de 74 ans et laisse trois fils: MM Emile C. Boeckh, Charles Boeckh et Auguste Boeckh, de Boeckh & Co, manufacturiers de brosses, balais, etc., et quatre filles: Mme Wagner, Mme Smith, Mme Mahoney et Mlle Boeckh.

Nous offrons à la famille dans le deuil nos respectueuses condoléances.

La Canada Hardware Co. Ltd, a reçu cette semaine une importante quantité de tôles galvanisées ainsi que de tôles noires; ces marchandises étant rares sur le marché la demande a été très forte, cependant la compagnie dispose encore d'une certaine quantité.

La Canada Hardware Co., offre également au commerce du fer de Norvège de première qualité.

CLOTURES DE BROCHE TISSÉE

Manufacturées au Canada.

Celle qui se vend le mieux parce qu'elle donne le plus de satisfaction.

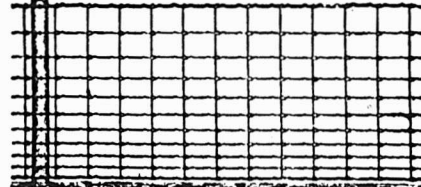

Clôtures américaines de campagne pour Chevaux, Bétail, Moutons et Porcs. Tous les genres et hauteurs. Hauteur de 20 à 58 pouces avec supports à chaque 12 ou 6 pouces.

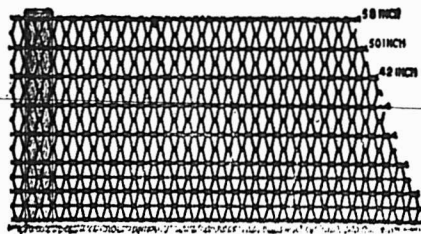

Clôtures Ellwood pour campagne, ferme et peulouses. Six variétés: hauteurs de 16 à 58 pouces. Si vous ne pouvez pas obtenir les célèbres clôtures "American" et "Ellwood" de votre fournisseur, écrivez-nous et nous vous aiderons.

THE CANADIAN STEEL & WIRE CO., LIMITED
HAMILTON, Canada.

Belleville Pottery Co.

BELLEVILLE, ONT.

Successeurs de l'ancien établissement de

Hart Bros. & Lazier

Fabricants du

FILTRE A EAU CARBON

et de toutes les

LIGNES de FAIENCES

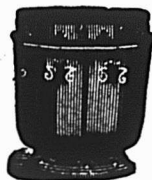
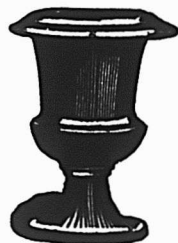

Tous les articles fabriqués avec la meilleure glaise du New Jersey, et garantis "Choix de Premières."

Ecrivez-nous et demandez notre catalogue et nos escomptes.

Tous vos ordres recevront notre attention personnelle.

W. A. CARSON

J. ERLE CALDWELL

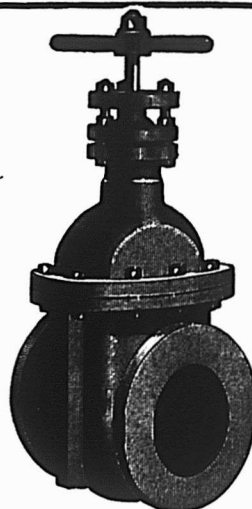

ECRIVEZ AUJOURD'HUI

Pour le catalogue de

VALVES

Vous pourriez en avoir besoin demain . . .

THE KERR ENGINE CO., LIMITED

(1) WALKERVILLE, ONTARIO

LA PRODUCTION DE L'OR ET SES CONSEQUENCES POSSIBLES

La production annuelle moyenne de l'or pendant les cinq dernières années du dix-neuvième siècle a donné la somme de 1,334 millions. C'est un résultat énorme et qui eût pu encore être augmenté de plusieurs centaines de millions sans la guerre sud-africaine qui a suspendu ou ralenti l'exploitation de la plupart des mines aurifères de cette région. On calcule que, sans cette guerre, la production totale en 1900 aurait atteint plus de 1,800 millions. Quand les mines du Transvaal seront rendues à leur pleine activité, la production de cette seule contrée s'élèvera rapidement à 600 millions d'or par an, fournissant plus à elle seule que les mines du monde entier il y a une vingtaine d'années. En supposant que la production des autres contrées du globe ne progresse même pas, on atteindra prochainement un rendement de deux milliards d'or par an, tandis que la moyenne annuelle de la période 1881-1890 ne dépassait pas 557 millions par an.

Quel colossal développement en vingt ans!

Les statistiques régulièrement établies aujourd'hui permettent d'étudier comment se répartit la production de l'or entre les divers pays du globe.

L'Europe entière, moins la Russie, ne donne guère plus de 20 millions d'or en moyenne par année. Prise à part, la Russie peut être considérée comme grand producteur, mais un peu irrégulier, en tout cas stationnaire. En ces dix dernières années l'exploitation a fourni au total 123 millions; elle s'est un peu ralentie en ces dernières années, mais on doit prévoir un relèvement par suite de la mise en valeur des mines de la Sibirie, que rendra possible le chemin de fer transsibérien.

Le continent asiatique, malgré ses grandes richesses minières connues, mais non encore exploitées, n'est qu'un producteur secondaire. Il a fourni 727 millions d'or pendant la dernière décennie du siècle qui vient de finir, soit une moyenne annuelle de 72 millions en chiffres ronds.

L'Amérique centrale et l'Amérique du sud donnent 86 millions d'or en moyenne depuis dix ans. Elles progresseront, sans doute, car leurs gisements sont riches et, déjà, le Mexique et le Chili sont outillés pour une production intensive.

L'Amérique du Nord, Etats-Unis et Canada, comptent depuis cinquante ans parmi les plus fécondes contrées aurifères, les Etats-Unis surtout. Les deux pays réunis ont fourni durant la dernière décennie du dix-neuvième siècle, 3 milliards 50 millions, ce qui correspond, par année, à 305 millions d'or. Depuis que le Transvaal a dû cesser de produire normalement, l'Amérique du Nord et les

Etats-Unis à eux seuls, sans le Canada, tiennent le premier rang parmi les producteurs d'or.

La seconde place revient actuellement à l'Australasie. Dans les dix années 1891-1900, la production de l'or a été de 2 milliards 555 millions, soit une moyenne de 255 millions par an. Le chiffre le plus fort récemment atteint par l'Australasie est celui de 1899, exercice pendant lequel la production s'est élevée à 408 millions. Dans l'Australasie de l'Ouest, l'or se présente en poches et non en filons réguliers. Mais les surfaces aurifères paraissent si étendues dans ce vaste continent qu'il ne paraît pas que leur exploitation soit épuisée de longtemps.

Enfin est entré en ligne le continent africain qui, pour s'être révélé le dernier, n'a pas tardé à prendre le premier rang, un moment perdu, mais qui lui reviendra dans un court délai.

Dans la période 1891-1900 le continent africain a fourni 2 milliards 122 millions dont la moyenne ne serait que 212 millions par an; mais elle a été énormément dépassée en 1898, plus que doublée, et elle va bientôt l'être de nouveau grâce à la reprise du travail dans les mines du Transvaal. En dehors de cette région, les diverses parties de l'Afrique, Côte de l'Or et Rhodesia, ne fournissent guère que 50 millions par an. Toutefois, il s'organise déjà des exploitations nouvelles qui porteront le rendement normal annuel à 100, si ce n'est à 150 millions. A Madagascar, l'extraction de l'or, qui est une industrie pour ainsi dire à l'état rudimentaire, fournit un peu plus de 3 millions, mais elle est susceptible d'un grand développement.

Voici donc, pour une époque éloignée de deux ou trois ans seulement, une production d'or qui atteindra 2 milliards par année et qui, suivant les prévisions de la science, se maintiendra à ce taux durant un quart de siècle au moins. Ce nouvel apport viendra s'ajouter à toute l'ancienne production déjà effectuée depuis la découverte de l'Amérique et que l'on a vérifié atteindre la somme de 52 milliards. Tout au plus s'est-il produit depuis lors un déchet qui ramènerait à 50 milliards le stock actuel.

Donc, un stock d'or d'environ 50 milliards et, à côté, une production annuelle de 2 milliards pendant vingt-cinq ans, voilà les données qui peuvent influencer désormais presque tous les marchés du monde et sur lesquelles méditent les économistes habitués à suivre les fluctuations de la richesse. D'après l'opinion de certains d'entre eux qui professent tout spécialement la science financière, les termes dans lesquels se pose le problème de l'avenir écartent la prévision d'un très grand et d'un prompt fléchissement de la valeur de l'or, par conséquent d'une très rapide et très forte hausse des prix

sur les marchandises, quelles qu'elles soient. Ce n'est, en effet, qu'au bout d'un quart de siècle que la quantité d'or existant actuellement sera doublée par les nouveaux apports de la production. D'autre part, la population du monde augmente, ainsi que la richesse et les échanges chez les peuples civilisés ou tendant à le devenir; les contrées neuves se développent; dans un quart de siècle les deux Amériques, pour ne citer que cet exemple, auront beaucoup plus d'habitants qu'aujourd'hui; les peuples asiatiques aussi se développeront et pourront absorber une certaine quantité d'or. D'autres pays, au régime de la monnaie papier, pourront reprendre les paiements en monnaie d'or.

Ce n'est pas à dire cependant que l'intensité de la production et sa permanence n'auront point de répercussion sur le mouvement des affaires, sur le cours des valeurs et des marchandises. L'afflux de l'or, sans cesse jeté dans la circulation, engorgera peu à peu les banques et la Bourse; d'où résultera un abaissement du prix des capitaux flottants, du taux de l'escompte et des reports, ayant pour contre-partie la hausse de prix des valeurs mobilières. Les emprunts d'Etat seront plus faciles et moins onéreux. De la sorte, la prospérité renaîtra, sous la condition d'une sage administration, pour quelques Etats menacés aujourd'hui de succomber sous le poids de leurs charges financières.

Tel est le courant d'idées générales qui s'accroît chez un bon nombre d'hommes habitués à étudier de près les problèmes de l'évolution économique, à rechercher les lois qui la dirigent. Nous n'en pouvons donner qu'un aperçu sommaire; il nous paraît être tout d'actualité.

CURIEUSE PROPRIÉTÉ DE L'ALUMINIUM

La *Zeitschrift für Elektrotechnik* nous apprend que l'aluminium possède une propriété très précieuse: celle de pouvoir aiguïser à la perfection les instruments tranchants délicats. La découverte de cette propriété nouvelle est due à M. Bernhardt de Hambourg-Laueck. Comme on le sait, l'aluminium, malgré son caractère métallique, offre la structure d'une pierre à grains très fins; sous l'action du frottement, il donne une masse infiniment fine et grasse qui adhère très fortement à l'acier. Par suite, les couteaux aiguïsés sur une meule en aluminium prennent rapidement un fil délié et tranchant que ne peuvent donner les meilleures pierres. Les couteaux que l'on a fait passer avec le plus grand soin sur la pierre à rasoirs, accusent un fil présentant encore, quand on les examine avec un microscope grossissant dans la proportion de 1 à 1000, des inégalités et des aspérités; tandis que les lames aiguïsées sur l'aluminium, si on les soumet au même examen, laissent apparaître un fil qui ressemble à une ligne absolument droite et unie.

Catalogue envoyé sur demande.



Catalogue envoyé sur demande.

— UNE EXPÉRIENCE —

Un des plus grands opérateurs de la Rive Nord après une année d'expérience dans l'emploi des Haches Crown Jewel dans ses chantiers, en est tellement satisfait qu'il ne veut même pas prendre en considération l'achat d'une autre marque de ces haches.

DUNDAS AXE WORKS

Dundas, Ont

W. Louis Haldimand, Agent, Montreal



LES SOUMISSIONS cachetées adressées au sousigné et portant la suscription "Soumission pour travaux d'améliorations dans le havre de Québec," seront reçues à ce bureau jusqu'à vendredi, le 22 août, inclusivement, pour la construction d'une annexe en caissons avec béton et pilotis dans le havre de Québec.

Les plans et devis pourront être vus à ce ministère et au bureau de H. A. Gray, écr., ingénieur résident, édifice de la "Confédération Life," Toronto; de C. Desjardins écr., commis des Travaux publics, bureau de poste, Montréal; de Ph. Bêland, écr., commis des travaux, bureau de poste, Québec; de R. T. P. Shewen, écr., ingénieur résident, St-Jean, N. B.; de C. E. W. Dodwell, écr., ingénieur résident, Halifax, N.-E.

Les soumissions devront être faites sur les formules imprimées qui seront fournies, et être signées par les soumissionnaires eux-mêmes; aucune autre ne sera prise en considération.

Chaque soumission devra être accompagnée d'un chèque accepté par une banque incorporée, pour la somme de soixante-quinze mille piastres (\$75,000.00), et fait à l'ordre de l'honorable ministre des Travaux publics. Ce chèque sera confisqué si le soumissionnaire dont l'offre aura été acceptée, refuse de signer le contrat, ou s'il ne l'exécute pas intégralement.

Si la soumission n'est pas acceptée le chèque sera remis.

Le département ne s'engage à accepter ni la plus basse ni aucune des soumissions.

Par ordre, FRED. GÉLINAS, Secrétaire. Ministère des Travaux publics, Ottawa, 31 juillet 1902.

N.B.—Nul compte pour publication de cet avis ne sera reconnu si telle publication n'a pas été expressément autorisée par le ministère.



"Island City" Blanc de Plomb pur.
 "Island City" Peinture Blanche pure (non poison) préférée au blanc de plomb par les meilleurs peintres.
 "Island City" Blanc pur pour les décorateurs.

P. D. DODS & CIE

Entrepôts et Bureaux: 188 et 190 rue McGill,
 Usines: 274, 276, 278 rue St-Patrick,
 TORONTO. WINNIPEG. MONTREAL.

LOTS A VENDRE A DELORIMIER

La plus belle et la plus saine localité de la ville.
 Bon marché et aux conditions des acheteurs.

A. & H. LIONAIS, Propriétaires, 25 Rue Saint-Gabriel

Aussi lots et maisons à vendre dans les quartiers Est, Ste-Marie, St-Louis, St-Denis et Maisonneuve.



Comment Emp'oyés dans le Commerce des Provisions

(1) Les marchands prenant des produits payables en marchandises, paient au client la balance due pour les provisions au moyen d'un "bon à valoir" — due bill. Le consommateur, suivant ses besoins, achète ce dont il a besoin et paie le

marchand au moyen de ces bons à valoir, tout comme s'il avait l'argent.

(2) Il peut ainsi acheter peu ou beaucoup de temps en temps et ne donne pas au marchand le trouble d'écrire des "due bills" ou d'entrer les montants d'achats sur les dits bills, ou de rechercher les montants dus sur "due bills" perdus ou détériorés.

(3) Le marchand n'assume pas plus de risque que s'il avait payé le produit au comptant et les "due bills" offrent les mêmes avantages au client.

(4) On gagne de nouveaux clients. Les "due bills" étant transférables, les clients qui les reçoivent peuvent faire des transactions et des bargains avec leurs amis ou voisins et payer en "due bills" sur votre magasin, ce qui signifie toujours un grand nombre de clients nouveaux et des chances, pour le marchand, d'obtenir un courant constant d'affaires. Les marchands employant les "due bills" rapportent un gain de nombreuses pratiques par ce moyen, et la dépense remboursée bien des fois en une année.

(5) Les enfants peuvent être envoyés faire les achats avec le montant exact pour payer les marchandises demandées; il n'y a pas à courir le risque de perdre le "due bill" manuscrit et pas plus d'embarras pour le marchand que n'en donnerait un client au comptant. Plus de livrets de comptes pour vous créer des ennuis ou des discussions après coup. Demandez échantillons et liste de prix.

J. K. CRANSTON, Galt.

Nous profitons de cette occasion pour remercier le commerce de son chaleureux patronage, et il nous fait plaisir d'annoncer que notre catalogue pour la saison 1902-3 est maintenant prêt, et nous serons heureux de vous l'adresser sur demande.

Nos marchandises pour la saison prochaine ne peuvent être surpassées comme style et fini.

Bien respectueusement,

La Cie Canadienne de Caoutchouc de Montréal

SUCCURSALES:

TORONTO, WINNIPEG et VANCOUVER

J. H. HANSON

REPRÉSENTANT DES MANUFACTURES DE

USTENSILES en GRANITE FRANÇAIS, FOURNITURES de CABINETS pour PLOMBIERS, PELLE à NEIGE en ACIER, GLACIÈRES, POÈLES et FOURNAISES, TOILE METALLIQUE ET BROCHE GALVANISÉE ET BROCHE À CLOTURES, TOILE METALLIQUE POUR MOUSTIQUAIRES, CABLE DE FER, FERBLANTERIE, EMAIL ET SPÉCIALITÉS EN TOUS GENRES.

422 et 424, RUE SAINT-PAUL, MONTREAL

LA PRODUCTION DU PETROLE EN RUSSIE

La Russie tient actuellement la première place sur le marché mondial pour la production du pétrole brut: depuis 1898, elle a laissé loin derrière elle les Etats-Unis, avec qui elle est depuis longtemps en concurrence.

L'examen du tableau suivant donnera une idée de la marche ascendante de la production du pétrole en Russie, mise en parallèle avec la production des Etats-Unis.

ETATS-UNIS

Années	Quantité proportionnelle à la production des deux pays	
	Quantité (en millions de pouds)	Quantité proportionnelle à la production des deux pays
1885.	169	59.3
1890.	359	59.3
1895.	388	50.7
1897.	433	50.7
1898.	378	43.7
1899.	391	42.7
1900.	421	41.2
1901.	406	37.6

RUSSIE

1885.	116	40.7
1890.	226	38.7
1895.	377	49.3
1897.	422	49.3
1898.	486	56.3
1899.	525	57.3
1900.	600	58.8
1901.	675	62.4

Les chiffres donnés dans les tableaux ci-dessus n'indiquent que la production de la région de Bakou; si l'on y ajoute les chiffres de la production des environs de Grozny, qui s'est élevée en 1901 à 35 millions de pouds environ, on arrive au chiffre éloquent de 710 millions de pouds, ce qui constitue 63.6 0-0 de la production des Etats-Unis et de la Russie réunis.

La contrée de Bakou et celle de Grozny étant, comme on sait, les centres principaux de la production du pétrole en Russie, nous donnerons un court aperçu de l'industrie pétrolière dans ces deux contrées pendant l'année 1901.

Le chiffre exact de la production du pétrole brut dans la contrée de Bakou a été de 674 millions 543,725 pouds, en 1901, au lieu de 600 millions 763,812 pouds en 1900, ce qui donne une augmentation de 73 3-4 millions de pouds, soit de 12 0-0.

Le tableau suivant donne la répartition de la production du pétrole brut entre les diverses régions pendant les deux dernières années:

	1901	1900
	Pouds	Pouds
Balakhany. . .	117.783.832	124.680.087
Sabountcha. . .	295.254.315	201.634.159
Romannisk. . .	127.424.279	114.835.986
Bibi-Eibat. . .	133.613.181	109.207.063

On voit par là que la production de 1901 comparée à celle de 1900 n'a diminué que pour la seule région de Balakhany; toutes les autres donnent une augmentation sur 1900.

De la quantité totale 674,5 millions de pouds produits en 1901, 101,8 millions de pouds (environ 15 0-0) proviennent de sources jaillissantes; le reste (85 0-0) est extrait des puits de sondage, au moyen de pompes. La quantité de pétrole de source jaillissante recueillie annuellement est sujette à des écarts sensibles; le rapport de cette quantité à la production totale varie également beaucoup suivant les diverses régions. C'est ainsi que Balakhany, dont l'exploitation est de beaucoup la plus ancienne, n'a pas produit pour ainsi dire de pétrole de source jaillissante pendant les dix dernières années. La quantité de ce pétrole recueillie à Sabountcha en 1901 (37,954,100 pouds) représente à peu près 13 0-0 de la production totale de cette région. Pour Romaninsk le chiffre de 25,265,400 pouds élève la proportion jusqu'à 20 0-0, en enfin, pour Bibi-Eibat, de beaucoup la plus jeune exploitation, la moins épuisée et la plus riche d'avenir, le chiffre de 38,066,600 pouds représente près de 30 0-0 de la production totale.

L'énorme production du pétrole en 1901 ne pouvait pas ne pas influer sur la baisse des prix des produits du naphte.

Un développement très grand a été donné à la production dans la région de Grozny; mais le pétrole de cette région diffère sensiblement, par sa composition, de celui de Bakou.

Ce qui caractérise le pétrole de Grozny, c'est la grande quantité de benzine qu'il contient, un poids spécifique élevé, et une grande consistance des résidus. Ces deux dernières propriétés, par suite de la nécessité d'éviter une trop grande concentration des résidus, qui les rendrait impropres à l'emploi comme combustible liquide, font baisser jusqu'à 10-15 0-0 la quantité de pétrole raffiné extraite du naphte de Grozny, qui ne dépasse jamais 20 0-0.

La consommation des produits de l'industrie du naphte sur les marchés russes augmente chaque année. La consommation du pétrole comme combustible en Russie mérite une attention particulière; elle a atteint en 1901 le chiffre colossal de 330 millions de pouds (environ 5.4 millions de tonnes). La consommation du pétrole raffiné est d'environ 50 millions de pouds.

L'exportation à l'étranger du pétrole d'éclairage s'accroît aussi d'année en année; elle a été en 1901 de 80.1 millions de pouds d'une valeur de 43,807,000 roubles au lieu de 71.2 millions de pouds en 1900 et de 69,5 millions en 1899.

Parmi les pays d'Europe, les principaux consommateurs de pétrole russe d'é-

clairage sont l'Angleterre, l'Allemagne, la France et l'Autriche, qui ont importé les quantités suivantes pendant les deux dernières années:

	1900	1901
	Pouds	Pouds
Angleterre. . . .	11,268,000	11,138,000
Allemagne. . . .	5,351,000	3,021,000
France.	3,306,000	2,867,000
Autriche-Hongrie	330,000	1,417,000

En outre, des quantités importantes de pétrole raffiné sont exportées chaque année dans les pays d'Orient, Egypte, Arabie, Inde, Chine, Perse.

Parmi les autres produits du naphte il a été exporté à l'étranger:

Huiles de graissage:

	1900	1901
	Pouds	Pouds
a) Non épurées ..	1,776,000	1,261,000
b) Epurées. . . .	8,950,000	8,729,000
Résidus du naphte.	4,340,000	2,596,000

Le principal consommateur des huiles de graissage non épurées est l'Allemagne où il en a été exporté 889,000 pouds en 1900 et 618,000 en 1901. Les plus grandes quantités d'huiles de graissage épurées ont été exportées en Allemagne, en France, en Angleterre, dans les proportions suivantes:

	1900	1901
	Pouds	Pouds
Allemagne. . . .	2,816,000	2,226,000
France.	1,692,000	1,259,000
Angleterre. . . .	645,000	849,000

Enfin, en dehors de la Russie, le plus grand consommateur en Europe des résidus du pétrole russe est la France qui en a importé 800,000 pouds en 1900 et 687,000 pouds en 1901.

LE BLANC DE CERUSE

M. Trouillot, ministre du commerce en France, a soumis à la signature du président de la République un décret réglementant l'emploi de la céruse dans les travaux de peinture en bâtiment.

Aux termes de ce décret, la céruse ne peut être employée qu'à l'état de pâte, dans les ateliers de peinture en bâtiment.

Il est interdit d'employer directement, avec la main, les produits à base de céruse, dans les travaux de peinture en bâtiment.

Le travail à sec au grattoir et le ponçage à sec des peintures au blanc de céruse sont interdits.

Dans les travaux de grattage et de ponçage humides, et généralement dans tous les travaux de peinture à la céruse, les chefs d'industrie devront mettre à la disposition de leurs ouvriers des surtouts exclusivement affectés au travail, et en prescrire l'emploi. Ils assureront le bon entretien et le lavage fréquent de ces vêtements.

Les objets nécessaires aux soins de propreté seront mis à la disposition des ouvriers sur le lieu même du travail.

Les engins et outils seront tenus en bon état de propreté; leur nettoyage sera effectué sans grattage à sec.

C'EST UN BIJOU

La plus haute
Qualité

IDEAL QUICK ADJUSTING
BOOT & SHOE
HOLDER

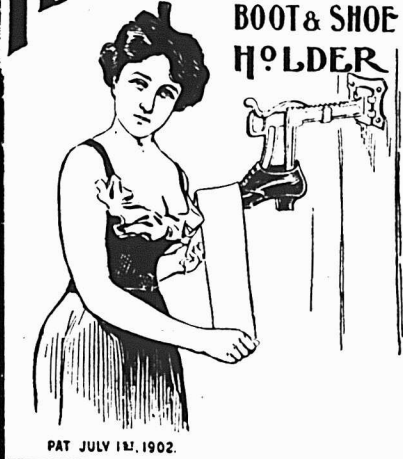
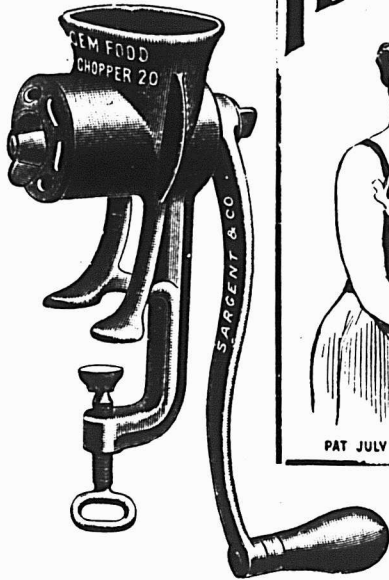

PAT. JULY 13, 1902.

Tout en Métal,
Solide, Élégant,
Durable.

LE PLUS BAS PRIX

Les Hache-Viande "GEM" donnent de bons profits et plaisent toujours à vos clients.

The Canada Hardware Co., Ltd.,

10 RUE DE BRESOLES, MONTREAL.

TOLE GALVANISÉE ENDOMMAGÉE

Nous avons en magasin une certaine quantité de tôle galvanisée endommagée dont les prix surprendront agréablement nos clients. Un conseil en passant : "PRESSEZ-VOUS!"

Tôle à Tuyaux et Tôle Galvanisée

Nous venons de recevoir notre importation de ces tôles que nous sommes prêts à coter sur demande.

A. PRUD'HOMME & FRERE, Importateurs de Ferronneries, Métaux, Huiles, Peintures, etc.
1940 rue Notre-Dame et 50-52 rue O'Connell, Montréal.

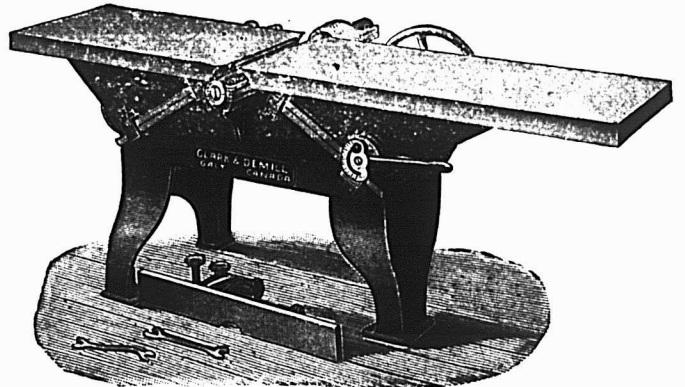

Machine "Perfection Buzz" à Blanchir et à Embouvetter
Prix et descriptions envoyés avec plaisir — sur demande

CLARK & DEMILL, Fabricants de grosse machinerie — garantie — pour Moulins à Scie, **GALT CANADA.**

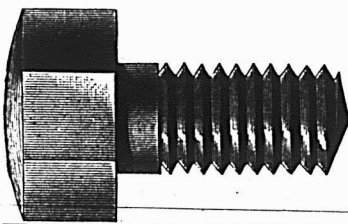

THE JOHN MORROW MACHINE SCREW CO.
Limited

MANUFACTURIERS DE

Vis à grosses têtes, Vis à demeure, Vis spéciales fraisées, Tenons pour engins, etc. Eerous découpés à froid dans toutes les variétés de finition.

INGERSOLL, Ont.

GALT MACHINE KNIFE WORKS



Couteaux pour Machines de toute description pour Machinerie à travailler le bois

Demandez la Liste de Prix

PETER HAY, - - GALT, ONT.

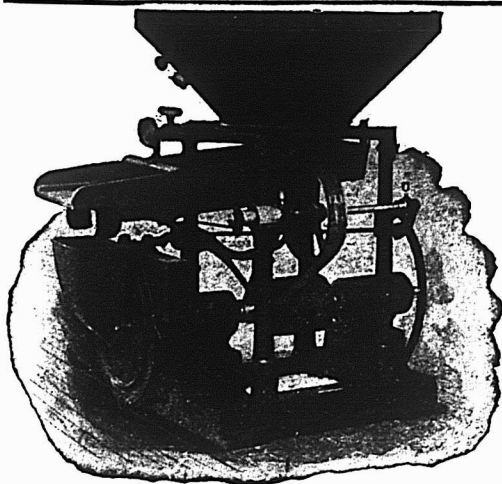

La Moulange "Champion"

Modèle 1900

Est reconnue être la meilleure machine pour mouler l'avoine, les pois, l'orge, le blé d'inde, le seigle, le sarrasin ou autres grains. Elle fait une moulée fine ou grosse à volonté. La Moulange "Champion" est faite en trois grandeurs; moud de 20 à 150 minots à l'heure.

Demandez le Catalogue.

S. VESSOT & CIE.,
SEULS MANUFACTURIERS
JOLIETTE, P. Q.

CUIR A LACETS

Adressez-vous directement à nous pour la célèbre marque de CUIR A LACETS "NIAGARA," la meilleure fabriquée au pays. Jaune et blanc dans les côtés ou lacets coupés. Prix et échantillons sur demande.

WOOD BROS.

Tanneurs de Cuirs de haut grade,
STE-CATHARINES ONT.

CLIENTS SATISFAITS

NOTRE MEILLEURE
RECOMMANDATION

"Lindsay, 14 avril.
"Je suis bien satisfait du cabinet."
"A. FISHER."

"Port Arthur, 23 juin.
"Le cabinet reçu O.K. c'est juste de dont j'avais besoin."
"H. CHAUSSÉ."

"Fowler's Corner,
"27 juin.

"On admire beaucoup le cabinet et il constitue une nécessité dans toute épicerie bien organisée."
"WM. DINSDALE."

Renseignements complets de

J. S. BENNETT

Manufacturier breveté, 15 rue Marion, Toronto.

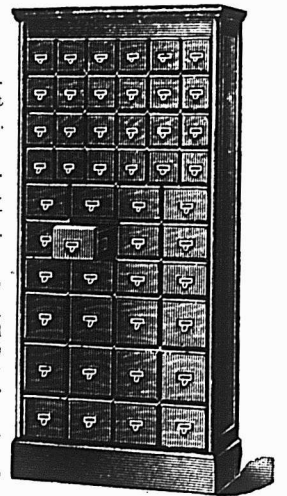

LOTS à **BATIR** — Localité Superbe, de Grand Avenir. S'adresser à **A. & H. LIONAIS,** 25, r. St Gabriel, Montréal.

CE QUE LE MONDE PRODUIT ANNUELLEMENT D'ARGENT

Il est convenu que l'argent est un métal déprécié et on arriverait presque à dire qu'il ne vaut pas la peine qu'on se baise pour le ramasser; néanmoins on continue d'en exploiter avec intensité les gisements, et la preuve en est le nombre énorme de kilos que donnent annuellement les diverses mines du monde. En 1891, par exemple, l'extraction n'était que de 4,280,000 kilos, et depuis lors elle n'a fait que croître, si bien que l'année 1900 a donné un poids de 5,400,000 kilos. C'est qu'en effet l'argent a trouvé bien des usages en dehors de l'emploi monétaire, et qu'on s'en sert dans de multiples circonstances où l'on aurait eu recours à un métal moins noble si l'argent n'avait pas considérablement baissé de prix. Il est juste également de dire que, étant donné le prix réellement très bas auquel il se vend à l'heure présente, on ne peut songer à le tirer que des minerais riches, car autrement le produit ne payerait pas les frais d'extraction et de traitement. Rappelons que ce sont surtout les Etats-Unis, puis le Mexique et l'Australie qui produisent la plus grande partie du métal qui est livré chaque année aux diverses industries du monde.

HAUTS FOURNEAUX FRANÇAIS

Le tableau de l'*Echo des Mines* indiquant la situation des hauts fourneaux français au 1er juillet 1902 donne lieu aux observations suivantes:

Il existe en France 158 hauts fourneaux. Sur ce total, 97 étaient à feu au 1er juillet 1902, contre 93 au 1er janvier 1902 et 111 au 1er juillet 1901.

C'est dans l'Est que les rallumages ont été le plus nombreux depuis le 1er janvier dernier, et il y a lieu de penser que ce mouvement va continuer.

LES TRAMWAYS ELECTRIQUES EN AUSTRALIE

Le réseau des tramways électriques de Perth compte maintenant 13 milles de voie en service et la moyenne des recettes dépasse 67 livres par mille et par semaine. Les dépenses d'exploitation, l'année dernière, étaient de 60 pour cent des recettes, mais déjà elles ont été réduites à 52,6 pour cent et, dès que les autres sections de la ligne fonctionneront, elles seront encore plus réduites. Les recettes totales de l'année dernière pour la première section ont été de 60,268 livres.

Tôle galvanisée avantageuse

MM A. Prudhomme et Frères, importateurs de Ferronneries, Métaux, Huiles, Peintures, etc, ont actuellement en mains une certaine quantité de tôle galvanisée légèrement endommagée qu'ils vendront à un prix exceptionnel de bon marché; avis aux amateurs. Il s'agit là d'un indiscutable bargain.

LES LIGNES TELEGRAPHIQUES AMERICAINES

Actuellement, les Etats-Unis possèdent un réseau énorme de 35,863 kilomètres de lignes télégraphiques, représentant ensemble un développement de 1,800,000 kilomètres de fils. Ce réseau appartient seulement à deux Compagnies "La Western Union Telegraph Co", et "la Postal Telegraph Co", la première possédant à elle seule les 6-7 du total. Pour donner une idée comparative de l'importance de ces chiffres nous dirons qu'actuellement le réseau de toute l'Europe n'a pas plus de 685,000 kilomètres de lignes et de 2,552,000 kilomètres de fils.

COMMERCE SINGULIER

Un commerce qui n'est pas commun en Europe, mais qui, au Japon, devient chaque jour plus florissant, c'est le commerce des insectes chanteurs, qui procure du travail à plus de trois mille professionnels aujourd'hui dans l'empire du Soleil-Levant. A cette époque-ci de l'année, la plupart des Japonais accrochent à la porte de leurs maisons de minuscules cages en bambou, à l'intérieur desquelles sont emprisonnés un ou plusieurs insectes qui, comme nos serins et nos merles, égayent la rue de leurs chants joyeux.

Tous ces animaux sont, en général, couvés artificiellement et dressés à faire entendre leur chant, beaucoup plus mélodieux, assure-t-on, que celui des oiseaux. Selon l'espèce, le prix peut varier de 5 *sens* (3 centins), à 4 ou 5 *yens* (40 ou 60 centins).

BRIQUETTES D'ALCOOL

On a mis à la mode ces temps derniers les briquettes d'alcool, l'alcool en bâton, comme on le nomme quelquefois humoristiquement, alcool solidifié par l'addition de certaines substances et qui a cet avantage de pouvoir se transporter dans la poche, sans qu'on ait crainte de voir le liquide se répandre hors du récipient qui le contiendrait.

Or, ces briquettes d'alcool, qu'on vend relativement cher, se fabriquent très facilement, pourvu qu'on se prémunisse contre les dangers de feu en installant son laboratoire en plein air. On prend pour cela un litre d'alcool—l'alcool dénaturé est excellent et moins cher—, qu'on fait chauffer au bain-marie vers 60°. Alors on y jette 50 grammes de savon de Venise bien râpé et tout à fait sec et 2 grammes seulement de gomme-laque en écaille. On brasse, on fait dissoudre complètement ces ingrédients, et on verse dans des récipients en fer-blanc qu'on bouche tout de suite : par refroidissement, on obtient des blocs solides d'alcool qui brûleront parfaitement quand on y mettra l'allumette.

Pour les tabacs coupés et en poudre, si vous voulez vous attirer de la clientèle nouvelle et conserver l'ancienne, vendez les tabacs de la maison B. Houde & Cie; ils sont de qualité et de fabrication supérieures.

EXTRA

RENSEIGNEMENTS COMMERCIAUX

PROVINCE DE QUEBEC

Cessations de commerce

Montréal — Doré, Moïse, bois et grains.

Cessions

Mansonville — Perkins, Jed. L. négociant.
Montréal — Shaw, Christie & Co, chapeaux et fourrures.

St François du Lac — Salvat Lambert & Co, mag. gén.

Curateurs

Montréal — Desmarteau, A. à Star Shoe Co.

Dissolutions de sociétés

Montréal — Dominion (The) Supply Agency.

Nadeau & Nadeau, bois et charbon, etc.

Pilon Frère, épiciers.

White, Dr Electric Comb Agency.

En difficultés

Montréal — Legendre, R. épicier.

Fonds à vendre

Montréal — Cayer & Belanger, meubles, 18 août.

Nouveaux établissements

Montréal — Gohier, A. & Cie, restaurant.

Letourneau & Cie, nouv. etc.

Montreal Import Co.

Montreal (The) Jobbing Co.

Stier, M. & Co, chaussures.

Union Jack Cigar Factory.

St Alexandre — Fournier & Ratté, boulangers.

St Hyacinthe — Duplessis (The) Shoe Machinery Co, demande charte.

St Jean — St Johns Electric Light Co.

PROVINCE D'ONTARIO

Cessations de commerce

Toronto — McCann, J. P. épicier.

Cessions

Beamsville — Smith, A. J. nouv. et épiciers.
Bruce Mines — McClinchey, E. J. mag. gén.

Rodney — Bale & Page, bicycles.

Décès

Cardinal — Macpherson, Kenneth, mag. gén.

Dissolutions de sociétés

Toronto — Notter & Walker, épiciers.

Fonds à vendre

London — Runians, Carson, McKee (The Co, mag. à dépt., 26 août.

Fonds vendus

Cannington — Rogers & Co, mag. gén. à John McKinstry.

Toronto — Gardiner, W. H. nouv.

Les marques de tabac de la Rock City Tobacco Co, de Québec sont bien populaires; on les trouve partout. Leur qualité les impose à l'attention du commerce et des consommateurs.

Voyez donc où en est votre stock.

Les épiciers et les marchands généraux de la campagne devraient tous tenir aujourd'hui en stock le Dormol, un sirop pour les jeunes enfants qui donnera toujours satisfaction à la clientèle.

ARTICLES en EMAIL

Nos Marques :



"Crescent"

"Colonial"

"White"

"Star"
(Décoré)



Nous fabriquons tous les articles dans cette ligne.

Ferblanterie, Articles en Tôle, Etc.

The THOS. DAVIDSON MFG. Co.,
(Limited)
MONTREAL

L. H. HEBERT

ALF JEANNOTTE

OUVRE-BOITE PERFECTIONNE "KLEAN-KUT"

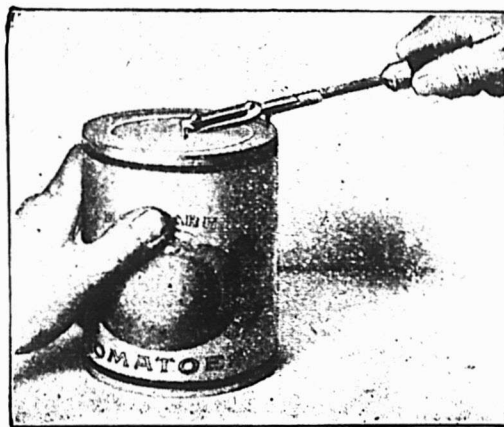

Ce petit instrument très pratique à la fois et solidement construit a sa place marquée dans toutes les Cuisines, Hôtels, Restaurants, Collèges, Couvents et Résidences Privées. Il réalise plusieurs perfectionnements sur les outils destinés au même usage et, il ne coûte pas cher.

Tous les marchands devraient en mettre en stock.

C'EST UNE BONNE VALEUR.

L. H. HEBERT

Ferronneries et Quincailleries en gros

297 et 299 rue St-Paul et 21 rue St-Jean-Baptiste, Montréal.

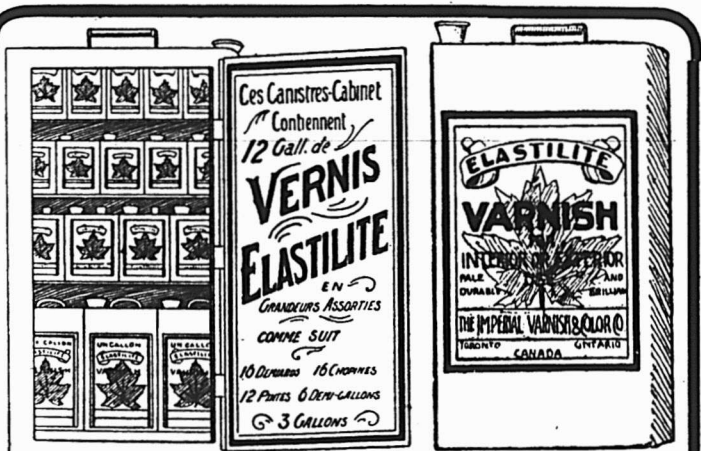

Ces Canistres-Cabinet
Contiennent
12 Gall. de
**VERNIS
ELASTILITE**
EN
GRANDS ASSORTIS
COMME SUIV
10 Diverses 16 Chemises
12 Pintes 6 Demi-Gallons
3 Gallons



UN BON PRODUIT, quand on en a une fois fait l'essai est sûr de créer une forte impression sur vos clients et d'obtenir une appréciation correspondante.

Le fait est démontré par la demande croissante pour le Vernis **Elastilite**, le Vernis à plancher **Chijap**, le verni satin **Maple Leaf** et les **Peintures Email** pour voitures.

MANUFACTURÉ SEULEMENT PAR

THE IMPERIAL VARNISH & COLOR CO., LIMITED

TORONTO, Ont., Canada

Agents canadiens pour la Paille de fer, marque Rouge, Bleu, Blanc,
DE BUEHNE.

THE DOMINION WIRE CO., LIMITED MONTREAL

MANUFACTURIERS DES VIEILLES MARQUES DE CONFIANCE



DE **BROCHE** ET DE **SES PRODUITS**

ont déménagé dans de nouveaux et plus spacieux bureaux dans la **BATISSE CORISTINE**, entrée rue **Saint-Nicholas**, où ils se feront un plaisir de recevoir leurs amis.

BUREAU PRINCIPAL comme ci-dessus.
Main 3688 ou 3689.

SUCCESSALE, 27 Front St. East, Toronto.

ATELIERS À LACHINE,
Dominion Station, G.T.R., Highland Station C.P.R.
Mount 315.

ENTREPOTS, 95 et 97 Place d'Youville, Main 1030.

Téléphone à grande distance dans tous les départements.

Antimoine
La lb. 0 10

Articles en broche
2 1/2 p.c. de la liste.

Balances
Warrens Standard, 40 p.c.
" Champion, 55 p.c.
Balances à ressorts, 10 p.c.
Fairbanks Standard, 35 p.c.
" Dominion, 55 p.c.
" Richelieu, 55 p.c.

Barattes
Revolving, monture en acier, No 0, \$8.00;
No 1, \$8.50; No 2, \$9.00; No 3,
\$10.00; No 4, \$12.00; No 5, \$16.00;
pour monture en bois, 20c de moins
sur la liste ci-haut. Livraison de la
manufacture 58 p.c., en magasin à
Montréal, 54 p.c. Termes 4 mois ou
3 p.c. 30 jours.
Collets d'essieu, 65 p.c. de la liste.

Blanc de Plomb
Pur, 100 lbs 5 87 1/2
No 1 5 50
No 2 5 12 1/2
No 3 4 75
No 4 4 37 1/2
Decorators Special (pour usage extérieur)
en paquets de 12 1/2 lbs, extra 1c
" 7 @ 10 " 1c
" 3 @ 5 " 2c
" 1 et 2 " 2 1/2c
Escompte: par quantité d'une tonne en
une seule livraison 10 p.c. et pour quan-
tités moindres 5 p.c.

Boulons et Noix
Boulons à voiture Norway, (\$3 0) 55 p.c.
" carrés, (2 40) 55 p.c.
" ordinaires, 50 p.c.
" machine, 50 et 5 p.c.
Tire-fonds, 70 p.c.
Boulons à lisse, 65 et 5 p.c.
Blanc de boulons, 50 et 5 p.c.
Bolt Ends, 50 et 5 p.c.
Boulons à charnu, 50 et 5 p.c.
Noix, carrées, moins 3 1/2c de la liste.
Noix, hexagones, moins 3 1/2c de la liste.
Boulons à bandage, 88 1/2 p.c.
Boulons à poêle, 87 1/2 p.c.
Noix, en lots de 50 lb, 1/2c par lb extra;
pour moins de 50 lb, 1/2c extra.

Briques réfractaires
Ecossaïses le mille 18 00 22 00
Anglaises " 17 00 22 00

Broche
Acier fin pour embouteillage, matelas, ba-
lais, sonnettes, etc., 17 1/2 p.c. sur la liste.
Culvre jaune 60 p.c.
Copper (culvre rouge) 60 "
Broche galvanisée.

No 5.....	le 100 lbs	4 00
" 6 à 8.....	"	3 50
" 9.....	"	2 85
" 10.....	"	3 80
" 11.....	"	3 70
" 12.....	"	3 00
" 13.....	"	3 10
" 14.....	"	4 10
" 15.....	"	4 60
" 16.....	"	4 85
" 17.....	"	5 25
" 18.....	"	5 50

Poil, Brûlé et Hüllé.

No 0 à 9, net.....	100 lbs	2 60
" 10.....	"	2 66
" 11.....	"	2 72
" 12.....	"	2 80
" 13.....	"	2 90
" 14.....	"	3 00
" 15.....	"	3 15
" 16.....	"	3 30
Brûlé; p. tuyau.....	100 lbs	6 00 7 00

A foin, en acier, Nos 13, 13 1/2 et 14, coupés
de longueur, esc. 20 p.c. sur la liste.

Broche barbelée
Galvanisée.....le 100 lbs 3 00
" Plain twist..... " 3 00
" f.o b. Cleveland, \$2.82 1/2 les
100 lbs pour moins d'un char et \$2.70
pour lot d'un char.

Brochettes, clous, etc.
Brochettes pour boîte à fromage, bleues
85 et 12 1/2 p.c.
" vaille, noires et étamées 85 p.c.
" à tapis, bleues, 90 et 15 p.c.
" " étamées, 80 et 20 p.c.
" en bri, 40 p.c.
" coupées, bleues, en dos. 80 p.c.
" loose, 60 p.c.
" Saèdes bleues et éta-
mées, loose 80 et 10 p.c.

Brochettes en douzaine, 75 p.c.
" de burreur, 85, 12 1/2 et 12 1/2 p.c.
" à quarts de farine, esc. 40 p.c.
sur la liste.
Clous de tonneliers, 40 p.c. sur la liste.

Cable, etc.

	Sisal	Manilla
7-16 et plus gros.....	0 12 1/2	0 15
" 3/8.....	0 13	0 15 1/2
" 1/2 et 5 16.....	0 13 1/2	0 16
Cable Coton.....	0 00	0 15
Coton à attacher (3 plis).....	0 00	0 18
Russie.....	0 12	0 15
Jute.....	0 08	0 08 1/2
Lath Yarn, simple.....	0 00	0 11 1/2
Lath Yarn double.....	0 00	0 12
Brit. Hemp Rope.....	0 00	0 13
Ficelle d'engerbage.....	0 11 1/2	0 12

Canistres à Lait
40 p.c. de la nouvelle liste.

Carvelles
F.o.b. Montréal, Toronto, Hamilton, Lon-
don, St-Jean et Halifax.
Pressées 1/2 p. Esc. 22 1/2 p.c. 4 75 0 00
" 5-16 " " 4 50 0 00
" 7-16 " " 4 25 0 00
" 1/2 " " 0 00 4 10
" " " " 0 00 3 80

Chaines

3-16 No 6.....	100 lbs	11 50	12 00
3-16 No 5.....	"	10 50	11 00
3-16 No 4.....	"	9 50	9 75
3-16 No 3.....	"	9 00	9 25
1/2.....	"	7 35	
5-16 exact.....	"	5 25	
5-16.....	"	4 85	
3/8.....	"	4 15	
7 16.....	"	4 05	
1/2.....	"	3 85	
9-16.....	"	3 75	
3/8.....	"	3 70	
3/4.....	"	3 55	
1.....	"	3 55	2 55

En lot de char 10c de moins.
Chaines à vache.....esc. 40 p.c.
" fermant en dehors..... 65 p.c.
Ferremens de chaîne à vache..... 35 p.c.
Chaines à traits..... 45 p.c.
Jack Chain en acier, simple et
double.....ex. 35 p.c.
Jack Chain en cuivre, simple et
double.....ex. 40 p.c.

Chaudières galvanisées
Patron Dufferin, la ds. 2 20 2 49 2 80
Cuvettes galvanisées.. 0 00 0 00 0 00

Ciment

Américain.....	baril	2 10	2 20
Canadien Portland.....		1 90	2 25
Anglais.....		2 15	2 25
Belge.....		1 70	1 95
Allemand.....		2 20	2 30
Hydraulique Canadien.....		1 35	1 60

Ciseaux
B. & W. nickelés esc. 60 p.c.
Seymour's, esc. 50 et 10 p.c.

Ciseaux de Charpentier
Socket, Framing & Firmer

Warnock, 70 p.c.
P. B. & W., extra, 60, 10 et 5 p.c.

Clous à Cheval "C"

No 9 à 14.....	par lb	0 20
" 8.....	"	0 22
" 7.....	"	0 24
" 6.....	"	0 28
" 5.....	"	0 32
" 4.....	"	0 48

Escompte 40, 10 et 7 1/2 p.c.
Boîtes 25 lbs chaque.

Clous

Clous à cheval.

No 7.....	100 lbs	24 00
No 8.....	"	23 00
No 9 et 10.....	"	22 00

Escompte 60 p.c. 1e qual.
66 1/2 p.c. 2e qual.
Boîtes de 1 lb., 1/2c. net extra.

Clous coupés à chaud.
F.o.b. Montréal, Toronto, Hamilton, Lon-
don, Halifax et St-Jean, N.B.
Prix de base \$2.27 1/2 par lot de char et
\$2.35 pour moins d'un char.

De 4 1/2 à 6 pos.....	100 lbs.	2 45
3 1/2 à 4 ".....	"	2 50
3 à 3 1/2 ".....	"	2 55
2 1/2 à 2 3/4 ".....	"	2 80
2 à 2 1/4 ".....	"	2 75
1 1/2 à 1 3/4 ".....	"	2 85
1 1/4 ".....	"	3 10
1 ".....	"	3 45

De la Tole Galvanisée

égale à celle de la marque



"Queen's Head"

n'a pas encore été fabriquée.

JOHN LYSAGHT Limited, Fabricants,
BRISTOL, Ang.

A. C. LESLIE & CO., MONTREAL
AGENTS POUR LE CANADA.

CANIFS
H. BOKER & CIE
PERFECTIONNEE
COUTEAUX
MARQUE DE L'ARBRE
RASOIRS
DEPOSEE
COUTELLERIE
CISEAUX

En vente dans les principales maisons de Ferronneries en gros.

Cordages, Ficelle à Lier, Ficelle d'Emballage

DE TOUTES DESCRIPTIONS

Manufacturées par

CONSUMERS CORDAGE CO.,

MONTREAL

LIMITED

MANILLE

SISAL

Cable,
Corde à noix,
Corde à ballots,
Corde à foin,
Corde à peaux,
Corde goudronnée,
Cordes à lignes
dormantes, Etc.

RUSSE

Ratine goudronné
Spun yarn goudronné,
Lignes dormantes
goudronnées,
Cordes à volles,
Cordes de
jardiniers, Etc.

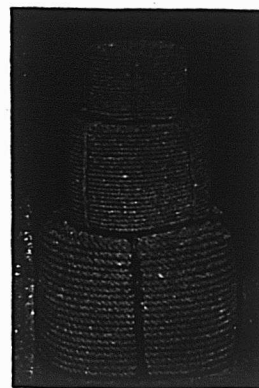

Cable,
Corde à ballots,
Corde à foin,
Corde à peaux,
Corde fabriquée à
la main,
Corde à pulpe,
Corde à papier,
Etc.

JUTE

Corde à matelas,
Corde à écorces,
Corde goudronnée
Corde à cloches,
Corde à ficous,
Etc.

EMPAQUETAGE

RUSSE — ITALIENNE — JUTE

Cordes à lattes, marque "Lion."
Cable de transmission, "Red Thread."
Ficelle d'emballage et Corde à Matelas,
Corde de Chanvre Anglaise garantie pur manille,
Toutes les marques favorites de Fil à liens.

Clous à finir.	
1 pouce.....100 lbs.	3 85
1 1/4 ".....100 lb.	3 55
1 1/2 et 1 3/4 pou.	3 20
2 et 2 1/4 ".....	3 05
2 1/2 à 2 3/4 ".....	3 00
3 à 6 ".....	2 95
Clous à quarts.	
1/2 pouce.....100 lbs.	3 60
1 1/4 ".....	3 10
Clous à rivoir.	
1 pouce.....100 lbs.	3 85
1 1/4 ".....	3 55
1 1/2 à 1 3/4 ".....	3 30
2 à 2 1/4 ".....	3 05
2 1/2 à 2 3/4 ".....	3 00
3 à 6 ".....	2 95
Clous d'acier, 10c. en sus.	
galvanisés p. toitures 100 lbs	6 60
à ardoise, 1 pouce....	3 65
Clous de broche.	
F. O. b. Montréal, Gananoque, Toronto, Hamilton, London, Bradford et St-Jean, N. B. F. O. b. Halifax, en lots de chars. Pour mois d'un char, 5c par 100 lbs d'avance.	
1 pouce, No 16, prix net, 100 lbs	3 75
1 " " No 15 " " "	3 50
1 1/4 " " No 14 " " "	3 15
1 1/2 " " No 13 " " "	2 90
1 3/4 " " No 12 " " "	2 80
2, 2 1/4 " " No 11 " " "	2 80
2 1/2 " " No 10 1/2 " " "	2 65
2 3/4 " " No 10 " " "	2 65
3 pouces, " " " " "	2 80
3 1/2 et 4 " " " " "	2 55
5 et 6 pouces " " " " "	2 50
En culvre 50 p.c. sur la liste.	
Colle	
Commune.....lb 0 08 1/2	0 09
French Medal.....	0 11
Blanche extra.....	0 18
Gelatine.....	0 22
Coopers.....	0 19
Corde à Chassis	
25 cts la lb.	
Coudes	
Bonds pour tuyaux polls.....dos	1 50
" " ordinaires.....	1 35
Complets	
livre, net sur la liste.	
Fonte S. P., 60 p.c.	
Acier, 65, 10 et 2 1/2 p.c.	
Berlin Brzed, 70 et 5 p.c.	

Couplings	
Ex. 60 p.c. sur la liste. F. O. b. Montréal.	
Courroies	
Extra, 60, 10 et 5 p.c.	
Standard, 70 p.c.	
No 1, 70 et 10 p.c.	
Couteaux à Foin	
50, 10 et 5 p.c. de la liste.	
Crampes	
Galvanisées.....100 lbs	3 25
Unies.....	2 90
Crampes pour net à clôture 40 p.c.	
Crampes de Jalousies	
Toutes grandeurs.....0 00 0 00	
Cuivre	
En lingot.....lb. 13 1/2	0 14
En barre et en feuille, 14 à 30 G..	10 p.c.
Feuilles dures 2 x 4.....lb 0 22	0 23
Tube Base.....lb	0 23
Enclumes	
Wright's 80 lbs et plus.....lb 0 11	
Hay Budden 80 lbs et plus.....lb 0 09 1/2	
Brook's 80 lbs et plus.....lb 0 10	0 10
Equerres	
Fer No 493.....la doz	2 45
" 494.....	3 25
Acier 60, 10 et 5 p.c.	
Etain	
Straits.....lb. 0 60	0 33 1/2
Lamb and Flag.....	
Lingots 56 et 28 lbs par lb 0 00	0 33 1/2
En barre 1c extra.	
Etonpe	
Navy.....le 100 lbs	6 00
U. S. Navy.....	7 25
Plumbers.....	3 50
Eviars	
Acier et galvanisé, 45 p.c.	
Extension	
Clark, 40 p.c.	
Fanaux	
Cold Blast No 2.....dos	7 00
Wright No 3.....	8 00
Ordinaires.....	4 00
Dashboard C.B.....	0 00
No 0.....	0 00
Peinturés 50c extra par dos.	
Faucilles	
50, 10 et 5 p.c. de la liste.	

Ferblanc	
Au Charbon—Poll	
MLS, équivalent à Bradley.....	Bte
IC, grandeurs ordinaires.....	6 75
IX.....	8 25
IXX.....	9 75
Famous	
IC.....	6 75
IX.....	8 25
IXX.....	9 75
Marque Raven & Vulture	
IC, grandeurs ordinaires.....	4 75
IX.....	5 75
IXX.....	6 75
IXXX.....	7 75
DC 12 1/2 x 17.....	4 25
DX.....	5 00
DXX.....	5 75
Au Coke—Poll	
Acier Bessemer	
IC, grandeurs ordinaires.....	4 25
IC " spéciales Base.....	4 50
20 x 28.....	9 00
Au Charbon—Terne	
Dean ou J. G.	
IC, 20 x 28, 112 feuilles 7 75	8 00
IC, Terne.....	11 00
Charcoal Tin Boiler Plates	
Cookley.....1a lb	
XX, 14 x 56, 50 feuilles.....	0 08 1/2
" 14 x 60 ".....	0 08 1/2
" 14 x 65 ".....	0 08 1/2
Feuilles étamées	
72 x 30 x 24.....	0 07 1/2
" 28.....	0 08
" 28.....	0 08 1/2
Fer et Acier	
Fer marchand barre 100 lbs. 0 00	2 60
Fer fini " " 0 00	2 30
Fer pour fers à cheval " " 0 00	2 20
Feuillard mince 1 1/2 à 3 pcs Base..	2 85
Acier à lisse Base.....	2 10
" bande.....	2 25
" machine.....	3 00
" pince.....	2 75
" ressort.....	3 00
1a lb	
" outil T. Firth & Co. 0 12 1/2	0 13
" " Jessop.....	0 00
" Black Diamond et	
" B. C.....	0 08
" Sanderson.....	0 08

Fers à Cheval		
F. O. B. Montréal		
	No 1	No 2
et plus petit et plus.		
Léger et pesant.....le qrt	3 75	3 50
Fers à neige.....	4 00	3 75
New Light Pattern.....	3 85	3 80
Furtherweight Nos 0 à 4.....	4 85	4 85
Fers "Toe weight" Nos 1 à 4.....	5 95	5 95
Fers assortis de plus d'une grandeur au baril, 1 ^o extra par baril.		
F. O. B. Toronto, Hamilton & London, Guelph, à 10c de plus par quart.		
Neveralip en fer, le 100 lbs.....	12 21	
" en acier ".....	15 00	
Fers à repasser		
Mrs Potts No 55.....le set	0 67 1/2	
" No 50 N. W. P.....	0 72 1/2	
Fers à souder		
1 1 1/2 lb.....la lb	0 29	
2 lbs et plus.....	0 27	
Fontes		
Calder.....tonne..	00 00	00 00
Carnbroe.....	00 00	00 00
Glenarnock.....	00 00	00 00
Summerlee.....	21 50	22 00
Midland No 1.....	00 00	18 50
" No 2.....	00 00	19 00
Fourches		
A foin, fumier, etc., 60 p.c.		
Garnitures de Canistres à lait		
25 p.c. de la liste.		
Graisse à Roues		
Ordinaire.....la grs	5 75	6 00
1ère qualité.....	13 00	15 00
Grates		
Jardin, mortier etc., 60 p.c.		
Hachettes		
Canadienne, 40 à 42 p.c.		
Herminettes		
20 p.c. d'escompte.		
Huiles et divers		
Hulle de Castor, East Indian.....lb	0 10 1/2	
" Commerciale.....	0 09	
le gallon		
Hulle Balmoral.....	0 00	0 40
Hulle de Morue.....	0 50	0 55
Hulle Olive pure.....	0 00	1 20
Hulle de pieds de bœuf.....	0 00	0 90
Hulle de loup marin aff.....	0 50	0 55
" " palite 0 40	0 50	

PLACEZ VOS COMMANDES POUR LES HACHES AMERICAINES



Acier Spécial, Trempe Supérieure, De tous les modèles, pour tous les usages.

Les haches Red Ridge se vendent avec ou sans manches.

Essayez-les : elles donnent satisfaction. Venez examiner notre stock ou demandez nos prix, qui, comme toujours, sont raisonnables.

Commandes par la malle remplies avec soin et prompt livraison.

La Cie de Ferronnerie Letang Limitée

287 et 289 Rue St-Paul, Montreal

Machinerie pour Abattoirs et Empaquetage, Moteurs Hydrauliques et Presses à Filtrer POUR TOUS LES USAGES

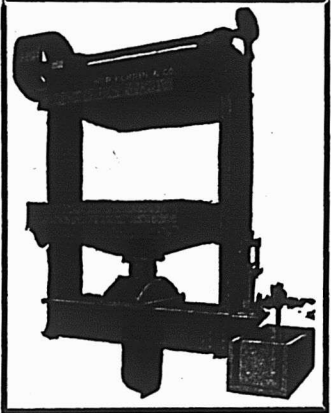

WILLIAM R. PERRIN COMPANY

TORONTO, ONT.

DEMANDEZ NOTRE CATALOGUE.

Huile de lin crue (net cash)	0 00	0 74
" " bonillie	0 00	0 77
Ess. de Térébenthine	0 00	0 88
Soudron raffiné.....bri	0 00	4 50
Coaltar.....	0 00	4 00
Fitch.....100 lbs	0 00	0 80

Instruments aratoires
60 p.c. de la liste.

Licous		
Cable 3/8.....la doz	0 00	1 15
" 1/2.....	0 00	0 00
" 3/4.....	0 00	0 00
" 1.....	0 00	0 00
Cuir, 1 pce.....	0 00	3 90
" 1 1/4 pce.....	0 00	4 50
Javelle.....	0 00	2 40

Limos et Râpes		
Great Western, 75 p.c.		
American, 75 p.c.		
G. Barton Smith, 75 p.c.		
Biston, 70 p.c.		
Arcade, 75 p.c.		
Keamey et Foot, 70 et 10 p.c.		
Mor'ellan, 70 et 5 p.c.		
Mechanic Star, 75 et 10 p.c.		
Heller, 80 et 10 p.c.		

Manches de Faulx
45 p.c. de la liste.

Mastic		
Morceaux en bri.....100 lbs	1 90	
" " moins d'un bri ..	2 05	
Feste en bri.....	2 25	
" " qrt de 100 ou 200 lbs	2 40	
Janistes de 25 lbs.....	2 35	
" " 12 1/2 lbs.....	2 65	
" " moins de 100 lbs	2 90	

Mèches		
Gilmour 60 et 5 p.c.		
Rockford, 50 et 10 p.c.		
Jenning's Gen., net sur la liste.		

Mèches de Lampe
60 p.c. de la liste.

Mèches de tarières		
Esc. 55 p.c. sur la liste.		

Mèches de Vrilles.		
Clack.....	0 85	0 90
Diamond.....	1 00	1 50

métal Anti-Friction		
Tandem A.....la lb	0 27	
" " B.....	0 21	
" " C.....	0 11 1/2	
Magnolia.....	0 25	
Frictionless metal.....	0 22	
Syracuse Smelting Works		
Aluminum, genuine.....	0 45	
Dynamo.....	0 29	
Spéciale.....	0 25	
Aluminum 89 p.c. pur Syracuse..	0 50	

Meules		
2 pouces, 40 à 200 lbs..la tonne	20 00	
" " en dessous de 40 lbs..	22 00	
Moulins à Viande		
Américains.....pièce.	1 25	5 00
Allemands.....	1 25	4 00

Munitions

Caps B B Dom. 50 et 5 p.c.		
Cartouches, Amer R. F. 40 p.c.		
" " Dominion R. F. 50 et 5 p.c.		
" " C. F. 30 p.c.		
" " Sporting 1/2 p.c.		
" " Amer		
C. F. Sporting, ajouter 5 p.c. à l'all'c.		
Caps B.B. Amer, 40 p.c.		
Cartouches blanches Trap 25 p.c.		
" " chargées Trap 30 p.c.		
" " cuivre 55 p.c.		
Caps à cartouches Dom. 30 p.c.		

Nipples
Ex. 70 p.c. sur la liste.

Outils en bois		
Etablie, 50 p.c. de la liste.		
Menuisier, 40 p.c. de la liste.		

Papier à Bâtisse		
Jaune ordinaire.....le rouleau	0 35	
Noir.....	0 45	
Goudronné.....le 100 lbs	1 70	
Papier à tapis.....la tonne	45 00	
" " feutre.....100 lbs	0 00	2 25
" " rouleau.....	0 00	0 60
" " gris, rouleau.....	0 30	0 33
" " à couv. roul. 2 plis	0 00	0 85
" " " 3 plis	0 00	1 10

Papier Sablé et Emeri

Dominion flint, 47 1/2 p.c.		
Sablé B. et A., 40 et 5 p.c.		
Emeri, 40 p.c.		

Peintures préparées

Pures.....le gallon	1 25	
Seconde qualité.....	1 10	

Peintures en huile

Canistres de 25 lbs		
Rouge Vénitien.....		b
Jaune Chrome.....		
Golden Ochre.....	0 C9	
Vert Impérial français.....	0 14	0 16
COULEURS		
Bianc de plomb sec.....	6 00	7 50
Rouge de Paris, Red Lead.	5 00	5 50
" " Venise, anglais.	1 50	2 00
Ocre jaune.....	1 50	2 00
" " rouge.....	1 50	2 00
Bianc de Céruse.....	0 50	0 55

Pentures		
Jalousie Parker, 50 et 10 p.c.		
Pesantes en T et strap, 4 pcs, la lb	0 08	
" " " 5 " " 0 05 3/4		
" " " 6 " " 0 05 1/2		
" " " 8 " " 0 05 1/4		
" " " 10 et plus lb	0 05	
Légères en T et strap, 85, 10 et 2 1/2 p.c.		

Pentures à gonds

6 à 10 pouces.....le 100 lbs	4 25	
12 pouces et plus.....	3 25	

Pieds de Roi

Baxwood, 75 et 5 p.c. de la liste.		
------------------------------------	--	--

Pierres

Washita.....la lb	0 00	0 00
Hindustan.....	0 00	0 00
Labrador.....	0 00	0 00

Plaines

Voltaire, 50 et 10 p.c.		
Charpentier, 70 p.c.		

Plaques d'acier pour Bouilloires

1/4 pce.....	2 50	2 80
3-16 ".....	2 80	2 70
3/8 " et plus.....	2 50	2 80

Plomb

Saumons.....100 lbs	0 00	3 25
Barres.....	0 05	0 04
Feuilles.....	0 04 1/2	0 04 1/2
Tuyau, esc. 37 1/2 p.c. sur la liste.		

Plomb de chasse

Ordinaire.....100 lbs	6 50	
Chilled.....	7 00	
Buck seal.....	7 50	
Ball.....	8 00	
Moins 22 1/2 p.c. F.o.b., Toronto, Hamilton, Montréal, London, St-Jean et Halifax.		

Poids de Chassis

Sectional.....le 100 lbs	2 05	
Ordinaire.....	1 50	

Poignées de Godendard

S. & D. No 3.....la paire	0 00	
" " No 5.....	0 00	
" " No 6.....	0 00	
Boynton.....	0 20	

Poudre

S.S. Sans fumée Shot gun 100 lbs		
ou moins.....la lbs	0 85	
1000 lbs ou plus.....	0 80	
net 30 jours		

Râteaux

Acier et fer malléable, 60 p.c.		
Bois 25 p.c.		

Rivets et Palatres		
Rivets en fer, noirs et étamés, 60 et 10 p.c.		
Palatres cuivre, 30 et 10 p.c.		
Extra 1c. par lb sur rivets en fer pour boîtes carton 1/2 lb.		
Rivets en cuivre 45 p.c. et en boîtes de carton 1c extra par lb.		

Roulettes de porte de grange

Acier.....la doz	0 00	0 00
Stearns, 4 pcs.....	0 00	0 00
" " 5 pcs.....	0 00	0 00

Lane

No 11, 5 pds.....	0 00	0 00
No 11 1/2, 10 pds.....	0 00	0 00
No 12, 10 pds.....	0 00	0 00
No 14, 15 pds.....	0 00	0 00
Ball Lane.....le pied	0 00	0 00

Scies

Egoines Disston, 12 1/2 p.c.		
S. et D., 40 p.c.		
Godendard Disston le pied	0 35	0 55
" " S. et D., 35 p.c.		

Serrures

Canadiennes, 40 et 10 p.c. de la liste.		
Eagle, 30 p.c.		

Soudure

Barre 1/2 et 3/4 garantie.....lb	0 20	
" " commerciale.....	0 19	
Finie.....	0 18	

Soupières étamées

40 p.c. de la liste.		
----------------------	--	--

Tarières

Esc. 55 p.c. sur la liste.		
----------------------------	--	--

Tôle d'acier

Nos 10 à 20.....100 lbs	2 25	2 75
-------------------------	------	------

Tôle galvanisée

100 lbs			
	Comet	Amer	Queen's Head
18 G.....	0 00	3 75	3 75
22 à 24.....	3 75	4 00	4 00
26 G.....	4 00	4 25	4 25
28 G.....	4 25	4 50	4 50
28 G américain équivalent à 28 G anglais			

Fleur de Lys

16 G.....	3 65	
22 à 24.....	3 75	
26.....	4 00	
28.....	4 25	

Tôle noire

18 à 22 gauge.....boîte	0 00	2 40
24.....	0 00	2 45
26.....	0 00	2 50
28.....	0 00	2 55

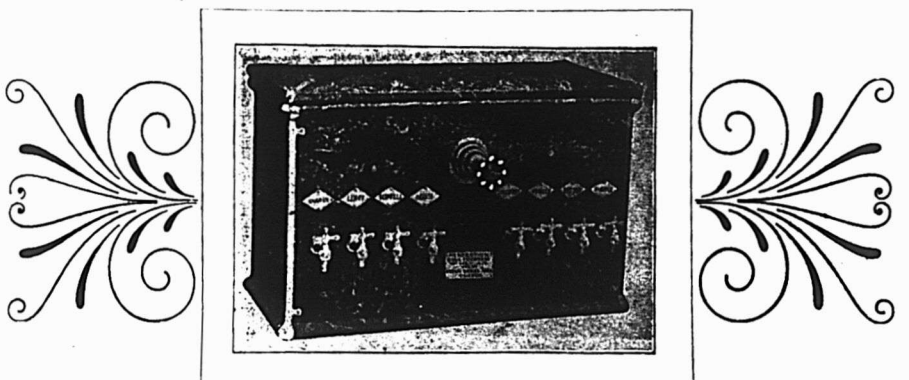

Une fontaine à soda parfaite, imitation marbre et onyx, à prix de \$15.00 à \$50.00. L'air est employé à la place des fontaines chargées. Toujours prêtes à l'usage. Que vous soyez à la ville ou à des milles du chemin de fer, vous pouvez opérer une de ces fontaines en n'importe quel temps et tout le temps. Juste l'affaire pour le commerce d'un petit magasin.

Un soda délicieux peut être tiré de la Fontaine Perfection au prix d'environ 1/2 cent par verre. Sirops concentrés et tous les accessoires d'une fontaine de première classe, fournis par nous. Demandez notre nouveau catalogue illustré.

Un appareil pour faire de l'argent et un attrait pour tout magasin. 500 vendus pour cette saison.

Pour faire connaître ces fontaines en Canada, nous allouons un escompte spécial.

Ecrivez aujourd'hui : **ACORN BRASS WORKS, Fulton & Peoria Streets, CHICAGO, ILL.**
Département 14

PRIX COURANTS—MONTREAL, 14 AOUT 1902

Tôle noire du Canada		
52 feuilles demi poll.	2 70	2 80
60 feuilles	2 80	2 90
75 "	2 95	3 00
Tourne-à-Gauche		
Lincoln et Whitting	6 25	
Tuyaux à Bouilloire		
1 1/2 pce.	le pied	0 12 1/2
2 "	"	0 13
2 1/2 "	"	0 15
3 "	"	0 18
3 1/2 "	"	0 20
4 "	"	0 25
Tuyaux de poele		
5 et 6 pouces	100 feuilles	7 00
7 "	"	7 50
Tuyaux en Fer		
Tuyau noir	100 pieds	3 00
1/2 "	"	2 50
3/4 "	"	2 75
1 "	"	3 00
1 1/4 "	"	3 70
1 1/2 "	"	5 25
1 3/4 "	"	7 40
2 "	"	8 90
2 1/2 "	"	12 40
Tuyau fer galvanisé		
1/2 "	"	3 55
3/4 "	"	4 10
1 "	"	5 05
1 1/4 "	"	7 25
1 1/2 "	"	10 10
1 3/4 "	"	12 15
2 "	"	16 70
Escompte de 5 à 7 1/2 p.c. suiv. quantité.		
Vernis		
Voiture No 1	le gallon	2 90 3 30
" body	"	8 00 9 00
" rubbing	"	4 00 5 00
Gold size	"	3 00 3 40
Meuble extra	"	2 40 2 80
" No 1	"	1 80 2 00
Finl	"	2 70 3 10
Demar	"	3 30 3 70
Shellac blanc	"	5 00 6 00
" orange	"	4 50 5 50
Meuble Brwr. Japan	"	1 80 2 00
Vernis à harns	gal.	0 00 1 80
" des.	"	1 10 1 20
" à tuyau	gal.	0 00 0 90
Standard V. N. Y., à finir	4 50	6 00
" " à grain	3 50	4 50
" " à polir	3 00	3 50

Vis à Bois		
Tête plate, acier, 87 1/2 et 10 p.c.		
Tête ronde " 82 1/2 à 10 p.c.		
Tête plate, cuivre, 80 et 10 p.c.		
Tête ronde " 75 à 10 p.c.		
Vis à Machine		
Têtes plates, 25 p.c. de la liste.		
" rondes, 20 p.c.		
Vitres		
Endessous de 26 pouces	(Star) 50 pds	100 pds
unls	2 10	4 00
26 @ 40	2 20	4 20
41 @ 50	0 00	4 70
51 @ 60	0 00	4 95
61 @ 70	0 00	5 20
71 @ 80	5 70	6 00
Zinc		
Spelter	100 lbs	5 50 6 00
Zinc en feuilles		
Brl 5 cwt.	100 lbs	5 75 6 00
Moins d'un brl.	"	6 25 6 50
Charbons		
Prix de détail par 2000 lbs		
Furnace	6 25	
Egg	6 25	
Stove	6 80	
Chestnut	6 50	
25c par tonne de moins pour cash		
Scotch Steam au char.	4 25	
Charbon de forge.	6 00	
Coke par chaldron.	3 50	
Spécialités		
Imperial Varnish & Color Co.		
TORONTO		
Vernis		
Elastiste, can. d'un gal.	3 00	
Granitine, floor finish, le gal.	2 75	
Maple Leaf Coach enamels:		
Grandeur 1, \$1.20; 2, 70c; 3, 40c	chaque.	
P. D. Dods & Co.		
Peintures Island City		
I. C. Pure white lead.	5 87 1/2	6 25
I. C. paint.	5 82 1/2	6 00
I. C. Special Decorators.	5 50	5 75
No 1, I. C. White lead.	5 12 1/2	5 50
No 1 Star lead.	4 75	5 25
Peintures préparées, I. C. gall.	1 20	
" " Nat.	1 05	
No 1, London White Lead	4 37 1/2	4 75

Prix de détail.			
Frêne 1 à 3 pouces	le M	22 00	30 00
Merisier 1 à 4 pouces	do	20 00	30 00
Merisier 5 x 5, 6 x 6, 7 x 7, 8 x 8	do	30 00	33 00
Erable 1 à 2 pouces	do	30 00	35 00
Orme 1 à 2 pouces (dur)	do	35 00	40 00
Noyer tendre 1 à 2 pouces	do	35 00	40 00
Cotonnier 1 à 4 pouces	do	35 00	40 00
Bois blanc 1 à 4 pouces	do	40 00	50 00
Chêne 1 à 2 pouces, rouge	do	25 00	30 00
Chêne 1 à 2 pouces, blanc	do	00 00	50 00
Chêne figuré	do	00 00	60 00
	do	80 00	100 00
Bois durs.			
Pin			
1 pouce strip shipping cull	le M	\$13 00	16 00
1 1/4, 1 1/2 et 2 pouces shipping cull	do	13 50	16 50
1 pouce shipping cull sidings	do	17 00	20 00
1 1/4, 1 1/2 et 2 pces do	do	18 00	22 00
1 pouce qualité marchande	do	24 00	34 00
1 1/4, 1 1/2 et 2 pces do	do	26 50	36 50
1 pouce mill cull, strip, etc. No 2	do	8 00	10 00
1 1/4, 2 et 2 pces do	do	8 50	10 50
1 pouce mill cull No 1	do	12 00	14 00
1, 1 1/2 et 2 pces do	do	12 50	14 50
3 pouces do	do	10 00	12 00
do do No 2	do	7 00	8 00
Epinette—1 pouce mill cull	5 à 9 pieds;	do	10 00 12 00
1 1/4, 1 1/2 et 2 pouces mill cull	do	do	10 00 12 00
3 pouces mill cull	do	do	9 00 10 00
1, 1 1/4, 1 1/2 et 2 pouces qualité marchande	do	do	14 00 16 00
Pruche—1, 2 et 3 pouces	do	do	12 00 14 00
Colombages en pin, 2 x 3, 3 x 3 et 3 x 4—aux chars	le mille	do	11 00 13 00
Lattes—lère qualité	do	do	0 00 3 00
2ème do	do	do	0 00 2 50
Charpente en pin			
de 16 à 24 pieds—3 x 6 à 3 x 11	do	00 00	22 00
de 25 à 30 do do do	do	00 00	24 00
de 31 à 35 do do do	do	00 00	28 00
de 16 à 24 do 3 x 12 à 3 x 14	do	00 00	26 00
de 25 à 30 do do do	do	00 00	28 00
de 31 à 35 do do do	do	00 00	32 00
Bois carré—pin			
de 16 à 24 pieds—de 5 à 11 pouces carrés	do	00 00	22 00
de 25 à 30 do do do	do	00 00	24 00
de 31 à 35 do do do	do	23 00	30 00
de 16 à 24 do de 12 à 14 pouces carrés	do	26 00	30 00
de 25 à 30 do do do	do	24 00	28 00
de 31 à 35 do do do	do	32 00	35 00
Charpente en pruche			
de 17 à 30 pieds jusqu'à 12 pouces	do	18 00	22 00
Charpente en épinette	do	18 00	22 00
do rouge	do	28 00	35 00

LA PIEUVRE DU GASPILLAGE

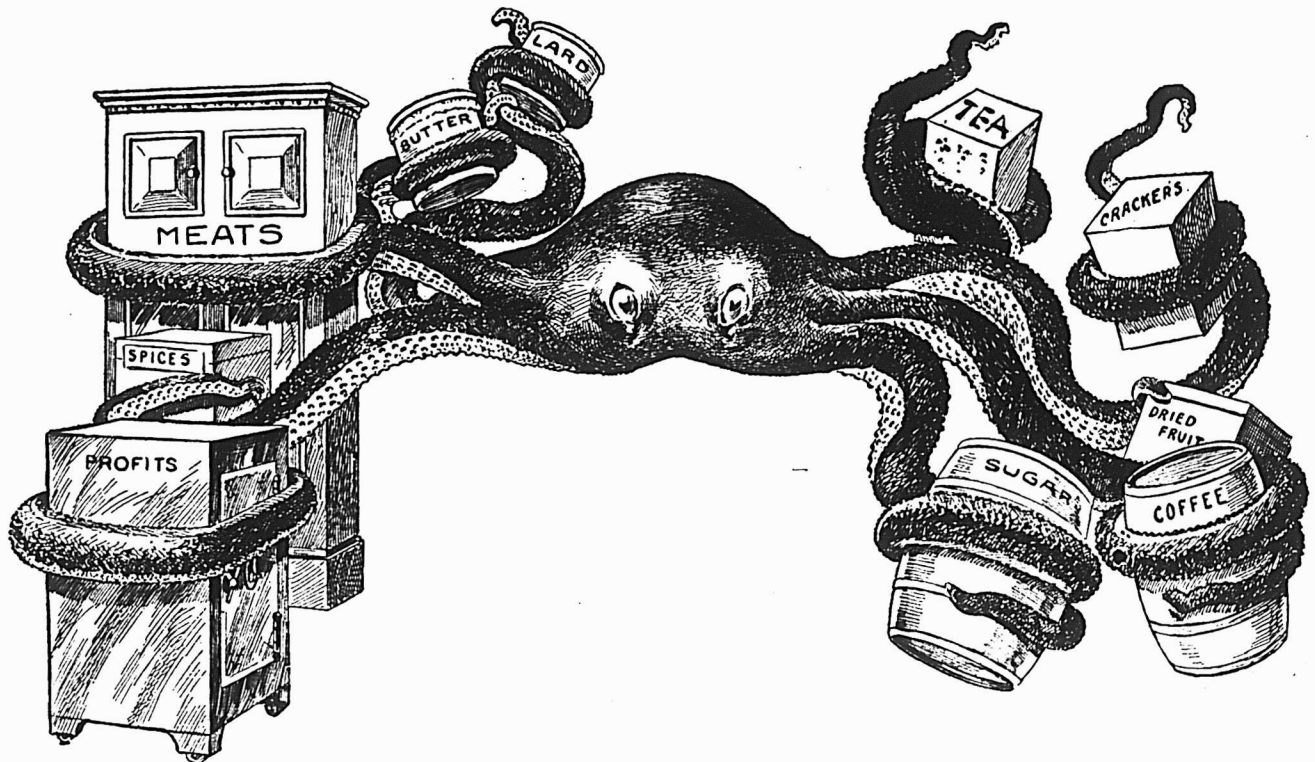

Ne laissez pas ce monstre hideux (la méthode d'excédent de pesée de la marchandise d'une once par livre), fixer ses tentacules sur votre magasin. C'est la mort des profits et la ruine permanente du commerce. Le système Moneyweight vous arrachera aux tentacules de ce vampire.

THE COMPUTING SCALE COMPANY,
OF CANADA, LIMITED

MANUFACTURIERS DE

DAYTON COMPUTING SCALES,
MONEYWEIGHT SCALES.

1663 rue Notre-Dame, Montréal, Qué.
844 Pender St., Vancouver, C. A.

164 KING ST. WEST, TORONTO, ONT.



Semaine terminée le 9 août 1902

MONTREAL-EST**Quartier St-Jacques**

Rue Beaudry Nos 615 et 617. Lot 1125 pt S. O. 1108, avec maison en brique, terrain 35 x 106, supr 3710; 1 do 35 x 107, supr 3762. James Robinson à François Xavier Boyer; \$2000 [55909].

Quartier St-Laurent

Rue Church Nos 41 à 47. Lot 168-15, 16, avec maison en pierre et brique, terrain 50 x 83, supr 4150. James Bailey à Richard Warminton; \$14800 [55936].

Quartier St-Louis

Rue Sanguinet Nos 249 à 253. Lot 714, avec maison en bois, terrain 43 d'un côté 42 de l'autre, x 89 supr 3783. Martine Bélanger vve de Jos. Jutras à Alphonse Richer; \$1900. (à réméré) [55905].

Rue Dorchester Nos 471 et 473. Lot 372 pt 375, avec maison en pierre et brique, terrain 22.6 x 76.6, supr 1722; 1 do irrég. supr 2487. Joseph Archambault à Chs. R. Grothé et Aécie Grothé; \$1250 [55922].

Rue Sanguinet Nos 560 à 568. Lots 903-239, 240, avec maison en brique, terrain 40 x 72, supr 2880. Louis Riopelle à Jacques R. Savignac; \$3100 [55933].

Quartier Ste-Marie

Rue de Salaberry No 36. Lot 136, avec maison en brique, terrain 119 x 89.6 d'un côté et 87.6 de l'autre, supr 10487. Jos. Ste Marie à Jos. Aristide Perrault; \$5900 [55910].

Rue Fullon Nos 293 et 295. Lot 1461-27, avec maison en brique, terrain 25 d'un côté, 23.9 de l'autre x 110, supr 2682. Frs. Xavier Lavigne à Jos Avila Cléroux; \$2600 [55911].

Rue Logan Nos 364 à 366a. Lots 757 758, avec maison en brique, terrain 42.5 x 74.6, supr 3166.6. Joséphine Lesage épouse de Chs. Cadot à Jos Alfred Cadot; \$6000 [55912].

Ave Papineau No 376. Lot 1101-11, avec maison en brique, terrain 40 x 154.6, supr 6180. Joseph Archambault à Chs. R. Grothé; \$1250 [55921].

Rue Gain. Lot pt N. O. 598, terrain vacant. Amy Pilkington épouse de John W. Molson à Eusée Champagne; \$55.46 [55931].

Rue Poupart Nos 186 à 196. Lot pt N. O. 1362-1, 1362-2 pt S. E. 1362-3 à 5, avec maison en brique, terrain 50 x 90. Oscar Javersack à Hedwige Durand épouse de Louis Bédard; \$2500 (et les hypothèques) [55938].

MONTREAL-OUEST**Quartier Ste-Anne**

Rue Centre Nos 189 et 191. Lot 944, avec maison en pierre et brique, terrain 22 x 95. John P. Seybold à Eusée Tougas; \$4000 [136768].

Quartier St-Antoine

Rue Crescent. Lot pt S. E. 1702-78 pt N. O. 1702-79, terrain 27 x 100 vacant. James Robinson à George Hadrill; \$3915 [136759].

Ave Hope. Lot 1642-13, 1642-6-1, terrain irrég. supr 2075 vacant. Joseph

HOTEL A LOUER DANS LA PARTIE HAUTE DE LA CHINE

Contient plus de trente chambres à coucher, chauffage à l'eau chaude, grande salle de bal, etc. A une belle façade sur le fleuve, et est favorablement situé au point de vue de la gare du chemin de fer, des chars électriques et du point de débarquement des bateaux. Très bien installé pour un hotel, un club ou une grosse maison de pension. — Possession immédiate. — Loyer modéré.

THE J. CRADOCK SIMPSON REAL ESTATE & AGENCY COMPANY

Bâtisse Banque des Marchands 205, RUE ST-JACQUES, MONTREAL

COMPTABLES.**ALEX. DESMARTEAU**

Successeur de Charles Desmarteau,

COMPTABLE, AUDITEUR,

LIQUIDATEUR DE FAILLITES

Commissaire pour

Québec et Ontario.

Bureaux, 1598 et 1608 rue Notre-Dame.

Montréal.

F. X. BILODEAU.

A. O. CHALIFOUR

BILODEAU & CHALIFOUR,Comptables, Auditeurs et
Commissaires, Liquidateurs
de faillites.

No 15 rue Saint-Jacques,

Téléphone Bell Main 3232. Montréal.

WM. RENAUD,Comptable, Auditeur et
Commissaire. Spécialité :
Règlement des affaires de
Faillites.

No 15 rue St-Jacques,

Téléphone Main 2274. Montréal.

The Canada Accident Assurance Co.

Siège principal: MONTREAL

Une Compagnie Canadienne pour les affaires Canadiennes

ACCIDENTS---GRANDES GLACES

Surplus de 50 p.c. du capital payé, en plus de toutes obligations et du capital actions.

T. H. HUDSON,

R. WILSON SMITH,

Gérant. ☐

Président.

Arthur W. Wilks

J. Wilfrid Michaud

WILKS & MICHAUD,Comptables, Auditeurs, Commissaires pour
toutes les provinces.

Règlement d'affaires de Faillites.

211 et 212 Bâtisse Banque des Marchands

Téléphone Main 4125.

MONTREAL.

GEO. GONTHIER**Expert Comptable et Auditeur**

EXPERT REPRESENTANT

The Account, Audit & Assurance Co'y,
Limited., New York.Spécialité: Audition de livres et organisation
de comptabilité d'après méthode appelée
"Balance Sheet System of Accounts."

11 et 17, Côte de la Place d'Armes

Tel. Bell Main 2113.

MONTREAL.

EMILE JOSEPH, L.L.B.

AVOCAT

NEW YORK LIFE BLDG., MONTREAL

Chambre 701.

Tel. Bell Main 1787

Charlebois à Pacifique Boucher; \$1556.25 [136761].

Rue Dorchester Nos 1257 et 1257a. Lot pt N. O. 1651-2, avec maison en pierre et brique, terrain 16 x 97.5 d'un côté et 97.4 de l'autre. The Montreal Loan & Mortgage Co, à Lambert Bélair; \$2750 [136765].

HOCHELAGA ET JACQUES-CARTIER**Quartier Hochelaga**

Rue Frontenac. Lot 166-412, terrain 22 x 80, supr 1760 vacant. Exilda Stuart épouse de J. U. Emard à Odilon Dinelle. \$300 [96574].

Quartier St-Denis

Rue Rivard Nos 572 et 574. Lot 162-170, avec maison en brique, terrain 22 x 70, supr 1540. Jos. Elzéar Berthiaume à Joseph Berthiaume; \$1300 [96533].

Ave Christophe Colomb. Lots 6-212, 213, terrains 25 x 130, supr 3250 chacun vacants. La Cie des Terres du Parc Amherst à Joseph Azarie Brault; \$800 [96357].

Ave Christophe Colomb. Lots 6-212, 213, terrain 25 x 130, supr 3250 chacun vacants. Joseph Azarie Brault à Benjamin Voyer; \$500 (à réméré) [96538].

Rue Huntley No 1113. Lot 8-589, terrain 50 x 100 vacant. The St Denis Land Co., à Lucinda Whyte épouse de John S. Riddell; \$375 [96556].

Rue St Hubert. Lots 7-376, 377, 687, 688, 2 terrains 25 x 87, supr 2175; 1 do 50 x 102.9 d'un côté et 102.6 de l'autre, supr 5131 chacun vacants; Adélar Giguère à Napoléon Jobin; \$1300 [96570].

Rue Massue. Lot 325-392, terrain 21 x 75, supr 1575 vacant. Isaïe Préfontaine à Alexina St Amant épouse de Pierre Ed. Beaudry; \$500 [96584].

Quartier St-Jean-Baptiste

Rue St Dominique No 951. Lot 234, avec maison en bois, terrain 23 x 69, supr 1587. Damase Filion à Adolphe Cléroux; \$1200 [96536].

Rue St André Nos 1199 et 1201. Lot 11-42, avec maison en brique, terrain 22 x 94, supr 2068. U. Pauzé & Fils à Zotique Bayard; \$2200 [96548].

Ave Christophe Colomb. Lot 8-74, terrain 25 x 130, supr 3250 vacant. Marie Eugénie Charlotte Boyer vve de H. Baby à Marie Monette épouse de Louis Barbeau; \$850 [96598].

Ste-Cunégonde

Rue Delisle. Lot 717, avec maison en brique, terrain 30 x 80. George Martel à Améline Lanthier vve de Hesdras Lapointe; \$3100 [96523].

St-Louis, Mile-End

Rue St Laurent. Droit dans le lot 10-1219, terrain 25 x 100. G. Reinhardt & Sons à Stanislas Chalifoux; \$500 [96534].

Rue St Dominique No 1650. Lot 10-409, avec maison en bois et brique, terrain 23.6 x 100. Anselme Daigault à The St Lawrence Investment Society; \$900 (à réméré) [96550].

Rue Clark. Lot 1/2 S. E. 11-435, avec maison en bois et brique, terrain 25 x 88 vacant. Joseph Fournier à Jean-Bte. Campeau; \$400 (à réméré) [96587].

Rue St Laurent et Ave Claremont. Lot 11-226, pt S. E. 11-227, Westmount lots 208-11c, 12c, 13c, terrain 35 x 84; 1 do 50 de front 49.9 en arrière x 205.11 d'un côté et 200.4 de l'autre, chacun vacants. U. H. Dandurand à Blanche Lionais épouse de Chs. Edw Conrad; \$5075 [96600].

Westmount

Aves Westmount et Claremont. Lots 209-5 à 7, 10 à 21, 23 à 28, 3 terrain 40 x 80; 1 do 35 x 100; 5 do 25 x 100; 1 do 160 x 100 d'un côté et 98.5 de l'autre, 1 do 160 x 96.2 d'un côté et 80 de l'autre, chacun vacants. Richard Warmnton et al à James Sinclair McDougall; \$13464.49 [96552].

Ave Roslyn. Lot 219-176, terrain 50 x 111 vacant. The Westmount Land Co., à David H. Fraser & Wm. H. Fraser; \$1665 [96559].

Ave Winchester. Lots 208-77, 78 pt 208-76, terrain 23.6 x 80, supr 1880; 1 do 23.6 x 72, supr 1692 chacun vacants. Richard Warminton à James Bailey; \$2000 [96565].

Ave Victoria Nos 415 à 419. Lot 215-95, avec maison en pierre et brique, terrain 50 x 130. Clara Bradshaw à Orille Louis Hénault; \$13500 [96586].

Ave Clarke No 399 et rue Sherbrooke No 4290. Lot pt 312-5, 6, avec maisons en pierre et brique, terrain 40 x 151 d'un côté et 131.4 de l'autre; 1 do 32 x 115.4 d'un côté et 131.4 de l'autre. R. C. Jamieson & Co., à Edmond McMahon; \$10500 [96599].

St-Henri

Rue Ste Elizabeth. Lot 1705-58, avec maison en bois, terrain 24 x 92. J. Bte. Mallette à Ferdinand Lemieux; \$950 [96541].

Rue Beaudoin. Lot 1722-43, avec maison en bois, terrain 24 x 92. Joseph Pouliot à Joseph Rhéaume; \$650 [96583].

Rue St Jacques No 2255. Lot 1647, pt 1648, avec maison en bois et brique, terrain 44 x 57 d'un côté et 35 de l'autre; 1 do 15 x 11, supr 165. Emélie Côté vve de Alex. Désève à Alfred Désève; \$1000 [96590].

Maisonneuve

Rue Orléans. Lots 18-440 à 453, 13 terrains 22.6 x 78, supr 1755; 1 do supr 1657 chacun vacants. Isaïe Préfontaine à Joseph Trudel; \$3500 [96560].

Rue Orléans. Lots 18-461, 462, 2 terrains 22.6 x 78, supr 1755 chacun vacants. Isaïe Préfontaine à Walter Reed; \$500 [96561].

Rues Ontario et Orléans. Lots 18-355, 620, 621, terrain 25 x 110; 1 do 24 de front 21.6 en arrière x 78, supr 1774; 1 do 22.6 x 78, supr 1755 chacun vacants. Isaïe Préfontaine à Rose Anna Timmons épouse de Jos Maurice Azarias Mayer; \$1325 [96562].

Rue Orléans. Lots 18-377 à 380, terrains 22 x 78, supr 1716 chacun vacants. Isaïe Préfontaine à Joseph Arthur Allard; \$1000 [96563].

Rue Ste Catherine. Lot 1 à 827, terrain 27 x 100 vacant. Toussaint Legault dit Deslauriers à Hector McKenzie; \$600 [96571].

Outremont

Rue Durocher. Lot 32-1-91, terrain 25 x 100 vacant. Cléophas Roussin à Chs. Alfred Sharpe; \$700 [96553].

Côte St-Paul

Lot 3407-74. Marie Edwidge Dandurand

V. L. ACOMBE, Architecte,
321 Ave de Lorimier

L. R. MONTBRIAND,

Architecte et Mesureur,
No 230 rue St-André,
Montréal.

J. EMILE VANIER,
Ingénieur Civil et Architecte.
Ancien élève de l'Ecole Polytechnique. Constructions Civiles et Religieuses, Aqueducs, Egouts, Pavages. -:- 20 années de pratique.
107 rue St Jacques, Montréal

HORMISDAS CONTANT, Entrepreneur Plâtrier, 230 rue Beaudry. Phone Bell E. 1177.

E. D'OUVILLE, Plombier
137B rue St-Urbain, Montréal.

O. M. L'AVOIE,
Peintre-Décorateur,
Peintre d'Enseignes
et de Maisons. -:- -:-
Tapisserie et Blanchisseur,
No 482 rue St-Hubert,

Telephone East 1412. Montréal.

**Fournitures pour
Machinerie de Buanderie**

Manufacturiers, importateurs et marchands de toute machinerie nécessaire aux propriétaires propriétaires de buanderie.

Ecrivez et demandez catalogue et prix.
York M'fg. Co., Ltd.,
TORONTO, Ont.

Ontario Nut Works, Paris.
BROWN & CO.
Manufacturiers
d'ECROUS moulés à chaud,
de toutes grandeurs, carrés
et hexagones



**ENSEIGNES DE TOUTES SORTES
LETTRES SCULPTÉES, Etc.**

THEO. DAVID
Peintre Decorateur, Lettrage de voiture
106 RUE CRAIG, - - MONTREAL
Tel. Bell Main 2380.

C. H LeTourneau, prés. C. LeTourneau, vice-prés.
J. LeTourneau, sec.-trés.

LeTourneau, Fils & Cie, Limitée

Marchands-Ferronniers

**259, 261, 263 et 265 RUE ST-PAUL
MONTREAL.**

*Windsor Paint Co. Limited,
Windsor, Ont.
Fabricants de Vernis, Japans,
Peintures, couleurs et Emaills de
Haute Qualité.*

LUDGER GRAVEL, Agent,
26 et 28 Place Jacques-Cartier, Montréal.

épouse de Henri Poitras à Jos Wilfrid Meloche; \$1683 [96576].

Lots 3633, 3635, terrain supr 10125; 1 do supr 10031 (mesure française) chacun vacants. La Corporation du Comté d'Hochelaga aux Ecclésiastiques du Séminaire de St Sulpice; [96594].

Sault aux Récollets

Lots 291-152, 154, 156, 158, 159. Geo. Vandelac & H. Meunier à P. Birtz Desmarteau; \$1000 [96532].

Rue St André. Lot 488-75b, terrain 25 x 80 vacant. La Cie, des Terres du Parc Amherst à Jos. Rossignol; \$115 [96581].

St-Laurent

Lot 2629-42, terrain vacant. Philorum Simard à Onesime Frappier; \$125 [96546].

Lot 3/9. Rév. George Aug Dion et al à Céline Joron et Rose de Lima Joron; \$200 [96564].

Lachine

Lot 548, terrain vacant. Jos. Adélard Descarries à Prosper Charette; \$250 [96593].

Ste-Anne de Bellevue

Lots 205-27, 35 pt N. 205-18. Richard Warminton à James Bailey; \$2000 [96566].

Voici les totaux des prix de ventes par quartiers:

St Jacques	\$ 2,000.00
St Laurent	14,800.00
St Louis	6,250.00
Ste Marie	18,305.46
Ste Anne	4,000.00
St Antoine	8,221.25
Hochelaga	300.00
St Denis, 12 3/10c le pied.	
St Jean-Baptiste	4,250.00
Ste Cunégonde	3,100.00
St Louis Mile-End	6,875.00
Westmount	41,129.49
St Henri	2,600.00
Maisonneuve	6,925.00
Outremont	700.00
Côte St Paul	1,683.00

\$125,914.20

Les lots à bâtir ont rapporté les prix suivants :

- Rue Gain, quartier Ste Marie.
- Rue Crescent, quartier St Antoine, \$1.45 le pied.
- Avenue Hope, quartier St Antoine, 75c le pied.
- Rue Frontenac, quartier Hochelaga, 17c le pied.
- Avenue Christophe Colomb, quartier St Denis, 12 3/10c le pied.
- Rue Heutley, quartier St Denis, 7-2c le pied.
- Rue St Hubert, quartier St Denis, 13 5/7c le pied.
- Rue Massue, quartier St Denis, 31 3-4c le pied.
- Avenue Christophe Colomb, quartier St Jean-Baptiste, 26c le pied.
- Avenue Claremont, Westmount, 24 2/9c le pied.
- Avenue Roslyn, Westmount, 30c le pied
- Avenue Winchester, Westmount, 56c le pied.
- Rue Orléans, Maisonneuve, 14 1/4c le pied.

Prêts et obligations hypothécaires

Pendant la semaine terminée le 9 août 1902, le montant total des prêts et obligations hypothécaires a été de \$211070. divisés comme suit, suivant catégories de prêteurs:

Cles de prêts	105 000
Particuliers	\$ 43,070
Cles de prêts	105,000
Successions	3,000
Assurances	10,000
Autres Corporations	50,000

\$211070

Les prêts et obligations ont été consentis aux taux de:

5 p. c. pour \$1,200; \$2,300; \$3,200; \$5,000; \$50,000 et \$105,000.
5 1-2 p. c. pour \$300; \$600; \$1,800; \$7,000 et \$10,000.

Les autres prêts et obligations portent 6 pour cent d'intérêt à l'exception de \$1,000 . . 7 et \$2,500 à 10 pour cent.

LE PETIT JARDIN ILLUSTRE — Paraissant chaque semaine. Le numéro: 10 centimes; abonnements: France, un an: 5 fr.; six mois: 3 fr.; étranger, un an: 7 fr.; six mois: 4 fr. Bureaux: 84 bis, rue de Grenelle, Paris. Abonnement d'essai de 3 mois: 1 fr. Envoi franco de numéros spécimens et du Catalogue général de la librairie. Lire dans "Le Petit Jardin Illustré" (N° 456 du 2 août 1902).
"Le Potager" — Travaux de la quinzaine Henri Theulier fils. — "Notes de la semaine" — La température. — Importation des fruits en Angleterre. — La vente coopérative des fruits. — Destruction des mousses dans les gazons. — Emmagasinement des olives en Asie Mineure. — Moyen de préserver les semis contre les oiseaux.
"Le Jardin d'agrément" — Multiplication de l'Héliotrope, A. Van den Heede; Travaux du mois août, 1re quinzaine. J. Fr. Favard; Les garnitures florales du mois, Jules Rudolphe. Arboriculture d'ornement. — Etude sur la culture de l'Oranger, Henri Artiguenave. "Comment on décore un Jardin", — G. Magne. "Variété" — La Greffe embryonnaire. — Constitution d'un herbier. — Récolte et conservation des Champignons, P. Hariot. "Les Jarains" — Le Jardin Colonial, Louis de St-Maur. "Correspondance" — "Le plat du dimanche. — Oreilles de veau aux pois. — "Nos primes". — "Roman-feuilleton." — Sans reproche, H. Le Verrier.

LA SEMAINE FRANCAISE — "20, rue de la Victoire, Paris. Sommaire du No 30. 27 juillet, 1902. Chronique politique: France, E. M. — Etranger, Pierre Marceau. — Renan et Dupanloup, Gaston Deschamps. — Pierre Dupont, Armand Sylvestre. — Hoche à Quiberon, Echos de Partout, Desgenais. — L'amour de la Patrie, Ernest Lavisse, de l'Académie française. — La chanson française: Le monument de Désaugiers, Hauser. — Le bilan de l'impérialisme, A. Elberf. — *Beaux-Arts*: Le campanile de Saint-Marc, Thiébault-Sisson. — *Musique*: Le bilan de la saison musicale, Julien Torchet. — *Contes et nouvelles*: Le trop beau mariage, Henry Fèvre. — *La Semaine scientifique*: Un nouveau paradis artificiel, H. de Varigny. — Journal des Connaissances utiles, Félix Perrier. — Le Monde et la Mode, Stella. — *Gravures*: M. le général de Gallifet, Un secret important.

JOURNAL DE LA JEUNESSE. — Sommaire de la 1548e livraison (2 Août 1902). Nini la Fauvette, par Ernest Daudet. — Excursions de vacances, par Louis Rousset. — Le Commerce des fromages de Hollande, par L. Viator. — Une lettre de coeur, par Julie Borius. — Musée de Poupees, par Marie Koenig.

Le Numéro: . . centimes.



BERNARD CAIRNS

Ce qu'il y a de mieux
ETAMPES EN CAOUTCHOUC

Sceaux, Vignettes à jour (Stencils), etc.

10 RUE KING OUEST, TORONTO

Diplômé à l'Exposition de Toronto en 1901.

Les POMPES McDOUGALL

SONT LES

POMPES STANDARD

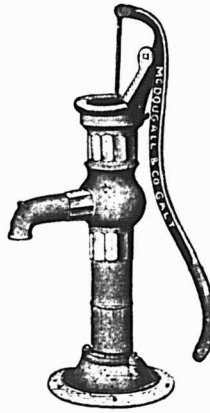

Ce qu'il y a de mieux seulement est assez bon pour nos clients et nous n'en demandons pas trop cher non plus.

Votre fournisseur de gros les vend et s'il ne les vend pas, il ne vend pas les meilleurs.

Nous avons un catalogue pour vous.

THE R. McDOUGALL CO., Limited
Galt, Ont., Canada.

Laurence & Robitaille

MARCHANDS DE

Bois de Sciage et de Charpente

BUREAU ET CLOS

Coin des rues Craig et St-Denis

Bell Tél., Main 1488. MONTREAL
Tél. des Marchands, 804.

CLOS AU CANAL

Coin des rues William et Richmond

Bell Tél., Main 3844

Tel. Bell Main 3951 Tel. Marchands 1391

T. PREFONTAINE & CIE

LIMITÉ

Bois de Sciage et de Charpente

GROS ET DETAIL

Bureau: coin des rues NAPOLEON ET TRACY
STE-CUNEGONDE

Clos à bois, le long du Canal Lachine, des deux côtés. Téléphone Bell 8141, Montréal.

Spécialité: Bois préparés de toutes façons, assortis par longueurs et largeurs en grande quantité.

Lampe à Gaz

"Auer"

Produit le Gaz qu'elle brûle.

Donne une lumière douce égale à celle de 100 chandelles. Répose les yeux. La meilleure pour lire ou coudre. Coûte moins que l'huile. Facile à conduire, juste ce qu'il faut pour votre maison, magasin, ou église. Votre argent remboursé si la lampe ne remplit pas votre attente. Catalogue gratis demandez-le.

LA CIE DE LUMIERE AUER,
MONTREAL.



M. Jas. Art. Godin, architecte, prépare les plans et devis pour un cottage que M. J. H. Gariépy fera ériger à Edmonton T. N. O.

Permis de construire à Montréal

Rue Ste Catherine, No 1231, modifications à une maison; coût probable \$462. Propriétaire J. Jeannotte; entrepreneurs Bourdon & Bourdon (1546).

Rue St.atrice, Nos 545 à 549, modifications à une maison; coût probable \$500. Propriétaire T. Préfontaine (1547).

Rue Mill, No 88, une bâtisse formant un entrepôt, 65 x 200, à 3 étages, en bois et tôle cannelée, couverture en feutre et gravois; coût probable \$27000. Propriétaire The Ogilvie Flour Mills Co. Ltd (1548).

Rue Lagauchetière, No 837, une bâtisse formant une manufacture 109 de front 67 en arrière x 119, à 5 étages, en brique, couverture en gravois; coût probable \$32000. Propriétaire The United Shoe Machinery Co.; maçonnerie John Quinlan; architecte H. C. Stone (1549).

Rue Ontario, No 929, modifications à une maison; coût probable \$200. Propriétaire Ignace C. St Amour (1550).

Rue Breboeuf, No 204, un hangar, 24 x 23, en bois; coût probable \$50. Propriétaire M. O'Rourke; entrepreneur Ls. Ouellet (1551).

Ave Papineau, près de la rue Sherbrooke, une maison formant un logement 13 x 20, à 2 étages, en bois et brique, couverture en gravois; coût probable \$325. Propriétaire Jas. W. Smith (1552).

Rue Rivard, près de l'avenue Duluth, 4 maisons formant 8 logements, 80 x 82, à 2 étages, en bois et brique, coût probable \$5000. Propriétaire J. B. St Louis (1553 à 1556).

Rue Sanguinet, No 711, modifications à une maison; coût probable \$15. Propriétaire Dame E. Reid (1557).

TOUR DU MONDE — *Journal des voyages et des voyageurs*. — Sommaire du No 31 (2 Août 1902). — 1. Voyage dans les Provinces du Nord de la Chine, par F. Leprince-Ringuet. 2. *A travers le monde*: Intrigues chinoises. — La "Face" du Fils du ciel, par Villetard de Laguerie. 3. *A travers la nature*: Le Campanile de Saint-Marc. — 4. *La France à l'Etranger*: Les Travaux d'amélioration du cours du Sénégal et du Niger. — 5. *Parmi les races humaines*: Promenade à Kioto. — Une Représentation théâtrale, par Paul Labbé. 6. *Livres et Cartes*. — 7. *Les Races Etrangères*: L'Etat actuel de l'agriculture et de l'élevage du bétail en Australie (*Verhandlungen der Gesellschaft für Erdkunde*, Berlin). — Chez les M'fangs du Contesté franco-espagnol (*Le Mouvement Géographique*, Bruxelles).

Abonnements: France: Un an, 26 fr. Six mois, 14 fr. — Union Postale: Un an, 28 fr. Six mois, 15 fr.

Le Numéro: 50 centimes.

Bureaux à la librairie Hachette et Cie, 79 boulevard Saint-Germain, Paris.



PROVINCE DE QUEBEC

Cessions

Montréal — Giguère Wm. A. chapelier.
Wolfestown — Drolet, Pierre, nouv.

Décès

Montréal — McMartin, J. A. & Co, mfrs. de Pompes, etc.; J. A. McMartin.

Dissolutions de sociétés

Montréal — Globe (The) Cap Mnf. Co. Hart & Tuckwell, fruits en gros; une nouvelle société est formée.
Larose & Fils, entrepreneurs.

En difficultés

Cacouna — Kirouac, J. E. épiciér; offre 25c dans la piastre.
Montréal — Cayer & Bélanger, meubles.
Groulx, Jos. G. marchand tailleur.
Mignac, D. quincaillerie; ass. 12 août.
St Alexandre d'Iberville — Coté, A & Co, mag. gén.; ass 16 août.

Fonds à vendre

Québec — Piper, J. T. tabac.

Fonds vendus

Montréal — Hearn & Harrison, opticiens à 22 3-4c dans la piastre.
Organ Elliott & Co, épici. spéciales en gros, à 40c dans la piastre.
Shamy Salim, importateur d'articles de fantaisie à 61c dans la piastre.
New Carlisle — Beaulieu, O. mag. gén.; les dettes de livres à 19c dans la piastre.
St Raphaël — Lemelin, Léger, mag. gén.; à 65c dans la piastre à S. Bilodeau & Cie, de Québec.

Nouveaux établissements

Longue-Pointe — Robillard, P. & Cie, entrepreneurs.
Montréal — Smith, W. boucher; Wm. Kyle.
Crown. (The Life Insurance Co.
New-York (The) Silk Waist Mnf. Co.
Solomon, A. Jacobs.
Telfer, Telfer & Co, appareils élect.
Ward & Taylor, grain et produits.
Boyer, V. & Co, boulangers.
Colonial Dressing Co.
Colonial Fluid Beef Co.
Diamond Starch Co.
Dutrisac, Zénon, marchand tailleur.
Larose & Larose, entrepreneurs.
Montreal (The) Carriage Works.
Sauriol & Toussaint, entrepreneurs.
Tremblay, F. & Cie, Mfrs de portes et chassis.
Union Home & Real Estate Co.
Québec — Maguire, J. & Cie, plombiers.
Robitaille, L. & Cie, épiciér.
Nominigüe — Brunet, Euchariste, mag. gén.
St Louis Mile-End — Ferland, N. A. articles de fantaisie.
St Nicholas — Huot & Frères, charrons.
Sillery — Bolduc, Alf. & Fils, marbre.

PROVINCE D'ONTARIO

Cessions de commerce

Leamington — Morse, L. S. épiciér.
London — Western Woolen Co, en gros.

FAUCHER & Fils

Importateurs et Marchands-Ferronniers

Bois et Garnitures de Voitures

Fournitures pour Carrossiers et Forgeons, telles que Fer en barres, Acier, Charbon de forge, Peintures, Vernis, etc.

Nos. 796 à 802, Rue Craig,

MONTREAL.

Téléphone Main 576

FERRONNERIES, HUILE, PEINTURES, CHARBON, ETC., ETC.



Manufacturiers et Importateurs, Montréal.

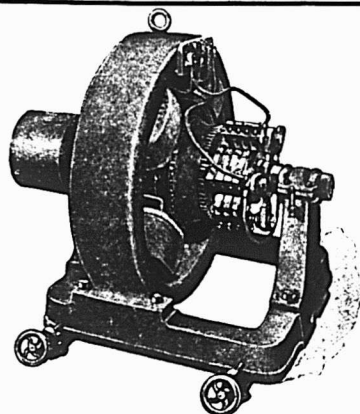

BARTON & CO., Manufacturiers de DYNAMOS ET MOTEURS

N'IMPORTE QUEL VOLTAGE — TOUTES LES DIMENSIONS
Les personnes désirant obtenir des machines de première classe consulteront leurs meilleurs intérêts en nous écrivant pour avoir nos prix. Réparations, une spécialité.
Bureau et ateliers: 352 RUE WELLINGTON, LONDON, ONT.

THOS SONNE, Sr.

MANUFACTURIER DE

Auents, Tentes, Voiles

Et drapeaux de toutes les nations

Bâches de Voitures, Couvertures de Chevaux,
Stores pour Chassis à ressort à l'intérieur du rouleau

Location de Tentes en tous genres.

Prelarts et Vêtements en peau huilée,
Câbles pour monte-charges établis à bref délai.

Echelle de sauvetage à bon marché

193 RUE DES COMMISSAIRES,

Coin St-Sulpice, Montréal

Téléphone Bell Main 1161.

Cessions

Berwick — Franklin & Co, mag. gén.; ass 18 août.
London — Runians Carson, McKee (The) mag. à dépt.; ass 26 août.

En difficultés

Berlin — Clemens, J. N. & Co, nouv. et épiciér.
Ottawa — Young Bros, articles de sport.

Fonds à vendre

Colborne — Coxall, Wm. quincaillerie, épici., etc., 15 août.
Elora — Russell, Alex. mag. gén.
Lakefield — Madill Bros., nouv.
Lamoureux — Hill Silas A. mag. gén.

Fonds vendus

Toronto — Toutant, Eugène J. épici. à M. Warden.
Waud, Geo. E. épiciér.
Tyreonnell — Payson, B. A. épici. à Wm. Page.

Incendies

Dundas — Canadian Cotton Batting Co., ass.
Niagara Falls — Wilson, John, thés et cafés.
Port Arthur — Arthur, Samuel, épiciér.
Toronto — Mathieson, W. quincaillerie, ass.

Nouveaux établissements

Clinton — Sovereign (The) Bank of Canada, a ouvert une succursale.
Douglas — Gorman & McFarlane, mag. gén.
Killaloe Station — Fleming, John, T. mag. gén.
London — London (The) Rolling Mills Co., Ltd.
Milberta — Scott, Ernest, G. mag. gén.
Palmer's Rapids — Proudfoot, J. A. mag. gén.
Rockland — Way, D. H. mag. gén.

NOUVEAU-BRUNSWICK

Fonds à vendre

St Jean — Bourke, T. L. liqueurs en gros et en détail.

Incendies

Moncton — Robertson & Givan, épici. et quincaillerie, ass.

Nouveaux établissements

Moncton — Bay of Fundy Oil Co. Ltd.
St Jean — Carlton (The) Foundry Co. Limited.

NOUVELLE-ECOSSE

Cessions de commerce

Halifax — McDonald, James, liqueurs; Wm. Neville, succèdent.

Décès

Halifax — De Young, John épiciér.

Dissolutions de sociétés

Wine Harbor — Conroy E. & Nephew, mag. gén.; E. Conroy, continue.

MANITOBA ET TERRITOIRES DU NORD-OUEST

Cessions de commerce

Alexander — Dickson & Co, mag. gén.; T. E. Morris, succèdent.
Bowsman — Ledoux, Wilfrid, mag. gén.; parti pour Arnaud.
Holmfild — Hodnett, W. L. mag. gén.; parti pour Miniota.
Portage La Prairie — Willis, C. W. nouv.

Décès

Winnipeg — Hodges & Co, épïc.; Harry Hodges.

Fonds à vendre

Boissevain — Nicol, E. & Son, mag. gén.

Nouveaux établissements

Carstairs — Casebeer, G. épïc. et quincaillerie.

Estvan — Willard, J. quincaillerie.

Killarney — Cross, R. & Co., mag. gén. ont ouvert une succursale à Holmfield.

Treherne — Canadian Bank of Commerce a ouvert une succursale.

COLOMBIE-ANGLAISE

Fonds vendus

Keremeos — Hine, W. & Co, mag. gén.; la succursale de Hedley City à J. A. Schubert.

Incendies

Greenwood — Williams, M. F. nouv. etc., ass.

Nouveaux établissements

Nanaimo — Heddle, W. T. & Co, épïc. ont ouvert une succursale à Ladysmith.

PROVINCE DE QUEBEC

COUR SUPERIEURE

ACTIONS

Défendeurs. Demandeurs. Montants.

Acton-Vale

Langlois L.Hudon & Orsalle 181

Ahuntsic

Gratton Edm.Marie Lse Buteau 100

Bedford

Viley J. B.Gravel & Duhamel 126

Bruxelles, Belgique.

Zoch & FilsK. Malouf Frères 241

Côteau Landing

Filiatrault Stn. .Gravel & Duhamel 196

Granby

Lincoln JohnRoyal Ins. Co 100

Hébertville

Tremblay A. & Frère .The Seybold & Sons Co 139

Montréal

Branchaud JJos. Roy 100

Branchaud Julias.Dme Delina Bédard 2e cl. 152

Bessette Dme OvilaJ. B. Trahan 2931

Brosseau JulienH. E. Jodoin 5000

Brice Alf. JamesHon. J. R. Thibaudeau 228

Cité de Montréal . N. Valade & Cie 2e cl.

Cie Imprimerie Industrielle et al. Léon Soucy 300

Cie d'Imprimerie Industrielle. P. Arth. Côté (libel) 300

Cameron Duncan . Ths. Forman & Sons 133

Cardinal Stanislas et alDame Elmire Jacob 1000

Charpentier Dme Alf.Dlle A. Levesque 380

Desjardins Chs. & CieRichard T. Couch 170

Elisi EliasGeo. Hosan (capias) 52

Furness (The) Whithy & Co., et al J Saunderson (Dom) 350

Foley Mich S.The Molson Bank 1e cl. 114

Gray Adam C.J. Binette 199

Groulx Jos. G. Wm. J. Laverty et al 420

Kee Wing San.John T. Kelly

PAIN POUR OISEAUX Est le "Cottam Seed," fabriqué d'après six brevets. Marchandise de confiance; rien ne peut l'approcher comme valeur et comme popularité. Chez tous les fournisseurs de gros.

La Peptonine

Le véritable aliment des enfants, pur, stérilisé, approuvé par les analystes officiels, recommandé par les autorités médicales.

Se détalle à 25 cts la grande boîte.

Pour les cotations, consultez les prix courants de ce journal.

F. COURSOL, Seul Propriétaire,
382 Avenue de l'Hôtel de Ville, - MONTREAL.

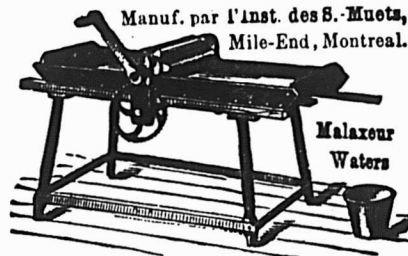

Manuf. par l'Inst. des S. Muets, Mile-End, Montreal.

Malaxeur Waters

COURSE POUR LES TAPIS...

Tel est le mot qui exprime le mieux l'activité qui prévaut en ce moment dans les Tapis, Rideaux et Couvertures de plancher à chacun de nos Trois Grands Magasins de Tapis.

THOMAS LIGGET,

1884 rue Notre-Dame, Montréal.
2446 rue Ste-Catherine, Montréal.
175 à 179 rue Sparks, Ottawa.

G. ELIE AMYOT

IMPORTATEUR D'ARTICLES DE

Modes et Hautes Fantaisies

EUROPÉENNES ET AMÉRICAINES

Téléphone 887 ♦ En gros seulement

59, rue Dalhousie, B. V., Québec

FOURRURES! FOURRURES!



Importateur et exportateur en gros de fourrures brutes et préparées. Manufacturier de fourrures pour Messieurs, Dames et Enfants, telles que Pardessus, Jaquettes Collettes, Cois, Tours de Cou, etc., aussi Mitaines et Gants de Chamols.

On paie le plus haut prix du marché sur consignation de fourrures non-préparées, Peaux, Cdre d'Abelle et Racines de Ginseng.

HIRAM JOHNSON, 494 Rue St-Paul.

HARDOUIN LIONAIS

D.C.D., L.C.D.,

CHIRURGIEN DENTISTE,

Gradué du " Philadelphia Dental College
Licencié du Collège Dentaire de la P. de Q.

2359 RUE STE-CATHERINE

MONTREAL

Tél. de Bureau: Up 2498.

Résidence. E. 870

Leblanc Jos. Ernest W. Todd	138
Legendre Raoul et al. Dme Hector Pigeon	164
Martin Walter. Alex Ramsay	150
Mooney Wm. Octave Taillefer	302
Millman Lazar. R. B. McComiskey et al	114
Myers Boris. M. Langlois	453
Malo A. Théop. Girouard	100
McLean Ross & Co. Vanderhoef & Co	509
Massey Fred. Endora Zachos	200
Montreal Parc & Island Ry Co. Dame Horm. Poirier	150
O'gilvie Dme Ida. Dme Clara Hole	131
Pilon J. W. A. Massey Harris Co Ltd	105
Skelly J. W. Chs. Champoux	377
Small Alf. New Netherlands Pub Co 4e cl.	
Stewart Howard. Alb. Taylor	132
Stremenski Geo. Ths. Badenach	130
Small Geo. H. Robert Black	154
Timbers James. J. A. Robitaille	107
Notre-Dame de Grâce	
Deschamps Raoul. Art. Laframboise	126
Ste-Anne de Bellevue	
Hughes G. A. Arth. Doré	109
Saint-Henri	
Merchant's Cotton Co. Moise Blain esqual (Dom)	1999
St Jacques Sabin. American Soda Fountain Co	600
Saint-Louis du Mile-End	
Ducharme George. Mastaï Leroux	350
Sainte-Rose	
Labelle Dame Philiis. Dame M Louise Labelle (Dom)	10000
Vaudreuil	
Lalonde V. Lake of the Woods M Co	250
Village Turcot	
Lapensée Auguste. Laporte Martin & Cie	134
Warwick	
Coulombe J. N. The Seybold & Sons Co	218
COUR SUPERIEURE	
JUGEMENTS RENDUS	
<i>Défendeurs. Demandeurs. Montants.</i>	
Berlin, N.-Y.	
Bourgeois L. N. et al. A. Marchand Brompton	155
Allaire Joseph et al. La Banque Nationale	252
Allaire Geo. La Banque Nationale	229
Desorcy Paul et al. La Banque Nationale	127
Provençal Isidore et al. La Banque Nationale	252
Farnham	
Prowse Léonard. Guerny Massey Co	380
Lachine	
Quesnel J. A. L. G. Goudreau	10
Montréal	
Bennett Jas C. T. Walter Paul	210
Charette Ovila. Frs. Martineau	123
Foster T. W. Jos. Lemire	194
Gagnon Jos. Le roi	100
Gauthier Nap. Alf. Ferland	117
Lizotte L. Alexis Brunet	108
Lamirande J. D. de. Elie Maillé	120
McEachran Chs. Union Bank of C	150
Perron Dame Laura. Le roi	100
Perrault Hubert. Isidore Tougas	181

Ravaux René et al. T. Bénard et al	560
Notre-Dame du Bon Conseil	
Paquet Geo. & Alf... Bank of Quebec	106
Sherbrooke	
Mayhew Ths E..... T. A. Bourque	469
Stoke	
Pinard Evariste et al.... J. A. Archambault	264
Saint-Basile	
Thibodeau Horace... La Fonderie de Plessisville	154
Saint-Benoit	
Cayouette J. E..... La Fonderie de Plessisville	447
Saint-Désiré du Lac Noir	
Lagneux George... A. E. Armstrong	488
Saint-Herménégilde	
Dupuis J. P..... La Fonderie de Plessisville	105
Sainte-Julie de Somerset	
Kerr John..... G. Turcot	418
Saint-Lazare	
Chevrier Olivier... Nap. St Amour	115
Saint-Louis Mile-End	
Cadieux Ferdinand.... Pierre Desjardins	186
Victoriaville	
Hémond Aimé..... H. Gaudet	175
COUR DE CIRCUIT	
JUGEMENTS RENDUS	
<i>Défendeurs. Demandeurs. Montants.</i>	
Ascot	
Bourque Edm..... M. Moody et al	65
Bedford	
Hungerford L. L. S. & S.	19
Fire Ins, Co	
Chambly	
Marcil Adol..... Mélina Dubois	26
Caughnawaga	
Angus S..... J. Norton	39
Covert Hill	
Laplante J..... M. Moody et al	41
Eaton	
Laren Leavitt et al... R. S. Cairns	20
Farnham	
Lagarcé J. C..... A. L. Desève	25
Hawkesbury	
Greenspoon J... The Empire Mnfg Co	40
Montgomery W. R... The N. K. Fairbank	24
Longue-Pointe	
Plummer George... W. H. Stevens	12
Longueuil	
Holmes A..... W. Currie	9
Maisonneuve	
Letourneau L..... O. Marcil	9
Milan	
Melver G. A... The Lyman Knox Co	39
Montréal	
Arial Nap... Dame A. Rivest et vir	30
Bryant J..... Dame E. Burns	20
Beaupré T. Dame A. Léonard	40
Brazeau P..... J. F. Houle	9
Bellefleur M..... J. N. Turcotte	23
Beattie J..... M. Rafelovitch et al	95
Bélanger E. et al. C. H. A. Guimond	64

ETIQUETTES N'importe quelle grandeur. 1 à 17 couleurs. Tous les procédés

Etiquettes pour Costumes. Etiquettes pour le Stock. Dessins soumis.
LEVY & CO., IMPRIMEURS, TORONTO
 19 Leader Lane

McArthur, Corneille & Cie

Importateurs et Fabricants de
Peintures, Huiles, Vernis, Vitres, Produits Chimiques et Matières colorantes de tous genres.

Spécialités de Colles-fortes et d'Huiles à Machinerie.

DEMANDEZ NOS PRIX
310, 312, 314, 316 RUE ST-PAUL
MONTREAL.

L'ECHELLE WAGGONER est la meilleure sur terre pour placer les doubles chassis, enlever la glace des dalles, peinturer, faire la plomberie et pour tous usages. Nos échelles et nos voitures à échelles pour le feu, dans les villes et villages, sont à bon marché et les meilleures. Catalogue gratis.

The Waggoner Ladder Co., Limited,
LONDON, ONT.

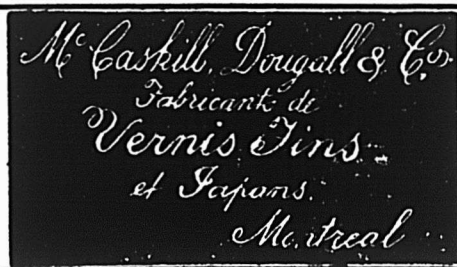

Tel. Bell up 971
The Crescent Electric Co.
L. ROUSSEAU, Gérant. 2503 Ste-Catherine
 Installation de lumière électrique et d'horloges de contrôle électrique, téléphones pour entrepôts, cloches électriques, etc. Seuls agents pour la
STANDARD ELECTRIC TIME CO. de Waterbury, Conn.

PRODUITS DE LA ONEIDA COMMUNITY
LICOUS, CHAINES À VACHES, Mains-de-Guide (Snaps), etc., etc.
 Toutes les grandeurs, tous les genres. Peuvent être obtenus de tous les Jobbers du Canada.
Fabrique: - NIAGARA FALLS, Ont.

Ontario Silver Co., Limited
NIAGARA FALLS, Canada.

Manufacturiers de **Cuillers, Fourchettes, Contellerie et Articles en plaqué.**
 Demandez notre catalogue et nos cotationns.

Machinerie à faire les Chemins

Machines à dresser les routes "Champion," Broyeurs de pierres, Rouleaux compresseurs, Balayuses de rues, Etendeuses de macadam, Charrues à terrassements, Raclours-niveleurs à roues.

The Good Roads Machinery Co., Limited.
John Challen' gérant, HAMILTON, Ont.

Beaugrand R.... Dame M. Choquet	15
Brown N..... S. Shapiro	19
Cuthbert J. J..... E. Major	33
Chaput Z..... J. Lamoureux	18
Chaillé H..... J. Angers	8
Cobb C. M..... H. T. Evans	13
Contant J. B. et al. J. A. Desjardins	27
Charlebois J. A... J. M. R. Trudeau	13
Dagenais J.. Dme vve J. B. Bélanger	19
Donais A.... S. H. Ewing & Sons	26
Duchesne L..... H. Poirier	38
Delsis L. A..... J. G. Lacasse	12
Enright T..... J. C. Keenan	13
Fawns W..... W. Currie	7
Fortin E..... G. T. Blanchet	7
Guillaume Ed.... Dme A. Ménard	12
et vir	
Gleaser A..... S. W. Jacobs	13
Hogue J..... Dme A. C. Chaurest	15
Jacaloff A. Dme Z. Perrin	13
Lefort P..... R. Bissonnette	21
Lespérance E. O..... P. S. Hardy	22
Leduc E..... N. St Amour	24
Labelle E..... A. Pruneau	56
Lacombe A..... A. Martineau	36
Levesque J..... W. Madgin	20
Lamarre A..... T. Patenaude	24
Miron A..... A. F. Lacroix	39
Maillot A... Dme S. Duhamel et al	37
Mainguy P. J... Dme E. St Amand	35
et vir	
Mérineau O..... E. Martineau	8
Moineau G.... Lachine Rapids Co	23
Mills W. R. Dme R. Roy	67
McDonald J. R..... T. McArthur	43
Richard H..... J. Trickey	8
St Denis A..... J. Lamoureux	22
Scott P..... M. Davidson	25
Salhaim A. A..... T. Hy. Cartier	77
St Martin A..... C. E. Thibault	53
Tassé Gus. L..... Durham Furniture Co	58
Théoret A. J..... J. Lamoureux	50
Vaudry Chs. Clap. Roy	20
Moose Bay	
Lachance Gédéon.... J. L. Bellemer	34
Notre-Dame de Grâce	
Lallemand Delle M... L. Abinovitch	22
Nicolet	
Dubuc J. A. J. Lamoureux	8
Richmond	
Brown Thos. L. ... Dme M. Desève	32
et vir	
Sherbrooke	
Drew F. C..... R. H. Stewart	16
Pelletier Alf..... B. J. Boucher	20
South Ham	
Grondin Onés..... L. C. Bélanger	94
Stoke	
Bourbeau Jos... Banque Nationale	34
Sainte-Anne de Bellevue	
Bellefleur Jos..... J. S. Bourassa	56
Sainte-Blaise	
Levêque Pierre... D. Chamberland	33
Sainte-Christine	
Gauthier J. B... Crépeau & Crépeau	5
Sainte-Cunégonde	
Henry J.... Dme M. L. St Laurent	31
Fortin J..... R Bourque	9
Leclaire Dme S... Dme G. Sicard	36
Saint-Henri	
Grant G..... Dme E. Michon	6
Bousquet L..... A. Lefebvre	23
Voyer S..... O. A. Goyette	19
Saint-Hyacinthe	
Lemoine T..... L. Palardy	52
Lemoine T. B. Dufresne	18
Provost F. P. A. Lefebvre	28

Saint-Jean		
Alexandre Pierre.....McLaughlin	Carr Co	27
Labelle F. N..... J. H. Racicot		18
Moore George..... Mary Robertson		44
Saint-Louis de Ha Ha		
Lajoie Nap.....La Fonderie de	Plessisville	91
Westbury		
Lee Win H. et al... M. Moody et al	Windsor Mill	42
Chenard Jos..... H. A. Meagher		77



Du 19 au 26 août 1902.

District de Bedford

Pierre Millette vs Dame Exilda Légaré
Canton Ely. — La moitié indivisée du lot 754.

Vente le 23 août, à 10 h. a. m., au bureau d'enregistrement à Waterloo.

District d'Ottawa

Hy A. Goyette vs Jeremiah Mullin.
Canton Aylwin. — Tous les droits sur les lots 10b, 11b, 12b, 13b, 14b et 15b du 11e rang, avec bâtisses.

Vente le 19 août, à 10 h. a. m., au bureau d'enregistrement à Hull.

District de Québec

Dame Vve Ed. Demers vs. Dame Frs. J. Bacon.

Québec. — Le lot 1010 de St Sauveur situé rue Napoléon, avec bâtisses.

Vente le 22 août, à 10 h. a. m., au bureau du shérif.

District de Rimouski

W. McFarlane et al vs. P. Lévesque et Geo. Lavote.

St Octave de Métis. — Les lots 95, 96 et 97, avec bâtisses.

Vente le 19 août, à 10 h. a. m., à la porte de l'église paroissiale.

District de St-François

Dame Sarah L. Clark vs. Honoré Houde
St Julien de Wolfestown. — Les lots 24a, 24b, 24c et 23e, avec bâtisses.

Vente le 19 août, à 2 h. p. m., à la porte de l'église paroissiale.

District de Trois-Rivières

Macaire Lepage et al vs. Trefflé Germain.

St Adelphe. — La partie du lot 722, avec bâtisses.

Vente le 21 août, à 10 h. a. m., à la porte de l'église paroissiale.

Dame Mathilde Bélanger vs. Propriétaires inconnus.

St Didace. — Les lots 163 et 164.

Vente le 19 août, à 10 h. a. m., à la porte de l'église paroissiale.

La colle forte se prépare au bain-marie après l'avoir fait gonfler dans l'eau froide.

Il faut une demi-livre de bonne colle forte de Flandre concassée pour un litre d'eau. Un peu avant de la retirer du feu, on y ajoute une ou deux gousses d'ail. Si on désire rendre la colle moins sèche, plus onctueuse et plus souple, on ajoute 260 grammes de mélasse par 500 grammes de colle fondue.

GRAVEL & DUHAMEL

IMPORTATEURS DE

Fournitures de Sellerie et Carrosserie

SPÉCIALITÉS :

Garnitures pour harnais, Tops,
Roues. Trains, Cuirs à bourrer
Vernis et Peintures.

Et en général tout ce que nécessite la fabrication des voitures

278 rue St-Paul, 117 des Commissaires
Tel, Main 551-2705. Marchands 51.

LOCKERBY & MCCOMB

Manufacturiers de

FEUTRE PRÉPARÉ pour couvertures
marque "SHIELD"

FEUTRE Goudronné
marque "DOMINION"

PAPIER POUR GARNITURES DE COLD STORAGE. FEUTRE A TAPIS.

COALTAR ET POIX POUR COUVREURS.

65, rue Shannon,

TELEPHONE

Main 1989

Montréal

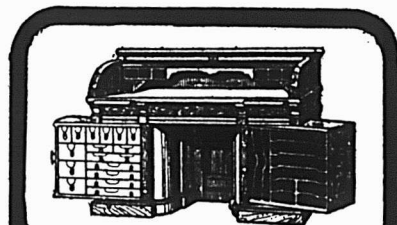

LE BUREAU DU JOUR

Toutes les combinaisons nécessaires pour rendre un bureau pratique, abrégeant l'ouvrage et économique se trouvent dans ceux que nous manufacturons. Sous le rapport de la matière première, de la construction, du fini et de l'utilité, de la durée et du dessin, ils devancent toutes les autres marques.

Ils transforment tout bureau en un bureau plus confortable. Notre catalogue fournit tous les renseignements.
Canadian Office and School Furniture Co., "Limited."
Preston, Ont., Can.
Ameublements pour Bureaux, Ecoles, Eglises et Loges.

LS. DESCHENES

ENGANTEUR DE COMMERCE

Jobber en Chaussures

No 60 RUE ST-JEAN

QUEBEC

N. B.—Messieurs les marchands de la campagne épargneront de l'argent en venant me faire visite avant d'acheter ailleurs. J'ai constamment en mains toutes sortes de jobs pour leur commerce.

LES RECORDS INDUSTRIELS AUX ETATS-UNIS

Un chercheur, nous dit M. Max de Nansouty, s'est amusé à collectionner les "records" de choses colossales que l'on trouve aux Etats-Unis, et il faut convenir que la liste en est vraiment curieuse. Le fameux Jean-Baptiste Nicolet, dont la devise était : "De plus fort en plus fort!" a fait d'excellents élèves par delà l'Atlantique.

Ainsi, en électricité, on trouve, à New-York, une station centrale, la Waterside station, dont la puissance atteint 125,000 chevaux en courant triphasé de 6,000 volts et dont le magasin à charbon contient constamment 10,000 tonnes de houille.

A Los Angeles, en Californie, il y a une transmission d'énergie électrique de 33,000 volts sur une distance de 130 kilomètres. Lorsqu'on songe qu'une tension de 1500 volts est tout à fait mortelle, on peut s'imaginer l'inconvénient qu'il y aurait à toucher la transmission de Los Angeles. Jusqu'à présent cependant il y a eu peu d'accidents. Seuls, les hiboux qui sont très nombreux dans cette région, ayant pris l'habitude d'aller se percher sur le conducteur, ont été électrocutés en quantité prodigieuse: c'est le record d'hécatombe des hiboux.

Une locomotive du "Lake Erie Railroad" pèse 177 tonnes avec son tender et a 520 mètres carrés de surface de chauffe.

La gare de Boston, à deux étages, est la plus grande du monde. Elle a tout un service de banlieue en sous-sol et vingt-huit voies au niveau du sol.

Le "Minnesota Railroad", remplit avec des wagons de cent tonnes en acier un dock qui renferme constamment 40,000 tonnes de minéral.

Un des gazomètres de New-York a, lorsqu'il est développé télescopiquement, soixante mètres de hauteur et contient 690,000 mètres cubes de gaz d'éclairage.

En architecture, signalons le "Board Exchange Building", de New-York, qui a vingt-trois étages et 87 mètres de hauteur. Cet aimable édifice a été construit en un an: toujours record sur record.

Enfin, on construit en ce moment, aux Etats-Unis, une goélette à sept mâts qui aura 10,000 tonnes de déplacement et 3,800 mètres carrés de surface de voilure.

Est-il bien avantageux de faire tout si colossal?

C'est de la mégalomanie, diront les sceptiques de la vieille Europe. Faire grand et laisser dire! répondront les auteurs de ces énormes choses.