

LE PRIX COURANT

REVUE HEBDOMADAIRE

Du Commerce, de la Finance, de l'Industrie, de la Propriété Foncière et des Assurances

Abonnements d'un an: Montréal, \$2.00.

Canada et Etats-Unis, \$1.50.

Europe, \$3.00 (15 francs.)

VOL. XVI

MONTREAL, VENDREDI 2 AOUT, 1895

No 22

A NOS ABONNÉS

Avec le numéro de ce jour, nous expédions les comptes d'abonnements qui sont dus en dehors de Montréal.

Nous prions nos lecteurs de se rappeler que l'abonnement est strictement payable d'avance et que ce n'est que par tolérance que nous n'avons pas forcé la collection des abonnements jusqu'à ce jour.

Mais un certain nombre de nos abonnés ne mettant pas toute la bonne volonté voulue pour nous payer, nous prévenons,

Une dernière fois

tous ceux qui sont en retard de plus d'un an dans leurs paiements, que nous les poursuivrons,

Sans nouvel Avis

si les comptes que nous leur envoyons aujourd'hui ne sont pas payés dans un délai de quinze jours de cette date.

Nous avons, d'autre part, un certain nombre de lecteurs qui nous paient 18 mois et même deux ans d'avance, nous les remercions; mais nous n'exigeons cela de personne, nous demandons simplement que chacun s'en tienne aux conditions de l'abonnement; il nous semble que ce n'est pas être trop exigeant.

Avec un peu de bonne volonté, rendue facile par le peu d'importance du prix de l'abonnement, les retardataires nous éviteraient bien des pertes de temps et du travail inutile.

Adresser les lettres simplement:

LE PRIX COURANT,

MONTREAL.

SEMAINE DU 19 JUILLET

2195 abonnés réguliers 2195

Ce tirage est égal sinon supérieur à celui de n'importe quel autre journal de commerce français.

Nous avons à Québec au moins 200 abonnés de plus que n'importe quel autre journal de commerce français ou anglais.

LE PRIX COURANT

A. & H. LIONAIS,

Éditeurs-Propriétaires

ADMINISTRATION: { Chambre 402 Bâtisse "New York Life."
Téléphone No 2517.
Boîte de Poste No 917.
REDACTION: { 25 rue St-Gabriel.
Téléphone 2602.
Montréal, Canada.

ABONNEMENTS

(Strictement payables d'avance.)

Montréal et Banlieue un an	\$2.00
" " 6 mois	1.00
" " 3 mois	0.50
Canada et Etats-Unis, un an	1.50
" " 6 mois	0.75
France et Union Postale un an (15 francs)	3 00

LE NUMERO 10 CENTIMS.

Adresser toutes communications comme suit:

LE PRIX COURANT,

Montréal, Canada.

Ça et là.

Canada-France-Belgique. Le traité franco-canadien, *that little French treaty*, comme dit la *Gazette*, est, espérons-le, sur le point d'aboutir. La loi de la dernière session a été sanctionnée par le gouverneur général et copie en a été transmise au secrétaire des Colonies, à Londres, avec prière de presser l'échange des ratifications, afin que le traité puisse être mis en vigueur par proclamation.

D'un autre côté, d'une interpellation faite par M. le sénateur Desjardins au Sénat, il ressortirait que, sur les instances de la Columba-belge et de M. Van Bruyssel, le gouvernement belge aurait rapporté l'embargo déclaré sur le bétail vivant provenant du Canada. Le gou-

vernement canadien, cependant, n'a pas été officiellement informé du fait, qui n'est connu qu'officieusement par l'entremise des directeurs de la Columba. La notification officielle a dû être faite au gouvernement impérial et, dans le *déménagement* du ministère anglais, accompagné des élections, on a pu retarder la transmission de cette notification à notre gouvernement.

Le métier d'incendiaire Les révélations que l'on publie concernant l'incendie des magasins de Boyd, Gillies et Cie, rue St Sulpice, feraient croire que la ville de Montréal posséderait, elle aussi, des gens exerçant le métier lucratif d'incendiaire. Nous avons signalé, il y a environ un an, la carrière, prématurément close par une condamnation à vingt ans de prison, d'une femme qui exerçait ce métier à New-York et à Brooklyn. La police de Montréal croit avoir mis la main sur des émulés de cette Juive, qui sont ou paraissent être anglais et chrétiens. Nous ne pouvons, naturellement, exprimer aucune opinion sur leur culpabilité; mais il n'est personne à qui il ne soit venu à l'idée, après certains incendies trop opportuns, qu'une main intelligente avait dû guider le hasard, ou provoquer les accidents. L'existence d'une bande d'incendiaires de profession expliquerait plusieurs incendies qui ont paru inexplicables. Les compagnies d'assurance, directement intéressées, feront sans doute le nécessaire pour que la lumière se fasse sur cette question. S'il faut en croire les rumeurs, elles devront faire elles-mêmes les frais de la police secrète qu'il faudra employer, puisque notre corps de détectives civiques doit être réorganisé, conformément aux conclusions du rapport du comité d'enquête.

La politique coloniale de l'Angleterre. Le nouveau secrétaire d'état pour les colonies dans le ministère Salisbury a, dans ses divers discours électoraux, donné à entendre qu'il ferait tout son possible pour resserrer les

liens qui unissent à l'empire les colonies autonomes et pour développer le commerce des colonies de la couronne. On en a conclu qu'il serait disposé à accorder la subvention impériale que M. Huddart demande pour mener à bien son projet de ligne de steamers rapides, de même qu'à subventionner le projet de câble trans-pacifique entre la Colombie Anglaise et l'Australie. Irait-il jusqu'à accepter la proposition d'un tarif préférentiel pour les colonies? C'est fort douteux. Cependant, on peut constater que le parti conservateur ou tory dont il est l'allié, n'est pas aussi fanatiquement libre échangeiste que le parti libéral et que l'agitation en faveur d'un *fair trade* trouve plus d'appui parmi les partisans de lord Salisbury, que parmi ceux de lord Rosebery.

Il ne faudrait pas, cependant, se faire d'illusions à ce sujet. La bonne volonté de M. Chamberlain ne pourra porter ses fruits qu'avec l'assentiment de ses collègues, appartenant en majorité au parti tory, tandis qu'il n'est, lui, qu'un libéral-unioniste. Les élections, dont le résultat définitif est maintenant connu, donnent une majorité au parti tory sur les libéraux, les radicaux, les députés ouvriers et les Irlandais, même avec l'appui des 70 partisans de M. Chamberlain. N'y a-t-il pas là un danger que lord Salisbury se croie assez fort pour se débarrasser d'alliés peut-être exigeants et pour gouverner avec les tories seuls? D'autant plus que, parmi ces 70 partisans, il y en a un grand nombre, dit-on, qui seraient prêts à passer complètement au parti tory.

Ce sont des éventualités grosses de possibilités pour nous et que nous suivrons avec le plus grand intérêt.

LA SITUATION DES BANQUES

Il sera probablement intéressant pour nos lecteurs de détacher du tableau que nous avons publié la semaine dernière, les chiffres qui s'appliquent à la situation de la Banque du Peuple au 30 juin dernier :

PASSIF.	
Capital et réserve.....	\$ 1,800,000
Circulation.....	\$ 818,648
Dépôts des Gouvernements.....	165,709
Dépôts du public à demande.....	1,333,636
do remboursables après avis.....	5,374,872
Balances dues sur échanges journaliers.....	5,425
Dû à l'étranger.....	13,657
Dû en Angleterre.....	45,134
Autres dettes.....	4,125
	\$ 7,761,209

ACTIF.	
Numéraire et billets fédéraux.....	\$ 223,848
Billets et chèques d'autres banques..	297,631
A recevoir sur échanges journaliers...	5,232
à par l'étranger.....	2,910
Prêts à demande.....	272,565
	\$ 802,186
Escomptes en cours.....	\$ 8,094,852
Créances en souffrance.....	98,766
Immeubles.....	129,264
Hypothèques.....	80,651
Bureaux de la Banque.....	280,000
Autres créances.....	6,733
	\$ 9,533,537

Comparativement à l'état du 31 mai, ces chiffres accusent une augmentation de \$50,000 dans la circulation, de \$150,000 dans les dépôts à demande, et de \$38,000 dans les dépôts remboursables après avis, soit, en tout, une augmentation de passif de \$238,000.

A l'actif, ils accusent une augmentation de \$8,000 dans la réserve en numéraire et billets fédéraux, une diminution de \$362,688 dans les prêts remboursables à demande, une augmentation de \$400,000 dans les escomptes en cours, de \$41,000 dans les créances en souffrance et de \$64,000 dans les immeubles. L'état du mois de mai donnait, comme total des ressources disponibles à première demande \$1,161,426. Au 30 juin, il n'en restait plus que \$802,186, de sorte que la banque se trouvait beaucoup plus faible, dans l'éventualité d'une *course*, qu'elle ne paraissait l'être au 31 mai.

Mais quant à la solvabilité de la banque vis-à-vis les déposants, il y a très peu de changement d'un mois à l'autre.

Les retraits des dépôts à demande qui ont absorbé \$2,000,000 d'argent emprunté, en outre des ressources de la banque elle-même, feraient croire que le chiffre de \$1,333,636 porté à l'état ci-dessus ne comprenait pas les dépôts du département d'épargnes.

Dans l'ensemble des opérations des banques pendant le mois de juin, nous constatons une augmentation de près de \$2,000,000 dans la circulation, les banques ayant dû fournir les fonds nécessaires à l'achat de produits agricoles, fromage, grains, foin, etc. Les dépôts à demande ont augmenté de \$900,000; les dépôts portant intérêt ont diminué d'à peu près autant. Les escomptes en cours ont augmenté de \$1,900,000, et \$2,000,000 ont été envoyés aux Etats-Unis pour y trouver un placement.

Voici un tableau comparatif résumé de la situation des banques au 30 mai et au 30 juin 1895.

	PASSIF.	
	31 mai 1895	30 juin 1895
Capital versé.....	\$61,700,835	61,701,007
Réserves.....	27,043,799	27,083,799
Circulation.....	\$28,429,134	\$30,106,578
Dépôts des gouvernements.....	7,826,795	8,546,403
Dépôts publics remb. à demande.....	65,643,834	66,582,630
Dépôts publics remboursables après avis.....	115,053,980	114,081,490
Dépôts ou prêts d'autres banques garantis.....	121,046	111,276
Dépôts ou prêts d'autres banques non garantis..	2,021,755	2,215,506
Balances dues à d'autres banques au Canada...	91,808	129,381
Balances dues à d'autres banques à l'étranger...	247,043	196,388
Balances dues à d'autres banques en Angleterre.	4,696,056	4,605,104
Autres dettes.....	902,657	368,639

Totaux, passif.....\$225,039,194 \$226,943,664

ACTIF.	
Espèces.....	\$ 7,669,575 \$ 7,471,967
Billets du Dominion.....	14,044,513 13,473,432
Dépôts en garantie de la circulation.....	1,812,892 1,824,727
Billets et chèques d'autres banques.....	7,502,348 6,780,635
Prêts à d'autres banques en Canada, garantis....	121,045 106,275
Dépôts faits à d'autres banques au Canada....	2,851,600 3,002,271
Dû à d'autres banques sur échanges journaliers...	146,130 170,512
Balances dues par banques étrangères.....	19,320,837 21,391,104
Balances dues par banques anglaises.....	3,853,444 3,428,073
Obligations fédérales....	2,706,189 2,647,191
Valeurs mobilières.....	18,343,780 18,314,806
Prêts sur titres et valeurs	16,818,764 16,763,622
Escomptes et avances en cours.....	203,572,324 205,497,046
Prêts aux gouvernements	1,324,297 645,722
Effets en souffrances....	2,283,272 2,366,964
Immeubles.....	1,052,521 1,128,558
Hypothèques.....	595,181 590,325
Immeubles occupés par les banques.....	5,448,489 5,529,349
Autres valeurs.....	1,795,553 1,853,644

Totaux, actif.....\$311,287,952 \$312,986,576

LA PRESSE ET LA BANQUE DU PEUPLE

Nous devons revenir sur un mot que nous disions en passant, la semaine dernière, dans notre Revue Financière, au sujet du rôle que jouent, dans l'affaire de la banque du Peuple, certains confrères de la presse politique quotidienne.

Tout le monde comprend aujourd'hui que la suspension de la banque a été le résultat de manœuvres exécutées par des ennemis personnels. L'arme leur a été fournie par les indiscretions du président, M. Jacques Grenier, qui, aurait dû faire en famille, sans le crier sur les toits, ce que fait aujourd'hui M. de Martigny, c'est-à-dire prendre des garanties pour couvrir les avances qu'il jugeait exagérées. Avec cette arme, ils ont réussi, en manipulant les cours de la bourse, à jeter le doute chez quelques gros déposants qui ont commencé à retirer leurs

fonds, non pas en se présentant aux guichets, mais en tirant des chèques qu'ils faisaient présenter par d'autres banques à la Chambre de Compensation. De la date où a été ébruitée la démission de M. Bousquet, à celle où la Chambre de Compensation a reçu une demande d'aide de la part de la banque, les différences journalières que la banque a eu à payer aux autres banques ont dépassé, à chaque fois \$100,000 ; si bien que, dans cet intervalle de huit jours environ, le million prêté par la banque de Montréal a été complètement absorbé. Les retraits par chèques ont continué, d'ailleurs, jusqu'à la suspension des paiements et l'on peut dire que, si la banque n'avait eu affaire qu'aux petits déposants, elle s'en fut tirée assez facilement avec l'aide qui lui a été donnée.

Mais du moment où elle a annoncé qu'elle fermait ses guichets pour trois mois, il est un journal, l'*Événement*, pour ne pas le nommer, qui n'a cessé de semer chez les déposants de sa localité la crainte de se voir dépouiller de leurs économies. Est-ce le seul désir de se faire une popularité aux dépens même de ceux qu'il a l'air de tant plaindre, ou bien s'y mêle-t-il une jalousie de clocher ? Nous sommes porté à croire qu'il y a de tout cela dans les motifs du confrère. Toujours est-il que l'*Événement* n'a pas perdu une seule occasion de dire à ses lecteurs que l'argent des déposants était gravement compromis, sinon même complètement perdu. Pour peu que l'*Événement* ait quelque influence auprès du public québécois, il est possible que, après la campagne qu'il a menée, si la banque rouvrirait ses guichets aujourd'hui ou demain, il y aurait une course formidable de déposants réclamant leurs fonds.

Le confrère a-t-il fait cela *motu proprio* ou sous l'inspiration de quelque influence extérieure ? Nous ne voulons pas le savoir ; mais il est certain qu'il l'a fait gratuitement, avant qu'aucun examen impartial de la situation de la banque ait été fait, sur de simples racontars et de simples manœuvres de bourse. Qu'il en porte donc toute la responsabilité.

Nous avons aussi un reproche à adresser à *La Presse*, qui, tout en y mettant beaucoup plus de ménagement, a produit chez ses lecteurs, involontairement, nous en sommes persuadé, l'impression que les fonds des déposants sont en grand danger, et qu'ils ont besoin d'être défendus spécialement. *La Presse* s'en prend

aux banques qui, après avoir aidé la banque du Peuple, ont voulu savoir au juste quand on pourrait les rembourser.

La banque de Montréal a été couverte de ses avances par le transport des comptes de quelques-uns des meilleurs clients de la banque du Peuple ; elle n'a plus rien à voir avec le règlement des affaires de la banque. Mais les autres banques se sont contentées de se faire transporter, en garantie collatérale, des billets de clients escomptés par la banque du Peuple. Elles sont, par conséquent garanties, et si elles ont demandé, d'accord avec la direction de la banque elle-même, que MM. de Martigny et Chipman fussent chargés d'un travail de vérification des comptes, ce n'est que dans l'intérêt des créanciers non garantis, c'est-à-dire des déposants.

Il n'y avait donc pas lieu de jeter ainsi l'alarme parmi les déposants du département d'Épargnes, en particulier, et de rendre presque impossible de la sorte une reprise prochaine des affaires de la banque.

Et l'*Événement* aurait été le seul journal canadien que l'on eût pu accuser de travailler à la ruine de la plus ancienne des banques canadiennes-françaises.

MODES ET NOUVEAUTÉS

INDIENNES DE MAGOG.

MM. D. Morrice & Co., les représentants pour la vente de la fabrique d'indiennes de Magog, ont rédigé un document qu'ils se proposent de faire signer par tous les marchands de gros, dans le but d'obtenir la vente de ces indiennes à un prix uniforme. Ce document est accompagné de la circulaire suivante :

" 1. Nous ne vendrons ces marchandises (indiennes de Magog) qu'après avoir reçu une assurance satisfaisante que les acheteurs ne vendront pas, n'offriront pas en vente, directement ou indirectement, au-dessous des prix réguliers que nous indiquerons de temps à autre.

" 2. Nous vendrons ces marchandises à un prix fixe, et, tous les six mois, le 1er décembre et le 1er juin de chaque année, nous accorderons un escompte sur chaque ligne suivant la liste ci-dessous, à chaque acheteur qui se sera de bonne foi, à notre satisfaction, conformément aux conditions de vente stipulées ; mais toute violation de ces conditions pourra entraîner la perte de l'escompte.

" 3. Les prix sont établis comme suit, à prendre date le 15 septembre

prochain et jusqu'à nouvel avis : Indienne H. 4½c., do No. 1, 6c., do No. 2, 7½c., do No. 3, 8½c., do C. 9½c., do D. 8c., Noir solide, No. 1, 5c., do No. 2, 6c., do No. 3, 8c., do C. 8½c., Indigos P.C. 6c., S.C. 7½c., D.C. 9½c., G.C. 11½c.

" Spécialités : Challies, 4½c., Delainettes, 6c., Cretottes, 7c., Indiennes à robe d'été, (summer suitings) 7½c., Piqués de fantaisie, 8c., Fripés, 10c., Coton à chemises (shirting), 38 p. 10c., Tweeds ladas, 10c., Moleskines imprimées, 12c., doublures de manches, pas de prix fixe.

" Termes : Le crédit accordé à la vente de ces marchandises ne devra pas dépasser quatre mois du 1er avril pour toute marchandise livrée avant cette date, et quatre mois du premier du mois suivant, pour toutes livraisons du 1er avril au 1er juin, ou 4 p.c. d'escompte au comptant à 30 jours avec remboursement de 9 p.c. par année sur tous paiements anticipés. Les conditions de la manufacture restent comme devant."

LA DENTELLE EN FRANCE.

On écrit de Paris :

Quelques-unes des nouvelles formes des collerettes en dentelles sont faites carrées en Berthe, coupées carrément par le haut. Quand la saison sera plus avancée, nous trouverons les mêmes collerettes ou Berthes faites en velours, taillées de

manière à être tout à fait unies et très larges, de manière à envelopper le haut des grandes manches ainsi que le buste. L'été promet de nous montrer beaucoup de fichus Marie-Antoinette, les uns en mousseline et dentelle, les autres en gaze, les frills bordés d'une bande de satin. La dernière nouveauté est le fichu en gaze de couleur foncée. Quelquefois il est bleu bluet et se porte avec une robe grise. Tous les manufacturiers sont maintenant dans l'indécision et ne savent pas quel rôle jouera la dentelle dans les prochaines modes. Les nouvelles toilettes qui sont sorties ne portent pas beaucoup de dentelle. Les corsages et les robes sont simples avec des ornements variés : en jais, en rubans pailletés, en dentelle appliquée, en dentelle noire et blanche, mais surtout en mousseline de soie. Il est donc difficile à nos manufacturiers de deviner ce qui sera porté et beaucoup se contentent d'attendre pour voir ce qui sera porté en juillet, la mode devant avoir pris alors une tournure plus décidée. Un grand nombre de formes de cols et collerettes, créées pour la saison, ont déjà disparu, dit le *Dry Goods Economist*. Parmi celles qui restent on en trouve en gros tulle

grec, entièrement couvert de rubans de six à huit centimètres de large, placés côte à côte et suivant les lignes de la cape qui s'élargit par le bas ; chaque ligne de ruban est terminée par un nœud de ruban. Ces nœuds sont très portés et forment un joli coup d'œil, tant au bas de la cape auquel ils donnent du relief, qu'autour du cou où, étant serrés les uns sur les autres, ils forment comme une bande de nœuds.

Beaucoup de ruchés sont en noir, avec des violettes ou autres fleurs pour relever la couleur. On y emploie divers genres de dentelle, depuis le gros tulle grec jusqu'au plus fin Chantilly et aussi des mousselines de soie. Les largeurs sont généralement de 15 à 18 centimètres. La plus frappante nouveauté est le fichu Marie-Antoinette, qui remplace le col de dentelle de l'année dernière. Ce fichu est toujours en tissu très léger, mousseline de soie ou quelque chose de ce genre, et garni de plis en accordéon. Il forme un col complet et il a de longues pointes qui retombent par devant ou que l'on attache ensemble par derrière. Les blouses ont une grande vogue. Il n'y a pas longtemps qu'elles ont conquis la faveur générale ici. Elles sont de style 1830. Quelques-unes sont garnies de dentelles (généralement de vieilles dentelles) ou d'appliqués, ou encore, de dentelles de Luxeuil. La dentelle est posée en plissés en épaulettes ou comme jabots, avec ou sans col empesé autour du cou, couvert aussi de dentelle.

Le crépon est tout à fait en faveur, pour les robes ; pour les corsages, les berthes, les pièces découpées, ce sont des dentelles lourdes que l'on emploie. Ces dernières ont aussi souvent une garniture de clinquants, jais ou métal. Pour ces objets, c'est la dentelle allemande de Plauen qui a la vogue ; mais on y emploie aussi les dentelles Escorial et de Lyon. Il y a aussi des cols en dentelle de Lyon et d'autres en Luxeuil qui ont de grands mérites.

LAINAGES CANADIENS.

Du *Monetary Times* : Les lainages doivent aussi augmenter de prix, au moins ceux dans la fabrication desquels on fait entrer la laine canadienne de toison. Les manufacturiers avertissent le commerce que les commandes ne seront renouvelées qu'à des prix en hausse. Les stocks de couvertures entre les mains des marchands de gros et de détail valent plus cher aujourd'hui qu'il y a quinze jours. Alors, pourquoi ne pas les vendre plus cher ?

Le gros fait ses contrats pour les lainages à livrer au printemps. Il sera difficile que ces contrats se fassent aux prix de l'année dernière. La hausse du prix de la laine exige une hausse dans les tissus et la situation du commerce permet de l'établir.

LA PRODUCTION HOUILLÈRE

Le mouvement et les évolutions de la production houillère tiennent le monde attentif, en raison de leur influence directe sur le développement et le bien-être des populations, sur la situation économique et politique des États.

C'est à ce titre qu'il est utile de jeter un coup d'œil général sur la production de la houille dans le monde, de façon à comparer la situation présente à celle des années passées ; à déduire des lois de la production antérieure, des prévisions pour l'avenir, en tenant compte des applications scientifiques récemment réalisées et capable de fournir de nouvelles sources d'énergie mécanique applicables à l'industrie et aux besoins des villes et des particuliers.

On comprend que nous avons surtout en vue les conséquences de l'application plus générale et plus étendue qui est faite aujourd'hui des forces naturelles et particulièrement des chutes d'eau, pour produire l'électricité qui permet de transporter la force à distance, de la distribuer à volonté et dans un rayon étendu, aussi bien pour donner le mouvement à des moteurs puissants que pour actionner les moindres outils, grâce à la rapidité, la facilité et la souplesse des moyens de transmission et de distribution procurés par les câbles électriques.

Dès les premières applications du transport de la force à distance par l'électricité, on a bien compris, mais on a immédiatement exagéré les conséquences de ce fait nouveau.

L'utilisation plus complète et plus générale des chutes d'eau est appelée à donner de l'activité à de nouveaux centres industriels et non à atteindre la prépondérance des pays et districts houillers, à déprécier la valeur des mines de houille.

Les forces hydrauliques et les richesses houillères ont, comme le dit M. Gruner, dans la statistique des houillères françaises, en 1893, qu'il a exposée à la Société des Ingénieurs civils, " chacune leur domaine et " leur raison d'être ; l'une ne supplantera pas l'autre ; elles sont, " au contraire, appelées dans une

" admirable harmonie à se suppléer " et à se compléter."

Les grandes industries se sont fondées auprès des mines de houille qui pouvaient seules leur procurer les moyens de produire économiquement les forces qui leur sont nécessaires

Grâce au transport de la force par l'électricité, ces industries pourront prospérer dans les régions montagneuses, dans leurs vallées déservies par des chemins de fer qui apportent ces matières premières aux usines et reprennent les produits manufacturés.

Ces chemins de fer eux mêmes pourront utiliser les courants électriques pour le service local de la traction qui amène les produits, soit aux réseaux généraux, soit aux voix fluviales ou maritimes.

Des pays industries comme la Suisse, par exemple, qui tire depuis longtemps un utile parti de ses chutes d'eau, pourront développer et perfectionner leurs moyens de production.

Mais ce sont surtout les pays nouvellement ouverts à la civilisation comme ceux des régions équatoriales où l'on ne saurait demander ni à l'homme, ni aux animaux un travail un peu dur, où l'on ne saurait surtout mettre l'ouvrier en présence de grands feux industriels, que l'énergie électrique devra permettre de mettre en valeur les richesses naturelles des pays.

Du plateau central de l'Afrique s'écoulent de grands fleuves qui, coupés par des rapides, peuvent fournir les éléments de forces immenses utilisables comme celles qui sont captées sur le Rhône, sur le Rhin, comme vont l'être bientôt celles du Niagarria et plus tard celles du Nil, si le projet de M. Prompt est adopté.

Récemment, M. Prompt, inspecteur général des ponts et chaussées, proposait la création dans le Nil, près d'Assouan, d'un barrage capable de produire, grâce à une chute de 15 mètres, 40,000 chevaux de force. Cette eau servirait, tout d'abord, à actionner de puissantes turbines dont la force serait transportée au loin et utilisée pour mettre en mouvement des usines, filatures, tissages, etc., puis cette même eau irait irriguer de vastes étendues qu'elle préparerait à des cultures variées.

De pareils projets pourraient être réalisés le long du Congo, de l'Ogoué, du Zambèze et feraient servir les rapides et les cataractes considérées aujourd'hui comme des obstacles, au développement de la

colonisation, à la production de forces utilisables sur place et capables de suppléer avec avantage le charbon qui manque et la main-d'œuvre inapte aux travaux exigeant une continuité d'efforts.

On peut donc considérer que les combustibles et les forces naturelles peuvent utilement servir au développement industriel et qu'ils ont tous deux leurs places marquées suivant les conditions des différents centres de fabrication ; leur action est parallèle et non contraire.

A un autre point de vue, l'assurance que les forces naturelles peuvent remplacer les combustibles peut servir à rassurer ceux qu'effraie l'avenir des houillères et l'épuisement des mines.

On a bien démontré que les réserves de houille dans les mines assureraient largement la consommation générale pendant des siècles.

Récemment, un ingénieur allemand, le conseiller Nasse, a établi, par des calculs, que l'Autriche-Hongrie, la Belgique et la France ont un avenir houiller assuré de 500 ans, l'Angleterre et l'Allemagne de 800 à 1,000 ans et les Etats-Unis, de 650 ans.

On peut ajouter à ces prévisions basées sur le calcul du charbon en vue, dans les mines existantes, les productions des mines des pays neufs, à peine reconnus au point de vue géologique ou même géographique, et qui possèdent des mines de charbons, comme le Tonkin, le Japon, la Nouvelle-Zélande, l'Australie, dans lesquels l'exploitation est à peine commencée, et les productions futures de la Chine, de l'Afrique méridionale, dont les gisements houillers ne sont pas délimités.

On peut soupçonner que dans ces pays les richesses houillères ne leur cèdent pas en importance à celles de l'Europe et de l'Amérique.

Il faut observer, d'ailleurs, que les calculs sur l'avenir des houillères pèchent généralement sur un point important, nous voulons parler de l'accroissement de la production qui est loin d'être proportionnel, lorsque le pays houiller est ancien.

Des tableaux et des graphiques montrent nettement que l'accroissement devient d'autant moins considérable que la vie industrielle, est plus ancienne dans un pays et qu'après une période exceptionnelle, au moment de son réveil industriel, un pays neuf ne tarde pas à subir un ralentissement continu et de plus en plus accentué dans le développement de sa production.

Les statistiques officielles indiquent pour la production du monde en houilles de toute nature, le chiffre de 526 millions de tonnes d'une valeur de \$800,000,000 environ.

Pendant les quarante dernières années, cette production s'est accrue très rapidement, elle a plus que quintuplé et, en même temps, l'importance relative des divers pays au point de vue de la production s'est modifiée.

La Grande-Bretagne en 1865 était incontestablement la grande puissance houillère du monde, les Etats-Unis ont atteint en 1893, à très peu près, le chiffre de la Grande-Bretagne et, très vraisemblablement, le dépasseront avant peu.

La production anglaise de 1893 est de 167 millions de tonnes, celle des Etats-Unis de 165 millions. L'Allemagne vient ensuite, avec 95 millions de tonnes, puis l'Autriche-Hongrie, 30 millions de tonnes ; la France, 26 millions de tonnes ; la Belgique, 19½ millions de tonnes.

Trois autres pays prennent part mais assez loin derrière ces derniers, la Russie, 8 millions de tonnes ; l'Australie, 4 millions de tonnes ; les Indes, 3 millions de tonnes. Mais les industries houillères de ces pays sont naissantes et on prévoit leur rapide et très notable accroissement.

Cette mention semble encore devoir se vérifier sur une échelle plus grande encore pour le Japon, la Chine et le Tonkin.

L'accroissement de la production de 1894 sur 1893 est d'environ 20 millions de tonnes. Il est vraisemblable que, dans l'avenir comme dans le passé, chaque année marquera un nouveau progrès sur l'année précédente. Mais il y a lieu de penser que les pays nouvellement ouverts à l'activité industrielle interviendront de plus en plus dans les augmentations futures et qu'en même temps de nouveaux champs d'exploitation seront ouverts et reconnus.

Si la houille restait l'unique source de force motrice et de chaleur mise à la disposition de l'industrie, les mines nouvelles de Russie, de l'Asie, des Indes tendraient dans l'avenir à déplacer les centres de l'activité industrielle.

La possibilité d'utiliser les forces naturelles à la production de la force et de la chaleur servirait alors de contrepois pour défendre les positions acquises et permettrait d'installer dans de nouvelles conditions de grands centres de fabrication capables de rivaliser avec ceux établis par des bassins houillers, au point

de vue des prix et des qualités des produits fabriqués.

L'examen des conditions de la production houillère est très rassurant pour l'avenir ; pendant des siècles, le monde restera abondamment pourvu de combustibles minéraux.

Mais, en même temps, on peut prévoir que la vie industrielle et domestique saura utiliser de nouvelles sources d'énergie et de chaleur pouvant servir à ménager les réserves de combustibles minéraux et au besoin même suppléer à leur insuffisance ou à leur épuisement. — (*Gazette Commerciale*).

DESTRUCTION DES INSECTES PAR LE SAVON

Nous recommandons, aux épiciers, la lecture de l'article suivant que nous découpons du journal *L'Épicerie Française*.

Nul doute qu'un épicier intelligent fera lire cet article aux cultivateurs et producteurs et qu'il saura augmenter par des expériences en petit, en leur présence, sa vente de savon qui aura ainsi un nouveau débouché :

Le savon est le moyen le plus simple et le plus radical pour détruire la vermine. On peut se servir, à cet effet, du savon de n'importe quelle nature. Avec une livre de savon on fait environ 12 gallons d'eau savonneuse, qui est très efficace contre le puceron et contre la chenille.

Le savon doit être bouilli dans une quantité restreinte d'eau, qu'on délaie ensuite. Cette eau, employée chaude, produit un meilleur effet que lorsqu'elle est froide. Quand on se sert du savon vert, on doit mettre de 3 à 4 gallons de moins par livre que lorsqu'on emploie le savon en morceau.

Le puceron est incontestablement un des insectes les plus nuisibles. Pour le détruire, on enlève, des arbres qui en sont atteints, l'écorce détachée et la mousse, derrière lesquelles se trouvent généralement les œufs de cet insecte, et l'on arrose le tronc entier, de même que les branches d'en bas, avec de l'eau fortement savonneuse (une livre de savon pour 8 gallons d'eau).

Il faut bien arroser, afin que le liquide pénètre dans les fissures de l'écorce. Cette opération est à renouveler au printemps, si de petits pucerons dont les œufs n'avaient pas été anéantis au premier arrosage, réapparaissent. Par le même procédé, on détruit les pucerons des pêchers. On arrose les arbres avec de l'eau savonneuse — une livre de

savon pour 8 à 10 gallons d'eau—au début du printemps, deux fois avant la floraison, et tous les huit jours après, pour en préserver les jeunes pousses. Ce moyen est aussi très recommandable pour les arbres fruitiers qu'on doit arroser en hiver et répéter l'opération trois fois au cours de l'été, pour les entretenir en état propre.

On détruit également d'une manière sûre les insectes qui se trouvent dans les choux, arbustes, etc., par l'eau savonneuse préparée avec une livre de savon pour 12 gallons d'eau.

Le pou à duvet, dont il est difficile de débarrasser les arbres, peut être détruit de la manière suivante :

On fait bouillir 6 gallons d'eau avec une livre de savon et on laisse un peu refroidir cette bouillie ; quand elle devient tiède, on en injecte fortement au-dessus et au-dessous de chaque aisselle, les branches d'arbres atteints par ces insectes. Par ce procédé, le duvet farineux dont ceux-ci sont enveloppés, se détache et l'insecte, atteint à la peau, périt. Pour être tout à fait sûr du résultat, on peut recommencer cette opération une seconde fois.

Le même mélange peut être employé contre la cochenille en répétant l'arrosage trois fois, de quinze jours en quinze jours.

Le traitement contre l'araignée rouge, un tout petit insecte qui se répand énormément pendant les époques de sécheresse et de chaleur, est d'une livre de savon pour 8 gallons d'eau. Contre les fourmis, on emploie la même quantité de savon pour 10 gallons d'eau. Un demi-kilo de savon pour 60 litres d'eau est suffisant pour les teignes textiles, les chenilles des arbres fruitiers, groseillers, des choux, etc.

Pour détruire les insectes dits rouleurs, qui s'installent sur les petits arbres fruitiers, sur les rosiers, etc., il faut anéantir leurs œufs. On procède de la manière suivante : Au mois de mai, lorsque le temps est doux, on nettoie soigneusement, avec une brosse à longs poils, les branches des arbustes atteints, en enlevant le feuillage mort, et on les arrose avec l'eau savonneuse, préparée avec une livre de savon pour 8 gallons d'eau. L'opération doit avoir lieu avant la floraison, car, par une température douce, les chenilles éclosent et s'enfouissent dans les boutons ; dans ce dernier cas, on ne peut plus les atteindre.

La taupé grillon doit être attaquée dès le début du printemps, le matin ou le soir, car au milieu de la

journée elle se cache dans la terre. On laisse couler de l'eau savonneuse —une livre de savon pour 8 gallons —dans l'entrée principale du nid. L'insecte apparait immédiatement à la surface et meurt.

On se débarrasse des altises, qui sont très nuisibles à la végétation, en jetant abondamment de la poussière de tabac, —qn'on peut acheter très bon marché dans les fabriques à tabac,—sur les plantes, le matin, lorsqu'elles sont encore couvertes de rosée.

L'efficacité de ces moyens, simples et bon marché, pour la destruction des insectes de tous genres, a été prouvée par des expériences poursuivies pendant plusieurs années par M. Hirt, qui en fait un rapport dans le journal le *Jardinage Suisse*.

MOYEN DE FABRIQUER LE BEURRE FERME ET DE LONGUE CONSER- VATION

Les principales qualités du beurre sont la saveur agréable, la consistance ferme et la longue durée de conservation. La manière dont est opéré le barattage a une grande influence pour l'obtention de ces qualités recherchées. La cause principale du mauvais goût et de la mauvaise conservation des beurres repose dans un lavage insuffisant ; le petit lait restant incorporé dans la masse du beurre fermente vite et vient à lui donner un goût rance et quelquefois amer ou putride. Il accentue également l'arôme particulier tenant à une nourriture spéciale, telle que les choux, la paille d'avoine, le rutabaga en excès, qui communiquent souvent au beurre un goût fort et désagréable.

Il est donc de la plus haute importance de bien nettoyer le beurre ; on arrêtera toujours le barattage au moment de la prise en grain ; ensuite, au moyen de lavages abondants et multipliés, on débarrassera les grains de beurre des molécules de petit lait adhérentes ; lorsqu'après le passage au malaxeur, l'eau sortira limpide, le beurre aura acquis un brevet de longue durée de conservation.

Quelquefois, par négligence ou par accident, il arrive de faire prendre le beurre en masse, le lavage devient alors très difficile et se fait toujours incomplètement, car l'eau ne peut pas pénétrer dans une masse pâteuse pour entraîner les impuretés comme elle le fait dans le beurre composé d'une infinité de petits grains.

La prise en grain s'obtient très facilement en hiver ; mais on éprouve plus de difficulté en été, car lorsque la crème est barattée à une température élevée, les grains de beurre n'ayant pas de consistance, viennent à se souder au moment de leur formation et à constituer une pâte molle.

L'emploi de la glace est de première nécessité quand on ne possède pas une laiterie très fraîche et de l'eau de source à une basse température. Le degré le plus convenable pour le barattage en été varie entre 10 et 12 ; l'opération du barattage se trouve un peu prolongée, mais le beurre obtenu ainsi conserve longtemps son bon goût et sa fermeté.

Chacun sait la préférence énorme accordée aux Halles centrales aux beurres reconnus pour se conserver longtemps fermes. On reproche souvent à certains beurres laitiers de "tomber," suivant l'expression des marchands, c'est-à-dire que ces beurres arrivant très fermes, après un séjour dans une glacière, viennent à fondre aussitôt sur l'étal du vendeur. De là les récriminations prononcées par les marchands des Halles contre l'emploi de la glace dans les laiteries.

Ceci ne provient que d'une utilisation mal comprise de la glace. Il est absolument nécessaire d'avoir un appartement très frais pour conserver le beurre jusqu'au moment de l'expédition ; mais il faut surtout attacher de l'importance au barattage à température basse.

Le beurre obtenu en petit grain, dont toutes les molécules sont consistantes, forme après le malaxage une pâte dure qui conserve sa fermeté et résiste bien aux chaleurs.

Tandis que le beurre obtenu mou au sortir de la baratte et raffermi par le séjour dans une glacière, perd sa consistance et tombe en huile au premier coup de soleil.

C'est à ces beurres fabriqués dans des conditions défectueuses que s'applique le reproche des marchands.

Le barattage à basse température est donc la condition essentielle pour la bonne conservation du beurre au double point de vue de la saveur et de la fermeté.—*La Laiterie*.

Les nouvelles de St Jérôme, comté de Terrebonne, au sujet de la récolte des framboises, font prévoir que cette récolte sera moindre que d'habitude, cette année.

La récolte des pommes sera complètement nulle, cette année, dans le district de London, Ont. Les gelées tardives de mai ont causé un mal irréparable aux pommiers en fleurs.

LE PETROLE RUSSE.

Il vient de se former, en Russie, un syndicat pour l'exploitation de sources de pétrole. Voici, à ce sujet, d'intéressants renseignements :

Le 16 mai dernier, a eu lieu une réunion des principales maisons productrices de pétrole de Bakou, et une entente s'est établie entre elles pour l'exploitation, en commun, de leurs produits. Cette entente aura une durée de quatre ans.

Il y a quelques années, la production du naphte, en Amérique surtout, a été si considérable, dépassant tellement les proportions de la demande que le prix du pétrole n'a cessé de baisser.

Ainsi, en 1888, un poud de pétrole coûtait à Londres 69 copecks-or ; l'année suivante déjà, le prix n'était plus que de 63 copecks, en 1890 de 61 copecks, en 1891 de 55 copecks, en 1892 de 52 copecks, en 1893 et en 1894 de 45 à 38 copecks-or respectivement.

Cette baisse se produisait, comme on le voit, d'une façon régulière quand, tout à coup, en avril dernier, le prix est monté d'embée à 98 copecks-or le poud.

La cause de ce changement doit être attribuée à la diminution de la production du pétrole américain et cela, malgré une extension de plus en plus grande de la demande. On y cherche de nouvelles sources, mais sans en trouver de fort abondantes ; or les stocks s'épuisent.

La "Standard Oil Company," qui fournit près des trois-quarts de toute la quantité de pétrole américain exporté, possédait généralement une réserve de 20 millions de barils de pétrole ; en ce moment, sa provision n'est plus que de 4 millions de barils. On conçoit l'importance de ce fait qui, dans une seule journée, a fait monter le prix du pétrole de 60 p. c.

En Russie, par contre, la situation de la production de naphte est des plus favorables. Les sources de la presque île d'Apschéron, non seulement ne dénotent aucun symptôme d'épuisement, mais encore se développent chaque année. Ainsi, pendant les deux premiers mois de l'année courante, la production du naphte a été de 65 5 millions de pouds, tandis que pendant les mois correspondants de l'année dernière elle n'avait été que de 44.9 millions de pouds.

On signale sans cesse la découverte de nouvelles sources. En dehors des exploitations de la presque île d'Apschéron, la Russie possède en-

core un autre rayon de naphte, d'une exploitation plus récente, celui du Caucase, situé aux environs de la station de Groznaïa, du chemin de fer de Petrovsk. Trois maisons importantes y travaillent déjà ; les sources en exploitation peuvent donner dans l'espace d'une année jusqu'à 21 millions de pouds de naphte, soit 10 p. c. de la quantité qu'on obtient sur la presque île d'Apschéron.

Le moment a donc paru très favorable aux producteurs russes de se syndiquer, afin d'écarter la concurrence entre les fabricants russes dans l'œuvre de leur produit sur les marchés étrangers. Ils comptent réaliser ainsi des bénéfices encore plus considérables que par le passé ; mais un autre objet a été agité : c'est celui de former une entente entre le syndicat américain, de telle sorte que la production du pétrole dans la plus grande partie du monde serait réglée.

Et, effet, l'article 27 de l'entente survenue entre les producteurs russes prévoit la possibilité de cette association avec la "Standard Oil Company" et l'ouverture des négociations. Seulement le bruit court que le gouvernement russe ne serait pas favorable à cette entente avec les producteurs américains, et l'on peut se demander si les producteurs russes passeront outre aux désirs du ministre des finances bien nettement exprimés, dit-on, et qui, par l'élaboration des tarifs pour les transports de pétrole par chemin de fer, notamment par celui de Bakou à Batoum, tient leur sort entre les mains.

L'ELECTRO ARTOGRAPHE

Parmi les merveilleuses applications auxquelles donne lieu l'électricité, il faut signaler tout spécialement celle qui vient d'être découverte par l'ingénieur américain Amstutz et qui permet de reproduire à distance la gravure d'un cliché photographique.

L'invention est des plus ingénieuses. Tout le monde sait que la photo-gravure a pour base la propriété de la gélatine, soumise à l'action du bichromate de potasse, d'être insoluble dans l'eau, quand elle a subi l'influence de la lumière. Grâce à cette propriété, on obtient un cliché photographique sur feuille de gélatine bichromatée, où les creux produits par l'action de l'eau correspondent aux parties obscures du cliché négatif ou aux parties claires de l'objet, et où les reliefs, au con-

traire, correspondent aux parties de l'objet qui sont dans l'ombre. Il suffit, dès lors, de passer de l'encre d'imprimerie sur cette feuille de gélatine, pour obtenir des impressions si parfaites que nous donne la photo-gravure.

Pour reproduire une gravure à distance, l'ingénieur Amstutz se sert d'un de ces clichés sur feuille de gélatine bichromatée, et d'un appareil spécial, ayant beaucoup de rapports avec le phonographe, et qui s'appelle l'*électro-artographe*.

Le fonctionnement de cet appareil est des plus simples.

La feuille gravée de gélatine est appliquée sur un cylindre métallique et mise en contact avec une pointe mousse. Lorsqu'on fait tourner le cylindre, il a, comme le phonographe, un déplacement hélicoïdal très lent ; et, pendant ce déplacement, la pointe mousse, suivant exactement les creux et les reliefs de la feuille de gélatine, s'abaisse et se soulève plus ou moins. Ces mouvements sont communiqués à des sortes de touches, et, par leur intermédiaire, provoquent dans le fil de ligne des courants électriques plus ou moins intenses suivant que la pointe mousse passe sur un creux ou un relief.

La bobine du récepteur reçoit ces courants d'intensités variables et les communique par induction à la barre de fer doux, qui en occupe l'axe et dont l'aimantation suit les variations des courants eux-mêmes. Une petite pièce de fer, munie d'une pointe mousse, subit, de son côté, des attractions en rapport avec les intensités de ces aimantations. Il en résulte que la pointe du récepteur a absolument les mêmes mouvements que celle du transmetteur, et, comme le transmetteur a un cylindre tournant d'un mouvement identique à celui du récepteur, cette pointe y reproduira dans les plus minutieux détails, les creux et reliefs de la feuille de gélatine bichromatée.

L'ingénieur Amstutz employait tout d'abord un cylindre de cire, sur lequel il prenait, par la galvanoplastie, l'empreinte gravée par la pointe du récepteur. Maintenant, il est arrivé à obtenir directement cette gravure sur la planche de cuivre qui sert aux impressions.

L'*Electro arthographe*, on le voit, est un appareil destiné à rendre de grands services. Comme le téléphone et le phonographe, dont il dérive, il constitue une des plus belles applications de l'électricité.

HALLE AU FROMAGE

Nous avons parlé dans la Revue des Marchés de notre dernier numéro de la détermination prise par les fromagers de la région de St Hyacinthe d'établir chez eux un marché au fromage. Pour servir de base à l'établissement de ce marché, ils se sont procurés une copie des règlements qui régissent le marché de Cowansville. Nous nous faisons un devoir de reproduire ces règlements, d'après le *Courrier de St Hyacinthe*, pour l'information des fromagers d'autres régions qui voudraient suivre cet exemple.

La Chambre de Commerce des produits laitiers du district de Bedford.

Se réunira chaque samedi à la salle de vente à Cowansville, à une heure p.m.

H. S. Foster, président.
Jas. Mackinnon, vice-président.
Stevens Baker, secrét.-trés.

STATUTS :

I.—La présente organisation sera connue sous le nom de Chambre de Commerce des produits laitiers du district de Bedford.

II.—Un président, un vice-président et un secrétaire-trésorier en constitueront le bureau.

III.—Le président présidera toutes les assemblées; il pourra exiger de toute personne la justification de sa qualité de membre de la Chambre de Commerce; et il aura le pouvoir d'expulser, pour infraction aux règles de la chambre, ceux qui n'en seraient pas membres. En cas d'absence du président, le vice-président remplira ses fonctions. Le secrétaire-trésorier tiendra les procès-verbaux de la chambre, obtiendra les télégrammes et autres renseignements, donnera les cartes d'associé et acquittera, sur l'ordre du président ou autrement, suivant les règlements de la chambre, tout le passif de l'association.

IV.—Les officiers seront élus et resteront en office pendant un an, ou jusqu'à l'élection de leurs successeurs.

V.—Seuls les membres de la chambre auront le droit de vote.

VI.—Le paiement d'une piastre au secrétaire-trésorier donnera le titre de membre de la chambre pour un an.

VII.—Un droit d'une piastre sera en outre prélevé sur chaque fabrique jusqu'à deux cents vaches; au-dessus de ce chiffre, le droit sera d'une piastre et demie.

VIII.—Il est entendu que si une fabrique a plus d'un vendeur, un seul aura le droit d'agir à l'assemblée de la chambre, et que tous les acheteurs seront membres honoraires et exempts de toute contribution. Tous les acheteurs auront le droit de voter sur toutes les questions et une seule carte d'admission suffira pour chaque acheteur, qu'elle soit présentée par lui-même ou par son agent.

IX.—Chaque membre de la chambre pourra se faire accompagner dans la salle de vente par un voisin ou un ami, sans charge additionnelle, pourvu que son compagnon ne soit intéressé ni à la vente, ni à l'achat. Il est entendu que ceci est affaire de courtoisie et que tout manque de bonne foi sera considéré comme une infraction aux règles de la chambre.

RÈGLEMENTS.

1.—Seuls les membres sont admis à jouir des privilèges de la salle de vente.

2.—Il sera tenu un registre et placé un tableau bulletin bien en vue dans la salle pour y placer tous télégrammes et renseignements reçus; ce registre et ce tableau seront ouverts gratis à tous les membres de la chambre qui auront le droit d'y faire inscrire avis de tous les produits laitiers ou autres qu'ils pourraient avoir à vendre.

3.—Chaque assemblée sera ouverte par le président (ou le vice-président) à une heure de l'après-midi ou à toute autre heure fixée par la majorité des membres lorsqu'il sera jugé à propos.

4.—Aussitôt que possible après l'ouverture de la séance, le président mettra à l'enchère au plus offrant tels lots de fromage ou de beurre que celui-ci choisira.

5.—Tout enchérisseur se portant acheteur à choix fera son offre publiquement et dira la quantité qu'il est prêt à prendre au prix offert.

6.—Aussitôt que le président aura proclamé le droit d'un acheteur de faire son choix, celui-ci procédera publiquement à nommer les fabriques qu'il prendra au prix offert; et chaque vendeur, au fur et à mesure que sa fabrique sera nommée, devra dire s'il accepte ou refuse.

7.—Si la même offre est faite en même temps par deux vendeurs ou plus, le président décide immédiatement celle qui aura la préférence. Le refus de la part d'un vendeur d'accepter une offre ne le privera pas du droit d'accepter la même offre d'un autre acheteur.

8.—Au cas où la responsabilité d'un ou plusieurs des acheteurs enchérisant à la chambre, ne serait pas connue des vendeurs comme suffisante, les vendeurs auront le droit de refuser l'offre faite, fût-elle la plus élevée, à moins que les conditions de livraison et de paiement ne soient fixées à leur satisfaction.

9.—Aucun fromage enregistré ne devra se vendre privéement ou publiquement à vente privée, depuis l'ouverture jusqu'à la clôture de la séance.

10.—Aucun fromage vendu ou offert conditionnellement ne sera affiché au tableau de la Chambre, à moins que la condition, l'offre ou le prix de vente ne soit aussi affichés.

11.—Toute transaction entre membre de la chambre, faite à la salle de vente ou ailleurs, verbalement ou autrement, sera considérée comme obligatoire et devant être exécutée par chacune des parties; à défaut par l'une des parties d'exécuter ses obligations, elle pourra être exclue de la chambre ou de la salle de vente.

12.—Une chambre d'arbitrage sera nommée pour entendre, juger et régler tout différend pouvant se produire de temps à autre entre vendeurs et acheteurs; et il est expressément entendu et convenu entre tous les membres de cette chambre que tout règlement fait par la chambre d'arbitrage, sera définitif et sans appel. La chambre d'arbitrage sera nommée et composée comme suit: En cas de différend entre deux parties ou intérêts, chacun des dites parties ou intérêts choisira un arbitre parmi les membres de la chambre, et les arbitres ainsi choisis en nommeront un troisième; ces trois personnes ainsi nommées constitueront la chambre d'arbitrage et auront toute juridiction voulue. Au cas où l'une ou l'autre des parties ou intérêts ne nommerait pas son arbitre, le

président en nommera un à leur place et la décision de cette chambre sera définitive. La clause 11 (sic) des présents règlements ne se rapporte aucunement à la qualité.

13.—L'inspection des produits se fera à la fabrique, à moins d'entente contraire. Le poids sera garanti à Montréal, à moins d'autres arrangements faits entre acheteurs et vendeurs.

14.—Il est essentiel dans l'intérêt de tous que chacune des règles qui précèdent soit observée strictement par chacun des membres de la chambre; toute infraction aux règlements suffira pour qu'un comité soit nommé afin de faire enquête et rapport à la chambre sur les meilleurs moyens à prendre pour éviter le retour de pareil infraction.

15.—Le prix auquel le plus grand nombre de fabriques vendront sera le prix moyen; celui auquel vendront les trois fabriques, qui obtiendront le plus haut prix moyen, sera le plus haut prix du marché.

16.—Toute assemblée de la chambre pourra faire des amendements à ces articles ou règlements de l'association, à la majorité des voix, pourvu qu'avis de ces amendements ait été dûment donné à une réunion précédente.

COMPTES-RENDUS

LES FROMAGERS DE ST HYACINTHE

Une importante réunion des fabricants de fromage du district de St Hyacinthe a eu lieu samedi en cette ville pour arriver à une entente en vue de la création à St Hyacinthe d'une chambre de commerce de produits laitiers. Pour obéir à la demande faite à une réunion précédente, M. E. Bourbeau, l'inspecteur des syndicats de fromageries, devait aller étudier sur place le fonctionnement des salles de vente pour le fromage. Il se rendit à Brockville, Ontario. Dès l'ouverture de la séance présidée par M. M. Macdonald, M. Bourbeau fait le récit de son voyage et énumère les avantages que l'on recueillerait de la création d'une halle au fromage. Notre fromage, dit-il, vaut autant que celui d'Ontario; mais nous n'avons pas l'uniformité. S'il y avait une chambre de commerce, le fromage se trouverait classé par les acheteurs; il y aurait le bon et le moins bon. Ceux qui fabriquent ce dernier feraient nécessairement leurs efforts pour produire la meilleure qualité. Les frais d'une chambre de commerce seraient largement couverts par une souscription d'une piastre de chacun des membres.

M. J. C. Desautels, N.P., demande que la qualité du fromage vendu à la halle soit acceptée ici et non à Montréal.

M. Brodeur, de St Hugues, insiste à différentes reprises dans le même sens; il veut que toutes transactions faites à la chambre soient définitives et ne puissent être modifiées en vertu de conventions secrètes antérieures.

Lecture est donnée par le secrétaire, M. E. Castel, des règlements de la salle de vente de fromage établie à Cowansville.

Deux articles ont été modifiés: l'article 9 en ce sens qu'aucun fromage exposé en vente à la salle ne devra être vendu en dehors; l'art. 13, que la qualité des produits sera acceptée à St-Hyacinthe au lieu de l'être à Montréal.

Puis le président demande aux intéressés de vouloir bien donner leur adhé-

sion. Vingt-cinq membres ont signé immédiatement. La séance est suspendue puis reprise à 3 hs. Quelques adhésions nouvelles portent le nombre des membres de la future chambre de commerce à trente-six. En voici la liste :

Rév. M. F. P. Côté, curé de St-Valérien de Shefford, missionnaire agricole; MM. Milton MacDonald, M.P.P., Actonvale; Elie Bourbeau, L'Ange-Gardien; George Wallace, Milton East; Olivier Lemaire, St-Germain de Grantham; Geo. Roach, Abbotsford; Jos. C. Desautels, N.P., St-Hyacinthe; Simon Touchette, fils, St-Liboire; Trefflé Lemoine, St-Théodore; Elphège Gauvin, St-Théodore; P. Macfarlane, St-Hyacinthe; J. D. Leclair, St-Hyacinthe; E. Castel, St-Hyacinthe; L. T. Brodeur, St-Hugues; Joseph Authier, St-Dominique; Jean-Baptiste Vigneau, St-Guillaume; Michel Archambault, St-Dominique; Napoléon Bienvenu, St-Hyacinthe; Joseph Morin, St-Pie; Joseph Minette, St-Valérien Egypte; Trefflé Meunier, do, J. B. Dépôt, do; Jos. Archambault, St-Dominique; M. A. Piché, LaPrésentation; Onésime Beaudoin, St-Théodore; Joseph Lemonde, St-Liboire; François Lemonde, Ste Rosalie; Pierre Savoie, Upton; Ferdinand Goyette, Upton; Etienne Favreau, St Damase; J. B. St Onge, St Valérien; Alphonse Ravenelle, St Pie; Eusèbe Dufault, Ste Hélène; J. B. Bordua, St Charles; Ant. St Martin, St Louis de Bonsecours.

Comme il paraît nécessaire au plus grand nombre qu'au moins cinquante fabriques soient affiliées à la chambre de commerce pour en assurer le bon fonctionnement et le succès, il est proposé par M. J. C. Desautels, secondé par Ant. St Martin, de St Louis de Bonsecours :

Qu'il soit résolu que la liste de souscriptions pour l'établissement d'une chambre de commerce des produits laitiers à St Hyacinthe reste ouverte pour recueillir de nouvelles adhésions et qu'en attendant, il soit formé entre les souscripteurs, une association de fabricants de fromage et de beurre, qu'on ait une salle où les membres auront tous les renseignements sur les prix des produits laitiers, et que les souscriptions restent payées pour subvenir aux dépenses de ces renseignements ;

Que les officiers de cette association provisoire soient M. Milton McDonald, M.P.P., président; M. Michel Archambault, de St Dominique, vice-président et M. Emile Castel, secrétaire-trésorier.

Cette proposition mise aux voix est acceptée à l'unanimité.

La première réunion de l'association aura lieu samedi prochain à la salle du marché, à 1 h. p.m.

Tous les vendeurs de fromage du district y trouveront les cours du marché et le câble de Liverpool.

NOTES FINANCIERES

Bien qu'on dise partout que la crise est terminée aux Etats-Unis, voici encore une banque qui vient de fermer ses portes; la Union Bank de Denver, Col., a été placée sous la surveillance du gouvernement.

Les commissaires d'écoles de la municipalité de St-Louis du Mile-End ont contracté un emprunt de \$37,300 à 4 p.c. par l'entremise de MM. Henderson et frères, courtiers de Montréal. L'argent sera employé à faire des améliorations aux écoles.

PETITES NOTES

Chicoutimi vient d'être reliée par téléphone à Hébertville.

Les terrains aurifères des bords de la Saskatchewan ont produit \$40,000 d'or, l'an dernier.

Des 150 pieds de vigne que M. Tous-saint Thuot, d'Iberville, a plantés il y a un an, il pense de récolter environ 600 livres de raisin cette année.

Les éleveurs du comté d'Essex, Ont., se plaignent que des malfaiteurs empoisonnent leur bétail avec du vert de Paris. Quelques-uns ont perdu ainsi des troupeaux tout entiers.

Avec le nouveau tarif de Terre-neuve, les cigares sont taxés 20 p.c. *ad valorem* et \$9.00 par mille; les cigarettes 30 p.c. *ad valorem* et \$2.00 par mille et le tabac 30 centins par livre.

Les unions ouvrières d'Ottawa ne peuvent pas s'entendre entre elles et il est à présumer qu'il y aura deux fêtes du travail, l'une sera celle du Conseil des Métiers et du labour, l'autre celle de l'Union des manœuvres.

Il sera demandé à la prochaine session un acte privé constituant en corporation une compagnie de chemin de fer pour la construction et l'exploitation d'une ligne partant d'un point du nord-est du comté de Verchères et aboutissant au comté de Laprairie, par voie du comté de Chambly.

Ste-Agathe des Monts vient d'inaugurer son aqueduc; bientôt toutes les maisons seront approvisionnées d'eau. Déjà on parle d'éclairer le village à la lumière électrique pour l'automne prochain. Le progrès se fait rapide dans cette localité si on en juge d'après le nombre de constructions nouvelles, une cinquantaine, depuis l'hiver dernier.

Pour redonner à la dentelle la couleur d'écrû qu'elle a perdu par le nettoyage, faites tremper vos dentelles blanches ou crèmes dans une dernière eau de thé très-fort. Repassez sur la planche à dentelle, avec des fers convenablement chauds, déroulant votre dentelle au fur et à mesure. Avec les précautions que nous vous indiquons, vos dentelles seront absolument comme neuves.

Le niveau des grands lacs baisse chaque année, dit-on. L'une des causes de cette décroissance constante du volume des grands lacs, est que les rivières qui les drainent se creusent sans cesse un lit plus profond tout en diminuant par leur frottement la terre qui forme leur rive. Mais la cause principale de ce dessèchement des lacs est la diminution constante des pluies.

Le Laboratoire Municipal de Montpellier vient de découvrir que les imprimés doivent être complètement prohibés pour l'emballage des denrées alimentaires sèches ou humides.

Le maire de la dite ville, prêtant son autorité administrative à cette prescription, vient de faire afficher sur les murs de la ville un arrêté dans lequel il est dit que "les papiers imprimés, journaux, brochures, revues, ouvrages di-

vers ou manuscrits, ne sont tolérés que pour le pliage des légumes secs, racines ou tubercules, à la condition de n'être pas maculés. Toutes les autres matières alimentaires, viande de boucherie, charcuterie, pâtisserie, beurre, fromage, poisson ne pourront être enveloppées que dans des papiers de pliage neufs.

Aussi bien dans l'intérêt de l'industrie et du commerce de la papeterie que dans celui de la santé publique, il nous ferait plaisir de voir semblable mesure adoptée dans toutes les cités et les villes du Canada.

LA BANQUE DU PEUPLE

On nous apprend qu'il se prépare un mouvement pour aider la Banque du Peuple à rouvrir ses guichets d'ici à peu de temps. On demanderait aux déposants, dont les dépôts dépassent \$500, de signer l'engagement de laisser leurs dépôts à la banque pendant un an; la banque, naturellement, devant leur payer intérêt pendant ce temps-là. La proposition aurait déjà été faite à plusieurs gros déposants, qui seraient tout disposés à signer. La principale objection que l'on a faite est que l'on aura besoin de l'argent de ces dépôts dans le cours de l'année. Dans ce cas, il est évident que la banque ne pourrait refuser d'escompter le billet du déposant, étant garantie par son dépôt. Il y aurait évidemment une perte légère; la différence entre l'escompte pris par la banque et l'intérêt payé sur les dépôts. Mais ne vaudrait-il pas beaucoup mieux se résigner à ce petit sacrifice, plutôt que de forcer la banque à se mettre en liquidation?

Avec l'assurance que les forts dépôts ne seraient pas retirés, la banque pourrait rouvrir ses guichets presque immédiatement, ayant assez de fonds pour rembourser tous les petits dépôts qui réclameraient leur remboursement. Mais il est bien probable que les petits déposants reprendraient eux-mêmes confiance, et que, suivant l'exemple donné par ceux qui sont plus intéressés qu'eux, ils laisseraient leurs fonds à la banque, jusqu'à ce qu'ils en aient besoin.

De cette façon, tous les intérêts seraient sauvegardés et la plus ancienne et la plus importante de nos banques canadiennes - françaises pourrait reprendre ses opérations, au grand avantage d'un bon nombre de négociants canadiens - français, dont le sort est intimement lié à celui de la banque.

Nous rappelons à nos abonnés que le prix de l'abonnement est strictement payable d'avance.

REVUE COMMERCIALE ET FINANCIÈRE

Montréal, 1er août 1895.
FINANCES.

Les fonds disponibles à Londres, sur le marché libre, sont placés à 9 $\frac{1}{16}$ ou $\frac{1}{2}$ p.c. La banque d'Angleterre maintient son taux d'escompte à 2 p.c. Les consolidés anglais, 2 $\frac{1}{2}$ p.c. sont à 107 $\frac{5}{16}$ pour le comptant et 107 $\frac{7}{16}$ pour le marché à terme.

Le 3 p.c. français fait à Paris 102 fr. 10c.

A New-York, les prêts à demande sont à 1 p.c.

Sur notre place les banques placent leurs réserves en prêts sur garantie de titres, remboursables à demande, à 5 p.c. L'escompte du papier commercial se fait aux taux de 6 à 7 p.c.

Le change sur Londres est stationnaire.

Les banques vendent leurs traites à 60 jours à une prime de 10 à 10 $\frac{1}{2}$ et leurs traites à vue à une prime de 10 $\frac{1}{2}$ à 10 $\frac{3}{4}$. Les transferts par le câble sont à 10 $\frac{1}{2}$ de prime. Les traites à vue sur New-York font de 1 $\frac{1}{16}$ à $\frac{1}{4}$ de prime. Les francs valaient hier, à New-York, de 5.18 $\frac{1}{2}$ pour papier long et 5.15 pour papier court.

La bourse a été peu active, depuis huit jours. Les actions de banques sont stationnaires. La banque de Montréal a fait 220 $\frac{1}{2}$ et 220; la banque des Marchands 165; la banque du Commerce, 135 $\frac{1}{2}$.

La banque du Peuple a été vendue vendredi dernier à 17 et mercredi à 15

Les banques canadiennes sont cotées en clôture comme suit :

Banque du Peuple	20	15
" Jacques-Cartier
" Hochelaga	135	125
" Nationale	100	73
" Ville Marie	100	73

Le Gaz est plus tranquille; il descend graduellement de 203 $\frac{1}{2}$ à 202. Les Chars Urbains sont plus fermes; les anciennes actions valent 202 et 203 et les nouvelles 199 et 199 $\frac{1}{2}$. Le Câble, qui a fait 157 descend à 156 $\frac{1}{2}$; la Royal Electric fait 152 $\frac{1}{2}$; le Télégraphe, 153 $\frac{1}{2}$, et le Bell Telephone est coté 155 $\frac{1}{2}$ vendeurs et 154 acheteurs.

Le Richelieu a fait vendredi 98. Le Pacifique remonte tranquillement; il est maintenant à 53. Le Toronto Street Railway fait 83. Duluth ordinaire est à 6 $\frac{1}{2}$. La Colored Cotton Mills a été vendue à 60.

COMMERCE.

Depuis notre dernière revue, nous avons eu de la pluie en abondance, ce qui a dû faire le plus grand bien aux cultivateurs. Les grains n'en ont pas souffert, au contraire, ils se nourrissent de plus en plus et, comme ils approchent de la maturité, ils n'ont plus besoin que d'un peu de beau temps chaud.

Les affaires en général sont encore tranquilles, mais, avec la perspective de plus en plus rapprochée d'une bonne récolte, la confiance renaît et l'on se prépare à une vigoureuse campagne commerciale d'automne.

Alcalis. — Petits arrivages et bonne demande maintiennent les prix fermes. Nous cotons : potasses premières \$4 10 à \$4.15; do secondes, \$3.75 à \$3.80; perlasses \$5.25 par \$100 lbs.

Bois de construction. — Marché local toujours tranquille avec des prix sujets à escompte, suivant l'acheteur et la quantité.

La sécheresse de l'été a entravé considérablement la descente des billots et il est à craindre qu'une partie considérable de la coupe de l'hiver dernier ne puisse arriver aux scieries, faute d'eau pour le flottage. Cela forcerait les scieries à fermer plutôt que d'habitude et cela aurait aussi pour effet de diminuer la quantité du bois de sciage à reporter à l'année prochaine.

Charbon et bois de chauffage. — Nous signalons aux consommateurs le fait qu'un marchand de charbon de la ville a été mis en prison sous l'accusation de frauder ses pratiques sur le poids. Sans vouloir accuser ses confrères d'en faire autant, nous croyons qu'il faut se défier de ceux qui vendent à trop bon marché, longtemps à l'avance. Le bois de chauffage est un peu plus ferme.

Cuir et peaux. — Le marché des cuirs est encore tranquille, mais toujours très fermes. Les correspondances de France ne parlent que des difficultés du ministère de la guerre à se procurer la chaussure pour la troupe et la sellerie pour la cavalerie. La rareté des cuirs est universelle et amènera, nécessairement,

une hausse nouvelle, dès que la fabrication commencera à acheter pour la chaussure du printemps, c'est-à-dire, dans quinze jours ou trois semaines.

Les peaux vertes maintiennent bien leurs prix, quoique les stocks chez les commerçants grossissent par suite de l'abstention des tanneurs. Mais les tanneurs ne peuvent pas rester longtemps sans acheter et ils seront bien obligés de payer les prix qu'on demandera.

Draps et nouveautés. — Nos lecteurs trouveront dans une autre colonne les prix d'automne pour les indiennes de Magog. La Canadian Colored Cotton Mills a aussi envoyé une nouvelle liste de prix qui sont en hausse de 10 à 15 p.c. sur les cotonnades, les coutils et autres tissus.

Les manufactures canadiennes de tweeds n'ont pas encore donné avis d'aucune hausse dans leurs prix. Leurs voyageurs passeront vers la fin du mois et l'on saura alors au juste à quoi s'en tenir.

Les ventes du gros sont modestes. Le détail, à la ville, est absolument calme, trop calme pour quelques-uns.

Épiceries. — Dans les épiceries, nous signalons à nos lecteurs une baisse de 20c dans les meilleures qualités des allumettes Eddy. Une baisse également dans la farine préparée Brodie. Le riz J a été retiré du marché; il est remplacé par la marque CC qui se vend :

	Sacs.	½ Sacs.	Poches.	½ Poch.
CC 1 à 4 sacs	3 20	3.25	3.30	3.35
5 à 9	3 15	3.20	3.25	3.30
10 à 24	3.10	3.15	3.20	3.25
25 et plus	3.05	3.10	3.15	3.20

Les sucres raffinés sont en baisse de $\frac{1}{2}$ à $\frac{1}{4}$ c sur toute la liste.

Il y a des raisins Valence sur le marché à partir de 2 $\frac{1}{2}$ c.

Fers, ferronneries et métaux. — La ferronnerie est tranquille, sans changement de prix dans aucune ligne. Les manufacturiers de clous coupés ont de fréquentes conférences, mais ils n'ont pu encore parvenir à s'entendre. S'ils y arrivent, ce sera certainement la hausse.

Huiles, peintures et vernis. — Affaires tranquilles dans toutes ces lignes, sans variation de prix à noter.

Poisson. — Nous trouvons dès maintenant sur le marché du hareng Labrador à \$5.00 et de la morue No 1 à 2 $\frac{1}{2}$ c la livre.

" MARCHANDISES D'ETE "

En splendides paquets de dimensions convenables.

..... Ils se vendent à première vue.

.....L'IDEAL

ET LES PLUS RECHERCHES EN FAIT

D'ALIMENTS

POUR LE DEJEUNER, DU DIX-NEUVIEME SIECLE.

SONT CEUX DE LA

❖ COMPAGNIE IRELAND ❖

AVOINE DESSÉCHÉE ET ROULÉE.

BLÉ DESSÉCHÉ ET ROULÉ.....

Ils ont un **Arôme Délicieux** qu'on ne trouve dans aucun Aliment aux Céréales; ils sont absolument purs; ils sont les favoris du commerce; ce sont des marchandises profitables aux marchands.

Nous serons heureux d'envoyer des échantillons et toutes informations.

Ecrivez-nous **MAINTENANT.**

La IRELAND NATIONAL FOOD COMPANY, Ltée

— MEUNIERIS ET MANUFACTURIERS —

ALIMENTS AUX CEREALES DE CHOIX POUR DEJEUNER.

POSSEDANT les moulins les plus grands et les plus complets du Dominion pour la préparation des céréales servant d'aliments pour le Déjeuner.

TORONTO, CANADA

Il n'y a pas encore de grosse morue en quart ni de morue en draft. Nous cotons le saumon de la Colombie en quarts à \$11.50.

Salaisons.—La demande de lard salé est restreinte, mais les prix se maintiennent. Le saindoux composé est en baisse de 2½c par seau.

Revue des Marchés

Montréal, 1er août 1895.

GRAINS ET FARINES

MARCHÉS DE GROS

Mark Lane Express de Londres, dans sa revue hebdomadaire des marchés anglais de lundi, contient ce qui suit: "Les blés anglais ont haussé de 6d avec bonne demande, et les blés étrangers ont aussi haussé de 6d. La plus forte demande est pour les blés d'Amérique; ceux de Russie n'ont qu'une demande modérée, vu qu'ils sont en offre considérable. Les chargements de Californie et d'Orégon ont atteint 27s. Le maïs est remonté de 6d, l'avoine, les pois et le seigle ont été soutenus, les haricots et la graine de lin ont légèrement haussé. Aujourd'hui, les blés anglais ont eu une bonne vente; le blé roux est coté à 23s et le blanc (vieux) à 25s. Les blés étrangers ont haussé de 6d et les farines américaines de 6d. Le maïs s'est vendu 20s 6d et la graine de lin a haussé de 6d. L'avoine et les haricots sont sans changement."

Les dernières dépêches reçues par le câble à la Chambre de Commerce cotent le marché des chargements à Londres, comme suit: "Chargements à la côte, blé plus facile, mais tranquille; chargements en route ou à expédier, blé terne, mais tranquille. Marchés anglais de province, en partie en hausse de 6d à 1s. Marchés français de province soutenus. Marché de Liverpool, blé disponible soutenu, mais do tranquille. Farine de Minneapolis *first bakers* 19s 6d. Marché à terme, blé soutenu, mais tranquille. Farines à Paris, 42 frs sur juillet, 42 f. 10 sur août"

Le *Corn Trade News* de Liverpool, estime que la récolte de blé en France sera de 304,000,000 de minots; l'*Echo Agricole* le met à 297,200,000 minots. La

récolte de 1894 était de 334,000,000 de minots

En Angleterre, la récolte sera bien inférieure à celle de l'année dernière. Dornbusch, l'évalue, en prenant les données de la condition publiées par le *Times*, à 40,000,000 de minots contre 60,000,000 l'année dernière. Mais, sur ses propres données, la *Corn Trade List* la porte à 45,000,000 de minots.

Les rapports officiels de Hongrie disent que la récolte ne dépasse pas la moyenne. Il y a de 10 à 30 p. c. de blé endommagé.

L. Norman & Co, de Londres, écrivent à la date du 15 juillet: "L'effondrement, au début de la semaine, des marchés américains a affaibli notre marché encore et les prix ont baissé dans quelques cas de 1s 6d par *quarter*, au-dessous de nos dernières cotes. Depuis, il y a eu quelque réaction, mais les affaires restent tranquilles, les acheteurs étant très timides, ne tenant probablement pas compte du fait que notre récolte sera probablement inférieure de deux millions de *quarters* à celle de l'année dernière; tant que l'offre actuelle dépasse les besoins, on ne s'occupe pas de l'avenir. Les blés anglais en province sont très rares, mais en sympathie avec les blés étrangers, ils sont lents à se vendre. Blés américains. Des lots de blé roux d'hiver se sont vendus la semaine dernière à 23s 9d, mais ils ont repris depuis et les détenteurs demandent aujourd'hui 25s 6d. Le blé dur de Manitoba a subi aussi la baisse, 25s 6d, ayant été accepté pour des lots livrables en juillet et août. Aujourd'hui les vendeurs demandent 26s 6d pour expédition en juillet et août.

L'avoine, avec de moindres expéditions, a été soutenue, mais la demande est pauvre et, dans quelques cas, les vendeurs accepteraient un prix en baisse pour clore une vente. Les pois sont soutenus: "No 2 Victoria en route, 24s 6d; blancs de Calcutta à expédier, 23s 6d, do verts 18s 6d."

Le mouvement de hausse aux Etats-Unis n'a pas persisté bien longtemps; il cède déjà devant les nouvelles enthousiastes de la récolte de blé du printemps au Nord-Ouest. Le Minnesota et les deux Dakota promettent un immense rendement, paraît-il. Ces trois Etats, qui donnaient ensemble l'année dernière de 80 à 90 millions de minots, donneraient cette année de 120 à 160

millions. Et le blé est épié dans de bonnes conditions; il ne reste plus à courir que le risque de la gelée, et de voir le blé couché sous une surabondance de pluie.

La "visible supply" a diminué de 1,250,000 minots, tandis que la semaine correspondante de l'année dernière accusait une augmentation de 3,373,000 minots. Cependant, les baissiers l'ont emporté et l'arrivée à Chicago de deux chars de blé du printemps No 2 indique le point tournant du marché. Désormais, on peut s'attendre à un marché faible jusqu'à ce qu'on sache plus exactement, par le battage, ce que donnera la récolte du blé de printemps.

Les prix du blé disponible étaient hier: à New-York (No 2, roux d'hiver) 73½; à Chicago (No 2 du printemps) 68½; à Duluth (blé dur No 1) 70c; à Détroit (blé blanc No 1) 74½c; à Toledo (blé roux No 2) 75½c; à St-Louis, à la clôture on cotait 68½c.

Les principaux marchés de spéculation ont clôturé comme suit: Chicago, septembre 69½c; décembre 71½c; New-York, juillet, août et septembre, 73½c; octobre, 74c; décembre 75½c; mai 77½c; Duluth juillet et août 69½c; septembre 67½c; décembre 66½c. Détroit, juillet 73½c; août 73½c; septembre 73½c.

Au Manitoba, dit le *Commercial*, il ne se fait pas d'affaires et les prix sont nominaux à des cours en baisse. Le prix du blé de Manitoba descend graduellement à la parité de l'exportation. On cote cette semaine de 78 à 80 pour No 1 dur à flot à Fort William, sans transactions.

La température de la semaine dernière a été favorable à la récolte. Il y a eu de la pluie à Winnipeg vendredi, mais le samedi a été beau et chaud. La moisson commencera du 15 au 20 d'août.

Dans le Haut Canada, le marché du blé est terne. Un char de blé roux vieux a été payé 78c. sur le G. T. R. ouest, et un char de nouveau 74c sur le Northern. On offre du Manitoba No 1 à 92c. Des chars de pois ont été cotés de 56 à 57½c. L'avoine mélangée s'est vendue dans l'ouest, avec frets élevés à 32c. et la blanche à 32½c. Pas d'orge en offre.

A Montréal, le marché de l'avoine est tranquille. Il restait encore en entrepôt, samedi, 176,377 minots, la quantité ayant diminué de 15,000 minots pendant la semaine; mais voici que déjà l'on offre de

La Société Artistique Canadienne

Fondée dans le but de répandre et de développer le goût de la musique et d'encourager les artistes.

Incorporée par Lettres Patentes le 24 Décembre 1894.

CAPITAL ACTIONS, \$50,000

BUREAUX

No 210 rue St-Laurent, Montréal.

(BATISSE DU MONUMENT NATIONAL)

2851 PRIX D'UNE VALEUR TOTALE DE \$5,008

Sont distribués les 1er et 3me mercredis de chaque mois.

1 PRIX DE \$1000, 1 PRIX DE \$400, 1 PRIX DE \$150, 2848 PRIX VARIANT DE \$1.00 A \$50.00

PRIX DU BILLET, 10 CTS

Nous expédions nos billets dans toutes les parties du pays sur réception du prix et de trois cents en timbres

Nous offrons au Commerce

2000 CAISSES et 1000 FUTS de

GIN DE LA MARQUE VAN LEYDEN

Que nous venons de recevoir de Hollande. Ce Gin est reconnu en Europe comme étant Supérieur à toutes autres marques. Ecrivez pour Prix et Echantillons. - - -

LA CANADA LIQUOR CO.,

253 et 255 St-Paul et 2 St-Vincent,

.....MONTREAL

l'avoine nouvelle, ce qui nous amène à compter avec la nouvelle récolte. Il a été offert, à notre connaissance, deux chars d'avoine nouvelle, d'un comté du sud, garantie inspecter No 2, bien blanche et très pesante; et quoique notre confrère la *Gazette* continue à coter de 40½ à 41c, nous croyons qu'on peut acheter aujourd'hui à bien meilleur marché. De fait, on nous a dit qu'on avait acheté de l'avoine No 3 à 39c en entrepôt; mais c'est peut-être parce que le détenteur avait besoin d'argent. Toutefois, nous ne changeons pas encore nos cotes, l'absence de transactions régulières en No 2 d'Ontario ne nous permettant pas de coter un prix définitif.

En pois, le marché est tout à fait terne et nous cotons les prix nominalement sans changement. On nous dit encore que la récolte, dans les régions du sud du fleuve, a très bonne apparence, comparativement à ces dernières années.

Pas de marché en gros pour l'orge, le maïs ni le sarrasin.

Les farines, depuis qu'elles ont baissé, ont eu quelque demande pour l'exportation et plusieurs lots de 2,000 à 3,000 sacs ont été expédiés en Angleterre. La fermeté récente des farines de Manitoba a donné plus d'activité à la demande locale et les prix se sont maintenus, sans cependant atteindre la hausse que l'on prédisait la semaine dernière.

Nous avons changé notre manière de coter les farines d'avoine; le prix faible que nous donnons est celui des moulins et de leurs représentants sur notre marché; l'autre prix, le prix fort, et celui auquel les épiciers peuvent acheter chez les marchands de gros.

Pas de changement dans la situation des issues de blé.

Nous cotons en gros

Blé roux d'hiver, Can. No 2.	\$0 82 à 0 85
Blé blanc d'hiver " No 2.	0 82 à 0 85
Blé du printemps " No 2.	0 82 à 0 85
Blé du Manitoba No 1 dur...	0 95 à 1 00
" " No 2 dur...	0 92 à 0 95
" " No 3 dur...	0 00 à 0 00
Blé du Nord No 2.....	0 00 à 0 00
Avoine No 2.....	0 40 à 0 41
Blé d'Inde, en douane.....	0 00 à 0 00
Blé d'Inde, droits payés.....	0 00 à 0 70
Pois, No 1.....	0 85 à 0 87
Pois, No 2.....	0 72 à 0 73
Orge, par minot.....	0 52 à 0 53
Sarrasin, par 50 lbs.....	0 00 à 0 00
Seigle, par 56 lbs.....	0 60 à 0 65

FARINES

Patente d'hiver.....	\$4 75 à 4 81
Patente du printemps.....	4 65 à 0 00

Patente Américaine.....	0 00 à 0 00
Straight roller.....	4 40 à 4 50
Extra.....	4 00 à 4 20
Superfine.....	4 00 à 4 10
Forté de boulanger (citée).....	4 50 à 0 00
Forté du Manitoba.....	4 50 à 0 00

EN SACS D'ONTARIO

Medium.....	\$3 80 à 4 00
Superfine.....	3 40 à 3 50

FARINE D'AVOINE

Farine d'avoine standard, en barils.....	4 00 à 4 25
Farine d'avoine granulée, en barils.....	4 30 à 4 40
Avoine roulée en barils.....	4 00 à 4 25

MARCHÉ DE DÉTAIL

Peu de grain au marché de la place Jacques Cartier mardi, et prix fermes avec bonne demande.

On a payé l'avoine depuis 95c jusqu'à \$1 05 et le sarrasin de \$1 10 à \$1 15.

En magasin, les commerçants vendent l'avoine de \$1.05 à \$1.10 par 80 livres.

Le blé d'Inde jaune des Etats-Unis fait 75c par minot, et le blanc 80c par 56 lbs.

Les pois No 2, valent 85 à 90c et les pois cuisants de 95c à \$1.00 par 60 lbs.

La graine de lin par minot de 60 lbs vaut \$1.05 à \$1.10.

L'orge No 2 de la province vaut de \$1.05 à \$1.10 par 96 lbs.

Le sarrasin vaut \$1 20 par 96 livres (2 minots).

BEURRE

MARCHÉS ANGLAIS.

On écrit de Bristol:

"Il y a eu une meilleure demande avec des prix un peu meilleurs, mais presque exclusivement pour le beurre d'Irlande. Il se fait cependant quelques affaires en beurre canadien de beurrieres, tant pour prompte livraison que pour livraison future aux prix de 84 à 88s c.i.f. Cette marchandise nous arrive maintenant sans être échauffée, dans des compartiments frigorifiques sur les vapeurs tous les quinze jours. Les cours du disponible sont: Crémeries d'Irlande de choix, 94 à 98s; Waterford et Limerick, 1er choix, 84 à 88s; do 2nd choix, 78 à 82s."

MM. Marples, Jones & Co, de Liverpool, cotent à la date du 19 juillet:

"Les crémeries de choix se vendent bien aux pleins prix.

Crémeries australiennes, choix ..86 à 88s

" " ordinaires...54 à 56s

Crémeries américaines, choix....00 à 00s

" " irlandaises..... 96 à 98s

" " danoises..... \$1.00 à \$1.04

Beurre nouveau, crémeries canadiennes.....86 à 88s

MARCHÉ DE MONTRÉAL

On nous dit qu'il a été offert à la campagne, par des spéculateurs, jusqu'à 18½c pour le beurre de beurrieres de la fin de juillet, mais nous ne voyons rien dans le marché qui puisse justifier ce prix. Les exportateurs ne veulent pas payer plus de 17½c, et les commerçants qui paient 18c sont très rares; de fait, nous n'avons trouvé personne qui voulût admettre avoir payé autant. Le prix coté à Liverpool par nos correspondants équivaut à 18½c à 19c pour le beurre de fin de juin, ce qui mettrait la valeur ici de 16½c à 17c. Mettons ½c ou ¾c au plus pour le plus frais juillet en nous aurons tout ce que le marché peut supporter. Nous ferons remarquer que, même avec l'aide de la réfrigération, notre beurre reste coté de 12 à 14s au-dessous du meilleur beurre du Danemark, quoiqu'il soit à peu près au même prix que le meilleur beurre d'Australie. C'est un progrès, évidemment, mais il reste encore quelque chose à faire, soit dans la fabrication, soit dans l'emballage. Aux officiers de la Société d'Industrie Laitière à voir à cela.

Les épiciers paient ici de 18½ à 19c pour le beurre frais de beurrieres et de 16 à 17c pour les township de choix.

FROMAGE

MARCHÉS ANGLAIS

On écrit de Bristol:

"Les prix du fromage à livrer sont plus faciles, mais les transactions sont restreintes. Le fait est que l'intérieur n'achète pas autant que d'habitude à cette saison, ce qui est dû probablement au fait qu'il reste pas mal de vieux fromage à écouler. Les prix du disponible sont en faveur des acheteurs; le fromage nouveau est offert aux prix de 36 à 39s, suivant qualité et provenance; le vieux vaut, de 28 à 30s pour les juillet, de 34 à 37s pour les août et de 40 à 44s pour les septembre."

MM. Marples, Jones & Co, de Liverpool, nous écrivent à la date du 19 juillet:

"La demande a été lente et les cours sont faibles pour toutes les sortes sauf le fromage de 1er choix de conserve. Peut-être l'élection générale qui a lieu en ce moment a-t-elle quelque influence sur cette apathie. Nous craignons bien qu'il se fasse peu de chose jusqu'à ce que l'élection soit terminée.

Nous cotons:
D'automne, coloré, Canada ou E U..... 39 à 40s

J. A. VAILLANCOURT

MARCHAND-COMMISSIONNAIRE DE PROVISIONS

333 ET 335 RUE DES COMMISSAIRES, MONTREAL.

BEURRE, FROMAGE ET ŒUFS

PLACÉS AUX PRIX LES PLUS AVANTAGEUX

Attention spéciale donnée aux Consignations de Beurre et de Fromage.

AVANCES LIBÉRALES SUR CONSIGNATIONS

Tinettes en belle épinette blanche, 30, 50, 70 lbs

Fournitures pour Fromageries.

Spécialité de Tinettes pour Beurrieres.

Les Meilleurs Sels Anglais "HIGGINS" et "ASHTON" pour Beurrieres.

SOLLICITE LA CONSIGNATION DE TOUTES SORTES DE PRODUITS AGRICOLES

Septembre-octobre de Québec, coloré 36 à 38s
 Septembre coloré d'Ontario, 1er choix 42 à 44s
 Septembre-octobre de Québec, blanc 37 à 40s
 Septembre blanc d'Ontario, 1er choix 42 à 44s
 Nouveau, coloré ou blanc 37 à 39s
 " d'Ontario, fancy, mai et juin 38 à 39s

MARCHÉS DE NEW YORK

Canton, N. Y., 27 juillet.—Il a été vendu 2,500 meules à 7½c.
 Ogdensburg, N. Y., 27 juillet.—En vente 1,739 meules. Les vendeurs ont refusé 7½c mais après le marché, 1,200 meules ont été vendues à 7 13/16c.
 Watertown, N. Y., 27 juillet.—Ventes 40 meules à 7½c, 880 à 7½c, 750 à 7½c, 4,845 à 7½c.
 Utica, N. Y., 29 juillet.—Ventes du jour, 5,330 meules à 7½c, 2,780 à 7½c, 510 à 7½c, 520 à 7½c.
 Little Falls, N. Y.—Ventes: 136 meules à 7½c, 2,786 à 7½c, 1,435 à 7½c, 566 à prix secret.

MARCHÉS D'ONTARIO

London, 27 juillet.—Trente-six fromageries ont mis en vente 2,575 meules de juin et 4,345 de juillet. Ventes, 200 à 7½c.
 Belleville, 30 juillet.—Trente et une fromageries ont mis en vente 2,065 fromages blancs et 160 colorés, en tout 2,225. Ventes 150 b'ancs à 7½c.
 Ingersoll, 30 juillet.—En vente 2,723 meules de juin et 1,855 de juillet. Pas de ventes. On a offert 7½c.
 Peterboro, 30 juillet.—Pas de ventes aujourd'hui. L'offre la plus élevée, pour un choix, a été de 7½c.

Madoc, 30 juillet.—En vente 950 meules; vendues 660 à 7½c.
 Campbellford, 30 juillet.—Ventes, 150 meules à 7½c. Il y avait 960 meules en vente.
 Woodstock, 31 juillet.—En vente 3,590 meules, dont 1390 de juin et 2200 de Juillet. Pas de ventes.
 Stirling, 31 juillet.—En vente 790 meules, ventes 30 meules à 7½c.
 Picton, 31 juillet.—En vente 1000 meules, pas de ventes.

MARCHÉS DE QUÉBEC

Cowansville, 27 juillet.—Trente-huit fromageries ont mis en vente 3,538 meules; 200 ont été vendues à 7 1/4c. On a offert 7½c pour le reste, mais cette offre n'a pas été acceptée.
 St Hyacinthe, 27 juillet.—Il a été vendu aujourd'hui 5,000 meules à 7½c mais avec acceptation à Montréal, ce qui va probablement abaisser un peu le prix et le mettre sur la base de 7½c à Montréal.
 Chicoutimi.—Le Progrès du Saguenay rapporte le marché local du 22 juillet comme suit:
 "Tout le fromage du Syndicat, environ 4,000 meules, a été vendu lundi après midi à MM. Boivin & Côté, à raison de 7 cents comptant. Des offres plus élevées ont été faites mais refusées parce qu'elles n'étaient pas conformes aux exigences du syndicat, qui semble bien décidé à ne vendre qu'au comptant."

MARCHÉ DE MONTRÉAL

Le marché de lundi, au quai, a été soutenu; il y avait en vente environ 10,000 meules qui ont été vendues sur la base de 7½c avec une fraction de plus

pour les "Blue Star" et deux ou trois autres lots de choix.
 Depuis, les ventes chez les commissionnaires ont été faites à 7½c pour le fromage blanc et 7½c pour le coloré—on a même obtenu pour ce dernier jusqu'à 7½c par exception.

La température fraîche de la fin de juillet a dû permettre aux fromagers soigneux de faire ces jours-ci un beau fromage de conserve qui devrait commander un prix plus élevé sur les prochains marchés. On verra alors quels sont ceux qui ont su tenir compte du changement de température. Nos observations de la semaine dernière concernant le fromage coloré sont encore de saison.

Les exportations de la semaine dernière ont été:

FROMAGE		Meules
Par	Pour	
Parisian.....	Liverpool	4,230
Lake Superior...	"	3,870
British Queen...	"	6,110
Sarmatian.....	Glasgow	1,153
Tritania.....	"	3,971
Austrian.....	Londres	15,010
Assaye.....	"	167
Memnon.....	Bristol	14,960
Total.....		49,521
Sem. corresp. 1894.....		51,830
BEURRE		Tinettes.
Parisian.....	Liverpool	130
Sarmatian.....	Glasgow	50
Tritania.....	"	347
Memnon.....	Bristol	2,401
Sem. corresp. 1894.....		2,928

LE FROMAGE CANADIEN EN AVANT!

1892-93 - A CHICAGO - 1892-93

Les "BLUE STAR" ont remporté 26 prix sur 28 échantillons exposés !!

J. N. DUGUAY,

LA BAIE, CO. YAMASKA, P. Q.

Agent des Fromageries "BLUE STAR" et "JERSEY LILY"; sollicite les applications des Fromagers qui désirent faire partie de ces combinaisons pour la vente de leurs Fromages sur le marché de Montréal.

Commission. 5c. par boîte, claire de toute dépense.

Les ventes se feront chaque semaine comme par le passé, et le retour de chaque envoi sera fait aussitôt après la vente. C'est une occasion avantageuse et profitable pour les bonnes fromageries de vendre leurs produits aux prix du gros, sans qu'il leur en coûte beaucoup. Les patrons sont surtout intéressés dans ce système de ventes; ils ont le plus haut prix, un meilleur rendement et s'assurent, par le fait, la durée de cette industrie, la seule payante aujourd'hui.

Les ventes sont assurées à des prix avantageux, les marques "BLUE STAR" et "JERSEY LILY" comptant parmi les plus recherchées en Angleterre. La marque "Blue Star" est réservée aux Fromageries de la Rive Sud et la "Jersey Lily" à celle de la Rive-Nord.

Le fromage fait de lait écrémé, le fromage mal fait ou mal emballé ne peuvent faire partie de ces combinaisons.

J. N. DUGUAY, LA BAIE, CO. YAMASKA, P. Q.



WASHINGTON BUILDING TRUST CO.,

CAPITAL (Actions ordinaires) entièrement payé \$335,000

Bureau Principal: Ch 20-25 Batisse de la Banque du Peuple

ETAT OFFICIEL A LA CLOTURE DES LIVRES LE 30 AVRIL 1895.

ACTIF.		PASSIF.	
Bons du Gouvernement des Etats-Unis.....	\$334,985.00	Capital actions.....	\$400,000.00
Actions ordinaires à demande garanties par billets	65,000.00	" " paiements appelés.....	12,600.00
Prêts sur titres hypothéqués sur immeubles et sur lo		Actions à terme.....	8,212.18
stock de la Compagnie.....	45,782.00	Actions A. payées.....	20,736.00
Mobilier, matériel et papeterie.....	2,717.44	" B.....	21,690.00
Comptes à recevoir.....	14,597.93	Comptes à payer.....	28,472.31
Divers.....	24,750.07	Dû pour compléter les prêts.....	2,808.24
Argent en caisse et dans les succursales.....	6,686.29		\$494,518.73

(Signé) T. NADEAU, Président. T. F. G. FOISY, Secrétaire.

Je, soussigné, certifie avoir audité tous les comptes de la Washington Building Trust Co., et que les chiffres ci-dessus sont conformes à ceux de livres de la Compagnie au 30 avril 1895, au meilleur de ma connaissance et de ma croyance. (Signé) WM. RICHER, AUDITEUR.

No offrons un placement exceptionnel de notre stock. Correspondance demandée, s'adresser à

T. NADEAU, Président.

Exportations à date :

	Fromage.	Beurre.
1895.....	588,074	8,982
1894	671,913	2,885

ŒUFS

Marché ferme. On vend les œufs mûrs de 12 à 12½c. Entre marchands de gros, tels qu'ils arrivent, les œufs se vendent 11½c.

FRUITS

Pas de changement dans les prix des fruits, qui sont abondants. Les bluets valent \$1.50 la boîte de 22 pintes. Les framboises sont encore abondantes.

LEGUMES.

Les fèves sont toujours très rares et se vendent de \$1.90 à \$2.00 le minot. Les pois à soupe valent de 80 à 85c par 60 livres.

Les pommes de terres nouvelles abondent ; on les vend \$1 25 le quart et de 30 à 40c le panier.

FOIN PRESSE ET FOURRAGES

A Boston on cote :

Choix à fancy en grosses balles.....	\$18 00 à \$19 00
Choix à fancy en petites balles.....	17 00 à 18 00
Beau à bon.....	15 00 à 16 00
Pauvre à ordinaire.....	12 00 à 14 00
Mêlé.....	11 00 à 13 00
Paille de seigle.....	12 50 à 13 00
" d'avoine.....	7 50 à 8 00

Arrivages de la semaine dernière 305 chars de foin et 14 de paille. Semaine précédente, 408 chars de foin et 00 de paille ; plus 55 chars de foin pour l'exportation.

Les arrivages ont beaucoup diminué ; ils sont cependant supérieurs encore à la demande qui est lente.

La majeure partie se compose de foin moyen du Canada, dont il y a déjà une quantité en stock. Les chars qui peuvent être classés de choix et atteindre nos prix extrêmes sont très rares. Nous nous attendons à une diminution des arrivages la semaine prochaine et nous espérons une meilleure demande. (Circulaire de M.M. Hosmer, Robinson & Co, de Boston).

A Montréal, les prix montent. On dit qu'il a été payé \$10.00 à la campagne pour du foin No 2 livré sur wagon ; et l'on demande jusqu'à \$12.00 la tonne, livré à Montréal. Le No 1 est rare et se paierait de \$10.50 à \$11.00 à la campagne. Ces prix cependant ne sont que pour du foin de belle qualité dans des localités peu éloignées ou placées de manière à

avoir un fret direct pour l'exportation. Les dernières pluies ont dû endommager une certaine quantité de foin, qui sera, en conséquence, peu vendable pour l'exportation.

Nous croyons cependant que les prix actuels sont exagérés et que si les cultivateurs se montrent trop ambitieux, ils risquent de garder leur foin jusqu'à ce que la réaction fasse de nouveau baisser les prix.

Le marché local est ferme, mais peu actif. Le son est en hausse.

Nous cotons au détail :

Foin pressé No 1, la tonne.....	12 50 à 13 00
do do No 2 do	11 00 à 12 00
do do No 3, do	0 00 à 00 00
Paille vieille do	4 50 à 5 50
Moulée, extra la tonne.....	23 50 à 24 50
do No 1 do	00 00 à 22 00
do No 2,	00 00 à 21 00
Gru blanc do	00 00 à 19 50
do No 2, do	00 00 à 18 50
do No 3, do	00 00 à 00 00
Son (Manitoba) do	17 50 à 18 00
do (Ontario) do	18 50 à 19 00
do au char.....	16 50 à 17 50
Blé-d'inde jaune moulu.....	00 00 à 28 00
Farine de blé-d'inde, granulée 100 lbs.....	1 50 à 1 75
Farine de blé-d'inde commune 100 lbs.....	1 20 à 1 25
Blé-d'inde broyé, la tonne.....	00 00 à 27 00

On télégraphiait de New-York le 22 juin :

"Un nommé Rover, âgé de trente-trois ans, employé à la pose d'un fil électrique, a reçu une décharge de 3000 V.

"On a pu le rappeler à la vie après des soins empressés.

"Cette décharge est trois fois aussi forte que celle appliquée aux condamnés à mort ; aussi est-on de plus en plus convaincu que ces derniers ne sont véritablement tués que par le scalpel de l'autopsie."

On y met le temps à se convaincre, malgré l'avis de savants spécialistes comme M. d'Arsonval.

Mais ce qui, dans cette malpropre histoire yankee, est le plus foudroyant, c'est que l'on continue à "électrocuter" les condamnés et à les charcuter vivants.

—(Moniteur Industriel.)

Les chimistes anglais s'occupent beaucoup en ce moment de rechercher la quantité d'eau et d'acide contenu dans le sulfate d'ammoniaque commercial ; la raison de ceci est que la présence de 1% d'eau fait une différence de 25% d'ammoniaque, en moins.

Renseignements Commerciaux

PROVINCE DE QUÉBEC

DISSOLUTIONS DE SOCIÉTÉS

Montréal. — Larose & Paquin, nouveautés.

A. S. Guay & Cie, hôtel.

Corriveau & Boisseau, entrepreneurs. Rose & Rudolf, agents de manufactures.

F. McKeown & Co., entrepreneurs.

Blanchet & David, selliers.

H. J. Dreyfus & Co., bijoutiers.

Wingender & Filiatrault, ouvrages en marbre.

Sherbrooke.—Bédard & Maheu, photographes.

St-Simon.—Birtz & Denis, selliers.

St-Henri de Montréal. — St-Henri Laundry.

St-Louis Mile End. — Corriveau & Boisseau, entrepreneurs.

Coaticook.—Moulton & Munns, orgues.

NOUVELLES SOCIÉTÉS

Montréal.—D. Bélair & Cie., entrepreneurs ; Dolphis et Arthur Bélair.

Montreal Machine Bread Co. ; Robert Morris Birk, seul.

Montreal Fur Dressing & Dyeing Works ; Wm. J. et Fred. Volkert.

P. Saxe & Cie., épiciers ; Phillip Saxe et Reuben E. Heilling.

St-Jean Frères, ferronnerie ; Jacques St-Jean, seul.

Rose & Rudolf, agents de manufactures ; J. Mackay, seul.

R. Coté & Cie., tailleurs ; Raymond Coté et Horace A. Ste-Marie.

T. A. Langlois & Cie., épiciers ; Victor Morin, seul.

Murray, Ball & Co., commerçants, etc. ; Andrew F. Murray et Robert Ball.

A. Blanchard & Cie., bouchers ; Félix Biron, seul.

H. J. Dreyfus & Co., bijoutiers ; Jean Bte Tremblay, seul.

Ruthenberg & Co., épiciers ; Gasper Ruthenberg, seul.

Ste-Marie de Blandford.—Charette & Cie, mag. gnl. ; Mme Joseph Charette, seule.

Westmount.—G. H. Armitage & Cie, laitiers ; Trenholme Dickson, seul.

FONDS A VENDRE

Montréal.—W. F. Smardon, chaussures ; aux enchères, 1er août.

Joseph Paquin, épicier.

S. Z. Lebœuf, épicier.

Montmagny.—E. Dion, mag. gnl. ; le 2 août.

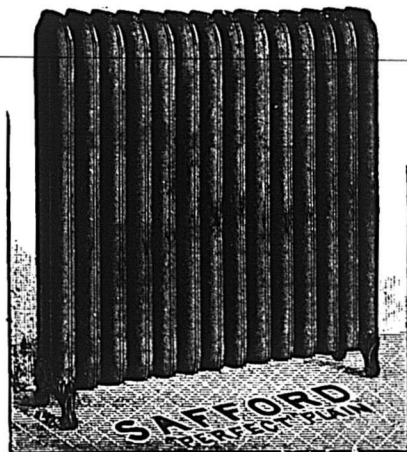

The TORONTO RADIATOR M'F'G Co. (Limited)

TORONTO, CANADA

— FABRICANTS DES —

RADIATEURS BREVETÉS de SAFFORD

Pas de { BOULONS,
PAQUETAGE,
FUITES. }

Meilleurs et moins chers que les registres en tuyaux.

H. McLAREN & CO., Représentants

706 RUE CRAIG, MONTREAL.

Québec. — Godbout & Lamontagne, nouveautés.
Covansville. — Mme J. Jones, modiste.
Lake Mégantic. — P. Johnston, mag. gnl

FONDS VENDUS

Montréal. — Morris & Reynolds, chaussures ; à 60c.
Canada Plating Co.
Kennedy, Greig & Co., importateurs ; à R. Greig & Co.
Alfred Deschamp, buvette ; à J. B. Marion.
St Ferté, épicier.
F. Dugal & Cie, mercerie ; à 41c.
Louiseville. — Pierre Trépanier, mag. gnl. ; à 56c.
Robinson. — W. W. Morrow, mag. gnl. ; à J. Boydell.
Stanford. — Oscar Drolet, farines, etc. ; à Pacaud & Drolet.
Lake Mégantic. — H. Reece, hôtel.
Sherbrooke. — A. Forest, épicier.
Ste-Anne de la Pocatière. — Jos. Thiboutot, mag. gnl. ; à 42c comptant.
Slatington. — J. F. Pharo, mag. gnl. ; à G. H. Jones, jr.
Trois-Rivières. — Thomas Bédard & Cie., chaussures ; à 70c.

INCENDIES

Montréal. — J. C. Massie, nouveautés ; assuré.
L'Assomption. — A. Lesage, nouveautés ; assuré.

DÉCÈS

Montréal. — F. H. McKenna, entrepreneur.
R. T. Routh & Co., entreposage ; R. T. Routh, décédé.

NOUVEAUX ÉTABLISSEMENTS

Montréal. — Ohouinard et Gervais, marchands commissionnaires.
John Downey, provisions en gros.
Martin Costello, buvette.
Collyer et Brock, électriciens.
J. B. Marion, buvette.
Danville. — O. N. Noble, épicier.
Ste Julie de Somerset. — Joseph Boutin, scierie.

Lake Mégantic. — J. T. Bilodeau, hôtel.
F. X. Boutin et Frère, scierie.
St Paschal. — P. J. B. Bérubé, mag. gnl.
Québec. — L. T. Demers, épicerie et liqueurs.

Carleton. — Jos. J. Boudreau, mag. gnl.
Rivière Gagnon. — D. Auger, mag. gnl.
Robinson. — Josiah Boydell, mag. gnl.
Roberval. — R. T. Spence, mag. gnl.
Sherbrooke. — Alphonse Forest, épicier.

CESSIONS

Montréal. — Whitney & Brown, fabricants de chaussures ; ass. le 5 août.
Walter Martin, restaurant ; demande de cession contestée.
O. Baron, chaussures ; à Chas Desmarteau.
G. Brouillette, fabricant de chaussures ; offre 35c.
E. A. Sentenne, mercerie ; à Kent & Turcotte.
Henri Mathieu, Vienna Café.
J. O. Monday, tailleur.
Fortier & Cie, meubliers ; à Chas Desmarteau.
St-Guillaume d'Upton. — N. Girouard & Cie, mag. gnl. ; demande de cession.
Chicoutimi. — Wilfrid Perron, mag. gnl. ; ass. 2 août.
Ste-Cunégonde. — J. H. Doré & Cie, nouveautés ; à Lamarche et Olivier.
Ste-Philomène. — J. Auger, mag. gnl.
Ste-Lucie de Doncaster. — N. Forget, mag. gnl. ; à Kent & Turcotte.

EN DIFFICULTÉS

Montréal. — Amanda Doyle, modiste ; vente par huissier.
Nap. Lamarche, restaurant ; vente par huissier.
Wm Smith, restaurant ; vente par huissier.
Félix David, tabac ; vente par huissier.
A. B. Lafrenière & Cie, bijoutiers préparent un état de leurs affaires.
T. J. Virtue, boucher ; vente par huissier.
Mlle F. Wiggins, fruits ; vente par huissier.
Québec. — F. X. Mercier, bois de sciage ; ass. créanciers, 6 août.

Cyrille Chamberland, hôtel ; vente par huissier, le 9 août.
Ste-Croix. — Félix Lambert, fabricant de fromage ; vendu par huissier.

CONCORDATS

Montréal. — J. A. Corley, épicier.

PROVINCE D'ONTARIO

DISSOLUTIONS DE SOCIÉTÉS

Ottawa. — A. & A. P. McMillan, bijoutiers.
Kemptville. — North Grenville Implementation & Supply Agency.
Eganville. — Bulger & Gaudry, mag. gnl.
Gananoque. — Rogers Bros, mag. gnl.
North Gower. — Callander, Neelin & Crawford, forgerons.

NOUVELLES SOCIÉTÉS

London. William Willis & Co., bois de sciage ; Sarah et Arthur Willis.
Eganville. — Bulger & Gaudry, mag. gnl. ; Patrick Bulger, seul.
North Gower. — Callander, Neelin & Crawford, forgerons ; Wilson Neelin et Wm. Crawford.

FONDS A VENDRE

Hamilton. — C. J. Bird, nouveautés.
Chatsworth. — D. Rae, tailleur.
Waubanshene. — W. J. Stephens, boulangier.
Amherstburg. — A. E. Rondot, nouveautés, etc. ; aux enchères, le 7 août.
Arthur — C. Bickell & Co., mag. gnl. ; aux enchères.

FONDS VENDUS

Mount Forest. — Wm Roberts, hôtel ; à D. J. Kenney.
Arnprior. — T. W. Fraser & Co., marchandises de fantaisie.
Owen Sound. — A. B. Dick, chaussures ; à Beemer & Co.
Lindsay. — Victoria Electric Light Co. (Ltd) ; à Light, Heat & Power Co. (Ltd).
Chesley. — John Dobbie, nouveautés et épicerie ; à Janet Ramage.

Le Café Dandelion Royal

est un breuvage délicieux et nourrissant, purifiant et donnant des forces. Hautement recommandé par la Faculté de Médecine. Empaqueté seulement en boîtes de ferblanc. Le prix en est minime. Tous les Epiciers devraient en garder et l'offrir à leurs clients. Demandez nos prix et nos échantillons. Nommez le "Prix-Courant."

The Royal Dandelion Coffee Co'y, 468 King Street, West, Toronto, Ont.

La Compagnie Générale d'Importation du Canada, (LIMITEE)

CAPITAL - - \$150.000

REPRESENTATIONS, MONOPOLES DE MAISONS FRANÇAISES ET ÉTRANGÈRES, IMPORTATIONS EN GROS.

La Cie Générale d'Importation du Canada assure aux importateurs de gros, des relations directes auprès des maisons représentées par elle et auprès de toutes celles dont les produits s'importent au Canada sous leurs marques personnelles.

SUCCURSALES DE LA COMPAGNIE GÉNÉRALE D'IMPORTATION

FRANCE — PARIS — 20 rue Richer.
ALLEMAGNE — NUREMBERG — 15 Theresienstrasse.
BELGIQUE — ANVERS — 20 Quai Jordaens.

Monopole pour Parfumerie, Produits Pharmaceutiques, Produits Alimentaires, Articles de Paris, Produits de grosse fabrication, Etc., Etc.

5 et 7 rue de Bresolles, MONTREAL.

Berlin.—R. M. Gilkinson, hôtel; à A. Walper.

C. Schneker, photographe; à A. S. Green.

Bolton.—A. E. Harper, mag. gnl.
Maple Hill.—Solomon Knechtel, manufacturier.

Maxville.—William McEwan, mag. gnl.
Guelph.—Mary Beechie, hôtel; à Chas Schmuck.

Seaforth.—J. A. Clark, pâtissier; à D. Tracksell.

Windsor.—Frank Hutton, épicier.

INCENDIES.

Toronto.—A. Schmidt, fourrures.

London.—L. Ludevig, vinaigre.

Ottawa.—Allan, Burroughs & Co, nouveautés.

Windsor.—John Piggott & Son, bois de sciage et moulin à planer.

Wales.—Kerr Bros., mag. gnl.

Dresden.—William Nellis, harnais.

William Shanacy, chaussures.

Sarnia.—L. B. Johnston, forgeron,

DÉCÈS

Toronto.—William Ireson, entrepreneur.

Hamilton.—Hunter & Bell, encanteurs; Robert Hunter, décédé.

Elginburg.—Wm. Castell, boucher.

Paris.—T. P. Gray, hôtel

Merrickville.—James Armstrong, épicier.

North Gower.—E. H. Frappler, bijoutier.

NOUVEAUX ÉTABLISSEMENTS

Ottawa.—Gardner & Rowan, épiciers.

North Gower.—William Ferguson, forgeron.

Perth.—C. N. Simmons, bijoutier.

CESSIONS

Hamilton.—Malloy & Malcolm, carrossiers; à W. Anderson.

Burrill's Rapids.—J. Hezekiah Rickey, hôtel; à A. E. Baker.

Galt.—W. J. Hutton & Co., ferronnerie; à W. H. Turnbull.

Woodstock.—Andrew Newton, tailleur; à C. B. Armstrong.

Merrickville.—J. T. Depencier, mag. gnl.; à A. E. Baker.

Durham.—Pharmacie Durham; à John H. Kilmer.

Tara.—Laird & Co., mag. gnl.; à Thos A. Kilgour.

Windsor.—McLean & Co., pâtissiers, etc.; à J. N. Lawrence.

Thorold Township.—Andrew Hansel, mag. gnl.; à T. F. Pattison.

Deseronto.—A. C. Barnett, épicier et chaussures; à N. M. Wilson.

EN DIFFICULTÉS

Granton.—William Lawton, cordonnier; absent.

Osnabruck Centre.—R. S. Warner, orgues; absent.

The Brook.—Jas. Charette & Co., mag. gnl, offre 50c.

CONCORDATS.

Eganville.—Fraser & Timm, chaussures; à 60c comptant.

Windsor.—J. White & Co, liqueurs; à 75c.

NOUVELLE ECOSSE

DISSOLUTIONS DE SOCIÉTÉS

Great Village.—Fulton & Smith, mag. gnl.

Mahone Bay.—Jacob Pickels & Son, mag. gnl., etc.

NOUVELLES SOCIÉTÉS

Torbrook.—John McGinty, bois de sciage; Mary J. McGinty, seule.

Westville.—J. D. Munro & Co., ferblantier; Maggie A. Munro, seule.

FONDS A VENDRE

Halifax.—Hannah Graham, mercerie.
Lunenburg.—J. J. Rudolph & Co., mag gnl.

Yarmouth.—W. B. Homer pâtissier, etc.; aux enchères.

FONDS VENDUS

Windsor.—Noble Crandel, tailleur; à James Laurie & Co.

CESSIONS.

Argyle.—John McDonnell, conserves de homards

Louisburg.—Margaret Barnaby, mag. gnl.

INCENDIES

Hammonds Plains.—Patrick Kehoe, moulin.

EN DIFFICULTÉS

Halifax.—John Dennis, liqueurs; absent.

NOUVEAU BRUNSWICK

NOUVELLES SOCIÉTÉS

St-Jean.—Merritt, Bros & Co, épiciers en gros; société en commandite continuée jusqu'au 1er fév. 1896.

J. Z. DESORMEAU & CIE,
Manufacturiers de **GANTS** et Mitaines en Kid.....

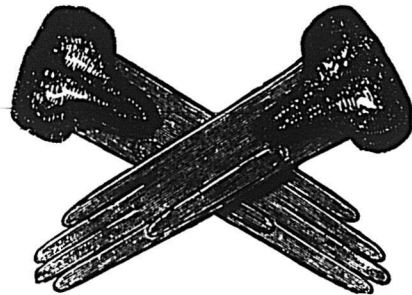

VEAU, CHEVREUIL
AGNEAU, ANTILOPE.

Bureaux: 298, 300 rue St-Paul, Montreal.

N. B.—Nos voyageurs sont maintenant sur la route avec un assortiment complet de nos échantillons.

Embouteillage Illégal

\$50.00

DE RECOMPENSE

WM. DOW & CIE, paieront la récompense ci-dessus à celui qui aura la preuve que quelque personne emploie leur nom, marque de commerce ou étiquettes sans leur autorité.

THIBAudeau BROTHERS & CO.

Importateurs de

Marchandises Seches

332 RUE ST-PAUL,

THIBAudeau FRERES & CIE

— QUEBEC —

THIBAudeau BROTHERS & CO.

— LONDON —

Montreal.

SPECIALITÉ DE

TAPIS & PRELARTS

The United Alkali Co.



REMARQUEZ LA MARQUE DE COMMERCE

EMPAQUETÉS

— EN DRUMS —

Bi Carbonate of Soda
N'EST PAS SURPASSÉ
— POUR LA —
PURETÉ ET LA FORCE

FONDS A VENDRE.

Newcastle.—James Murray, fonderie.
EN DIFFICULTÉS

Bear Island.—M. A. Hagerman, mag.
gnl, offre 50c.
St-Jean.—J. Q. Belyea, épicier ; ab-
sent.

MANITOBA ET TERRITOIRES

DISSOLUTIONS DE SOCIÉTÉS

Edmonton.—Mariage & Co, hôtel.

FONDS A VENDRE

Arden.—Hector McLean, forgeron.
Winnipeg.—P. H. Kane, pâtissier.
The Royal Hotel.

FONDS VENDUS

Indian Head.—Joseph Glenn, écurie
de louage ; à R. C. Androt
Portage Laprairie.—Wm. McIntyre,
photographe.

NOUVEAUX ÉTABLISSEMENTS.

Prince Albert.—T. B. Winnett, meu-
bles et pompes funèbres.
Calgary.—A. J. Smyth, entrepreneur
Killarney.—Farmer's Elevator Co.
(Ltd.).

INCENDIES

Russell.—N. M. W. McKenzie, mag.
gnl ; assuré.
Brandon.—Robertson & Co., ferronne-
rie ; assurés.

CONCORDATS.

Holland.—T. H. Pentland & Co., mag.
gnl. ; à 90c.

COLOMBIE ANGLAISE

DISSOLUTIONS DE SOCIÉTÉS.

Vancouver.—Holt & Airey, entrepre-
neurs.

FONDS VENDUS

Vancouver.—E. W. Talcott, hôtel ; à
Edward Schwahn.
Wellington.—E. W. Bickle & Co, mag.
gnl. ; à Thomas Bickle.
Esquimalt.—E. Conway, hôtel ; à F. G.
Dawley.
Mildmay.—B & M Ingram, écurie de
louage ; à McAuley & Lundy.
Nelson.—Julius Ehrlick, provisions ; à
Simson & Co.

CESSIONS.

Shortreed.—R. Shortreed, mag. gnl.
Wellington.—E. W. Bickle & Co, mag.
gnl.

NOUVEAUX ÉTABLISSEMENTS

New Westminster.—Fraser River Tra-
ding Co.
Vancouver.—Findley & Co., fabricants
de savons.
Scoullar & Co., peales, etc.
Kaslo.—Mme Goodwin, fruits, etc.
Rossland.—Gus Washolm, buvette.
H. S. Bowse, pharmacien et médecin.
Mme Stewart, hôtel.

INCENDIES.

Victoria.—Point Ellis Iron Works ; as-
surance, \$1,500.

Nous rappelons à nos abonnés
que le prix de l'abonnement est
strictement payable d'avance.

La municipalité de St-Edouard a voté
une subvention de \$2,500 à la compagnie
du chemin de fer de Napierville. Ce
vote a été soumis à la sanction des pro-
priétaires et a été approuvé par une
majorité de 27 voix en nombre et d'au-
delà de \$100,000 en valeur.

M de Bouthillier Chavigny s'est em-
barqué samedi dernier à bord de la
Normandie. Il se rend en France pour
consolider les intérêts de la manufac-
ture de vaisselle de St Jean qui sont
connexes à ceux du Grand Comptoir
Céramique de France.

CHS. DESMARTEAU

Comptable, Auditeur et Commissaire

No 1598 rue Notre-Dame.

SPÉCIALITÉ :

REGLEMENTS D'AFFAIRES DE FAILLITES.

BILGDEAU & RENAUD

COMPTABLES, AUDITEURS ET COMMISSAIRES,
No. 15 rue St-Jacques, Montréal.

Spécialité :

Règlement des Affaires de Faillites.

Téléphone 2003.

ALFRED GERVAIS, COMPTABLE

Agent d'Assurances, Vie et Feu. Collecteur.
Billets Escomptes. Spécialité: INVENTAIRES

Telephone 2935.

1627 rue Notre-Dame, MONTREAL.

Les Ciseaux "CLAUSS"

J. Bourdeau & Fils

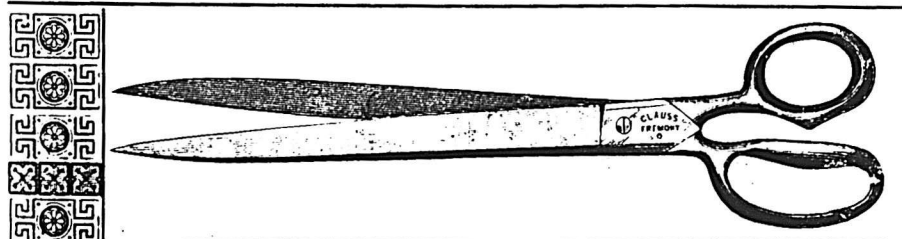

Ci-devant de la maison L. Gnaedinger, Son & Co

IMPORTATEURS DE

CHAPEAUX.

FOURRURES

et CASQUETTES

SONT CONNUS

Avant de donner votre commande de ciseaux, écrivez nous, en men-
tionnant "LE PRIX COURANT," nous vous épargnerons de l'argent

DANS LE

MONDE ENTIER. CLAUSS SHEAR CO, 67 rue Adelaide-E, Toronto.

56 RUE ST-PIERRE, MONTREAL

ROBIN, SADLER & HAWORTH,

MONTREAL & TORONTO

Manufacturiers de.....

...Courroies en Cuir

TANNÉES AU CHÊNE

Nous fabriquons des Courroies pour toutes sortes de Travaux.
En donnant l'ordre indiquer où les courroies doivent tourner.

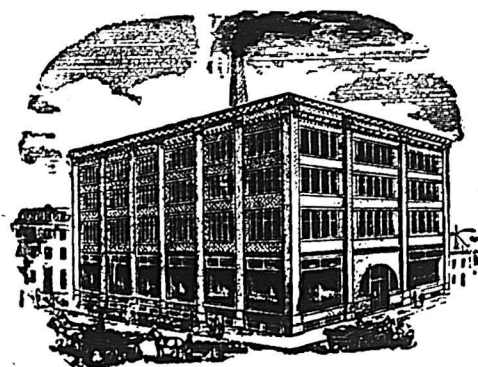

PROVINCE DE QUEBEC

Cour Supérieure.

ACTIONS

DÉFENDEURS. DEMANDEURS. MONTANTS.

Bolton Tp.	
Galvin Martin.....	Alvin Moore et al 373
DeLorimier.	
McLachlan Duncan.....	Ingram J 143
Dudswell.	
Lotero B.....	McMoramy P 138
Durham S.	
Dionne A.....	Peltier J. L 120
Gentilly.	
Morin, Baile et al.....	Lesieur F. G 364
Iberville.	
Nadeau J. A.....	Gervais A. F 200
L'Assomption.	
Vaillant Adolphe.....	Chaput O 150
Les Eboulements.	
Gagnon Frs.....	Lagacé A 196
Montréal.	
Allard Henri.....	Robinson H. N 100
Archambault L.....	Brunet Dme E 300
Audy T. C.....	McLaurin A. L. et al 200
Barry Wm.....	Hemsley R 210
Bazinot Théophile.....	Deserres G 151
Beemer H. J.....	Gauvreau Cal 466
Beers H. C.....	Alloway R. J 101
Bolec J. O.....	Boiron A 225
Bisson E. H.....	Lemers R. J 130
Bourbonnière Delle A.....	Barrette F 400
Brien E. M.....	DeSerres G 200
Bruchési J.....	Perrault J. et al 150
Brunelle Alph.....	Larivière E. F. et al 212
Campbell C.....	Masson Hon. L. F. R 300
Can. Trad. & Shipping Co.....	Gaudet O. (e ntest) 200
Carpenter Geo.....	Bowhill r C. F 110
Chaplin F. L. M.....	Fortier Chs 112
Charbonneau I.....	Montréal Freehold Co 215
Cité de Montréal.....	Larivière A. C. et al 1112
".....	Monarque Fred 240
".....	Monarque Delle S 250
Clark T.....	Kyle W. J 250
Cléroux A.....	Gadoury J. O 197
Cloutier H.....	DeMartigny C 186
Cowans Robt. et al, esq.....	Whelan J. P. et al 200
Crierio R. G. F.....	Simpson, Hall, Miller & Co 100
Dansereau Pierre.....	Vanier J. E 218

Darling A. J. et al.....	Fitzpatrick M 2e cl. 500
Deschamps Nap.....	Goolde R. R 500
Dubois H. O.....	Coghlan Dme M 2e cl.
Finlayson J. A. et Grant Alex.....	Lowe, Donald & Co 296
Gagnon Louis.....	Leduc J 165
Henderson Dme E.....	Reid R 190
Jarvis Dme Km. E. et vir.....	Taylor A. D 160
Jutras O. et al.....	Delorme S. O 100
Kennedy W. S.....	Rowntree J 800
Labelle J.....	Labelle Dme M. A 107
Lacoste Alph.....	Jeannotte H 108
Langdon F. H.....	Artisans Dwell. House Co 181
Laniel Arthur.....	Lapierre Dme A ès-ql 450
Lawrence A. E.....	Herker E 132
Latourelle H.....	Lemers S 102
Leblanc J.....	Lafleur C 301
Leclair Damase.....	Langlois C 123
Legault A.....	Abinovitch L. (domm.) 115
Lesperance P.....	Drapeau L. A 2 0
Lesser Alb. alias Alkani.....	Buchan J. S 229
Levert A.....	Taylor A. D 102
Marleau Arthur.....	Lachapelle C 123
Mason H.....	Corbeil A 200
McCabe J.....	Dingwall A 199
McLachlan D.....	Burke J. jr 1e cl. 143
Metropolitan Life Ins. Co.....	Ingram J 143
Montreal Park & Isl. Co.....	Prince J. G 575
Montreal Herald Co.....	H melin Aug (domm.) 5000
Montreal Roofing Co.....	Caron Hon. Sir A P 25000
Montreal Street Ry.....	Trudel J. B 389
Mulligan A. S.....	Fournier Dme D 5000
O'Neil Daniel.....	Bernier Oct 115
Paquin A.....	O'Neil Dme M 6000
Patton J. N.....	Brunet Dme E 2e cl. 122
Payette A.....	Bishop W. J 200
Perrault J. O.....	Guernon J 200
Potter W. E.....	Drouin J. O. et al 200
Préfontaine Nap.....	Cadioux H. C 219
Pringle R.....	Trust & Loan Coy 3120
Robert Cyp.....	Simms R. et al 6210
Roy Eusebe.....	Brault P 23 1
Rutherford Dme H. F. et al.....	Vineberg M 108
Samuel Wm V. F.....	Burle Jos 101
Schneider G. F.....	Blouin A. H 1165
Seymour M. H. et al.....	Sheppard Dme G 972
Shedden Co.....	Leroux J. H 142
Silverman H.....	Schneider M. G. et al 477
Silverson E.....	Gravel J. F 500
Simard O.....	Pilon L 396
Vipond T. S.....	Vineberg M 1000
Whitney Vve N. S.....	Madill Dme S 102
Willis A. P.....	Beaudin S. et al 225
Wills Dme A. J.....	Anderson Dme A 102
	Caméron J. D. et al 210
	Hemsley R 102
	Caméron J. D. et al 102

Potton Tp.	
Manson Geo. E.....	Manson McN 2000
Québec.	
Arcaud Dositheé.....	Légaré A 1500
Brown Wm.....	McArthur Bros Co 19200
Coulombe Ambroise.....	Morel E 103
Coulombe Eug. F.....	Bélanger T 100
Hudson Richard.....	Patry A 2 0
Magloire Jacq. jr. Sté de Prêts et Placements.....	388
Marcoux Isidore et al.....	Grenon F. X 108
Pacaud Ern.....	Hon. Sir Caron A. P. (domm.) 25000
Poirier Jos.....	Vézina E. et vir 100
Sherbrooke.	
Biron Pamphile.....	E. T. Mut. Fire Ins. Co 411
Dale Fred.....	Smith D. A. et al 145
Rousseau Hubert (succ.).....	Rousseau Zelia 220
Terrell Wm L.....	Beaudette C 197
Stanford	
Desrochers Dme Ls et al.....	Bague Ville-Marie 197
Ste Angèle.	
Scott Robert.....	Nobert A 105
St Benoit.	
Marleau Arthur.....	Corbeil A 200
St Colomban de Sillery.	
Price Hon. E. J.....	Pichette G. ès ql 187000
Ste Cunégonde.	
Archambault Ls.....	Brunet Dme E 300
Legault Aurèle.....	Abinovitch Ls 115
St Epiphane.	
Beaulieu Bruno.....	Shehyn J 262
St Esprit.	
Leblanc Israël.....	Lafleur Clément 801
St Eustache.	
Bruchési Jos.....	Perrault J. et al 150
St-Henri	
Gagnon Louis et al.....	Leduc J 165
St Jérôme.	
Coursol Pierre.....	Pilon M. J 140
St-Laurent.	
Labelle Jos.....	Labelle Dme M. A 107
Langlois Honoré.....	Go-selin T 190
St Michel de Bellechasse.	
Forgues Ls. S.....	Rhéaume P 496
Ste Perpétue.	
Dergosses Jos.....	Beauchemin P 1117
Très St Rédempteur.	
McCabe John & al.....	Burke Jas, jr 1e cl. 225
Trois Pistoles.	
Dionne M. A.....	Paquet Z 135

LEMIEUX & GIARD, Peintres d'Enseignes

Références des meilleures maisons de la ville.....

SUCCESEURS DE J. A. ROBY.

DÉCORATIONS, DORURES.....
TRAVAUX ARTISTIQUES, ETC.

Atelier: No 119 rue St-Dominique, MONTREAL

THOS. MEALEY & CO.,

FABRICANTS DE...



COUSSIN D'ESCALIER DE MEALEY.

DOUBLURES QUATÉES POUR TAPIS
.....ET COUSSINS D'ESCALIERS

BUREAU.....
24, RUE CATHARINE, NORD,
HAMILTON, ONT.

Restaurant Commercial,

1612, RUE NOTRE-DAME,
Montreal.

Excellents LUNCH et DINER.
Vins, Liqueurs et Cigares de premières marques.....
Les Hommes d'Affaires de la campagne, de passage à Montréal, y trouveront tout le confort désirable.
Salons particuliers pour Dames.....
Service soigné.....

THEO. LANCTOT, Prop.

AND. BRISSET & FILS

IMPORTATEURS EN GROS DE

VINS, LIQUEURS ET PRODUITS FRANÇAIS

EAU DE CONTREXEVILLE

SOURCE DU PAVILLON

Bue comme eau de table, prévient et guérit la gravelle, la goutte, le diabète et les maladies des voies urinaires.

21, 23 et 25 rue Gosford et rue du Champ de Mars, Montréal.

THE EDWARD CAVANAGH CO'Y
MANUFACTURIERS ET IMPORTATEURS

DE QUINCAILLERIES,
HUILES,
PEINTURES.
CHARBONS, ETC.

2547 à 2553 rue Notre-Dame, MONTREAL

Coin de la rue des Seigneurs. Bell Tel. 8025

Cour Supérieure.

JUGEMENTS RENDUS.

DÉFENDEURS.	DEMANDEURS.	MONTANTS
Asot.		
Camiré Jos.	Tanguay C	213
Coteau du Lac.		
Feehey Thos	Slater W. & Co	105
Laohine		
Gougeon F. D. et al.	Mallette A. E.	218
Montréal.		
Bécharé A. M.	Dom. Line Co	114
Beerner J. H.	Lespérance P.	207
Beers B. C.	Alloway P. J.	100
Brunet-Henri.	Paquet J.	403
Campbell Colin	Masson Hon. L. E. R.	300
Charbonneau Israel	Mont. Freehold Co	2e cl. 1071
Cité de Montréal.	Sheridon M. F.	1066
Cloutier Horm.	DeMontigny Chs. L. esq	105
Dumas W.	Trudel G.	157
Feris J. M.	Darling A. J.	439
Goldberg Dme F.	Jacobs Nathan	261
Jordan J. P.	Virtue J. K.	3000
Kirkup Robt. L. et J. W.	Frew J. J. et al	102
Latourelle Henri	Demers S.	489
Lightstone & Co.	Jacobs N.	1440
McIntyre D. et al.	Hancock Dme E. esq	1069
Painchaud E. et al.	Brais L. A.	230
Pringle Robt.	Braut P.	480
Richard Ls.	Drouin Philibert	142
Schneider Geo. F.	Leroux J. H.	102
Simard Onésime.	Beaudin S.	259
Trudel E.	Reeves O.	
Notre-Dame-de-Grâce.		
Leduc B.	Decary M. Z.	600
St Jean.		
Roy Thos. fils.	Loiselle B.	111
Stoke.		
Goudebout Jos.	Tanguay C.	105
Terrebonne.		
Gascon L. et J.	Villeneuve J. O. et al	182
Trois Rivières.		
Ritchie A. D. et al.	Bque d'Hochelega	102
Waterville.		
Brodeur C. M.	Small Alf. & Co	120
Cour de Circuit		
JUGEMENTS RENDUS		
DEFENDEURS.	DEMANDEURS.	MONTANT
Bolton.		
Spinney L. L.	LeBaron G. A.	36

Brompton.		
Boulanger F. L. fils	Campbell F.	22
Dudswell.		
Weyland C. E.	Massay-Harris Co	77
Iberville.		
Ginther Chs	Morel E.	30
Maisonneuve.		
Asselin Alf	Dudevoir T. et al	20
Montréal.		
Barr Eliz. M. et vir	Coulson S.	23
Beatty J. C. et al.	Demers R. J.	33
Beauchamp Jos.	Vadeboncoeur L. D.	10
Bergeron L. A.	Freres des Ecoles Chrét	16
Bittrell Jos.	Jeannotte H. et al	19
Boyer Clara et al.	Laurence O.	50
Butler Annie	Demers P.	18
Chamberland Jos.	Pépin J.	36
Champagne Jos.	Bonin O. et al	90
Chenet Dme Oct. et al.	Mackay R. et al	91
Churchill Dme E. L.	Hoffman Dme H.R. et vir esq	45
Cloutier Geo.	Phaneuf J. B.	65
Dansereau Art. et al.	Machabé F.	93
Dekermeno Guy.	Dufresne J. et al	8
Deschene Lou s.	Rocheleau J.	40
Dore Eug.	Laforce M.	25
Ducap Noel	Abinovitch L.	16
Duguay Ed.	Leroux J. H.	71
Dupre Stan.	Lavigne M.	42
Duseau Oct.	Langlois C.	85
Figsby F. A.	Thurston E. A.	27
Ford Jas.	Kenny P.	12
French Jas.	Desrosiers E.	13
Goldberg Fanny	Bourdeau J.	54
Griffin M. et al.	Tapley J. M.	34
Hickok J. A.	Archibald J. et al	16
Houle Jos.	Cadioux A.	19
Jones Alf.	Smith H.	12
Kennedy-Jos. et al.	Dubreuil J. B.	21
Kitner M.	Liberecent C.	10
Lavigne Lambert	Guimond C. H. A.	16
Lawten Ths. A.	Morin H.	94
Lazaus David	Shearnton Dme H. E.	64
Leblanc Cordelia	Dorval P. L.	25
L'gault Orphire	White G. T.	15
Levada Henri	Hart M.	15
Lois Ile Francis	Dufresne Dme M. M. et vir	26
Martin Walter	Bourgoin O.	34
Massé J. Bte	Marin N.	21
Mathieu Olivier	Lambert Dme G. et vir	20
Meloche Jos.	Vanier P.	20
Motivier Frs.	Desrosiers J. A.	10
Monteil John	Patenaude J.	46
Paquette J.	Lelouf C.	11
Penning Wm	Myers F. W. A.	14

Primeau Léocadie	Frost F. F.	15
Rochon Nap	Gagnon E.	47
Rochon Jos. et al.	Trudel A. E.	15
Simms Wm	Grothé C. et al	50
Smith W. L.	Reeves J.	11
Spurrier Thos	Morrison J.	25
Trempe Adolphe	Desrosiers J. A.	15
White Jas.	Inglis R. J.	71
St Clet.		
Lalonde Henri	Lalonde F. X. dit Latreille	17
St Enfant Jésus.		
Corbeil Zéphir	Longpré P.	12
St Ephrem d'Upton.		
Dorais Alex	Rankin J. L.	34
St Germain de Grantham.		
Corchènes J. et al.	Bque du Peuple	22
St Henri.		
Caron Eug. et al.	Phelan D.	37
Charlebois P. F. O. et al.	Langlois C. et al	47
St Jean.		
Lamouroux Dme Albina	Coté T.	11
St Hyacinthe.		
Côté Arthur	Morin Dme P. et vir et al	39
Langevin A.		40
St Jérôme.		
Decary J. B.	Dufour P.	20
St Jovite.		
Dufour Olivier	Rochon C.	10
Labelle Philias	Fournelle J. D.	16
St Léonard Port Maurice.		
David Antoine	Dupuis J. O. et al	25
St Louis du Mile End.		
Laporte Samuel	Clude A.	22
Lavigne Buzile	Foisy T. F. G.	24
Latreille Francis	Cadioux Dme M. L. et vir	21
Laverdure L. et al.	Leclair J. E.	56
Ste Philomène.		
Augé Jos.	Beauchemin L. J. O. et al	36
St Vincent de Paul.		
Gravelle Théop.	Primeau A.	48
Verchères.		
Mongeon Xavier	Pelland J. O.	10
Waterville.		
Swanson C. O.	Dominion Lime Co	33
Westmount.		
Findlay John	Walker J. R. et al	66
Windsor.		
Morey Thos.	Lewis B.	17

MACHINE A MOUDRE DE VESSOT

Système le plus parfait et économique pour faire la moulée. En compétition avec le monde entier, a remporté :

Médaille d'or et diplôme à l'Exposition Colombienne, Chicago, 1893,



1er prix à l'Exposition Provinciale de Montréal, 1884, Hamilton, 1885.

Diplômé à Sherbrooke, 1885 1891, 1892, et Ottawa 1892.

Nous attirons l'attention des cultivateurs et des manœuvres sur nos moulages améliorés. Le "Petit Champion" est adapté surtout à être mu par un cheval, et se vend à bien bon marché. Nos grosses moulages pour les moulins moutent de

20 à 50 minots à l'heure, et aussi fin que désire; n'employant qu'environ la moitié du pouvoir que requièrent les meules en pierre. Au-delà de 1500 sont en usage dans le Canada. Facile à opérer. Tout le monde peut être meunier. Ces machines sont vendues garanties et à l'essai.

Demandez la circulaire. Agents demandés.

Adressez : S. VESSOT & CIE,

Seuls manufacturiers, JOLIETTE, P.Q., Can.

Aux Marchands

EN GENERAL

DEMANDEZ A VOS FOURNISSEURS LES CELEBRES TABACS COUPES, SUIVANTS

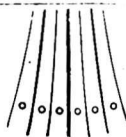

CHAMPAIGN, MORNING DEW, GOLDEN LEAF FAVORITE, COMTE DUFFERIN, SWEET BOUQUET, HUDSON, LE CAPORAL, CARIBOU, FINE CUT.

MANUFACTURES PAR.....

B. HOUDE & CIE, QUEBEC

Les plus grands fabricants de Tabacs coupés et en poudre, du Canada.....

LAMBERT & FILS, Constructeurs. 357 Rue Berri, Montreal.

LA CIE D'EXPOSITION DE MONTREAL.

GRANDE EXPOSITION

DU **PROVINCIALE** 12 au 21 Septembre 1895

Foire Agricole et Industrielle Animaux, Exposition Canine, Exposition Horticole.

Ecrivez pour Liste de Prix et toutes autres informations

S. C. STEVENSON, Sec. Gérant.

La Compagnie Canadienne de **CAOUTCHOUC** de MONTREAL

CAPITAL \$1,500,000

MANUFACTURIERS DE

Clagues, Pardessus, Bottes, Tuyaux, Courroies, Paquetages, Etc.

Nous attirons l'attention du commerce sur nos nouveautés en CLAQUES et PARDessus, formes nouvelles, qualité et fini garantis.

BUREAU PRINCIPAL:

333 et 335 rue St-Paul MONTREAL

Succursales à TORONTO et WINNIPEG.

L. COUSINEAU & E. GOHIER,

PROPRIETAIRES DES

Bois de Boulogne et Bois de Plaisance, Plateau St-Laurent, Boulevard St-Germain, Bocage Bordeaux, Bocage Cartier.

Des Lots à bâtir sont offerts en vente sur ces différentes propriétés, sur le bord de la rivière, à des conditions exceptionnellement faciles. S'adresser sur les lieux ou au bureau des propriétaires.....

16 RUE ST-JACQUES

ASSURANCES.

En France, le gouvernement a la main sur le monopole. Ainsi dans la loi de la réforme de l'impôt sur les boissons qui vient d'être votée à la chambre des Députés, on a consacré le principe du monopole par l'Etat de la rectification des alcools.

L'Etat ne s'en tenant pas là, adoptant la proposition d'un député, voulait également mettre la main sur les assurances contre l'incendie, mais la commission chargée d'étudier ce projet de monopole, l'a rejeté par 6 voix contre 3.

De l'Insurance and Finances Chronicle :

Les assureurs de la branche incendie apprécieront cette petite et véridique histoire :

Un fermier du Wisconsin allait livrer une charge de bois dans une école. Au lieu de tirer la sonnette de la porte, il se trompa et tira le signal d'alarme pour l'incendie, et il fut surpris, pour sa réponse, de voir défilér, deux minutes après, une centaine d'enfants, garçons et filles, qui marchaient dans un ordre parfait, chacun avec ses livres, son chapeau et enveloppé dans son manteau.

Dans ce petit fait, il y a trois bonnes choses à noter : d'abord, il y avait un signal d'alarme, puis ce signal d'alarme fonctionnait, et enfin les enfants montrèrent les effets d'une excellente discipline.

NOTES INDUSTRIELLES.

D'après la circulaire H. R. Merton & Cie, le stock visible du cuivre s'élevait, au 30 juin dernier, à 58,182 tonnes, contre 56,171 au 15 juin, et 54,211 au 31 mai dernier. Il y a, pour le seul mois de juin, une augmentation de près de 4000 tonnes. Au 30 juin 1894, le stock était seulement de 50,072 tonnes; au 30 juin 1893, il était de 49,955 tonnes.

Les arrivages de la quinzaine ont été de 10,772 tonnes, tandis que les livraisons sont de 8,871 tonnes. L'exportation des Etats-Unis pour l'Europe est de 3,638 tonnes.

Le Railroad Gazette donne les détails suivants sur les vitesses obtenues par un train spécial de Camden à Atlantic-City: Le train était formé d'une voiture mixte pour voyageurs et bagages et d'une locomotive; il quittait Camden à 5 h. 35 et arrivait à Atlantic-City à 6 h. 21, ayant franchi la distance à la vitesse de 58 milles à l'heure. La marche la plus rapide a été enregistrée près d'Abacion, sur une pente de 1.88 pour mille: le mille a été franchi en 41 secondes.

Ce n'est encore qu'une expérience, mais on peut être assuré que, sur les voies ferrées, le dernier mot de la vitesse n'est point dit.

Un journal anglais donne la description d'un procédé original employé avec un certain succès aux Etats-Unis pour la conservation des bois. Il consiste à les obliger, en quelque sorte, à s'antiseptiser eux-mêmes.

A cet effet, les bois sont enfermés dans

des cylindres et soumis à une température de 150 à 250 °C, sous une pression d'environ 20 livres, pendant dix à douze heures. On laisse ensuite refroidir très lentement. La sève se trouve ainsi convertie en une matière noirâtre antiseptique qui durcit en se refroidissant et ferme les pores du bois.

Ce procédé est appliqué, depuis une quinzaine d'années, pour les traverses de chemins de fer; les bois ainsi traités, employés sur le "New York Elevated Railroad," en 1883, sont encore en parfait état aujourd'hui, et n'offrent aucun signe de détérioration.

L'emploi de l'électricité pour l'abatage des arbres tend à se généraliser en Galicie. On se sert pour cela d'une tarière animée à la fois d'un mouvement de va et vient et d'un mouvement de rotation. Cette tarière, actionnée par un moteur électrique, est montée sur un chariot qui peut tourner autour d'un axe vertical et qu'on peut fixer à volonté au tronc de l'arbre. La mèche de l'outil, décrivant un arc de cercle, opère comme une machine à mortaiser le bois et fait une saignée dans le tronc.

On avance progressivement l'outil jusqu'à ce que la saignée soit suffisamment profonde pour atteindre la moitié de l'épaisseur du tronc.

Au moyen de cales introduites dans la fente, on l'empêche de se refermer, et on opère de la même façon de l'autre côté du tronc.

On termine l'opération à la hache ou avec une scie. Cette façon de procéder permet de faire le travail très rapidement et de réaliser une grande économie de main-d'œuvre.

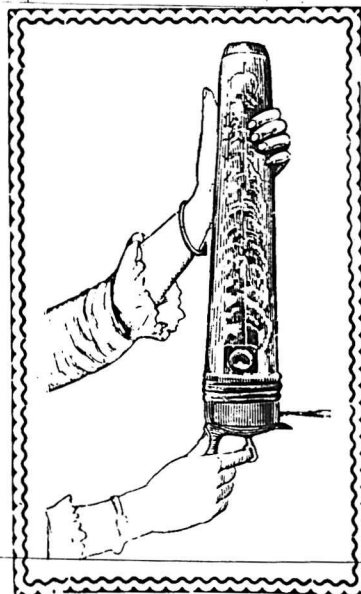

PRIX:
L'EXTINCTEUR EN VERRE
COMME VIGNETTE,
\$24.00 LA DOUZAINÉ.

PRIX POUR LES GROS
EXTINCTEURS FOURNIS SUR
APPLICATION.

L'Extincteur DURAND

Fabrique par la Cie Canadienne d'Extincteurs (Lim.)

LEST l'Extincteur par excellence, l'Extincteur le plus efficace sur un commencement d'incendie, l'Extincteur le plus portatif, qu'un enfant peut faire travailler aussi bien qu'une personne âgée. L'Extincteur que toutes les familles devraient avoir.

L'Extincteur Durand est de la plus grande valeur pour les manufacturiers, les édifices publics, les institutions religieuses, et plusieurs communautés en sont déjà pourvues d'un grand nombre.

L'Extincteur Durand est approuvé par toutes les autorités compétentes, entre autres: MM. M. P. Benoit, chef du Département du Feu, Montréal; J. H. Carlisle, chef du Département du Feu, Vancouver, C. A.; C. Coates, département des Travaux Publics, inspecteur en chef de la Puissance; A. Raza, architecte provincial; Les inspecteurs du Gouvernement pour les fabriques et les édifices publics, etc., etc.

L'Extincteur Durand a déjà prouvé son efficacité en bien des occasions sur des incendies et nous citons entre autres les suivants, où un prompt usage de l'Extincteur a exempté de grandes conflagrations et épargné des propriétés de grande valeur.

Hotel Péloquin, Sault au Récollet. Toussaint Larivière Sault au Récollet. Ladies Benevolent Inst., 31 Berthelet, Montréal. Rév. G. M. Lefpailleur, curé de Maisonneuve. C. Dubois, sous-chef Station No. 4. C. & N. Vallée, Hotel St. James, en face gare du Grand Tronc. Ferdinand Mailhot, St-Jean Deschailons. F. H. Dubuc, de la maison Dubuc, Des étals & Cie 1513 Ste-Catherine. Dme G. Cyr, 447 St-Antoine. Alb. Jetté, marchand d'ameub'les, 1213 Ontario. John Millen & Sons, 1325 Ste-Catherine. R. Beullac, marchand d'Ornements d'Eglises, rue N.-Dame. J. A. Rousseau, manufacturier de meubles, Ste-Anne de la Pérade.

Avec l'Extincteur Durand en quantité suffisante, dans votre maison, vous pourrez diminuer le chiffre de vos assurances.

La Compagnie fabrique aussi des Extincteurs d'un plus fort volume, de 2 et 5 gallons, spécialement pour les départements de feu des villes, villages et municipalités, en remplacement des Babcocks ou autres appareils de ce genre. Le département du feu de Montréal a fait l'acquisition de douze gros Extincteurs de 5 gallons.

La Compagnie Canadienne d'Extincteurs, (Lim.) 7 et 9 rue St-Pierre, Montréal.

BUREAUX ET ATELIERS

NOTES COMMERCIALES

Le Dr McEachran, médecin vétérinaire du gouvernement, fait part au ministère de l'Agriculture que l'élevage des chevaux est prospère dans l'Alberta et que nombre de ces animaux vendus en Belgique, en France et en Angleterre ont obtenu des prix rémunérateurs.

La navigation sur le canal de Cornwall sera reprise incessamment, l'écluse No 17 a maintenant de nouvelles portes et on travaille jour et nuit à l'achèvement des réparations. On se rappelle que la barge "Glenora" a brisé les portes des écluses Nos 17 et 19; cette barge est maintenant remise à flot.

Le conseil de ville de St Jérôme, à sa dernière séance, a décidé de mettre la clause du règlement concernant les colporteurs en vigueur. A l'avenir, aucun colporteur n'aura droit de vendre sa marchandise dans la ville, à moins d'avoir pris la licence exigée par le conseil municipal. Toute infraction à ce règlement est punissable d'une assez forte amende ou même de prison.

La dépréciation des prix du beurre en Angleterre, de 1894 à 1895, ressort d'une manière frappante du tableau comparatif suivant des prix en mars 1894 et en mars 1895, sur le marché de Londres :

	1894	1895
Danois.....	124	100
Australien, 1er choix...	118	94
Irlandais (Cork) ..	116	97
Hollandais	116	90
Français (paniers).....	136	116
" (barils)	120	96
" (2nd choix)	106	80
Finlandais	116	94
Français, frais (rolls)...	149	144

On écrit de Sydney, Australie :
 "Le gouvernement canadien nous a envoyé un nouveau délégué pour s'entendre avec les représentants de notre commerce et de notre industrie sur les mesures à prendre pour réaliser la pose du grand câble de l'Océan Pacifique, devant relier l'Australie au Canada par le port de Victoria dans l'extrême ouest du territoire de celui-ci. Ce délégué a déjà eu plusieurs entrevues avec le gou-

vernement néo-gallois et quelques-uns des grands négociants de Sydney. On parle d'organiser un grand meeting sous les auspices de la Chambre de Commerce de notre port et dans lequel le délégué canadien prendra la parole pour démontrer l'importance que la pose de ce câble a pour toutes les colonies australiennes. Et, comme le distingué conférencier pourra appuyer ses dires sur des avantages pécuniaires que l'ouverture du grand câble sous-marin assurerait aux maisons commerciales sans distinction, il y a lieu de supposer que son exposé sera trouvé très éloquent."

J. G. A. GENDREAU

Chirurgien-Dentiste



Extraction de Dents sans douleur, Par l'électricité et par l'anesthésie.

Dents posées avec ou sans palais, d'après les procédés les plus nouveaux.

No. 20 RUE ST-LAURENT,

MONTREAL.

A VIS DE FAILLITE

DANS L'AFFAIRE DE

CAMPBELL & FRERE,

Marchands de Chaussures de la ville de St-Henri, No 1993 rue St-Jacques,

FAILLIS.

Les soussignés vendront par encan public EN BLOC,

Vendredi, le 9 août 1895,

à ONZE heures à m. à leur salle d'encan, No 69 rue St-Jacques, tout l'actif mobilier des dits faillis, savoir :

Stock de chaussures	\$1218.28
Garnitures de magasin	102.65
	\$1320.93

Les dettes de livres d'après listes seront ven lues séparément.....

\$ 94.35

\$1415.28

Le magasin No 1990 rue St-Jacques sera ouvert JEUDI, le 8 courant, pour l'inspection du stock. Pour autres informations, s'adresser à

CHS. DESMARTEAU, Curateur, 1398 rue Notre-Dame, Montréal.

MARCOTTE FRERES,

Encanteurs.



Buggies ouverts et couverts, Phaétons pour médecins et Phaétons de famille. Express d'épiciers et autres de toute sorte. Voitures de tous genres.....

R. J. LATIMER,

592 St-Paul, MONTREAL.

A VIS DE FAILLITE

In re

JOSEPH DOMPHOUSSE,

Embouteilleur, Montréal, Failli.

Vente de Propriétés Immobilières.

Les soussignés ont reçu instructions du curateur, de vendre par encan public, le

LUNDI, 12 AOUT, 1895.

à leur salle d'encan, No. 69, rue St-Jacques, à 11 heures de l'avant-midi, à la charge des hypothèques, taxes et autres charges, les propriétés immobilières du failli sus-nommé, soit en bloc ou par lots séparément et même de gré à gré, comprenant les numéros onze cent soixante-dix-neuf (1179) et douze cent deux, subdivisions quatre-vingt-huit, quatre-vingt-neuf, quatre-vingt-dix, quatre-vingt-onze, quatre-vingt-douze, quatre-vingt-treize, quatre-vingt-quatorze (12-88-89-90-91-92-93-94) du cadastre du quartier St-Jacques, Montréal, avec maisons et autres bâtisses sus érigées.

L'immeuble portant le No. 1179 est situé sur la rue Jacques Cartier, Nos 414-414-414-416-416, et 3 et 5 rue Bérard et celui portant le No. 1202-88-89-90-91-92-93-94, l'est au Nos 45 et 47 rue Rivard, tous deux très bien construits et en plein rapport.

Ces deux propriétés ne sont qu'à cinq minutes des tramways et se louent avantageusement.

Pour plus d'informations s'adresser au bureau du curateur ou les plans et devis de ces propriétés sont déposés.

ROMEO PREVOST,

Curateur.

MARCOTTE FRERES, Encanteurs.

Bureaux de Romeo Prevost & Cie. Comptables, Curateurs et Commissaires, No 7 Bâtisse "New York Life" Montréal.

Montréal, 17 juillet, 1895. 19-23 juillet, 2-9 août.

H. B. MUIR & Co **LAINAGES et FOURNITURES EN GROS**

No. 1, RUE SAINTE-HELENE, MONTREAL.

SYNDICAT D'AGENCES, 69 RUE ST-PIERRE,

QUEBEC.

BURNS & LEWIS

Habilléments Confectionnés en Gros

LONDON, ONT.

Notre représentant, M. T. OTWAY SADLER est en ce moment dans la Province de Québec, et il doit visiter les Marchands avec un assortiment complet D'ECHANTILLONS D'HABILLEMENTS pour hommes, jeunes gens et enfants, pour le printemps de 1895.

Nous offrons la meilleure marchandise de ce genre dans le Dominion et ce, au plus bas prix.

Valeurs Excellentes, Modes les plus Correctes, Ajustage Parfait.

Ne manquez pas d'examiner nos échantillons.



A. RACINE & CIE

IMPORTATEURS ET JOBBERS

— EN —

Marchandises Sèches

Générales

DE TOUTES SORTES.

340 et 342 Rue St-Paul

— ET —

179 et 181 rue des Commissaires,

MONTREAL.

PELLETIER, PARADIS & JOBIN**Comptables et Liquidateurs.**

S'occupent d'audition et de révision de livres.

Perception de dettes.

Servent d'arbitres dans les causes de compromis entre Débiteurs et Créanciers.

Liquidation d'affaires de Faillites.

Agents pour la "North America," compagnie d'assurance contre le feu.

Bureau : Bâtisse de la Cie du Richelieu,

44 Rue Dalhousie,

QUEBEC.

NAP. MATTE,

Comptable, Auditeur et Liquidateur

BUREAU :

Bâtisse de la Banque Nationale,

93 RUE ST-PIERRE, BASSE-VILLE QUEBEC.

Tél. Bell, bureau, 731.

Tél. Bell, résid., 872.

Spécialité:—REGLEMENTS DE FAILLITES.

Chronique de Québec

Mercredi, 31 juillet 1895.

Il pleut depuis deux jours. Les foins abattus en souffriront, mais en somme, c'est une pluie bienfaisante et qui vient à point pour les besoins généraux de l'agriculture, conséquemment, une richesse additionnelle pour toute la région de Québec.

L'horizon commercial se rembrunit quelque peu. Dans les nouveautés en détail, il y aura, en toute probabilité, du changement à courte échéance. Il semble que les maisons nouvellement établies, pour la plupart, ne présentent pas toute l'ensemble de conditions voulues pour se maintenir. Deux faillites récentes, dans ce genre d'affaires, pourraient être les avant-coureurs de nouvelles dégringolades. Je voudrais me tromper, mais des données malheureusement trop certaines me portent à croire qu'il y aura du grabuge avant longtemps. J'ai déjà eu l'occasion de parler de la concurrence excessive que se font les patrons; aujourd'hui, nous avons la preuve, que dans certaines maisons, les effets de vente courante, stock frais et journallement demandé, se sacrifient au-dessous des prix d'achat. C'est un intolérable abus, et cependant les fournisseurs de gros paraissent être impuissants à l'enrayer.

Bien que les commotions excitantes produites par la fermeture de la Banque du Peuple soient à peu près passées et ne laissent guère qu'un pénible souvenir, il n'est pas hors de propos d'en dire encore quelques mots. — D'abord, la confiance publique dans les banques a été fortement ébranlée; beaucoup de gens ont même aujourd'hui de grandes appréhensions et

n'osent risquer aucun dépôt. Quant à ceux qui ont des intérêts directs à la Banque du Peuple, la plupart en ont pris bravement leur parti et attendent les événements. La nécessité de circonstances qui a induit presque toute la grande presse à entretenir les déposants dans une sécurité dangereuse et fatale, ne mérite pas un blâme aussi sévère que celui qu'on voudrait lui infliger. Quand les articles ont paru, le mal était fait pour la majeure partie; il s'agissait de l'enrayer, et, si possible, de le faire disparaître tout à fait, ce qui ne pouvait avoir lieu sans tenter un suprême effort pour empêcher une course sur la banque. Il n'était pas alors possible aux journalistes de se rendre compte exactement de la situation mis dans l'alternative, ou de donner cours aux rumeurs publiques qui laissaient entrevoir une catastrophe ou d'accepter les explications qui leur venaient en toute probabilité des bureaux mêmes de la banque et qu'ils avaient lieu de croire sincères; leur devoir était de se fier aux communications autorisées des directeurs. Si, par exemple, ces derniers ont trompé la presse, c'est à eux qu'il faut en demander un compte sévère.

Voilà l'opinion de la majorité des hommes d'affaires ici.

Quant à ceux de nos commerçants qui avaient des comptes ouverts dans les succursales de Québec, nous avons raison de croire, après renseignements puisés aux bonnes sources, que leur position ne sera pas empirée. La succursale de St-Roch est déjà passée aux mains de la Banque Nationale qui éprouve aujourd'hui la vérité du proverbe: "A quelque chose malheur est bon." Le gérant reste le même, et il semble que cet arrangement est tout à l'avantage du commerce, les clients de

" LES SOULIERS ET LES CLAQUES

DE BONNE QUALITE, DURABLES ET BIEN FAITS

Se vendent toujours et

rapportent les prix du Marché."

TELLE EST LA RÉPONSE FAITE A UNE
QUESTION CONCERNANT L'ÉTAT DES
AFFAIRES, PAR UN DES VENDEURS DE

CAMPBELL & BRODIE

Marchands en Gros

....de....

BOTTINES, SOULIERS et CLAQUES

Québec

la Banque du Peuple devenant, sans secousse, ceux de la Banque Nationale.

EPICERIES.

La semaine aura été assez satisfaisante. Les prix sont sans changements importants et la collection comme toujours est très difficile.

Sucres: jaunes, 3½ à 4c la lb; granulé, 4½ à 4¾c; "Off" granulated, 4½ à 4¾c; granulé allemand, 4½ à 4¾c; Extra ground, 5¾c. Powdered, 5; Cut Loaf, 5¾c.

Sirops: Barbades, tonne, 37 à 38c.; tierce 38 à 39c.; quart 39 à 40c.

Vermicelle: français et pâtes françaises, de 9½ à 10c.

Vermicelle de Québec: Boîte 5c. lb. Quart 4½c lb.

Riz \$3.25 à \$3.35; Pot Barley \$4.25 à \$4.30.

Conserves en gros: Saumon, \$1.50 à \$1.60; Homard, \$1.00 à \$1.75; Tomates, 95c à \$1.00; Blé d'Inde, 95c; Pois 95c; Huitres \$1.45; Sardines domestiques, ¼ bte 5c; do importées ¼ bte 9 à 12c; ½ bte 14 à 18c.

Soda à laver, 90c; do. à pâte \$2.40; Empois, No. 1, 4½c; do satin, 7½c; caustique cassé, \$2.50 à \$2.75; Gros Drums, 2c à 2½c.

Allumettes: cartes, \$3.25; Telegraph, \$3.75; Telephone \$3.50; Dominion, Lévis et Royal \$2.00; Dominion Extra, \$2.50; Phœnix, \$2.75.

Sel: en magasin, 60c; sel fin, sacs, \$1.45; ½ sac, 35 à 40c.

Raisins: Valence, fine "off stalk" 4 à 4½c; Do, Selected 5c; Do, Layers 6c; Currants 3½ à 4c; Do, extra 5c.

Amandes Tarragones: 12 à 13c la lb; do, écallées, 22 à 25c; Noix de Bordeaux 11 à 12c la lb; do Grenoble 12 à 13c; Avelines Cécile 8 à 9c la lb.

FARINES, GRAINS ET PROVISIONS.

Farines (en poche): Patente, \$2.15 à \$2.50; Forte de boulanger, \$2.35 à \$2.40; S. Roller, \$2.10 à \$2.25; Extra, \$1.90 à \$2.10; Superfine, \$1.75 à \$1.90; Commune, \$1.40 à \$1.70.

Farines en baril: Farine (patente), \$5.00 à \$5.15; Farine de cylindre, \$4.40 à \$4.50; Extra, \$4.25 à \$4.40; Superfine, \$3.60 à \$3.75.

Lards: Short Cut, \$18.50.

Saindoux: Pur, \$2.10 à \$2.20 le seau.

Gruau:

"Rolled Oats" \$2.25 à \$2.50 par 90 lbs.

"Medium" \$2.20 à \$2.30 " 98 "

"Granulé" \$2.50 à \$2.75 " 98 "

"Gruau fin" \$2.50 " 98 "

"Gruau extra fin" \$3.00 " 98 "

Grains: Avoine Ontario par 34 lbs 44 à 46c; do, son 80 à 85c; fèves blanches, \$1.90 à \$2.00; pois No 1, 90 à 95c; No 2, 75 à 80c; gru, \$1.10 à \$1.20; blé d'Inde jaune, 75c; moulu \$1.45 à \$1.50; orge, 65 à 70c. Pot Barley, \$2.00 à \$2.15.

Lards: Short Cut, \$18.50.

Saindoux: Pur, \$2.10 à \$2.20 le seau. Chaudière 10½, saindoux composé, \$1.50 à \$1.60 le seau.

Huile de morue, 32½ à 35c; huile de loup-marin, 32 à 35c.

Sardines à l'huile:

Produit de l'Union Sardinière ¼ de boîtes \$11.00 le cent; do ½ boîte \$15.00 le cent; do huile d'olive extra No 1, ¼ de bouteilles \$2.25 doz; do huile d'olive, ¼ bouteille \$3.50; do huile d'olive, bouteilles \$6.50 dz; do huile d'olive, caniste ½ gll. \$1.75; do huile d'olive, 1 gll. \$2.75; do huile d'olive, 5 gll. \$2.50 le gll.

Sardines salées, quarts 3 mts. \$10.00.

" " " 1 " 4.00.

Jambon: 10 à 11c; sucré, de 11 à 13c.

L'hôtel de ville s'élève toujours et ses proportions gigantesques attirent le regard des passants. Le nombre des employés est toujours considérable; c'est, pendant le jour, une fourmillière humaine. On annonce pour bientôt la pose de la pierre angulaire qui doit se faire avec une certaine solennité par le maire de la ville entouré de son conseil et de notables. Les travaux sont poussés avec activité dans ce but.

Le centre industriel est un peu dans le calme. La cause en est que le prix élevé des cuirs ne permet pas aux patrons d'entreprendre de fortes accumulations de stocks, et que, d'un autre côté, les jobbers d'Ontario n'offrent pas, pour la chaussure dont ils ont besoin, des prix suffisants pour dédommager le fabricant des dépenses considérables qu'il encourt. Ils aiment mieux travailler moins que de travailler à perte, ce en quoi ils sont amplement justifiables. Par malheur, la conséquence en est que bon nombre d'ouvriers sont sans emploi. L'on compte cependant en venir à une entente prochaine, et la reprise promet d'être très active.

Somme toute, puisque nous en sommes au dernier du mois, juillet se sera déroulé pour Québec dans des conditions quelque peu inquiétantes au triple point de vue commercial, industriel et financier, surtout dans la dernière quinzaine. Les hommes d'affaires ne sauraient avoir trop de prudence et déployer trop de zèle pour parer aux inconvénients et profiter des avantages.

Il y a, comme on dit, de l'électricité dans l'air; à chacun de prendre ses précautions.

L. D.

Nous rappelons à nos abonnés que le prix de l'abonnement est strictement payable d'avance.

J. B. RENAUD & CIE, NEGOCIANTS EN GROS.

126 à 140 rue St-Paul, QUEBEC.

FARINES, GRU, SON, ETC.

MOULEE d'avoine, de blé d'Inde, de riz, d'orge. Lard, Saindoux, Jambons fumés, Poissons et Huiles de poissons, Sel, Sel fin, Plâtre. Exportateurs de Beurre et Fromage.

D. RATTRAY & SON,

Entrepôts: Rues Dalhousie, St-Paul et St-Andre, QUEBEC

Emmagasinage "franco ou en douane" à taux modérés. Marchandises reçues sur connaissements Assurance effectuée sur les marchandises hangarées, si on le désire. Téléphone 771.

LA FOURNAISE A EAU CHAUDE

STAR

Pour le chauffage des Eglises, Edifices Publics, Résidences Privées, etc. Reconnue aujourd'hui comme étant supérieure à toutes autres.

Elle possède toutes les améliorations les plus récentes apportées au système de fournaise à eau chaude. Elle est de beaucoup plus économique, plus active qu'aucune autre fournaise, et la seule possédant un syphon injecteur "Breveté" capable de chauffer à son niveau et de donner une température égale aux différents étages.

MANUFACTURÉE PAR

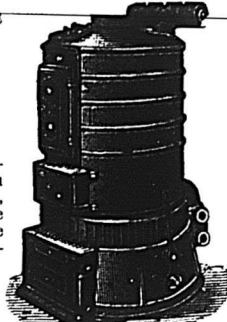
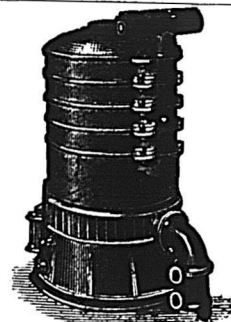

The Star Iron Company, 590 rue Craig, Montréal.

FARINES.....

PROVISIONS

Lard en quart, Jambons fumés, Saindoux en Chaudières et Seaux, Gruau, Barley, Pois, Fèves, Huile Morue et Loup-Marin, Sel, Beurre, Farines de toutes sortes. Une visite ou demande de prix sollicitée.

GEO. TANGUAY,

Bureau: 48 RUE ST-PAUL, QUEBEC.

Entrepôts: RUES ST-PAUL, BELL ET ST-ANDRE

MARCHANDS SOUCIEUX

DE VOS INTERETS.

N'ACHETEZ PAS VOS

TAPISSERIES

AVANT D'AVOIR VU

Notre Assortiment et nos Prix.

FORGUES & WISEMAN,

134 Rue St-Joseph, 68 Rue St-Pierre,

QUEBEC.

VENTES PAR LE SHÉRIF pour la semaine prochaine

DISTRICT DE QUÉBEC

Dupré vs Walsh.

Rue Artillerie, Québec — La moitié indivise du lot 4161 du quartier Montcalm ; emplacement avec bâtisses .

Rue Artillerie.—La moitié indivise du lot 4173 du quartier Montcalm ; emplacement avec bâtisses.

Rue St-Patrick.—La moitié indivise du lot 4061 du quartier Montcalm ; emplacement avec bâtisses.

Rue Conroy.—La moitié indivise du lot 4226 du quartier Montcalm ; emplacement avec bâtisses.

Vente au bureau du Shérif, Québec, le 2 août à 10 h. a.m.

NOTES SPECIALES.

MM. Roméo Prévost & Cie, comptables, auditeurs, liquidateurs et fidéi-commissaires, font une spécialité de liquidation de faillites. Argent à prêter. Achat de débetures municipales.

Bâtisse New York Life, chambres Nos 6 et 7. Montreal Telephone Bell No 815.

MM. Chouinard & Gervais, marchands-commissionnaires, 452, rue St Paul et 269 rue des Commissaires, à Montréal, sollicitent, des fabricants de beurre et de fromage de la campagne, des consignations sur lesquelles ils font des avances libérales. Ceux qui ont des œufs à vendre sont également priés de s'adresser à ces messieurs.

La Cie Canadienne de Caoutchouc de Montréal est déjà bien connue d'un grand nombre de nos lecteurs. Cette importante compagnie, au capital de \$1,500,000 manufacture tous les articles en caoutchouc et tous ses produits jouissent d'une juste renommée. Nous nous contenterons de citer ses claques et pardessus qui se recommandent par leur fini et leur durée. C'est le moment pour les marchands qui font leurs achats dans ces articles d'examiner leurs qualités et leurs prix.

Ecrire pour toute demande de prix ou de renseignements au bureau principal 333 et 335, rue St. Paul, à Montréal.

MM. Alphonse Racine et Cie., viennent d'acheter des manufacturiers d'Angleterre et de la Suisse, plusieurs lignes de bas en cachemire noir et couleur, "Tan," et aussi broderies de toutes largeurs et en grande variété de patrons, consignés à M. Henri Duverger et qui étaient depuis sa fermeture, en entrepôt à la douane; ils offrent ces marchandises à prix réduits, entr'autres les lignes si favorablement connues du commerce et vendues sous les numéros 760, 766, 1502, Rivale, etc. Vous pouvez réassortir ces mêmes lignes en toute grandeur, qui seront continuellement en stock. — 340 rue St. Paul, Montréal.

Nous croyons ne pas nous tromper en disant que jusqu'à présent aucun Canadien-français ne s'était livré à la préparation en grand du saindoux d'après les procédés américains. La maison Jos. Quévillon et Cie, 17 et 19 ruelle Josephat, Montréal, vient de combler

cette lacune. On recherche le saindoux américain principalement pour sa fermeté; quant à sa qualité, il nous est bien permis de dire que rien n'empêche de la surpasser. Les porcs canadiens fournissent une graisse saine et abondante qu'on ne trouve pas toujours dans l'élevage aux Etats-Unis.

M. Jos. Quévillon, frappé de l'excellence de notre porc domestique, n'a pas hésité à se mettre en route pour Chicago pour arracher aux meilleurs fabricants le secret qui leur permet de faire un saindoux ferme, sans être obligé d'y apporter des graisses étrangères au porc.

Cet entreprenant Canadien garantie à sa clientèle, qu'il n'entre dans son saindoux que de la graisse de porc canadien, sans aucun mélange d'aucune sorte, qu'il est ferme, de bonne apparence et de la meilleure qualité.

Ajoutons qu'il le vend moins cher que le saindoux américain.

TOUR DU MONDE. — "Journal des voyages et des voyageurs." — Sommaire du No 29 (20 juillet 1905).

1o En Ecosse, par Mlle M. A. de Bovet, avec sept gravures et une planche hors texte d'après des dessins ou photographies.

2o Voyage aux Sept Eglises de l'Apocalypse, par M. l'abbé Le Camus, avec trois gravures d'après des dessins ou photographies, et une carte.

3o A travers le monde. Missions, Excursions, Nouvelles, etc. Huit gravures d'après des dessins ou photographies.

4o Conseils aux Voyageurs. De Paris, en bicyclette, aux Georges du Tarn (15 jours pour 250 francs).

5o 60 Tour du Monde-Guide et Tableaux graphiques. Itinéraires des principales Villes d'Europe vers la Savoie et Genève.

Chaque Livraison, 50 centimes.

ABONNEMENTS : Un an, 26 fr. Six mois, 14 fr.

Hachette et Cie., boulevard Saint-Germain, 79, à Paris.

— ETABLIE EN 1875 —
Provident Savings Life Assurance Society
DE NEW YORK.

CHAS. E. WILLARD, Président.

Revenu en 1894	\$2,249,398.12
Actif au 31 déc. 1894	1,787,181.85
Passif, Actuaire, Evaluation 4%	960,930.53
Surplus, Actuaire 4%	826,251.32
Polices émises en 1894	22,114,528.00

On demande des agents dans tous les comités de la Province de Québec. S'adresser à

R. H. MATSON, CERANT GENERAL POUR LE CANADA.
37, rue Yonge, TORONTO, Ont

Temoignage.

Irrefutable

Dyspepsie, Débilité, Consomption, etc.

Quebec, 1er Mars 1893.

ANCHOR MEDICINE Co., Québec.

Messieurs—Je me plais à certifier que j'ai fait usage de l'ANCHOR WEAKNESS CURE et que j'ai obtenu, en bien peu de temps, tous les résultats désirés. Sur ma recommandation quelques membres de ma famille et quelques religieuses du couvent de St-Roch l'ont employé, et toutes ces personnes m'ont déclaré que le ANCHOR WEAKNESS CURE leur avait fait un bien immense.

En conséquence, je donne ce présent certificat, bien persuadé que ce remède est appelé à produire grand nombre de guérisons.

F. H. BÉLANGER, Ptre,
Curé de St-Roch de Québec.

En vente part ut ou s'adresser à la

ANCHOR MEDICINE CO'Y

QUÉBEC

Et à la succursale à Montréal,

No. 89 rue Saint-Jacques.

GRAINS DE SEMENCE

PLATRE A TERRE. SPÉCIALITÉ POUR CECLES AGRICOLES.

P. G. BUSSIERE & CIE, 3 a 11 rue Dalhousie, QUEBEC.

IMITATION DE BOIS NATURELS.....

TOUT CE QU'IL Y A DE PLUS PARFAIT DANS LE GENRE.

Décoration de Maisons, Pose de papier-tentures,
Enseignes, Etc. Dernier goût et plus bas prix.

DESROSIERS & PLAMONDON, --- PEINTRES --- 317 rue St-Paul, QUEBEC.
DECORATEURS

MELASSE ...EN DECHARGEMENT

3 Cargaisons de Mélasses, Nouvelle Recolte Barbade, Neuvitas
Ex. WM. GEAKE, JOHN L. SNOW, CARRIE EASTER.

NAZAIRE TURCOTTE & CIE.

CLAQUES CLAQUES

Les marchands que nos voyageurs ne pourront pas voir feront bien de s'adresser chez nous pour l'achat de leur claques. Nous tenons toujours en mains un grand stock dans les Jacques-Cartier et Goodyear Patent. Nos escomptes sont les plus haut du marché et nos conditions les plus libérales.

N'OUBLIEZ PAS.....

J. H. BEGIN, QUEBEC.

POUR LES EPICIER.S.

Les commis d'épicerie du Village Flint, à Fall River, Mass., ont fait circuler chez leurs patrons une requête demandant que leurs magasins soient fermés une demi-journée, chaque semaine.

Quelques épiciers sont contraires à cette mesure, bien que la majorité d'entre eux lui soit favorable.

Pour que la fermeture ait lieu, tous doivent arriver à une entente, sans quoi, ceux qui tiendraient leurs magasins ouverts feraient à leurs confrères une concurrence par trop désastreuse.

Pour reconnaître si une eau-de-vie est naturelle ou fabriquée avec des essences, mettez dans un verre en cristal sans rayure, une cuillerée à thé d'eau-de-vie; ajoutez-y la même quantité d'eau de Seltz, d'eau distillée ou bouillie; agitez bien le liquide pour faciliter le mélange; tournez ensuite, vers la lumière, le verre ou le flacon dans lequel vous aurez fait l'expérience.

Si le liquide reste brillant et limpide, tout en développant considérablement son parfum, l'eau-de-vie est naturelle.

Au contraire, si le parfum tombe presque instantanément, si le liquide devient légèrement laiteux et bleuâtre, l'eau-de-vie est composée de bonificateur, d'essence, d'éther œnanthique ou autres produits chimiques, et il ne reste plus qu'un liquide à l'état neutre, comme l'alcool de premier choix; en outre, les eaux-de-vie contenant du sucre, sirop ou glycérine occasionnent aux acheteurs des manquants sérieux. Ce der-

dier point a son importance pour les cognacs en fûts.

Il arrive quelque fois cependant, que l'eau-de-vie faite avec des essences, bonificateurs et autres produits chimiques, reste brillante et limpide: dans ce cas, la fabrication est faite par une main habile et expérimentée.—Mais, en laissant séjourner ce mélange pendant 12 heures, il est facile de reconnaître que l'eau-de-vie n'est pas naturelle; parce que, si elle reste brillante et limpide, le parfum artificiel tombe et disparaît complètement.

Dans les eaux-de-vie naturelles, il résiste pendant 1 ou 2 jours, même plus, selon le prix et la qualité.

Lorsqu'on emploie ces eaux-de-vie à faire des coupages sérieux, le même résultat se produit. En sorte que l'eau-de-vie naturelle se bonifie en vieillissant, tandis que l'eau-de-vie fabriquée avec des essences, etc., se détériore, se trouble ou reste à l'état d'alcool.

SI VOUS VOULEZ

Vous procurer les Dernières Nouveautés en

MEUBLES DE MENAGE

Et aux plus Bas Prix du Marché

— ALLEZ CHEZ —

RENAUD, KING & PATTERSON

652 rue Craig, Montréal.

Réductions spéciales aux acheteurs hors de Montréal qui mentionneront le " PRIX COURANT."

JOURNAL DE LA JEUNESSE.—Sommaire de la 118e livraison (20 juillet 1894).—Alain le balonier, par Mme de Nanteuil.—Nouvel explosif, par Daniel Bellet.—La bicyclette, par Edmond Renoir.—Grand-mère et petit-fils, par Albert Cim.—Le mariage au Japon, par L. Viator.—Chaque numéro, 41 cent.

ILLUSTRATIONS DE: A. Paris, Myrbach, E. Zier, etc.

ABONNEMENTS: Un an, 20 fr. Six mois 10 fr. Bureaux à la librairie Hachette et Cie., 79, boulevard Saint-Germain, Paris.

A VIS DE FAILLITE.

Dans l'affaire de

LOUIS TETREAU, T.

Marchand de foin du village de Verchères, P. Q. FAILLI.

Les consignés vendront par encan public au village de Verchères, P. Q.

Vendredi, le 9 Août 1895.

à 11 heures avant-midi, tout l'actif cédé par le failli, savoir:

Un cheval, quatre voitures, harnais, robes, couvertes, chaloupe, etc. Aussi un magnifique piano cottage, le tout évalué à la somme de \$151 35
Dettes de livres par liste 293 00

\$744 35

2ième.—Tous les droits et prétentions du failli à une certaine promesse de vente d'un lopin de terre situé dans le village de Verchères, connu et désigné au plan et livre de renvoi officiels pour la municipalité de la paroisse de Verchères, par le numéro (117) cent dix-sept, avec un solage en pierre pour maison, une balance à foin et un quaï, le tout érigé par le failli: la vente se fera sujette à tout ce dont le dit lopin de terre sera privé au jour de la vente.

Termes. Argent comptant. Pour toutes autres informations, s'adresser à

BILODEAU & RENAUD,
Curateurs,

15 rue St-Jacques, Montréal.

MARCOTTE FRERES,

Encanteurs.

CHARLES E. ROY

MARCHAND ET IMPORTATEUR DE CUIRS

413-415-417 RUE ST-VALIER, ST-ROCH, - QUEBEC.

SPECIALITÉ:—Cuir à semelle Spanish, Eagle, Penetang, Bracebridge, Slaughter, Cuir Rouge, Cuir à Harnais, Veau Français S. U. Lyon, Bals & Fils, et M. M. et D., Kid Elastique.

Aussi:—JOBBER EN CHAUSSURES.

Un assortiment d'Empeignes importées et toutes espèces de Fournitures pour chaussures.

CORRESPONDANCE SOLICITEE.

LE VENTILATEUR EOLIEN

(Breveté 26 mai 1894)

Est sans contredit l'appareil le plus moderne et le plus efficace pour la ventilation parfaite des

- Edifices Publics,
- Manufactures,
- Eglises,
- Maisons
- d'éducation,
- Résidences,
- Ecuries,
- Cabinets
- d'aisance,
- Etc., Etc.

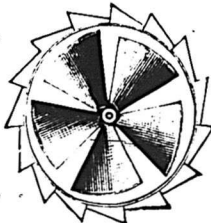

L'une des principales propriétés de ce ventilateur, c'est qu'il est mis en mouvement, non seulement par le moindre vent, mais aussi par la différence de température de l'intérieur et de l'extérieur de la bâtisse.

L'hélice placée à l'intérieur de ce ventilateur non seulement établit un courant d'air continu, mais aspire ou pompe toutes les poussières, la fumée, les vapeurs, l'air vicié, etc.

Le " Ventilateur Eolien " est hautement recommandé par un grand nombre des principaux architectes, et est déjà en usage dans un nombre considérable d'usines et maisons d'éducation, etc.

FAIT EN PLUSIEURS GRANDEURS

LESSARD & HARRIS

Propriétaires et Manufacturiers

421 1/2 RUE CRAIG, MONTREAL.

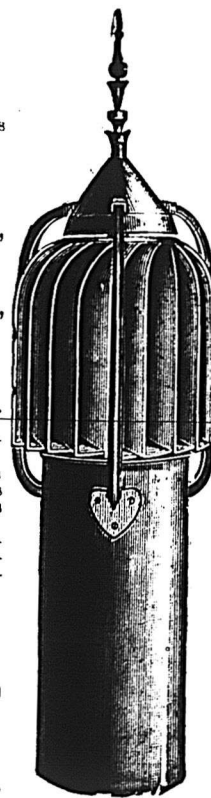
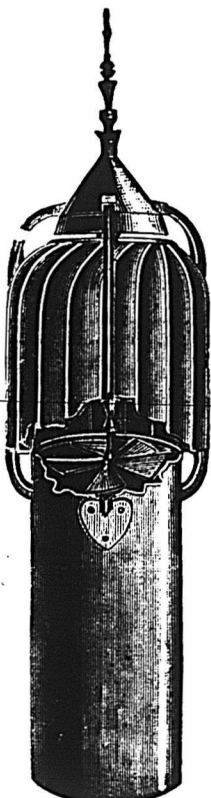

J. H. JACQUES

MARCHAND DE

CUIR, HARNAIS, FOURNITURES POUR CORDONNIERS ET SELLIERS.

38, rue Saint-Pierre, QUÉBEC

(Ancien magasin de MM Anyot & Frère)

Prix réduits et défiant toute compétition Une visite est sollicitée

FABRIQUE DE

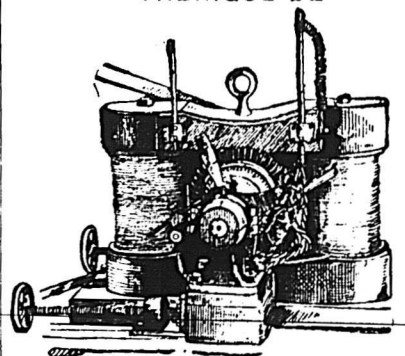

DYNAMOS

A courant continu pour l'éclairage des fabriques et toutes les grandes bâtisses. Dynamos à courant alternatif pour l'éclairage des villes et des villages.

TRANSMISSION DE LA FORCE, TELEPHONES, VOLTMETRES, AMPEREMETRES, FIL SOUS COTON, SOUS CAOUTHOUC, &C.

J. F. GUAY,

524 St-Valier, - - - QUEBEC.

Nous rappelons à nos abonnés que le prix de l'abonnement est strictement payable d'avance

PRIX COURANTS.—MONTREAL, 1er AOUT 1895.

Allumettes.		Prix en gros		Prix en gros		Prix en gros		Prix en gros	
Télégraphe, la caisse.....	\$3 50	Ficelles 6 fils, 30 pieds.....	0 70	Cacao hygiénique de Cowan	0 55	Tablettes de Gelées, Lazenby,	2 20		
Tiger " ".....	3 00	" 40 " ".....	0 90	en tins de 5 lbs., la lb.....	0 55	13 variétés, q.....	2 20		
Telephone " ".....	3 30	" 48 " ".....	1 20	Essence de cacao de Cowan	1 40	Divers :			
Star No. 2 " ".....	2 50	" 60 " ".....	1 35	non sucré, en paquets, la dz.	1 40	Citrouilles.....	\$0 80	0 90	
Carnaval " ".....	2 80	" 72 " ".....	1 60	Essence de cacao de Cowan	2 25	Marmelades.....	2 10	2 15	
Parlor " ".....	1 75	" 100 " ".....	2 10	sucré, en tins de 1/2 lb., la dz...	2 25				
Louiseville " ".....	\$2 50 & 2 65	Vernis à harnais, gal.....	0 00	1 80	Chocolats Cowan :				
Allumettes Nelson.		" doz.....	1 10	1 20	Queen's dessert, 1/2 et 3/4 la lb.....	0 40			
Steamship.....	la caisse. 2 65	" à tuyaux, gal.....	0 00	0 90	" 6 div. " ".....	0 42			
Railroad.....	2 75	" Parisien, doz.....	0 70	0 75	Mexican Vanilla, 1/2 et 3/4, la lb.	0 35			
Articles divers.		" Royal polish, doz.....	0 00	1 25	Diamond, 1/2 et 3/4, la lb.....	0 25			
Briques à couteaux, doz.....	\$0 37 1/2 0 40	Pipes, en boîtes.....	0 65	0 90	French Diamond, 6 div., 3/4 lb.	0 26			
Bouchons communs gr.....	0 20 0 30	Graine de lin, lb.....	0 00	0 03 1/2	Chocolat Parisien, morc. à 5c.	la lb.....	0 30		
Blau Parisien.....	0 11 0 13	" moulu, lb.....	0 00	0 04	Royal Navy, 1/2 et 3/4, la lb.....	0 39			
Brlleurs pour lampes		" canari, lb.....	0 04	0 05	Chocolate icing paq. 1 lb., la dz.	2 25			
No 1, doz.....	0 90 1 00	" chanvre, lb.....	0 00	0 05	Pearl Pink Icing " 1 " ".....	1 25			
No 2, " ".....	0 00 0 80	" Rapée, lb.....	0 00	0 07	White Icing " 1 " ".....	1 75			
No 3, " ".....	0 00 0 70	" canari paq., lb.....	0 06	0 08					
Bougie Paraffine, lb.....	0 12 0 13	Balais.							
" London Sperm.....	0 00 0 11 1/2	Balais H. A. Nelson & Sons, doz.							
" Fournier.....	0 16 0 19	Rose 4 cordes, mancho vernis \$3 25							
" trouées.....	0 00 0 21	Pansy 4 " ".....	3 00						
" couleur.....	0 00 0 23	Thistle 4 " ".....	2 60						
Chandelles suif, lb.....	0 94 0 00	Maple Leaf A 4 c. " ".....	3 25						
Cartes à jouer, doz.....	0 40 2 50	" B 4 cordes, stained 2 20							
Camomille, lb.....	0 25 0 35	Shamrock A 4 " vernis 2 65							
Epingles à linge, bt. 5 gr	0 60 0 00	" B 4 " stained 2 40							
Lessiv concentré, com.....	0 30 0 40	Daisy A 3 " vernis 2 40							
" pur.....	0 00 0 65	" B 3 " stained 2 10							
" Greenbank doz.....	0 00 0 70	Tulip No. 1 3 " ".....	1 90						
Mine Royal Dome g.....	1 70 0 60	" No. 2 3 " ".....	1 60						
" James g.....	2 40 0 00	Curling, 4 cordes, choisi.....	3 50						
" Rising Sun large doz.....	0 70 0 00	" " " ".....	2 65						
" small doz.....	0 40 0 00	Pour moulin ou écurie, très fort.....	3 10						
" Sunbeam large doz.....	0 70 0 00	Cafés.							
" small doz.....	0 00 0 35	Cafés rôtis.							
Silverine grande, doz.....	0 75 0 00	Standard Java.....	38c						
Mèches à lampe No. 1.....	0 18 0 22	Old Gov.....	34 1/2c						
" " " " No. 2.....	0 00 0 15	Imperial.....	31 1/2c						
" " " " No. 3.....	0 12 0 13	Arabian Mocha.....	36c						
Savons, boîte.....	1 00 3 45	Pure.....	33c						
Savon de Marseille (Castille) lb.....	0 08 0 10	Standard Java et Mocha.....	37c						
Cable coton 1/2 pce., lb.....	0 13 0 00	Old Gov. Java et Mocha.....	35 1/2c						
" " " " Manilla, lb.....	0 12 0 14	Java Siftings.....	31 1/2c						
" " " " Sisal, lb.....	0 36 1/2 0 07 1/2	Jamaïque.....	27c						
" " " " Jute, lb.....	0 08 1/2 0 09	Maracaibo.....	30c						
Ficelles 3 fils, 30 pieds.....	0 40	Rio.....	24 à 27c						
" 40 " ".....	0 50	Chocolats et Cacaos.							
" 48 " ".....	0 60	Cacaos :							
" 60 " ".....	0 75	Cacao hygiénique de Cowan	3 75						
" 72 " ".....	0 90	en tins de 1/2 lb., la doz.....	2 25						
" 100 " ".....	1 25	Cacao hygiénique de Cowan	2 25						
		en tins de 1/2 lb., la doz.....	2 25						

MAISON DE GROS EN Epiceries, Vins et Liqueurs

Importations directes des lieux de provenance, de tous les articles qui font l'objet de son commerce.

ASSORTIMENT COMPLET EN MARCHANDISES DE PREMIERE NECESSITE, TELLES QUE

THES, CAFES, SUCRES, MELASSES, SIROPS, FRUITS SECS, POISSONS, ETC.

GRANDE VARIETE DE FINES DENREES ET CHOIX CONSIDERABLE DE VINS ET LIQUEURS DES MEILLEURES MARQUES DONT ELLE A LE MONOPOLE DE PLUSIEURS

HUDON, HEBERT & CIE,

41, rue St-Sulpice, et
22, rue De Brésolas,
MONTREAL

A. DEMERS. Tél. 589. C. BRUNET.

Faisant affaire sous les noms de

DRAPEAU, SAVIGNAC & CIE

140 Grande Rue St-Laurent, Montreal

FERBLANTIERS, PLOMBIERS, COUVREURS,
Et Poseurs d'Appareils de Chauffage

Assortiment très varié et complet d'Ustensiles de cuisine, Coutellerie, Lampes, Gazeliers, Brackets, Globes, etc., à des prix très modérés.

Ils se chargent de tout ouvrage, tel que Couverture en Ardoise, en Ferblanc, en Tôle galvanisée, et toutes espèces de réparations à des prix très modérés.

Spécialité pour la pose et les réparations de Fournaies à eau chaude, à vapeur, haute et basse pression, et Fournaies à l'air chaud.

Fournaies à l'eau chaude et à l'air chaud combinés.

UNE NOURRITURE qui soit par dessus tout UN GRAND PRODUCTEUR DE FORCE



Devrait être recherchée par ceux qui veulent obtenir le DEVELOPPEMENT PHYSIQUE et une Grande Puissance de Résistance.

PRIX COURANTS.—MONTREAL 1er AOUT 1895

Prix en gros		Prix en gros		Prix en gros		Fruits Secs.	
Dinde, 1 lb.	0 00 2 30	Ketchup No 2 20 oz doz	99	Sulfate de morphine .. lb.	1 00 2 00	Raisins Corinth nouv. lb	0 03 0 04
Langue, 1 lb.	0 00 3 50	Escompte 5 pour cent.		Sulfate de Quinine.. ..oz.	0 40 0 45	Calif. Loose Muscatels, 4	0 04 0 05
Langue de boeuf, 1 lb.	6 80 0 00	Stower's Lime Juice Cordial, pts		Sumac .. la tonne	65 00 70 00	c. les 50 lbs.	0 05 0 00
English Brown .. 2 lb.	0 00 8 50	" " " gts 1 "	1 20	Vert de Paris	0 17 0 20	Prunes Atlas	0 04 0 05
Bœuf émiétté sec.	0 00 2 80	" double refined lime		Vitriol	0 05 0 08	Amandes 1/2 molles ..	0 10 0 11
Pâtés de foie gras.	6 00 8 00	juice	3 95	Empoits et Fécules.			
Pieds de cochon, 1 1/2 lb.	0 00 2 30	" lemon syrup, bout.		Canada Laundry lb, esc. 3 p.c.	44	Noisettes	0 08 0 09
Porlets, 1 lb.	0 00 2 30	carrées	4 20	Canada White Laundry la lb.	44	Noix Marbot	0 10 0 12
Soupes Lazenby, Real		Drogues et Produits Chimiques		Benson's No. 1 White la lb.	54	" Grenoble	0 14 0 15
Turtle	0 00 9 00	Acide carbolique	0 30 0 40	" Blue la lb.	54	" Brésil	0 14 0 15
Soupes Lazenby, assor.	3 00 3 75	" citrique	0 50 0 55	Lily White Gloss en livres	7	Peanuts rôtis	0 07 0 08
" boîtes		" oxalique	0 10 0 12	Benson's en lbs, la lb.	74	Pecan	0 09 0 00
carrées, assorties ..	0 03 1 65	" tartrique	0 33 0 35	" en 1/2 lb.	74	do polles	0 10 0 15
Viandes Lazenby, en		Aloés du Cap	0 14 0 15	St. Lawrence en lbs la lb	7	Figues, layers	0 12 0 00
pots, petits	0 00 1 75	Alun	0 01 0 03	Brantford Rice St'ch en lbs la lb	9	" en paillons	0 05 0 07
Viandes Lazenby, en		Bicarbonate de Soude, brl.	2 70 2 75	Berger en 1/2 lbs la lb.	104	Dattes, en boîtes ..	0 01 0 05
pots, grands	0 00 5 40	Bichrom. de Potasse ..	0 10 0 12	" en lbs la lb.	114	" en paillons	0 03 0 04
Marinades Morton .. doz.	2 30 2 70	Bleu (carré)	0 10 0 16	Glauco en bis de 1/2 grosse la gr.	2 50	Pommes séchées	0 06 0 07
" Crosse & Blackwell,		Borax raffiné	0 06 0 09	Canada Corn Starch la lb.	63	Pommes évaporées ..	0 00 0 7 1/2
doz. 0 00 3 25		Bromure de Potass.	0 55 0 60	Durham	63	Fruits Verts.	
" Suffolk, 20 oz.	doz. 3 00 2 10	Campbre américain ..	0 60 0 70	Challenge	63	Citrons de Messine, bte.	\$1 50 à 4 50
Marinad. Suffolk, 16 oz. dz.	0 00 1 80	Campbre anglais	0 65 0 70	British America Corn St'ch la lb	74	Oranges de Jamaica, qrt.	0 00 à 0 00
Cornichons Lazenby, 1/4 pts	0 00 2 00	Cendres de soude	0 04 0 02	Benson's No. 1	74	" Floride	0 00 à 0 00
" " pts	0 00 3 25	Chlorure de chaux	0 02 0 05	Epices pures.			
" " qts	0 00 5 75	Chlor. de Potasse	0 23 0 25	Poivre blanc, lb.	0 15 0 20	" de Messine, boîte.	0 01 à 3 50
Cornichons:		Couperose, 100 lbs.	0 75 1 00	" noir, lb.	0 10 0 15	Oranges, 1/2 boîtes ..	0 00 à 0 00
A. C. Dionne	doz. 0 00 1 50	Crème de tartre	0 20 0 22	Cannelle, lb.	0 15 0 18	" sanguines	0 00 à 0 00
Sauce Worcester, 1/2 chop.	3 50 3 75	Extrait de Campeche lb.	0 10 0 11	Clous de girofle, lb.	0 18 0 20	" messines, 1 75 à 2 50	
" " chop	6 25 6 50	Extrait de en paquets lb.	0 12 0 14	" ronds, lb.	0 10 0 15	" ovales	0 00 à 0 03
" Harvey, 1/4 chop.	3 25 3 50	Garance	0 00 0 00	Cassia en nattes	0 10 0 12	Bananes, le régime ..	1 00 à 2 00
Catsup de tomates ..	1 00 4 00	Glycérine	0 16 0 20	Gingembre Jam. moulu.	0 25 0 30	Cocos, le cent	0 00 à 3 50
" de champignons ..	1 90 3 40	Gomme arabique	0 50 1 25	" racines	0 00 0 20	Oignons rouges, le quart	0 03 à 0 00
Sauce aux anchois ..	3 25 3 50	Gomme épinette	0 25 0 00	" Afrique moulu	0 00 0 00	" jaunes	2 50 à 3 03
Sauce Chili	3 75 4 00	Indigo Bengal	1 50 1 75	" racines	0 00 0 00	Ananas, la pièce	0 00 à 0 00
Lazenby, sauce Harvey,		Indigo Madras	0 69 0 89	Muscade blanche	0 00 0 60	Tomates Tennessee bte.	0 50 à 0 00
" " p. doz.	0 00 3 25	Iodure de potasse	4 00 4 25	" non blanchie	0 75 0 70	" crate	1 00 à 1 10
" " doz.	0 00 3 25	Opium	4 50 4 75	Macis	0 62 0 70	Pommes des E. U. quart	2 50 à 4 00
" " doz.	0 00 3 25	Pearline, boîte	5 00 0 00	Piment	0 10 0 00	Fruits du Pays :	
" " doz.	0 00 2 15	Phosphore	0 60 0 75	Anis	0 08 0 10	Cerises le panier	0 03 à 0 00
" " colorant pour sau-		Salpêtre	0 06 0 74	Fruits Secs.			
ces	0 00 3 25	Sels d'Epsom	1 50 3 00	Raisins Valence	0 02 0 03	Framboises, le seau ..	0 60 à 0 75
" " sauc.		Sel de soude	100 lbs 0 90 0 95	" Eleme	0 00 0 00	Bluets, la boîte de 22 pintes	1 50
" " doz.	0 00 3 25	Soda caustique 60° 100 lbs	1 75 2 00	" Loose Muscatels, bte	1 70 1 75	Fruits de Californie :	
" " pet. bout.	0 00 2 25	Soda à laver par 100 lbs.	0 70 0 85	" London Layers	2 10 2 20	Abricots, boîtes	0 00 à 0 00
" " sauce Worcester,		Soda à pâte par baril ..	0 00 2 50	" Black Baskets	0 00 0 00	Prunes	1 75 à 2 00
pet. bout.	0 00 2 25	Soufre poudre lb	0 01 0 03	" Imperial Cabinet ..	0 60 0 00	Pêches en boîte	1 00 à 0 00
Marinades de L.A. Dansereau & Cie		Soufre bâtons	0 01 0 03	" Connaisseurs Clus-		Poires	5 50 à 3 50
Horse Head Brand No. 1 20 oz doz	1 60	Soufre en sac (rock) par		ters	2 65 2 75	" " " "	0 00 à 0 00
Gladstone	1 05	100 lbs.	1 50 2 00	" Black Crown	0 00 0 00	Grains et Farines	
John Roe & Co, Lon. Ang.	1 80	Strychnine	0 90 1 00	" Fine Dehesa	0 00 0 00	GRAINS	
Roberoy & Co, Liverpool	1 60	Sulfate de cuivre	0 44 0 06	" Sultana	0 06 0 06 1/2	Blé roux d'hiver Can. No 2 0 85 0 90	

ECHANTILLONS ET PRIX SUR DEMANDE. **C. RIVET & Cie**

Manufacturiers de Chaussures

842, RUE ALBERT, - - ST-HENRI DE MONTREAL.

SOMERVILLE'S ..PEPSIN GUM..

AIDE LA DIGESTION, GUERIT LA DYSPESIE.

L'UNIQUE GOMME A MACHER QUI SOIT PARFAITE.

5 cts LA BARRE

C. R. Somerville, London, Ont.

TELEPHONE 2435.

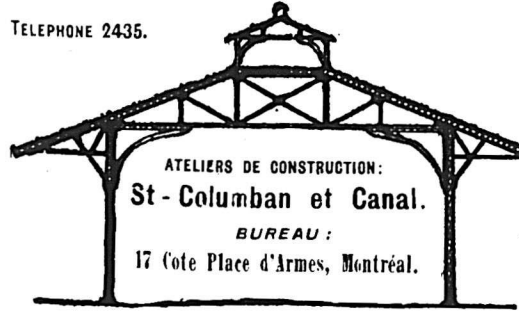

A. & E. LOIGNON .. INGENIEURS-CIVILS ..

Ponts et Charpentes METALLIQUES.

Poutrelles en Acier, Fer en U; Fer en Barre toujours en Magasin.

Plans et Devis préparés.

The WESTERN LOAN and TRUST Co. (Ltd)

Incorporée par acte spécial de la Législature

BUREAU : No 13, RUE ST-SACREMENT, MONTREAL, P. Q.

Hon. A. W. OHLIVIE, Pres.; J. S. BOUSQUET, Sec., Vice-Prés. (Gérant de la Banque du Peuple).

Cette Compagnie agit comme administrateur, exécuter, fidé-commissaire, receveur, conseil d'interdits, liquidateur, syndic, etc., etc., et aussi comme agent pour les bureaux des agences ci-dessus. Pour informations s'adresser au gérant,

W. BARCLAY STEPHENS

A. D. TURCOT.

H. CHAGNON.

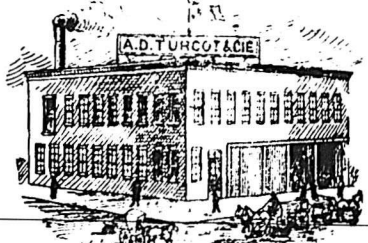

A. D. TURCOT & Cie

MANUFACTURIERS DE PORTES, CHASSIS et JALOUSIES,

Moulure, Tournage, Découpage, Blanchissage, Moulin à Embouveter, Ouvrage de Menuiserie en tout genre. Bois de toutes dimensions à vendre.

127 RUE PERREAULT, coin Rivard, MILE END.

TEL. BELL 7125

Table of grain prices including Blé blanc d'hiver, Blé du printemps, Blé du Manitoba, Avoine, Patente d'hiver, etc.

Table of flour prices (FARINES) including Patente d'hiver, Patente du printemps, Patente Américaine, Straight roller, etc.

Table of flour prices in bags (EN SACS D'ONTARIO) including Medium, Superfine.

Table of flour prices (FARINES D'AVOINE) including Farine d'avoine standard, Farine d'avoine granulée, Avoine roulée, etc.

Table of issues of blue (ISSUES DE BLE) including Son d'Ontario au char, Grue de Manitoba, Grue d'Ontario, Moulée.

Table of oils and fats (Huiles et graisses) including Huile d. morue, loup-marin, paille, de lard, extra, etc.

Table of oil prices (Huile d'olive) including à salade, d'olive à lampion, de spermaceti, de pétrole, etc.

Table of cream and butter prices (Crème à salade, Lait, etc.) including Crème à salade Lavenby, Lait, etc.

Laveuses, etc.

Table of laundry prices (Laveuses) including Laveuses Royal Lily, Globe, Jubilee, etc.

Liquores et spiritueux.

Table of liquor prices including Brandy, Cognac, Martell, Jockey Club, etc.

Rhums.

Table of rum prices including Jamaïque, St. Georges, Diamant, White Ball, etc.

Gins

Table of gin prices including Jno. De Kuyper 1 c. à 24.

Table of gin prices (Gins en fûts) including Jno. De Kuyper, Melchers et Eagle, Visser, etc.

Table of whiskey prices (Whiskeys Importés) including H. Fairman & Co., Royal Eagle, Sheriff's, etc.

BENNING & BARSALOU advertisement with address 86 ET 88 RUE ST-PIERRE, MONTREAL and various services listed.

BRODIE & HARVIE advertisement for flour and prepared flour, located at Nos 10 et 12 Rue BLEURY, Montreal.

MICHEL LEFEBVRE & CO. advertisement featuring the Lion Brand logo and products like Confitures, Gelées et Marmelades de Fruits.

VERRET, STEWART & Co. advertisement for salt products, representing The Salt Union D'ANGLETERRE.

	Prix en gros
Watson old Irish, caisse qts	7 25 8 25
pts	8 25 9 25
Claymore, caisse	0 00 0 00
Kelly, "	9 50 10 00
Mountain Dew, "	8 75 9 00
Spiritueux Canadiens, gal. imp.	
Esprit de vin, 65 O. P.	4 25 4 40
50 O. P.	3 70 3 80
25 U. P.	2 00 2 10
Rye	2 00 2 10
Toddy	1 95 2 10
Malt	2 00 2 10
Vieux Rye, 4 ans.	2 20 2 35
5 ans.	2 40 2 65
6 ans.	2 50 2 75
7 ans.	2 60 2 80
Corby I. X. L., caisse	0 00 8 50
X. T. C., "	0 00 6 50
Imperial 1889 qts., "	0 00 7 65
flasks, "	0 00 8 15
flasks, "	0 00 8 65
Club 1889 qts., "	0 00 9 15
flasks, "	0 00 9 65
flasks, "	0 00 10 15
Par 5 caisses, 25c. de moins.	
Dominion Rye Whiskey	6 85
Columbian	6 25
Rock & Rye	5 75
Apéritifs.	
Angostura, caisse 2 doz.	00 00 15 25
Orange Bernard, caisse	6 60 0 00
Vermouth Noilly Prat, c.	0 00 6 60
Vermouth Italien, caisse.	0 00 6 35
Empire Rye	6 75 7 00
Liqueurs Cusenier.	
Crème de Menthe glaciale verte.	00 00 10 75
Curacao blanc.	00 00 10 75
Curacao Orange	00 00 10 75
Prunelle	00 00 13 00
Kummel doux	00 00 12 75
Crème de Cacao	00 00 15 00
Anisette	00 00 10 75
Cherry Brandy	00 00 12 00
Marasquin	00 00 12 75
Kirsch	00 00 9 75
Kirsch fin	00 00 10 50
Kirsch rassis	00 00 13 25
Absinthe, 12 bout.	00 00 12 00
Absinthe, 12 litres.	00 00 13 50
Amer Cusenier	00 00 11 00
Bitter	00 00 11 00

	Prix en gros
Sirops de Gomme, d'Orgeat, de Groscoilles, de Lamou, de Grenadine.	00 00 8 50
Produits de la Grande Chartreuse.	
Chartreuse Blanche, c'se	12 lit. 24 1/2 lit. 17 00 18 25
Jaune,	22 00 23 25
Verte,	26 50 27 75
Elixir Végétal, flacon de 7 onces.	1 50
"	5 4 " 1 20
"	4 2 " 0 90
"	2 8 " 0 60
Spécifique dentifrice	4 2 " 0 90
"	2 1 " 0 45
Liqueurs Simon Aine.	
Kola-Koff, caisse	10 00
Prunelle,	13 50
Kirsch,	13 00
Maraschino,	14 00
Crème Cacao	14 00
Anisette	13 50
Kummel	12 75
Suc Jaune	15 75
Suc Vert	17 75

	Prix en gros
Mélasses.	
Barbades tonne gal.	0 00 0 37
tierce et quart.	0 00 0 40
an char, tonne.	0 00 0 36
an char, tierce.	0 00 0 39
Trinidad	0 00 0 31
Porto Rico, tonne.	0 00 0 36
an char	0 00 0 35
Montardes.	
Moutarde Keens, 1/2 lb.	0 43 0 44
1/4 lb.	0 40 0 42
1 lb.	0 39 0 40
4 lbs.	0 72 0 75
Coleman, 1/2 lb.	0 43 0 44
1/4 lb.	0 40 0 42
1 lb.	0 39 0 40
Moutarde Coleman, jars.	0 72 0 75
Durham, jars.	0 00 0 60
Poney,	0 70 0 75
Impérial, doz.	0 95 1 00
Moutarde Superfine, A. C. Dionne	0 00 0 60
Pots de 1/2 lb.	0 00 0 1 00
1 lb.	0 00 0 1 00
Marque Chs Albert 8 oz	0 60 1 00

	Prix en gros
Pâtes et denrées alimentaires	
Macaroni importé, lb.	0 09 0 10
Vermicelle	0 09 0 10
Macaroni du Canada.	0 04 0 04 1/2
Vermicelle	0 04 0 04 1/2
"	0 22 0 00
boîte de 5 lbs	0 44 0 00
"	10 lbs
Lait concentré, doz.	1 90 0 00
Nestlé's food, doz., 5 p.c.	4 50 4 65
Dessicated wheat, le sac	2 25 2 40
Pois fendus, qrt. 196 lbs.	4 00 4 25
Farine préparée, Brodie	XXX, 6 lbs.
"	3 " 1 40
"	superb 6 " 2 50
"	3 " 1 30
Farine d'orge, doz.	2 25
de seigle, doz.	2 20
de Gluten lot, doz.	3 00
Biscuits Gluten, lb.	0 12
Orge moulée (pot)	2 50 2 25
perlée.	3 75 1 50
Pâte Cook's Friend:	
No. 1, 4 doz. paq. & 1/2 caisses.	\$2 40
" 2	0 80
" 3	0 45
" 10, 4 doz. 1/2 caisses	2 10
" 12, 6 "	0 70
1 lb.—2 doz. en boîte ferblanc, ch	3 10
1/2 " 3 "	1 75
1/4 " 4 "	1 10
Poissons.	
Harengs Shore	0 00 0 00
Labrador	0 00 3 00
"	0 00 4 50
"	0 00 2 75
Harengs Cap Breton, brl.	0 00 5 00
"	0 00 3 00
Morue sèche.	5 00 5 50
" No 1 en quart.	0 00 0 25
" No 1 large quart.	0 00 0 00
" No 1 Draft lb.	0 00 0 00
Morue désossée.	0 00 0 50
Poisson blanc lac Sup.	0 00 0 65
Truite des lacs.	0 00 0 00
Saumon Labrador	0 00 0 00
Saumon do	0 00 0 00
Maquereau No 1.	0 00 0 00
"	0 00 0 00
"	0 00 0 00
Saumon Colombie A.	0 00 6 75
do do baril	0 00 11 50
Anguille	0 00 0 07

	Prix en gros
Produits de la ferme.	
(Prix payés par les épiciers.)	
Beurre.	
Townships frais	0 16 0 17
" 2de qual.	0 00 0 00
De l'Ouest	0 06 0 10
Rouleau	0 10 0 12
Beurre de beurrierries	0 00 0 00
d'automne	0 13 0 19
do frais	0 13 0 19
Fromage.	
De l'Ouest, la lb.	0 08 0 09
De Québec,	0 08 0 09
Petites moules.	0 08 0 09
Kuys.	
Mirés à la cuisson	0 12 0 12 1/2
Chamuré à la cuisson	0 00 0 00
Frais	0 11 0 11
Sirap et sucre d'érable.	
Sirap d'érable en qrts la lb.	0 41 0 05
on canistre legl.	0 53 0 60
Sucrer nouveau, la lb.	0 06 0 08
Miel et cire.	
Miel coulé	la lb. 0 06 0 07
Miel blanc nouveau	" 0 08 0 09
Miel en gâteaux	" 0 13 0 14
Cire vierge	" 0 25 0 27
Produits Pharmaceutiques.	
Huile de ricin (castor), la lb.	0 10 à 0 11
" 1 oz. p. doz	0 35
" 2 "	0 55
Huile de ricin (castor), 1 oz. p. doz	0 70
" 4 "	1 00
" 6 "	1 00
" de foie de morue, demiards	par doz 1 00
" Wyeth's	par doz 6 50
Tresor des nourrices,	par doz 1 40
Sirap Dr Codorre (5 p.c.)	" 1 75
Hop Bitters,	" 7 00
Roadway Ready Relief,	" 1 00
Pain Killer,	par doz 1 75 à 2 90
Eau de Cologne	" 1 50 0 00
" Hoyt's	1 85 1 90
Eau de Floride, Murray & Lanman	4 75

Les SUCRES GRANULÉS,
Les Sucres Jaunes et les Sirops.

— DE LA —
St. Lawrence Sugar Refining Co.
SONT PURS. PAS DE BLEU.

Aucune matière colorante n'est employée dans la fabrication de
Nos Sucres Granulés.

PHENIX DE LONDRES, ETABLIS EN 1782
ASSURANCE CONTRE LE FEU.
G. A. RAYMOND & CIE,
AGENTS SPECIAUX DU DEPARTEMENT FRANCAIS
Bureaux: 61 rue St-François-Xavier, MONTREAL.

" LA CANADIENNE "
COMPAGNIE D'ASSURANCE SUR LA VIE:
Bureau Principal, 107 Rue Saint-Jacques, Montréal,
ÉDIFICE IMPÉRIAL, BUREAUX 80 et 81.
Président, Hon. J. G. LA VIOLETTE, M.C.L.; Vice-Président, F. X. MOISAN;
Gérant et Secrétaire, P. GARON.

Situations vacantes pour agents et collecteurs.
S'adresser personnellement ou par lettre à
P. GARON, Gérant.
N. B.—En faisant votre demande, mentionnez LE PRIX COURANT.

DUCKETT, HODGE & CIE
Exportateurs de
Beurre et Fromage
Et Marchands de Provisions en Général,
104 Rue des Soeurs Grises.
Coin de la rue William. — MONTREAL

... **\$1.50** ...
Montre Française Incomparable
En métal nickelé, 18 lignes, mouvement à cylindre, 4 rubis, trottéuse à secondes, remontoir au pendant.

La plus parfaite, la plus petite de toutes les montres bon marché, vendues jusqu'à ce jour au Canada.
Nous appelons l'attention de MM. les horlogers sur cette montre dont la vente est considérable en France.
Contre \$1.60, nous envoyons un échantillon franco.

SEULS CONCESSIONNAIRES POUR LE CANADA
ROYER & ROUGIER FRERES
IMPORTATEURS
55 Rue St-Sulpice, — MONTREAL.

THE JAMES ROBERTSON CO., LUM
MARCHANDS DE METAUX,
FABRICANTS DE TUYAUX EN PLOMB,
Coudes en plomb comprimé, Plomb de chasse, Matie, Blanc de plomb. Spécialité de l'enveloppe des Fils Electriques avec du Blanc de plomb; aussi Scies rondes, Scies a moulines, Godendards et autres scies.
Bureaux: 144 rue William,
Usines: coin rues William et Dalhousie, MONTREAL.

PRIX COURANTS. — MONTREAL 1er AOUT 1895

Table listing various coffee and tea products with prices in dollars and cents.

Table listing medicinal products like 'Elixir Résineux Pectoral' and 'Baume Catarrhal' with prices.

Table listing products from 'Picault & Contant' such as 'Elixir Pulmon' and 'Biscuit Purgatif'.

Table listing products from 'A. C. Dionne' including 'Sirop de merisier composé'.

Table listing products from 'Anchor Medicine Co' like 'Anchor Weakness Cure'.

Table listing food items like 'Vermicure Français au chocolat' and 'Castorol'.

Table listing 'Riz' (rice) products in various quantities.

Table listing 'English style' products and 'Saisonnés, Saindoux, etc.'.

Table listing 'Saindoux' (lard) products like 'Lard Canada Short Cut Mess'.

Table listing 'Saindoux' products in various quantities and 'Jambons'.

Table listing 'Saindoux' products like 'Standard' and 'Globe'.

Table listing 'Divers' products like 'Lard fumé' and 'Lard S.C. de l'Ouest'.

Table listing 'Spécialités de Jos. Quevillon & Cie' products like 'Saucisses au porc frais'.

Table listing 'Sapollo' products.

Table listing 'Sel' (salt) products in various quantities.

Table listing 'Sirops' (syrups) like 'Sirop américain' and 'Sirop canadien'.

Table listing 'Sucres' (sugars) like 'Brut Boucauts et quarts' and 'Jaunes raffinés'.

Table listing 'Suif' (tallow) products like 'Suif raffiné' and 'Suif brut'.

Table listing 'Tabacs' (tobacco) products like 'Navy' and 'Solace'.

Table listing 'Victoria' and 'Index' products.

Table listing 'Old Chum Solace à chiquer'.

Table listing 'Thés' (teas) like 'Japon commun' and 'Nagasaki commun'.

Table listing 'Vinaigres' (vinegars) like 'Imperial triple' and 'Côte d'Or'.

Table listing 'Vins' (wines) like 'Cidre clarifié' and 'Ex. Pure Eng. Malt'.

Table listing 'Non Mousseux' (non-sparkling) wine products like 'Bordeaux ord.' and 'Bordeaux Médoc'.

CHOUINARD & GERVAIS MARCHANDS-COMMISSIONNAIRES

452 rue St-Paul — 269 rue des Commissaires MONTREAL

SPÉCIALITÉS : BEURRE, FROMAGE et ŒUFS Avances libérales sur consignations. Correspondance sollicitée.

Le Sirop QUIETAL, pour calmer et faire reposer les enfants. Le ROB-BONUM, pour les rhumes, toux, bronchites, etc.

L'EMULSION C. BEAUPRÉ, à l'Huile de Foie de Morue et Hypophosphites. Sont fortement annoncés, et doivent se trouver chez tout marchand de gros et détail.

JOSEPH CONTANT

PHARMACIEN ET CHIMISTE

1475 rue Notre-Dame, Montréal

MANUFACTURIER et MARCHAND EN GROS

D'Essences Culinaires, Huiles à Cheveux Parfumeries, Vernis à Chaussures, Lessive en caisses, Caustique en canistres, Huile d'Olive en bouteilles, Huile de Castor, etc.

Prix modérés et commandes exécutées avec diligence.

L. A. DANSEREAU & CIE

FABRICANTS DE

Biscuits, Marinades, Etc

354 et 356 AVENUE PAPINEAU

MONTREAL

Aussi Agents pour les célèbres marinades de John Roe & Co., de Londres et RobRoy, de Liverpool.

Vendus par tous les épiciers de gros.

Ecrivez pour la liste des prix.

FABRIQUE ...DE VINAIGRE... EUREKA



La célèbre marque de vinaigre "EUREKA" est la plus pure et celle qui est fabriquée avec le plus grand soin.

Ce vinaigre est fait avec de l'eau de pluie claire, bouillie, puis parfaitement distillée à travers des lits de charbon de bois avant de passer au mélange.

Dans la fabrication du célèbre vinaigre "EUREKA" on n'emploie que des alcools purs du Canada et des vins canadiens. Ce vinaigre, s'il gèle, donne en fondant ensuite, un article supérieurement aromatisé qui a retenu sa force.

DEMANDEZ ECHANTILLON ET LISTE DE PRIX.....

ALF. ROBITAILLE MANUFACTURIER DE VINAIGRES et MARINADES QUEBEC.

PRIX COURANTS.—MONTREAL, 1er AOUT 1895.

Table listing various goods like Porto, Champagne, and their prices in gros.

Table listing Champagnes and Mousseux with prices in gros and quarts.

Table listing Mousseux and Vins toniques with prices in gros.

Table listing Vins toniques and Cuir et peaux.

Table listing Cuir et peaux and Cuir à semelles.

Table listing Harnais and Vache with prices in gros.

Table listing Taure and Veau with prices in gros.

Table listing Vache fendue and Mouton with prices in gros.

Table listing Buff and Glove with prices in gros.

Table listing Cuir à Relture and Maroquin with prices in gros.

Table listing Peaux and Veaux with prices in gros.

Table listing Moutons and Steers with prices in gros.

Table listing Laines and Toison with prices in gros.

Table listing Chaussures and Bottes with prices in gros.

Table listing A CHEVILLE and Split Boots with prices in gros.

Table listing A COUTURE and Pebbles with prices in gros.

Table listing A, extra supérieur and B, supérieur with prices in gros.

Table listing Polletorios brutes and Vison with prices in gros.

Table listing Hommes, Garçons, Enfants with prices in gros.

Table listing Femmes, Filles, Enfants with prices in gros.

H. C. LETOURNEUX, prés. C. LETOURNEUX, vice-prés. J. LETOURNEUX, sec. tr. LETOURNEUX, FILS & CIE

LA LAWRENCE A. WILSON & CO, MONTREAL SEULS AGENTS EN CANADA POUR

DEUTZ & GELDERMANN, Gold Ay. COMANDON & CO., Cognac. QUANTIN & CO., Cognac. CORBY'S DISTILLERY, Corbyville. PETER F. HEERING, Copenhagen. J. W. BURMESTER, Oporto. R. THORNE & CO., "Kilty Scotch," Greenock. BONSOMS & MULLER, Tarragona. GREENLESS BROS, Glasgow. J. ORNOSA & CO., Reus. "Claymore Scotch," Belfast. SANCHEZ ROMATE HERMANOS, Jerez. BUSHMILLS OLD DISTILLERY CO., London. JIMINEZ & LAMOTHE, Malaga. J. W. NICHOLSON & CO., Dry Gin, Rotterdam. CHAMPY PERE & CO., Beaune. BLANKENHEYM & NOLET, Rotterdam. ST BONNET & BELLEMER, Bordeaux. Key Gin. SAUMUR, Saumur. BOUTELLEAU FILS, Doctor's Special Brandy. Cognac. ALFRED GRATIEN, Vermouth. MARTINI, ROSSI & CO., Torino.

BERNIER & CIE., GRAINS, FARINES, SON ET GRU, MOULÉE, GRAINES DE SEMENCE 271 & 273 rue CASCADES SAINT HYACINTHE

Advertisement for G. G. GAUCHER featuring an illustration of a horse and rider, and text: Farines, Provisions. Produits de la ferme. SEUL AGENT EN CANADA DE LA POUDDRE ENGRAISSIVE et NOURRISSANTE pour les Chevaux et bêtes à corne. TONIQUE, STOMACHIQUE, DEPURATIVE et VERMIFUGE. 91 et 93 Rue des COMMISSAIRES MONTREAL

Advertisement for ADAMS' CHEWING GUM featuring an illustration of a box of gum and text: Gomme a macher. SOUVENIR de ADAMS. Chaque boîte contient une élégante cuillère souvenir, un bol doré avec un splendide portrait du Pape Léon XIII. LA BOITE CONTIENT 150 MORCEAUX DE COMME AYEZ-EN UNE. DEMANDEZ-LA A VOTRE FOURNISSEUR. ADAMS & SONS CO., - 11 et 13 Jarvis St., Toronto, Ont.

PRIX COURANTS.—MONTREAL, 1er AOUT 1895.

Fers et Métaux.		Prix en gros		Prix en gros		Prix en gros		
FERRONNERIE ET QUINCALLERIE.								
Fers à cheval :								
Ordinaires, au baril.....	3 85	0 00	Clous à river par 100 lbs :		Fontes.		Prix en gros	
do par 25 barils.....	3 50	0 00	1	1/2	Siemens.....	par tonne	15 50	16 50
En acier.....	5 00	5 75	1 1/2	1 1/4	Coltness.....		19 00	19 50
Fers à repasser... par lb	0 03 1/2	0 03 1/2	2	2 1/2	Calder.....		19 00	19 50
Fiches : Coupées, toutes			2 1/2	2 3/4	Langlois.....		00 00	00 00
dimensions... par 100 lbs	3 15	3 75	3	3 1/2	Summerlee.....		19 00	19 50
Pressées, do... Rsc. 20 p.c.	3 90	0 00	3 1/2	3 3/4	Gartsherrrie.....		00 00	00 00
" " " " " " " "	3 90	0 00	4	4 1/2	Glenarnock.....		00 00	00 00
" " " " " " " "	3 90	0 00	4 1/2	4 3/4	Canabroe.....		18 00	18 50
" " " " " " " "	4 50	0 00	5	5 1/2	Canadienne.....		16 00	17 00
" " " " " " " "	4 75	0 00	5 1/2	5 3/4	Des Trois-Rivières			
Fil de fer :			6	6 1/2	au charb. de bois		26 50	28 00
Poil, de No 0 à No 8, par			6 1/2	6 3/4	Fer en barres.			
100 lbs.....	2 60	0 00	7	7 1/2	Canadien..... par 100 lbs	1 65	1 70	
Galvanisé.....	3 15	4 25	7 1/2	7 3/4	Anglais.....	2 15	2 25	
Huilé et brûlé.....	2 65	3 00	8	8 1/2	Affiné.....	2 25	2 50	
Rsc. 22 1/2 p.c.			8 1/2	8 3/4	De Suède.....	3 25	3 50	
Brulé; pour tuyau, la lb..	0 06	0 07	9	9 1/2	De Norvège.....	3 10	3 25	
Barbelé pour clôtures....	0 00	0 03 1/2	9 1/2	9 3/4	Lowmoor.....	6 00	0 00	
Fil de laiton, à collets			10	10 1/2	" en verge.	0 09	0 10	
par lb	0 35	0 40	10 1/2	10 3/4	Feuillard.			
Fontes Malléables " "	0 09	0 10	10 3/4	10 5/8	A cerclier..... par 100 lbs	2 15	2 25	
Enclumes.....	0 10 1/2	0 11	11	11 1/8	Double.....	2 10	0 00	
Charnières :			11 1/8	11 1/4	Tôles.			
T et "Strap"..... par lb	0 05	0 05	11 1/4	11 1/2	Noire, Nos 10 à 20, p. 100 lbs	1 90	2 15	
Strap et Gonds filetés	0 03 1/2	0 04	11 1/2	11 3/8	" 22 à 24, " "	1 90	2 00	
CLOUS, ETC.			11 3/8	11 3/4	" 26 par 100 lbs..	2 00	2 20	
Clous coupés à chaud :			11 3/4	11 7/8	" 28 par 100 lbs..	2 10	2 30	
Fret payé pour 10 quarts; au char,			11 7/8	12	Galvanisée Morewood.....	0 05 1/2	0 08	
10c de moins.			12	12 1/8	" Queen's head.	0 04 1/2	0 05	
De 5 1/2 à 6 pcs, par 100	\$2 10		12 1/8	12 1/4	Etamée, No. 24, 72x30 " "	0 07 1/2	0 08	
5 pcs.....	2 15		12 1/4	12 1/2	" No. 25, " "	0 08	0 08	
4 à 4 1/2 " "	2 20		12 1/2	12 3/8	" No. 28, 84x36 p. 100 lbs.	0 08	0 10 1/2	
3 1/2 à 4 " "	2 25		12 3/8	12 3/4	Canada, par boîte.....	2 10		
3 pcs.....	2 30		12 3/4	12 7/8	Ferblanc.			
2 1/2 à 2 3/4 " "	2 35		12 7/8	13	Coke I C par boîte.....	2 85		
2 à 2 1/2 " "	2 40		13	13 1/8	Charbon de bois I C par boîte..	3 50		
1 1/2 à 1 3/4 " "	2 70		13 1/8	13 1/4	" I X " "	4 50 1/2		
1 1/2 pouce " "	3 10		13 1/4	13 1/2	Pour chaq. X additionnel extra	1 00 1/2		
Clous coupés à froid :			13 1/2	13 3/8	Charbon de bois D C.....			
Do 1 1/2 à 1 3/4 pcs, par 100 lbs	2 60		13 3/8	13 3/4	" I C Bradley 5 50 à 5 75			
1 1/2 pouce " "	3 00		13 3/4	13 7/8	" 6, " "	5 50		
Clous à Antr par 100 lbs :			13 7/8	14	Tuyaux No. 7, les 100 feuilles....	\$5 75		
1 pouce.....	4 35		14	14 1/8	" 6, " "	5 50		
1 1/2 " "	3 85		14 1/8	14 1/4	Coudes ronds pat., la douz.....	1 25		
1 1/4 à 1 1/2 " "	3 45		14 1/4	14 1/2	Connections, T et Y.....	2 40		
2 et 2 1/2 " "	3 25		14 1/2	14 3/8	Matériaux de Construction			
2 1/2 à 3 " "	3 10		14 3/8	14 3/4	CIMENTES			
3 à 6 " "	2 95		14 3/4	14 7/8	Ciment de Portland.....	1 90	2 25	
Clous à quarts par 100 lbs			14 7/8	15	Plâtre calciné.....	1 80	2 00	
1 pouce.....	3 40		15	15 1/8	Chaux, maçonne p. 100 lbs	0 40	0 50	
1 1/2 " "	3 1		15 1/8	15 1/4	PLATRE POUR LA TERRE			
1 1/4 " "	2 5 1/2		15 1/4	15 1/2	Le sac.....	0 50	0 55	
			15 1/2	15 3/8	Au char.....	0 00	0 50	

COWAN'S CACAO ET CHOCOLATS EXQUIS
CAFÉ ET ICINGS.
THE COWAN COMPANY, (LTD.) TORONTO.

La **POUDRE A PATE**

Est une Marchandise honnête et justement l'article avec lequel on peut établir ou étendre un commerce.



de McLAREN

Les premières maisons d'épicerie se font une loi d'en tenir constamment en stock.

Nos **THÉS JAPON**, première récolte, marques **OWL CHOP** et **BEAVER**, si avantageusement connues de nos clients, sont maintenant arrivés. Ces thés sont **STRICTEMENT DE QUALITÉ SUPÉRIEURE**. Demandez des échantillons.

L. CHAPUT, FILS & CIE
MONTREAL.

PRIX COURANTS.—MONTREAL, 1er AOUT 1895.

Tuyaux en grès—liste, esc. 15 p.c.

4 pos. par longueur de Spd.	\$0 45
6 " " " "	0 60
9 " " " "	0 90
12 " " " "	1 25
18 " " " "	2 10
24 " " " "	2 70

Coudes ronds :

4 pouces chacun	0-75
6 " " "	1 00
8 " " "	1 75
12 " " "	2 50

Tuyaux de réduction :

6 x 4 pouces chacun	1 40
9 x 6 " " "	1 90
12 x 9 " " "	2 75

Connection carrée ou fausse équerre :

Prix en gros simple doub.	
4 x 4 pouces chacun	0 90 1 40
6 x 4 " " "	1 50 1 90
8 x 6 " " "	1 50 1 90
9 x 6 " " "	2 10 2 75
9 x 9 " " "	2 10 2 75
12 x 9 " " "	3 00 4 00
12 x 12 " " "	3 00 0 00

Siphon :

simple. double.	
4 pouces	1 40 2 00
6 " " "	1 90 2 75
8 " " "	2 75 3 30
9 " " "	4 00 6 00

Tuyaux à cheminées :

92 pouces, par pied	0 25
" " " "	0 40

Charbons.

PRIX DE DETAIL.

Grate par tonne de 2000 lbs.	\$5 10
Furnace do	5 10
Egg do	5 10
Stove do	5 25
Chestnut do	5 25
Peanut do	0 00
Screenings do 2240 lbs.	1 50
Scotch Grate * do 2000	0 00 6 00
Scotch Steam * do 2340	3 90 4 50
Vale Grate do 2000	5 25
Welsh Anthracite do 2000	5 25
Charbon de forge do 2240	" " " "
Cape Breton do " " "	3 60
Glace Bay do " " "	" " " "
Sydney do " " "	4 00
Reserve do " " "	" " " "
Charbon de forge do 2000	5 25 5 75
Lehigh pour fond. do " "	6 50 6 75
Coke " par chaldron	6 75 7 00
" usage domestique	3 00
" concassé.	3 50

* Selon distance et qualité.

Bois de chauffage.

Prix payé par marchands, aux chars, gare Hochelaga.

Erable la corde	\$1 50 à \$1 75
Merisier do	4 25 à 4 50
Bouleau, &c. do	0 00 à 0 00
Epinette do	3 50 à 3 75
Slabs par chars	24 00 à 27 00
" en barge. Corde	1 90 à 2 25
Rognures, le voyage	0 00 à 2 25

Bois durs.

Acajou de détail	
Acajou de 1 à 3 pouces le pied	22 à 24
Cèdre rouge 1/2 pouce do	10 à 12
Noyer noir 1 à 4 pouces do	10 à 14
Noyer noir 6 x 8, 7 x 7, 8 x 8 do	14 à 16
Cerisier 1 à 4 pouces do	9 à 11
Frêne 1 à 3 pouces le M.	21 00 à 25 00
Merisier 1 à 4 pouces do	20 00 à 25 00
Merisier 5 x 5, 6 x 6, 7 x 7, 8 x 8 do	26 00 à 25 00
Erable 1 à 2 pouces do	20 00 à 30 00
Orme 1 à 2 pouces do	18 00 à 25 00
Noyer tendre 1 à 2 pouces do	30 00 à 50 00
Cotonnier 1 à 4 pouces do	40 00 à 45 00
Bois blanc 1 à 4 pouces do	18 00 à 22 00
Chêne 1 à 2 pouces rouge do	30 00 à 50 00
Chêne 1 à 2 pouces blanc do	40 00 à 50 00
Chêne scié sur grain do	60 00 à 70 00
Plaquage (veneers):	
Uni par 100 pieds	60 à 1 00
Français la feuille	60 à 1 25

Américain

Erable piqué le pied	25 à 50
Noyer noir ondulé do	04 à 05
Acajou (mahogany) do	04 à 06
do	8 à

Bois de Service

Prix en gros	
1 pouce strip abipping cull, 6 à 16 pieds le M.	\$12 00 15 00
1 1/2 et 2 pces. do do	12 00 15 00
1 pouce shipping cull sidings do do	14 00 16 00
1 1/2 et 2 pces do do	15 00 18 00
1 pouce qualité marchande do do	20 00 30 00
1 1/2 et 2 pces. do do	20 00 30 00
1 pouce mill cull, strip, etc. No. 2 do do	10 00 10 50
1 1/2 et 2 pces. do do	10 00 10 50
1 pouce mill cull No. 1 do do	12 00 15 00
1 1/2 et 2 pces. do do	12 00 15 00
3 pces. do do	10 00 12 00
do. No 2 do do	6 50 8 50

Epinette.

1 pouce mill cull	5 à 9 pouces	do	9 00 10 00
1 1/2 et 2 pces. mill cull do	do	do	10 00 11 00
3 pces mill cull do	do	do	9 00 10 00
1 1/2 et 2 pces. qualité march. do	do	do	12 00 13 50

Pruche.

1 2 et 3 pces	do	do	9 00 10 00
Colombages en pin, 2 x 3, 3 x 3 e 3 x 4—aux chars	do	do	10 00 11 00
Lattes—1ère qualité do	do	do	1 60 1 75
2ème do	do	do	1 35 1 50
Bardeaux pin XXX 16 pouces	do	do	2 90 3 00
do XX do	do	do	2 40 2 50
do X do	do	do	1 50
do 1ère qualité 18 pouces	do	do	3 00
do 2ème do do	do	do	1 75
Bardeaux cèdre XXX 16 pouces	do	do	2 90 3 00
do XX do	do	do	2 40 2
do X do	do	do	1 50
Bardeaux pruche marchande do	do	do	1 75

Charpente en pin.

de 18 à 24 pieds - 3 x 6 à 3 x 11	do	do	16 00 17 00
de 25 à 30 do do do	do	do	18 00 18 50
de 31 à 35 do do do	do	do	21 00 22 50
de 18 à 24 do - 3 x 12 à 3 x 14	do	do	18 00 19 00
de 25 à 30 do do do	do	do	20 00 21 00
de 31 à 35 do do do	do	do	23 00 24 00

Bois carré—pin.

de 18 à 24 pieds—de 5 à 11 pouces carrés	do	do	17 00 18 00
de 25 à 30 do do do	do	do	19 00 20 00
de 31 à 35 do do do	do	do	21 00 22 00
de 18 à 24 do —de 12 à 14 pouces carrés	do	do	19 00 20 00
de 25 à 30 do do do	do	do	21 00 22 00
de 31 à 35 do do do	do	do	23 00 24 00

Charpente en pruche.

de 17 à 30 pieds jusqu'à 12 pouces	do	do	15 00
Charpente en épinette do	do	do	16 00
do en épinette rouge do	do	do	25 00 30 00

107 AVENUE PAPINEAU, MONTREAL

JOS. ROBERT & FILS

MARCHANDS DE BOIS DE SCIAGE

ET MANUFACTURIERS DE

Portes, Chassis, Jalousies, Moulures, Cadres, Comptoirs et Fixtures de Magasin, Bancs d'Eglise, Bibliothèques.

Spécialité :—Nous avons un SÈCHOIR A BOIS le plus grand et le plus perfectionné du Canada. Téléphone : 6258.

Fil de Fer Barbelé 'SAFETY'

LE FIL BARBELE LE PLUS PARFAIT

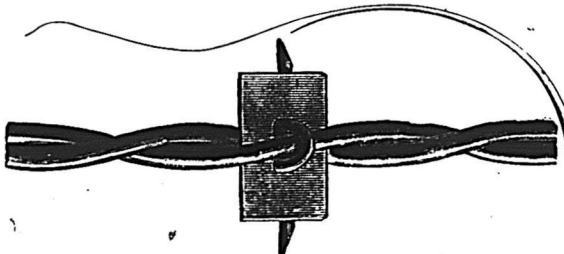

Etant plus fort, il offre plus de sécurité pour le détail.

Le meilleur fil manufacturé qui ait été jusqu'à maintenant offert sur le marché, et par conséquent, celui qui donne le plus de satisfaction.

Demandez-le à votre marchand ; n'en acceptez pas d'autres. Si votre fournisseur ne le tient pas, écrivez, en mentionnant "LE PRIX COURANT," à la

SAFETY BARB WIRE CO., 50, rue Colborne, TORONTO, Ont.

Bois de Sciage

EN GROS ET EN DETAIL. Un assortiment des plus variés. A vendre aux plus bas prix du marché.

CHEZ **THIBODEAU & BOURDON** No. 1203 Rue Ste-Catherine. Coin de l'Avenue Papineau MONTREAL

HORMISDAS CONTANT, Contracteur Plâtrier, 475, Rue LaGauchetière, Montreal

LABRECQUE & MERCURE, Entrepreneurs-Menusiers, 37 RUE LEST-ANDRE, MONTREAL Téléphone Bell. 6328.

Granger Freres

LIBRAIRES EN GROS

FOURNITURES D'ECOLLES. CLASSIQUES FRANCAIS, ANGLAIS, LATINS et GRECS

Grands avantages offerts dans les cahiers pour les écoles. Echantillons envoyés sur demande et facturés au prix du mille.

1699, rue Notre-Dame, MONTREAL

Si VOUS AVEZ UNE.....
Maison a Vendre ou a Louer

SI VOUS VOULEZ ACHETER

— ADRESSEZ-VOUS A —

STEPHENS & WARNECKE,

Ils vous donneront les meilleurs résultats
dans le plus court espace de temps.....
Souvenez-vous de l'adresse.....

1778 rue Notre-Dame, - MONTREAL

LESSARD & HARRIS
(Ci-devant de Brodeur & Lessard)
CONTRACTEURS-PLOMBIEURS, COUVREURS
Et Poseurs d'Appareils de Chauffage.
421 1/2 Craig, Montréal. Tel. Bell 2191.

GAGNIER & LEFEBVRE
Successeurs de H. A. MILLER,
PEINTRES de MAISONS, d'ENSEIGNES
et de **RIDEAUX,**
Tapissiers et Décorateurs, Doreurs, Vitriers
Imitateurs, Blanchisseurs, etc.

1996 RUE STE-CATHERINE, MONTREAL

BOIS DE SCIAGE ...

Bureau : 512 Lagachetière
MONTREAL.

D. PARIZEAU
CLOS, Canal Lachine
BASSIN No 3.
Vis-à-vis rue Ottawa.
Tél. Bell No 8308.

T. PREFONTAINE & CIE
Marchands de

BOIS de SCIAGE

BUREAU

Coin des rues NAPOLEON et TRACEY,
STE-CUNEGONDE

CLOS A BOIS :-
Le long du Canal Lachine, des deux côtés,
Tél. Bell 8141. MONTREAL.

J. CRADOCK SIMPSON & CIE

AGENTS D'IMMEUBLES ET DE FINANCES.

OFFRENT EN VENTE. — Résidences de première classe ; bonnes maisons ; propriétés commerciales et magnifiques lots à bâtir.

OFFRENT A LOUER. — Maisons meublées, maisons non-meublées et Magasins.

FONT DES PRETS — Sur bonnes hypothèques à des taux d'intérêt très bas.

ASSURENT — Les risques de tout genre dans les Compagnies de premier ordre.

ADMINISTRENT LES PROPRIETES — Pour les propriétaires ou fidé-commissaires, au mieux de leurs intérêts.

VENTE D'IMMEUBLES A L'ENCAN — Tous les quinze jours, le MERCREDI.

Bâtisse de l'Assurance " Guardian, "

181, RUE ST-JACQUES, MONTREAL.

TELEPHONE 717

FRED. R. ALLEY

Achète, Vend et Échange

— LES —

PROPRIETES

Administration de Successions,
Collection de Loyers,
Placement d'Assurance.

BUREAU PRINCIPAL,

116 Rue ST-JACQUES, Montréal

Téléphone 1251.

Argent à Preter

— AUX —

TAUX LES PLUS BAS

Vente et achat d'Actions,
Obligations et Hypothèques.

CLARENCE J. McCUAIG,

162 St-Jacques, MONTREAL.

Telephone 2137.



Clotures / Balustrades /

Toutes sortes de Tra-
vaux en fer.

Toronto Fence & Ornamental
IRON WORKS

73 Adelaide O., Toronto, Ont.

R. A. MAINWARING
Courtier d'Immeubles

ET PLACEMENTS

— BUREAUX —

147 St. Jacques | 2358 Ste Catherine

MONTREAL

Téléphone Bell 2483

MARCOTTE FRERES
ENCANTEURS

— ET —

Agents d'Immeubles

Avances faites sur consignations.

Emprunts négociés sur hypothèques

No 69 rue St-Jacques,

MONTREAL.

JOHN MORRIS

AGENT D'IMMEUBLES

Assurances Contre le Feu,

Prets sur Hypothèques

126, RUE ST-JACQUES

Téléphone 2290.

MONTREAL

.....PENSEZ A VOTRE AVENIR.....

Achetez DE SUITE AU **BOULEVARD ST-LAMBERT**

Ce boulevard sera l'un des plus beaux de l'univers, ayant une largeur de 114 pieds par 57 arpents de longueur, avec arbres et riches habitations. 32 trains par jour, aller et retour; 5 cts par passage; billets bons sur tous les trains. Beaux Lots de 50 x 115 pieds, \$150, \$25 comptant, Balance \$25 par année. N'OUBLIEZ PAS CEI: Avant deux ans nous aurons un pont pour piétons et voitures, de Montreal au Boulevard St-Lambert. :: :: :: :: ::

A VENDRE PAR

L. F. LAROSE, - - 1627 rue Notre-Dame, - - MONTREAL

Ventes enregistrées de Montréal.

Pendant la semaine terminée le 27 Juillet
1895.

MONTREAL EST

QUARTIER STE-MARIE

Rue Shaw, (coin Ste Catherine). Lots 550 et 551, terrains, le 1er de 50 x 54 et le 2nd de 65 x 54, vacants. The Canadian Pacific Railway Co. à Edouard Chaussé; \$5,048.15 [39308].

Rue Fullum. Lot 1337, terrain vacant, de 43 8 x 87.6. Alfred Pelletier à Téléphore Lescadre; \$550.00 [39311].

QUARTIER ST-JACQUES.

Rue Montcalm, Nos 159 et 161, maison en brique. La moitié sud-est du lot 640, terrain 42.4 x 83. Arthur Gariépy à Joseph B. Galarneau; \$2,050 [39454].

Rue Craig, Nos 223 à 233, maison en brique. Lot 306, terrain 41.3 en front, 30 en arrière x 82.3. Michael Guérin à Jacob Franklin et Rosa Empolski, son épouse; \$10,500 [39468].

QUARTIER ST-LOUIS.

Rue Charlotte, No 15, maison en brique. La moitié sud-est du lot 298, terrain de 41 x 42. James Baxter à Suzan Lindsay, veuve de John McDewitt; prix: hypothèques [39310].

Rue St Denis, Nos 480, 482 et 484, maison en pierre et brique. Lot 900-41-48, terrain de 6080 pieds en superficie. Ferdinand Tremblay à Lydia Power Tees, épouse de W. H. Nolan; \$12,000 [39315].

Rues Craig, Nos 372, 374 et 376, et St Louis, Nos 95, 97 et 99, maisons en bois. Lot 4, terrain irrégulier de 5041 pieds en superficie. Le Shérif de Montréal à John Barry; \$3,700 [39317].

QUARTIER ST-LAURENT

Rue St Alexandre, Nos 63, 65 et 69, maisons en pierre et brique. Le 1 24e indivis du lot 522, terrain 93 x 250.2. Harold Hampson à Robert Hampson; \$833.33 [39463].

MONTREAL OUEST

QUARTIER ST-ANTOINE

Rue de la Montagne, No 368, maison en brique à 3 étages. Lot 1709, terrain 25 x 112 James Russell et autres à Marjorie Ann Robb; \$5,750 [127169].

Rue Stanley, No 284, maison en pierre et brique. Partie de 1759-12 et 13, terrain 23 x 127. Samuel Orson Shorey à David Morrice; \$13,825 [127178].

QUARTIER ST-ANNE

Rue Mullins, No 58, cottage en brique. Droits dans le lot 809-7, terrain 23 x 68 10 d'un côté, 75 10 de l'autre. James S Drummond à Mme veuve John S. Drummond; \$500.00 [127200].

HOCHELAGA

QUARTIER ST-JEAN-BAPTISTE.

Rue Berri, Nos 881 et 883, maison en bois et brique. Lots 15-79, 15-104-79, partie de 15 80 et de 15-104-80, terrain 21 x 80. Olivier Reeves à Maxime Groulx; \$1,500 [57446].

Rue Drolet, Nos 286 à 292, maison en bois et brique. La 1/2 indivise des lots 15-849 et 850, terrains 20 x 72 chacun. Trefflé Berthiaume à Napoléon Sabourin; prix, pour valable considération [57449].

Rue St-Denis, No 966, maison en pierre et brique. Lot 15-582, terrain 25 x 100 Mme Elie Gauthier à Charles Rosconi; \$7,000 [57458].

QUARTIER ST DENIS

Rue St Hubert. Lot 7-807, terrain 25 x 109, vacant. Henry V. Meredith à Elias, Napoléon et Odina Gingras; \$122.63 [57503].

Rue St Hubert. Lots 7-728 à 732, terrains contenant ensemble 125 x 97 d'un côté et 97.8 de l'autre, vacant. Henry V. Meredith à William Davis; \$400 00 [57519].

QUARTIER ST-GABRIEL

Rue Rushbrooke, Nos 98 à 104, maisons en bois et brique. Lots 3311-1, 3310-5, terrain 44.2-en-front, 45 en arrière x 80.6. Warren A. Kneeland à James Kyle; \$4,600 [57459].

Rue Rozel. Partie du lot 3399-A, terrain 25 x 94.6. Nicholas Smith et Thomas Kane à William Murphy; \$354.00 [57300].

QUARTIER HOCHELAGA.

Rue Lafontaine, coin Iberville. Lots 166, 146 et 147, terrains de 22 x 80 chacun, vacants. George Henri L'Abbé à Séraphin Cormier; \$1,204 [57473].

Rue Dezéry, coin Duquette, maison en bois et brique. Lot 54-41, terrain 25 x 100. Louis Jubinville à Eugène Bernier; \$2,100 [57523].

MONTREAL ANNEXE.

Rue Bleury, maison en bois. Lot 13-58, terrain 23 x 83. Charles Denman à Clarence J. McCuaig; \$650 00 [57178].

Rue Mance. La moitié sud est de 12-13-11, terrain 25 x 106, vacant. The Consolidated Loan and Investment Co. à Arthur G. Joyce; \$380.00 [57487].

Rue Bleury, maison en bois, etc. Lot 13-55, terrain 23 x 83. William Matte à Wm James Morris; \$850 [57512].

STE-CUNÉGONDE

Rue St-Antoine, maison en pierre et brique. Lots 386-119 et 120, terrains 25 x 110 chacun. The Montreal Loan & Mortgage Co. à William et Colin Munro; \$950 [57450].

ST-HENRI.

Rue St-Antoine. Lot 385-31, terrain 25 x 100, vacant. Jean-Baptiste Brouillette à Isaïe Lalonde; \$1,525 [57494].

Rue St-Jacques, maisons en brique. Lots 385-120, 121 et 853-7, deux terrains mesurant 25 x 100 chacun. La faillite Wm A. Harper à William Morgan & Sons; \$8,050 [57414].

Rue St Philippe, No 185, maison en bois et brique. Les 1/2 indivis du lot 1873, terrain 40 x 90. Léon Gougeon, père et fils, à Frs Xavier Gougeon; \$1,275 [57517].

WESTMOUNT

Avenue Greene. Lot 384-83, terrain 25 x 82, vacant. Charles W. Lindsay à Edward Lusher; \$1,402 50 [57466].

Avenue Wood. Lots 375-99-2. 375-100-1 et 2, 375-101-1 et 2, 375-102-1 et 2, quatre terrains de 25.9 x 108 chacun, vacants. Révd Jacob Ellegood à Margaret Polson, épouse de Révd John C. Murray; \$9,733.50 [57467].

Avenue Elm, maison en construction. Lots 374-1-52 et 53, terrains 25 x 105 chacun. Le Shérif de Montréal à T. Préfontaine & Cie; \$3,625 [57471].

Nous rappelons à nos abonnés
que le prix de l'abonnement est
strictement payable d'avance.

PERRAULT, MESNARD & VENNE,

Architectes et Ingénieurs Civils

97, RUE ST-JACQUES, (BANQUE DU PEUPLE)
MONTREAL.

Téléphone 696.

Joseph Perrault. Simon Lesago.
PERRAULT & LESAGE

Architectes et Ingénieurs

17, Cote de la Place d'Armes.

Téléphone Bell, 1869.

Spécialité: Evaluation pour Expropriation.

L. R. MONTBRIAND,
ARCHITECTE et MESUREUR
230 - RUE ST. ANDRÉ - 230
MONTREAL.

V. ROY & L. Z. GAUTHIER,
Architectes et Evaluateurs,
162, Rue St-Jacques
BLOC BARRON.
Élèveur. Téléphone 2113.

G. DE G. LANGUEDOC
Ingénieur Civil et Architecte
BUREAU: 180 rue St-Jacques, Montreal.
Téléphone No. 1723 | Chambre 7. 3e Etage.
Chemins de fer, Ponts, Canaux, Constructions
Civiles, etc. Brevets d'invention, Marques
de Commerce, Evaluations.

J. B. RESTIER & FILS,
ARCHITECTES,
Chambre 13 | Bâtisse "Impérial"
107 rue ST-JACQUES, Montréal.
Téléphone 1800.

J. EMILE VANIER,
(Ancien élève de l'École Polytechnique)
INGENIEUR CIVIL et ARPEUTEUR
No. 107 rue ST-JACQUES,
En face du Carré de la Place d'Armes, Montréal.
Se charge de plans de ponts, aqueducs, égouts, de
tracés de chemins de fer et routes, d'arpentages
publiques et particuliers, de demandes de brevets
d'invention, etc. Téléphone No. 1800.

Établi en 1841.

L'AGENCE MERCANTILE
R. G. DUN & Co., Montréal,
La plus ancienne et la plus forte - 150 agences.
Collections faites dans toutes les localités.
A. C. MATTHEWS, Gérant.

DECORATION

d'Eglises, - - -
de Chapelles,
Edifices -
Publics,
Résidences
Privées,
Etc.

FABRICANT
DE
VITRAUX PEINTS
et en Mosaïque.

IMPORTATEUR
DE
TAPISSERIES.
1986, rue Ste-Catherine, Montréal.

D. A. BEAULIEU, ARTISTE-PEINTRE
DECORATEUR.

Revue Immobilière.

Montréal, 1er août, 1895.

Continuation de la tranquillité dans la propriété foncière. Il ne se passe en ce moment rien de bien intéressant sur ce marché, en ce qui concerne la propriété bâtie. Peu de constructions en train, sauf quelques édifices publics et des magasins que l'on construit pour tirer parti de terrains lourdement taxés. Nous croyons que l'élection de M. B. Connaughton, au siège occupé au conseil de ville par feu M. Kennedy, a fait plaisir aux propriétaires d'immeubles. M. Connaughton n'étant pas du bois dont on fait les *boodlers*.

Les terrains à bâtir ont rapporté les prix suivants :

Ville :	LE PIED
Rue Shaw (coin Ste Catherine).....	78 c
Fullum.....	14 1/2 c
Rozel.....	15 c
Lafontaine (Hoch).....	35 c
<i>St-Henri :</i>	
Rue St Antoine.....	61 c
<i>Côte St Antoine :</i>	
Avenue Greene.....	55 c
" Wood.....	88 c

Les prix des terrains restent très fermes comme on le voit ; mais ils sont peu en demande, sauf dans les localités excentriques. En dehors du territoire dont nous nous occupons, il se fait encore des ventes à St Laurent et au Sault au Récollet.

Voici les totaux des prix de vente par quartiers :

Quartier Ste M rie	\$ 5,598.15
" St Jacques	12,550.00
" St Louis.....	15,700.00
" St Laurent.....	833.33
" St Antoine.....	19,575.00
" Ste Anne.....	500.00
" St Jean Baptiste.....	8,500.00
" St Denis.....	522.63
" St Gabriel.....	4,954.00
" Ho-helaga.....	3,304.00
Montréal Annexe.....	1,880.00
Ste Cunégonde.....	950.00
St Henri.....	10,850.00
Westmount.....	14,759.00

Total	\$100,376.11
Semaine précédente.....	127,615.67
Ventes antérieures.....	3,634,847.92
Depuis le 1er janvier 1895.....	\$3,862,839.70

Semaine correspondante. 1894....	\$ 152,057.86
" " 1893.....	146,490.49
" " 1892.....	53,234.17
" " 1891.....	100,841.08
" " 1890.....	202,263.83
" " 1889.....	99,464.95
" " 1888.....	65,665.13

A la même date 1894.....	\$5,328,751.88
" " 1893.....	6,741,153.08
" " 1892.....	9,668,410.50
" " 1891.....	7,751,732.70
" " 1890.....	6,339,660.31
" " 1889.....	5,168,778.85
" " 1888.....	4,643,742.30

Parmi les hypothèques enregistrées la semaine dernière figurent deux garanties collatérales données à la Banque du Peuple, l'une de

\$397,000 et l'autre de \$20,000, toutes deux portent intérêt à 7 p.c. Un prêt de \$60,000 à 5 p.c. a été fait à une corporation religieuse pour la construction d'un hospice à Ste Cunégonde. Dans les prêts ordinaires, on en trouve deux à 5 p.c. pour \$4,000 et \$5,000 respectivement ; six à 5 1/2 p.c. pour \$1,800, \$3,000, \$3,500, \$5,000, \$7,000 et \$8,000. Il y a aussi un prêt à 4 p.c. pour \$1,200, mais c'est une affaire de famille.

Voici les totaux des prêts par catégories de prêteurs :

Cies de prêts.....	\$74,400
Assurances.....	7,500
Autres corporations.....	417,982
Successions.....	19,200
Particuliers.....	64,483
<hr/>	
Semaine précédente.....	\$583,565
Semaines antérieures.....	159,915
<hr/>	
Depuis le 1er janvier 1895.....	\$7,481,134
<hr/>	
Semaine correspondante. 1894....	\$ 94,980
" " 1893.....	178,325
" " 1892.....	66,816
" " 1891.....	115,334
" " 1890.....	100,967
" " 1889.....	55,579
" " 1888.....	47,124
<hr/>	
A la même date 1894.....	\$3,853,746
" " 1893.....	4,789,240
" " 1892.....	3,507,240
" " 1891.....	4,248,543
" " 1890.....	2,977,757
" " 1889.....	2,709,883
" " 1888.....	2,579,030

La Construction

NOTES

M. J. C. A. Ethier, secrétaire-trésorier du village de Ste-Scholastique, demande des soumissions, jusqu'au 12 août prochain, pour la construction d'un marché avec salle publique. Plans et devis au bureau de M. Ethier.

La compagnie ostréicole de Québec, demande des soumissions jusqu'au 6 août prochain, pour la construction d'un quai avec 6 écluses pour barrer le goulet du barachois de Carleton, comté de Bonaventure. Les soumissions devront être adressées à M. F. X. Drouin, 61 rue St. Pierre, Québec. Plans et devis au bureau de M. D. Ouellet, architecte, 117 rue St. Jean, Québec. Chèque de 5 p. c.

La municipalité scolaire du Mile End va faire construire un collège au coin des rues Beaubien et St. Eugène. Ce collège aura 100 pieds de long par 46 de large et 4 étages en hauteur. Il coûtera \$25,000. M. L. R. Montbriant en est l'architecte.

La municipalité de Granby va obtenir l'établissement chez elle de la compagnie de tabac Empire. La compagnie demandait une subvention de \$25,000. Cette subvention a été accordée ; le vote des contribuables l'a sanctionnée par une majorité de 109 voix en nombre et de \$218,240 en valeur. Les travaux de construction vont commencer de suite et l'on espère que la fabrique sera en opération vers le mois de novembre.

On annonce que l'administration du réseau de l'Etat français vient de terminer l'étude d'une voiture à voyageurs dans laquelle toutes les parties ordinairement de cuivre et de fer sont en aluminium, sauf les essieux, les roues et les organes d'attelage.

On ne demande à l'aluminium que 20 p.c. de résistance et toutes les pièces sont calculées sur cette base. L'économie de poids totale est de 1 1/2 tonne environ. Ainsi, pour un train ordinaire, l'économie de traction pourrait dépasser trente tonnes.

Dans presque tous les journaux de commerce, on ne voit guère, en fait d'annonces, que celles des marchands intéressés dans le commerce en faveur duquel le journal est rédigé. Pourquoi en est-il ainsi ? On serait peut-être bien embarrassé de répondre à cette question, car il est évident qu'on pourrait se servir avantageusement en maints quartiers de ces journaux spéciaux.

Ainsi un fabricant d'ameublements de bureaux annoncera régulièrement dans chaque numéro d'un journal destiné aux meublés et il aura confiance que cette annonce le paiera. Il en doit être ainsi, car le journal atteint justement les commerçants auxquels il vend les marchandises de sa fabrication. Cependant, on se sert de pupitres et de bureaux dans chaque magasin et dans chaque office. Pensez-vous que, si ce manufacturier annonçait dans un journal commercial qui atteint les épiciers, les marchands de fer, les magasins généraux, il n'augmenterait pas considérablement ses chances de trouver de nouveaux clients pour sa manufacture. De même s'il annonçait dans les organes spéciaux aux avocats, aux médecins, etc.... Néanmoins, examinez un journal de médecine, y verrez-vous autre chose que des annonces de médicaments et d'instruments ?

Les avocats annoncent parfois, mais vous ne les voyez pas annoncer dans les journaux commerciaux. N'est-ce pas, cependant, chez les commerçants, qu'on rencontre le plus de causes à plaider ? Les transactions commerciales sont celles qui donnent le plus de travail dans nos cours de justice et un avocat qui met son nom continuellement devant les yeux des marchands, n'a-t-il pas quelque chance qu'on vienne le consulter ou lui confier la défense d'intérêts commerciaux en jeu.

Dites-nous donc aussi, si le commerce n'est pas une véritable aubaine pour les imprimeurs ; ils font des catalogues, des affiches, des brochures, des listes de prix, des circulaires, des têtes de lettres, etc., etc. pour les marchands et cependant où voyez-vous leur annonce ? Dans les journaux dévoués aux intérêts des imprimeurs quelquefois, c'est à-dire qu'ils font connaître leurs maisons à leurs concurrents et c'est tout. C'est une annonce qui ne les paie pas. Combien les paierait davantage la publicité qu'ils feraient dans les journaux qui atteignent le marchand de gros et même le détailler, dans toutes les branches de commerce.

Les fabricants, en général, devraient étudier attentivement la question d'annoncer dans les journaux de commerce ; bon nombre d'entre eux sont certains d'y trouver profit, parce que les produits de leur fabrication ont chez les lecteurs de ces journaux un écoulement naturel et certain.