

The copy filmed here has been reproduced thanks to the generosity of:

National Gallery of Canada,
Library

The images appearing here are the best quality possible considering the condition and legibility of the original copy and in keeping with the filming contract specifications.

Original copies in printed paper covers are filmed beginning with the front cover and ending on the last page with a printed or illustrated impression, or the back cover when appropriate. All other original copies are filmed beginning on the first page with a printed or illustrated impression, and ending on the last page with a printed or illustrated impression.

The last recorded frame on each microfiche shall contain the symbol \rightarrow (meaning "CONTINUED"), or the symbol ∇ (meaning "END"), whichever applies.

Maps, plates, charts, etc., may be filmed at different reduction ratios. Those too large to be entirely included in one exposure are filmed beginning in the upper left hand corner, left to right and top to bottom, as many frames as required. The following diagrams illustrate the method:

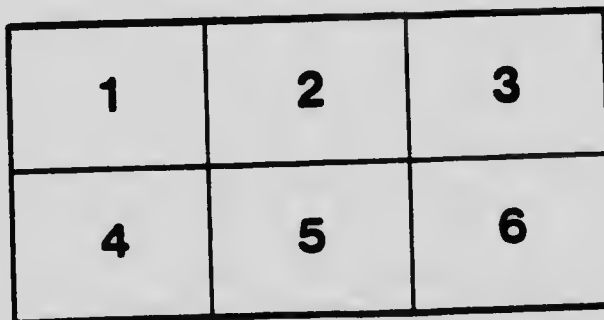
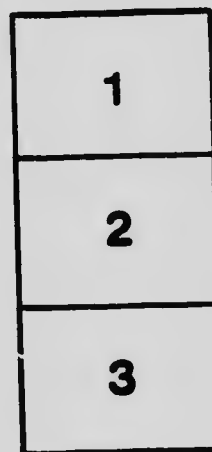

L'exemplaire filmé fut reproduit grâce à la générosité de:

Musée des Beaux-Arts du Canada,
Bibliothèque

Les images suivantes ont été reproduites avec le plus grand soin, compte tenu de la condition et de la netteté de l'exemplaire filmé, et en conformité avec les conditions du contrat de filage.

Les exemplaires originaux dont la couverture en papier est imprimée sont filmés en commençant par le premier plat et en terminant soit par la dernière page qui comporte une empreinte d'impression ou d'illustration, soit par le second plat, selon le cas. Tous les autres exemplaires originaux sont filmés en commençant par la première page qui comporte une empreinte d'impression ou d'illustration et en terminant par la dernière page qui comporte une telle empreinte.

Un des symboles suivants apparaîtra sur la dernière image de chaque microfiche, selon le cas: le symbole \rightarrow signifie "A SUIVRE", le symbole ∇ signifie "FIN".

Les cartes, planches, tableaux, etc., peuvent être filmés à des taux de réduction différents. Lorsque le document est trop grand pour être reproduit en un seul cliché, il est filmé à partir de l'angle supérieur gauche, de gauche à droite, et de haut en bas, en prenant le nombre d'images nécessaire. Les diagrammes suivants illustrent la méthode.

MICROCOPY RESOLUTION TEST CHART

(ANSI and ISO TEST CHART No. 2)

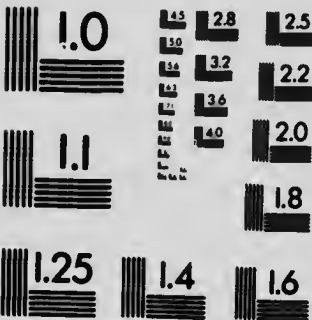

APPLIED IMAGE Inc

1653 Eas. Main Street
Rochester, New York 14609 USA
(716) 482 - 0300 - Phone
(716) 288 - 5989 - Fax

C
N6545
.064
c.3



1er Salon de Peinture
et de Sculpture

24 au 29 Avril 1911

de 2 à 5 p. m.



L'astérisque (*) indique que l'objet exposé est en vente. S'adresser au Gérant du Club
pour tous renseignements.

PEINTURES



No.	Sujet	Nature	Nom de l'Artiste	Remarques
1	Chs. Dion	Huile	Th. Dubé	
2	Lord Strathcona	"	"	
3	Vieille église	"	Eug. Guignon	*
4	Paysage sur la rivière	"	"	*
5	Pommiers en fleurs	"	"	*
9	St-Irénée-les-Bains	Aquarelle	Ivan Jobin	*
10	Matin à Fontainebleau	Huile	Eug. Guignon	*
11	Concher de soleil à Fontainebleau	"	"	*
12	Italiens à la Fontaine	"	Malvina Gariguy	*
13	Jeune Italienne	"	"	*
14	Vase de Marguerites	Fusain	"	*
15	Grand'Mère	Crayon	"	*
16	Méditation	Aquarelle	"	*
17	Le Baieau de Sable	Huile	Fl. Lamarche	*
18	Les Folns	"	"	*
19	La petite rivière St-Eustache	"	"	*
20	Les Bouleaux	Aquarelle	A. S. Brodeur	*
21	Dans le port de Montréal	"	"	*
22	Automne	"	"	*
23	Sous Bois	"	"	*
24	L'église du Gesù	"	"	*
25	Paysage	Huile	J. A. Brosseau	*
26	Vue du Mont-Royal	"	"	*
27	Scène de Campagne	Aquarelle	Michel Girard	*
28	Gladstone	Plume	"	*
29	Tempête	Aquarelle	"	*
30	Réveuse	Huile	"	*
31	Etude	"	"	*
32	Etude	Aquarelle	"	*
33	Glaire de Lune	"	"	*
34	La Tempête	Pastel	J. A. Fortin	*
35	Poésie	Huile	"	*
36	Du Mont-Royal	"	"	*
37	Les Folns	"	"	*
38	Bords de la Saskatchewan	"	"	*
39	L'Automne	"	"	*
40	Un opérateur sous Louis XV	"	J. G. Franchère, A.R.C.A.	*
41	Paysage	"	Ch. Gill	*
42	Les Blés d'Or	"	Vickenden	*
43	Cap Eternité	"	Ch. Gill	*
44	Enfant au Repos	"	Béliveau	*
45	Le Bain	"	Henri Beau	*
46	Mon Chien	"	Ch. Gill	*
47	Grand'Mère	"	Larose	*
48	Rivière du Loup	"	J. G. Franchère, A.R.C.A.	*
49	Les Moyettes	"	Fl. Lamarche	*
50	Rivage Italien	"	J. St-Charles, A.R.C.A.	*
51	Paysage	"	J. Paradis	*
52	Paysage	"	"	*
53	Nature Morte	"	Larose	*
54	Nature Morte	"	"	*
55	Canadian Japanese	"	J. G. Franchère, A.R.C.A.	*

Prêt de M. Gaston Maillet

No.	Sujet	Nature	Nom de l'Artiste	Remarques
63	La Vie au Château	Plume	L. Emond	•
64	Les deux Orphelins	Huile	Hector Vézard	•
65	Le Nourmignac	"	H. Bieland	•
66	Automne près Labelle	Aquarelle	"	•
67	Pont-le-aux-Trembles	"	"	•
68	Vieille Maison St-Camille	"	"	•
69	Paysage d'Automne	"	"	•
70	Restes de l'Hon. Préfontaine	Crayon	N. Savard	•
71	Portrait	Huile	J. A. Nuckle	•
72	Nature Morte	"	"	•
84	Coin de Ferme à Fontainebleau	"	René Bélyeau	•
86	Sous Bois	"	"	•
86	Dans les Champs	"	"	•
87	Petit Pêcheur	"	"	•
88	Dans l'Allée	"	"	•
89	Le Ruisseau	"	"	•
90	Le petit Moulin St-Enstache	"	"	•
91	Effet du Matin (France)	"	"	•
92	Chanteuse des Cours	"	"	•
93	Etude	"	A. Frécault	•
94	Esquisse	Pastel	Jeanne de Grèvecoeur	•
95	Esquisse	"	"	•
96	Belly	"	"	•
97	Portrait	Huile	Ch. Gill	Prêt de "La Patrie"
98	Vieux Four à Chaux	"	A. Laramée	•
99	Paysage Suisse	"	"	•
100	Le Galder d'Images	"	E. Dyonnet, A.R.C.A.	•
101	Les Blés	"	"	•
102	Retour à la Ferme	"	"	•
103	Clair de Lune	"	"	•
104	Rocher Percé	"	"	•
105	Giuseppina	"	"	•
106	Automne	"	"	•
107	Tête de Jeune Fille	"	"	•
108	Portrait d'Henri Julien	"	"	•
111	Les Laurentides	Crayon	A. Guindon	Prêt de M. L. J. Tarte
112	Portrait d'Enfant	Huile	J. St-Charles, A.R.C.A.	"
119	Scène d'Hiver	"	A. D. Rosare	•
120	Matin	"	"	•
121	Paysage d'Été	"	"	•
122	Lac Coulevre	"	"	•
123	Béatrice	"	Rita Mout	•
124	L'Épave	"	"	•
125	A Versailles	"	"	•
126	Avant l'ORAGE	"	"	•
127	Canal d'Écorce	Crayon et Sanguine	Paul Baron	•
128	Portrait d'Enfant	Pastel	"	•
129	Etude	Sanguine	"	•
130	Après Souper	"	"	•
131	Première Enfance	"	"	•
132	Ruines de Vieux Moulin	Aquarelle	Geo. Labour	•
133	Soleil Couchant	"	"	•
134	Marine	Encre de Chine	"	•
135	Four à Chaux	Aquarelle	"	•
136	La Canadienne	Pastel	"	•
137	Étang du Moulin de Varennes	Sépia	"	•
138	Ruisseau Bouchard (Dorval)	"	"	•

No.	Sujet	Nature	Nom de l'Artiste	Remarques
139	La Passerelle	Huile	Raoul Barré	•
140	Rayon de Soleil	"	"	•
141	Hommage de Roses	"	"	•
142	Averse	"	"	•
143	Côtes de Gloucester, Mass.	"	"	•
144	Etude	"	J. O. Franchère, A.R.C.A.	•
145	Lilas	"	"	•
146	St-Irène	Aquarelle	"	•
147	Vieux Four St-Irène	"	"	•
148	Scène d'Hiver	"	"	•
149	Voiles—Effet du matin Panneau décoratif	Huile	Ad. Hébert	•
150	Etude	"	"	•
151	Pochade	"	"	•
152	Etude	"	"	•
153	Pâturage	Sépie	G. Guéry	•
154	Sous-Bos	Huile	J. Paradis	•
155	Rivière du Ghene	"	"	•
156	Mon Domaine	"	"	•
157	A l'Automne	"	"	•
158	Chemin de Campagne	"	"	•
159	Champ d'Avoine	Aquarelle	"	•
160	Vieille Masure	"	"	•
161	Vieux Moulin St-Eustache	"	"	•
162	Le Pont Marie de Mézières	Dessin relevé	"	•
163	Paysage Ste-Agathe	"	"	•
164	Musique	Huile	Geo. Delfosse	•
165	Pendant le Sermon	"	"	•
166	Vieille Eglise Notre-Dame	"	"	•
167	Moulin à Vent	"	"	•
168	Fête Dieu N.-D. de Paris	"	"	•
169	Portrait	"	"	•
170	Portrait	"	"	•
171	Effet de Soleil	"	"	•
172	Fontainebleau	"	"	•
173	Sault aux Récollet	"	"	•
174	Madame Chrysanthème	"	"	•
175	En soufflé	Décoration	"	•
179	La Flanée	Huile	Mlle E. Bervais	•
180	Nature Morte	"	"	•
181	Sur Mer	"	"	•
182	Chaudière	"	"	•
183	Grâne	"	"	•
184	Vue de Suisse	"	"	•
185	Le Baiser de Main	"	"	•
186	Portrait de L. J. Bonnet	"	Ed. Gill	•
194	Soleil couchant	"	M. Faniel	•
195	Mélancolie	"	"	•
196	Mendiant Italienne	"	"	•
197	Tête de Vieux Zouave	"	"	•
198	Portrait	"	A. R. Desquoyroux	•
199	La Moisson	"	El. Lamarche	•
200	Nature Morte	"	H. Richard	•
201	Rivière Châteauguay	"	"	•
202	Nature Morte	"	E. Goufier	•
203	Moments de loisir	Aquarelle	L. J. T. Décarv	•
204	Paysage (Ste-Rose)	"	A. Léger	Prêt G. Gouffe

PEINTURE



No.	Sujet	Nature
1	Chs. Dion	Huile
2	Lord Strathcona	"
3	Vieille église	"
4	Paysage sur la rivière	"
5	Pommiers en fleurs	"
9	St-Irénée-les-Bains	Aquarelle
10	Matin à Fontainebleau	Huile
11	Coucher de soleil à Fontainebleau	"
12	Hallene à la Fontaine	"
13	Jeune Italienne	"
14	Vase de Marguerites	Fusain
15	Grand'Mère	Crayon
16	Méditation	Aquarelle
17	Le Baieau de Sable	Huile
18	Les Foins	"
19	La petite rivière St-Eustache	"
20	Les Bouleaux	Aquarelle
21	Dans le port de Montréal	"
22	Automne	"
23	Sous Bois	"
24	L'église du Gesù	"
25	Paysage	Huile
26	Vue du Mont-Royal	"
27	Scène de Campagne	Aquarelle
28	Gladstone	Plume
29	Tempête	Aquarelle
30	Rêveuse	Huile
31	Etude	"
32	Etude	Aquarelle
33	Clair de Lune	"
34	La Tempête	Pastel
35	Poésie	Huile
36	Int. Mont-Royal	"
37	Les Foins	"
38	Bords de la Saskatchewan	"
39	L'Automne	"
40	Un opérateur sous Louis XV	"
41	Paysage	"
42	Les Blés d'Or	"
43	Cap Eternité	"
44	Enfant au Repos	"
45	Le Bain	"
46	Mon Chien	"
47	Grand'Mère	"
48	Rivière du Loup	"
49	Les Moyettes	"
50	Buveur Italien	"
51	Paysage	"
52	Paysage	"
53	Nature Morte	"
54	Nature Morte	"
55	Canadian Japanese	"

SIGNATURES



Signature	Nom de l'Artiste	Remarques
	Th. Dubé	
	"	
	Eug. Guignon	•
	"	•
	"	•
reille	Ivan Jobin	•
e	Eug. Guignon	•
	"	•
	Malvina Garizny	•
	"	•
in	"	•
on	"	•
reille	"	•
e	Fl. Lamarche	•
	"	•
	"	•
reille	A. S. Brodeur	•
	"	•
	"	•
	"	•
	J. A. Brosseau	•
	"	•
reille	Michel Girard	•
e	"	•
reille	"	•
	"	•
	"	•
reille	"	•
	"	•
	"	•
!	A. Fortin	•
	"	•
	"	•
	"	•
	"	•
	J. C. Franchère, A.R.C.A.	} Prof. de M. Gaston Meillet
	Ch. Gill	
	Vickenden	
	Ch. Gill	
	Béliveau	
	Henri Beau	
	Ch. Gill	
	Larose	
	J. C. Franchère, A.R.C.A.	
	Fl. Lamarche	
	J. St-Charles, A.R.C.A.	
	J. Paradis	
	"	
	Larose	
	"	
	J. C. Franchère, A.R.C.A.	

No.	Sujet	Nature	Nom de l'Artiste	Remarques
205	Châtaigniers	Grayou	J. Paradis	Prêt du Dr F. de Marigny
206	Près San Francisco	Huile	El. Lamarche	
207	Eglise St-Louis de France	"	H. Beau	
208	Scène de Bretagne	"	Maurice Collen	
209	Bocher près St-Pol (Bretagne)	"	Henri Fabien	
210	Ferme de Bretagne	"	Maurice Collen	
211	Faucheur Canadien	"	J. St-Charles	* *
212	Jeune Fille	Pastel	"	
213	Jeune Fille	"	"	
214	Jeune Fille	"	"	
215	Jeune Fille	"	"	
216	Italienne	Huile	"	
217	Nurse	"	"	
218	Un Regard Dehors	"	"	
219	Petit Paysage du Nord	"	"	
220	Petit Paysage du Nord	"	"	
221	Petit Paysage du Nord	"	"	
222	Petit Paysage du Nord	"	"	
223	Petit Paysage du Nord	"	"	
224	Petit Paysage du Nord	"	"	
225	Petit Paysage du Nord	"	"	
226	Petit Paysage du Nord	"	"	
227	Petit Paysage du Nord	"	"	
228	Petit Paysage du Nord	"	"	
229	Petit Paysage du Nord	"	"	
230	Petit Paysage du Nord	"	"	
231	Paysage	"	"	
232	Clair de Lune	"	Juliette Villeneuve	
233	Favori	"	"	
234	Venise	"	"	
235	Marine	"	"	
236	Coucher de Soleil	"	"	
237	Venise	"	"	
238	Type Canadien	Aquarelle	Henri Julien	Prêt du Dr Mignault
239	Type Canadien	"	"	"
240	Portrait	Miniature sur ivoire	"	"
241	Petit Paysage du Nord	Huile	Desquoyroux	*
243	Fleurs	"	J. St-Charles, A.R.C.A. Larose	* *



SCULPTURES

No.	Sujet	Nature	Nom de l'Artiste	Remarques
6	Joliette	Plâtre	J. O. Gratton	.
7	Brebeuf et Lallemand	"	"	*
8	Curé Brossard	"	"	
73	Jeunes Indiens chassant	"	A. Laliberté	M. H. Paris, 1907
74	Paysanne Canadienne	Bronze	"	M. H. Paris, 1905
75	Feuille d'Erable	Plâtre	"	} Envoi de M. Bérubé, secrétaire du Con- seil des Arts et Manufactures.
76	La Gigue	"	"	
77	Le Coupeur de Gerbes	"	"	
78	Paysan Canadien	"	"	
79	Le Violoneux	"	"	
80	Le Baiser	"	"	
81	Buste	"	"	
82	Le Mendiant	Bronze	"	
83	Le Fendeur de Bois	Plâtre	"	
109	La Ceinture Dorée	"	Ph. Hébert	
110	La Comédie	Bronze	A. Laliberté	"
176	Acadiens	"	Ph. Hébert	Chev. de la Légion d'Honneur
177	Le Moyne de Ste-Hélène	Plâtre patiné	Ph. Hébert	
178	Coureur de Bois	Bronze	"	
187	La vie est parsemée de Ronces et d'épines	Plâtre patiné	Ph. Hébert	*
188	Buste de Ph. Hébert	"	"	*
189	Buste d'Eug. Lassalle	Plâtre	"	*
190	David Divriès	"	"	*
191	Etude	"	"	*
192	Le Grain de Beauté	Bronze	"	*
242	Buste	Plâtre	A. Léger	



OBJETS D'ART



No.	Sujet	Nature	Nom de l'Artiste	Remarques
56	Vase Gothique	Cuivre rouge et jaune	Paul Beau	•
57	Vase Boule	Cuivre flammé	"	•
58	Boîte à Cigares	Bronze patiné antique	"	•
58	Cachepot	Bronze pompéen	"	•
60	Cachepot	Style Empire	"	•
61	Eucrier	Cuivre rouge et jaune	"	•
62	Buvard	Cuivre rouge et jaune	"	•
113	Boî à Punch	Porcelaine peinte	Mad. O'R. Taschereau	•
114	Vase	"	"	•
115	Jarre à Biscuits	"	"	•
116	Jardinière	"	"	•
117	Tasse et Soucoupe	"	"	•
118	Pot à Eau	"	"	•
244	Pot à Eau	"	Mlle Maria Beauchamp	
245	3 Soucoupes et Tasses	"	"	
246	6 Petites Assiettes	"	"	
247	4 Assiettes	"	"	



