



**CIHM/ICMH
Microfiche
Series.**

**CIHM/ICMH
Collection de
microfiches.**



Canadian Institute for Historical Microreproductions / Institut canadien de microreproductions historiques



© 1986

Technical and Bibliographic Notes/Notes techniques et bibliographiques

The Institute has attempted to obtain the best original copy available for filming. Features of this copy which may be bibliographically unique, which may alter any of the images in the reproduction, or which may significantly change the usual method of filming, are checked below.

L'Institut a microfilmé le meilleur exemplaire qu'il lui a été possible de se procurer. Les détails de cet exemplaire qui sont peut-être uniques du point de vue bibliographique, qui peuvent modifier une image reproduite, ou qui peuvent exiger une modification dans la méthode normale de filmage sont indiqués ci-dessous.

- | | |
|--|--|
| <input checked="" type="checkbox"/> Coloured covers/
Couverture de couleur | <input type="checkbox"/> Coloured pages/
Pages de couleur |
| <input type="checkbox"/> Covers damaged/
Couverture endommagée | <input checked="" type="checkbox"/> Pages damaged/
Pages endommagées |
| <input type="checkbox"/> Covers restored and/or laminated/
Couverture restaurée et/ou pelliculée | <input type="checkbox"/> Pages restored and/or laminated/
Pages restaurées et/ou pelliculées |
| <input type="checkbox"/> Cover title missing/
Le titre de couverture manque | <input checked="" type="checkbox"/> Pages discoloured, stained or foxed/
Pages décolorées, tachetées ou piquées |
| <input type="checkbox"/> Coloured maps/
Cartes géographiques en couleur | <input type="checkbox"/> Pages detached/
Pages détachées |
| <input type="checkbox"/> Coloured ink (i.e. other than blue or black)/
Encre de couleur (i.e. autre que bleue ou noire) | <input checked="" type="checkbox"/> Showthrough/
Transparence |
| <input type="checkbox"/> Coloured plates and/or illustrations/
Planches et/ou illustrations en couleur | <input type="checkbox"/> Quality of print varies/
Qualité inégale de l'impression |
| <input type="checkbox"/> Bound with other material/
Relié avec d'autres documents | <input type="checkbox"/> Includes supplementary material/
Comprend du matériel supplémentaire |
| <input type="checkbox"/> Tight binding may cause shadows or distortion
along interior margin/
La reliure serrée peut causer de l'ombre ou de la
distorsion le long de la marge intérieure | <input type="checkbox"/> Only edition available/
Seule édition disponible |
| <input type="checkbox"/> Blank leaves added during restoration may
appear within the text. Whenever possible, these
have been omitted from filming/
Il se peut que certaines pages blanches ajoutées
lors d'une restauration apparaissent dans le texte,
mais, lorsque cela était possible, ces pages n'ont
pas été filmées. | <input type="checkbox"/> Pages wholly or partially obscured by errata
slips, tissues, etc., have been refilmed to
ensure the best possible image/
Les pages totalement ou partiellement
obscurcies par un feuillet d'errata, une pelure,
etc., ont été filmées à nouveau de façon à
obtenir la meilleure image possible. |
| <input type="checkbox"/> Additional comments:
Commentaires supplémentaires: | |

This item is filmed at the reduction ratio checked below/
Ce document est filmé au taux de réduction indiqué ci-dessous.

10X	14X	18X	22X	26X	30X
<input type="checkbox"/>	<input type="checkbox"/>	<input type="checkbox"/>	<input checked="" type="checkbox"/>	<input type="checkbox"/>	<input type="checkbox"/>
12X	16X	20X	24X	28X	32X

The copy filmed here has been reproduced thanks to the generosity of:

Seminary of Quebec
Library

The Images appearing here are the best quality possible considering the condition and legibility of the original copy and in keeping with the filming contract specifications.

Original copies in printed paper covers are filmed beginning with the front cover and ending on the last page with a printed or illustrated impression, or the back cover when appropriate. All other original copies are filmed beginning on the first page with a printed or illustrated impression, and ending on the last page with a printed or illustrated impression.

The last recorded frame on each microfiche shall contain the symbol \rightarrow (meaning "CONTINUED"), or the symbol ∇ (meaning "END"), whichever applies.

Maps, plates, charts, etc., may be filmed at different reduction ratios. Those too large to be entirely included in one exposure are filmed beginning in the upper left hand corner, left to right and top to bottom, as many frames as required. The following diagrams illustrate the method:

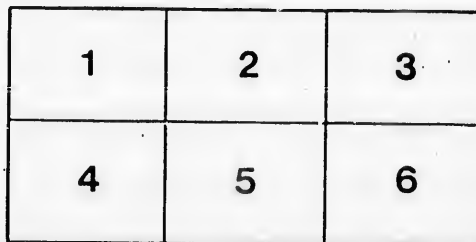

L'exemplaire filmé fut reproduit grâce à la générosité de:

Séminaire de Québec
Bibliothèque

Les Images suivantes ont été reproduites avec le plus grand soin, compte tenu de la condition et de la netteté de l'exemplaire filmé, et en conformité avec les conditions du contrat de filmage.

Les exemplaires originaux dont la couverture en papier est imprimée sont filmés en commençant par le premier plat et en terminant soit par la dernière page qui comporte une empreinte d'impression ou d'illustration, soit par le second plat, selon le cas. Tous les autres exemplaires originaux sont filmés en commençant par la première page qui comporte une empreinte d'impression ou d'illustration et en terminant par la dernière page qui comporte une telle empreinte.

Un des symboles suivants apparaîtra sur la dernière image de chaque microfiche, selon le cas: le symbole \rightarrow signifie "A SUIVRE", le symbole ∇ signifie "FIN".

Les cartes, planches, tableaux, etc., peuvent être filmés à des taux de réduction différents. Lorsque le document est trop grand pour être reproduit en un seul cliché, il est filmé à partir de l'angle supérieur gauche, de gauche à droite, et de haut en bas, en prenant le nombre d'images nécessaire. Les diagrammes suivants illustrent la méthode.

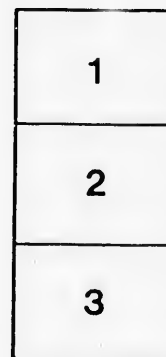

277. Statute Book

Le Séminaire de Québec,
3, rue de l'Université,
Québec 4, QUE.

GOUVERNEMENT
ET
LEGISLATURE
DE LA
PROVINCE DE QUEBEC

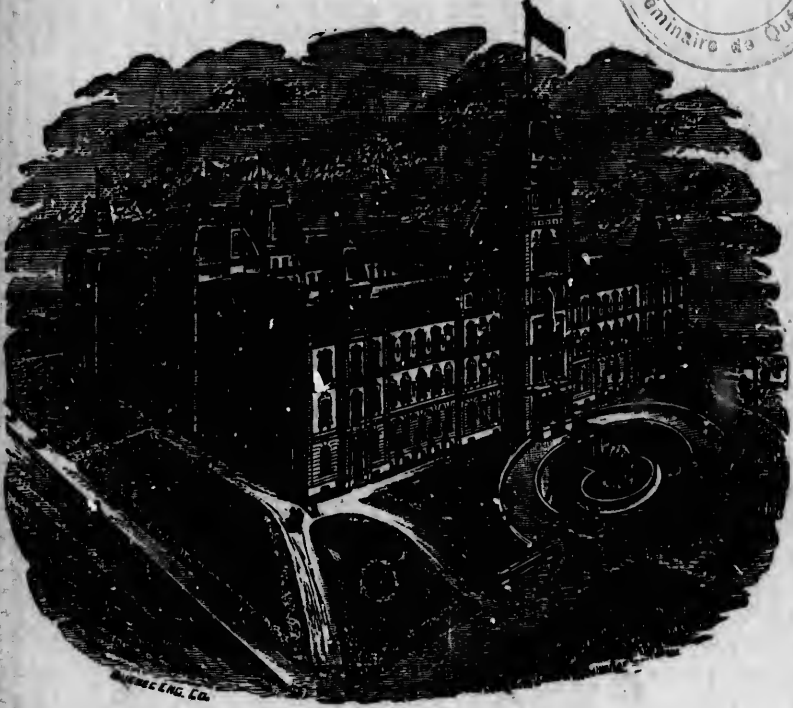

Gouvernement and Legislature
OF THE
PROVINCE OF QUEBEC

1888

No 4117



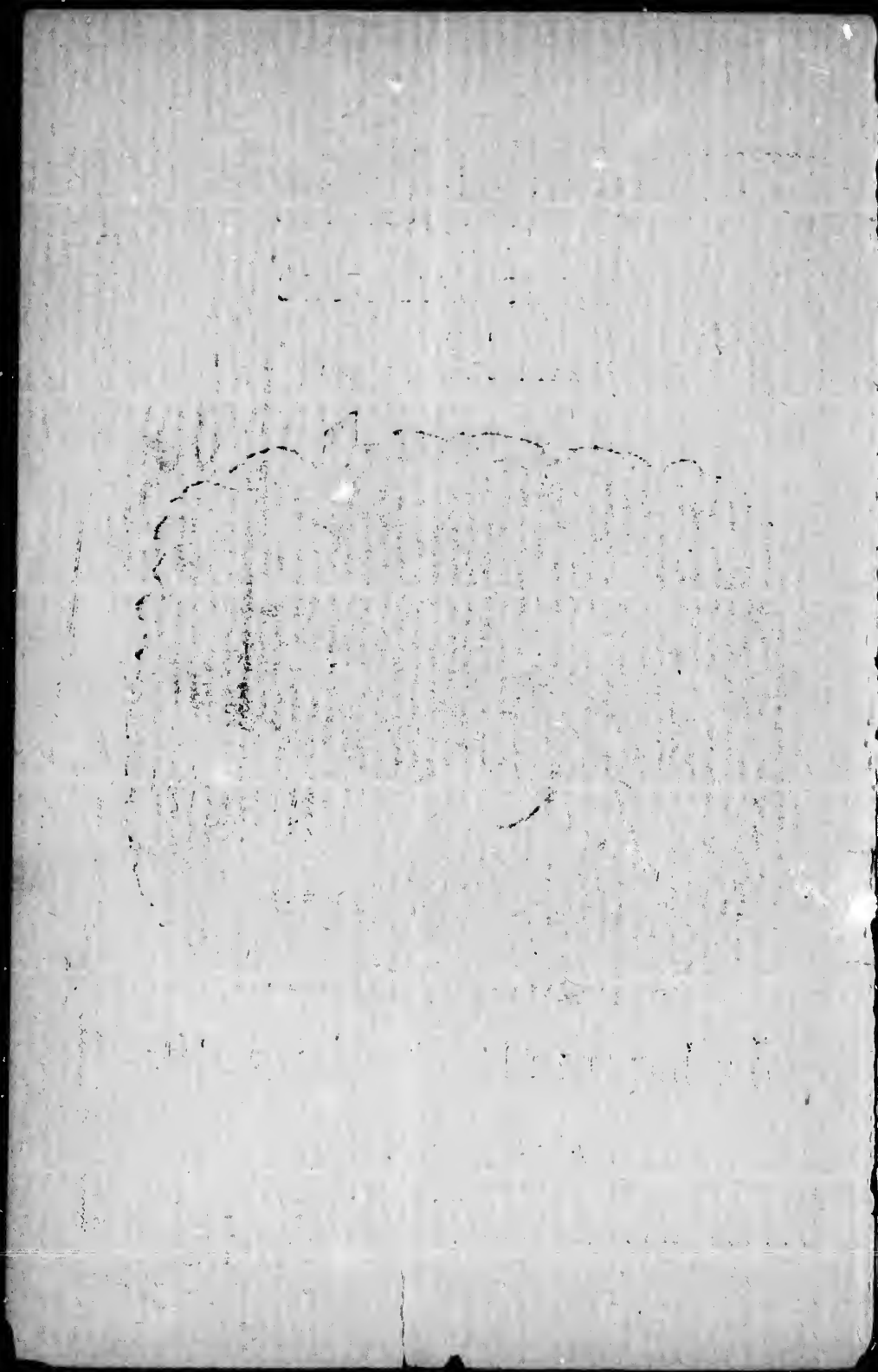

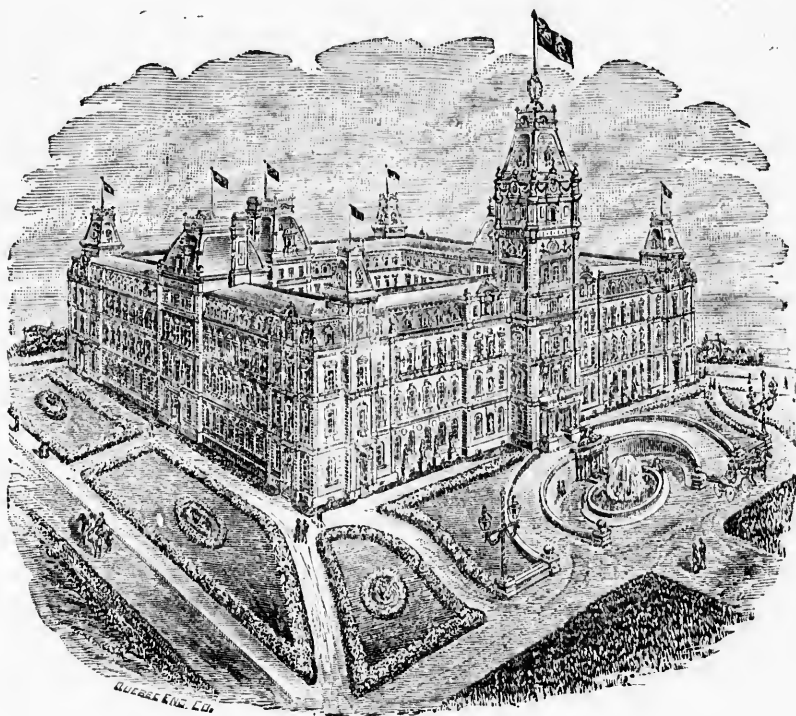

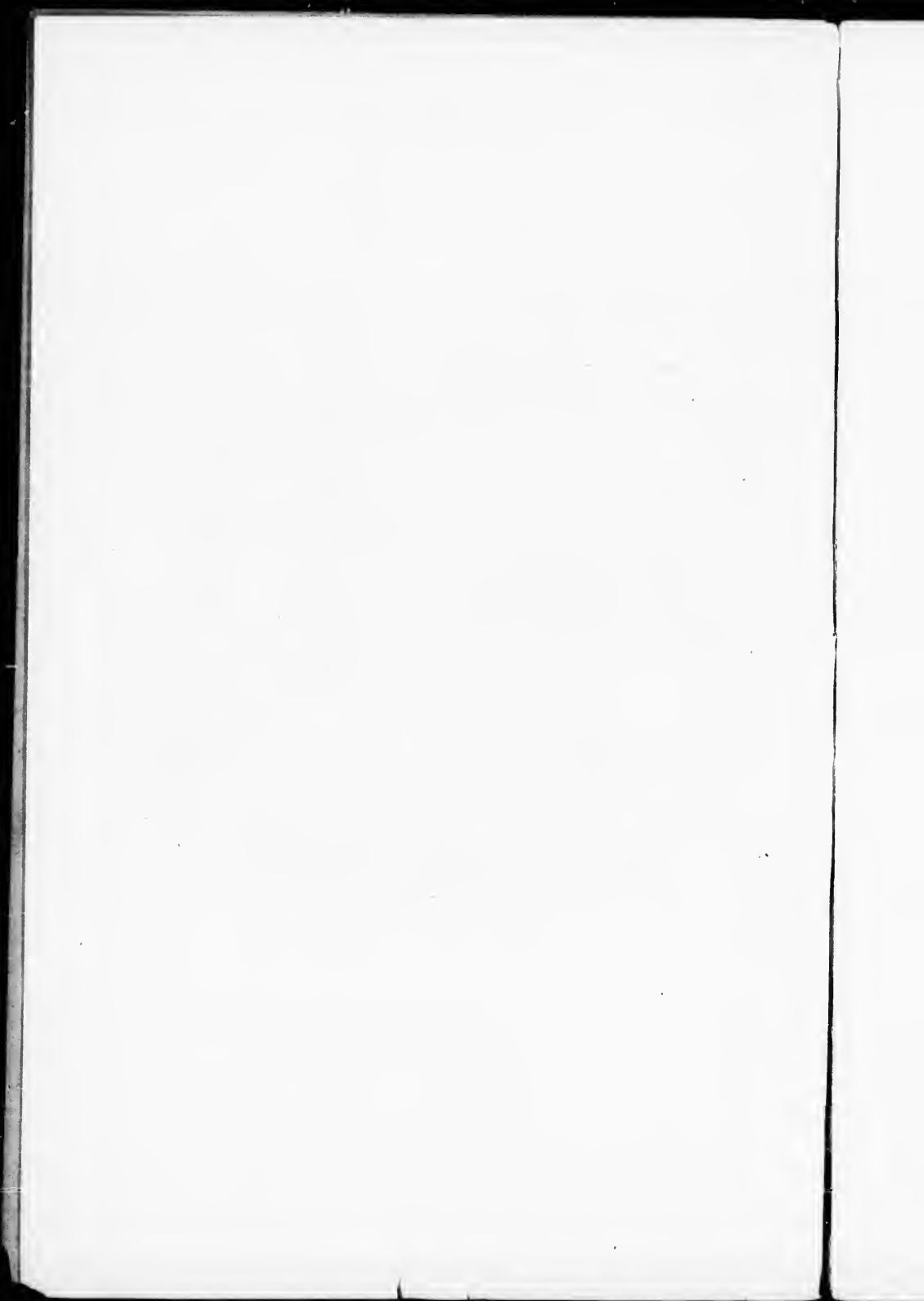

Lieutenant-Gouverneur

DE LA

PROVINCE DE QUEBEC

Honorable Auguste Reul Angers

Capt. H. C. SHEPPARD, Aide-de-Camp

Lieut. F. L. LESSARD, Aide-de-Camp adjoint

J. de L. TACHÉ, Secrétaire Privé

Lieutenant-Governor

OF THE

PROVINCE OF QUEBEC

Honorable Auguste Reul Angers

Capt. H. C. SHEPPARD, Aide de Camp

Lieut. F. L. LESSARD, Extra aide de Camp

J. de L. TACHÉ, Private Secretary

Messenger en Chef - W. T. LANNON - Chief Messenger

PREMIER MINISTRE—PRIME MINISTER

HONORABLE HONORÉ MERCIER

Conseil Exécutif et autres Départements
Executive Council and other Departments

Département du Conseil Exécutif

Department of the Executive Council

Greffier.....	Gustave Grenier.....	Chief Clerk
---------------	----------------------	-------------

Département de l'Agriculture

Department of Agriculture

Commissaire.....	HON. H. MERCIER { Premier-Ministre Prime-Minister	Commissioner
Asst.-Commissaire.....	Révd. A. Labelle, Pire.....	Asst.-Commissioner
Directeur d'Agriculture..	Director of Agriculture
Directeur de Colonisation	Director of Colonization

Département du Procureur-Général

Department of the Attorney General

Procureur-Général.....	HON. ARTHUR TURCOTTE.....	Attorney-General
Assist.-Procureur-Général	J. A. Dely.....	Asst.-Attorney-General
Inspecteur des Bureaux d'Enregistrement.....	Aimé Geoffrion.....	Inspector of Registry Offices.

Département du Trésor

Treasury Department

Trésorier de la Province.	HONORABLE JOSEPH SHEEHY.....	Provincial Treasurer
Asst.-Trésorier.....	Henry T. Machin.....	Asst.-Treasurer
Inspecteur des Compagnies d'assurance.....	George Daveluy.....	Inspector of Insurance Companies

Département de l'Auditeur

Auditor's Department

Auditeur de la Province.	Gaspard Drolet.....	Provincial Auditor
Député-Auditeur.	T. D. Tims.....	Deputy Auditor.

Département des Terres de la Couronne

Department of Crown Lands

Commissaire	HONORABLE GEORGE DUHAMEL.....	Commissioner
Asst. Commissaire.....	Eugène E. Talbot.....	Asst. Commissioner

Département des Travaux Publics

Department of Public Works

Commissaire	HONORABLE PIERRE GARNEAU.....	Commissioner
Asst.-Commissaire.....	Siméon Lesage.....	Asst.-Commissioner
Secrétaire.....	Ernest Gagnon.....	Secretary
Ingénieur et directeur des travaux.....	J.-Bte. Desorme.....	Engineer and Director of works
Comptable.....	P. M. Partridge.....	Accountant
Directeur des chemins de fer.....	Eloiard Moreau.....	Director of railways

Département du Secrétaire de la Province

Department of the Provincial Secretary

Secrétaire de la Province	HON. CHS. A. ERNEST GAGNON.....	Provincial Secretary
Député Régistrare.....	Jean Chrysostôme Langelier.....	Deputy Registrar
Asst.-Secrétaire.....	P. J. Jolicœur.....	Asst.-Secretary
Inspecteurs des bureaux publics, prison et asiles.	J. Im Ayles M. D..... A. L. de Montigny M. D..... L. L. L. Desautiers M. D.....	Inspectors of public of- fices, gaols and asy- lums

Département de l'Instruction Publique

Department of Public Instruction

Surintendant	HON. GÉDÉON OULMET.....	Superintendent
Secrétaire du départe- ment français.....	Paul de Cazes.....	Secretary of the French department
Secrétaire du départe- ment anglais.....	Rev'd E. J. Rextord.....	Secretary of the English department

Département de l'Imprimeur de la Reine

Department of Queen's Printer

Imprimeur de la Reine..	Charles François Langlois.....	Queen's Printer.
Teneur de livres	C. Pigeau.....	Accountant.

**LISTE ALPHABETIQUE DES CONSEILLERS LEGISLATIFS
DE LA PROVINCE DE QUÉBEC**

**ALPHABETICAL LIST OF LEGISLATIVE COUNCILLORS
OF THE PROVINCE OF QUEBEC**

Orateur—Hon. P. Boucher de la Bruère—Speaker

DIVISIONS — DIVISIONS	NOMS — NAMES	ADRESSE PAR LA MALLE — POST-OFFICE ADDRESS
Alma.....	Les Honorables..... Tourville Louis.....	Montréal.
Bedford.....	Wood, Thomas.....	Dunham Flats.
De La Durantaye... De Louandière.....	Garnieu Pierre.....	Québec.
De La Vallière.....	Méthot, François-Xavier Ovide....	St Pierre les Becquets.
De Lorimier.....	Lavolette, Joseph Gaspard.....	Montréal.
De Salaberry.....	Starnes, Henry.....	Montréal.
Golfe.....	Ross, David A.....	Québec.
Grandville.....	Dionne, Elisée.....	Ste Anne de la Pocatière.
Inkerman.....	Bryson, Georges, Junior.....	Maustie'd.
Kénébec.....	Pacaud Edouard.....	Trois-Rivières
LaSalle.....	Lerme, F.-X. Praxède.....	St. Augustin, Portneuf.
Lauzon.....	Pelletier, L. P.....	Québec.
Les Laurentides....	Bresse Guillaume.....	Québec.....
Mille-Isles.....	Champagne J. C.....	St Eustache.
Montmville.....	Boucherville Chs. Boucher, de....	Boucherville.
Repentigny.....	Archambault, Horace.....	Montréal.
Rigaud.....	Prévost, Wnfrid.....	Montréal.
Rougemont.....	LaBrière, Pierre Boucher de.....	St Hyacinthe.
Shawinigan.....	Ross, John Jones.....	Ste Anne de la Pérade.
Samuel.....	Dorion, Joseph Adolphe.....	St Ours.
Stadacona.....	Hearn, John.....	Québec.
Victoria.....	Mackay, Hugh.....	Montreal.
Wellington.....	Gilman, Francis E.....	Montréal.

Noms des employés du Conseil Législatif

Names of the employees of the Legislative Council

GREFFIER.....	G. Boucher de Boucheville.	CLERK.
Gentilhomme Huisnier de la Verge Noire.....	Samuel Staunton Hatt.....	Gentleman Usher of the Black Rod.
Greffier des Bills privés.....	Frs L. Desautiers.....	Clerk of Private Bills.....
Comptable.....	R. Campbell.....	Accountant.....
Greffier des journaux anglais et traducteur.....	R. Campbell.....	Clerk of English Journal and English Translator.
Greffier du journal français et traducteur.....	Napoléon Légendre.....	Clerk of French Journal and Translator.
Sergent d'armes.....	Paul Bouchin.....	Sergeant-at-Arms.
Greffier des comités.....	J. E. Baribeau.....	Clerk of Committees.

1888



LISTE ALPHABÉTIQUE
DES
COLLEGES ELECTORAUX DE LA PROVINCE DE QUEBEC
AVEC LES
NOMS DES DÉPUTÉS ET LEURS RÉSIDENCES .

ALPHABETICAL LIST
OF THE
CONSTITUENCIES OF THE PROVINCE OF QUEBEC
WITH THE
NAMES OF MEMBERS AND THEIR ADDRESSES

Orateur—HONORABLE F. G. MARCHAND—Speaker

COLLÈGES ÉLECTORAUX — CONSTITUENCIES	MEMBRES — MEMBERS	RÉSIDENCES — ADDRESSES
Argenteuil	Owens, William.....	Montebello
Bagot.....	Pilon, Joseph.....	St Ephem d'Upton
Beauce.....	Bauchet, Hon. Jean.....	Québec
Beauharnois.....	Bisson, Elie Hercule.....	Beauharnois
Bellechasse.....	Faucher de St. Maurice, N. H. E.	Québec
Berthier.....	Sylvestre, Louis.....	Isle du Pads
Bonaventure.....	Martin, Dr Henri Josué.....	Carleton
Brome.....	Lynch, Hon. W. W.....	Knowiton
Chambly.....	Rocheleau, Antoine.....	St Hubert
Champlain.....	Trudel, Ferdinand.....	St Stanislas
Charlevoix.....	Morin, Joseph.....	Baie St Paul
Chateauguay.....	Robidoux, J. E.....	Montréal
Chicoutimi et Saguenay..
Compton.....	McIntosh, John (junior).....	Waterville
Deux-Montagnes.....	Beauchamp, Benjamin.....	St Hermas
Dorchester.....	Larochele, Ls. Nap.....	St Anselme
Drummond et Arthabaska	Girouard, Jos. E.....	Drummondville
Gaspé.....	Flynn, Hon. Edmund J.....	Québec
Hochelaga.....	Champagne, Chs. L.....	Montréal
Huntingdon.....	Cameron, Dr A.....	Huntingdon
Iberville.....	Duhamel, Hon. G.....	Montréal
Jacques-Cartier.....	Montréal
Joliette.....	Basinet, Louis.....	St Charles Boromé
Kamouraska.....	Gagnon, Hon. C. A. E.....	Rivière-ouelle
Laprairie.....	Goyette, O.....	St Constant
L'Assomption.....	Forest, Ludger.....	L'Assomption
Laval.....	LeBlanc, P. E.....	Montréal
Lévis.....	Lemieux, F. X.....	Québec
L'Islet.....	Déchène, F. G. Miville.....	Québec
Lotbinière.....	Laliberte, Edouard H.....	Warwick
Maskinongé.....	Legris, Joseph Hormisdas.....	Louiseville
Mégantic.....	Johnson, Andrew Stuart.....	Thetford
Missisquoi.....	Spencer, Elijah E.....	Frelighsburg
Montcalm.....	Taillon, Hon. L. O.....	Montréal
Montmagny.....	Bernatchez, Nazaire.....	St Thomas
Montmorency.....	Desjardins, L. G.....	Lévis

Orateur—HONORABLE F. G. MARCHAND—Speaker

COLLÈGES ÉLECTORAUX — CONSTITUENCIES	MEMBRES — MEMBERS	RÉSIDENCES — ADDRESSES
Montréal-Est.....	David, L. O.....	Montréal
Montréal-Ouest.....	Hall, John Smythe (junior)	Montréal
Montréal-Centre.....	McShane, Hon. James.....	Montréal
Napierville.....	Lafontaine, Eugène.....	Montréal
Nicolet.....		
Ottawa.....	Rochon, A.....	Hull
Pontiac	Poupore, W. J.....	Chichester
Portneuf.....	Tessier, Jules.....	Québec
Québec-centre.....	Rinfret dit Malenin, Dr R. F..	Québec
Québec-ouest.....	Murphy, Owen.....	Québec
Québec-st.....	Shelbyn, Hon. Joseph.....	Québec
Québec (comté)..	Casgrain, Thomas Chase.....	Québec
Richelieu.....	Cardin, Ls. Paul.....	Sorel
Richard et Wolfe..	Picard Jacques.....	Wotton
Rimouski.....	Martin, Ed. O.....	St Octave de Métis
Rivière.....	Lareau, Edmond.....	Montréal
St Hyacinthe.....	Merrier, Hon. Honoré.....	Montréal
St Jean.....	Marchand, Hon. F. G.....	St Jean d'Iberville
St Maurice.....	Duplessis, L. T. N. I.....	Trois-Rivières
St-Effort.....	de Grosbois, T. B.....	Roxton Falls
Sherbrooke.....	Robertson, Hon. J. G.....	Sherbrooke
Soulanges.....	Bombomais, A. G.....	Coteau Landing
Stanstead.....	Baldwin, Ozro.....	Dixville
Témiscouata.....	Deschênes, G. H.....	St Epiphane
Terrebonne.....	Nantel, G. A.....	Montréal
Trois-Rivières.....		Trois-Rivières
Vaudreuil.....	Lapointe, Alfred.....	Ste Justine de Newton
Verchères.....	Lussier, Alexis Ernest Ed.....	Verdunnes
Yamaska.....	Gladu, Victor.....	St François du Lac

Orateur HONORABLE F. G. MARCHAND—Speaker

DÉPUTÉS	COLLÈGES ÉLECTORAUX	RÉSIDENCES
MEMBERS	CONSTITUENCIES	ADDRESSES
Baldwin, Ozro.....	Stanstead.....	D xville
Bisinet, Louis.....	Joliette.....	St Charles Borromée
Beauchamp, Benjamin.....	Deux-Montagnes.....	St Hermas
Bernatchez, Nazaire.....	Montmagny.....	St Thomas
Bisson, Elio-Hercule.....	Beauharnois.....	Beauharnois
Blanchet, Hon. Jean.....	Beauce.....	Québec
Bourbonnais, O. G.....	Soulanges.....	Coteau Landing.
Boyer, Arthur.....	Jacques-Cartier.....	Montréal
Cameron, Dr A.....	Huntingdon.....	Huntingdon
Caroin, Ls. Paul.....	Richelieu.....	Sorel
Casgrain, Thomas Chase.....	Québec (comté).....	Québec
Champagne Charles L.....	Hochelaga.....	Montréal
David, L. O.....	Montréal-Est.....	Montréal
de Grosbois, T. B.....	Shefford.....	Roxton Falls
Décaène, F. G. Miville.....	L'Islet.....	Québec
Deschênes, G. H.....	Témiscouata.....	St Epiphane
Dusjardins, L. G.....	Montmorency.....	Lévis
Duplessis, L. T. N. L.....	Saint-Maurice.....	Trois-Rivières
Duhamel, Hon. George.....	Iberville.....	Montréal
Fancher de St Maurice, N. H. E.....	Bellechasse.....	Québec
Flynn, Hon. Edmund James.....	Gaspé.....	Québec
Forest, Ludger.....	L'Assomption.....	L'Assomption
Gagnon, Honorable C. A. E.....	Kamouraska.....	Rivière-ouel e
Girouard, Joseph E.....	Drummond et Arthabaska.....	Drummondville
Gladu, Victor.....	Yamaska.....	St François du Lac
Goyette, Odilon.....	Laprairie.....	St. Constant
Hall, John Smythe (junior).....	Montréal-centre.....	Montréal
Johanson, Andrew Stuart.....	Mégantic.....	Thetford
Lafontaine, Eugène.....	Napierville.....	Montréal
Latiberté, Edouard H.....	Lotbinière.....	W ick
Lapointe, Alfred.....	Vaudreuil.....	Ste Justine de Newton
Laroau, Edmond.....	Rouville.....	Montréal
Larochelle, Ls. Nap.....	Dorchester.....	St Anselme
LeBlanc, P. E.....	Laval.....	Montréal
Le gris, J. H.....	Maskinonge.....	Louisville
Lemieux, F. X.....	Lévis.....	Québec
Lussier, Alexis Ernest, Ed.....	Verchères.....	Verchères
Lynch, Hon. W. W.....	Brome.....	Knowton

Orateur—HONORABLE F. G. MARCHAND—Speaker

DÉPUTÉS — MEMBERS	COLLÈGES ÉLECTORAUX — CONSTITUENCIES	RÉSIDENCES — ADDRESSES
Marchand, Hon. F. G.	St Jean.....	St Jean d'Iberville
Martin, Ed. O.	Rimonski.....	St Octave de Métis
Martin, Dr Henri, Josué.....	Bonaventure.....	Carleton
McIntosh, John (junior).....	Compton.....	Waterville
McShane, Hon. James.....	Montréal-ouest.....	Montréal
Mercier, Hon. Honoré.....	St Hyacinthe.....	Montréal
Morin, Joseph.....	Charlevoix.....	Bâle St Paul
Murphy, Owen.....	Québec-ouest.....	Québec
Nantel, G. A.....	Terrebonne.....	Montréal
Owens, William.....	Argenteuil.....	Montebello
Picard, Jacques.....	Richmond et Wolfe.....	Wotton
Pilon, Joseph.....	Bigot.....	St Ephrem d'Upton
Poupore, W. J.....	Pontiac.....	Chichester
Rinfret dit Malouin, Dr R. E. ...	Québec-centre.....	Québec
Robertson, Hon. J. G.....	Sherbrooke.....	Sherbrooke
Robidoux, J. E.....	Chateauguay.....	Montréal
Rocheleau, Autoine.....	Chambly.....	St Hubert
Rochon, A.....	Ottawa.....	Hull
Shehyn, Hon. Joseph.....	Québec-Est.....	Québec
Spencer, Elijah Edmond.....	Missisquoi.....	Freightsburg
Sylvestre, Louis.....	Berthier.....	Ile du Pads
Taillon, Hon. L. O.....	Montcalm.....	Québec
Tessier, Jules.....	Portneuf.....	Québec
Trudel, Dr Ferdinand.....	Champain.....	St Stanislas

NOMS DES EMPLOYÉS DE L'ASSEMBLÉE LÉGISLATIVE NAMES OF THE EMPLOYEES OF THE LEGISLATIVE ASSEMBLY

Greffier de P.A.S. Lég.—L. DELORME.—Clerk of the Leg. Ass.		
SERGEANT D'ARMES.....	Dr GEDEON LAROQUE.	SERGEANT-AT-ARMS
Assistant Greffier de l'Assemblée Législative.....	Etienne Simard.....	Assistant Clerk of the Legislative Assembly.
Député Greffier et Greffier du Journal Ang. et des Archives.	Paul E. Smith.....	Deputy Clerk, Clerk of the Eng. Journal and Records.
Assistant Greffier du Journal Anglais.....	Joseph Whyddon....	Assistant Clerk of the English Journal.
COMPTABLE.....	LAURENT SIMONEAU.	ACCOUNTANT.
Greffier du Comité des Bills Privés.....	Edonard Lemoine....	Clerk of the Private Bills Committee.
Assistant Greffier des Bills Privés.....	Chs. Delagrave.....	Assistant Clerk Private Bills.....
Chef des Traducteurs Français...	Léon Ledien.....	Chief French Translator
Assistant Traducteur Français...	Ernest Tremblay.....	Assist. French Translat.
do do do	J. E. Z. Bouchard.....	do do do
Chef des Traducteurs Anglais...	Crawford Lindsay.....	Chief Eng. Translator.
Assistant Traducteur Anglais...	Lawrence Stafford.....	Assist. English Translat.
do do do	Joseph E. Treffly.....	do do do
Greffier des Procès-Verbaux.....	B. Marquette.....	Clerk of Votes and Pro- ceedings.
Assistant do do	G. Villeneuve.....	Assistant do do
Greffier du Journal Français et des Pétitions.....	Louis Fortier.....	Clerk of French Journal and Petitions.
Assistant do do	A. J. Macdonald.....	Assistant do do
Greffier des comités.....	E. Demers.....	Clerk of Committees.
Assistant Greffier des comités...	Es. Philippe Bouchard...	Assistant do do
Greffier des impressions et Records, Papeteries.....	Adjutor E. Demers...}	Clerk of Printing and Records, Stationery.
Maitre de Poste.....	Z. Dnhamel.....	Post Master.
Assistant Maitre de Poste.....	F. X. Gagnon.....	Assistant Post Master.
Chef des Copistes.....	P. P. Daumais.....	Chief Copying Clerk.
MESSAGER EN CHEF.....	OLIVIER ROBITAILLE.	CHIEF MESSENGER..
Messagers.....	A. Pelletier.....	Messengers.
".....	Simon Cagné.....	"
".....	Etienne Gauvreau.....	"
".....	Edward Littlejohn.....	"
".....	George Workman.....	"
".....	André Bouchard.....	"
".....	George DuBois.....	"

Greffier en Chancellerie - L. DELORME - Clerk in Chancery.

BIBLIOTHEQUE — LIBRARY Bibliothécaire - - - L. P. LEMAY - - - Librarian.

Commis.....	Joseph Trudel.....	Clerk.
".....	Joseph Desjardins.....	"

Département du Greffier en Loi—Department of the Law Clerk,

GREFFIER EN LOI.....	C. A. PARISAULT.....	LAW CLERK.
Assistant Greffier en Loi.....	Théophilus Oliver.....	Assistant Law Clerk,
Messenger.....	J. Roy.....	Messenger.

ATIVE
SSEMBLY

eg. Ass.

F-A-T-ARMS
Clerk of the
ve Assembly.
ik. Clerk of
Journal and

Clerk of the
Journal.

ANT.
the Private
ommittee.
Clerk Private

ch Translator
ch Translat.
o do
Translator.
lish Translat.
o do
otes and Pro-

do do
rench Journal
tions.

do do
ommittees.
do do
Printing and
Stationery.

r.
P. st Master.
ing Clerk.
ESSENGER.
s.

Chancery.

brarian.

Law Clerk,

ERK.
Law Clerk,

r.

