

**PAGES  
MANQUANTES**

# Commerce, Finance, Industrie

VOL. XXXV

VENDREDI, 13 FEVRIER 1903

No 7

## LE PRIX COURANT

REVUE HEBDOMADAIRE

Publié par LA COMPAGNIE DE PUBLICATIONS COMMERCIALES (*The Trades Publishing Co.*), au No 25 rue St-Gabriel, Montréal.

Téléphone Bell - Main 2547  
Boîte de Poste - - - 917

### PRIX DE L'ABONNEMENT :

Montréal et Banlieue - \$2.00  
Canada et Etats-Unis - 1.50  
Union Postale - - fra. 15.00

Il n'est pas accepté d'abonnement pour moins qu'une année complète.

L'abonnement est considéré comme renouvelé si le souscripteur ne nous donne pas avis contraire au moins quinze jours avant l'expiration, et cet avis ne peut être donné que par écrit directement à nos bureaux, nos agents n'étant pas autorisés à recevoir tels avis.

Une année commencée est dûe en entier, et il ne sera pas donné suite à un ordre de discontinuer tant que les arrérages ne sont pas payés.

Nous n'accepterons de chèques en paiement d'abonnement, qu'en autant que le montant est fait payable au pair à Montréal.

Tous chèques, mandats, bons de poste, doivent être faits payables à l'ordre de "LE PRIX COURANT."

Nous nous ferons un plaisir de répondre à toutes demandes de renseignements.

Adresser toutes communications simplement comme suit :

Le Prix Courant, Montréal.

## LES MENACES D'UN MONOPOLE

Un consommateur ayant un contrat d'éclairage à l'électricité avec une des compagnies englobées par la Montreal Light, Heat & Power Co., déclare à cette dernière qu'à la date de l'expiration de son contrat, il entend que le service de la lumière électrique dont il a à se plaindre ne lui soit plus continué.

Un des officiers de la compagnie, l'un des plus autorisés à traiter au nom de la Montreal Light & Power Co. répond au consommateur: "Si vous persistez à vouloir que nous ne vous continuions plus le service de la lumière électrique, nous vous couperons également le gaz d'éclairage et de chauffage".

Ce ne sont évidemment que des paroles, destinées sans nul doute à en imposer au consommateur qui, dans la crainte de se voir complètement privé de lumière et même de gaz pour besoins culinaires, consentira à renouveler son contrat pour l'éclairage par l'électricité.

C'est un procédé d'intimidation qui peut réussir, puisque la susdite compagnie l'emploie; cependant il ne réussit pas avec tout le monde et nous mettons la Montreal Light, Heat & Power au défi de mettre ses menaces à exécution, sans qu'il lui en coûte.

La Montreal Light, Heat and Power Co. n'a pas que des droits, elle a aussi ses devoirs envers le public. Qu'elle ne l'oublie pas; nous sommes, pour notre part, très disposés à les lui rappeler; à l'occasion, nous n'y manquerons pas.

Rien ne saurait obliger un résident de Montréal à passer par toutes les prétentions d'une compagnie. Du fait qu'elle a un véritable monopole pour l'éclairage, elle a en même temps l'obligation de fournir cet éclairage; elle ne peut donc sans motif légitime refuser à aucun citoyen le pouvoir éclairant, gaz ou électricité. Il ne lui appartient pas davantage d'obliger le consommateur à user des deux modes d'éclairage, gaz et électricité, en même temps. De même, ce n'est pas à la Montreal Light, Heat and Power Co. d'imposer un mode d'éclairage plutôt qu'un autre au consommateur.

Nous pourrions nous étendre plus lon-

guement sur ce chapitre, mais notre unique but, pour le moment, est de mettre en garde le public contre les tentatives d'intimidation de la Montreal Light, Heat and Power Co.

Au point de vue des affaires, la dite compagnie méconnaîtrait absolument ses intérêts, si elle mettait ses menaces à exécution et donnerait une bien pauvre idée de la façon dont elle gère les intérêts de ses actionnaires.

Un marchand qui refuserait de vendre à son client une pièce de coton et une pièce de flanellette, s'il ne prenait pas en même temps une pièce de mousseline, passerait aux yeux de son client pour un bien piètre commerçant.

Les menaces du haut officier de la Montreal Light, Heat and Power Co. laisseraient, si elles étaient mises à exécution, une impression beaucoup plus pénible encore dans le public.

Aussi répéterons-nous encore aux consommateurs: ne vous en laissez pas imposer par la Montreal Light, Heat and Power Co.

## LA CLEF DU SUCCES

Le commerce—c'est-à-dire les ventes—va à celui qui "sait" l'attirer.

Il y a mille manières d'attirer les acheteurs, mille façons de se faire une clientèle, qui toutes peuvent se résumer à peu près en un mot: "bien traiter le client". L'un plaît par sa politesse; l'autre par son exactitude à remplir ses promesses; un troisième établira sa réputation par la qualité de ses marchandises; un quatrième, par ses bas prix, pourra compter sur la fidélité de sa clientèle, etc... etc...

Il est même des commerçants qui ont toutes les qualités qui plaisent à la clientèle. Polis, prévenants, affables, exacts, patients, ils vendent également bon et à bon marché.

Leurs affaires devraient, semble-t-il, prospérer et se développer sans cesse jusqu'à atteindre les gros chiffres et à leur procurer sinon une fortune, du moins une très belle aisance.

Combien en compte-t-on parmi ces commerçants aux multiples qualités commerciales, qui arrivent à gravir les éche-

Le papier sur lequel est imprimé "Le Prix Courant" est fabriqué par la Canada Paper Co., Montréal.

lons au bout desquels se trouve la très belle aisance dont nous avons parlé?

Bien peu. La raison?

La raison; c'est qu'ils n'ont pour la plupart compté que sur eux-mêmes, sur leurs propres forces et qu'ils ont suivi les sentiers depuis longtemps battus; qu'ils ont fait des économies mal entendues en ne semant pas pour récolter.

Si nous jetons un regard sur le commerce de notre cité, commerce de gros et commerce de détail, nous voyons des maisons aujourd'hui très florissantes, très puissantes qui ont eu, pour un certain nombre au moins, des débuts excessivement modestes. Il en est d'anciennes, comme il en est de récentes. Ce ne sont pas toujours les plus anciennes—disons-le de suite, — qui brillent du plus grand éclat.

Comment certaines de ces maisons ont-elles atteint, beaucoup plus que d'autres, le succès vers lequel toutes tendaient avec, au début, mêmes facilités, mêmes possibilités, mêmes moyens d'y parvenir également.

Uniquement parce que les unes ne se sont pas contentées du travail personnel de chacun des patrons et des employés de l'établissement, elles ont fait travailler pour elles cette force incomparable—la publicité—alors que les autres l'ont dédaignée.

De là toute la différence dans les résultats.

Au Canada on a été plus ou moins réfractaire pendant longtemps à l'usage de la publicité sur une grande échelle. Il a fallu l'exemple de nos entrepreneurs voisins avec leurs résultats merveilleux pour que nos commerçants reconnaissent toute la puissance de l'annonce et de la réclame.

Il est maintenant reconnu que de deux concurrents c'est celui qui se fera connaître lui et ses marchandises à un plus grand nombre de clients—toutes autres conditions étant égales—qui l'emportera sur son confrère.

A ce propos, nous pourrions donner comme exemple les résultats obtenus par bon nombre des gros annonceurs canadiens.

Tout le monde sait notamment la publicité que font les deux compagnies soeurs l'American Tobacco Co. et l'Empire Tobacco Co.: annonces et réclames dans les journaux commerciaux et quotidiens, pancartes, affiches, distribution d'échantillons, concours avec prix pour les meilleurs étalages comportant un certain nombre de leurs produits, distribution de catalogues, etc... etc...

Publicité immense, publicité intelligente. Un département spécial de publicité s'occupe continuellement d'un bout de l'année à l'autre et une année après l'autre de faire connaître les marques et les

et les qualités des produits des deux compagnies. Aussi les noms de Sweet Caporal, Athlete, Old Chum, Meerschaum, Fair Play, etc., etc., sont-ils connus de tous les fumeurs du Canada.

L'Empire Tobacco Co. vient de passer un contrat de \$20,000 avec "La Patrie" pour l'impression d'un catalogue qui n'emploiera pas moins de 100,000 livres de papier de luxe; ce papier—condition essentielle du contrat—devra être de manufacture canadienne.

Nous voyons que l'American Tobacco Co. et l'Empire Tobacco Co. n'ont pas moins de treize pages d'annonce dans le numéro de février de "Liqueurs et Tabacs", de Montréal, et que le Tobacco and Cigar Journal, de Toronto, n'est pas moins bien partagé sous ce rapport.

Pendant la grève des employés des chars urbains l'Empire Tobacco Co. a fait imprimer des pancartes "Nous marchons et nous voulons le tabac à chiquer Fair Play"—que bon nombre de promeneurs forcés portaient à leur coiffure. En même temps elle distribuait gratuitement des échantillons du fameux Fair Play.

Voilà des faits récents, actuels qui doivent faire ouvrir les yeux aux commerçants et aux fabricants qui veulent dominer dans leur genre d'affaires.

Car personne ne peut mettre en doute que l'American Tobacco Co. et l'Empire Tobacco Co., malgré l'excellence de leurs produits n'auraient pu établir une demande aussi colossale pour leurs marques si elles n'avaient eu recours à la publicité, à une très grande publicité.

C'est une leçon de choses.

## LES RAISINS SECS DE MALAGA

(Suite)

L'influence énorme et surchauffante du Sahara, tempérée plus ou moins par la mer Méditerranée, régit le climat, la végétation et la culture de cette vaste région, une des mieux définies du globe. La température moyenne de l'été y est de 20 à 25 degrés; celle de l'hiver, de 6 à 10 degrés. Là, comme dans toutes les contrées situées entre le 36e et le 38e degré de latitude, la Sicile, Alger, Malte, Chrype, le printemps est court; il est arrosé par des pluies en mars, mais rarement en avril ou en mai. L'été commence vers le milieu de ce dernier mois, et les chaleurs croissent rapidement jusqu'au commencement d'août. Elles sont très pénibles, et, dans les villes de l'intérieur, on a souvent observé des températures de 40 à 45 degrés; cependant les nuits, fraîches, laissent une rosée abondante. Vers la fin d'octobre, la température s'abaisse; les vents du sud amènent la pluie, qui devient abondante en novembre. L'hiver est pluvieux, mais doux,

et le thermomètre ne descend que rarement à zéro.

Tel est le pays qui sert de cadre à une des plus curieuses parmi les industries rurales. La viticulture, telle qu'elle s'exerce en d'autres pays, ne peut donner aucune idée de cette production spéciale. Les cultivateurs producteurs de raisins secs sont aussi des vigneron, mais des vigneron se passant de tonneaux, de cave, de cellier, de cuves; des vigneron qui, une fois la grappe cueillie, n'ont pas à redouter les caprices d'un liquide aussi inconstant, aussi délicat, aussi altérable que le vin. Leurs vignes, au lieu de donner naissance à une boisson, fournissent des produits solides et secs, d'une conservation relativement facile et d'un transport suffisamment aisé.

Toutes les variétés de vigne ne seraient pas capables de former la base de cette industrie. Les grappes de pinots, de grenaches, de carignanés, et surtout des aramons, en France, sont trop aqueuses pour pouvoir être réduites en raisins secs après une exposition de quelques jours au soleil. Il faut pour cela des grains pulpeux, dont la peau assez mince puisse permettre l'évaporation rapide de l'eau qu'ils contiennent: et tel est le cas des *pedroximènes*, des *longas*, des *moscates*, des *malvoisies*, etc., qu'on utilise à Malaga. Mais sous le soleil torride, la chair sucrée de ces variétés, placée trop près du sol brûlant, pourrait se dessécher au cours de la végétation, avant la cueillette. Aussi maintient-on les ceps à une hauteur d'environ 15 pouces, de façon que le bras, les rameaux, les pampres et les feuilles constituent un écran protecteur.

On laisse ainsi le raisin mûrir sur pied, avant de procéder à la vendange.

Celle-ci s'opère en plusieurs fois, car les grappes ne sont coupées qu'au fur et à mesure de leur maturité complète. Un des points délicats de la fabrication des raisins secs est précisément de ne récolter exclusivement que les fruits parfaitement sains et complètement mûrs. Une précaution est à prendre, lors de la cueillette; il ne faut jamais saisir les grappes avec les mains, mais les prendre par le pédoncule, afin de ne pas enlever la *pruine* qui recouvre la surface des grains et de conserver à ces derniers tout leur éclat et toute leur fraîcheur. La cueillette se fait avec agilité par des ouvriers armés d'une serpe fort petite et bien aiguisée, assez analogue aux greffoirs. Les grappes sont recueillies sur des claies d'osier, et, avant d'être transportées aux ateliers de séchage, elles subissent un triage sévère; chaque grappe est débarrassée avec soin des grains gâtés ou insuffisamment mûrs. Ce travail délicat, qui exige autant d'habileté que de patience, est ordinairement confié à des femmes.

# TOMATES

Après avoir exécuté intégralement,—en plein,—100% pour 100%,—et avec les premières marques de Tomates Canadiennes d'Ontario, toutes nos nombreuses commandes de Tomates, de la fabrication 1902, et s'élevant dans les 20,000 Caisses, il nous reste en disponibilité un stock de quelques cents caisses des Marques Canadiennes du West les plus estimées, et que nous offrons à

**\$1.50 La Douzaine, F.O.B. Montréal.**

Noix Ecalées de Bo.....rdeaux.....	Caisses de 55 lbs.	25c la livre
FÈVES SÈCHES LIMA Choix, de Californie.....	Sacs de 80 lbs.	4c la livre
Raisins Epépines de Californie 'CARNATION PINK'.	45 pqts de 12 oz.	7½c le paquet
Raisins Loose Muscatels, Trois Couronnes, de Californie.....	Boîtes de 50 lbs.	7½c la livre

## Abricots Evaporés de Choix de Californie :

" VICTOR ".....	Caisses de 50 lbs.	9½c la livre
" RED RIBBON ".....	Caisses de 25 lbs.	10c la livre
" GRIFFIN ROYAL ".....	Caisses de 25 lbs.	10½c la livre

## Pêches Evaporées de Choix de Californie :

" VICTOR ".....	Caisses de 50 lbs.	8½c la livre
" RED RIBBON ".....	Caisses de 25 lbs.	9c la livre
" GRIFFIN ROYAL ".....	Caisses de 25 lbs.	9½c la livre

## Pruneaux Italiens d'Oregon, Evaporés, de Fantaisie, Marque " PHEASANT ":

Boîtes de 25 lbs. 40/50 , 7½c la livre.	50/60.....	7 c la livre
---	------------	--------------

## Pruneaux Français d'Oregon, Evaporés, de Fantaisie, Marque " PHEASANT ":

Boîtes de 50 lbs. 60/70, 6¼c. 90/100, 4½c. 100/120.....	.....	4c la livre
---	-------	-------------

# Hudon, Hébert & Cie.

✻ MONTREAL ✻

Les raisins, convenablement émondés des mauvais grains, sont amenés aux *paseros*, c'est-à-dire aux plates-formes sur lesquelles on effectue le séchage des grappes. Tantôt ces *paseros* sont faits à même le sol, tantôt en maçonnerie. Ces derniers, bien plus employés actuellement, sont aussi bien plus avantageux. Pour établir les *paseros*, on réserve toujours la partie du domaine située en plaine, ou bien les petites collines dont les pentes sont exposées au midi, au sud-est et au sud-ouest.

Dans les *paseros du sol*, le terrain est partagé en planches de 45 à 50 pieds de longueur sur 9 ou 12 pieds de largeur, et dirigées suivant la ligne de pente du sol. Les planches sont séparées les unes des autres par des chemins de 20 à 30 pieds de largeur. Ces aires, qui sont élevées de 10 à 15 pieds au-dessus du niveau du sol, sont parfaitement nivelées et tassées. Dans l'axe de chaque plate-forme ainsi constituée, on dispose de place en place des pieux verticaux, que l'on relie entre eux à l'aide de légères perches horizontales, lesquelles serviront à supporter les bâches imperméables qui couvriront les raisins la nuit. Sur le périmètre des plates-formes, on dispose des fascines qui empêcheront la terre de s'ébouler dans le chemin, et, de place en place, on plante des petits piquets auxquels sera fixée la bâche au moyen de ficelles. Enfin, à l'extrémité de chaque aire, on construit, avec des branchages, des chaumes, etc., une sorte de cloison, dans le but d'isoler complètement les raisins pendant la nuit et d'éviter les courants d'air trop violents. La veille de la récolte, on brûle les plantes spontanées qui ont pu envahir la terre des *paseros*, on râcle, on balaye; bref, on constitue une aire bien aplanie et absolument propre.

Des ouvriers étendent le raisin sur les plates-formes ainsi préparées, grappe à grappe, au fur et à mesure que les vendanges l'apportent sur des claies. Ils ont soin de placer sur le sol le côté des grappes qui est le moins fourni en grains. Les raisins, ainsi disposés, couvrent complètement l'aire; mais on évite toujours qu'ils se recouvrent les uns les autres. L'existence de deux ou plusieurs couches de grappes aurait naturellement comme conséquence l'envahissement de la masse par les moisissures. Quelquefois, au lieu de disposer les raisins à même la terre nue, on les place sur des claies en osier ou en sparterie, voire même sur des plateaux en bois. Dès lors, le soleil se charge de *passeriller* les grains par l'évaporation de leur partie acqueuse et le dessèchement de leur enveloppe.

L'aspect que prend un passero ainsi recouvert de grappes est extrêmement original; la besogne du contre-maître qui surveille la marche de la dessiccation est fort délicate; c'est de lui que dépend le succès de l'opération.

(A suivre)



Mercrèdi, 11 Février 1903.

Il se fait déjà beaucoup de remue-ménage comme préparatifs à l'ouverture de la prochaine saison de navigation. La plupart des vaisseaux, qui ont leurs quartiers d'hiver le long de la rivière Saint-Charles, sont actuellement à subir des travaux de réparations, ce qui donne de l'ouvrage aux charpentiers, aux menuisiers, et aussi beaucoup aux ateliers de mécaniciens. L'on nous dit que ces travaux sont très considérables cette année, et que déjà un grand nombre d'ouvriers y sont employés. D'après les apparences, il y a lieu de croire que le service de cabotage, par goëlettes, bateaux à voiles et à vapeur, s'annonce comme devant être beaucoup plus développé que les années précédentes. Quant à la navigation océanique, des renseignements positifs permettent d'affirmer dès maintenant qu'elle sera exceptionnellement active et agrandira considérablement le commerce de Québec. Il suffit de mentionner qu'une quantité d'effets et marchandises destinés à l'exportation sont déjà emmagasinés dans les entrepôts et n'attendent que les premiers steamers pour être chargés et expédiés à l'étranger, et les arrivages vont maintenant se continuer presque sans interruption. De ce côté, la perspective est des plus encourageante.

Les ouvriers des manufactures paraissent être satisfaits de l'état de choses actuel, car l'ouvrage est abondant et la saison d'affaires paraît devoir être longue autant qu'active. L'on nous signale plusieurs fabriques de chaussures où le travail du soir se fait régulièrement presque tous les jours de la semaine. Il est incontestable qu'à la suite des malentendus entre patrons et employés l'industrie de la chaussure a subi un mouvement de recul inquiétant. La concurrence des autres centres a eu pour résultat de paralyser en partie la production locale. On dit aujourd'hui que c'est un mal pour un bien, car nos manufacturiers ont pris énergiquement les moyens de se créer de nouveaux débouchés en soignant davantage leurs produits. Non seulement le terrain perdu a été reconquis, mais tout indique que le perfectionnement de l'outillage et l'excellence des articles offerts au commerce vont donner un élan nouveau à cette industrie. Déjà, les résultats obtenus sont remarquables, et la poussée en avant ne se ralentira pas.

COTATIONS, 11 FEVRIER 1903.

#### EPICERIES

SUCRES:—Jannes, \$3.25. Ex-ground,

5 1-2c, Powdered, 5 1-2c à 6 1-2c.

MELASSES:—Barbades, pures, tonne, 25c à 26c le gallon; Porto-Rico, 30c à 31c Fajardos, 32c à 35c.

BEURRE:—Frais, 20c à 22 1-2c; Marchand, 16c à 18c; Beurrerie, 22c.

FROMAGE:—12c à 13c.

CONSERVES EN BOITES:—Saumon, par douzaines, \$1.00 à \$1.50; Clover leaf, \$1.50. Homard, \$3.00 à \$3.25; Pois, Blé d'Inde, et Fèves, 90c à \$1.00.

FRUITS SECS:—Valence, 7c; Corinthe, 4 1-2c à 6 1-2c.

TABAC CANADIEN:—En feuilles, xxx 10c; xxxx 50 lbs, 11c à 12c. Walker Wrappers, 17c à 18c; Kentucky, 14c à 15c; White Burleigh, 16c; Connecticut, 15c à 16c.

PLANCHES à LAVER:—Favorites, \$1.70; Waverly, \$2; Imp. Globe, \$2; Water Witch, \$1.50; King, \$2.00; Victor, \$2.10.

BALAIS:—2 cordes, \$1.65 la doz.; 3 cordes, \$2.00 à \$2.35; 4 cordes, 3.00 à \$3.75.

#### FRUITS

ORANGES:—Valence, 714, \$4.50. 420, \$4.00. Californie, 150-216, \$4.25.

CITRONS:—de Messine, 300 de gros-seur, \$3.00 à \$3.50 la boîte.

POMMES d'hiver, \$2.50 à \$3.50.

POIRES:—25c à 30c le panier.

RAISIN:—Malaga, \$6.50 par 50 lbs.

OIGNONS:—Rouges au quart, \$2.00 à \$2.50.

#### FARINES, GRAINS ET PROVISIONS

FARINES:—Forte à boulanger, \$2.00 à \$2.10; 2e, \$1.80 à \$2.00; Roller, \$1.75 à \$1.80; Pat. Ontario, \$1.80 à \$1.85; Manitoba, \$2.15 à \$2.25.

GRAINS—Blé Manitoba, 73c; Avoine, 40c à 42c; Orge, par 48 lbs, 65c à 70c; Orge à drèche, 70c; Blé d'Inde, 64c à 66c; Sarrasin, 70c; Son, 90c Pois, \$1.10.

LARD:—Short Cut, par 200 lbs, \$23.50 à \$24.00; Clear fat, \$26.00 à \$26.50; Clear back, \$27.50 à \$28.00. Saindoux pur, le seau, \$2.75. Composé, \$1.90 à \$2.10; Chaudière, \$2.05. Jambon, 12c à 13c; Bacon, 12c à 13c.

POISSON:—Morue No. 1, \$5.50 à \$6.00; No. 2, \$5.00 à \$5.25; Saumon No. 1, \$17.50 et No. 2, \$16.00.

HUILES:—Loup marin, 37c à 45c; Morue, 30c.

#### PRODUITS DE LA FERME

OEUFS:—Frais mirés, 23c; Frais de la semaine, 35c; chaulés, 19c.

PATATES:—85c à 90c le sac au char.

\*\*\*

L'association des marchands de nouveautés de Québec fait de louables efforts pour se débarrasser des timbres de commerce. Elle a passé, cette semaine, des résolutions demandant aux autorités législatives de prohiber par une loi l'usage de ces timbres. Nous voyons que personne n'ose prendre sur lui la responsabilité de refuser à ses clients la satisfaction de ces petits morceaux de papier, de crainte de perdre des ventes, mais que tout le monde souffre de cet esclavage. Il faut croire que les exigences du public sont bien tyranniques pour que de grands magasins n'osent point s'y soustraire. En général, l'opinion paraît être que les marchands qui ne gardent point de timbres,

**Demandez nos prix pour les marchandises suivantes:**

**NOUS VOUS RESERVONS DES SURPRISES**

**CONSERVES DE LEGUMES**

**Tomates Canadiennes**

**Les Meilleures Marques d'Ontario et Quebec**

**Blé d'Inde, Pois Verts, Fèves Vertes et Jaunes,  
Succotash "Log Cabin & Red Cross."**

**CONSERVES DE FRUITS**

**CANADIENS ET DE CALIFORNIE EN TINS 2, 3 lbs et gallons**

**Ananas, Abricots, Bluets, Cerises, Fraises, Framboises, Groseilles, Mures, Pêches, Poires, Prunes.**

**POISSONS EN TINS**

**Saumon, Homard, Huitres, Shrimps, Maquereau,  
Hareng, Haddies, Sardines  
Canadiennes et Françaises.**

**Laporte, Martin & Cie,**

**Epiciers en Gros, MONTREAL.**

mais qui surveillent leur affaire, ont autant de chances que les autres d'attirer la clientèle. Les magasins Z. Paquet en sont un exemple frappant. Seulement, il faut avouer qu'un trop grand nombre d'acheteurs se laissent bernés par les prétendus avantages qu'ils attendent des timbres, et que les marchands sont justifiables de ne point méconnaître cette prédisposition de la clientèle. Donc, si c'est possible, mieux vaudrait une législation pour faire cesser cet abus qui est, en définitive, une imposition sur le peuple.

\*\*\*

Le commerce en général a peu de tendance à reprendre vigueur. Les tempêtes et la neige abondante de la semaine lui ont fait un tort considérable. L'on a bon espoir, toutefois, que le printemps va être hâtif, et l'on se prépare en conséquence.

L. D.

#### MANUFACTURIERS A OTTAWA

Une délégation importante composée de M. W. W. Converse, M. H. Hay de la Consumers' Cordage Co., de Montréal; Anderson Black de la Richelieu Cordage Co.; P. R. Hall de la Canadian Cordage Co., de Peterboro, Ont., s'est rendue à Ottawa le 11 février afin d'obtenir du Gouvernement Fédéral un droit protectif sur la ficelle d'engrègement. Ces messieurs ont été reçus par l'hon. W. S. Fielding, l'hon. Clifford Sifton et l'hon. Charles Fitzpatrick auxquels ils ont représenté que les manufacturiers étaient en position d'obtenir des îles Philippines le chanvre de Manille à 3/8c. meilleur marché que les manufacturiers du Canada. Les ministres ont promis de donner à cette requête une attention sérieuse.

#### CONSOMMATION DU SUCRE

De la "Revue Universelle":

La consommation intérieure, ralentie par la cherté du sucre, ne suit pas la progression si rapide de la production. Elle oscille par tête d'habitant autour de 11 kilogr. 30 et se chiffre annuellement par 430,000 tonnes dont 350 seulement de sucre indigène.

L'excédent de la production monte de 171,000 tonnes—moyenne annuelle, 1878-1883— à 272,000 tonnes —1890-1895—; d'où déviation de la fabrication vers le marché extérieur; nos exportations s'élevaient et, parties de 100,000 tonnes en 1885, dépassent 300,000 tonnes en 1890. Elles sont dirigées sur les Etats-Unis et plus encore l'Angleterre. Mais l'Allemagne et l'Autriche, dont la production excède de beaucoup la nôtre, nous disputent des débouchés.

Afin de soutenir la concurrence, nos fabricants vendent au prix de revient et se contentent, comme profit, de la prime versée par le Trésor: ainsi, le consommateur français paie pour le consommateur anglais.

#### LE KRACH DU CAVIAR

Un krach à coup sûr inattendu, c'est celui qui vient de se produire à Astrakan parmi les marchands de caviar. Plusieurs grandes maisons ont fait faillite, et leurs passifs valent entre 500,000 et un million de roubles. Telle est l'acuité de la crise que les pêches du Volga, propriété de l'Etat russe, n'ont pu, cette année, trouver d'adjudicataire.

La production du caviar chôme donc complètement et les gourmets, habitués à se régaler de cette petite bouillie noire que sont les œufs d'esturgeon, ne tarderont pas à s'en apercevoir.

#### LE BEURRE ET LE FROMAGE EN ANGLETERRE

Du 26 octobre 1901 au 14 mai 1902, il est arrivé en Angleterre 7,660 tonnes de beurre d'Australie, contre 15,293 tonnes la saison précédente.

La Nouvelle-Zélande a, en outre, expédié 7,307 tonnes. Il est bon d'ajouter que la guerre Sud-Africaine a, de plus, causé des expéditions directes importantes de beurre australien sur cette région, qui le recevait d'Europe, il y a quelques années.

L'amélioration régulière dans la qualité du beurre de provenance australienne, qui s'était manifestée jusqu'à l'année dernière, a subi depuis un recul. On l'attribue à une succession d'années de sécheresse et surtout à l'emploi du séparateur privé. En effet, dans un pays chaud comme l'Australie, un récipient contenant un mélange de crème vieille de deux, trois ou quatre jours, ne peut donner un beurre aussi parfait comme si elle était recueillie dans la même journée; et si ce système continue à être mis en pratique, la qualité du beurre australien cessera bientôt d'occuper sa place parmi les meilleurs importés en Angleterre.

Les envois du Canada sur le Royaume-Uni, qui n'avaient été que de 6,822 tonnes de mai à décembre 1900, et de 46 tonnes de janvier à avril 1901, ont atteint en 1901-1902:

Pour la première période, 10,718;

Pour la deuxième période, 413;

Soit un total de 11,131 tonnes.

Diverses commissions ont été nommées par les autorités gouvernementales en vue de déterminer.

1° La nature et la proportion des préservatifs à employer pour la conservation du beurre;

2° Le degré d'humidité qu'il ne doit pas excéder. Aucune loi n'a encore été votée à ce sujet, mais les recommandations faites par les membres de ces commissions sont:

Pour le beurre et la margarine, l'emploi de l'acide borique ou un mélange d'acide borique et de borax dans une proportion de 1-2 0-0. Il en est de même pour la crème, mais la quantité ne doit pas dépasser 1-4 0-0.

Pour le lait, ni préservatifs, ni colorants ne doivent être employés.

Quant à la proportion d'humidité autorisée, elle est fixée à une limite de 16 0-0 pour le beurre.

Un produit nouveau, imitation de beurre, trouve sa place dans la consommation anglaise; c'est ce qu'on appelle "Milk blended Butter", un beurre saturé de lait. On en a saisi de grandes quantités, sous prétexte de fraude, mais les juges anglais ont décidé que ce mélange ne constituait pas une fraude et que cet aliment était sain. Une maison en écoule déjà près de 60 tonnes par semaine.

Fromages.— On consomme en Angleterre beaucoup de fromage. En dehors de la production locale, qui a été de 138,583 tonnes de 1.015 kilogrammes en 1901, les importations ont été pour cette même année, de 129,342 tonnes.

La France ne fournit que des gruyères (encore la majeure partie est-elle en transit de Suisse), des camemberts, un peu de brie et quelques autres fromages. Ses grands envois s'adressent à la classe supérieure et à la bourgeoisie. La grande masse de la population ne consomme que des fromages à pâte dure, comme les "Cheddar" et les fromages rouges de Hollande.

#### L'EXPORTATION DES RAISINS DE TABLE

Un journal viticole de Budapest, l'"Unгарischer Weinbau", signale la mise en circulation sur les voies ferrées d'Autriche-Hongrie de wagons aménagés spécialement pour le transport des raisins de table. Ce mode de transport des raisins de table. Ce mode de transport aurait l'avantage de soustraire les raisins aux avaries qui résultent de l'entassement des caisses, tonneaux, paniers et récipients divers dans des compartiments étroits et des cahots que subissent les voitures de marchandises sur les chemins de fer.

Les 18 voyageurs de la maison J. Arthur Paquet de Québec sont actuellement sur la route avec les échantillons de gants et mitaines pour la saison prochaine et cette branche d'affaire prend tellement d'extension que cette maison va probablement être obligée cette année d'augmenter considérablement le nombre de ses ouvriers gantiers.

Mais quelque soit l'augmentation des affaires, la capacité de production de cette maison est telle que toutes les commandes reçues seront acceptées et remplies avec la même attention et promptitude que par le passé.

Le Gérant, M. G.-A. Vandry partira probablement pour l'Europe au commencement de mars et visitera les plus grandes manufactures anglaises, françaises, belges et allemandes; nul doute qu'il y puisera beaucoup d'informations utiles dans l'intérêt de la confection de ganterie canadienne.



En achetant des marchandises, le client recherche toujours LA QUALITÉ

" La qualité des produits de

**UPTON**

n'est pas négligé." Si votre stock de Confitures, Gelées et Marmelades porte les étiquettes de la maison bien connue de **UPTON**, votre client en redemandera.

**ROSE & LAFLAMME**

Agents de vente pour l'Est

400 Rue St-Paul, - - MONTREAL



Agent: W. S. SILCOCK,  
P. O. B. 1085, MONTREAL.

Les Confitures, Gelées et Marmelades de Graham

sont bien connues dans tout le Dominion comme les types de la qualité. Quand vous donnerez une commande essayez-les.

Canada Preserving Co  
**HAMILTON**

Une Suggestion pour les Fêtes !

FAITES UN BON ETALAGE

Des Conserves de Viandes et Spécialités de **CLARK**

Et vous serez surpris de la manière dont elles se vendent

**55 Variétés**

Agence Mercantile de Sprague  
DE MONTREAL

Président: Hon. ROBT. MACKAY

Capital: - \$100,000

Nous avons les méthodes les plus approuvées et les plus modernes pour retrouver les débiteurs et collecter les comptes.

Si vous désirez convertir en argent comptant vos vieux comptes arriérés, écrivez-nous.

Références et témoignages fournis sur demande.

BUREAU:

Merchants Bank Chambers, - - - MONTREAL

Pour la Qualité et la Pureté achetez l'Extra Granulé

Et les autres grades de sucres raffinés de la vieille marque de confiance

*Redpath*

Manufacturés par

**The Canada Sugar Refining Co.**

MONTREAL

LIMITED

La Pureté et l'Excellence du

Cacao Hygiénique et Perfection de  
Chocolat Queen's Dessert,  
Royal Navy et Perfection de . . .  
Glaçages de . . .  
Barres de Chocolat à la Creme,  
Gingembre au Chocolat,  
Wafers, etc., et  
le fameux mélange de Café de . . .

**COWAN**

En font les produits les plus populaires pour tous les épiciers.

THE COWAN CO., LIMITED, - - TORONTO

ALFRED TRUDEL, Président.

J. T. TRUDEL, Secrétaire-Trésorier.

F. X. O. TRUDEL, Gérant.

CAPITAL \$50,000

**LA COMPAGNIE DE LAITERIE ST - LAURENT**

Successors de ALFRED TRUDEL & CIE.

**Beurre, Fromage, Boites, Etc.**

Agence Générale des Célèbres Ecrèmeuses "U. S."

Engins. Barattes, Malaxeurs, et tout matériel et toutes Fournitures de Beurreries et Fromageries.

Demandez nos Prix et nos Catalogues

Bureau Principal: ST-PROSPER DE CHAMPLAIN, P. Q.

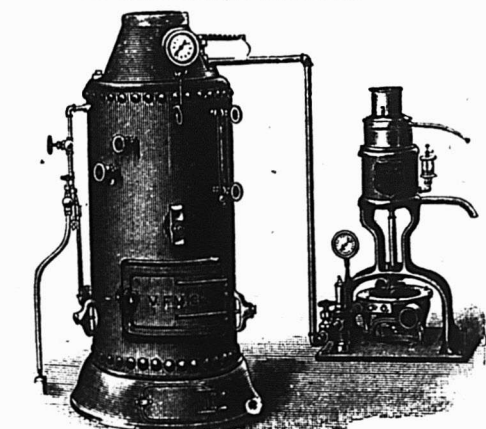

Succursale à Montréal: chez MM. ST-ARNAUD & CLEMENT  
Tel. Main, 3678 10, Place d'Youville

Succursale à Québec: chez MM. EUG. FICHÉ & CIE  
Tel. 1232. 92, rue Dalhousie





# Épiceries, Provisions, Vins et Liqueurs



## LE SYNDICAT DES PAQUETEURS

### Sa mission est terminée

Le syndicat des paqueteurs du Dominion est maintenant une chose du passé. Le syndicat avait été formé dans le but d'acheter le paquetage des récoltes de 1900, 1901 et 1902 avec l'idée d'améliorer la situation des paqueteurs qu'une intense production rendait précaire. Le syndicat organisé par les principales compagnies de paqueteurs notamment d'Aylmer, Simcoe et Delhi a acheté et contrôlé le paquetage entier des années 1901 et 1902 et avait débuté avec une partie de la production de 1900.

Lors de son organisation il avait été entendu que le paquetage des tomates, du blé-d'Inde, des pois et des fèves devrait être réduit pendant un an ou deux, de manière à remettre solidement sur leurs pieds les paqueteurs qu'une surproduction et d'autres causes avaient quelque peu démoralisés.

Mais le syndicat a si bien mené ses opérations que non seulement il n'a pas réduit la production mais qu'il a vendu les récoltes des saisons ci-dessus tant au dehors qu'à l'intérieur avec un tel succès qu'il a réalisé de forts beaux profits.

Quand le syndicat fut formé il avait été compris que le but n'était pas tant de faire de l'argent que d'améliorer la situation commerciale. Maintenant que tout est de nouveau dans l'ordre le syndicat s'est dissous, sa mission étant remplie.

## REVUE GÉNÉRALE

### COMMERCE

Montréal, 12 février 1903.

La situation commerciale du commerce de détail à cette époque de l'année est celle de la morte-saison; c'est-à-dire que les affaires sont plus ou moins languissantes. Cette semaine, elles l'ont été plus que de coutume; la grève des employés des chars urpains a certainement nuï aux ventes et, depuis, le dégel qui nous vaut des rues et des trottoirs presque impraticables est loin d'inviter la clientèle à courir les magasins.

Dans le commerce de gros, les commandes pour livraisons au printemps s'accroissent chaque jour davantage; les ordres

pour livraisons immédiates sont également nombreux et une indication aussi que les ventes à la campagne ont été excellentes depuis l'automne, puisqu'il faut regarnir les stocks épuisés.

### FINANCES

Les prêts à demande s'obtiennent avec un peu plus de facilité et à un taux d'intérêt en baisse de 1-2 pour cent soit à 5-1-2 pour cent. L'argent se fait plus abondant, les remboursements des avances dans les banques permettent aux nouveaux emprunteurs d'obtenir de meilleures conditions, les avances à 3 mois se font au taux de 5 pour cent contre bonnes et solides garanties.

La Bourse a paru mardi reprendre son allure des beaux jours; activité et forte tendance à la hausse. Ce n'a été qu'un feu de paille; l'avance n'a pas été maintenue; le C. P. R. qui venait de publier son rapport semestriel montrant un surplus de \$3,200,000 tenait la tête. L'après-midi la cote descendait pour continuer le lendemain.

Comme résultat de la semaine le C. P. R., le Montreal Cotton et l'action préférentielle des moulins Ogilvie sont sans changement à nos cotes.

Dans les gains nous trouvons: Twin City. 11-8 point; Montreal Street, 2; Richelleu & Ontario, 3-8; Dominion Coal, act. préf. 1-4; Dominion Steel act. préf. 1-4; Nova Scotia Steel, act. anc. 3-1-4; act. nouv., 10; N. W. Land, 5-3-4 et Marconi 5.

Dans les pertes: Toledo Ry, 1-4; Detroit Ry, 1-8; Dominion Coal, act. ord., 1-1-4; Dominion Cotton 2; Dominion Steel act. ord., 1-1-2; bons, 1-8; Montreal Power 2-1-4; Commercial Cable, 3 et Belle Telephone, 5.

Les cotes ci-dessous sont celles de la dernière vente:

C. P. R.....	137½
Twin City.....	120½
Duluth (comm.).....	19
“ (pref.).....	35½
Montreal Str.....	275
“ “ (bons).....	105½
Toronto “.....	116
“ “ (nouv.).....	115½
St John “.....	120
Toledo Ry.....	35
Detroit United Ry.....	89½
Halifax Tr. (actions).....	105½
“ (bons).....	108

Hamilton Elect. Ry (pref.).....	90½
Winnipeg St.....	140½
Rich. & Ontario.....	102½
Dominion Coal.....	128½
“ “ (pref.).....	116½
“ “ (bons).....	110
Inter. Coal.....	75
“ “ (pref.).....	90
“ “ (bons).....	94
Merchants Cotton.....	70
Montmorency Cotton.....	100
“ “ (bons).....	100
Dom. Cotton.....	50½
Montreal Cotton.....	130
Col. Cotton (actions).....	50
“ “ (bons).....	99
Dom. Steel (pref.).....	95
“ (ord.).....	53½
“ (bons).....	87½
Nova Scotia Steel.....	111½
“ “ (nouv.).....	110
“ “ (pref.).....	138
“ “ (bons).....	110
Montreal Power.....	88½
Can. Gen. Electric.....	220½
Commercial Cable.....	167
“ “ (bons rég.).....	97½
“ “ rights.....	7½
Montreal Telegraph.....	159
Bell Telephone.....	160
“ “ (nouv.).....	160
Canadian Rubber.....	80
Laurentide Pulp.....	95
“ “ (bons).....	105
Lake Superior.....	8
B. C. Packers' Assn.....	98½
Ogilvie F. M. Co (pref.).....	136
“ “ (bons).....	118
Loan & Mortgage.....	135
Diamond Glass.....	140
N. W. Land.....	256
“ “ (pref.).....	99
Lake of the Woods.....	170
West India Electric.....	62
Windsor Hotel.....	80
Marconi.....	115

## REVUE DES MARCHÉS

### ÉPICERIES

La situation du commerce de gros de l'épicerie est toujours satisfaisante. La demande régulière est augmentée des commandes pour les besoins du commerce du Carême.

Les paiements sont satisfaisants.

### Sucres

Il n'y a pas de changement dans la liste des prix des sucres raffinés bien que les sucres bruts aient fortement avancé. La demande locale est toujours forte.

### Mélasses

La demande pour les mélasses est toujours très forte à des prix soutenus.

# LE SEL DE TABLE WINDSOR

## N'A PAS SON RIVAL

### TOUS LES EPICIERS.

**M. A. CARDINAL**

145, Place Youville, Montréal, Qué.

**Beurre, Fromage, Œufs, Volailles,  
Grains, Viandes et Légumes**

Achetés ou reçus en consignation.

Retours faits promptement. ; Avances libérales sur consignations.

Correspondance sollicitée.

Tél. Bell Main-2861.

C'est une marchandise honnête et juste l'article pour créer ou étendre un courant d'affaires.



Voir les cotations dans nos prix courants.

Les meilleurs épiciers se font un devoir d'en tenir toujours en stock.



## COLD STORAGE

Circulation d'air froid et sec, Ventilation parfaite, Température appropriée à la nature des produits à conserver.

Conservation, d'après les méthodes scientifiques les plus approuvées, de

**Beurre, Fromage, Œufs, Fruits.**

Coin des rues des Sœurs Grises et William, Montréal.

O. M. GOULD, GÉRANT

*La critique est facile, mais il est très difficile d'exceller, enfin, il est absolument impossible de trouver un thé comparable au thé*  
**Blue Ribbon**

## R. WILSON SMITH

Courtier en Débentures

Débentures Municipales, des Gouvernements et des Chemins de Fer achetées et vendues. Débentures de premier ordre pour placements de fonds en fidéi-dépôts, toujours en mains.

**BATISSE STANDARD LIFE,**

151 rue Saint-Jacques, - Montréal.

## Le SIROP D'ANIS GAUVIN

N'a pas d'égal pour toutes les maladies de l'enfance. Les marchands peuvent le recommander sans crainte à leurs clients. En vente chez tous les marchands de gros.

DEPOT GÉNÉRAL:

**J. A. E. GAUVIN,**  
1288 rue Ste-Catherine, Montreal.

## HARDOUIN LIONAIS

D.C.D., L.C.D.,

CHIRURGIEN DENTISTE,

Gradué du " Philadelphia Dental College  
Licence du Collège Dentaire de la P. de Q.

2359 RUE STE-CATHERINE

MONTREAL

Tél. de Bureau: Up 2498.

Résidence, 870 E.

## ALLUMETTES

Nos prix sont bas,

Nos allumettes sont bonnes,

Elles sont garanties.

Essayez-les.

The Walkerville Match Co., Limited

## C. A. MORIN

REPRÉSENTANT

Batisse Impériale, Montréal

## J. W. HILL

Propriétaire d'entrepôts

Entrepot, Réfrigérateur public pour effets périssables en douane ou libres

ENTREPOT No 73

Magasin: Coin William et Queen,

Bureau: 48 rue William. MONTREAL

D'après les dernières nouvelles de la Barbade les mélasses y ont avancé de 2c par livre.

### Riz

Il y a un changement ou plutôt un réajustement dans l'échelle des prix du riz. On vend comme suit:

B. 10 sacs et plus: en sacs et demi-sacs \$3.05, en quarts de sacs \$3.25; en poches et demi-poches \$3.15.

B. 1 à 9 sacs: en sacs et demi-sacs \$3.15; en poches et demi-poche \$3.25.

### Thés

Dans leur lettre circulaire datée de Colombo le 6 janvier 1903 MM. Dodwell & Co. Ltd. avisent que les thés de Ceylon de qualité moyenne et ordinaire ont été vendus de 1c à 2c plus chers aux dernières ventes à l'encan.

### Houblon pressé

Le prix du houblon pressé a avancé dernièrement d'une façon marquée. Les derniers cours sont maintenant de 25c à 26c la lb. L'avance est considérable surtout si l'on tient compte du fait que ces mêmes houblons se vendaient à raison de 15c à 16c la lb l'année dernière, à même époque.

### Gélatine Cox

La gélatine de la marque Cox se vend maintenant à prix ouverts, l'entente relative à la vente de cet article ayant pris fin.

### Epps Cocoa

L'entente relative à la vente du cocoa Epps étant rompue, le commerce de détail est maintenant à même de s'en procurer à des prix faciles.

### Sardines à l'huile

La demande pour les sardines importées n'est pas aussi forte que les années précédentes. L'augmentation de \$1.00 à \$1.50 par caisse qui a eu lieu cette année est cause de cette diminution dans la demande.

### Homards en conserves

La vente des homards en conserve laisse à désirer depuis quelque temps. Cette conserve qui était autrefois un article de consommation courante a vu sa vente diminuer considérablement depuis que les prix en sont très élevés.

### Saumons en conserves

La vente des saumons en conserve est très active; on ne fait aucune concession sur les prix établis lors de l'arrivée du dernier empaquetage.

### Poissons salés

La demande pour les poissons salés est excellente. Les stocks de morue diminuent considérablement. Il serait prudent de ne pas négliger cette ligne et n'attendre pas jusqu'au dernier instant à passer les ordres car, si une avance de prix ne survient pas, il y aura certainement rareté de cette marchandise.

### Lard américain

Il y a eu cette semaine plusieurs mou-

vements dans des sens divers sur le marché des lards américains. Les derniers cours sont comme suit:

Lards Swift \$24.75 le quart. Lards Franklin \$23.00.

### Jambons

Le prix des gros jambons a été avancé de 1-2c par lb à 12 1-2c.

### Tabacs à chiquer

Par suite d'une avance dans les prix de la matière première, l'Empire Tobacco Co. a avancé de 3c par lb le prix de ses tabacs à chiquer.

### Huile de foie de morue

L'huile de foie de morue de Terre-Neuve avance toujours; les producteurs refusent d'en livrer au-dessous de \$2.00 le gallon.

## GRAINS ET FARINES

### Marchés étrangers

Les derniers avis télégraphiques cotent comme suit les marchés d'Europe:

#### Londres:—

Blé en transit: soutenu.

Maïs: ferme.

Chargement blé Californie:

Standard No 1... .. 32 s 3 d

Blé de Walla Walla... .. 30 s 9 d

Blé La Plata... .. 30 s 6 d

#### Liverpool:—

Blé disponible: ferme.

Maïs disponible: soutenu.

Blé de Californie:

Standard No 1... .. 7 s 0 d

Blé du printemps No 1... 6 s 8½d

Blé d'hiver rouge No 2

6 s 1 d à 6 s 4 d

Futurs: blé soutenu.

Mars... .. 6 s 4 d

Mal... .. 6 s 3¼d

Futurs Maïs: tranquille.

Mars... .. 4 s 5¼d

Mal... .. 4 s 3¼d

#### Anvers:—

Blé disponible: tranquille.

Blé roux d'hiver No 2... .. 16 1-2c

#### Paris:—

Blé: tranquille.

Février... .. 24.10

Mai-août... .. 23.40

### Marchés canadiens

Nous extrayons du "Commercial" de Winnipeg du 7 février 1903, le rapport suivant:

Le marché des blés du Manitoba a été des plus tranquilles cette semaine néanmoins à la clôture les prix étaient très fermes.

No 1 dur... .. 74 1-2c

No 2 dur... .. 00 c

No 3 dur... .. 00 c

No 1 du Nord... .. 72 1-2c

No 2 du Nord... .. 71 1-4c

No 3 du Nord... .. 69 1-4c

en entrepôt Fort William ou Port Arthur ou disponible.

### Marchés américains

Pas de marché aujourd'hui aux Etats-Unis par suite de la célébration de l'anniversaire de Lincoln.

Hier le blé a décliné à Chicago de 1c; le blé d'inde était plus aisé et l'avoine soutenue.

Le marché a fermé comme suit:

	Mai	Juillet
Blé .. . . .	78 1-4	74 1-4
Blé-d'Inde. . .	45 3-8	43 1-2
Avoine. . . . .	37 1-2	33 3-4

### Marché de Montréal

L'avoine blanche no. 2 est cotée en magasin à 37 1-2c ferme. Les cotes des autres grains sont encore nominales faute de transactions.

Les farines sont en bonne demande, nous maintenons nos cotes précédentes; les prix sont tenus très fermes.

La demande pour le son et le gru est exceptionnellement forte pour la saison; les prix sont également bien tenus.

La demande est plutôt lente pour les farines d'avoine; les farines de qualité supérieure valent de \$4.00 à \$4.20 en barils et de \$1.90 à \$2.00 en sacs.

### FROMAGE

#### Marché de Montréal

Un lot de fromage pour l'exportation a été payé 13 1-4c d'aucuns disent 13 3-8c. Le peu de fromage qui reste sur place et qui sera bien sûrement exporté avant que commence la saison nouvelle de fabrication ne partira certainement pas des mains des détenteurs à moins de 13c.

On vend à la meule aux épiciers, le fromage fort de 13 1-2c à 14c et le fromage doux 13 1-2c.

### BEURRE

#### Marché de Montréal

Le marché aux beurres est à peu près stationnaire pour les prix; la demande est satisfaisante et devra s'accroître avec le carême. Nous cotons dans les crémèries: beurre d'automne, choix, 22c; beurre d'hiver, choix, 21c; qualités secondaires, de 18c à 20c; beurres de ferme: choix, de 18 à 19c et qualités moyennes de 16c à 17c; beurres en rouleaux de 18 à 19c.

### OEUFs

#### Marché de Montréal

Les oeufs sont en baisse par suite de la grande quantité d'oeufs chaulés, ou conservés en glacières. Les oeufs ont été tout l'été tenus à des prix très hauts et il a été souvent difficile de s'en procurer; les paqueteurs accaparant tout ce qu'ils pouvaient acheter même à des prix élevés. Avec les temps doux qui commencent déjà ils cherchent à se débarrasser de leurs gros stocks; il en est qui font des pertes sérieuses.

Nous cotons en lots de détail à la caisse: oeufs strictement frais de 24 à 25c; oeufs choisis d'automne 19c; oeufs no. 1 mirés; oeufs chaulés et oeufs de glacières 13c.

### LEGUMES

On paie les pommes de terre au char 98c par 90 lbs et on les vend au détail, à \$1.10. On cote:

Asperges, \$12 la doz. de paquets.

Betteraves, 20 à 25c le panier.



**A. RACINE & CIE**  
 IMPORTATEURS ET  
 — EN —  
**Marchandises Sèches**  
 Générales  
 DE TOUTES SORTES.  
 —  
 340 et 342 Rue St-Paul  
 — ET —  
 170 et 101 rue des Commissaires  
**MONTREAL.**

**REPARATIONS AU MATERIEL** DE **BEURERIES**  
**FROMAGERIES**

**PRIX MODÉRÉS** ENGINs, CENTRIFUGES, BOUILLOIRES. **OUVRAGE GARANTI.**  
**HUDON & AUCUSTIN**  
 MACHINISTES  
**ST-HYACINTHE**  
 Fabricants d'Emporte-Pièces (Dies) pour **Manufacturiers de Chaussures.**

**LOTS A BATIR**

Dans la plus belle et la plus  
 saine partie de la ville.

**A. & H. LIONAIS, Props.**  
 25 Rue St-Gabriel, Montréal.

Voici le temps de placer vos commandes de

**CANTS et MITAINES**

Nos voyageurs sont à l'œuvre parcourant le pays entier de l'Est à l'Ouest. Ils vous soumettront mes produits, qui sont en tous points supérieurs.

Réservez leur vos Commandes.

**J. ARTHUR PAQUET - QUEBEC**

**LEDUC & DAOUST**  
**MARCHANDS DE GRAINS et de PRODUITS** Spécialité: **Beurre, Fromage,**  
**EN GROS ET A COMMISSION** **Œufs et Patates.**  
 Avances libérales faites sur consignations. Correspondance sollicitée.  
**1217 et 1219 RUE ST-JACQUES, MONTREAL.**

**LA FARINE PRÉPARÉE**  
 (SELF-RAISING FLOUR)  
**DE BRODIE & HARVIE**  
 est aujourd'hui la farine préférée des ménagères. Elle donne une excellente pâtisserie, légère, agréable et recherchée par les amateurs. Pour réussir la pâtisserie avec la farine préparée de Brodie & Harvie, il suffit de suivre les directions imprimées sur chaque paquet.  
**10 et 12 Rue Bleury, MONTREAL.**



**BLEU CARRÉ PARISIEN**  
 Le "Bleu Carré Parisien" est exempt d'Indigo et ne tache pas le linge.  
 Il est plus fort et plus économique que n'importe quel autre bleu employé dans la buanderie  
**A obtenu une Médaille d'Or.**  
**TELLIER, ROTHWELL & Cie,**  
 Seuls fabricants. **MONTREAL.**

**Melasses de 1er Choix**  
**FAJARDO**, célèbre mar L. M. GINTRON.  
**BARBADE**, célèbre marque S. P. MUSSON, SON & Co.  
 Ces produits seront vendus au plus bas prix du marché par  
**NAZAIRE TURCOTTE & CIE,**  
 NEGOCIANTS  
**54-56-58-60 Rue Dalhousie, . . . . . Québec**

**DIRECTEMENT de l'ARBRE . . .**

Notre **SIROP D'ERABLE O. K.** est reconnu par les experts comme étant égal au Sirop d'Erable nouveau provenant directement de l'arbre. Nous le garantissons comme étant le plus beau qui soit sur le marché.  
 Commandez une canistre de 5 gallons à votre fournisseur de gros ; le prix en est de 90c le gallon et si vous n'en êtes pas satisfait vous pourrez le renvoyer à nos frais.

**Demandez notre liste de prix illustrée.**

**The Grocers' Mfg & Trading Co., Limited, Montréal.**

Carottes, de 75 à \$1.00 le quart.  
— Céleri de Californie, de \$4.50 à \$5.00 le crate.

Champignons, 60c la livre.  
Cresson, 75c la doz. de paquets.  
Choux, 30c la douzaine.  
Choux rouges, 40c la douzaine.  
Choux fleurs, de \$2.00 à \$3.00 la boîte.  
Choux de Bruxelles, de 50c à 75c la douzaine.

Fèves vertes, \$5.50 la boîte.  
Navets, 60c le sac.  
Oignons, \$1.50 le quart.  
Persil des Bermudes, 75c la douzaine de paquets.

Radis, 40 à 50c la doz de paquets.  
Céleri, de 15c à 40c la boîte.  
Patates sucrées, \$4.00 à \$5.75 le quart.  
Oignons d'Espagne, 50c le crate.  
Salade de Boston, \$1.00 la doz.  
Epinards, \$3.25 à \$3.50 le quart.  
Salade de Waterloo, 50c la doz.  
Tomates, 20c à 30c la lb.  
Tomates de Floride, \$3.50 à \$5.50 la boîte.

Raifort, 12c à 15c la livre.  
Concombres, \$2.00 à \$2.50 la douzaine.  
Rhubarbe, 75c la doz de paquets.  
Persil, de 30c à 40c la doz de paquets.

#### FRUITS VERTS

Nous cotons:—  
Ananas, \$4.00 à \$4.50, boîte de 2 doz.  
Atocas, de \$7.00 à \$9.00 le quart.  
Bananes, de \$1.25 à \$1.50 le régime.  
Citrons de Messine, de \$2.50 à \$2.75 la boîte.

Oranges Jamaïque, \$5.00 le quart.  
Oranges Navel, \$3.00 à \$3.50.  
Oranges de Valence, boîte de 714, \$4.50.  
Oranges de Valence, boîte de 420, \$3.75.  
Raisins Malaga, \$5.50 à 7.00 le quart.  
Pommes, de \$1.50 à \$4.50 le quart.

#### FOIN PRESSE ET FOURRAGES

M.M. Hosmer, Robinson & Co., nous écrivent de Boston, le 5 février 1903 :  
Les arrivages pour la semaine dernière ont été de 380 chars de foin et 25 chars de paille, 53 chars pour l'exportation. Pendant la semaine correspondante de l'an dernier, 649 chars de foin et 20 chars de paille, 239 chars pour l'exportation.

Le marché pour les foins et la paille est soutenu; la condition du marché ainsi que les prix restent tels qu'indiqués dans notre dernier rapport.

	Grosses balles.	Petites balles.
Foin, choix...	\$18.50 à \$19.50	\$17.50 à \$18.50
— No 1 ...	17.00 à 18.00	16.00 à 17.50
— No 2 ...	15.50 à 16.50	15.00 à 16.00
— No 3 ...	11.00 à 13.00	11.00 à 13.00
— mél.d.tréf.	12.00 à 13.00	12.00 à 13.00
— trèfle ...	10.00 à 11.00	10.00 à 11.00
Paille de sei-		
— glong....	13.00 à 14.50	
— mêlée..	10.00 à 11.00	10.00 à 11.00
- d'avoine	9.00	9.00

#### Marché de Montréal

La situation du marché local est la même

me que la semaine dernière avec tendance vers des prix moins fermes.

Les marchés américains sont faibles et les marchés anglais se sont au contraire raffermis.

Nous cotons, comme la semaine dernière à la tonne sur rails à Montréal en lots de char: foin No 1, de \$8.50 à \$9.00; No. 2 de \$6.50 à \$7.50 et mélangé de trèfle \$6.00.

La paille d'avoine vaut \$4.25.

#### PEAUX VERTES

Le marché est plutôt terne. Il n'y a aucun changement de prix à constater cette semaine mais une baisse prochaine ne serait pas de nature à surprendre.

On paie aux bouchers, les prix suivants:

Boeuf No 1, 8c et No 2, 7c; taureaux, 6c; veaux, No 1, 10c et No 2, 8c la lb; peaux de moutons, 75c pièce; chevaux No 1, \$2.00; No 2, \$1.50, et No 3, \$1.00 la peau.

#### PORCS ABATTUS

On vend actuellement les porcs gelés \$8.00 les 100 lbs et les porcs frais abattus \$8.25. Nous ne conseillons pas l'envoi des porcs gelés pendant les périodes de dégel comme celui que nous éprouvons depuis hier.

Le Carême commence le 25 février courant, voyez si vous avez les marchandises qui se vendent pour ce temps.

Dans quelques jours, la température va s'adoucir, nous pourrions expédier le vin—naigre par le fret, nous vous demandons de ne pas acheter sans connaître nos prix, nous avons les marques suivantes:

Français, 118 grains.  
Anglais, 100 grains.  
Espagnol, 90 grains.  
Italien, 80 grains.

Nous vous vendrons fret payé ou en magasin à Montréal. Nous garantissons nos prix les plus bas.

Laporte, Martin & Cie.

#### Graines de semences

L'établissement de M.M. William Ewing & Company, marchands de graines de semences, 142-144 rue McGill a subi une transformation complète. Tout y est modernisé, l'installation est vaste, double de ce qu'elle était auparavant, ce qui permet à la compagnie d'avoir à portée de la main un stock complet de graines de semences de légumes, foin, mil, fleurs, etc.

La réputation de la maison Ewing n'est plus à faire: avec les facilités nouvelles dont elle dispose, elle ne peut qu'augmenter considérablement le volume de ses affaires.

#### En avez-vous en stock?

Le meilleur article pour le nettoyage rapide et économique des métaux, est, sans contredit, la Solarine dont le succès s'accroît de jour en jour.

Les meilleures maisons d'épicerie vendent la Solarine et la clientèle s'en montre satisfaite.

Où en est votre stock, M. l'Épicier?

#### LE COMMERCE DU BEURRE

Une statistique officielle anglaise nous fournit de curieux renseignements sur la production et la consommation du beurre dans le monde. Tout d'abord, nous voyons que tous les pays producteurs réunis—à savoir: l'Europe, l'Amérique du Nord et l'Australie— possèdent actuellement près de 64 millions de vaches, qui donnent 2,650,000 tonnes de beurre et de fromage par an, représentant 9 milliards et demi de francs (\$1,900,000,000). Ce sont les Etats-Unis qui ont le plus grand nombre de vaches, 16 millions environ, donnant 610,000 tonnes de beurre. Puis viennent la Russie avec 10 millions de têtes (350,000 tonnes); l'Allemagne avec 9 millions de têtes (300,000 tonnes); l'Autriche avec 6 millions de têtes (270,000 tonnes), et la France avec 5 millions de têtes (200,000 tonnes). L'Angleterre n'occupe que le sixième rang avec ses 4 millions de vaches, quoique sa production soit à peu près égale à la nôtre. Par contre, l'Angleterre doit prendre le premier rang au point de vue de la consommation. Celle-ci, en effet, atteint 14 kilos—28 lbs—par habitant et par an. Elle est de 12 kilos—24 lbs— par habitant en Australie, de 11 kilos et demi—23 lbs— en Belgique, de 11 kilos—22 lbs—en Suisse et au Canada, de 10 kilos—20 lbs—en Danemark, de 9 kilos—18 lbs—en Suède et aux Etats-Unis, de 8 kilos—16 lbs—en France. La consommation tombe à 3 kilos—6 lbs—par habitant en Portugal, en Espagne et en Italie. Elle tend à augmenter chaque année très sensiblement en France, en Angleterre, en Allemagne et en Suisse.

#### Sucre et Sirop d'Erable

Avez-vous essayé une commande de sucre ou de sirop d'érable placé sur le marché par The Grocer's Mfg & Trading Co. Ltd. de Montréal?

Les experts prétendent que le produit nouvellement récolté n'est pas supérieur à celui offert par cette compagnie au commerce.

C'est tellement vrai que la Grocer's Mfg & Trading Co. s'engage à reprendre les marchandises qui ne seraient pas conformes à ses prétentions. On ne saurait offrir de meilleures garanties. Il n'en coûte donc rien d'essayer.

Après toutes les rumeurs fantaisistes que la presse quotidienne a mises en circulation au sujet de la maison B. Houde & Cie de Québec, nous nous bornons à constater que la vente de ses tabacs manufacturés et en poudre augmente progressivement et que le volume d'affaires de l'année 1903 battra d'une longue avance tous les records antérieurs.

Les pois verts canadiens en tins, sont très rares, mais la maison Laporte, Martin & Cie en a encore un bon assortiment qu'ils vous vendront à votre avantage.

**AVIS DE FAILLITE**

Dans l'affaire de

**GEORGE DUCHARME**

Fabricant de pianos,

Coin des rues Bernard et Clarke, Ville St-Louis,  
Failli.

Les soussignés vendront à l'encan public au plus haut et dernier enchérisseur, aux salles d'encan de Marcotte & Frère, No 69 rue St-Jacques, Montréal.

**Mercredi, le 18 Février 1903,**

à 11 heures a.m.

l'immeuble cédé par le failli, savoir :

Deux lots de terre situés en la ville de St-Louis, faisant front sur la rue Clarke, connus et désignés comme étant les sub-divisions numéros 526 et 527, — cinq cent vingt-six et cinq cent vingt-sept du lot officiel numéro onze—II—sur le plan et livre de renvoi officiels du village incorporé de la Côte St-Louis, comté d'Hochelega, contenant ensemble 97 pieds de front par 88 pieds de profondeur, mesure anglaise, plus ou moins, avec la manufacture et autres dépendances dessus construites.

Termes: Argent comptant, plus 1 pour cent, droit du gouvernement. Un dépôt de 10 pour cent sera requis sur adjudication. Titres en vue à nos bureaux. Pour toutes autres informations, s'adresser à

**BILODEAU & CHALIFOUR,**

Curateurs Conjointes,

15 rue St Jacques,

Montréal.

**MARCOTTE FRERES,**

Encanteurs.

**AVIS DE FAILLITE**

*IN RE*

**THE ST JAMES HARDWARE Co.**

**" E. H. LAFRENIERE "**

Montréal,

Failli.

Les soussignés vendront à l'encan public, au No 69 de la rue St-Jacques, Montréal.

**MERCREDI, LE 18 FEVRIER 1903,**

**A 11 HEURES A.M.**

L'actif suivant :

Fonds général de commerce de ferronnerie	\$1,346.62
Ferblanterie et granit	212.01
Peinture, vernis et vitres	420.27
Vaisselle et verrerie	136.49
Poêles et glacières	266.92
Tapisserie et jonets	226.51
Mobilier de magasin	420.00
	<b>\$3,028.82</b>

Dettes de livre d'après liste..... 168.09

Conditions: Comptant.

Le magasin sera ouvert pour l'inspection du stock, mardi, le 17 février 1903.

La liste des crédits et la liste d'inventaire sont à notre bureau.

Pour plus d'informations, s'adresser à

**LAMARCHE ET BENOIT,**

Cessionnaires,

No 2 Places d'Armes, Montréal.

**MARCOTTE FRERES,**

Encanteurs.

**Cuir & Empeigne**

Veau Français, 16 kos. par lb	1 25
" " 18 " " "	1 2
" " 20 " " "	1 20
" " 22 " " "	1 15
" " 24 " " "	1 15
" " 27 " " "	1 10
Taureau française 20 " " "	1 00
" " 33 " " "	1 00
" " 34 " " "	0 95
" " 8 " " "	0 95
" " 40 " " "	0 90
Vache clée forte " " "	0 38 0 40
" " médium " " "	0 40 0 42
" " mince " " "	0 40 0 45
" long grain pd. " " "	0 15 0 16
" grainée écossais " " "	0 15 0 17
" grainée à l'huile " " "	0 14 5 15
Taureau, marque "Lion" lb. " " "	0 70 0 75
" " "Niagara" " " "	0 70 0 75
" canadienne en peau " " "	0 50 0 60
" Anglaise " " "	0 75 0 85
" " cote " " "	0 75 0 80
Vache fendue forte " " "	0 22 0 25
" " médium " " "	0 22 0 26
" " mince " " "	0 22 0 27
" " junior " " "	0 20 0 23
" buff pd. " " "	0 14 0 15
Com. kid ou glove grain " " "	0 13 0 15
Veau, imitation français lb	0 80 0 90

**Cuir fins.**

Vache verte unie (Patent) par Pd.	0 17 0 18
" " Gannée (Enamel) " " "	0 16 0 17
Dongola Glacé No 1 " " "	0 25 0 30
" " " 2 " " "	0 20 0 2
" Mat " 1 " " "	0 25 0 30
" " " 2 " " "	0 20 0 25
Veau Noir Chromé " " "	0 25 0 30
" Patent " " "	0 45
" Couleur " " "	0 25 0 3
Mouton glacé " " "	0 18 0 10
" a doublure " " "	0 45 0 50
Kangaroo " Pd. " " "	0 40 0 50
Marrouin " Lb. " " "	0 25 1 50
Cordovan " Pd. " " "	0 18 0 20

**Cuir à Semelle**

Globa " " "	0 28	0 29
Penetang Par lb " " "	0 27	0 28
Etoile ou Star " " "	0 26 1/2	0 27 1/2
Aigle " Eagle " " "	0 27	0 28
Boston " " "	0 26	0 27
Spanish " " "	0 24	0 28
Muskoka " " "	0 27	0 28
Zanzibar " " "	0 26	0 27
Huastville " " "	0 27	0 24
Slaughter fort " " "	0 29	0 30
" " médium " " "	0 28	0 29
" " mince " " "	0 27	0 28
Tannésau Chéue (Best) " " "	0 30	0 31
" " Anglais " " "	0 50	0 60

**Cuir à Sarnais**

Cuir No 1 Peau steer par lb	0 32	0 33
" 1 Rejet " " "	0 31	0 32
" 2 " " "	0 30	0 31

**LOTS** à **BATIR** — Localité Superbe, de Grand Avenir. S'adresser à **A. & H. LIONEL**, 25, r. St-Gabriel, Montréal.

**C. A. Morin, Montréal**

**Alumettes Walkerville.**

Imperial, 3 cses et plus..... cse	5 50
" " moins de 3 cses..... "	5 75
Duke of York, 5 cses et plus..... "	3 80
" " moins de 5 cses..... "	4 90
Knight, 5 cses et plus..... "	5 00
" " moins de 5 cses..... "	5 25
Maple Leaf, 5 cses et plus..... "	1 80
" " moins de 5 cses..... "	1 90
Crown 5 cses et plus..... "	1 60
" " moins de 5 cses..... "	1 70
Club, 3 cses et plus..... "	4 80
" " moins de 3 cses..... "	5 00
Royal, 5 cses et plus..... "	3 70
" " moins de 5 cses..... "	3 90

**S. H. & A. S. Ewing, Montréal**

**Vienna Baking Powder.**

Canistre 1 lb, la case 4 doz..... doz.	2 25
" " 1/2 " " " " " " " " " "	1 25
" " 3/4 " " " " " " " " " "	0 75
Paquet 5 oz " " " " " " " " " "	0 70
" " 3 " " " " " " " " " "	0 35

**LE RECORDMAN DES COMMIS-VOYAGEURS**

D'après un journal d'outre-Manche, ce titre pourrait être revendiqué, tout au moins pour l'année 1902, par M. Arthur Lomas, de Broughton, près de Manchester, qui, au cours des douze derniers mois, a fait un peu plus de 78,000 kilomètres—48,479 milles—, soit en bateau, en chemin de fer, à cheval, en pirogue, en palanquin, ou même parfois à pied.

La tournée professionnelle de M. A. Lomas a commencé le 26 décembre 1901 par une traversée—d'ailleurs très orageuse—de Londres à Bombay; de là il est allé dans les provinces du nord de l'Inde, puis à Calcutta, puis en Birmanie, puis à Madras, à Ceylan, à Singapour, à Bangkok, à Korat, puis en Chine, dont il a parcouru tout le littoral jusqu'à Pékin. Au retour, ses principales étapes ont été Kohé, Yokohama, Tokio, au Japon; Vancouver et Montréal, au Canada; Boston et New York aux Etats-Unis.

Il est revenu à Manchester le 24 décembre 1902, prêt à repartir bientôt pour un second voyage d'affaires autour du monde.

Le nombre de villes où il a dû s'arrêter a été de trois cent quarante-deux.

**Conseillez à vos Pratiques**

d'employer moins de Soda à Pâte **DWIGHT'S** (Marque de la Vache) que des sodas communs ordinaires vu que le Soda à Pâte Dwight est absolument pur et par conséquent plus fort que les autres.

**CECI EST UN FAIT**

**En Vente chez tous les Epiciers de Gros.**



## BANANES ET ANANAS A PARIS

Il y a dix ans, Bananes et Ananas ne figuraient pas au cours officiel des Halles de Paris. Ces fruits ne se voyaient que sur les tables de la colonie étrangère ou des familles de nos créoles des Antilles et de Bourbon, ou dans quelques dîners d'apparat pour rehausser d'une note exotique les corbeilles de fruits.

A cette époque la Banane atteignait de 30 à 40 francs—\$6.00 à \$8.00—le régime et l'Ananas de 15 à 20 francs—\$3 à \$4—la pièce; mais les temps sont bien changés, les deux fruits ont depuis lors forcé les portes les plus modestes et la Banane surtout a conquis à Paris le droit de cité que confèrent les marchands de quatre-saisons. Ils la véhiculent aujourd'hui tout comme la poire et l'orange et elle se vend sinon tout à fait au moins presque autant que ces deux fruits, et de toute façon bien meilleur marché que par le passé.

Il entre aujourd'hui en France de 150 à 200,000 régimes de Canaries et de Madère et les prix variaient jusqu'à la fin de l'été dernier entre 12 et 22 francs—\$2.40 et \$4.40—le régime.

Une hausse s'est produite depuis septembre, ramenant le marché à des prix que l'on n'avait pas vus depuis cinq ou six ans: cela paraît tenir à l'extension de la consommation en Angleterre et surtout en Allemagne, où le corps médical a prôné la Banane comme aliment des classes populaires et obtenu la suppression de tous droits d'entrée sur ce fruit. En France même, malgré les cours élevés qui auraient du restreindre la demande, la consommation ne fait qu'augmenter et l'approvisionnement est toujours insuffisant. On peut prévoir des cours plus élevés pour mars et avril lorsque les fruits d'Europe manquent totalement. Pour l'avenir de commerce paraît ment. Pour l'avenir ce commerce paraît

Demandez nos échantillons de thés avant d'acheter. —Laporte, Martin & Cie.

### Une grosse importation

Nous remarquons dans le manifeste du steamer Lake Ontario, de la Beaver Line, l'envoi de 449 paquets de marchandises sèches à MM. A. Racine & Cie.

C'est peut-être la plus forte expédition de marchandises sèches qui ait jamais été faite d'un seul coup et pour la même maison au Canada.

Ce fait dénote l'importance qu'a prise dans sa ligne la maison A. Racine et Cie et l'augmentation croissante de ses affaires.

La maison Laporte, Martin & Cie a un lot de miel pur en tins de 25 et 30 lbs. Elle en a du très blanc et du jaune pâle.

## BEURRE ET FROMAGE DE CALIFORNIE.

La Californie possède d'assez vastes terres propices à l'élevage, mais cet Etat ne recevant malheureusement aucune pluie durant l'été, l'industrie laitière ne s'y trouve pas placée dans des conditions très favorables, car les grandes laiteries doivent avoir recours à l'irrigation pour obtenir des pâturages artificiels. En outre, la qualité des laitages en Californie est inférieure.

La Californie ne paraît donc pas devoir être destinée à devenir un Etat exportateur du beurre et du fromage.

Les fermiers californiens cherchent, il est vrai, à se créer un débouché en Chine et au Japon, mais les Etats du Nord tels que Washington et l'Orégon sont beaucoup mieux situés pour se livrer à l'exportation.

La production annuelle pour tout l'Etat de Californie n'est guère que de 25 millions de livres de beurre et de 5 à 6 millions de livres de fromage, représentant les valeurs estimatives suivantes de 5,500,000 dollars pour le beurre, et 600,000 dollars pour le fromage. On est donc obligé d'en faire venir du dehors pour subvenir à la demande locale. L'Orégon fournit ici environ 800,000 livres de beurre et 700,000 livres de fromage. En outre, 1 million de livres de beurre et 1,200,000 livres de fromage, viennent de l'Est, ce qui représente une totalité d'arrivages égale à:

1,800,000 livres de beurre;

1,900,000 livres de fromage.

Dans ces conditions, la Californie, ne peut donc pas être considérée comme un Etat exportateur.

Toutefois, il faut remarquer que sur la qualité de ces produits venus de l'extérieur, une certaine proportion de ce qui arrive à San-Francisco est destinée à être réexpédiée hors de l'Etat, soit comme fournitures de navires de commerce allant à l'étranger, soit pour ravitailler les troupes des Etats-Unis stationnées aux Philippines ou même encore pour la consommation aux îles Sandwich.

Mais comme cette clientèle est toujours américaine, ce n'est pas une exportation proprement dite qui a eu lieu; c'est plutôt une simple expédition faite à des consommateurs américains et non un commerce d'exportation régulier soumis à la critique d'acheteurs, au goût expérimenté comme il s'en trouve à l'étranger. Aussi s'explique-t-on facilement que la surveillance qu'il incombe aux autorités fédérales d'exercer, pour garantir la pureté et la qualité de la marchandise produite dans le pays, ne s'exerce que d'une manière illusoire et que la loi réglementant l'estampillage reste pour ainsi dire lettre morte.

Néanmoins, il deviendra nécessaire par la suite, de l'appliquer, si on veut que le produit américain s'améliore et puisse soutenir par ses propres mérites la concurrence avec les articles similaires envoyés par les marchés étrangers.

On peut dire qu'à l'heure actuelle, il n'existe réellement aucune inspection gouvernementale du lait ou des beurres et fromages d'exportation en Californie.

La maison Laporte, Martin et Cie offre du sirop de sucre de la Compagnie Impériale, en seaux de 25 lbs—le prix est bas—et la qualité est excellente, veuillez en demander quelques seaux, la maison le garantit préférable à tout autre sirop de canne.

## LES HUILES D'OLIVES D'ALGERIE

Les différentes Assemblées d'Algérie ont été d'accord sur le principe d'un contrôle des exportations d'huiles d'olives.

Il s'agit de donner, par la délivrance d'un certificat établi, à l'exportation une garantie officielle de pureté aux huiles expédiées comme "huiles d'olives". Ce contrôle établi en Tunisie en 1897 a donné d'excellents résultats. Non seulement la valeur marchande des produits de la Régence a été largement augmentée, mais, et c'en est là le corollaire rationnel, son commerce en a reçu une forte impulsion.

Des divergences se sont néanmoins produites sur le caractère de cette mesure. Tandis que les Chambres d'Alger et d'Oran insistent pour que le contrôle demeure facultatif, celle de Constantine insiste fortement pour le rendre obligatoire, de manière à couper court par une surveillance étroite, et au besoin par des pénalités sérieuses, aux tentatives de fraudes, de nature à jeter le discrédit sur les huiles algériennes, au moment où tous les efforts sont faits pour les produire dans les meilleures conditions de pureté et de perfection.

### LA RECOLTE DU RIZ EN ITALIE

Il résulte des renseignements publiés par l'Administration italienne que la récolte du riz sera, cette année, légèrement inférieure à celle de 1901. On calcule que cette récolte produira de 5,250,000 à 5,500,000 hectolitres, contre 6,100,000 en 1901 et 6,800,000 en 1900. Le Piémont et la Lombardie ont surtout produit du "birman" et du "japonais noir". La province de Venise a très bien réussi les "japonais blonds".

### RECOLTE DU JUTE AU BENGAL

La culture du jute a couvert cette année une superficie de 2,200,000 acres. Le jute est cultivé dans vingt-six districts; Pabna donne 75 0/0; Dacca, 79 0/0; Rangpour, 88 0/0; Burdwan, 76.0/0; Rajshahi et Dinajpour, 10 0/0 seulement d'une récolte normale.

Pour toute la province, l'estimation est de 80 0/0.

En prenant 3 balles par acre comme rendement d'une récolte normale, la production totale des vingt-six districts sera donc de 5,280,000 balles, ou à peu près le chiffre des premières prévisions.

Durant l'année 1901-1902, la Belgique a importé de l'Inde pour 7,205 roupies de jute brut, pour 3,813 roupies de jute manufacturé et pour 1,044,161 roupies de sacs en jute.

Si vous avez des demandes pour des Harengs "extra gros" la maison Laporte, Martin & Cie, Montréal, a ce qu'il faut.





Malag. London Layers bte	0 00	1 75
" Connaisseur Cluster "	0 00	2 35
" Extra Dessert "	0 00	2 75
Royal Buckingham Cluster.....	0 00	0 00
Excelsior Windsor Cluster.....	0 00	4 50
Sultana.....lb.	0 00	0 09
Valence off Stalk.....	0 00	0 00
" fine off Stalk.....	0 07 1/2	0 08
" Selected.....	0 08	0 08 1/2
" layers.....	0 08 1/2	0 08 3/4
<b>Grains et Farines.</b>		
GRAINS		
Blé roux d'hiver Can. No 2.	0 00	0 00
Blé blanc d'hiver Can. No 2.	0 00	0 00
Blé du Manitoba No 1 dur.....	0 80	0 87 1/2
" No 2.....	0 00	0 78
Blé du Nord No 1.....	0 80	0 82 1/2
Avoine blanche No 2.....	0 00	0 37 1/2
Orge No 2.....48 lbs.	0 52 1/2	0 53
" à moulée.....	0 47	0 48
Pois No 2 ordinaire, 80 lbs.....	0 00	0 85
Sarrasin, 48.....	0 00	0 51
Seigle, 56.....	0 58	0 00
Blé d'inde canadien.....	0 62 1/2	0 65
" américain.....	0 00	0 87 1/2
FARINES		
Patente d'hiver.....	3 90	4 10
Patente du printemps.....	4 40	4 50
Straight roller.....	3 75	3 90
Forté de boulanger.....	4 10	4 20
Forté du Manitoba, secondes	3 70	3 80
Farine de blé d'inde sac. 1 1/2	1 55	
FARINES D'AVOINE		
Avoine roulée baril.....	4 00	4 20
" sac.....	1 90	2 00
ISSUES DE BLE		
Son d'Ontario, au char, ton	19 50	20 00
" de Manitoba.....	19 00	20 00
Gru de Manitoba.....char	21 00	22 00
" d'Ontario.....	20 00	22 00
Moulée.....	24 00	27 00
<b>Huiles et graisses.</b>		
HUILES		
Huile de morue, T. N., gal.	0 37 1/2	0 42 1/2
" loup-marin raffi.....	0 55	0 65
" paille.....	0 40	0 50
Huile de lard, extra gal.	0 75	0 85
" No 1.....	0 65	0 75
" d'olive de table.....	2 00	2 25
" à salade.....	1 00	1 10
" d'olive p. mach.....	0 85	0 90
" d'olive à lampion.....	1 00	1 10
" despermaoeti.....	1 30	1 50
" de marsouin.....	0 50	0 60
" Silver Star.....	0 00	0 20 1/2
Aomé Imperial.....gal.	0 00	0 22
Huile Américaine par quart:		
Aomé Standard.....	0 00	0 24

Pratt's Atrial.....	0 00	0 25
Huile de foin de m. Nor. gal	2 50	2 75
" T.N. " 2 00	2 25	
" de castor "E. I." lb.	0 07 1/2	0 08 1/2
" franc. qrt. lb.	0 08	0 08 1/2
" casé 0 10	0 11	
<b>Liqueurs et spiritueux.</b>		
Rhum.		
Jamaïque.....	4 45	6 35
Whisky Canadien au gallon, en lots d'un ou plusieurs barils de 40 gallons (pas de demi-barils) d'une sorte ou assortis.		
Gooderham & Worts 65 O. P.....	4 50	
Hiram Walker & Sons.....	4 50	
J. P. Wisser & Son.....	4 49	
J. E. Seagram.....	4 49	
H. Corby.....	4 49	
Gooderham & Worts 50 O. P.....	4 10	
Hiram Walker & Sons.....	4 10	
J. P. Wisser & Son.....	4 09	
J. E. Seagram.....	4 09	
H. Corby.....	4 09	
Rye Gooderham & Worts.....	2 20	
" Hiram Walker & Sons.....	2 20	
" J. P. Wisser & Son.....	2 19	
" J. E. Seagram.....	2 19	
" H. Corby.....	2 19	
Imperial Walker & Sons.....	2 90	
Canadian Club Walker & Sons.....	3 80	
Pour quantité moindre qu'un quart d'origine mais pas moins de 20 gallons:		
65 O. P.....legall.	4 55	
50 O. P.....	4 15	
Rye.....	2 25	
Au-dessous de 20 gallons:		
65° O. P.....legallon	4 60	
50° O. P.....	4 20	
Rye.....	2 30	
Pour quantité moindre qu'un baril ou un barillet d'origine:		
Imperial Whisky.....legallon	3 10	
Canadian Club.....	3 80	
F. O. B. Montreal, 30 jours net ou 10 jours		
10 jours; fret payé pour quantité d'un quartet au dessus.		
Pour le Whisky à 50° O. P., 5c de moins par gallon, F. O. B. Montréal, pour l'île de Montréal.		
Rye Canadien à la caisse.		
Walker's Impérial.....quarts	7 50	
".....16 flasks	8 00	
".....32 "	8 50	
Walker' Canadian Club.....quarts	9 00	
".....16 flasks	9 50	
".....32 "	10 00	
Gooderham & Worts 1891 1 & 4 c.	6 75	

Seagram 1896 (Star brand) quarts	6 50
" No 83.....	8 75
Corby I. X. L.....	7 00
Purity, qts.....	6 50
" 32 flasks.....	7 50
Canadian, qts.....	5 00
" 32 flasks.....	6 00
F. O. B. Montreal, 30 jours net ou 10 jours	0 10
<b>Mélasses. Au gallon.</b>	
Barbades tonne.....	25 26
" tierce et qt.....	0 27 1/2
" demi quart.....	0 28 1/2
" au char ton.....	0 00
" tierce.....	0 00
" qt.....	0 00
Porto Rico, choix, tonne.....	0 00
" tierce et quart.....	0 00
" ordinaire, tonne.....	0 00
<b>Pâtes et denrées alimentaires.</b>	
Macaroni importé.....lb	0 08
Vermicelle.....	0 08
Lait concentré.....ds	1 50
Pois à soupe, 80 lbs.....	1 20
Blé d'inde à soupe, sac 98 lbs.....	2 50
Fèves minot 60 lbs.....	2 10
Sagou, lb.....	0 04
Tapoca, lb.....	0 03 1/2
Pot Barley sac 94 lbs.....	2 15
" quart 198 lbs.....	4 50
Pearl Barley lb qt 98 lbsa lb.....	4 4 1/2
Farine d'avoine roulée qt.....	4 60
" sac.....	2 30
<b>Poissons.</b>	
Harengs Shore.....brl.	0 00
".....	5 00
" Labrador.....	0 00
".....	2 75
" Cap Breton.....	5 00
".....	5 25
".....	0 00
".....	0 00
" fumés.....boite	0 00
".....	2 75
Morne sèche.....fb.	0 00
" verte No 1, qt.....	5 50
" No 1 large qt.....	6 00
" No 1 draft.....	0 00
" désossée paquet, lb.....	0 00
" pelée, caisse 100 lbs.....	0 00
Traite des lacs, brl 100 lbs.....	0 00
Poisson blanc.....	0 00
Saumon C. A.....1/2 qrt.	0 00
".....1 "	0 00
Saumon Labrador.....1 "	0 00
".....1 "	0 00
<b>Riz</b>	
Sac. 1/2 Sac. Poh. 1/2 Pc	
B. 1 @ 9 sacs 3 15	3 15
B. 10 et plus" 3 05	3 15
Paquets de sacs 3.25 à 3.35 selon quantité	
C.C. 10c. de moins par sac que le B	
Patna Imp. 224 lbs. fl.	0 04 1/2

Riz Jpon.....lb	0 00	0 05
<b>Saisons, Saindoux, etc</b>		
Lard Can. Sh't Cut Messqt	00 00	00 00
" Jones désossé (30).....	00 00	00 00
" Armeur moyen, désossé	00 00	00 00
" (50/60).....	0 00	0 00
" Armeur désossé (30/40).....	0 00	0 00
Jambons.....lb.	0 12 1/2	00 13 1/2
Lard fumé.....	0 11	00 14
<b>Saindoux</b>		
Pur de panne en saux ..	2 20	2 25
Canistres de 10 lbs.....fb.	0 11 1/2	0 12
" 5 ".....	0 11 1/2	0 12 1/2
" 3 ".....	0 11 1/2	0 12 1/2
Composé, en saux.....	0 00	1 80
Canistres de 10 lbs.....fb.	0 00	0 09
" 5 ".....	0 00	0 09 1/2
" 3 ".....	0 00	0 09 1/2
<b>Sel.</b>		
el fin, quart, 3 lbs.....	0 00	2 65
" 5 ".....	2 80	2 70
" 7 ".....	2 50	2 60
" 1/2 sac 56.....	0 00	0 35
" sac 2 cwt.....	0 00	1 20
" gros, sac livré en ville	0 52 1/2	0 55
<b>Sirops.</b>		
Perfection.....lb.	0 03	0 03 1/2
" s. 25 lbs. sean.	0 00	1 10
" sean 3 gall.	6 00	1 60
Strop Redpath tins 2 lbs.	0 00	0 09
" 8 "	0 00	0 35
<b>Sucres</b>		
Prix aux 100 lbs.		
Jaunes bruts (Barbade).....	\$3 50	3 75
Extra arant, Sac de 100 lbs net		3 70
" bawls.....		3 80
" 1/2 barils.....		3 95
Extra ground, barils.....		4 20
" boites de 50 lbs.....		4 35
" 25 lbs.....		4 55
Powdered, barils.....		4 60
" boites de 50 lbs.....		4 25
Paris Lump, barils.....		4 30
" bts.....		4 55
" bts.....		4 30
" bts.....		4 40
No 1 Yellow, barils.....		3 15
" Sacs de 100 lbs net.....		3 15
No 2 Yellow, sac de 100 lbs net.....		3 25
No 4 Yellow.....		3 45
Bright Coffee.....		3 50
Cream.....		3 55
Phenix.....		3 70
<b>Vernis.</b>		
Vernis à harnais.....gal.	0 00	1 80
".....ds.	1 10	1 20
" à travaux.....gal	0 00	0 90

**MARINADES**

**MARQUE**

**"STERLING"**

Les marinades de la marque " Sterling " sont de toutes les marinades, actuellement sur le marché, celles qui donnent le plus de satisfaction. Elles donnent satisfaction au client comme à l'épicier. Elles ont bon goût et se vendent bien. Chaque épiciers devrait avoir un ample approvisionnement de ces marinades.

**T. A. LYTLE & CO.**

Manufacturiers de Marinades, Condiments, Etc.

124-128 rue Richmond Ouest, - TORONTO

**Parlant de**

**LESSIVE**

Une lessive véritable, une lessive parfumée, une lessive qui mange la saleté, une lessive qui est une lessive et qui est pure et bonne et qui n'est pas une imposture.

Il n'y a qu'une seule lessive et c'est celle de

**GILLET**

TOUS les Epiciers, Pharmaciens, marchands de fer et marchands généraux **LA VENDENT**

**E. W. GILLET COMPANY LIMITED**

London. Eng.

**TORONTO, ONT.**

Chicago, Ill.

## NOS PRIX COURANTS, PARTIE II

Dans cette seconde partie sont comprises uniquement les marques spéciales de marchandises dont les maisons, indiquées en caractères noirs, ont l'agence ou la représentation directe au Canada, ou que ces maisons manufacturent elles-mêmes.  
Des prix indiqués le sont d'après les derniers renseignements fournis par les agents, représentants ou manufacturiers.

PRIX COURANTS—MONTREAL 12 FEVRIER 1903

### American Tobacco Co of Canada MONTREAL

<b>Cigarettes</b>		le 1000
Richmond Straight Cut.....	\$12 00	
Sweet Caporal.....	8 50	
Athlete.....	8 50	
Old Judge.....	8 50	
New Light (tout à bac).....	8 50	
Derby.....	8 55	
Old Gold.....	8 30	
Prince.....	5 75	
Sweet Sixteen.....	5 75	
Dardanelles (Turques).....	13 50	
Yildis (Turques).....	15 00	

<b>Tabacs à cigarettes</b>		la livre
Puritan, 1-12s.....	\$0 92	
B C No 1, 1-12s.....	0 92	
Sweet Caporal, 1-12s.....	1 05	

<b>Tabacs coupés</b>		
Old Chum, 10s.....	78	
Puritan, 1-11s.....	79	
"Meerschaum" 10s.....	0 78	
Lord Stanley, bte 1-2.....	0 94	
Athlete Mixture, bte 1-2, 1-4.....	1 20	
Old Fashioned, cut plug.....	90	
Old Gold 12's.....	87	
Seal of North Carolina 12's.....	87	
Duke's Mixture.....	78	
Virginity.....	1 09	
Old Virginia bte 1 lb et ½.....	68	

<b>Tabacs en plus</b>		la livre
Ritchie's Derby Smoking, Solace.....	\$0 63	
Ritchie's Old Virginia, Twist.....	70	
Old Virginia, Solace.....	70	

### Succursale L. Larue, Jr. MONTREAL

<b>Tabacs à fumer, coupé</b>		
Comfort.....	28	
Trappeur.....	28	
Zouave.....	30	
Horseshoe Cut Solace, (cut plug) 1 lb avec pipe.....	48	
Horseshoe Cut Solace, 1-10.....	43	
Brown Shag, 1-8.....	32	
Le Petit Bleu, 1-12.....	50	
Gold Block Cut, sacs 1-12.....	50	
Mon Ami.....	60	

Gold Cross, rouge et Quesnel.....	50
Red Cross, Rouge et Quesnel, 1-10.	40
O. K.....	bte 6s 50

### Empire Tobacco Co MONTREAL

<b>Tabacs à chiquer</b>		la livre
Bob.....	\$0 39	
Currency.....	42	
Old Fox.....	42	
Snowshoe.....	46	
Pay Roll.....	47	

<b>Tabacs à fumer</b>		
Empire.....	39	
Rosebud.....	44	
Royal Oak.....	52	
Something Good.....	48	
Amber, 8s.....	58	

### Joliette Tobacco Co

<b>Tabacs à chiquer</b>		la livre
Club.....	\$0 40	
Atlas.....	42	
Universal.....	42	
Anchor.....	40	
Favorite Twist.....	41	

<b>Tabacs à fumer</b>		
Sirdar.....	46	
Welcome.....	38	

### Boivin, Wilson & Cie MONTREAL

<b>Bière de Bass.</b>		La doz.
Head Bros. Dog's Head.....	qts 2 60	pts 1 85
<b>Porter Guinness' Stout.</b>		
Head Bros. Dog's Head.....	2 60	1 65
<b>Clarets et Sauternes Faure Frères.</b>		
La caisse		
Côte.....	qts 3 50	
Bon-Ton.....	" 4 00	
Floirac.....	" 4 50	
Medoc.....	" 5 00	

Margaux.....	" 5 50
St. Julien.....	" 6 00
Pontet Canet.....	" 6 50
Chat, Grand Larose.....	" 12 00
Sauternes.....	" 4 50
Leon Pinaud Claret.....	" 2 50
Côtes..... gal.	1 00

### Champagne.

Vve A. Devaux.....	qts 15.00, pts 16 00
--------------------	----------------------

### Cognacs.

E. Puet, *.....	qts 9 50
" " ".....	" 10 75
" XXX.....	" 12 50
" V.O.....	" 14 50
" V.O.P.....	" 15 25
" V.S.O.P.....	" 16 25
" V.V.S.O.P.....	" 20 25
" 1860.....	" 24 25
" 1850.....	" 26 25
" 1840.....	" 30 00
J. Borianne XXX.....	" 7 00
D'Angely XXX.....	" 8 75
E. Puet.....	Au gal 4 00 à 7 00
J. Borianne.....	" 3 75 à 4 75

### Eaux minérales.

St-Galmier (source Badolt).....	La caisse. 8 00
Vichy Célestins, Grande Grille.....	10 00
" Hôpital, Hauterive.....	10 00
Vichy St-Louis.....	8 00
" Principale.....	7 00
Rubinat, Sources Serre, 50 bts.....	9 50

### Gins.

Honey Suckle, cruchons verre.....	La caisse 8 00
" " " pierre ½ gal.....	15 00

### Gin de Berthierville.

Melchers Croix Rouge, cases rouges.....	La caisse. 11 25
" " vertes.....	5 85
" " violettes (2 doz).....	5 00

### Gin Old Tom.

Club Old Tom.....	La caisse. 6 75
Wilson.....	5 75
Colonial London Dry.....	6 75
Old Tom.....	Au gal, 2 00 à 3 00

### Liqueurs Frederic Mugnier, Dijon.

France.	
Crème de Menthe verte.....	La caisse. 11 00
Curaçao.....	12 50
Cherry B'dy.....	10 50
Cacao l'Hara à la Vanille.....	12 50

Marasquin.....	13 00
Kirsch * * *.....	11 00
Prunelle de Bourgogne.....	12 50
Crème de Framboise.....	12 25
Fine Bourgogne 12 lit.....	18 00
Crème de Cassis.....	11 00
Absinthe Ed. Pernod.....	15 00
Fine Bernard.....	16 00
Grenadine.....	7 50
Anisette.....	10 50
Kumel.....	10 00
Grand Mariner qts 15.00.....	pts 18 00
Rigarraux qts 900.....	pts 5 00

### Rye Whiskey.

Monopole-1893.....	La caisse qts 6 50
" " 16 flasks.....	7 00
" " 32 ".....	7 50
" " 24 ".....	7 50
" " 48 ".....	8 50
" " au gallon.....	3 00

### Vermouths.

Nolly Prat.....	Qts 7 00
Cte Chavalette & Co.....	6 50
Amer Picon.....	Litre 10 50

### Vins d'Oporto Robertson Bros.

La caisse.	
Medal Port.....	15 00
NaVo Rita Oporto.....	12 00
FAu gallon.....	de 2 00 à 6 50
Sherries Robertson Bros. La caisse.	
Amontillado.....	15 00
Manzanilla.....	12 00
Oloroso.....	7 50
Robertson Bros.....	gall 1 75 à 7 50
Levert et Schudel.....	1 25

### Vin de messe.

Auguste Gely "Puritas".....	Au gallon. 1 10
-----------------------------	-----------------

### Vins toniques.

Vin St-Michel.....	qts 8 50
Vin Vial.....	dos 12 50

### Whiskey Rossais.

J. & R. Harvey R.O.S.....	La caisse. 12 50
" Fitz-James.....	10 00
" Hunting Stewart.....	9 00
" Jubilee.....	8 50
" Old Scotch.....	7 50
Alex. Moaipine.....	7 00
Strathepy.....	6 50

Je, soussigné, certifie avoir analysé l'Eau-de-vie appelée **PH. RICHARD COGNAC V.O.**  
 Gravité spécifique ... 92610 p. c.      Matières solides..... 1.33 p. c.  
 Alcool en volumes... 54.76 p. c.      Cendres..... .04 p. c.  
 C'est une eau-de-vie pure, qui ne contient pas de dérivés de méthyle ni de composés amyliques additionnels.  
 C'est un des stimulants les plus énergiques et des plus recommandables.  
 Sa saveur et sa pureté en font un breuvage délicieux pour les estomacs les plus délicats.  
 16 juillet 1902  
 Bureau de l'Analyste, Québec.

## Langlois & Paradis, Quebec

Seuls Agents pour QUEBEC et l'EST.

## TAPISSERIES-PAPIERS 1903

Ayant fait l'acquisition d'un stock de **Tapisseries**, dans les modèles même les plus nouveaux, provenant d'un fonds de banqueroute que nous désirons liquider au plus tôt; nous avons l'avantage de l'offrir au commerce des Villes et des Campagnes, à des prix de **Bon Marché** tout à fait exceptionnels. **Papiers de Couleurs pour Rideaux, etc.**

**Papier de soie**, de toutes nuances, pour décoration ou fabrication de fleurs, etc.  
**J.-B. ROLLAND & FILS, 6 à 14 rue Saint-Vincent, MONTREAL.**

## Lacaille, Gendreau & Cie.,

Successeurs de Chs Lacaille & Cie

**EPICIERS EN GROS**

Importateurs de

**Mélasses, Sirops, Fruits Secs, Thés, Vins, Liqueurs, Sucres, Etc., Etc.**

Spécialité de Vins de Messe de Sicile et de Tarragone.

**329 Rue St-Paul et 14 Rue St-Dizier, - Montréal.**

## SI VOUS ETES INTERESSÉ

DANS

# LES BONUS?

EMPLACEMENT GRATUIT  
 POUVOIR à BON MARCHÉ  
 MATÉRIAUX TOUT PRETS  
 EXEMPTION de TAXES  
 MAIN d'ŒUVRE RAISONNABLE  
 FRETS RÉDUITS  
 FACILITÉS EXCEPTIONNELLES pour l'EXPORTATION.

et une localité à portée facile de la population de moitié du Canada,

Ecrivez à **GUY TOMBS,**  
 G. F. & P. A. G. N. Ry. of C.  
**QUEBEC, CANADA.**

Peter Dawson "Extra Special".....	9 25
" " " Liqueur.....	11 60
" " " Old Curio.....	14 60
John Begg Royal Lochnagar.....	9 50
" " " ".....	10 00
J. & B. Harvey.....gall	3 85 à 5 50
Melrose Drover & Co " ".....	3 75 à 6 00

**Whiskey Irlandais. La caisse.**

Henry Thomson.....	9 00
" " St-Kevin.....	7 50
" " Kilkenny.....	6 50

**Rhum.**

Black Joe qts 7 50.....	pts 8 50
-------------------------	----------

**Brodie & Harvie**

MONTREAL

**Farines préparées**

Farine préparée, Brodie	
" " Red, 6 lbs.....	2 40
" " " " 3 ".....	1 25
" " superb 6 ".....	2 30
" " " " 3 ".....	1 20
" " Crescent 6 ".....	2 10
" " " " 3 ".....	1 10

**Borden's Condensed Milk Co.**

NEW-YORK

Gall Borden, Eagle Brand, 4 dos à la caisse.....	6 50
per doz.....	1 65
Gold Seal 4 dos à la caisse.....	5 10
per doz.....	1 30

Borden's Peerless Brand Evaporated Cream.

per case.....	4 75
---------------	------

Family size, per doz..... 1 20

Toutes les marques ci-dessus garanties.

**Borden's Peerless Brand Evaporated Cream**

**The Canada Preserving Co**

HAMILTON ET MONTREAL

(W. S. Silcock, P.O.B. 1085, Montréal)

Marmelade de Graham, Verres de 1 lb.....	la doz 1 00
Seaux de 14 lbs.....	la lb 0 07
Jams de Graham. Tous fruits. Verres de 1 lb.....	la doz 1 00
Seaux de 5, 7, 14 et 30 lbs.....	la lb 0 07
Gelées de Graham. Tous fruits. Verres de 1 lb.....	la doz 1 00
Seaux de 7, 14 et 30 lbs.....	la lb 0 08 1/2
Mince Meat de Graham. Seaux de 7, 14 et 30 lbs.....	la lb 0 08

**L. Chaput, Fils & Cie**

Montreal

**Articles divers. la doz**

Lessive Greenback, solide.....	0 65
" " Red Heart, poudre.....	0 65
" " " " plus 12 oz.....	0 90
Chlorure de Chaux Green-bank 1/2.....	0 45
Chlorure de Chaux Green-bank 1/2.....	0 70
Chlorure de Chaux Green-bank 1 lb.....	1 20

**Cafés moulus ou rôtis. La lb.**

Owl No 10.....	0 32
" " 20.....	0 31
" " 30.....	0 30
" " 40.....	0 27 1/2
" " 50.....	0 22 1/2
Café Hibou Maracabo.....	0 18
Spécial.....	0 15

**Dandicolle & Gaudin Ltd.**

Asperges françaises btes ferblanc.....	2 90
Asperges françaises sous verre.....	4 80
Champignons choix.....	la case 14 50
" " extra.....	18 00
" " surchoix.....	20 00
" " sous verre.....	la doz 4 00
Pois moyens.....	la case 9 00
" " mi-fins.....	10 50
" " extra fins.....	14 50
" " sur extra fins.....	18 00
" " extra fins, sous verre.....	la doz 2 50

**P. M. Loubrie, Bordeaux.**

Pois moyens.....	9 00
Po's mi-fins.....	11 00
Pois fins.....	12 50
Pois extra fins.....	15 00

**Sardines Dandicolle & Gaudin Ltd.**

Royan à la Bordelaise.....	la case 12 75
" " " ".....	13 00
" " " ".....	12 75
Cordons bleus 1/2.....	18 00
Réduites sans arêtes Am 1/2.....	12 00
Thon à la Bordelaise.....	13 00

**Sardine.**

Marie Elisabeth.....	9 50
5 O. F. S.....	9 00
L'Inimitable avec clefs.....	8 00

**Pâtés de foie gras Dandicolle & Gaudin Ltd.**

1/2.....	la doz 6 00
1/2.....	9 00

**Hutte d'Olive. La caisse**

dandicolle & Gaudin, Lion.....	qts 5 25
" " " ".....	pts 3 00
" " " ".....	pts 1 65
" " " ".....	1 80

**Brandies. La caisse.**

Gonzales.....	qts 8 75
Gonzales ".....	11 00
" " " ".....	13 50
" " V. S. O.....	18 00
" " V. S. O. P.....	18 50
Gonzales Sup. champ.....	22 00
" " 24 flaks.....	10 00
" " 48 ".....	10 90

**Hulot.....**

24 flaks.....	qts 8 75
" " " ".....	pts 7 75
" " 48 ".....	8 00
" " 48 1/2 btles.....	8 60
" " " ".....	9 00

**Boulestin.....**

24 flaks.....	qts 11 50
" " " ".....	pts 12 00
" " 48 ".....	11 50
" " 48 ".....	12 75
" " V. S. O. P.....	qts 20 00
" " V. S. O. P.....	28 00

**5 caisses assorties, 25c de moins.**

Dervos.....	qts 7 25
Pluchon.....	6 00
Aimg Rlohe.....	6 00
Derby & Co.....	6 00

**Gin P. Hope. Schiedam**

**"Night Cap." La caisse.**

Caisnes Vertes.....	5 50
" Bleues.....	5 75
" Rouges.....	10 75
" Jaunes.....	10 90
" Poney 1 doz.....	2 45
" 48 1/2 btles.....	7 25

**5 caisses assorties, 10c de moins.**

**Whiskey Ecossais. La caisse.**

O'Glivie Scotch 30c.....	qts 6 50
" Imp Round 3 0c.....	10 90

**"Ainslie" Highland Dew.....**

24 fls.....	8 75
Loch Venacher.....	7 75
Carte Jaune.....	8 25
Carte Blanche.....	9 00
Extra.....	9 75
Extra Special.....	10 50
Yellow Label, Imp. qts.....	12 50
Clynelish, 8 years old.....	ord. 13 50
Champion.....	qts 7 50
" " " ".....	pts 8 50
" " " ".....	Imp. qts 10 75
Duo de Cambridge.....	qts 12 00
Big Ben.....	10 75
Ainslie 24 fls.....	gallon 10 25

**Dubonnet. La caisse.**

Famoux Apéritif.....	litres 12 00
Oporto en bouteilles.....	la caisse 15 00
Commendador.....	15 00
Sup. Old Port.....	11 50
Old Port.....	10 00

**Lagrime Christi, de Pasquale Scala**

le seul et vrai vin. **la caisse**

Rouge.....	pts 8 75
" " " ".....	pts 6 50
Bianc.....	qts 8 50
Bianc.....	pts 9 25

**Sherry en bouteilles. La caisse.**

Emperador.....	15 00
Mansanilla.....	11 00
Amontellado.....	14 00
Vino de Pasto.....	9 00

**Sauternes Dandicolle & Gaudin Ltd. la caisse.**

Château du Roc.....	qts 3 00
" " " ".....	pts 3 77
Ordinaire.....	qts 2 40
" " " ".....	pts 3 00
Audiné & Buhau.....	qts 3 75
" " " ".....	pts 4 75

**Rhum, Dandicolle et Gaudin Ltd. la caisse.**

Lion.....	qts 7 50
" " " ".....	pts 9 50
" " " ".....	1/2 pts 10 50
5 caisses, 25c de moins.....	8 75
Saint-Marc.....	qts 10 25
Royal.....	qts 10 25

**Marinades Williams Bros & Charbonneau.**

Imp. round qts.....	(Sour) 3 45
5 caisses, 10c de moins.....	3 80
Octagon sweet mixed Octagon qts.....	3 80
" " " ".....	3 80
" " Sour mixed.....	3 45

# ROYAL

## Salad Dressing

Nous annonçons et poussons notre **ROYAL SALAD DRESSING** pour notre clientèle la plus choisie, parce que nous sommes convaincus que "c'est le meilleur." Une de nos plus grandes et des meilleures maisons d'épicerie nous écrivait cela l'autre jour. Pendant près de trente ans, le **ROYAL SALAD DRESSING** a maintenu sa qualité et son excellence. Les jobbers qui tiennent les épicerie fines le vendent.

### The Horton-Cato Mfg Co.

Detroit, Mich. Windsor, Ont.

F. P. SOUDDER      ADOLPHE E. SMYLIE      H. W. PETHERBRIDGE,  
Prés.      Vice-Prés. & Sec.      Treas.

# National Licorice Co

SUCCESEURS DE

Young & Smylie, Brooklyn, N.Y.  
S. V. & F. P. Scudder, Brooklyn, N.Y.  
Mellor & Rittenhouse Co., Camden, N.J.  
H. W. Petherbridge, Brooklyn, N.Y.  
The Dominion Licorice & Novelty Co., Toronto, Ont.

Seuls manufacturiers des spécialités de réglisse vendues précédemment par les sus-nommés, y compris les célèbres

**Marques de Réglisse Pur en bâtons**

**Y. & S., SCUDDER et M. & R.**

**Acme Licorice Pellets,**  
**M. & R. Wafers,** en sacs de 5 cents  
**Losanges, etc., etc.**  
et **La Réglisse flexible**  
**La Réglisse pliable**  
**La Réglisse élastique**

BUREAU PRINCIPAL:

**375-385 LORIMER ST., - BROOKLYN, N. Y.**

où toutes les communications, commandes et remises devraient être envoyées.



Silver Gloss, 6-lb. bts à coulisses...	0 08
Silver Gloss, 6-lb. janistres...	0 08
Edward's Silver Gloss, 1-lb. pkg.	0 08
Silver Gloss, gros crystal au quart	0 07
Benson's Satin, 1-lb. cartons	0 08 1/2
No 1 Blanc, bbs et petit baril	0 05 1/2
Canada White Gloss	0 06
Benson's Enamel, par boîte	3 00
Empois de cuisine.	
Corn Starch de Benson	0 07 1/4
Canada Pure Corn	0 06 1/4
Empois de riz.	
Edwardsburg No 1 blanc, 1-lb. cart	0 10
Edwardsburg No 1 blanc ou bleu,	
4-lb. morceaux	0 08 1/2
Sirop fin de table Edwardsburg	
Quart	0 03
1/2 Quart	0 03 1/2
1/4 Quart	0 03 1/4
Seau 38 1/2	chaque 1 40
25	1 10
Canistre 2 lbs 2 doz à la cae. cse	2 15
" 10 " 1 " " "	2 7 1/2
" 2) " 1/2 " " "	2 65
" 2) " 1/2 " " "	2 55
Canistre émaillé 2 doz à la cse	2 40
J. A. E. Gauvin Montréal	
Spécialités.	
Sirop Menthol	la doz. 1 65
Sirop d'Anis Gauvin	1 75
" " par 3 doz.	1 80
" " par 1 grosse.	1 70
" " par 5 grosses.	1 80
William's Headache Wapers doz.	1 60
" " 3 doz.	1 50
" " la grosse.	1 60
5 p.c. d'escompte.	
E. W. Gillett Co. Ltd. Toronto Ont.	



**Poudre à Pate Magique**

6 doz 5c	40
4 " 4 oz.	60
4 " 6 oz.	75
4 " 8 oz.	95
4 " 12 oz.	1 40
2 " 12 oz.	1 45
4 " 16 oz.	1 65
2 " 16 oz.	1 70
1 " 2 1/2 lb.	4 10
1 " 5 lb.	7 30

**Laporte, Martin & Cie**  
MONTREAL

Brandy la caisse	
Richard, S. O.	15s bt. qts. 22 50
" P. C.	12s " qts. 15 00
" " 1-15-180s.	23 00
" V. S. O. P.	12s " qts. 12 00
" " 4s 1/2 b pts.	13 70
" " 4 s 1/2 pts.	14 00
" " 180s 1-15 bt.	20 00
" V. S. O.	12s " qts. 10 00
" " 180s 1-15	18 00
" V. O.	11s " qts. 8 50
" " 24 " pts.	9 50
" " 48s 1/2 pts.	10 70
" " 180s 1-15 pts.	14 00
" " carafes 12 " qts.	10 50
" " 20s " pts.	13 00
Couturier	12s " qts. 7 00
" " 24 " pts.	8 00
" " 48s 1/2 pts.	9 00
" " 24s flasks.	8 00
" " 48s 1/2 " "	9 00
" " 18s 1-15	13 50
Marion	12s " qts. 8 00
" " 24 " pts.	7 00
" " 48s 1/2 pts.	8 00
" " 24s flasks	7 00
" " 48s 1/2 " "	8 00
" " 180s 1-15	12 50

Gals. Oct's. Oct's. Rbls. Hhds.	
Couturier	\$4 00 \$3 95 \$3 85 \$3 80
Marion	3 75 3 60 3 50 3 40
ph. Richard	
V. S. O. P.	5 50 5 35 5 25 5 00
Richard	
V. O. pro f.	4 25 4 10 4 00 3 90 3 80
Richard up	
proof V. O.	4 00 3 80 3 70 3 50 3 40
Richard Fine	
champagne.	6 (0 59)

Gin. (net 30 jours) la caisse.	
Pollen & Zoon Rouges	15s 10 00
" Vertes	12s 5 00
" Violet	12s 2 50
Gin Pollen & Zoon, en fûts.	
Gals. Oct's. Oct's. Rbls. Hhds	
P. & Z.	\$3 15 \$3 05 \$3 05 \$3 00 \$2 95

Irish Whiskey Mitchell. la caisse.	
Cruskeen Lawn (stone jars)	12s 12 50
Special (Old) Ordinary qts b.	12s 9 00
" Pint flasks	24s 11 75
Old Ordinary qrt bottle	12s 8 50
" 1/2 pint	21s 8 00
" Imperial qrt flask	12s 11 25
" 10 oz flask	4s 12 00
Old oz flasks	£0s 9 00
(30 jours net) en fûts	
Mitchell (Special Old)	4 10 4 50
" (Old)	3 65 4 00
Compound (B)	3 25 3 50
" (C)	2 75 3 00

Vin de Malaga—Blandy.	
Pale Sweet—Blue label 12s.	qts 7 50
" White 12s.	qts 10 00

Vin de Sherry.	
Manzan la	12s " qts 8 50
Amorosa	12s " qts 11 00
le au. Oct.	
Madère No 1	3 50 4 00
" No 2	4 50 4 00
Malaga pale Sweet	3 00 2 75

Scotch Mitchell la caisse	
Heather Dew 12s	qts 7 00
" (stone jars) Imp.	qts 12 50
" 12s flasks ov.	11 25
" 48s	12 00
" 60s 1/2	9 00
Special Reserve 12s	qts 9 00
" 24s	pts 10 00
" 24s ov.	pts 11 75
Extra Special Liqueur 12s	flacs 9 50
" 12s	qts 9 50
Mullmore 12s	qts 8 50
" 1s ov.	Imp. qts 10 00
" 24s flasks.	pts 7 75
" 24s fl.	Imp. pts 10 50
" 48s	flasks 9 00
En quantités de 5 caisses, 25 p.c. de moins.	

Gals. Oct's. Oct's. Rbls.	
Special Reserve	\$4 50 \$4 25 \$4 15 \$3 90
Heather Dew "A"	4 00 3 85 3 75 3 65
Extra Special Li-	
queur	5 00 4 90 4 80 4 75
Old Scotch	3 75 3 70 3 65 3 50

Champagne.	
Vve Amlot Carte d'or	12s. qts. 18 00
" " " 24s.	pts. 17 00
" " d'argent	12s. qts. 10 50
" " " 24s.	pts. 11 50
Duc de Pierland	12s qts. 14 00
" " " 24s.	pts. 15 00
Cardinal	12s qts. 12 50
" " " 24s.	pts. 13 50

Vin de Madère—Blandy. la caisse.	
Very Superior	12s " qts 8 50
Special selected	12s " qts 10 00
London Particular	12s " qts 13 00

Thés London. la lb.	
No 1	cs 50 lbs, 50 ppts, 1/2 lb. 0 35
"	25 ppts, 1 lb. 0 34
"	10 tins 5 lbs. 0 35
No 2	10 ppts 1/2 lb. 0 29
"	2 1/2 ppts 1 lb. 0 28
"	10 tins 5 lbs. 0 29
No 3	50 ppts, 1 lb. 0 23
"	25 ppts, 1 lb. 0 22
"	0 tins, 5 lbs. 0 23
Ceylan vert No 1	50 ppts, 1/2 lb 0 35
"	25 ppts, 1 lb 0 34
"	No 2 50 ppts, 1/2 lb 0 29
"	" 25 ppts, 1 lb 0 28

Thés.	
Japon, Victoria	50 lbs 25c
" Princesse Louise	50 lbs 19c
Noir, Victoria	25 lbs 30c
" Princesse Louise	25 lbs 25c
Lipton No 1	En 1 lb 34c
" No 1	Tin 5 lbs 35c
" No 2	En 1 lb 28c
" No 3	Tin 5 lbs 29c
" No 2	En 1 lb 22c
" No 3	Tin 5 lbs 23c
Noir, Princesse Louise	En 1/2 lb 30c
" " " " " "	En 1/2 lb 27 1/2
" Victoria	En 1 lb 32c

Poudre à pâte.	
Princesse	tins 5 lbs, 6s chacun 0 50
" carré	1 lb, 24s la doz. 1 75
" rond	1 lb, 24s " 1 40
" " 1 lb, 48s	" 0 85

E. D. Marceau MONTREAL	
Cafes la lb.	
Rio No 1	0 12 1/2
Rio Choix	0 14
Jamaïque No 1	0 15
Ceylan pur	0 15
Santos No 1	0 15
" choix	0 17 1/2
" extra	0 19
Maracaibo No 1	0 15
" choix	0 17 1/2
" extra	0 19
Plantation privée	0 25



Levain "royal"  
36 morceaux de 1 lb 0 la bte.



Gillett's Cream Yeast le pag. 5c, la cse 1 00  
Lessive en poudre.  
4 d z. à la caisse. 3 60  
la cse; par 3 cses, 3 10;  
par 5 caisses  
3 40

**THE ST. LAWRENCE SUGAR REFINING CO. LIMITED**  
MONTREAL

Fabricant des qualités les plus choisies de . . .

**Sucres Raffinés**

JAUNES EFFLORESCENTS, (BLOOMY YELLOWS)  
PHENIX, GRANULES (Qualité suivant le granulé)

CAFE NOIR, (BRIGHT COFFEE SUGARS)  
"EXTRA STANDARD"

Les meilleurs sur le marché

**Fruits Secs qui ne désappoiteront pas**

La fameuse marque "Griffin" de Raisins épépinés, Prunes, Abricots secs, Pêches et Poires, ne désappoiteront pas la femme la plus difficile qui les achète parcequ'il n. ese produit rien de meilleur.

Vous les obtenez dans leurs paquets d'origine, tels qu'ils sortent des mains des producteurs et expéditeurs des plus grands celliers de la Côte du Pacifique. Vous pouvez retenir votre clientèle avec la marque "Griffin".

Demandez à votre fournisseur "Griffin" leur de gros la . . .

**Marque "Griffin"**

A. P. Tippet & Co., Agents  
8, Place Royale, Montréal



# Ferronneries, Peintures, Construction et Immeubles

## REVUE DES MARCHÉS

### FERRONNERIE

La prise des commandes pour le commerce du printemps continue à être très forte. A mesure que la saison s'avance on craint de plus en plus pour l'avenir une rareté accentuée dans plusieurs lignes. Les changements survenus cette semaine sont de peu d'importance; les prix sont généralement très fermes dans toutes les lignes.

#### Clous à cheval

Les clous à cheval Countersunk se vendent maintenant avec un escompte de 57 1-2 au lieu de 60 pour cent comme coté précédemment.

#### Carabines Winchester

Le prix des carabines Winchester modèle 95 a été avancé de \$5.00 par carabine.

### MÉTAUX

La demande pour les métaux est excellente et très active surtout pour les fers, les aciers, et les tôles pour constructions.

#### Cuivre en lingots

Le marché du cuivre en lingots est devenu très ferme par suite des nouvelles encourageantes qui arrivent de New-York. Sur place on en demande de 14c à 14 1-2c la lb.

#### Fontes

Les prix des fontes de fer sont très fermes. A l'heure actuelle il est impossible de se procurer des fontes de manufacture canadienne. Les fontes écossaises sont cotées comme suit:

Carron de \$23.00 à \$23.50 la tonne.

Calder de \$23.50 à \$24.0 la tonne.

Summerlee de \$24.00 à \$24.50 la tonne.

#### Fer en barres

Le fer en barres a des tendances à augmenter; plusieurs intéressés refusent d'en livrer au-dessous du prix de \$2.10. Il est à noter que plusieurs dimensions de fer en barres sont d'une extrême rareté.

#### Tôles

Le marché des tôles de qualités diver-

ses est très actif à des prix très fermes. Les ordres d'importations placés cette année sont beaucoup plus considérables que l'année dernière.

### HUILES ET PEINTURES

Le commerce de gros des huiles et peintures continue à être actif. On place une forte quantité de peintures destinées à être employées dès que les travaux de construction commenceront. Ces travaux promettent d'être très nombreux ce printemps.

#### Huile de lin

Le prix de l'huile de lin n'a pas varié depuis notre dernier rapport; le ton du marché local est plus raide par suite de la fermeté du marché anglais.

#### Essence de térébenthine

L'essence de térébenthine n'a rien perdu de sa fermeté, le prix de 95c le gallon pour lots de un baril est généralement observé par les maisons de gros.

#### Blanc de plomb

Le marché du blanc de plomb est très ferme depuis plusieurs semaines; nombre de maisons exigent maintenant le prix de \$5.25.

L'impression générale semble être que le tarif sera prochainement remanié en faveur de l'industrie canadienne du plomb.

### Papiers de construction

Les papiers de construction sont revenus à leurs anciennes cotes; la dernière avance de prix n'ayant été observée que par une partie des marchands de gros.

Le prix du jaune ordinaire est par rouleau de 35c et celui du noir 45c.

### FERRAILLES

Le marché des ferrailles est actif, les prix sont très fermes en ce qui concerne les cuivres rouges.

Les commerçants paient les prix suivants à la campagne: cuivre rouge fort et en broche, 10c la livre; cuivre rouge mince, à 9c; laiton fort, 10c; cuivre jaune fort, 8 1-2c; laiton mince, 5c la lb; plomb, de 2c à 2 1-2c la lb; zinc, 2 1-2c la lb; fer, No 1, forge, \$15 la grosse tonne f.o.b. Montréal; plaques de poêles, \$13; débris de machines, \$16.50 à \$17; fer forgé, No 2, \$7.00 la tonne; fonte malléable et acier, \$6.00; chiffons à la campagne, de 60 à 70c les 100 lbs; vieilles claques de 6 1-2c à 6 3-4c la lb.

### L'ENQUETE SUR LES CARTELS EN ALLEMAGNE

Suite et fin

#### II. — Discussion sur le Questionnaire

Le rapporteur, M. Voelker, remarque, tout d'abord, que le questionnaire actuel est en connexion étroite avec le questionnaire établi cet été par le Ministère du Commerce de la Prusse; seulement, les vingt-cinq questions ont été condensées en douze. En établissant ce questionnaire, le Gouvernement a pris pour règle de ne poser que des questions dont les réponses peuvent être fondées soit sur des chiffres, soit sur des documents écrits, tels que contrat de vente, correspondance "sperrliste", etc., etc. En général, le questionnaire se borne aux indications importantes, soit pour le Gouvernement et la législative, soit pour la politique financière et sociale.

1. M. Gothein propose d'ajouter "et des entreprises";

2. M. Molkenbuhr désire qu'on communique les documents sur les salariés; M. Gothein veut qu'on les spécifie—hommes femmes, mineurs—et qu'on indique les conditions de salaire.

M. Kirdorf réplique que les cartels ne faisant pas de statistique de salaires, sont en droit de ne pas répondre à des questions en dehors de leur compétence. M. Gothein leur répond que les inspecteurs des mines et, à leur exemple, les syndicats des mineurs, ont bien publié de tels chiffres et que les cartels peuvent se les procurer facilement;

3. M. de discussion;

4. M. Rieppel recommande d'établir la proportionnalité des produits fabriqués par les entreprises syndiquées et par les outsiders. MM. Kirdorf et Vogelius objectent qu'une telle proportionnalité est impossible à établir. Le président recommande les travaux de la statistique de la production, qui contiennent des renseignements précieux à ce sujet.

M. Gothein propose la moyenne de 3 ans, en tenant compte de la production pour l'étranger et celle écoulée sur le marché intérieur. M. Kirdorf remarque à ce sujet, que la plupart des syndicats, tels ceux du fer, ne peuvent donner au-

un renseignement sur l'exportation, vu que leurs contrats ne réglementent que le marché national et laissent pleine liberté aux membres dans leurs transactions avec l'étranger. M. Conrad objecte que, comme il a été décidé de faire participer à l'enquête non seulement les membres des cartels, mais aussi les personnes qui sont en dehors de ces derniers, il n'y a aucune raison pour confiner le questionnaire aux points sur lesquels seulement les cartels peuvent répondre.

MM. de Kanitz, Beumer et Holtz conseillent de ne pas employer des moyens trop inquisitoires pour établir le quantum des productions. M. Holtz s'appuie surtout sur les difficultés que présente ce point dans l'industrie chimique, où beaucoup de fabriques produisent des articles syndiqués et non syndiqués en employant le même matériel et le même personnel.

M. Gothein prend comme exemple les enquêtes organisées aux Etats-Unis, qui ont lieu très minutieusement, et conseille de se contenter d'évaluation là où il ne serait pas possible d'avoir des chiffres exacts. M. Muller remarque que le questionnaire actuel ne peut s'appliquer à tous les cartels, ainsi par exemple à ceux des transports. Le Président remarque que le cours des discussions contradictoires amènera naturellement la nécessité de le compléter.

5. M. Goldberger propose d'ajouter cette question: "Pour quels motifs, en quelle année et pour quelle durée le cartel a-t-il été formé?" M. Beumer l'approuve, disant que l'exposé historique des motifs contribuera pour beaucoup à éclaircir la question, et prouvera, d'après lui, que, dans certains cas, les cartels ont été des nécessités qu'il définit d'ordre historique. Pour lui, le Syndicat de la houille rhénano-westphalien rentre dans ce cas. M. Molkenbuhr propose la communication des circulaires et correspondances échangées lors de la fondation du Cartel.

6. Pas de discussion;

7. Pas de discussion;

8. M. Holtz remarque que les cartels ont tout intérêt à conserver le marché intérieur; et les exportations à l'étranger ont une importance en ce sens qu'elles permettent de réduire les frais généraux, et, par là-même, de baisser les prix sur le marché intérieur même;

9. Pas de discussion;

10. Pas de discussion;

11. M. Brentano propose d'étendre la question comme suit:

Le cartel a-t-il eu une influence:

A—Sur la concentration de la production, en éliminant les entreprises les moins productives;

B—Sur la concentration de la production, en réunissant dans une seule main plusieurs entreprises différentes, mais

HAT ENAMEL

OU EN EST

VOTRE STOCK?

# LE MARCHAND

Qui s'assure une agence pour la Peinture Liquide Anchor peut entrer dans la carrière confiant de pouvoir servir à ses clients les meilleurs produits sur le marché.

Elle est fabriquée avec les couleurs les plus permanentes connues, finement pulvérisées dans de l'huile de lin véritable, de la térébenthine et des siccatifs.

Tout le blanc de plomb employé dans sa fabrication est le meilleur qui se produise dans le monde entier.



## LE VERITABLE B.B. DE BRANDRAM

On fournit une grande publicité et de la publicité moderne.

Envoyez-nous une carte-postale et permettez-nous de vous envoyer tous les renseignements



# HENDERSON & POTTS

ETABLIS EN 1874

MONTREAL et HALIFAX

qui collaborent à la production d'un produit?

Le président dit que ce point de vue est impliqué dans la question du Gouvernement, mais qu'il est précisé par la forme que lui donne M. Brentano.

M. Molkenbuhr désire que la question suivante soit posée:

"Quels ont été les moyens employés pour la réglementation de la production et avec quel succès; quelle en a été l'influence sur le monde ouvrier?" M. Gothein demande à ce qu'on tienne compte de l'influence de la réglementation sur le marché ouvrier. M. Scholl désire savoir si les cartels ont eu une influence sur la qualité des produits et sur les frais de production.

12. M. Gothein désire qu'on étudie l'influence des cartels sur la condition des ouvriers et des salaires dans les industries se servant de la matière première fournie par les cartels.

### III. — Sur la publicité ou non publicité des discussions contradictoires

M. Schmoller, de Berlin, demande quelles seront les bases juridiques de l'enquête. Comme membre de la Commission d'enquête sur les Bourses, il est arrivé à la conviction que les experts qui avaient été invités par cette Commission n'avaient pas le désir de s'exprimer franchement et complètement. Or, il faudrait

imposer aux personnes qui seront invitées à se prononcer l'obligation de s'exprimer d'une manière développée et conforme à la vérité.

C'est pourquoi il est à désirer que l'enquête ait pour base une loi à décréter par l'un des corps législatifs existant, et que les limites de la publicité soient déterminées par cette loi. Quant à lui, il n'est ni pour l'un ni pour l'autre des extrêmes. Il faut, au contraire, que la Commission chargée de l'enquête ait le droit de présenter aux intéressés les garanties du secret en ce qui concerne les intérêts professionnels. Les discussions devront être prises complètement par la sténographie et les comptes rendus sténographiques seront envoyés aux membres présents. Il trouve qu'un compte rendu officiel est nécessaire, ce qui n'entraîne pas l'exclusion d'un certain nombre de journalistes sérieux de la salle des enquêtes. Il estime inutile que la loi contienne une définition des cartels, syndicats et conventions, la Commission ayant le droit d'inviter à déposer qui bon lui semblera. Pour finir, l'orateur déclare être partisan des cartels; "car il voit en eux une forme supérieure de l'organisation économique et il croit qu'ils sortiront pleinement justifiés de cette enquête, malgré les abus qui ont eu lieu et qu'il ne nie pas."



M. Gamp croit que M. Schmoller ne voit pas toute la partie de l'obligation qu'il recommande. Lors de l'enquête sur les Bourses, il s'agissait plutôt d'opinions personnelles, tandis qu'ici on a pour but d'établir des faits qui ressortiront suffisamment de la contradiction. Quant au témoignage obligatoire, il est contraire à la juridiction civile en Allemagne, où un témoin a le droit de refuser une réponse qui peut entraîner un préjudice pour lui ou qui divulgue un secret professionnel.

M. Goldberger est de l'avis de M. Gamp et désire qu'on exclue du compte rendu sténographique les données qui seront désignées comme confidentielles par les personnes mêmes qui les feront.

M. Frenzel ne peut être d'accord avec M. Schmoller sur le jugement défavorable qu'il porte sur l'enquête des Bourses. Il faut se rendre compte exactement jusqu'à quel point on est en droit d'exiger des directeurs de cartel, la communication de ce qui peut être leurs secrets professionnels. Si on veut régler la question par la législation, il faut définir avant tout: qu'est-ce qu'un cartel? et c'est là déjà une définition qui présente énormément de difficultés. Le témoignage obligatoire n'est pas à désirer. Le Congrès des Chambres de Commerce allemandes a déjà envoyé une circulaire à ses membres pour la proposition d'experts qu'on pourrait citer dans la discussion sur le cartel des lamineries. Et plusieurs de ces Chambres ont répondu qu'elles connaissent des personnes tout indiquées, mais que celles-ci ne voulaient point parler devant la Commission, de peur de représailles de la part des cartels. Si l'on comprend comme publicité l'admission des journalistes dans l'auditoire, il est à craindre que ces derniers ne s'appuient trop sur les détails, suivant leurs différents points de vue, et ne négligent l'ensemble. Un compte rendu sténographique est à désirer, mais il ne faudrait pas le publier; en outre, il est inutile que le compte rendu officiel soit donné journalièrement.

M. Gothein défend le point de vue opposé: l'opinion publique s'intéresse aux cartels et il est indifférent que les comptes rendus soient faits par des reporters ou par une Commission spéciale. Une obligation de témoigner est très utile. Les enquêtes sur des bases juridiques ont donné de très bons résultats aux Etats-Unis et en Angleterre. Il connaît tout aussi bien que M. Frenzel des cas où des experts refusent de comparaître de peur des conséquences. Il faut les protéger: et la meilleure protection est de les forcer à comparaître tout en leur garantissant le secret de leurs dépositions.

M. Conrad ne désire qu'une obligation de témoignage limitée; il suffirait peut-être de donner au président de la Com-

mission les moyens de contrainte dans quelques cas particuliers. Il faut protéger ainsi les employés des syndicats et les représentants des ouvriers. Mais il ne faut pas oublier que la contradiction contribuera par elle-même à éclairer certains sujets. Il est à désirer suivant lui, que le public puisse contrôler les débats mais justement c'est la publicité qui est incompatible avec le témoignage obligatoire. Il propose aussi un compte rendu sténographique et son envoi aux membres présents, afin que ceux-ci soient tenus au courant. La publication du compte rendu sténographique lui paraît tout aussi nuisible que l'admission de reporters qui aiment trop les détails sensationnels; mais il conseille la communication régulière et aussi rapide que possible d'un rapport officiel et objectif à la Presse.

M. Brentano appuie surtout sur l'importance qu'il y a à forcer par la loi les personnes citées à comparaître.

M. Vogelius proteste contre les déclarations de M. Schmoller, dans lesquelles il voit l'expression d'une défiance vis-à-vis de l'industrie allemande. L'obligation de témoignage est inutile et nuisible. Elle est nuisible, parce qu'elle forcera les Syndicats qui voudront s'y soustraire à se transformer en Sociétés par actions avec responsabilité limitée. Elle est inutile, car les syndicats ne manquent pas de bonne volonté pour renseigner le Gouvernement. Ils l'ont prouvé lorsque ce dernier avait organisé la statistique de la production; ils l'ont prouvé également à la Commission des douanes, et cela, bien qu'à cette dernière, il y eut des discussions contradictoires, cette Commission ayant convoqué à la fois les producteurs et les consommateurs.

M. Spahn trouve que les objections de fait à une base juridique manquent de consistance. Les décisions de la juridiction civile, citées par M. Gamp, sont applicables lorsqu'il s'agit de la présence de deux parties opposées dans un procès; mais non pas à une démarche de l'autorité. Il croit que le Reichstag sera tout disposé à offrir cette base. Quant à la publicité, il conseille de fixer les comptes rendus par la sténographie; mais il demande qu'on n'en publie qu'un rapport officiel et anonyme.

M. le président remercie les personnes présentes de s'être rendues à son appel et promet de transmettre les résultats de la discussion aux Gouvernements fédérés. Il annonce qu'un protocole sera dressé de la séance et publié dans l'"Officiel".

C'est ce protocole que l'on vient de lire.

Les marques de tabac de la Rock City Tobacco Co. de Québec sont populaires. Pourquoi, parce que la qualité toujours égale en est maintenue par l'achat judicieux de tabacs de choix, bien mûrs et manipulés avec soin par des experts.

## L'INDUSTRIE DU MICA

Les gisements de mica, en divers points du globe, sont contemporains des roches ignées, connues sous le nom de serpentines, gneiss, micaschistes, etc. Ces gisements se présentent aux Indes anglaises et, principalement, dans le Bengale, où plus de 5,000 personnes s'occupent de son extraction et de sa préparation, en Norvège, où l'on trouve beaucoup de mica vert, mais en fragments peu larges et généralement brisés; en Chine, d'où l'exportation est déjà forte et qui renferme des dépôts importants encore inexploités, notamment dans la baie de Kiau-Theou.

Mais, c'est surtout dans l'Amérique du Nord que se trouvent les grands dépôts de mica blanc utilisé par l'industrie: on en trouve dans le New-Hampshire, dans la Caroline du Nord, le South Dakota, le New-Mexico, le Idaho, la Nevada, le Wyoming, dans diverses parties des Montagnes-Rocheuses, et enfin au Canada, dans les provinces de Québec et d'Ontario.

Dans les roches où l'on trouve le mica, se rencontrent également des minéraux précieux tels que le grenat, l'émeraude commune, la tourmaline noire, verte ou rose, etc.

Tous ces dépôts du Canada se trouvent dans la chaîne de montagnes qui longe les grands lacs et le Saint-Laurent et que l'on a nommées, par le fait, les Laurentides. L'ensemble des roches diverses qui constituent ces montagnes, sont dites de formation Laurentienne; on retrouve cette formation presque identique, de l'autre côté de l'Atlantique, dans les montagnes qui séparent la Suède de la Norvège.

L'exploitation des gisements de mica se fait, au Canada, de la façon suivante: Pour extraire le mica des roches extrêmement dures, dans lesquelles il se trouve toujours emprisonné, on pratique dans ces roches des trous ayant jusqu'à 32 pouces de profondeur, soit à la barre de mine, soit à la perforatrice à pointe de diamant. Ces trous doivent être faits avec discernement, afin de détacher du roc le bloc de pierre renfermant le minéral recherché, tout en évitant de le briser, ce qui lui enlèverait toute sa valeur.

On introduit alors dans le fond de ces trous des cartouches de dynamite et on les bourre, après les avoir réunies par des fils conducteurs à une machine électrique. Après l'explosion simultanée de ces cartouches, on concasse, à coups de forts maillets de fer, le bloc de roche détaché. On sépare ainsi peu à peu les morceaux de mica et on envoie à l'atelier tout ce qui a quelque valeur. On sépare ces morceaux de mica en diverses grandeurs, sur des tables de triage où des femmes et des enfants les fendent en lamelles de quelques millimètres d'épaisseur au moyen d'un couteau non tranchant; on nettoie ces morceaux en enlevant à la main les

# J. H. HANSON

REPRÉSENTANT DES MANUFACTURES DE

USTENSILES en GRANITE FRANÇAIS, FOURNITURES de CABINETS pour PLOMBIERS, PELLES à NEIGE en ACIER, GLACIÈRES, POELES et FOURNAISES, TOILE METALLIQUE ET BROCHE GALVANISÉE ET BROCHE À CLOTURES, TOILE METALLIQUE POUR MOUSTIQUAIRES, CABLE DE FER, FERBLANTERIE, EMAIL ET SPECIALITÉS EN TOUS GENRES.

422 et 424, RUE SAINT-PAUL, MONTREAL



## LE PRIX d'un OBJET

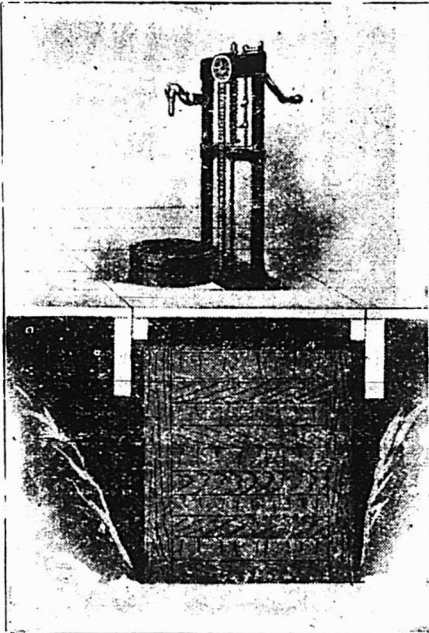

APPAREIL POUR SOUBASSEMENT

TOUS LES RESERVOIRS A

### HUILE BOWSER

SONT POURVUS

d'Additionneurs d'Argent

de Registres d'écoulement à cadenas

de robinets qui n'égoutent pas

de valves doubles en cuivre

ET MESURENT EXACTEMENT DES

Gallons, demi et quarts de gallon

D'UN SEUL COUP

50 GENRES DIFFÉRENTS

Catalogue "CC" gratis sur demande.

### N'est pas toujours le criterium de sa valeur

Si un marchand débutant en affaires ajoutait à son matériel un réservoir à huile antique ou quel qu'autre appareil d'expédient parce que le prix en est bas, son placement pourrait passer pour extravagant. Il pourrait continuer d'année en année, à perdre de barils non étanches et de mesures en mauvais ordre, endurant la Saleté, les inconviénst et de la perte caressant toujours l'illusion qu'il économise ainsi de l'argent, lorsqu'au fait il aura

#### Perdu assez d'huile

pendant toutes ces années pour payer plusieurs réservoirs à huile et il en est rendu juste au point où il a commencé. Le faible coût additionnel des

### RESERVOIRS A HUILE A MESURE AUTOMATIQUE BOWSER

forme justement cette partie du coût total qui assure subséquemment l'économie et la satisfaction. C'est la prime que vous payez pour un réservoir de haut grade qui vous remboursera sûrement son coût à partir du moment où il est placé dans votre magasin.

## CUIR A LACETS

Adressez-vous directement à nous pour la célèbre marque de CUIR A LACETS "NIAGARA," la meilleure fabriquée au pays. Jaune et blanc dans les côtés ou lacets coupés. Prix et échantillons sur demande.

### WOOD BROS.

Tanneurs de Cuirs de haut grade, STE-CATHARINES. ONT

## ETAMPES EN CAOUTCHOUC POUR TOUS LES USAGES

THE C. G. YOUNG CO.

W. E. IRONS, Prop  
1 Adelaide St. E., - - TORONTO.

## POUR LE NETTOYAGE



des articles en cuivre, des argenteries et des métaux en général, aucun brillant actuel e ment connu ne donnera des résultats aussi satisfaisants que

### LA SOLARINE

Elle économise le temps, le travail, l'argent; elle évite bien de la fatigue et de la mauvaise humeur aux ménagères.

MM. les épiciers, faites plaisir à vos clients

en leur offrant LA SOLARINE.

Dépôtaires Généraux :

BOIVIN & GRENIER,

9 rue St Antoine, Québec.



Rigide parce qu'elle possède une broche montante rigide.

The H. R. LAMB FENCE Co., Ltd, London, Ont

## S. F. BOWSER & CO.

FORT WAYNE, INDIANA.

Ou à NAP. ROSCONI, Représentant pour la Province de Québec.

622, Av. de l'Hotel de Ville, Montréal.

parties mauvaises, et on les jette dans des boîtes suivant leurs dimensions. On les déverse ensuite dans des barils, en serrant les morceaux par la pression d'une vis, de manière à remplir complètement le baril qui est fermé, marqué et pesé; les barils renferment environ 300 lbs. de mica. Une femme peut trier à la main de 60 à 80 lbs. de mica par jour et un bon trieur peut en classer 200 lbs. Quant à la proportion de mica marchand, qui peut être obtenue d'un lot de mica brut, elle est très variable suivant les mines, la qualité, les dimensions; on considère comme un bon rendement celui de 2 lbs de mica marchand pour 10 lb de

mica brut sortant de la mine.

Le travail de la préparation des feuilles de mica se fait avec un couteau ou ciseau fixe dont l'ouvrier manœuvre le manche d'une main, tandis qu'il pousse les feuilles de mica de l'autre, en les appuyant sur un gabarit donnant les dimensions marchandes.

C'est à Ottawa que se trouve le centre de l'industrie canadienne du mica. Le principal marché de ce produit avait été jusque là les Etats-Unis, mais, depuis quelques années, l'Europe, et, notamment, l'Angleterre en ont demandé de fortes quantités au Canada. Le mica canadien, de même que l'amiante de ce pays, sont

recherchés de préférence par l'industrie électrique, qui lui trouve une flexibilité et une facilité de clivage très supérieure à celle des micas d'Asie.

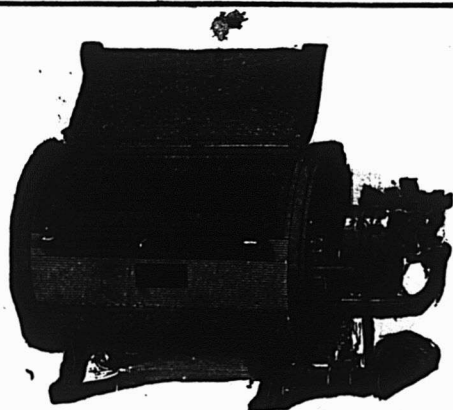

## Machinerie ... pour Buanderies

Si vous êtes intéressé dans cette ligne où il y a beaucoup d'argent à gagner, écrivez-nous au sujet d'une installation moderne, complète — en fait nous avons la meilleure ligne et la plus considérable à vous soumettre.

**ENVOI GRATIS** Du Catalogue et Guide du Blanchissage  
**TROY LAUNDRY MACHINERY Co. Ltd**  
TROY — NEW-YORK — CHICAGO — SAN FRANCISCO

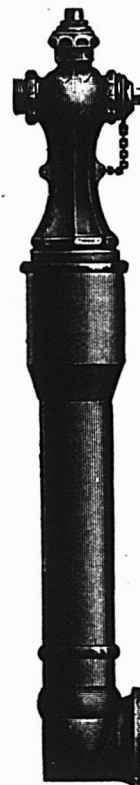

**LES  
BORNES-  
FONTAINES  
A INCENDIE**  
— DE —  
**KERR**  
— ET —  
**ROBINETS DE  
VANNES**  
Sont  
Les Meilleurs

Ecrivez-nous  
pour les prix

**The Kerr Engine Co, Ltd**  
(2) WALKERVILLE, ONT.

## LE COUPE-FROMAGE TEMPLETON

Nous avons récemment entrepris la manufacture et la vente de l'appareil ci-contre, après une enquête approfondie sur ses mérites parmi les marchands qui l'ont employé durant l'année.

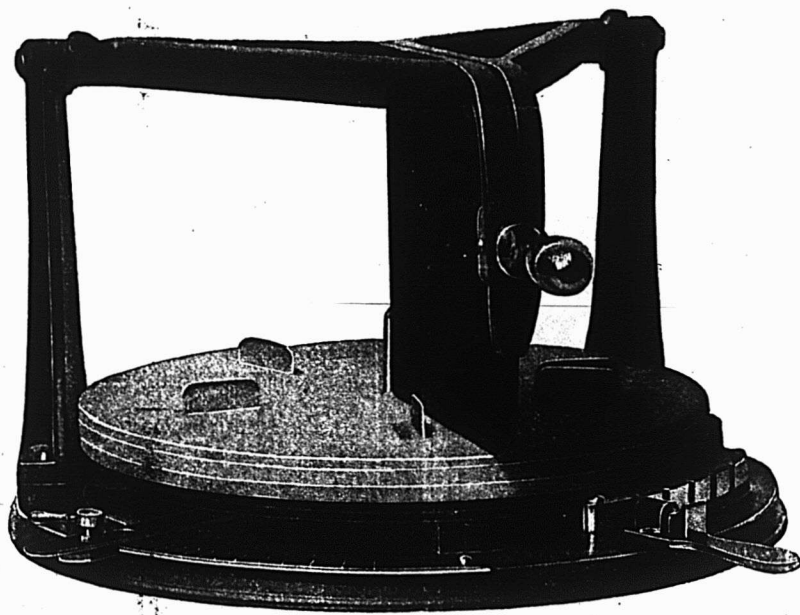

Que le problème consistant à éviter la perte dans la vente du fromage qui a toujours, jusqu'à présent, confronté le marchand, puisse être résolu par cette machine, nous n'en avons pas le moindre doute.

Il n'y a absolument pas de perte en le coupant.

Il conserve la fraîcheur à votre fromage.

Il épargne la moitié du temps de votre commls.

Il coupe automatiquement et exactement au poids.

Il économise approximativement 50c sur chaque fromage débité et, épargnera par conséquent plus que son prix coûtant.

C'est un appareil pratique, une excellente addition au comptoir et son emploi supprime toute la perte et tout le déchet qui ont toujours accompagné la méthode de couper le fromage.

Nous n'avons jamais, auparavant offert à l'épicerie un article qui ait plus attiré l'attention que le

### COUPE-FROMAGE TEMPLETON

et nous prévoyons une demande qui exigera toute notre capacité de production.

**M. CRAIGUE définit la Situation:** Colorado Springs, Colo.—Un coup d'œil jeté sur mon fromage, habituellement me donnait le frisson. La perte était énorme, pas moins de \$100 par année. Votre Coupe-Fromage Templeton, cependant, a résolu le problème et actuellement j'épargne jusqu'à la dernière livre. Votre tout dévoué, A. D. CRAIGUE.

**VENDU PAR PAIEMENTS MENSUELS FACILES ECRIVEZ ET DEMANDEZ des Informations particulières.**

**THE COMPUTING SCALE COMPANY,**  
OF CANADA LIMITED

MANUFACTURIERS DE  
**DAYTON COMPUTING SCALES  
MONEY WEIGHT SCALES.**

1662 rue Notre-Dame, Montréal, Qué.  
844 Pender St., Vancouver, C. A.

164 KING ST. WEST, TORONTO, ONT.

## LES SYSTÈMES D E COMMERCE MODERNISÉS

exigent des méthodes modernes. Le livret de coupons Allison est une adaptation essentiellement moderne et une garantie certaine contre les erreurs et la perte d'argent qui en est la conséquence. Il vaut mieux qu'un livret de compte ou un système d'emporte-pièces ou de chèques inventé jusqu'à ce jour, et sa justesse absolue en fait le système le meilleur marché sur cette terre immense — à l'exception, toutefois, du système comptant. Voyez :



SI UN CLIENT DESIRE ACHETER A CREDIT pour un montant de \$10.00, donnez-lui un livret à coupons de Allison de \$10.00, chargez-lui ce montant et tout est dit. Plus de trouble. S'il achète un paquet de tabac de 10 cents, détachez de son livre un coupon de 10 cents, c'est tout, et ainsi de suite pour tous ses achats jusqu'à ce que son livre soit épuisé. Nous tenons des échantillons à votre disposition et nous vous les enverrons gratuitement. Mettez le système en opération sans tarder.

Plus de livres de fournisseurs.

Plus d'entrées à faire.  
Plus de différends.

Plus de temps perdu.  
Plus d'erreurs.

Il y a d'autres livres de coupons, mais pourquoi ne pas prendre le meilleur ? Laissez nous vous envoyer un échantillon gratuit.

Prix des livres à Coupons d'Allison, en français ou en anglais

NON NUMÉROTÉS

Moins de 100 livres à la fois	- -	5c chacun
Par 100 " " "		4c "
Par 500 " " "		4c "

NUMÉROTÉS

Moins de 100 livres à la fois	- -	6c chacun
Par 100 " " "		5c "
Par 500 " " "		5c "

FABRIQUÉ PAR

**ALLISON COUPON COMPANY,**  
INDIANAPOLIS, Ind.

EN VENTE A LA

**LIBRAIRIE BEAUCHEMIN,**

Seul Agent pour la Province de Québec.

**MONTREAL**

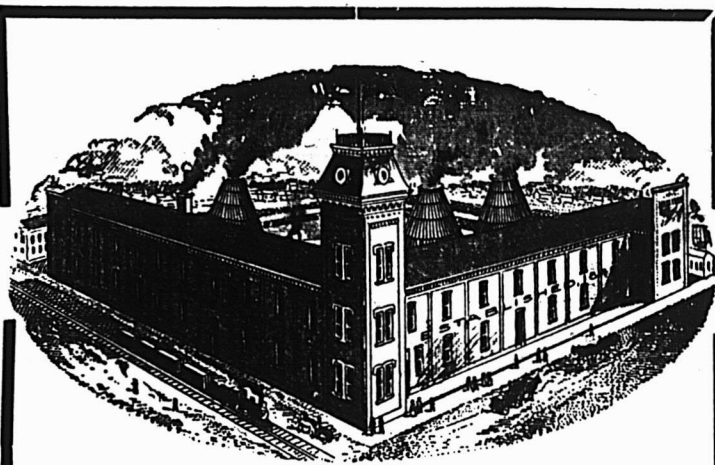

Demandez le Catalogue de

The \_\_\_\_\_

# Brantford Stoneware Co

LIMITED

## BRANTFORD, Ontario

Machines de Merrill, pour couper et former le pas de vis des tuyaux

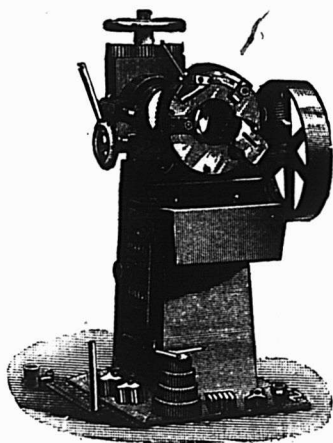

Manufacturées par

**The Merrill Mfg. Co.**

Toledo, Ohio.

**THE FAIRBANKS  
COMPANY**

747 Rue CRAIG,

**MONTREAL.**

Fonctionnant à la main  
ou par motemr.

**SEULS AGENTS  
POUR LE CANADA.**

Un fort stock de ces machines en magasin.  
Demandez Catalogues et Listes de Prix.

THE  
**Canadian Heine Safety Boiler Co.**

ESPLANADE (Vis-à-vis la rue Sherbourne)

**TORONTO**

## Chaudières à Vapeur Tubulaires

DE HAUTE CLASSE

Pour toutes les pressions, tous les besoins et systèmes de chauffage. De 75 à 600 chevaux-vapeur chacun.

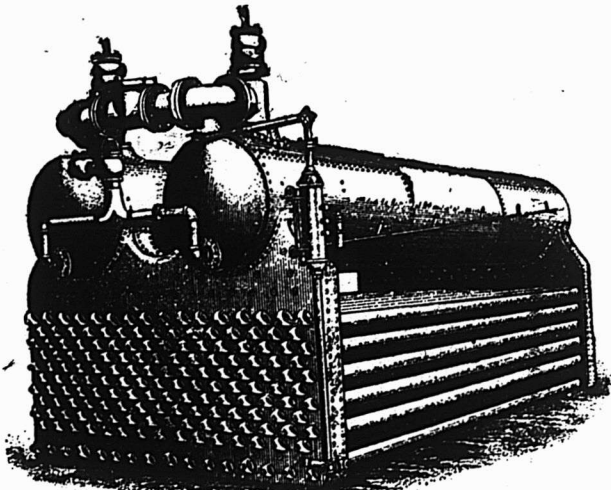

Nous ne fabriquons pas de petites chaudières.

Références : — Riorton Mills, Hawkesbury ; E. B. Eddy, Hull ; Royal Victoria Hospital ; G. T. R. Office, McGill St. ; The Toronto Electric Light Co., Limited ; The T. Eaton Co., Limited ; The Massey-Harris Co., Limited ; The Cutta Percha Rubber & Mfg Co. ; Sunlight Soap Co. ; Dominion Radiator Co. ; Central Prison, Foresters Temple ; Toronto City Hall ; Canada Biscuit Co. ; Confederation Life Co., (tous de Toronto, où on peut voir les bouilloires en opération), aussi à l'asile d'Orillia, Orillia, Ont., et La Presse Montréal.

**LE TRUST DU BOIS DE CAMPECHE**

On sait que l'État de Campêche, Mexique, a voté dernièrement une loi pour favoriser la production du henequeu — bois de campêche. Afin d'empêcher la concurrence, les principaux exportateurs du henequeu du Yucatan ont décidé d'envoyer à Campêche des agents avec mission d'acheter toute la fibre produite dans le pays.

Il y a là une véritable tentative de monopole, un trust au bois de campêche, qu'il convenait de signaler.

**SYNDICAT DE LA PÂTE DE BOIS**

Il était depuis longtemps question d'un Syndicat de fabricants de pâte de bois au bisulfite, aux États-Unis, mais les choses étaient restées en suspens, à cause d'une seule maison importante, faisant partie de l'Association Américaine des Fabricants de pâtes au bisulfite, cette maison refusant de payer une partie de la perte résultant de la vente, au dehors, du surplus de production des usines à bisulfite comprises dans l'Association. On rapporte maintenant que les fabricants se sont mis d'accord et que leur constitution en Syndicat aura lieu dans un avenir très prochain.

**LES GENEVRIERS DU "JARDIN DES DIEUX"**

Un naturaliste américain visitait dernièrement le territoire connu sous le nom de "Jardin des Dieux", dans le Colorado. Il fut frappé de l'apparence d'ancienneté d'un certain nombre de genévriers de la région. Un de ces genévriers venait d'être abattu. Notre naturaliste se mit à compter les couches du bois de cet arbre. La numération des couches sur une section du tronc permit de déduire que l'arbre devait avoir au moins 800 ans, peut-être 1000. Les genévriers du "Jardin des Dieux" sont donc, parmi les végétaux encore vivants, les plus âgés du nouveau continent.

**"Le soleil luit pour tous"**

En vue de répondre à la demande en faveur d'un vernis qui donne un fini lisse et dur, et augmente la beauté de la surface sur laquelle il est appliqué, et que l'ont puisse utiliser pour les besoins généraux, la Canada Paint Company a placé sur le marché le vernis universel "Sun". Il est fabriqué, dit-on, avec des résines claires, choisies et chaque réservoir est complètement travaillé et essayé avant d'être mis en boîtes. Le nom de "Sun" qui est enregistré, est une heureuse trouvaille en faveur de ce vernis qui donne du brillant partout où il est employé.

Nous apprenons que par suite de l'impossibilité de se procurer actuellement des fontes canadiennes, de nombreuses commandes ont été prises pour les fontes écossaises, notamment pour celles de la marque "Carron". Cette qualité, une des meilleures et des plus anciennes qui existent, est vendue au Canada par MM. A. C. Leslie & Co.

**Hollywood Paint Co.**

L'amalgamation de la Hollywood Paint Co., de Hamilton, et de la McLennan Paint Co., de Buffalo est maintenant un fait accompli. M. W. H. Kestin, de la Compagnie de Buffalo a été élu directeur de la Hollywood Paint Co. Voici les noms des officiers directeurs de la Compagnie qui conserve son ancien nom: MM. Seneca Jones, président; H. P. Cobwin, vice-président; W. H. Kestin, secrétaire-trésorier; C. T. Grantham et James Thomson.

La Canada Hardware Co. Ltd. offre cette semaine plusieurs lots de marchandises à des prix très réduits, notamment des wrenches ou clés anglaises, des câbles et des manches de haches.



Du 17 au 24 Février 1903

District de Montréal

La succession de vve Chs W. M. Heddle vs Dame vve J. M. Beyries.

St Henri — Le lot 930, situé rue Richelieu, avec bâtisses.

Vente le 19 février, à 3 h. p. m., au bureau du shérif à Montréal.

Rév. Aug. Provost vs Eusèbe Robert.

Montréal — Les lots 1359-127, 128 et 129 du quartier Ste Marie, situés ruelle Fulum, avec bâtisses.

Vente le 19 février, à 10 h. a. m., au bureau du shérif.

D. A. Lafortune vs Adol Pagé.

St Laurent — Le lot 381, avec bâtisses.

Vente le 19 février, à 11 h. a. m., au bureau du shérif à Montréal.

A. L. Rinfret vs la succession de Dame vve Damase Gareau.

Montréal — Le lot 902-115 du quartier St Louis, situé rue St Denis, avec bâtisses.

Vente le 19 février, à 2 h. p. m., au bureau du shérif.

District de Beauce

Ephrem Lagueux vs Joseph Lapointe.

St Victor de Tring — Le lot 262a, avec bâtisses.

Vente le 18 février, à midi à la porte de l'église paroissiale.

District de Québec

La Cité de Québec vs Florence Courtney et vir.

Québec — Le lot 4001 du quartier Montcalm, situé rue O'Connell, avec bâtisses.

Vente le 20 février, à 10 h. a. m., au bureau du shérif.

District des Trois-Rivières

Pierre A. Gouin vs Gédéon Jacob et al.

St Tite — Les parties des lots 308, 303 et le lot 271, avec bâtisses.

Vente le 18 février, à 10 h. a. m., à la porte de l'église paroissiale.

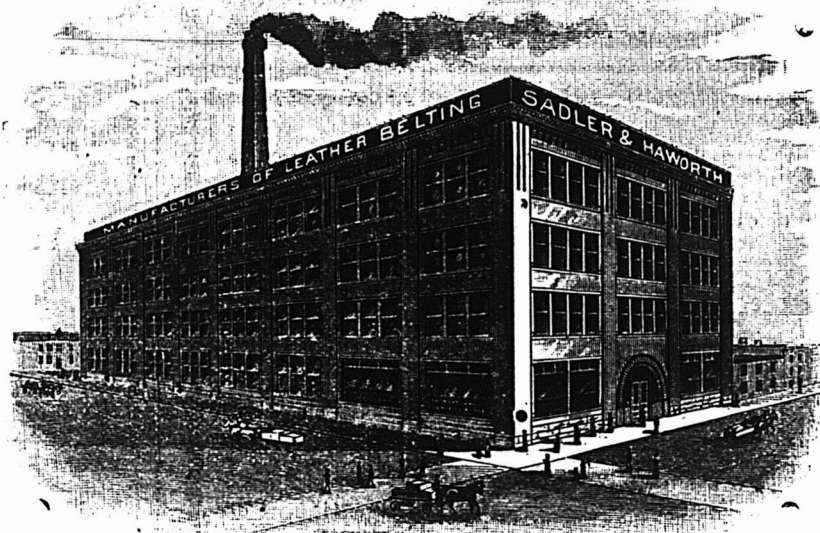
**SADLER & HAWORTH, Manufacturiers de COURROIES EN CUIR TANNÉ AU CHÊNE.**

Marchands de Courroies en Caoutchouc et de Eournitures de toutes sortes pour Manufactures.

P. S.—Si votre fournisseur ne vend pas nos Courroies, adressez-vous directement à nous.

TORONTO: 9 Jordan St.

Coin William et Seigneurs, MONTREAL

**LIQUIDATION de la LIBRAIRIE VILLE-MARIE**

**\$10,000.00**

**De Marchandises vendues à Grand Sacrifice**

**DENIS DESILETS, Libraire,**

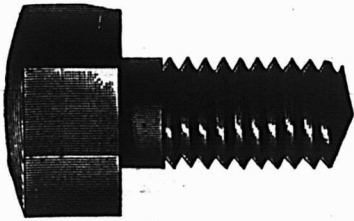

**THE JOHN MORROW MACHINE SCREW CO.**

Manufacturiers de Limited

Vis à grosses têtes, Vis à demeure, Vis spéciales fraisées, Tenons pour engins, etc Ecrans découpé à froid dans toutes les variétés de finition.

**INGERSOLL, Ont.**

**Canistres à Lait et "EUREKA" Montures de Canistres à Lait**



Fabriquées dans les grandeurs suivantes :

10, 15, 20, 25, 30, 40 GALLONS

CORPS DE CANISTRES FOURNIS AU MEME PRIX, SO T

24 Gauge avec rebord extra

22 Gauge sans rebord extra

Cercle large avec couvercle soudé et à rebord pour empêcher le lait de s'éparpiller au dehors.

**The Thos. Davidson Mfg. Co. MONTREAL.**



**Métaux en Feuilles Perforés, en Laiton, Cuivre, Acier, etc., etc.**

Tous les calibres de perforations et d'épaisseur des feuilles à l'usage des mineurs; pour machinerie à nettoyer les grains, pour Agriculteurs, pour planchers de séchoirs de malt, etc.

**THE B. GREENING WIRE CO. LIMITED.**

HAMILTON, Ont.

MONTREAL, Qué.

**CLOTURES DE BROCHE TISSÉE**

Manufacturées au Canada.

Celle qui se vend le mieux parce qu'elle donne le plus de satisfaction.

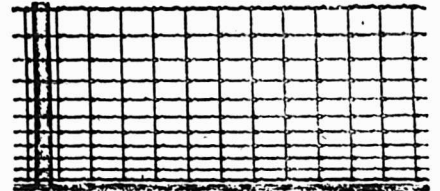

Clôtures américaines de campagne pour Chevaux Bétail, Moutons et Porcs. Tous les genres et hauteurs, Hauteur de 20 à 53 pouces avec supports à chaque 12 ou 16 pouces.

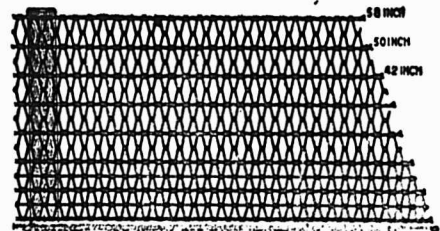

Clôtures Ellwood pour campagne, ferme et poules. Six variétés : hauteurs de 46 à 58 pouces. Si vous ne pouvez pas obtenir les célèbres clôtures "American" et "Ellwood" de votre fournisseur, écrivez-nous et nous vous aiderons.

**THE CANADIAN STEEL & WIRE CO., LIMITED HAMILTON, Canada.**

AUTOMNE 1902

AUTOMNE 1902

N'oubliez pas lorsque vous placez vos commandes de haches que les **HACHES DUNDAS** augmenteront vos ventes. D'autres ont fait cette expérience, pourquoi n'arriveriez-vous pas au même résultat ?  
On peut se les procurer dans toutes les principales maisons de gros.

Fabriquée par  
**DUNDAS AXE WORKS**  
Dundas, Ont.

CHARLES F. CLARK, Président.

ETABLIE EN 1849

JARED CHITTENDEN, Trésorier.

**L'AGENCE MERCANTILE BRADSTREET**

THE BRADSTREET CO., Propriétaires.

Bureau Exécutif : 346 et 348, BROADWAY, NEW-YORK

OCURSALES ANADA, DU CON

E PRINCIPALES VILLES DES ETATS-UNIS ET DU T EUROPEEN, EN AUSTRALIE ET A LONDRES, ANG.

La Compagnie Bradstreet est la plus ancienne et, financièrement, la plus forte organisation en son genre — travaillant dans un seul intérêt et sous une direction unique — avec des ramifications plus étendues, avec plus de capital engagé dans son entreprise et une dépense d'argent plus considérable pour l'obtention et la dissémination d'informations qu'aucune institution similaire au monde.

**DOMINION DU CANADA**

HALIFAX, N.S., Métropole Bldg., 191 Hollis.  
HAMILTON, ONT., 89 James St. South.  
LONDON, ONT., 365 Richmond.  
MONTREAL, QUE., 1724 Notre Dame.  
OTTAWA, ONT., Cor. Bank & Sparks.  
WINNIPEG, MAN., 95 Main & Mcdermott.

QUÉBEC, QUÉ., Richelieu Bldg., 46 Dalhousie.  
ST. JOHN, N.B., 74 Prince William.  
TORONTO, ONT., McKinnon Bldg., Jordon & Melinda.  
VANCOUVER, B.C., Cor. Hasting West & Gambie.  
VICTORIA, B.C., 6 Bastion Square.

Bureau de Montréal : 1724 rue Notre-Dame, JOHN A. FULTON, Gérant général pour l'Est du Canada.

<b>Antimoine</b>	0 10
La lb.....	
<b>Articles en broche</b>	
2 1/2 p.c. de la liste.	
<b>Balances</b>	
Warrens Standard, 40 p.c.	
" Champion, 55 p.c.	
Balances à ressorts, 10 p.c.	
Fairbanks Standard, 35 p.c.	
" Dominion, 55 p.c.	
" Richelieu, 55 p.c.	
<b>Barattes</b>	
Revoiving, monture en acier, No 0, 8.00	
No 1, \$8.50; No 2, \$9.00 No	
\$10.00; No 4, \$12.00; No 5, \$16.00	
pour monture en bois, 20c de moins	
sur la liste ci-haut. Livraison de la	
manufacture 53 p.c., en magasin à	
Montréal, 51 p.c. Termes 4 mois ou	
3 p.c. 30 jours.	
Collets d'essieu, 65 p.c. de la liste.	
<b>Blanc de Plomb</b>	
Par.....100 lbs 5 00 5 25	
No 1....." 4 87 1/2	
No 2....." 4 50	
No 3....." 4 12 1/2	
No 4....." 3 75	
Decorators Special (pour usage extérieur)	
en paquets de 12 1/2 lbs, extra..... 4c	
" 7 @ 10 "..... 1c	
" 3 @ 5 "..... 2c	
" 1 et 2 "..... 2 1/2c	
Escompte: par quantité d'une tonne en	
une seule livraison 10 p.c. et pour quan-	
tités moindres 5 p.c.	
<b>Boulons et Noix</b>	
Boulons à voiture Norway, (\$3.00) 55 p.c.	
" carrés, (2 40) 55 p.c.	
" ordinaires, 50 p.c.	
" machine, 50 et 5 p.c.	
Tire-fonds 70 p.c.	
Boulons à lisse, 65 et 5 p.c.	
Blanc de boulons, 50 et 5 p.c.	
Bolt Ends, 0 et 5 p.c.	
Boulons à charrue, 50 et 5 p.c.	
Noix carrées, moins 3/4 c de la liste.	
Noix hexagones, moins 3/4 c de la liste.	
Boulons à bandage, 68 1/2 p.c.	
Boulons à poêle, 87 1/2 p.c.	
Noix en lots de 50 lb, 1/4 c par lb extra;	
pour moins de 50 lb, 1/2 c extra.	
<b>Briques réfractaires</b>	
Écosaises.....le mille 21 00 24 00	
Anglaises....." 19 00 23 00	

<b>Broche</b>	
Acier fin pour embouteillage, matelas, ba-	
lals, sonnettes, etc., 17 1/2 p.c. sur la liste.	
Cuivre jaune..... 60 p.c.	
Copper (cuivre rouge)..... 60 "	
Broche galvanisée.	
No 5.....le 100 lbs 3 70	
" 6 & 8....." 4 15	
" 9....." 2 50	
" 10....." 3 20	
" 11....." 3 25	
" 12....." 2 85	
" 13....." 2 75	
" 14....." 3 75	
" 15....." 4 25	
" 16....." 4 50	
" 17....." 4 95	
" 18....." 5 20	
<b>Poil, Brûlé et Hullé.</b>	
No 0 à 9, net.....100 lbs 2 50	
" 0....." 2 58	
" 11....." 2 63	
" 12....." 2 70	
" 13....." 2 80	
" 14....." 3 90	
" 15....." 3 05	
" 16....." 3 20	
Brûlé; p. tuyau...100 lbs 5 55 7 00	
A foin, en acier, Nos 13, 13 1/2 et 14, coupés	
de longueurs, esc. 20 p.c. sur la liste.	
<b>Broche barbelée</b>	
Galvanisée.....le 100 lbs 2 80	
" Plain twist....." 2 80	
" f.o.b. Cleveland, \$2.55 les	
100 lbs pour moins d'un char et \$2.45	
pour lot d'un char.	
<b>Brochettes, clous, etc.</b>	
Brochettes pour boîte à fromage, bleues	
85 et 12 1/2 p.c.	
" valise, noires et étamées 85 p.c.	
" à tapis, bleues, 90 et 15 p.c.	
" étamées, 80 et 20 p.c.	
" en brl, 40 p.c.	
" coupées, bleues, en dos. 80 p.c.	
" loose. 60 p.c.	
" Suèdes bleues et éta-	
mées, loose 80 et 10 p.c.	

<b>Brochettes en douzaine, 75 p.c.</b>	
de boureur, 85, 12 1/2 et 12 1/2 p.c.	
à quarts de farine, esc. 35 p.c.	
sur la liste.	
Clous de tonnelliers, 40 p.c. sur la liste.	
<b>Cable, etc.</b>	
Best Manila.....Case lb. 0 14	
British Manila....." 0 12	
Sisal....." 0 11	
L'athyarn simple....." C 10 1/2	
L'athyarn double....." 0 11	
Jute....." 0 08	
Coton.....lb. 0 14 1/2 & 0 15 1/2	
<b>Canistres à Lait</b>	
40 p.c. de la nouvelle liste.	
<b>Carvelles</b>	
F.o.b. Montréal, Toronto, Hamilton, Lon-	
don, St-Jean et Halifax.	
Pressées 1/2 p. Esc. 22 1/2 p.c. 4 75 0 00	
" 5-16 " 4 50 0 00	
" 7-16 " 4 25 0 00	
" 1/2 " 0 00 4 10	
" 1/2 " 0 00 3 90	
<b>Chaines</b>	
3-16 No 6.....100 lbs 11 50	
3-16 exact 5....." 10 00	
3-16 Full 4....." 9 50	
1/2 exact 3....." 9 00	
1/2....." 7 50	
5-16....." 5 00	
7-16....." 4 30	
7-16....." 4 10	
9-16....." 4 00	
9-16....." 3 85	
3/4....." 3 70	
3/4....." 3 60	
1....." 3 55	
1....." 3 50	
En lot de char 10c de moins.	
Chaines à vache.....esc. 40 p.c.	
" fermant en dehors....." 65 p.c.	
Ferremens de chaîne à vache....." 35 p.c.	
Chaines à traits....." 45 p.c.	
Jack Chain en acier, simple et	
double.....ex. 40 p.c.	
Jack Chain en cuivre, simple et	
double.....ex. 50 p.c.	
<b>Chaudières galvanisées</b>	
Patron Dufferin, la ds. 2 20 2 49 2 80	
Cuvettes galvanisées.. 0 00 0 00 0 00	

<b>Ciment</b>	
Américain.....baril 2 20 2 40	
Canadien Portland....." 1 90 2 35	
Anglais....." 2 15 2 35	
Belge....." 1 80 2 20	
Allemand....." 2 20 2 30	
Hydraulique Canadien... 1 35 1 60	
<b>Ciseaux</b>	
B. & W. nickelés esc. 60 p.c.	
Seymour's, esc. 50 et 10 p.c.	
<b>Ciseaux de Charpentier</b>	
Socket, Framing & Firmer	
Warnock, 70 p.c.	
P. S. & W., extra, 60, 10 et 5 p.c.	
<b>Clous à Cheval "C"</b>	
No 9 à 14.....par lb 0 20	
" 8....." 0 22	
" 7....." 0 24	
" 6....." 0 28	
" 5....." 0 32	
" 4....." 0 48	
Escompte 40, 10 et 7 1/2 p.c.	
Boîtes 25 lbs chaque.	
<b>Clous</b>	
<b>Clous à cheval.</b>	
No 7.....100 lbs. 24 00	
No 8....." 23 00	
No 9 et 10....." 22 00	
Escompte 55 p.c. le qual.	
" 57 1/2 p.c. 2e qual.	
Boîtes de 1 lb., 1/2c. net extra.	
<b>Clous coupés à chaud.</b>	
F.o.b. Montréal, Toronto, Hamilton, Lon-	
don, Halifax et St-Jean, N.B.	
Prix de base \$2.40 par lot de char	
\$2.45 pour moins d'un char.	
De 4 1/2 à 6 pos.....100 lbs. 2 45	
3 1/2 à 4 "....." 2 50	
3 à 3 1/4 "....." 2 55	
2 1/2 à 2 3/4 "....." 2 60	
2 à 2 1/4 "....." 2 75	
1 1/2 à 1 3/4 "....." 3 10	
1 1/4 "....." 3 15	
1 "....." 3 45	

# TÔLE GALVANISÉE "FLEUR DE LYS"



Ne le cède qu'à la marque "QUEENS HEAD"

pour la qualité: elle gagne rapidement en popularité.

JOHN LYSAGHT Limited, Fabricants, Bristol, Ang.  
A. C. LESLIE & CO., Montréal, Agents pour le Canada.

CANIFS COUTEAUX

## H. BOKER & C<sup>IE</sup>

PERFECTIONNÉE

MARQUE DE L'ARBRE

DEPOSÉE

## COUTELLERIE

RASOIRS CISEAUX

En vente dans les principales maisons de Ferronneries en gros.

# \* ✝ "RODGERS"

Il n'y en a pas de véritable sans cette

**Marque Exacte.**

**JAMES HUTTON & CO., Montreal.**  
Seuls Agents pour le Canada.

## A. PRUD'HOMME & FRERE

Importateurs de Ferronneries, Métaux, Huiles, Peintures, etc.

1940 rue Notre-Dame et 50-52 rue O'Connell, Montréal

Nous offrons pour les besoins de la saison présente:

**TOLE Galvanisée, FERBLANCS** 16 à 28 gage et de toutes les grandeurs requises.

**FIL à presser le foin**, une grande spécialité de la maison.

Toutes les commandes reçues par la malle reçoivent notre attention spéciale

PRIX COURANTS.—MONTREAL, 12 FEVRIER 1903.

<b>Clous à Antr.</b>	
1 pouce.....100 lbs.	3 95
1 1/2 ".....100 lbs.	3 65
1 1/2 et 1 3/4 pos.....	3 40
2 et 2 1/4 ".....	3 15
2 1/2 et 2 3/4 ".....	3 10
3 et 3 1/2 ".....	3 05
<b>Clous à quart.</b>	
1/4 pouce.....100 lbs.	3 70
1 1/2 ".....	3 20
<b>Clous à river.</b>	
1 pouce.....100 lbs.	3 95
1 1/4 ".....	3 65
1 1/2 et 1 3/4 ".....	3 40
2 et 2 1/4 ".....	3 15
2 1/2 et 2 3/4 ".....	3 10
3 et 3 1/2 ".....	3 05
<b>Clous d'acier, 10c. en sus.</b>	
galvanisés p. toitures 100 lbs	6 80
à ardoise, 1 pouce...	3 65
<b>Clous de broche.</b>	
F.o.b. Montréal, Gananogue, Toronto, Hamilton, London, Bradford et St-Jean, N.B. F.o.b. Halifax, en lots de chars. Prix de base au char \$3.40 et pour moins d'un char \$2.45.	
1 pouce, No 18, prix net, 100 lbs	3 70
1 " No 15 " " "	3 45
1 1/4 " No 14 " " "	3 10
1 1/2 " No 13 " " "	2 85
1 3/4 " No 12 " " "	2 85
2 1/4 " No 11 " " "	2 75
2 1/2 " No 10 1/2 " " "	2 60
2 3/4 " No 10 " " "	2 60
3 pouces, " " "	2 55
3 1/2 et 4 " " "	2 60
5 et 6 pouces " " "	2 45
En cuivre 50 p.c. sur la liste.	
<b>Colle</b>	
Commune.....lb 0 08 1/2	0 09
French Medal.....	0 11
Bianche extra.....	0 18
Gelatine.....	0 22
Coopers.....	0 19
<b>Corde à Chassais</b>	
35 cts la lb.	
<b>Cordes</b>	
Bonds pour tuyaux polis.....dos	1 50
" ordinaires.....	1 35
<b>Couplets</b>	
vivre, net sur la liste.	
Fonte S. P. 80 p.c.	
Acier, 85, 10 et 2 1/2 p.c.	
Berlin Brzed, 70 et 5 p.c.	

<b>Couplings</b>	
Ex. 60ip.c. sur la liste. F.o.b. Montréal.	
<b>Courroies</b>	
Extra, 60, 10 et 5 p.c.	
Standard, 70 p.c.	
No 1, 70 et 10 p.c.	
<b>Couteaux à Foin</b>	
60, et 10 p.c. de la liste.	
<b>Crampes</b>	
Galvanisées..... 100 lbs	3 00
Unies.....	2 80
Crampes pour net à clôture 40 p.c.	
<b>Crampes de Jalousies</b>	
Toutes grandes..... 0 00 0 00	
<b>Cuivre</b>	
En lingot.....lb. 14	0 14 1/2
En barre et en feuille, 14 à 30 G.	10 p.c.
Feuilles dures 2 x 4.....lb 0 22	0 23
Tube Base.....lb 0 23	
<b>Enclumes</b>	
Wright's 80 lbs et plus.....lb 0 11	
Hay Budden 80 lbs et plus.....lb 0 09 1/2	
Brook's 80 lbs et plus.....lb 0 09	0 10
<b>Equerres</b>	
Fer No 493..... la doz	2 45
" 494.....	3 25
Acier 60, 10 et 5 p.c.	
<b>Etain</b>	
Straits.....lb. 0 30	0 32
Lamb and Flag.....	
Lingots 56 et 28 lbs par lb 0 0	0 00
En barre 1c extra.....	
<b>Etope</b>	
Navy.....le 100 lbs	5 50
U. S. Navy.....	6 00
Plumbers.....	3 25
<b>Eviders</b>	
Acier et galvanisé, 45 p.c.	
<b>Extension</b>	
Clark, 40 p.c.	
<b>Fanaux</b>	
Cold Blast No 2.....dos	7 00
Wright No 3.....	8 80
Ordinaires.....	4 00
Dashboard C.B.....	9 00
No 0.....	5 75
Peinturés 50c extra par dos.	
<b>Faucilles</b>	
50, 10 et 5 p.c. de la liste.	

<b>Faulx</b>	
Guaranteed.....la doz.	\$10 00
Silver Steel Grain Scythes.....	9 60
Cast Steel Grain Scythes.....	8 50
Excelsior Concave.....	7 50
Fine In file Steel.....	7 25
Clipper Scythes.....	6 50
Bush Scythes.....	6 50
Cast Steel.....	5 50
<b>Ferblanc</b>	
Au Charbon — Allaways ou égal	
IC, 14 x 20, base.....	4 50 4 75
X. Extra par X et par c. e.	0 75
(Caisse de 112 feuilles, 18 lbs, n. t.)	
Au Coke — Lydbrook ou égal	
IC, 14 x 20, base.....	4 26 4 50
(Caisse de 112 feuilles, 108 lbs, net)	
Au Charbon — Terne-Daan ou égal	
IC, 20 x 28.....	7 50 7 75
(Caisse de 112 feuilles, 218 lbs, net)	
Feuilles Ferblanc pour b. ulloires.	
XX, 14 x 60, gaug: 28	0 06 0 08 1/2
Feuilles étamées	
72 x 30 gauge 24.....	0 07 0 07 1/2
" " 28.....	0 07 1/2 0 08
" " 28.....	0 08 0 08 1/2
<b>Fer et Acier</b>	
Fer marchand barre 100 lbs.	2 00 2 10
Fer fini.....	0 00 2 30
Fer pour fers à cheval.....	0 00 2 20
Feuillard mince 1 1/2 à 3 pcs Base.....	2 85
Acier à lisse Base.....	2 10 2 25
" bandage.....	2 20 2 30
" machine.....	3 00
" pince.....	2 60 2 90
" ressort.....	3 00
<b>Fers à Cheval</b>	
F.O.B. Montréal	
No 1	No 2
et plus petit et plus.	
Léger et pesant.....le qrt	3 75 3 50

Fers à neige.....	4 00	3 75
New Light Pattern.....	3 85	3 60
Perthweight Nos 0 à 4.....		4 85
Fers "Toe weight" Nos 1 à 4.....		5 95
Fers assortis de plus d'une grandeur au baril, 10c extra par baril.		
F. O. B. Toronto, Hamilton & London, Guelph, à 10c de plus par quart.		
Neverslip en fer, le 100 lbs.....		12 21
" en acier.....		15 00
<b>Fers à repasser</b>		
Mrs Potts No 55.....le set		0 70
" No 50 N. W. P.....		0 72
<b>Fers à souder</b>		
1, 1 1/2 lb.....la lb		0 29
2 lbs et plus.....		0 27
<b>Fontes</b>		
Carroz.....tonne.	23 00	23 50
Calder.....	23 50	24 00
Carbroe.....	00 00	00 00
Glengarnock.....	00 00	00 00
Summerlee.....	24 00	24 50
Midland No 1.....	00 00	00 00
" No 2.....	00 00	00 00
<b>Fourches</b>		
A foin, fumier, etc., 60 p.c.		
<b>Garnitures de Canistres à lait</b>		
25 p.c. de la liste.		
<b>Graisses à Roues</b>		
Ordinaire.....la grs	5 75	6 00
1ère qualité.....	13 00	15 00
<b>Grates</b>		
Jardin, mortier, etc., 60 p.c.		
<b>Hachettes</b>		
Canadienne, 40 à 42 p.c.		
<b>Herminettes</b>		
20 p.c. d'escompte.		
<b>Huiles et divers</b>		
Huile de Castor, East Indian.....lb	0 10 1/2	
" Commerciale.....	0 09	
le gallon		
Huile Balmoral.....	0 00	0 40
Huile de Morue.....	0 50	0 55
Huile Olive pure.....	0 00	1 20
Huile de pieds de bœuf.....	0 00	0 90
Huile de loup marin raff.....	0 50	0 55
" paille.....	0 40	0 50

**Cordages, Ficelle à Lier, Ficelle d'Emballage**  
**DE TOUTES DESCRIPTIONS**  
 Manufacturées par  
**CONSUMERS CORDAGE CO.,**  
**MONTREAL LIMITED**

<b>MANILLE</b>	<b>SISA!</b>
Cable, Corde à noix, Corde à ballots, Corde à foin, Corde à peaux, Corde goudronnée, Cordes à lignes dormantes, Etc.	Cable, Corde à ballots, Corde à foin, Corde à peaux, Corde fabriquée à la main, Corde à pulpe, Corde à papier, Etc.
<b>RUSSE</b>	<b>JUTE</b>
Ratline goudronné Spunarn goudronné, Lignes dormantes goudronnées, Cordes à voiles, Cordes de jardiniers. Etc.	Corde à matelas, Corde à écorces, Corde goudronnée Corde à cloches, Corde à licous, Etc.

**EMPAQUETAGE**  
**RUSSE — ITALIENNE — JUTE**  
 Cordes à lattes, marque "Lion."  
 Cable de transmission, "Red Thread."  
 Ficelle d'emballage et Corde à Matelas,  
 Corde de Chanvre Anglaise garantie pur manille,  
 Toutes les marques favorites de Fil à liens.

**The Dowsley Spring & Axle Co.,**  
**CHATHAM, ONT. Limited**



**MANUFACTURE**  
**Les Meilleurs RESSORTS**  
**SUR LE MARCHÉ**



Pour informations, prix et échantillons, s'adresser à  
**LUDGER GRAVEL, Seul Agent**  
 26 et 28 Place Jacques-Cartier, MONTREAL.



Huile de lin crue (net cash)	0 8 0	0 6 2
Ess. de Térébenthine	0 0 0	0 95
Goudron raffiné	0 0 0	4 50
Coal tar	0 0 0	4 00
Pitch	0 0 0	1 00
<b>Instruments aratoires</b>		
60 et 10 p. c. de la liste.		
<b>Licous</b>		
Cable 3/8	0 0 0	1 15
" 1/2	0 0 0	0 00
" 3/4	0 0 0	0 00
Culr, 1 pce.	0 0 0	3 93
" 1 1/2 pce.	0 0 0	4 50
Javelle	0 0 0	2 40
<b>Limes et Râpes</b>		
Globe, 75 p. c.		
Black Diamond, 81, 10 et 5 p. c.		
Great Western 70 et 10 p. c.		
American, 75 p. c.		
G. Barton Smith, 75 p. c.		
Dist'n, 71, 10 et 10 p. c.		
Arade, 73 p. c.		
Kearney et Post, 75 p. c.		
McClellan, 70 et 5 p. c.		
Heller, 80, 10 et 10 p. c.		
<b>Manches de Faulx</b>		
4) p. c. de la liste.		
<b>Mastic</b>		
Moceaux en brl	100 lbs	1 80
" moins d'un brl		1 95
Veaux en brl		2 10
" qrt de 100 ou 200 lbs		2 25
Canistres de 25 lbs		2 20
" 12 1/2 lbs		2 50
" moins de 100 lbs		2 75
<b>Mèches de tarières</b>		
Gilmour 80 et 5 p. c.		
Rockford 80 et 10 p. c.		
Jenning's Gen., net sur la liste.		
<b>Mèches de Lampe</b>		
60 p. c. de la liste.		
<b>Mèches de Vrill s</b>		
Clark	0 85	0 90
Diamond	1 00	1 50
<b>Métal Anti-Friction</b>		
andom A.	la lb	0 27
" B.		0 21
" C.		0 11 1/2
Magnolia		0 25
Frictionless Met l.		0 22
Syracuse Smelting Works		
Aluminium, genuine		0 45
Dynamo		0 25
Spécial		0 25
Aluminium 93 p. c. pur Syracuse		0 50

<b>Meules</b>	
2 pouces, 40 à 200 lbs	la tonne 20 00
1 1/2 et 1 3/4 pouces 40 à 200 lbs la tonne	24 00
<b>Moulins à Viande</b>	
Américains	1 25 5 00
Allemands	1 25 90
<b>Munitions</b>	
Caps B B Dom. le mille, net, \$1.45.	
Cartouches, Amer R. F. le mille, net, \$1.75	
" Dominion R. F. 50 et 5 p. c.	
" C. F. 30 p. c.	
" Amer " Sporting 15 p. c.	
C. F. Sporting, ajo tr 5 p. c. à la liste.	
Caps B. B. Amer, 40 p. c.	
Cartouches blanches Trap 25 p. c. chargées Trap 30 p. c. culvre 65 p. c.	
Cartouches chargées canadiennes:	
Poudre noire 12 gaug., le mille	\$15 00
" " " " " "	16 00
" blanche 12 " " "	20 50
" " " " " "	22 50
Caps à cartouches Dom. 30 p. c.	
<b>Nipples</b>	
Ex. 70 p. c. sur la liste.	
<b>Outils en bois</b>	
Etablis, 50 p. c. de la liste.	
Menuisier, 40 p. c. de la liste.	
<b>Papier à Bâtisse</b>	
Jaune ordinaire, le rouleau	0 35
Noir	0 45
Goudronné, le 100 lbs	1 45
Papier à tapis, la tonne	45 00
" à co. v. roul. 2 plis	0 00 0 90
" " " 3 plis	0 00 1 15
<b>Papier Sablé et Emeri</b>	
Dominion flut, 47 1/2 p. c.	
Sablé B et A., 40 et 5 p. c.	
Emeri, 40 p. c.	
<b>Peintures préparées</b>	
Pares, le gallon	1 25
Seconde qualité	1 10
<b>Peintures en huile</b>	
Canistres de 25 lbs	la lb
Rouge Vanitien	0 00 0 00
Jaune hromé	0 00 0 00
Golden Ocre	0 00 0 08
Vert Imperial français	0 14 0 18
COULEURS	100 lbs
Blanc de plomb sec	6 00 7 50

Rouge de Paris, Red Lead	5 00	5 50
" Venise, anglais	1 00	2 00
Ocre jaune	1 50	2 00
" rouge	1 50	1 00
Blanc de Ceruse	0 50	0 55
<b>Peitures</b>		
Ja'ouste Parker, 50 et 10 p. c.		
P. santes en T et strap, 4 pcs, la lb	0 06	
" " " " " "	0 05 1/2	
" " " " " "	0 05 1/2	
" " " " " "	0 05 1/2	
" " " " " "	0 05	
Légères en T et strap, 45, 10 et 2 1/2 p. c.		
<b>Peitures à gonds</b>		
6 à 10 p. uces, le 100 lbs	4 25	
12 pouces et plus	3 25	
<b>Pierres</b>		
Washita, la lb	0 00	0 00
Hindustan	0 00	5 00
Lurador	0 00	0 00
<b>Plaines</b>		
Volturnier, 10 et 10 p. c.		
Charpentier, 70 p. c.		
<b>Piaques d'acier pour Bouilloires</b>		
1/4 pce.	2 50	2 80
3-16 " "	2 80	2 70
1/2 " et plus	2 50	2 60
<b>Plomb</b>		
Saumons, 100 lbs	0 00	3 25
Barres	0 05	0 04
Feuils	0 04 1/2	0 04 1/2
Tuyau, esc. 37 1/2 p. c. sur la liste.		
<b>Plomb de chasse</b>		
Ordinaire, 100 lbs	6 50	
Chilled	7 00	
Buck seal	7 50	
Ball	8 00	
Moins 22 1/2 p. c. F. o. b., Toronto, Hsmilton, Montréal, London, St-Jean et Halifax		
<b>Poids de Chassis</b>		
Sectional, le 100 lbs	2 05	
Ordinaire	1 50	
<b>Poignées de Godendard</b>		
S. & D. No 3, la paire	0 00	
" No 5	0 00	
" No 8	0 00	
Boynton	0 20	
<b>Poudre</b>		
S. S. Sans fumée Shot Gnn 100 lbs		
ou moins, la lbs	0 85	
1000 lbs ou plus	0 80	
net 30 jours		
<b>Réseaux</b>		
Acier et fer malléable 60 p. c.		
Bols 25 p. c.		

<b>Rivets et Palatres</b>		
Rivets en fer, noirs et étamés 60 et 10 p. c.		
Palatres cuivre, 30 et 10 p. c.		
Extra 1c. par lb sur rivets en fer pour boîtes carton 1/2 lb.		
Rivets en cuivre 45 p. c. et en boîtes de carton 1c. extra par lb.		
<b>Roulettes de porte de grange</b>		
Acier	la doz	la paire
Stearns, 4 pcs.	0 00	0 00
" 5 pcs.	0 00	0 00
<b>Lanc-</b>		
No 11, 5 pds.	0 00	0 00
No 11 1/2, 10 pds.	0 00	0 00
No 12, 10 pds.	0 00	0 00
No 14, 15 pds.	0 00	0 00
Ball Lanc-	le pied	0 00 0 00
<b>Soles</b>		
Egoines Diston, 12 1/2 p. c.		
S. et D., 40 p. c.		
Godendard Diston le pied	0 35	0 55
" S. et D., 35 p. c.		
<b>Serrures</b>		
Canadiennes 40 et 10 p. c. de la liste.		
Eagle, 30 p. c.		
<b>Soudure</b>		
Barre 1/2 et 1/2 garantie	lb	0 20
" commerciale	lb	0 19
Finle		0 18
<b>Soupières étamées</b>		
4) p. c. de la liste.		
<b>Tarières</b>		
Esc. 60 et 5 p. c. sur la liste.		
<b>Tôle d'acier</b>		
No 10 à 20	100 lbs	2 25 2 75
<b>Tôle galvanisée du Canada</b>		
Dominion Crown, 52 feuilles	\$4 50 à 4 75	
" 60	4 75 à 5 00	
<b>Tôle galvanisée</b>		
100 lbs	Queen's Head	
Comet Amer		
16 G à 20	0 00	3 75 3 85
22 à 24	3 75	4 00 4 00
28 G	4 00	4 25 4 25
28 G	4 25	4 50 4 50
28 G américain équivalent à 28 G anglais		
<b>Fleur de Lys</b>		
16 G		3 60
22 à 24		3 75
26		4 00
28		4 25
<b>Tôle noire</b>		
18 à 22 gauge	Cte	0 00 2 40
24		0 00 2 45
26		0 00 2 50
28		0 00 2 55



**BROCHE DE CUIVRE**

pour  
Lignes de Télégraphe,  
Téléphone,  
Trolleys,  
et Transmissions,  
Ronde,  
Carrée,  
et Rectangulaire  
pour  
Machines électriques.

**BROCHE DE LAITON**

en tous genres  
et  
pour tous les usages.

**BROCHE UNIE**

Recuite,  
Recuite et Huilée,  
Etamée, Cuivrée,  
Clous de Broche,  
Articles en broche polie,  
Vis à bois,  
Petites chaînes,  
Crochets porte-chapeaux  
et habits,  
Clôture de Poulaiers,  
Crampes pour barils.  
Stores, Lits.

**Broche Galvanisée**

Broche barbelée,  
Crampes unies galvanisées pour clôtures.

MANUFACTUREES PAR

**Dominion Wire Manf'g Co., Ltd.**

**MONTREAL et TORONTO**

Bureau Principal : Bâtisse nouvelle Coristine, **MONTREAL**  
RUE ST-NICOLAS,

Téléphone à grande distance dans tous les départements.

Maison Fondée  
en 1869

Médaille d'Or à l'Exposition  
de Paris 1900

# Sellerie Moderne !!

La plus grande Manufacture  
du genre au Canada

## H. LAMONTAGNE & CIE,

**LIMITÉE**

**Fabricants et Importateurs**

des meilleurs produits américains et étrangers. Toujours  
en mains l'assortiment le mieux varié de

**HARNAIS, SELLES ET  
ATTELAGES DIVERSES**

Aussi toutes espèces d'accessoires pour chevaux : Couvertes,  
Fouets, Licoux, Brosses, Etrilles, Etc., Etc.

# Edifice Balmoral,

**1902 RUE NOTRE-DAME, MONTREAL.**

Tôle noire du Canada		
52 feuilles demi poll.	2 70	2 80
60 feuilles	2 80	2 90
75	2 95	3 00
Tourne-à-Gauche		
Lincon et Whitting	6 25	
Tuyaux à Bouilloire		
1 1/2 pce. .... le pied	0 12 1/2	
2 " "	0 13	
2 1/2 " "	0 15	
3 " "	0 16	
3 1/2 " "	0 20	
4 " "	0 25	
Tuyaux de poele		
4 et 6 pces ..... 100 feuilles	7 00	
5	7 50	
Tuyaux en Fer		
Tuyau noir		
1/2 ..... 100 pieds	3 00	
3/4	2 50	
1	2 75	
1 1/4	3 00	
1 1/2	3 70	
1 3/4	5 25	
2	7 40	
2 1/2	8 9	
3	12 40	
Tuyau fer galvanisé		
1/2	3 55	
3/4	4 10	
1	5 05	
1 1/4	7 3	
1 1/2	10 10	
1 3/4	12 15	
2	16 70	
Escompte de 5 à 7 1/2 p.c. suiv. quantité.		
Vernis		
	le gallon	
Voiture No 1	2 90	3 30
" body	8 00	9 00
" rubbing	4 00	5 00
Gold size	3 00	3 40
Meuble extra.	2 40	2 80
" No 1	1 80	2 00
Fin	2 70	3 10
Demar.	3 30	3 70
Shellac blanc	3 00	3 50
" orange	2 50	2 75
Meuble Brn Japan	1 80	2 00
Vernis à harn	gal. 0 00	1 80
" des.	1 10	1 20
" à tuyau	gal. 0 00	0 90
Standard V. N. Y., à finir	4 50	6 00
" " à grain	3 50	4 50
" " à polir	3 00	3 50

Vis à Bois		
Tête plate, acier, 87 1/2 et 10 p.c.		
Tête ronde " 82 1/2 à 10 p.c.		
Tête plate, cuivre, 80 et 10 p.c.		
Tête ronde " 75 à 10 p.c.		
Vis à Machine		
Têtes plates, 25 p.c. de la liste.		
" rondes, 20 p.c.		
Vitres		
(Star)		
Endossons de 28 pces	50 pds	100 pds
unib.	2 00	3 80
28 @ 40	2 00	4 00
41 @ 50	0 00	4 50
51 @ 60	0 00	4 75
61 @ 70	0 00	5 20
71 @ 80	5 70	6 00
Zinc		
Spelter	100 lbs	5 50 6 00
Zinc en feuilles		
Brl 5 cwt.	100 lbs	5 75 6 00
Moins d'un brl.		6 25 6 50
Charbons		
Prix de détail par 2000 lbs		
Furnace		7 75
Egg		0 00
Stove		0 00
Chestnut		8 00
Welsh	10 00	12 00
Ohio Hocking		9 00
25c par tonne de moins pour cash		
Scotch Steam au char		8 00 9 00
Charbon de forge		7 00 à 7 50
Coke par chaldron		4 25
Spécialités		
Imperial Varnish & Color Co. TORONTO		
Vernis		
Elastiste, can. d'un gal.		3 00
Granitine, floor finish, le gal.		2 75
Maple Leaf Coach enamels:		
Grandeur 1, \$1.20; 2, 70c; 3, 40c chaque.		
Henderson & Potts Co Ltd MONTREAL		
Marque "Anchor"		
Peintures préparées		1 25
Blancs de plomb pur		5 25
Brandram BB Guetline		6 00
Brandram BB Decorative		6 50
Brandram No 1		5 50
Hat Enamel		0 84

Prix de détail.			
Frêne 1 à 3 pces	le M	22 00	30 00
Merisier 1 à 4 pces	do	20 00	30 00
Merisier 5 x 5, 6 x 6, 7 x 7, 8 x 8	do	30 00	33 00
Erable 1 à 2 pces	do	30 00	35 00
Orme 1 à 2 pces (dur)	do	35 00	40 00
Noyer tendre 1 à 2 pces	do	35 00	40 00
Cotonnier 1 à 4 pces	do	50 00	60 00
Bois blanc 1 à 4 pces	do	30 00	30 00
Chêne 1 à 2 pces rouge	do	45 00	50 00
Chêne 1 à 2 pces blanc	do	55 00	60 00
Chêne figuré	do	70 00	80 00
Bois durs.			
Prix en gros.			
6 à 16 pieds			
1 pouce strip shipping cull	le M	\$13 00	16 00
1 1/4, 1 1/2 et 2 pces shipping cull	do	13 50	16 50
1 pouce shipping cull sidings	do	17 00	20 00
1 1/4, 1 1/2 et 2 pces do	do	18 00	22 00
1 pouce qualité marchande	do	24 00	34 00
1 1/4, 1 1/2 et 2 pces do	do	26 50	36 50
1 pouce mill cull, strip, etc. No 2	do	8 00	10 00
1 1/4, 1 1/2 et 2 pces do	do	8 50	10 50
1 pouce mill cull No 1	do	12 00	14 00
1 1/4 et 2 pces do	do	12 50	14 50
3 pces do	do	10 00	12 00
do do No 2	do	7 00	8 00
Epinette—1 pouce mill cull	do	10 00	12 00
1 1/4, 1 1/2 et 2 pces mill cull	do	10 00	12 00
3 pces mill cull	do	11 00	13 00
1, 1 1/4, 1 1/2 et 2 pces qualité marchande	do	14 00	16 00
Pruche—1, 2 et 3 pces	do	12 00	14 00
Colombages en pin, 2 x 3, 3 x 3 et 3 x 4—aux chars	do	11 00	13 00
Lattes—1ère qualité	le mille	0 00	3 00
2ème do	do	0 00	2 50
Charpente en pin			
de 16 à 24 pieds—3 x 6 à 3 x 11	do	00 00	22 00
de 25 à 30 do do do	do	00 00	24 00
de 31 à 35 do do do	do	00 00	28 00
de 16 à 24 do 3 x 12 à 3 x 14	do	00 00	26 00
de 25 à 30 do do do	do	00 00	28 00
de 31 à 35 do do do	do	00 00	32 00
Bois carré—pin			
de 16 à 24 pieds—de 5 à 11 pces carrés	do	00 00	22 00
de 25 à 30 do do do	do	00 00	24 00
de 31 à 35 do do do	do	28 00	30 00
de 16 à 24 do de 12 à 14 pces carrés	do	26 00	30 00
de 25 à 30 do do do	do	24 00	28 00
de 31 à 35 do do do	do	32 00	35 00
Charpente en pruche			
de 17 à 30 pieds jusqu'à 12 pces	do	18 00	22 00
Charpente en épinette	do	18 00	22 00
do do rouge	do	28 00	35 00

## LA PRESSE VA COMMENCER!

Pourquoi n'achetez-vous pas de bonne heure pour éviter la presse? :- :- :- :-

**EMPLOYEZ LES**

# INJECTEURS AUTOMATIQUES

## "PENBERTHY"

Un Outil Sur! A quoi Bon Expérimenter?

Nous fabriquons également ici, à Hamilton, une ligne complète d'appareils à huiler, "Water Gages," "Gage Cocks," etc. etc.

Demandez notre Catalogue.

---

## Penberthy Injector Co. Limited

**WINDSOR, ONT.**

L. H. HEBERT      ALF. JEANNOTTE

## FERS,

Ferronneries et Métaux,  
Outils de toute description,  
Serrures,  
Coutellerie de Table et de Poche,  
Brosses en tous genres,  
Jouets,  
Articles de Sport.

---

# L. H. HEBERT

Ferronneries et Quincailleries en gros,

## 297 et 299, rue St-Paul, Montreal



De la semaine terminée le 7 février 1903  
MONTREAL-EST

Quartier Est

Coin des rues Berri et St Francis. Lot pt 29, terrain 44.3 d'un côté, 36.7 de l'autre x 80 d'un côté et 84.6 de l'autre, supr 3265 vacant. La Cité de Montréal à Hormisdas Courtois; \$3405 [57086].

Quartier St-Jacques

Rue Bonaparte, Nos 32 à 36. Lot pt 322, avec maison en brique, terrain 30 x 42, supr 1260. Japhet N. Boucher à Olympe Gratton; \$3000 [57055].

Rue Beaudry, Nos 539 et 541. Lots 1093, 1094, avec maison en brique, terrain 27 x 101.9, supr 2747; 1 do 19.3 x 101.3, supr 1949. Pierre Laporte à Cyriac Belhumeur; \$3000 [57080].

Rue Montcalm, No 299. Lot 1-2 N. 1012, avec maison en brique, terrain 21.4 x 57, supr 1216. Roméo Casgrain à Louise Angèle Desroches vve de L. A. Drapeau; \$1200 [57085].

Rue Mentana, Nos 137 à 141. Lot 1211-65, avec maison en pierre et brique, terrain 25 x 106, supr 2650. Elizabeth Richards & Caroline Richards épouse de Andrew Irwin à Jos Hector Sylvain; \$4000 [57089].

Quartier St-Laurent

Rues Mance, Nos 30 à 36 et Balmoral, Nos 29 à 33. Lot 257, avec maisons en pierre et brique, terrain 51.3 x irrég, supr 3560; 1 do 55.4 d'un côté, 54.10 de l'autre x 63.4, supr 3488. Le Protonotaire de Montréal à Auguste Dionne; \$10150 [57057].

Rue St Alexandre, Nos 33 à 39. Lots 706, 707, avec maison en brique, terrain 43.9 x 56, supr 2450; 1 do 42.9 d'un côté, 42.3 de l'autre x 56.6, supr 2401. Wm. Hy Dunn et al à Wm. Grace; \$11250 [57058].

Rue St Urbain, Nos 631 à 641. Lots 11-1, 3, avec maison en pierre et brique, 2 terrains 25 x 11, supr 2800. Ovila Charpentier à Eliza Vallée épouse de Jos. Bouchard; \$14000 [57064].

Rue Mance, No 203. Droits de réméré dans les lots 42b-10, 76-22, avec maison en pierre et brique, terrain 21.4 d'un côté, 21.6 de l'autre x 90.8 d'un côté et 90.7 de l'autre, supr 1940. Ulysse Chopin à Louise Laurette Pinsonneault; \$600 [57082].

Rue Milton, Lots 118-16 à 18; 1 terrain 20 x 40 d'un côté et 36 de l'autre supr 760; 1 do 17 d'un côté 34.6 de l'autre, supr 2317; 1 do 23 x 90, supr 2070 chacun vacants. Harry Markland Molson à The Austrian Hungarian Sick Benefit Society; \$3500 [7088].

Quartier St-Louis

Rue Cadieux, Nos 111 et 113. Lot 231, avec maison en brique, terrain 24.6 x irrég supr 2913. Le Protonotaire de Montréal à Luke Daly; \$3100 [57056].

Rue Ste Elizabeth, Nos 9 et 11. Lot pt 18, avec maison en pierre et brique, terrain 46.10 d'un côté, 46.5 de l'autre x 92.9, supr 4370. Jos Olivier Joseph à Euclide Lamoureux; \$8000 [57078].

Rue Vitré, Nos 45 à 51. Lot 1-8 indivis 126, avec maison en brique, terrain 80 x

COMPTABLES.

ALEX. DESMARTEAU

Successeur de Charles Desmarteau,

COMPTABLE, AUDITEUR,  
LIQUIDATEUR DE FAILLITES

Commissaire pour  
Québec et Ontario.

Bureaux, 1598 et 1608 rue Notre-Dame,  
Montréal.

F. X. BILODEAU. A. O. CHALIFOUR  
BILODEAU & CHALIFOUR,

Comptables, Auditeurs et  
Commissaires, Liquidateurs  
de faillites.

No 15 rue Saint-Jacques,  
Téléphone Bell Main 3232. Montréal.

WM. RENAUD,

Comptable, Auditeur et  
Commissaire. Spécialité:  
Règlement des affaires de  
Faillites.

No 15 rue St-Jacques,  
Téléphone Main 2274. Montréal.

The Canada Accident Assurance Co.

Siège principal: MONTREAL

Une Compagnie Canadienne pour les affaires Canadiennes

ACCIDENTS---GRANDES GLACES

Surplus de 50 p.c. du capital payé, en plus de toutes obligations et du capital actions.

T. H. HUDSON, R. WILSON SMITH,  
Gérant. Président.

Arthur W. Wilks J. Wilfrid Michaud

WILKS & MICHAUD,

Comptables, Auditeurs, Commissaires pour  
toutes les provinces.

Règlement d'affaires de Faillites.

211 et 212 Batisse Banque des Marchands

Téléphone Main 4125. MONTREAL.

GEO. GONTHIER

Expert Comptable et Auditeur

EXPERT REPRESENTANT

The Account, Audit & Assurance Co'y,  
Limited., New York.

Spécialité: Audition de livres et organisation  
de comptabilité d'après méthode appelée  
"Balance Sheet System of Accounts."

15 et 17, Côte de la Place d'Armes

Tel. Bell Main 2113. MONTREAL.

EMILE JOSEPH, L.L.B.

AVOCAT

NEW YORK LIFE BLDG., MONTREAL

Chambre 701.

Tel. Bell Main 1787

LS. DESCHENES  
ENCANTEUR DE COMMERCE

lobber en Chaussures

NO 60 RUE ST-JEAN  
QUEBEC

N. B.—Messieurs les marchands de la campagne  
épargneront de l'argent en venant me faire visite  
avant d'acheter ailleurs. J'ai constamment en  
mains toutes sortes de jobs pour leur commerce

40, supr 3200. Albina Desrouard dit Villemaire et Hyp. Ferrand son époux à Augustin Magnan; \$1000 [57084].

Quartier Ste-Marie

Ave Papineau, Nos 213 à 221. Lots 633-14, 15 et 16, avec maison en bois et brique, terrain 20 x 80 chacun. Ildaige Martin à Alphonse Lavoie; \$4200 [57009].

Rue Dorchester, Nos 17 et 19. Lot 466, avec maison en brique, terrain irrég, supr 8332. Le Shérif de Montréal à Elizabeth Richards et Caroline Richards épouse de Andrew Irwin; \$1900 [57071].

Rue Poupard, Nos 7 à 11. Lot pt 1374, avec maison en brique, terrain 44 x irrég, supr 1957. Albert Forest à Edouard Daignault; \$2500 [57083].

Ave Papineau, No 136 et rue Josephat, No 1. Lot 638-19, avec maison en brique, terrain 24.4 x 89.9, supr 2182. Joseph Archambault à Noé Renaud; \$2600 [57090].

MONTREAL-OUEST

Quartier St-Antoine

Rue Delisle, No 111. Lot 16, avec maison en brique, terrain 30 x 80. Joseph Lemoine à Arthur Leduc; \$2200 [137363].

Rue Ste Catherine, No 2411. Lot pt 1474, avec maison en brique, terrain 31.2 de front, 31.10 en arrière x 120, supr 3780. Hugh Watson à The G. A. Holland & Son Co.; \$33500 [137367].

Rue Chatham, Nos 211. Lot 240, avec maison en bois et brique, terrain 25 x 122. Adélar Cardinal à Denis Kelly; \$2200 [137370].

Rue Latour en arrière, No 42. Lot pt S. E. 1027, avec maison en brique, terrain 35 6-10 de front, 36 6-10 en arrière x 74-7-10 d'un côté et 78 2-10 de l'autre, supr 2727. Dame Ida Bulmer épouse de Wm. Rutherford jr. à Thomas Hy Love; \$20-45.25 [137374].

HOCHELAGA ET JACQUES-CARTIER

Quartier Hochelaga

Rue Aylwin, Nos 27 et 29. Lot 29-29, avec maison en pierre et brique, terrain 25 x 85, supr 2125. Chs Ed. Frigon à Victor Filteau; \$3500 [99231].

Rue Ontario, Lot 23-146, terrain 23 x 130, supr 2530 vacant. Victor Filteau à Chs Ed Frigon; \$607.20 [99232].

Rue Frontenac, Lot 166-344, terrain 22 x 80, supr 1760 vacant. Exilda Stuart épouse de J. U. Emard à Narcisse Gagnon; \$240 [99237].

Rue St Germain, Nos 108 à 118. Lots 50-28, 28a et 29, avec maison en brique, terrain 60 x 88, supr 3520. Antoine Gamache à Home Guarantee Administration Co.; \$5100 (à réméré). [99274].

Quartier St-Denis

Rue St André, Nos 1304 et 1306. Lot 325-71, avec maison en pierre et brique, terrain 22 x 75, supr 1650. Chs Henri Laflamme à Flavie Talon vve de Théophile Meunier; \$2000 [99189].

Rue Bienville, Nos 86 à 90. Lot 325-38, avec maison en pierre et brique, terrain 24 x 85, supr 2040. Calixte Lavallée à Joseph Dompousse; \$2500 [99219].

Rue Cardinal, Lot pt N. O. 330-137 et 138, terrain, supr 147 vacant. Les Commissaires d'Ecoles de St Grégoire de Thaumaturge à Wilfrid Robert; \$29.40 [99225].

Rue St Hubert, (ancienne rue Massue). Lot 325-204, terrain 22 x 75, supr 1650 vacant. Emery Lespérance à Jos. Gustave Duquette; \$550 [99230].

Rue Bienville, Nos 82 et 84. Lot 325-39, avec maison en brique, terrain 24 x 85, supr 2040. Ernestine Fauchille à Martial Dagenais; \$1500 [99239].

Rue St Hubert. Lot 7-437, avec maison en construction, terrain 25 x 87, supr 2175 vacant. François-Xavier H. Durand à Marie Louise B. Durand, épouse de Philias Archambault; \$650 [99267].

**Quartier St Jean-Baptiste**

Rue Dufferin, No 110 et Marie Anne, No 101. Lot 7-135, avec maison en brique, terrain 26 x 80, supr 2080. Marie Louise Prudhomme épouse de Ant Lacombe à Home Guarantee Administration Co.; \$4000 [99195].

Rue Berri, No 830. Lot 15-121, avec maison en brique, terrain 20 x 70, supr 1400. Marie Anna Blais épouse de Aimé Chartrand et al à Cyrille Landry; \$1175 [99210].

Rue St André, Nos 1117 à 1119a. Lot 10-66, avec maison en brique, terrain 24 x 91, supr 2256. Charles Lacroix à Jos Ernest Soulard; \$2000 [99224].

Rue Rachel, Nos 323 et 325. Lot 12-127, avec maison en brique, terrain 22 x 85, supr 1870. Zéphirin Charest à Joséphine Paoust épouse de Israël Lecompte; \$2600 [99240].

Rue Sanguinet, Nos 713 et 715. Lot pt 15-865, 15-866, avec maison en brique, terrain 25 x 72, supr 1800. Marie Laurence Filion à Charles Flourde; \$1950 [99269].

Rue St Dominique, Nos 797 et 799. Lot 307, avec maison en brique, terrain 32 x 75, supr 2400. Azelie Robin dit Lapointe épouse de J. B. Galarneau à Elzéar Lespérance; \$1800 [99272].

**St-Louis, Mile-End**

Rue Waverley. Lot 1-2 N. 11-618, avec maison en pierre et brique, terrain 25 x 88. James Wm. Brown à Mary Agnès Wilson vve de Wm. James McCubben; \$3500 [99179].

Rue Waverley. Lot pt N. O. 11-602 pt S. E. 11-603, avec maison en brique, terrain 22.8 x 88. Louis Gustave Papineau à Donald Strode Barton; \$2676 [99181].

Rue St George. Lots 11-853, 854, avec maison en bois et brique, terrain 50 x 88 chacun. Emélie Charron vve de John Sweeney à Ella Maria Hill vve de Chs. E. Roy esqual; \$2500 (Dation en paiement). [99205].

Rue Clark. Lot 11-1076, terrain 25 x 88 vacant. The Montreal Investment & Freehold Co., à Noé Cyr; \$220 [99216].

Rue St Urbain. Lot 1-2 S. 11-581, terrain 25 x 100 vacant. The Montreal Investment & Freehold Co., à Joseph Domprouse; \$500 [99242].

Rue Waverley. Lots 11-998 à 1005, terrain 50 x 88 chacun vacants. Arthur Plante à Jules Globensky; \$3520 [99245].

Rue St George. Lots 11-986 à 992, terrain 50 x 88. Louis Chalifoux à Jules Globensky; \$3080 [99246].

Rue St George & Waverley. Lots 11-993, 1006, 985, 997, 2 terrains 50 x 88; 1 do 61.3 de front, 90 en arrière x 88; 1 do 73 de front, 42 en arrière x 88 chacun vacants. The Montreal Investment & Freehold Co., à Joseph Martel; \$1924.60 [99247].

Rue St George et Waverley. Lots 11-987, 993, 994, 995, 997, 1006, 1007 et 1008, terrain 61.3 d'un côté, 90 de l'autre x 88, supr 6657; 4 do 50 x 88; 2 do 47 x 88 chacun vacants. Joseph Martel à Jules Globensky; \$6082.10 [99248].

Rue St George et Mance. Lots 11-958,

**BANQUE PROVINCIALE DU CANADA**

**Bureau Principal - - - - - MONTREAL**

**BUREAU D'ADMINISTRATION**

Monsieur G. N. DUCHARME, Président  
Capitaliste de Montréal.  
Monsieur G. B. BURLAND, Vice-Président  
Président de la Lachine Rapids Hydraulic & Land Co. Ltd. (The)

Monsieur H. LAPORTE, Directeur  
De l'Épicerie en Gros Laport, Martin & Cie., de Montréal, Echevin et Président du Comité des Finances de la Cité.

L'Hon. LOUIS BEAUBIEN, Directeur  
Ex-Ministre de l'Agriculture.

Monsieur S. CARSLLEY, Sr., Directeur  
Propriétaire de la grande maison "Carsley", Montréal.

**M. Tancrède Bienvenu, - - - - - Grant-Général**  
**M. A. S. Hamelin, - - - - - Auditeur**

**SUCCURSALES :**

MONTREAL: 316 Rachel, (coin St-Hubert); 271 Roy, (St-Louis de France), 1138 Ontario, (coin Panet).  
Berthierville, P. Q.; Valleyfield, P. Q.; Terrebonne, P. Q.;  
D'Israeli, P. Q.; St-Anselme, P. Q.; St-Guillaume  
d'Upton, P. Q.; Pierreville, P. Q. Hull, P. Q.

**Bureau des Commissaires-Censeurs**

**DEPARTEMENT D'EPARGNE**

Sir ALEXANDRE LACOSTE, Président  
Juge en Chef de la Cour du Banc du Roi.

L'Hon. J. G. LAVIOLETTE, Vice-Président  
Ex-Conseiller Législatif.

L'Hon. N. C. CORMIER, Commissaire-Censeur  
Conseiller Législatif, Industriel de Plessisville.

M. A. S. HAMELIN, Auditeur et Commissaire-Censeur  
Ancien associé de la maison Hudon, Hébert & Cie,  
de Montréal.

Honorable Sénateur ALFRED THIBAUDEAU,  
Honorable LOMER GOUIN, Ministre des Travaux  
Publics de la Province de Québec.

M. le Dr E. P. LACHAPELLE, Commissaire-Censeur  
Rue Sherbrooke, Montréal.

**Fournitures pour  
Machinerie de Buanderies**

Manufacturiers, importateurs et marchands de toute machinerie nécessaire aux propriétaires progressifs de buanderies.

Ecrivez et demandez catalogue et prix.

**York M'fg. Co., Ltd.,  
TORONTO, Ont.**



**BERNARD CAIRNS**

Ce qu'il y a de mieux  
**ETAMPES EN  
CAOUTCHOUC**

Sceaux, Vignettes à jour (Stencils), etc.  
**10 RUE KING OUEST, TORONTO**  
Diplômé à l'Exposition de Toronto  
en 1901.

**ENSEIGNES DE TOUTES SORTES  
LETTRES SCULPTEES, Etc.**

**THEO. DAVID**

Peintre Decorateur, Lettrage de voiture  
**608 RUE CRAIG, - - MONTREAL**  
Tel. Bell Main 2380.

C. H LeTourneux, prés. C. LeTourneux, vice-prés.  
J. LeTourneux, sec.-trés.

**LeTourneux, Fils & Cie, Limitée**

**Marchands-Ferronniers**  
**259, 261, 263 et 265 RUE ST-PAUL**  
**MONTREAL.**

*Windsor Paint Co. Limited,  
Windsor, Ont.  
Fabricants de Vernis Japans,  
Peintures, Couleurs et Emaills de  
Haute Qualité.*

**LUDGER GRAVEL, Agent,  
26 et 28 Place Jacques-Cartier, Montréal.**

959 et 960, 12-25-119 et 120, terrain 150 x 110.4 d'un côté et 112.2 de l'autre, supr 16695; 1 do 25 x 104 chacun vacants. Jules Globensky à Lucien Arsène Bernard; \$250 (à réméré). [99249].

Rues St Georges et Waverley. Lots 11-985 à 995, 997 à 1008, ruelle, 11-996 pt 11-984, 1 terrain 61.3 d'un côté, 90 de l'autre x 88, supr 6637; 19 do 50 x 88; 2 do 47 x 88; 1 do 73 de front, 42 en arrière x 88, supr 5198 chacun vacants. Jules Globensky à la Communauté des Sœurs de Ste Anne; \$17159.05 [99250].

Rue St George. Lot 11-977, terrain 50 x 122 d'un côté et 122.6 de l'autre, supr 6115 vacant. The Montreal Investment & Freehold Co., à Joseph Dépatie; \$400 [99256].

Ave de Gaspé. Lot 10-1728, avec maison en bois, terrain 25 x 72. Matilda Pearson à Trefflé Hogue; \$700 [99265].

Rue Clark. Lot 1-2 N. 11-528, avec maison en bois, terrain 25 x 88. Céline Nabeas vve de Théop. Desormeau à Prime Desormier dit Cusson; \$850 [99268].

**Westmount**

Ave Grosvenor. Lot 1-2 N. O. 219-117, terrain 25 x 111 vacant. Catherine F. Coupland épouse de John Stewart à Elizabeth P. McNaughton épouse de Albert Carvell; \$1126 [99215].

Ave Grosvenor. Lot 1-2 N. O., 219-105, terrain 25 x 111. James Edwin Hayden à Marguerite V. McIntyre épouse de Wm. J. O'Leary; (Pas de prix mentionné) [99233].

**St-Henri**

Rue Ste Rose de Lima. Lot 2063, avec maison en bois, terrain 40 x 90. Emma Pepin dit Barolet vve de F. X. Leduc à Magloire Dupuis père; \$1600 [99204].

**Maisonnette**

Rue Orléans. Lot 18-332, terrain 22.6 x 102, supr 2295 vacant. Robert Gilbert à Robt. T. Mullin; \$420 [99200].

**Notre-Dame de Grâces**

Ave McLynn, Molson. Lots 65-154, 155, 156, 157, 249 à 252, 334, 336 et 337, terrain, supr 5740; 1 do supr 5780; 2 do 40 x 145; 7 do 40 x 120 chacun vacants. Jos. Ed Caron à James Shotton; \$2500 [99206].

Ave McLynn et Molson. Lots 65-231 à 236, 349 à 354, avec maison, etc., terrain 40 x 120, supr 4800 chacun. Jos. Ed Caron à Peter Eli Brown; \$900 et autres considérations. [99207].

**Sault au Récollet**

Rue St Hubert. Lot 489-310, terrain 25 x 85.5 d'un côté et 85.3 de l'autre. Eliza Chevalier épouse de Jos. Achille Morin à Céline Rivet; \$505 [99271].

**Lachine**

Lot 361. Benjamin Lecavalier à Eliza Murtagh vve de James Cain; \$1100 [99194].

Lot pt S. 348 pt N. E. 349. La faillite Ralph C. Thorneloe au Rev Georges Thorneloe; \$1784.52 [99228].

Droits de succession. Lots 781, 750, 1-2 indivis 758 et autres immeubles. Catherine Clément à Israël Clément son père; \$2000 [99251].

Lot pt 894. David Crawford à Davida Napier; \$7000 [99254].

**Longue-Pointe**

Lot 347. Janvier Jeannotte dit Lachapelle et al à Stanislas Lemay dit Délor-me; \$700 [99262].

**Pointe aux Trembles**

Lot 163. Wilfrid Reeves à Edmond Jeannotte dit Lachapelle; \$475 [99186].

*Ste-Anne de Bellevue*

Lot pt 170b. Napoléon St Denis à Moïse  
C. Bezner; \$383.33 [99238].

*Ste Geneviève*

Lot 1-2 N. E. 162. Elmire Demers vve  
de J. B. Demers à Philomène Demers vve  
de David Jammes dit Carrière et épouse de  
Zéphirin Paris; \$147.05 [99185].

Lots 1-6 ind. 40, 42 à 45 et autres im-  
meubles. Regina Leblanc à Adéline Bi-  
gras sa mère; 14300 francs [99192].

Lot pt 13, 14. Clémentine & Célanie  
Sauvé à Narcisse Lalonde fils; \$400  
[99193].

*Voici les totaux des prix de ventes par  
Quartiers*

Est	\$ 3,405.00
St-Jacques	11,200.00
St-Laurent	39,500.00
St-Louis	12,100.00
Ste-Marie	11,200.00
St-Antoine	39,945.25
Hochelaga	9,447.20
St-Denis	7,229.40
St Jean-Baptiste	13,525.00
St-Louis, Mile-End	43,161.75
Westmount.	1,126.00
St-Henri	1,600.00
Maisonneuve	420.00
Notre-Dame de Grâces	3,400.00

\$197,259.60

*Les lots à bâtir ont rapporté les prix  
suivants*

Rue Berri, quartier St-Jacques, \$1.04c  
le pied.  
Rue Milton, quartier St Laurent, 68c le  
pied.  
Rue Ontario, quartier Hochelaga, 24c  
le pied.  
Rue Frontenac, quartier Hochelaga,  
13 7-11c le pied.  
Rue Cardinal, quartier St Denis, 20c le  
pied.  
Rue St Hubert, quartier St Denis,  
33 1-3c le pied.  
Rue St George, St Louis, Mile-End, 10  
et 17c le pied.  
Rue Clark, St Louis, Mile-End, 10c le  
pied.  
Rue St Urbain, St Louis Mile-End, 20c  
le pied.  
Rue Waverley, St Louis Mile-End, 10c  
et 17c le pied.  
Avenue Grosvenor, Westmount, 40 1-2c  
le pied.  
Rue Orléans, Maisonneuve, 18 3-10c le  
pied.

*Prêts et obligations hypothécaires*

Pendant la semaine terminée le 7 fé-  
vrier 1903, le montant total des prêts et  
obligations hypothécaires a été de \$91,184  
divisés comme suit, suivant catégories de  
prêteurs:

Particuliers	\$32,425
Successions	7,500
Cies de prêt	35,950
Autres corporations.	15,309

\$91,184

Les prêts et obligations ont été con-  
sentis aux taux de:

4 1-2 p. c. pour \$16,000.  
5 p. c. pour 2 sommes de \$1,500; \$2,500;  
2 sommes de \$7,500 et \$11,500.  
5 1-2 p. c. pour \$1,500.

Les autres prêts et obligations portent  
6 pour cent d'intérêt à l'exception de  
\$200, \$500, \$1,075 à 7 et \$100 à 10 pour  
cent.

# Les Pompes McDougall

— SONT LES —

## POMPES-TYPES

### Pour tous les usages.

**Les meilleures qui se fabriquent et  
les prix en sont très bas.**

Tous les jobbers vendent nos mar-  
chandises; mais si vous ne pou-  
viez pas vous les procurer chez  
votre fournisseur, adressez-vous  
directement aux manufacturiers.

**THE R. McDOUGALL CO., Limited**  
Galt, Ont., Canada.

## Laurence & Robitaille

MARCHANDS DE

### Bois de Sciage et de Charpente

BUREAU ET CLOS

#### Coin des rues Craig et St-Denis

Bell Tél., Main 1488. MONTREAL  
Tél. des Marchands, 804.

CLOS AU CANAL

#### Coin des rues William et Richmond

Bell Tél., Main 3844

Tel. Bell Main 3951 Tel. Marchands 1381

## T. PREFONTAINE & CIE

LIMITÉ

### Bois de Sciage et de Charpente

GROS ET DETAIL

Bureau: coin des rues NAPOLEON ET TRACY

STE-CUNEGONDE

Clos à bois, le long du Canal Lachine, des deux  
côtés. Téléphone Bell 8141, Montréal.

Spécialité: Bois préparés de toutes façons, assortis  
par longueurs et largeurs en grande quantité.

### La Lampe à Gaz Auer

**"Fait rayonner le jour  
ou réchauffe la nuit."**

Modesles Brevetés. Plus Bas Prix.

Achetez-vous une lampe  
qui ne répand ni odeur, ni  
fumée?

Achetez-  
vous une  
lampe qui  
économise-  
rait 50% sur  
le pétrole?

Achetez-  
vous une  
lampe mon-  
trant vos  
marchandi-  
ses sous leurs vraies couleurs du jour?



No. 29  
Pouvoir, 200 Chandelles.

Achetez-vous une lampe que vous pouvez renvoyer et  
recevoir en retour le plein montant que vous avez payé,  
si vous ne l'aimez pas?

C'est la lampe que nous fabriquons.

**TOUTES NOS LAMPES SONT GARANTIES.**

Ecrivez-nous et demandez nos catalogues et nos taux d'escompte.

**AUER LIGHT CO., 1682 RUE NOTRE-DAME, MONTREAL.**



PROVINCE DE QUEBEC

*Cessions de Commerce*

Ste Emile de Suffolk — Chartrand, A. hô-  
tel; L. Rocquet, succède.

*Cessions*

Montréal — Béliveau Bros, restaurant.  
Labrecque, A. tailleur.  
Tansey, Francis C. bijoutier.  
McCormack, Daniel, fruits.  
Silver Sam, chaussures.  
Thetford Mines — Robitaille, Frank, épi-  
cier.  
3 Rivières — Pinsonneault, P. F. quincail-  
lerie.

*Décès*

Montréal — Paquette Bros, nouveautés;  
P. E. Paquette.  
Ste Marie — Blouin, Jos. tanneur.

*Curateurs*

Lachute — Desmarteau Alex à Sutherland  
D. contracteur.  
Montréal — Hains, J. McD à Canadian  
Forwarding & Export Co.  
Québec — Marcotte & Marcotte à Gaudry.  
L. H. articles pour plombiers.

*En Liquidation*

Montréal — Gilbert Blasting & Dredging  
Co.

*En Difficultés*

Danville — Ferby, De T. nouveautés.  
Montréal — Assaly, T. J. articles divers.  
Charland & Lacasse, tabacs.  
Lacombe, W. épiciers.  
Mendelowitch, L. hardes; offre 30c  
dans la piastre.  
St Armand Station — Laroche, H. mag.  
gén.  
St Basile — Germain, Ed. mag. gén.; of-  
fre 33 1-3c dans la piastre.

*Dissolutions de Sociétés*

Montréal — Lambert, J. H. & Co., pein-  
tres.

Mireau's Model Cash Laundry.  
Parisian New-York (The) Ladies Tail-  
oring Co.  
Taylor, W. H. & Co., chartiers.  
Telfer & Climie Co.  
Cie (La) d'Imprimerie Royale.  
Giguère & Héту, chaussures.  
Rolin, Jos & Louis, tailleurs.  
Société (La) Nationale de Publication  
Hebdomadaire.  
Gagnon D. & Co., nouveautés.  
Québec — Donaldson & Son, hôtel.  
St Hyacinthe — Hoechberg & Greenberg,  
nouveautés.

*Fonds à Vendre*

Buckingham — Thompson, F. A. mag.  
gén.  
Côteau Landing — Prieur, Oscar, tailleur,  
etc.  
Hull — Charlebois, H. chaussures.  
Montréal — New-York Steam Laundry.  
St James Hardware Co.  
Schwartz J. & Sons, fourrures, etc.  
Malone & Robertson, encadreurs, etc.

*Fonds Vendus*

Bedford — Palmer Bros, mag. gén.  
Montréal — Brosseau A. hôtel.  
Rosenzvaig, Ls, nouveautés.  
Smith Geo. W. hôtel.  
Watson Alex. bois & charbon.  
St Louis, A. ferronnerie.

**Incendies**

Montréal — Donohue, H. épicier; ass.  
May Bros, ferronnerie; ass.

**Nouveaux Etablissements**

Côtes des Neiges — Acheson & Taylor, hôtel.  
Daveluyville — Simoneau, Geo. & Cie, moulin à scie.  
Montmagny — Cie (La) de Telephone de Ste Appoline et de St Paul.  
Montréal — Model Cash Laundry; Maurice Barsalou.  
B. & C. (The) Paper Box Co.  
Cie (La) d'Imprimerie Royale.  
Great Northern Lumber Co., Ltd.  
Hemsley (The) Mfg Co., bijoutiers.  
Loynachan, Donald H. provisions.  
London Waterproof Clothing Co.  
Mills & Rafferty, chartiers.  
Sterling Chemical (The) Co., of Can. Ltd.  
Burgess H. & F., commerçants.  
Cadioux, Dame W. modes.  
Carmichael Bros, machinistes.  
Chaussé & Labonté, marchands à com.  
Cooper Bros & Cohen, nouveautés.  
Dominion (The) Investment Co., Ltd.  
Kellnor & Hayes, mfr.  
National (The) Skirt Mfg Co.  
St Eugène de Grantham — Lemoine A. & Frère, mag. gén.  
Sherbrooke — Aetna Boiler Inspection & Ins. Co.  
Victoriaville — Arthabaska (The) Water & Power Co.

**PROVINCE D'ONTARIO**

**Cessations de Commerce.**

Annprior — McCormick & Co., épiciers; J. Sullivan, succède.  
Atikokan — Felton, W. & Co., mag. gén.; Snelgrove Bros, succèdent.  
Port Burwell — Savage & Wilson, mag. gén.; Williams & Wilson, succèdent.  
Toronto — Moore, Wm. D. épicier.

**Décès**

Dresden — McVean & McVean, ferronnerie; John H. McVean.

**En Difficultés**

Ottawa & Embrum — Bryere J. & Fils, mag. gén. etc.

**Fonds à Vendre**

Annprior — Charbonneau, A. J. mag. gén.  
London — Whiskard, Ths G. nouveautés, etc.

Ottawa — Paquette, E. épicier.  
Thamesville — Mayhew, F. J. mag. gén.

**Fonds Vendus**

Casselman — Donovan, J. T. mag. gén.; à 59c dans la piastre.  
Kirkton — Cairns, J. T. mag. gén.; à W. M. Leigh.  
Manotick — Folkes, C. G. mag. gén.  
Ottawa — St Laurent, Alf. nouveautés.  
Boutin, Malouin, épicier.  
Cloutier, J. A. épicier.  
Sarnia — Kelly Ed. épicier, etc.; à W. S. Howden.  
Toronto — Craig, Eliza, épicerie; à Geo. P. Ridge.  
Maas, H. C. ferronnerie.

**Incendies**

Fort Frances — Hudson's Bay Co., mag. gén.  
Peterboro — Cressman A. W. nouveautés.  
Fair. Robt. & Co., nouveautés.

**Nouveaux Etablissements**

Owen Sound — Trader's Bank of Can.; a ouvert une succursale.

**V. L. ACOMBE, Architecte,**  
32½ Ave de Lorimier.

**L. R. MONTBRIAND,**

Architecte et Mesureur,  
No 230 rue St-André,  
Montréal.

**J. EMILE VANIER,**  
Ingénieur Civil et Architecte.  
Ancien élève de l'Ecole Polytechnique. Constructions Civiles et Religieuses, Aqueducs, Egouts, Pavages. — 20 années de pratique.  
107 rue St Jacques, Montréal

**HORMISDAS CONTANT, Entrepreneur Plâtrier,** 230 rue Beaudry. Phone Bell E. 1177.

**E. DOUVILLE, Plombier**  
137b rue St-Urbain, Montréal.

**O. M. L AVOIE,**

Peintre-Décorateur,  
Peintre d'Enseignes  
et de Maisons. — —  
Tapisserier et Blanchisseur,  
No 482 rue St-Hubert,  
Telephone East 1412. Montréal.

**FAUCHER & Fils**

Importateurs et Marchands-Ferronniers

**Bois et Garnitures de Voitures**

Fournitures pour Carrossiers et Forgeons, telles que Fer en barres, Acier, Charbon de forge, Peintures, Vernis, etc.

**Nos. 796 à 802, Rue Craig,**

**MONTREAL.**

Téléphone Main 576

**FERRONNERIES, HUILE, PEINTURES, CHARBON, ETC., ETC.**



**Manufacturiers et Importateurs, Montréal.**

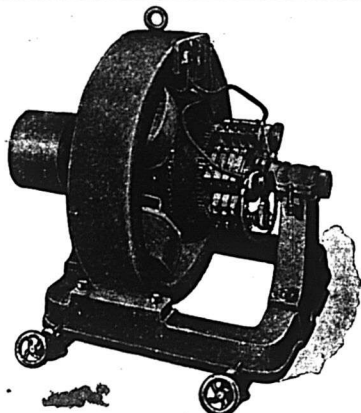

**BARTON & CO.,** Manufacturiers de DYNAMOS ET MOTEURS

N'IMPORTE QUEL VOLTAGE—TOUTES LES DIMENSIONS  
Les personnes désirant obtenir des machines de première classe consulteront leurs meilleurs intérêts en nous écrivant pour avoir nos prix. Réparations, une spécialité.  
Bureau et ateliers: 352 RUE WELLINGTON, LONDON ONT.

**NOUVEAU-BRUNSWICK**

**Dissolutions de Sociétés**

Frédéricton — Estabrooks D. W. & Sons, épiciers.

**Fonds vendus**

St Jean — Branscombe, A. D. épicier.  
Paterson Fred R. nouveautés; à G. M. & A. A. Barker.

**MANITOBA ET TERRITOIRES DU NORD-OUEST**

**Cessations de Commerce**

Didsbury — Studer, Effie M. mag. gén.; Leisemer & Studer, succèdent.  
Minitonas — Forester, Jacob, ferronnerie; Patmore & Co., succèdent.

**Dissolutions de Sociétés**

Rosenfeld — Brownstone & Steinberg, mag. gén.

**Fonds à vendre**

Eden — Waggoner, G. E. mag. gén.

**Fonds Vendus**

Brandon — Durant, C. épicier; à Mutter & Lynch.  
Claresholm — Mathews, A. E. mag. gén.; à The Claresholm Co-Operative Co., Ltd.  
Yorkton — McKee S. G. & Co., ferronnerie; à S. S. Barry & Co.

**Incendies**

Manitou — Gunn, Duncan, ferronnerie.  
Wootton John, mag. gén.

**Nouveaux Etablissements**

Edmonton — Ross Bros, Ltd., ferronnerie.

**PROVINCE DE QUEBEC**

**COUR SUPERIEURE**

**ACTIONS**

*Défendeurs. Demandeurs. Montants.*  
Brighton

Stapleton W. H. . De Lea Hamel et al 239

*Bryson*

St Germain Eug. D. . Ames Hol-den Co. 3e cl.

*Côte des Neiges*

Desmarchais Hormisdas . . Am. L. Kent et al 208

*Hawkesbury*

Piché Noël . . . . Hudon & Orsali 297

*Louiseville*

Boulangier Delle L. C. A. . Hender-son & Potts Co. 112

*Montréal*

Ayer Fred A. et al . . . Jos Leclère et al 215

Beauchemin Louis N . De Corinne Turgeon 119

Beemer Horage J. . . . . Dominion Bridge Co. 1e cl.

Banque d'Epargne . De A. Thomas et vir et al 2e cl.

Cité de Mtl . . . Arthur N. Forster 1780

Cité de Mtl . . . L. Villeneuve et al 4000

Coutu L. E. M. et al . Ames Hol-den Co., of Mtl 4e cl.

Cité de Mtl . . . Léandre Périard 375

Daunais Ald . . . . J. A. Lalonde 158

Elphick John . . . . Geo Paré et al 175

Gold Louis . . . . Adolphe Kellnos 100

Gold Louis et al . Adolphe Kellnos 100

Lavigueur Wm. . . . Marg. Dufaux 152

Lepage D. . Jos Dûchesneau et al 128

Laberge Adélar . Honoré Lafleur 125

Lyall Peter. St Lawrence Portland Cement 2324

Lefebvre Alex . Calixte Goulet et al 151

Lefebvre Alex . Cyrillia Cadorette et vir	261
Major J. Prosper . Alberoni C. St Amour	199
McHugh Pat . . . W. J. Murphy	113
McNamara D. . . L. J. P. Desro- siers	174
Machkowsky H. et al. De A. Smith	174
Mitchell De M. . Jean M. Rochon (Dom)	1999
Pasquin René et al . De S. Caine Judah	155
Pringle Thomas . . Gas Appliance Mfg Co.	440
Pigeon Albert P. . . Arthur Beau- chesne (Dom)	1000
Quebec Southern Ry. . J. N. Green- shields et al	5888
Quebec Southern Ry. . . John Mc- Dougall & Co.	1770
Quevillon Frs X. . . Geo. Dubois	209
Rhéaume Jos. . . L. E. Desmarais	200
Richer Chs . . . N. Legault Deslau- riers	2e cl.
Ratray A. B. . . . Robert Hunter	405
Simpson Wm. D. . . De M. J. H. B. McEnis et vir	100
Trihey J. F. et al . Robt A. Allen	263
Trihey Ths F. . Imperial Ins. Co.	105
Ward Walter E. . I. Laurin (Dom)	1900
Wolever De N. Maud . B. Shepherd	825
Wolever De N. Maud. Ths H. Dean et al	4e cl.
<i>Ottawa</i>	
Cité de Montréal . . John Palmer et al	160
<i>St Henri</i>	
Kaiser Chs . . De Georgiana Vali- quette	120
<i>St Louis</i>	
Martin De M. . Trust & Loan Co., of Canada	165
Levesque Alf. . . . Art. Farrell	198
<i>St-Vincent de Paul</i>	
Auclair Jos et al . Ovide Papineau <i>Villeraï</i>	2e cl.
Allard De J. dit Longpré et al . L. Reinhardt jr.	503
<i>Westmount</i>	
Pelletier Jos H. L. . . Jos Sawyer	114
Ratray Alex B. . . J. A. McLean Prod. Co.	327

**COUR SUPERIEURE**

**JUGEMENTS RENDUS**

<i>Défendeurs.</i>	<i>Demandeurs.</i>	<i>Montants.</i>
	<i>Absents</i>	
Hinley Delle C. E. G. et al. . . T. Christy		296
<i>Blue Bonnets</i>		
Shaughnessy M. . De S. Marcoux		460
<i>Magog</i>		
Mackay James A. . De E. A. Free- man		2587
<i>Montreal</i>		
Baron Elzéar . . . H. C. St Pierre		198
Cité de Montréal . De E. Eustace		500
Congreg. of Romanian Jews . . P. Popliger		1003
Deslauriers De M. . . Leon Larue fils		104
Dagenais De D. et al . . De M. Pa- quin		114
Demeter P. et al . . Chs Demeter		203
Geoffrion A. et al . . J. E. R. Du- fresne et al		4e cl.
Guilbault Nap. . De Janvière La- berge		102
Levinson I. . . . A Delorme		800
Mtl St Ry Co. . . . Geo. Morgan		1300
Mtl Light Heat & Power Co. . J. B. Daudelin		150
Quinn James . . . Jean Z. Resther esqual		302

**PAIN POUR OISEAUX** Est le "Cottam Seed," fabriqué d'après six brevets. Marchandise de confiance; rien ne peut l'approcher comme valeur et comme popularité. Chez tous les fournisseurs de gros.

**La Peptonine**  
Le véritable aliment des enfants, pur, stérilisé, approuvé par les analystes officiels, recommandé par les autorités médicales.  
**Se détaille à 25 cts la grande boîte.**  
Pour les cotations, consultez les prix courants de ce journal.  
**F. COURSOL, Seul Propriétaire,**  
382 Avenue de l'Hôtel de Ville, - MONTREAL.

**La Viatorine**  
EMULSION SUPERIEURE D'HUILE DE FOIE DE MORUE  
**GUERIT** Toux, Bronchite, Asthme, Rhume, Scrofule, Phtisie, Dyspepsie, Débilité Générale. 25c., 50c., \$1.00 la bouteille. En vente partout.  
DEPOT PRINCIPAL  
Institution des Sourds-Muets. St-Louis du Mile End.

**Thomas Ligget**  
Tapis, Prelarts, Rideaux, Draperies, Rugs, Etc.  
**EMPIRE BUILDING**  
2474 & 2476 rue Ste-Catherine, MONTREAL.

**G. ELIE AMYOT**  
IMPORTATEUR D'ARTICLES DE  
**Modes et Hautes Fantaisies**  
EUROPÉENNES ET AMÉRICAINES  
Téléphone 887 ♦ En gros seulement  
59, rue Dalhousie, B. V., Québec

**FOURRURES! FOURRURES!**  
  
Importateur et exportateur en gros de fourrures brutes et préparées. Manufacturier de fourrures pour Messieurs, Dames et Enfants, telles que Pardessus, Jaquettes, Collets, etc., ainsi Mitaines et Gants de Chamols.  
On paie le plus haut prix du marché sur consignation de fourrures non-préparées, Peaux, Cdre d'Abelle et Racines de Ginseng.  
**HIRAM JOHNSON, 494 Rue St-Paul.**

**J. A. MARTIN**  
COMPTABLE  
Auditeur et Liquidateur de Faillites, Juge de Paix, Commissaire de la Cour Supérieure pour la Province de Québec.  
SPÉCIALITÉ: Collection pour le commerce à des conditions avantageuses.  
**1586<sup>1/2</sup>, RUE NOTRE-DAME, - - MONTREAL**  
TEL BELL, MAIN 1664

Sabourin J. S. A. et al . L. N. Barré	4e cl.	
Shea De Julie et vir et al . . . Chs Lyman et al	5000	
<i>Québec</i>		
Veilleux A. . . H. H. Lyman et al	114	
<i>St-Henri</i>		
Senecal J. Bte . . De'Emma Déca- rie et vir	3500	
<i>St-Martin</i>		
Plouffe Aimé . . . . L. A. Lavole	122	
<i>Westmount</i>		
Watt A. Mc S. . John Robertson	136	
<b>COUR DE CIRCUIT</b>		
<b>JUGEMENTS RENDUS</b>		
<i>Défendeurs.</i>	<i>Demandeurs.</i>	<i>Montants.</i>
	<i>Beloeil</i>	
Caron E. et al . . . J. E. Berthiaume		5
<i>Hamilton, Ont.</i>		
Guest F. . . . . J. H. Bell		50
<i>Hull</i>		
Cloutier J. O. . . . . W. J. Daly		34
<i>London, Ont.</i>		
London Fence Machine Co. . F. D. Shallow		40
<i>Longueuil</i>		
Cooke E. B. . . . . R. W. Mitchell		1
<i>Marieville</i>		
Ruel R. . . . . J. M. Aird		7
<i>Montréal</i>		
Alexander De M. et vir et al . K. Goldstein		6
Authier E. et al . The Gall Schnei- der Oil Co., Ltd.		20
Bourgouin Ls . . L. Trémblay et al		43
Bourdon J. . . . . A. Mireault		8
Bousquet Wm. . . . . Chrys, Cha- pron		4
Circe L. . . . . M. Cousineau		2
Charrois B. . . . . T. Bergeron		3
Cusson F. . . . . J. Larivière		7
Cunningham G. A. . . A. Gagnon		55
Cusack J. . . . . De M. W. Pinkum		14
Durocher J. . . . . A. Fleury		8
Dutrisac J. . . . . G. Boivin		58
Delattre De J. . . . La Cie F. La- pointe		20
Dunlop H. J. et al . S. Craig et al		22
Desroches A. . . . . G. Pineault		7
Dubois Ed. . . . . Eug. H. Godin		25
Desjardins A. R. . . . E. Hardy		3
Daunais De M. et vir . G. E. For- bes et al		14
de L'Isle De C. et vir . Pelkington Bros		35
Daoust E. . . . . Jos Palement		13
Engel C. . . . . M. Raphaelovitch		12
Frapnel K. . . . . F. Litman		19
Frapplier O. . . . . G. N. Ducharme		39
Foster J. . . . . H. Labelle		25
Gariépy A. . The Williams Mfg Co.		39
Gervais Z. . . . L. E. Beauregard et al		16
Gravel Philius . . C. E. Thibault		6
Giroux Edmond . Wilfrid Ladou- ceur		12
Gaudry A. . . . . P. Gravel et al		48
Gance F. . . . . A. Godcharles		2
Heroquelle F. et al . V. Cousineau		23
Hollis C. . . . . T. H. Christmas		54
Hepburn D. R. . . . A. Johnston		36
King H. M. . . . . R. W. Mitchell		21
Leak H. A. . . . . De R. Lamb		5
Laurin N. . . . . J. A. St Julien		45
Lecuyer A. . . . . D. Campbell		20
Longtin E. . . . . F. Dansereau		6
Longtin E. . . . . F. Dansereap		6
Lecours L. A. . . . P. G. Grattan		56
Lajeunesse A. . . . C. Lachapelle		25
Labonté E. . . . . H. Roy		6
Lalonde F. . . . . De C. McGinn		16
Leprophon R. E. . . G. Pelletier		28
Lapointe A. . . . . A. N. Sarrasin		27
Larose A. et al . . . E. Plante		11
Massé J. . . . . H. Deslauriers		10

Merrill A. E. et al . . . F. V. Neveu	10
Mignac D. . . . . A. Charbonneau	5
McMann F. et al . . . A. G. Campbell et al	40
Martineau T. . . . . De A. Doutre	5
McQuade J. . . . . A. Bernier	15
Metropolitan Dye Works . . John Thompson	15
Miron L. . . . . N. Trépanier	8
Morency A. . . . . J. H. David	8
Mignon A. . . . . J. C. Cameron	22
Nichol T. . . . . A. Cleary	14
Norman F. H. . . . . A. Dedual	44
Perrault L. . . . . A. A. Allan	66
Picard P. . . . . F. Dansereau	59
Panneton De C. et vir . . O. Paris	25
Richer Oscar . . . . . Denis Messier	14
Roch Delphis . . . . . R. Villeneuve	14
Royer M. G. . . . . F. A. Boucher	20
St Denis J. . . . . R. Landry	19
Stern De O. . . . . L. E. Fortier	5
Salhani A. L. . . . . The Canadian Underwear Co.	36
Smith E. H. . . . . J. B. Walker et al	29
Somers A. G. . . . . The Robert Mitchell Co., Ltd.	4
Thériault H. . . . . L. E. Beaugard	2
Trottiar Arthur . . . Eugène Demers	19
Vaillancourt B. . . . . B. Leclair et al	56
Villeneuve J. . . . . S. Harris et al	27
<i>Richmond</i>	
Blanchette De M. L. et vir . International Drug & Agency Co.	9
<i>St-Bruno</i>	
Robert A. . . . . T. M. Lymburner	31
<i>St-Henri</i>	
Trudeau P. . . . . Cité de St Henri	25
Voyer De A. et al . . John Hoolahan	40
<i>St-Julie</i>	
Boutin J. . . . . D. K. McLaren	47
<i>St-Louis</i>	
Thomas Jos. . . . . Mag. Ouimet	6
Moreau Armand . . . . . Edmond Fison	2
Shinnick J. A. . . . . Ferdinand Hogue	50
<i>St Rémi</i>	
Bisaillon A. . . . . L. M. Lymburner et al	46
<i>Westmount</i>	
Jackson Wm. A. . . . . Max Weiss	56

# ETIQUETTES

N'importe quelle grandeur.  
1 à 17. couleurs.  
Tous les procédés

Etiquettes pour Costumes. Etiquettes pour le Stock.  
Dessins soumis.

**LEVY & CO., IMPRIMEURS, TORONTO**  
19 Leader Lane



Ontario Nut Works, Paris.

**BROWN & CO.**

Manufacturiers  
d'ECROUS moulés à chaud,  
de toutes grandeurs, carrés  
et hexagones

UBALDE GARAND. TANCREDE D. TERROUX

## GARAND, TERROUX & CIE.,

BANQUIERS ET COURTIERS

116 Rue St-Jacques, MONTREAL

Effets de commerce achetés. Traités émises sur toutes les parties de l'Europe et de l'Amérique. Traités des pays étrangers encaissés aux taux les plus bas. Intérêt alloué sur dépôts. Affaires traitées par correspondance

Tel. Bell up 971

### The Crescent Electric Co.

L. ROUSSEAU, Gérant. 2503 Ste-Catherine  
Installation de lumière électrique et d'horloges de contrôle électrique, téléphones pour entrepôts, cloches électriques, etc. Seuls agents pour la  
**STANDARD ELECTRIC TIME CO. de Waterbury, Conn.**

## PRODUITS DE LA ONEIDA COMMUNITY

LICOUS, CHAINES À VACHES,  
Mains-de-Guide (Snaps), etc., etc.

Toutes les grandeurs, tous les genres. Peuvent être obtenus de tous les Jobbers du Canada.

Fabrique: - NIAGARA FALLS, Ont.

## Ontario Silver Co., Limited

NIAGARA FALLS, Canada.

Manufacturiers de Cuillers, Fourchettes, Coutellerie et Articles en plaqué.

Demandez notre catalogue et nos cotations.

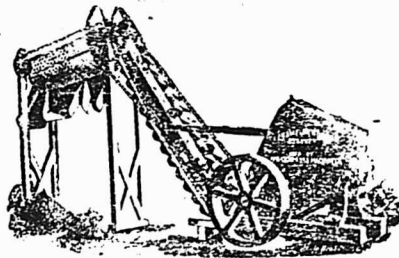

### Machinerie pour les bons chemins

CRUSHER "CHAMPION" à monture d'acier.  
Demandez notre catalogue 20th century et notre calendrier pour 1903.

Adressez: GOOD ROADS MACHINERY Co., Limited, autrefois: KILLEY BECKITT WORKS, 141 York St., HAMILTON, ONTARIO.  
Gérant: T. A. MORRISSE & CO., Montréal.

P. J. CHARTRAND. P. L. TURGEON

## CHARTRAND & TURGEON

COMPTABLES

Règlement de difficultés entre débiteurs et créanciers.

Tel. Bell Main 2638 180 rue St-Jacques,  
" Marchands 642 MONTREAL.

la rue Lagauchetière, cette bâtisse aura 4 étages et sera de 50 x 100, le tout en brique pressée.

M. H. C. Stone, architecte, prépare les plans et devis pour une autre manufacture qui sera érigée rue St Antoine, cette bâtisse aura une dimension de 40 de front, 60 en arrière x 100 et 5 étages.

M. Jos Art. Godin, architecte, a accordé à MM. Heroux & Bellemare de Yamachiche, le contrat pour le parachevement de l'église St Alexis des Monts.

M. Jos. Sawyer, architecte, prépare les plans et devis pour un entrepôt que M. J. Bonhomme fera ériger rue Richmond.

### Permis de construire à Montréal

Rue Cherrier, près de la rue St Hubert, modifications à une maison; coût probable \$400. Propriétaire Arthur Trudeau; entrepreneur M. Germain. (20).

Rue St André, No 1201, un hangar en bois et tôle, 12 x 12, à un étage; coût probable \$30. Propriétaire Z, Bayard; entrepreneur E. Bastien. (21).

Rue Sherbrooke, No 444, une bâtisse formant une école; 55 x 134, à 5 étages, en pierre et brique; coût probable \$50,000. Propriétaire Les Frères des Ecoles Chrétiennes; architectes J. B. Resther & Fils. (22).

## LE MARCHE ANGLAIS DU BEURRE

Les fournisseurs australiens ont eu lieu d'être contents des prix que leurs beurres ont faits, car jamais auparavant les beurres australiens n'avaient été payés à de si hauts prix en Angleterre, que durant la dernière saison. La qualité dite *Choice quality* (qualité choisie) a été payée en moyenne 109 sh. 6 d. par 50 kilos, c'est-à-dire à un prix encore plus élevé que celui de 1900-1901, qui était en moyenne de 108 sh. 5 d. Il faut chercher la cause de cette hausse dans la diminution de la production comme il résulte des chiffres suivants: en 1900-1901, on importa 22,555 tonnes contre 14,976 seulement en 1901-1902. Une grande sécheresse a affligé la colonie en 1901-1902, causant beaucoup de dégâts à l'élevage et à l'industrie laitière.

Le premier envoi de beurre n'arriva à Londres que le 26 octobre, ce qui est extraordinairement tard (en 1900 par exemple, le premier navire arriva le 18 août) et le dernier navire n'arriva que 14 jours plus tard que d'habitude. Il s'ensuit que la saison n'a comporté que 126 jours, tandis que l'année précédente elle avait duré 226 jours.

Le prix pour le beurre a été ferme et s'est extraordinairement maintenu durant toute la dernière campagne; ainsi la différence entre les prix maxima et les prix minima n'a été que de 14 sh. par 51 kilogrammes. La première qualité atteignit en novembre le prix de 120 sh. (c'était du beurre d'Australie) et le prix minimum 106 sh. fut atteint en décembre.

Ce fait se présente pour la première fois, car auparavant la meilleure qualité ne dépassait jamais le prix de 100 sh.



Chez Jos. Art. Godin, architecte, rue Côté Place d'Armes, No 5, 2 bâtisses, Ave Mont-Royal, à 3 étages, formant 2 logements et 2 magasins; maçonnerie F. Bayard; charpente et menuiserie Z. Héroux; brique Rochon & Bousquet. Le reste à donner. Propriétaire G. Marcoux.

### NOTES

MM. Macduff & Lemieux, architectes, ont accordé à Aimé Aly, le contrat de la salle du marché de Grand'Mère qui servira pour la cour de circuit.

M. J. Rrt. Godin, architecte, prépare les plans et devis d'une bâtisse que le Dr G. A. Murphy fera ajouter à sa résidence à Lachine.

M. H. C. Stone, architecte, prépare les plans et devis d'une manufacture, que la Stonewall Jackson Cigar Co., fera ériger au coin de la Côte du Beaver Hall et de



Les acheteurs anglais de beurre australien ont dû constater à regret, durant la campagne qui vient de finir, que la qualité du beurre était en recul, alors qu'elle s'était constamment améliorée durant les années précédentes. Il existe encore quelques rares fabriques dont la qualité s'est maintenue, mais il est incontestable que la qualité a diminué, ce qu'il faut attribuer à la sécheresse persistante qui a produit une disette de fourrages verts. On ne peut pourtant pas disculper complètement les fermiers australiens chez lesquels l'achat d'écrèmeuses est de plus en plus en faveur, d'où il résulte des envois irréguliers de crème qui sont d'autant plus nuisibles que le pays est plus chaud. Le beurre de la Nouvelle-Zélande ne présente pas le même recul, mais on peut y trouver encore une fois l'influence de l'écrèmeuse conduite par les mains expérimentées de la fermière.

Le Canada qui se trouve à peu près sur la même latitude que l'Angleterre, est en pleine saison au même moment que la mère-patrie. La campagne commence en mai et finit en décembre, mais néanmoins de janvier à avril on observe encore de petits arrivages de beurre du Canada. De mai 1901 à décembre, le Canada a importé en Angleterre 10,718 tonnes et de janvier à avril, 413 tonnes.

Sur le marché anglais on prête tout spécialement attention à la qualité et à la propreté de l'emballage, et la négligence, à ce point de vue, des producteurs canadiens, ainsi que l'emploi de mauvais papier parchemin nuisent beaucoup au beurre de ce pays.

L'importation de beurre s'accroît en Angleterre dans des proportions très importantes:

Augmentation en tonnes: 1893: 7,001 tonnes; 1894: 7,964 tonnes; 1895, 11,453 tonnes; 1896, 11,661 tonnes; 1897, 10,713 tonnes; 1898: 2,247 tonnes; 1899: 5,476 tonnes; 1900: 6,754; 1901: 3,598 tonnes; 1902: 12,448 tonnes.

De tous les pays qui ont importé du beurre en Angleterre, il n'en est pas dont les envois se sont augmentés dans des proportions aussi fortes que ceux de la Russie, qui accusent une augmentation de 9,392 tonnes.

Par contre, les envois de l'Australie ont reculé de 8,107 tonnes; la Belgique aussi a reculé de 222 tonnes.

Quant à la production beurrière de l'Angleterre, la plupart des personnes compétentes sont unanimes à déclarer que ce pays est resté stationnaire dans les dix dernières années.

La production du pays (du 30 juin 1901 au 30 juin 1902) est évaluée à 85,000 tonnes; l'importation des colonies s'élève pour la même période à 27,235 tonnes et l'importation des autres pays à 160,672 tonnes.

Quant aux prévisions pour la campa-

## GRAVEL & DUHAMEL

IMPORTATEURS DE

### Fournitures de Sellerie et Carrosserie

SPECIALITÉS :

Garnitures pour harnais, Tops,  
Roues. Trains, Cuirs à bourrer  
Vernis et Peintures.

Et en général tout ce que nécessite la  
fabrication des voitures

278 rue St-Paul, 117 des Commissaires

Tel, Main 551-2705. Marchands 51.

## McArthur, Corneille & Cie

Importateurs et Fabricants de  
Peintures, Huiles, Vernis, Vitres,  
Produits Chimiques et Matières  
colorantes de tous genres.

Spécialités de Colles-fortes  
et d'Huiles à Machinerie.

DEMANDEZ NOS PRIX

310, 312, 314, 316 RUE ST-PAUL

MONTREAL.

## LOCKERBY & MCCOMB

Manufacturiers de

FEUTRE PRÉPARÉ pour couver-  
tures marque "SHIELD"

FEUTRE Goudronné  
marque "DOMINION"

PAPIER POUR GARNITURES DE COLD  
STORAGE. FEUTRE À TAPIS.

COALTAR, ET. POIX POUR COUVREURS.

65, rue Shannon,

TELEPHONE  
Main 1989

Montréal

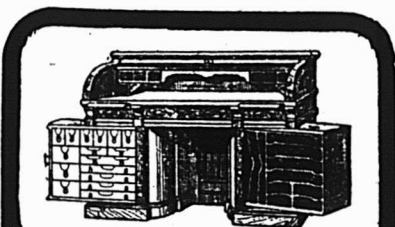

### LE BUREAU DU JOUR

Toutes les combinaisons nécessaires pour rendre un bureau pratique, abrégeant l'ouvrage et économique se trouvent dans ceux que nous manufacturons. Sous le rapport de la matière première, de la construction, du fini et de l'utilité, de la durée et du dessin, ils devancent toutes les autres marques. Ils transforment tout bureau en un bureau plus confortable. Notre catalogue fournit tous les renseignements. Canadian Office and School Furniture Co., "Limited," Preston, Ont., Can. Ameublements pour Bureaux, Ecoles, Eglises et Loges.

gne beurrière commencée le 30 juin dernier, on peut déjà affirmer que par suite de l'hiver rigoureux et de la sécheresse qui a régné ensuite, l'exportation sera tardive. D'autre part on ne s'attend pas à une augmentation de la production.

En Nouvelle-Zélande comme au Canada on prévoit une augmentation de la production mais, comme la vente du beurre est plus rémunératrice aux Etats-Unis, on prévoit en Angleterre une diminution des envois de beurres canadiens.

(L'Industrie Laitière Belge).

N. D. L. R. On prévoit, en effet, au Canada une augmentation de la production; en cela, le renseignement de L'Industrie laitière belge est exact. Nous ne comprenons plus lorsqu'il est dit: "mais, comme la vente du beurre est plus rémunératrice aux Etats-Unis, on prévoit en Angleterre une diminution des envois de beurres canadiens".

Comment pourrions-nous placer nos beurres sur le marché des Etats-Unis protégé d'un droit de douane de 6c. par lb., alors que le pays voisin est lui-même un gros producteur et un fort exportateur.

Nous avons reçu des Etats-Unis, d'après les statistiques officielles de 1901, lbs. 1,408,555 dont lbs. 1,109,623 pour la consommation, alors que nous avons expédié aux Etats-Unis lbs 25,932 seulement, dont partie assurément en transit.

La différence dans les prix du beurre aux Etats-Unis et au Canada est toujours sensiblement inférieure à 6c. montant des droits, par conséquent le beurre du Canada ne saurait avoir de débouché aux Etats-Unis. Comment peut-on alors prévoir en Angleterre une diminution des envois des beurres canadiens quand le premier importateur anglais venu sait: 1° que notre production ne peut qu'augmenter; 2° que les droits de douane aux Etats-Unis nous empêchent d'y envoyer nos beurres; 3° que nous nous outillons toujours davantage et mieux pour que nos beurres arrivent dans le meilleur état possible sur les marchés anglais et 4° que les frais de transport du Canada en Angleterre sont insignifiants comparativement aux droits de douane des Etats-Unis?

C'est le contraire qui aura lieu, d'autant plus que l'Angleterre devra s'approvisionner chez nous pour combler le déficit des importations australiennes et néo-zélandaises tant que les troupeaux n'auront pas été reconstitués dans les colonies d'Australie et de la Nouvelle-Zélande.

Pour nous, une augmentation de notre production signifie une augmentation de nos exportations et comme l'Angleterre est à peu près le seul marché ouvert à nos beurres, ce n'est pas une diminution mais une augmentation d'importation que l'on doit prévoir en Angleterre.