



J. E. Vanier,  
5 Beaver Hall Square

# PRIX COURANT



fondé en 1887

MONTREAL, vendredi 4 août 1916

Vol. XXIX.—No. 32



Par Brevet  
Spécial  
Fournisseur



de  
Sa Majesté  
LE ROI

# DEWAR'S Scotch Whiskies

— AGENTS —

Pour l'Est du Canada - J. M. DOUGLAS & CO., MONTREAL

Bureaux Chefs pour les Etats-Unis et le Canada, Dewar Building,  
Bank Street, New-York, E.U.A.



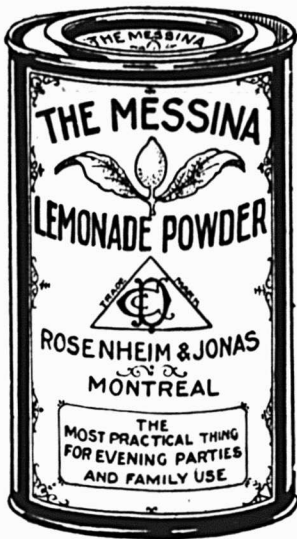

# La Poudre "MESSINA"

## pour Limonade



est protégée par une marque de fabrique perpétuelle, obtenue conformément à l'acte du Parlement du Canada en l'année mil huit cent soixante-quatorze par

## ROSENHEIM & JONAS

et enregistrée au bureau des ministres de l'agriculture sous le titre No. 3 Folio 523 sur le registre des Marques de fabrique.

Les fabricants ou vendeurs d'imitations seront poursuivis avec toute la rigueur de la loi.

# HENRI JONAS & CIE.,

SEULS PROPRIETAIRES,  
MONTREAL

### Directions pour l'usage de la poudre à Limonade "MESSINA"

Dissolvez 1 à 2 cuillerées à thé dans un verre d'eau, il n'y a pas besoin de sucre.

Le contenu de ce paquet fournira  $\frac{1}{2}$  gallon de bonne limonade.

**La Nouvelle Confiture de Fraises 1916  
Est Actuellement Prête dans la Marque  
de Confiance**

**“Aylmer”**

**Vous agirez sagement si  
vous en achetez une bonne  
quantité dès à présent.**

**Le sucre est cher cette an-  
née et la ménagère ne fera  
pas beaucoup de confitu-  
res elle-même.**

**Cela laisse entrevoir un  
gros courant d'affaires en  
automne et des prix plus  
élevés.**

**Notre conseil est celui-ci  
—ACHETEZ A PRE-  
SENT.**

**Dominion Canners, Limited**  
HAMILTON . . . CANADA

**PRIX COURANTS**

Dans la liste qui suit sont comprises uniquement les marques spéciales de marchandises dont les maisons, indiquées en caractères noirs, ont l'agence ou la représentation directe au Canada ou que ces maisons manufacturent elles-mêmes. Les prix indiqués le sont d'après les derniers renseignements fournis par les agents, représentants ou manufacturiers eux-mêmes.

**WALTER BAKER & CO., LTD.**

Chocolat Premium, pains de ½ liv. et de ¼ liv., boîte de 12 liv., par liv. . . . . 0.37

Breakfast Cocoa, boîtes de 1-5, ¼, ½, 1 et 5 liv. . . . . 0.41

Chocolat sucré, Caracas, ¼ et ½ de liv., boîtes de 6 lbs. .031

Caracas Tablets, Cartons de 5c, 40 cartons par boîte, la boîte .125

Caracas Tablets, cartons 5c, 20 cartons par boîte la boîte . 0.65

Caracas "Assortis", 38 paq. par boîte, la boîte. . . . . 1.00

Chocolat sucré "Diamond", pain de 1-6 de liv., boîtes de 6 liv. la liv. . . . . 0.24

Chocolat sucré Cinquième, pains de 1-5 de liv., boîtes de 6 liv., la livre . . . . . 0.22

Cocoa Falcon (pour soda chaud et froid) boîtes de 1, 4 et 10 liv., la livre . . . . . 0.36

Les prix ci-dessus son F.O.F., Montréal.



REGISTERED TRADE-MARK

**BRODIE & HARVIE, LIMITED**

Farines préparées de Brodie La doz. "XXX" (Etiquette rouge), pnts. 3

lbs. . . . . 1.75 Pnts. de 6 lbs. . . . . 3.40

Superb, pnts de 3 lbs. . . . . 1.55 Pnts. de 6 lbs. . . . . 3.00

Crescent, pnts. de 3 lbs. . . . . 1.65 Pnts. de 6 lbs. . . . . 3.20

Buckwheat, pnts. de 3 lbs. . . . . 1.75 Pnts. de 6 lbs. . . . . 3.40

Griddle-Cake, pnts. de 3 lbs. . . . . 1.75 Pnts de 6 lbs. . . . . 3.40

Les caisses contenant des paquets de 1 doz. de 6 livres ou 2 doz. de 3 lbs. à 20c. chaque.

La pleine valeur est remboursée aux Caisses retournées complètes et en bon état.

L. CHAPUT, FILS & CIE, LTEE, Montréal.

**"PRIMUS"**

Thé Noir Ceylan et Indien

Etiquette Rouge, paquets de 1 lb. c-s 30 lbs., la livre . . . . . 0.33

Etiquette Rouge, paquets ½ lb., c-s 30 lbs., la livre. . . . . 0.33

Etiquette Rouge, paquets de ¼ lb., c-s 29¼ lbs., la livre. . . . . 0.33

Etiquette Argent, paquets 1 lb. c-s 30 lbs., la livre . . . . . 0.40

Etiquette Argent, paquets ½ lb. c-s 30 lbs., la livre. . . . . 0.40

Etiquette Argent, paquets de ¼ lb., c-s 29¼ lbs., la livre. . . . . 0.40

**"PRIMUS"**

Thé Vert Naturel, non coloré.

Etiquette Rouge, paquets de 1 lb., c-s 30 lbs., la livre. . . . . 0.33

Etiquette Rouge, paquets de ½ lb., c-s 30 lbs., la livre. . . . . 0.33

Etiquette rouge, paquets de ¼ lb., c-s 29¼ lbs., la livre. . . . . 0.33

Etiquette Argent, paquets de 1 lb., c-s 30 lbs., la livre. . . . . 0.40

Etiquette Argent, paquets de ½ lb., c-s 30 lbs., la livre. . . . . 0.40

Etiquette Argent, paquets de ¼ lb., c-s 29¼ lbs., la livre. . . . . 0.40

Prix spéciaux pour le gros.

**CHURCH & DWIGHT**  
Cow Brand Baking Soda.

En boîtes seulement.

Empaqueté comme suit:



Caisses de 36 paquets de 5c. \$3.20

Caisse de 60 paquets de 1 lb. . . . . 3.20

Caisse de 120 paquets de ½ lb. . . . . 3.40

Caisse de 30 paquets de 1 lb., et 60 paq. mélangés, ½ lb. . . . . 3.30

**W. CLARK, LIMITED**  
Montréal.

Conserves La doz.

Corned Beef Compressé. . . ½s. \$2.00

Corned Beef Compressé. . . 1s. 3.50

Corned Beef Compressé. . . 2s. 7.50

Corned Beef Compressé. . . 6s. 25.00



**GOLD DUST**

*se vend d'un bout de l'année à l'autre*

Le grand avantage de Gold Dust, à votre point de vue, c'est qu'il se vend chaque jour de l'année. La ménagère a beaucoup d'occasions d'en faire usage l'été et l'hiver, et même plus encore le printemps et l'automne.

Gold Dust fait faire au marchand des bénéfices constants.

Notre vaste publicité, pratiquement dans tous les genres et de toute nature, crée constamment de nouveaux acheteurs—et dès qu'on en a fait usage on ne remplace jamais Gold Dust.

Les clients satisfaits sont la vie de votre commerce. Et c'est Gold Dust qui les satisfait.

**THE N. K. FAIRBANK COMPANY**

LIMITED

MONTREAL

*"Laissez les JUMEAUX GOLD DUST faire votre ouvrage."*



Les transporteurs d'œufs Star permettent à 63% de vos collègues épiciers d'empaqueter, de choisir et de mirer leurs œufs en moins de temps qu'il vous en faut pour remplir simplement un sac de papier ou un carton. Et le mieux de tout, c'est que cela augmente les profits de leur département d'œufs, de centaines de dollars chaque année.

Les transporteurs d'œufs Star feront la même chose pour vous.

Notre brochure S-174 vous dira comment. Ecrivez-nous pour en recevoir une copie.

**STAR EGG CARRIER & TRAY MFG COMPANY**

1523  
JAY STREET  
ROCHESTER  
NEW YORK



## Une Véritable Grillade toute de Blé



Les amateurs de véritables grillades toutes de blé auront leur goût satisfait et trouveront une véritable valeur alimentaire dans

### Triscuit

la gauffre de blé pur en feuilleté. Triscuit est fait de la même manière que le Biscuit Shredded Wheat avec cette seule différence qu'il est enfermé dans un gauffrier et roti à l'électricité. Différent de beaucoup d'autres produits désignés aussi comme étant de pure farine de blé, Triscuit est bien composé intégralement de blé, y compris l'enveloppe du blé qui est si utile pour stimuler le fonctionnement des intestins.

Vous devriez toujours avoir en stock cette gauffrette délicieuse croustillante et croquante. Elle est délicieuse mangée avec du beurre, du fromage, doux ou de la marmelade.



The  
**Canadian Shredded Wheat Co., Ltd.**  
Niagara Falls, Ont.

62-U

Corned Beef Compressé.....	14s.	60.00
Roast Beef .....	½s.	2.00
Roast Beef .....	1s.	3.50
Roast Beef .....	2s.	7.50
Roast Beef .....	6s.	25.00
Boeuf bouilli .....	1s.	3.50
Boeuf bouilli .....	2s.	7.50

Boeuf fumé en tranches, pots en verre .....	½s.	2.25
---	-----	------

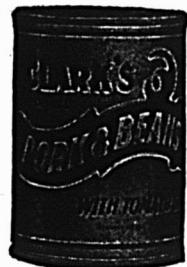

Boeuf bouilli .....	6s.	25.00
Veau en gelée .....	½s.	2.00
Veau en gelée.....	1s.	3.00
Fèves au lard, Sauce Chili, étiquettes rouge et dorée, caisse de 66 liv., 4 douz. à la caisse. ....	la douz.	0.70
do, 43 liv., 4 douz., la douz. ....		0.85
do, grosses boîtes, 42 liv., 2 douz. ....	la douz.	1.40
do, boîtes plates, 51 liv., 2 douz. ....	la douz.	1.75
Fèves à la Végétarienne, avec sauce tomates, boîtes de 42 liv. ....		1.40
Fèves au lard, grandeur 1½		
Sauce Chili, la douzaine .....		1.15
Sauce Tomates, la douzaine ...		1.15
Sans sauce la douzaine .....		1.15
Pieds de cochons sans os.....	1s.	2.75
Pieds de cochons sans os.....	2s.	5.50
Boeuf fumé en tranches, boîtes de fer-blanc .....	½s.	1.85
Boeuf fumé en tranches, boîtes de fer-blanc .....	1s.	2.80
Boeuf fumé en tranches, pots en verre .....	¼s.	1.50

Boeuf fumé en tranches, pots en verre .....	1s.	3.25
Langue, jambon et pâté de veau .....	½s.	1.50
Jambon et pâté de veau.....	½s.	1.20
Viandes en pots épicées, boîtes en fer-blanc, boeuf, jambon, langue, veau, gibier.....	¼s.	0.50
Viandes en pot épicées, boîtes en fer-blanc, boeuf, jambon, langue, veau, gibier.....	½s.	1.00
Viandes en pots de verre, poulet, jambon, langue .....	¼s.	1.50
Langues .....	½s.	
Langues .....	1s.	
Langues de boeuf, boîtes en fer-blanc .....	½s.	3.50
Langues de boeuf, boîtes en fer-blanc .....	1s.	6.25
Langues de boeuf, boîtes en fer-blanc .....	1½	9.50
Langues de boeuf, boîtes en fer-blanc .....	2s.	13.00
Langues en pots de verre . 1s.		
Langues de boeuf, pots de verre . . . . .size 1½		12.00

Langues de boeuf, pots de verre ..	2s.	14.00
Viande hachée en "tins" cachetées hermétiquement . . . .	1s.	2.00
Viande hachée en "tins" cachetées hermétiquement . . . .	2s.	3.25
Viande hachée en "tins" cachetées hermétiquement. . . .	3s.	4.55
Viande hachée en "tins" cachetées hermétiquement .....	4s.	6.25
Viande hachée en "tins" cachetées hermétiquement. ....	5s.	8.00
Viande hachée		
En seaux, 25 lbs. ....		0.12
En cuves, 50 lbs. ....		0.12
Sous verre . . . . .		2.30

**KETCHUP AUX TOMATES**

Bouteilles, 31 " 8 oz. 2.....		\$1.35
Bouteilles, 42 " 12 oz. 2.....		1.90
Bouteilles, 56 " 16 oz. 2.....		2.40
Ketchup, 1 gallon jar.....		1.80
Ketchup, 5 gallon jars par gal.		1.25

**BEURRE DE PEANUT**

Beurre de Peanut, 16 " — ¼ — 2		\$0.95
Beurre de Peanut, 24 " — ½ — 2		1.40
Beurre de Peanut, 17 " — 1 — 1		1.85
Btes carrées		
Seaux, 24 liv. ....		\$0.17
Seaux, 10 liv. ....		0.18½
5 liv. ....		0.20
Clark's Fluid Beef Cordial, bouteilles de 20 onces, 1 doz. par caisse . . . . .		doz. 10.00
Fèves au lard, sauce tomate, étiquette bleue, caisse de 66 liv., 4 douz. à la caisse, la douzaine . . . . .		C.90
do, 43 liv., 4 douz., la douz. ....		0.85

do, 42 liv., 2 douz., la douz. 1.40  
 do, boîtes plates, 51 liv., 2  
 douz. . . . . la douz. 1.75  
 do, grosses boîtes, 68 liv., 2  
 douz. . . . . la douz. 2.00  
 do, grosses boîtes, 96 liv., 1  
 douz. . . . . la douz. 6.25  
 do, grosses boîtes, 82 liv., ½  
 douz. . . . . la douz. 9.00

**FEVES AU LARD**

Etiquette rose, caisse de 66 liv.  
 4 douz. à la caisse . la douz. 0.70  
 do, 48 liv., 4 douz. à la caisse,  
 la douz. . . . . 0.85  
 do, 42 liv., 2 douz. à la caisse,  
 la douz. . . . . 1.40  
 do, boîtes plates, 51 liv., 2 douz  
 la douz. . . . . 1.75  
 do, grosses boîtes, 68 liv., 2  
 douz. . . . . la douz. 2.00  
 do, grosse boîtes, 96 liv., 1  
 douz. . . . . la douz. 6.25  
 do, grosses boîtes, 82 liv., ½  
 douz. . . . . la douz. 9.00  
 Veau en gelée . . . . . 2s. 4.50  
 Veau en gelée . . . . . 6s 21.00  
 Hachis de Corned Beef . . . ½s. 1.50  
 Hachis de Corned Beef . . . 1s. 2.50  
 Hachis de Corned Beef . . . 2s. 4.50  
 Beefsteak et oignons . . . ½s. 2.00  
 Beefsteak et oignons . . . 1s. 3.35  
 Beefsteak et oignons . . . 2s. 6.50  
 Saucisse de Cambridge . . . 1s. 3.00  
 Saucisse de Cambridge . . . 2s. 5.50  
 Meds de cochons sans os . . ½s. 1.75  
 Prix sujets à changements sans avia.  
 Commandes prises par les agents su-  
 jettes à acceptation. (Produit's Ca-  
 nada).

**E. W. GILLETT COMPANY LIMITED**

Toronto, Ont.



**AVIS.**—1. Les prix cotés dans cette liste sont pour marchandises aux points de distribution de gros dans Ontario et Québec, excepté là où des listes spéciales de prix élevés sont en vigueur, et ils sont sujets à varier sans avis.

Levain en Tablettes "Royal"  
 Caisse 36 paquets à 5c. . . . la caisse \$1.25



**Poudre à Pâte "Magic"**

Ne contient pas d'alun

La doz.	La doz.
6 doz. de 5c	\$0.50
4 doz. de 4 oz.	0.75
4 doz. de 6 oz.	1.00
4 doz. de 8 oz.	1.30
4 doz. de 12 oz.	1.80
2 doz. de 12 oz.	1.85
4 doz. de 1 lb.	2.25
2 doz. de 1 lb.	2.30
1 doz. de 2½ lbs.	5.80
½ doz. de 5 lbs.	9.60
2 doz. de 6 oz.	à la
1 doz. de 12 oz.	cse
1 doz. de 16 oz	\$6.00

Vendue en canistre seulement.

Remise spéciale de 5% accordée sur les commandes de 5 caisses et plus de la Poudre à Pâte "Magic".



**LESSIVE PARFUMÉE DE GILLETT**

La cse  
 4 doz. à la caisse . . . . . 4.30  
 3 caisses . . . . . 4.20  
 5 caisses ou plus 4.15



Soda "Magic" la Cse  
 No. 1 caisse 60 pqts. de 1 lb. . . . . 3.15  
 5 caisses . . . . . 3.10  
 No. 5, caisse de 100 pqts. de 10 oz. 3.50  
 5 caisses . . . . . 3.40  
 Bicarbonate de Soude supérieur de "Gillett"  
 Caque de 100 lbs. par caque . . . . 3.25  
 Barils de 400 lbs. par baril . . . . 8.55



Crème de Tartre "Gillett"  
 ¼ lb. pqts. papier La Doz (4 doz. à la caisse) 2.04  
 ½ lb. pqts papier (4 doz. à la caisse) 3.94  
 ½ lb. Caisses avec couvert vissé (4 doz. à la caisse) 4.71  
 Par Caisse

2 doz. pqts ½ lb. (Assortis) \$15.64  
 4 doz. pqts ¼ b.  
 5 lb. canistres carrées (½ douz.) La lb. dans la caisse . . . . . 69c  
 10 lbs. caisses en bois . . . . . 64½c  
 25 lbs. seaux en bois . . . . . 64½c  
 100 lbs. en barillets (1 baril ou plus) 60c

**Le Soda à Pâte "COW BRAND"**

*est toujours fiable, pur, uniforme*

En raison de sa qualité fiable bien connue, de sa pureté absolue et de sa force le Soda Cow Brand est le grand favori de toutes les ménagères partout. Il se vend constamment et vous rapporte un bon profit

*Achetez-en de votre marchand en gros.*

**CHURCH & DWIGHT LIMITED**

Manufacturiers, - - MONTREAL.

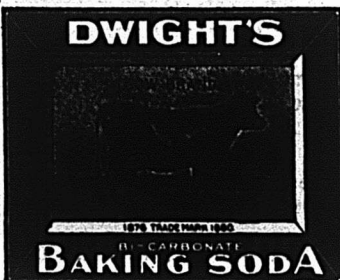

**GRAND TRUNK RAILWAY SYSTEM**

QUATRE TRAINS EXPRESS PAR JOUR

LA VOIE DOUBLE

**MONTREAL ET TORONTO**

Aménagement supérieur. Wagon à compartiments "Club" au train de 11 h. du soir.

**L' "INTERNATIONAL LIMITED"**

Le train le plus beau et le plus rapide du Canada Montréal-Toronto-Chicago, à 10.15 du matin, tous les jours.

**MONTREAL-OTTAWA**

8 h. matin, 8 h. 05 soir, tous les jours.  
 9 h. 01 matin, 4 h. soir, excepté dimanche.

**MONTREAL-QUEBEC**

**SHERBROOKE-LENNOXVILLE**

8 h. 01 matin, 8 h. 15 soir, tous les jours.  
 et 4 h. 16 soir, excepté le dimanche.

**MONTREAL-PORTLAND**

8 h. 01 matin, 8 h. 15 soir, tous les jours.

**EXCURSIONS DE COLONS**

Billets aller et retour pour l'Ouest du Canada, via Chicago, chaque mardi, jusqu'au 28 octobre. Bons pour deux mois.

**BUREAUX DES BILLETS EN VILLE:**

122 rue St-Jacques, Angle St-François-Xavier. Tél. Up-town 1187, Hôtel Windsor ou gar. Bonaventure, Main 8229.

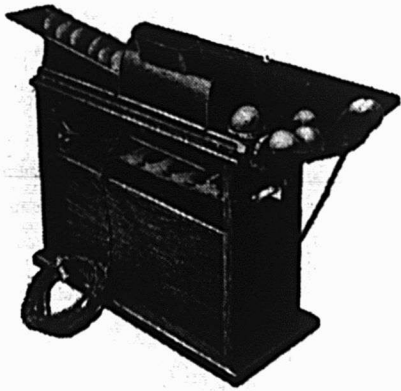

Pour vous assurer de plus gros revenus de votre commerce d'oeufs vous devez donner la garantie que les oeufs que vous vendez sont frais. En agissant ainsi, non seulement vous augmentez vos profits, mais encore vous donnez satisfaction à vos clients et la satisfaction de vos clients est votre plus gros actif.

Le MIREUR D'OEUFES "DAYLIGHT ELECTRIC" vous permettra d'accomplir cela. Il peut être mané par une ou deux personnes. Deux personnes peuvent facilement mirer parfaitement de deux cents à trois cents douzaines d'oeufs par heure.

Nous avons décidé de supprimer l'intermédiaire, de réduire le prix à son plus bas niveau possible et d'expédier directement au commerce, donnant ainsi aux détaillants le bénéfice de la commission des agents. Prix \$10 00 f.o.b. chars, Ann Arbor.

**A. E. JENNINGS CO.,**  
435 DETROIT ST., ANN ARBOR, MICH., E.U.A.

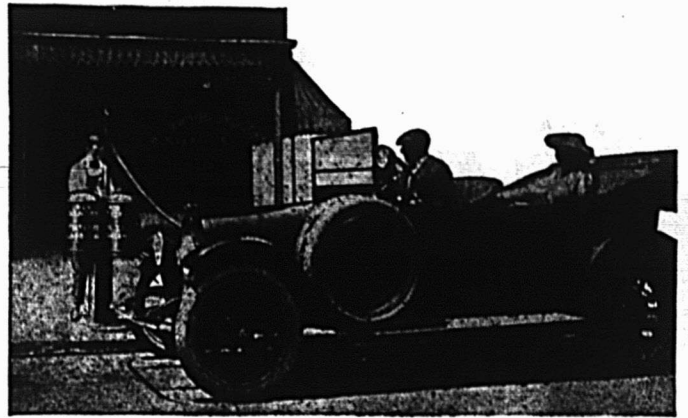

**La Gazoline fait  
marcher l'Auto**

**Elle le fait aussi  
s'arrêter**

Ni animal, ni machine ne peuvent marcher à moins d'être nourris—et l'automobile moderne a un vigoureux appétit. Il serait peut-être plus logique d'appeler cela une soif—mais il y a des gens qui s'en offusqueraient. Ainsi donc, régulièrement, l'automobiliste doit acheter de la gazoline, et il préfère toujours l'acheter à une

**"Sentinelle Rouge"**

**BOWSER**  
ESTABLISHED 1885

**la station de ravitaillement**

Il y a un lieu vacant devant votre magasin qui pourrait bien être occupé pour fins de "livraison" par le système Bowser. Faites s'arrêter les automobilistes pour la gazoline et ils reviendront pour acheter des fournitures pour leurs machines et pour s'approvisionner des choses dont ils ont besoin dans la maison.

Le propriétaire ordinaire d'un Equipement Bowser renouvelle son stock de gazoline environ 50 fois par an. Vous n'hésiteriez pas longtemps à acheter une "vitrine-comptoir" pour toute autre ligne qui vous renouvelerait votre argent plus que rapidement—pourquoi dès lors hésiter à installer une pompe Bowser?

L'équipement de la "Sentinelle Rouge" illustré ci-dessus n'est qu'un des nombreux modèles de pompes mesurant automatiquement et de systèmes d'emmagasinage que nous manufacturons. Nous faisons des appareils pour le maniement du pétrole, de la peinture, des huiles lubrifiantes et volatiles de toute espèce, et une demande pour explication descriptive et informations concernant tout ce qui regarde cette ligne ne vous engagera en rien vis-à-vis de nous.

**S. F. Bowser & Company, Inc.**

66-68 Ave. Fraser, - TORONTO, ONT.

Bureaux de ventes dans tous les centres et représentants partout

**La seule brosse compressée toute  
droite. - - - Faite en Canada.**

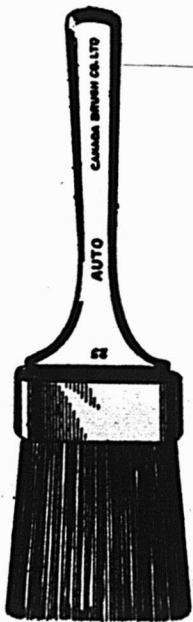

Toutes les brosses faites sur ce **MODELE** sont garanties soutenir l'influence de tout liquide sans perdre de poils.

Nous les recommandons comme brosses accomplissant un travail parfait et ne s'affaissant absolument pas.

**Canada Brush Co., Limited**

—AGENTS—

H. R. St. Michel & Co., 19 rue St. Gabriel, Montréal  
Bureau Chef et Usines, St. Jean, N.B.

# Le Ketchup aux Tomates de CLARK



**LE MEILLEUR QUI SOIT FAIT AU CANADA**

Nos conserves de la nouvelle saison sont prêtes à présent à être expédiées.

Il n'y entre aucune matière préservante ni colorante ni quoi que ce soit de falsifié.

**Garanti absolument PUR**

Bouteilles de 8 onces, 12 onces, ... 16 onces...  
2 douzaines par caisse.

Commandez-en à votre fournisseur dès maintenant

**W. Clark, Limited, MONTREAL**

## WM. H. DUNN

Montréal.

Edwards Soups.  
(Potages Granulés, Préparés en Irlande), Variétés: Brun — Aux Tomates — Blanc, ou assorti.  
Paquets, 5s. Boîtes 3 doz. chaque (assorties) par doz..... 0.45  
Canistres, 15s. Boîtes 3 doz., grandeur, 4 oz., par doz.... 1.45  
Canistres, 25c. Boîtes 2 doz., grandeur, 8 oz., par doz.... 2.35

## J. M. DOUGLAS & CO.

Montréal.

Bleu à laver "Sapphirae". La lb  
Boîtes de 14 lbs., pqts de ¼ lb.  
"Union", boîtes de 14 lbs., pqts. de ¼ et 1 lb. .... 0.10

## BORDEN MILK CO., LIMITED

Montréal.

Liste de prix pour l'Est, Fort Williams inclus.

Lait condensé (sucré)	Prix au Détaillant
Marque Reindeer 48 boîtes....	6.70
Marque Mayflower 48 boîtes...	6.00
Marque Clover (4 doz. par cse.)	5.50
Lait évaporé (non sucré)	
Marque Reindeer Jersey, Boîte de Famille (4 doz. par caisse)	4.10
Marque Reindeer Jersey, Boîte d'hôtel (2 doz. par caisse)...	4.60
Marque Reindeer Jersey, Gallon (½ doz. par caisse).....	4.75
Café (avec Lait et Sucre)	
Marque Reindeer (2 doz. par cse large) .....	4.80
Marque Reindeer (4 doz. par cse petite) . . . . .	5.50
Cacao Reindeer, (2 doz. par cse. large) .....	4.80
Limite de fret; 50c par cwt.	
Conditions: Net 30 jours, sans es-compte.	



Lait et Crèmes Condensés.  
St. Charles "Family" 4.10  
St. Charles "Hotel" 4.60  
Lait "Silver Cow"  
48 boîtes ..... 6.15  
Purity" . . . . . 6.00



Lait condensé, La cse  
Marque Eagle, 48 boîtes . . . 6.95  
Marque Gold Seal Purity, 48 btes 6.00  
Marque Challenge 48 boîtes . . . 5.50  
Lait évaporé.  
Marque Peerless "Hotel", 2 doz., chaque. . . . . 4.60  
Marque Peerless "Tall" ..... 4.70  
Marque Peerless "Pour Famille", 4 doz., chaque ..... 4.10  
Marque Peerless, "Petite Boîte", 4 doz., chaque ..... 2.00  
(caisses de 48 lbs.), boîtes et cartons de 3 lbs. .... 3.67½

## THE CANADA STARCH CO., LTD.

Manufacturiers des Marques Edwardsburg.

Empois de buanderie, La lb.	
Canada Laundry Starch (caisse de 40 lbs.).....	0.06½
Canada White Gloss (caisse de 40 lbs. paquets de 1 lb.,.....	0.07

# La Réputation et le Maintien des Préparations de Cacao et de Chocolat de Walter Baker & Co.

ont été établis par des années d'affaires loyales de fabrication honnête, une ligne de conduite inébranlable quant au maintien de la haute qualité des marchandises et par une publicité large et persistante.



Ceci signifie, pour l'épicier, une demande constante et croissante de la part des clients satisfaits, et, à la longue, de beaucoup le commerce le plus profitable.

Toutes nos marchandises sont vendues en Canada et fabriquées en Canada.

Registered Trade Mark.

**Walter Baker & Co. Limited**  
Maison Fondée en 1780  
Montréal, P.Q.      Dorchester, Mass.

Service régulier et glace pure

# THE CITY ICE CO. LIMITED

Bureau principal:

295, RUE CRAIG OUEST

Téléphone Main 8605

# LACAILLE, GENDREAU & CIE

Successors de CHS. LACAILLE & CIE

## Epiciers en Gros

Importateurs de Mélasses, Sirops, Fruits Secs, Thé, Vina, Liqueurs, Sucres, Etc., Etc.

Spécialité de Vins de Messe de Sicile et de Tarragone.

320 Rue St-Paul et 14 Rue St-Dizier, Montréal.

UN BON VENDEUR

# La Farine Préparée de Brodie

Voyez le Coupon des Epiciers dans chaque Carton.

**Brodie & Harvie, Limited,**  
Tel. Main 436.      MONTREAL

Empois No. 1, Blanc ou Bleu, (caisses de 48 lbs.), boîtes en carton de 3 lbs. ....	0.07½
Kegs No. 1 d'Empois Blanc No. 1 (caisse de 100 lbs.) .....	0.07
Barils No. 1 (200 lbs.).....	0.07
Edwardsburg Silver Gloss, paquets chromo de 1 lb. (30 lbs.) . . . . .	0.08
Empois Silver Gloss (48 lbs.) en bidons de 6 lbs. ....	0.08½
Empois Silver Gloss en boîtes à coulisse de 6 lbs.....	0.08½
Kegs Silver Gloss, gros cristaux (100 lbs.) .....	0.07½
Bensons' Satin (28 lbs.) boîtes en carton de 1 lb., étiquette chromo . . . . .	0.07¾
Bensons' Enamel (eau froide) (40 lbs.) la caisse .....	3.00
Farine de pommes de terre raffinée Casco (caisse de 20 lbs. en paquets de 1 lb.).....	0.12½
Celluloïd . . . . .	
Boîte contenant 45 boîtes en carton, par caisse .....	3.75
Empois de cuisine,	
W. T. Benson's & Co's. Celebrated Prepared Corn (40 lbs.)	0.08
Canada Pure Corn Starch (40 lbs.) . . . . .	0.06¾
(Boîte de 20 lbs., ¼c en plus).	
Crown Brand. Corn Syrup.	
Par caisse	
Jarres parfaitement cachetées, 3 lbs., 1 doz., en caisse .....	3.00



# “FORCE”

AVEC  
BANANES  
ET  
CREME

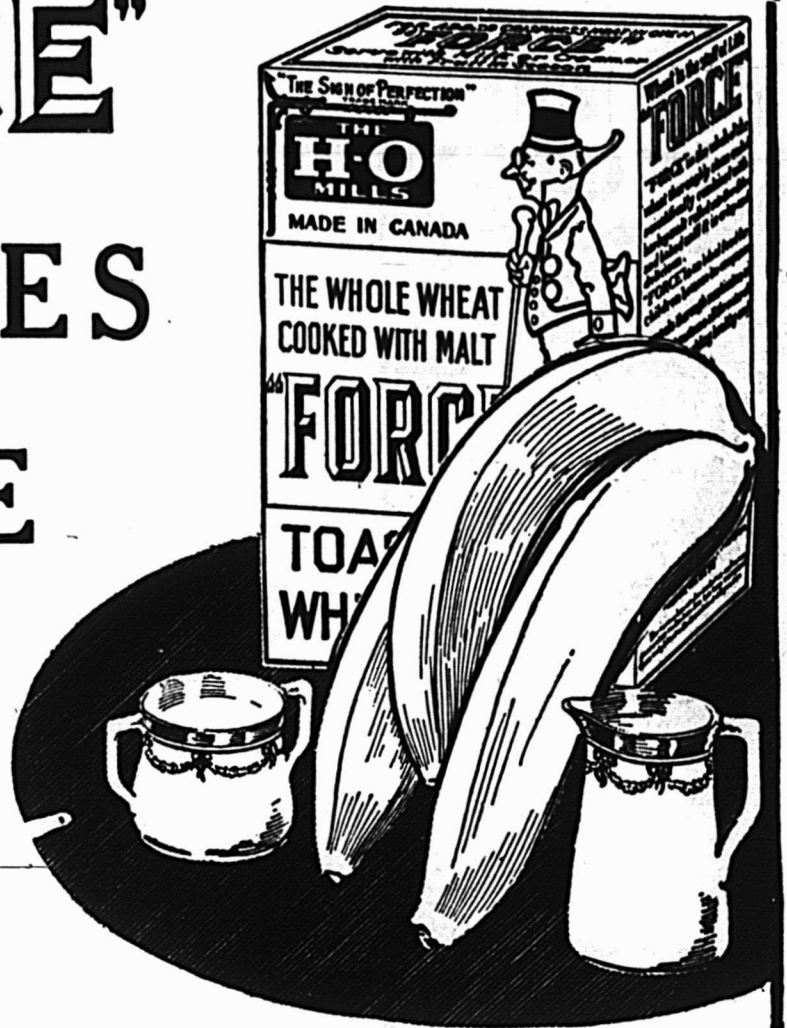

## Sunny Jim Dit:

“Coupez en tranches une banane bien mûre dans un plat de flocons dorés de “FORCE” croquante—ajoutez-y du sucre et de la crème—et vous obtenez un METS nourrissant et qui plait au palais. Pour les gens qui n’ont pas beaucoup de goût pour le breakfast, cette combinaison procure une nourriture délicieuse entre toutes et facile à digérer.”

Assurez-vous que la banane est bien mûre—parce qu’alors, la fécule se transforme en un “sucre” facilement digestible. Juste comme la cuisson au malt, le procédé de “FORCE” transforme la fécule du blé en éléments facilement digestibles.

Essayez la “FORCE” avec des bananes. Donnez-en aux enfants. Voyez combien elle sera aimée.

Le texte ci-dessus est tiré des grandes annonces de “FORCE” dans les journaux de cette semaine. Il apportera des affaires aux épiciers qui font savoir à leurs clients qu’ils vendent de la “FORCE”. Voulez-vous coopérer avec nous et en faire un étalage cette semaine?

**The H-O. Company - Hamilton**

**QUEBEC**  
LA CAPITALE AGRICOLE

**EXPOSITION**  
PROVINCIALE

Gloire  
aux Lauréats

**SIX-JOURS**  
D'étonnantes et incomparables  
innovations

**PROFITEZ**  
des excursions à taux très  
réduits pour ne pas manquer  
cet attrayant et solennel

**RENDEZ-VOUS**  
De toutes les familles de la Province

LA COMMISSION DE L'EXPOSITION  
PROVINCIALE DE QUEBEC  
L'Hon. Cyrille F. Delage, Président Hon.  
COMITE EXECUTIF:  
M. D. O. L'Espérance, Président,  
M. L. A. Cannon, C.R., M.P.P.,  
1er Vice-Président,  
M. Jos. Picard, 2ème Vice-Président,  
M. J. A. Collier, Trésorier,  
MM. J. H. Fortier et Elzéar Turcotte,  
M. Georges Morisset, Secrétaire.

Pour plus amples renseignements, s'adresser à  
**GEORGES MORISSET,**  
Sec.-Administrateur, Hôtel-de-Ville, Québec.

28 Août - 2 Sept.  
**1916**  
L'Année du Retour à la terre

Boîtes de 2 lbs., 2 doz., en caisse	3.00
Boîtes de 5 lbs., 1 doz., en caisse	3.40
Boîtes de 10 lbs., ¼ doz., en caisse	3.30
Boîtes de 20 lbs., ¼ doz., en caisse	3.25
Barils, 700 lbs.	0.04½
Demi-baril 350 livres	0.04½
Quart de baril, 175 livres	0.04½
Seaux, 25 livres chaque	1.60
Seaux, 38½ livres chaque	2.25
Seaux, 65 livres chaque	3.50

Lily White. Corn Syrup.

Par caisse

Boîtes de 2 livres, 2 doz. par caisse	3.50
Boîtes de 5 lbs., 1 doz. par caisse	3.90
Boîtes de 10 lbs., ¼ doz. par caisse	3.80
Boîtes de 20 lbs., ¼ doz. par caisse	3.75
Pois Standard, qualité 4	
2s	0.92½ 0.95

**DOMINION CANNERS LIMITED**

Liste de prix No. 54

Ces prix sont ceux d'Ontario  
tail, ceux qui achèteront & Québec  
de bonne heure, bénéficieront  
ront de 2½c par douzaine. Par doz. Groupe

	A	B
Pointes d'asperges 2s	2.30	2.32½
Bouts d'asperges 2s	1.45	1.47½
Fèves Crystal Wax 2s	1.02½	1.05
Fèves Golden Wax, Midget Auto 2s		1.25
Fèves Golden Wax 2s	0.92½	0.95
Fèves Golden Wax 3s	1.30	1.32½
Fèves Golden Wax, gals	3.75	3.77½
Fèves Red Kidney 2s	0.97½	1.00
Fèves Rouges ou Valentine (vertes) 2s	0.92½	0.95
Fèves Refugee (vertes) 3s	1.30	1.32½
Fèves Refugee Midget, Auto 2s		1.25
Fèves Refugee, gals	3.75	3.77½
Fèves Lima, 2s	1.20	1.22½
Betteraves en tranches, rouge sang, Simcoe 2s	0.97½	1.00
Betteraves entières, rouge sang, Simcoe 2s	0.97½	1.00
Betteraves entières, rouge sang, Rosebud 2s	0.00	1.30
Betteraves en tranches, rouge sang, Simcoe, 3s	1.32½	1.35
Betteraves entières, rouge sang, Simcoe 3s	1.37½	1.40
Betteraves entières, rouge sang, Rosebud, 3s	0.00	1.45
Pois extra fins, triés, qualité 1, 2s	1.52½	1.55
Pois Sweet Wrinkle, qualité 2, 2s	1.02½	1.05
Pois Early June, qualité 3s, 2s	0.97½	1.00
Pois Sweet Wrinkle, qualité 2 gals	4.30	4.32½
Pois Early June, qualité 3 gals	4.15	4.17½
Pois Standard, qualité 4, gals	4.05	4.07½
Epinards, table, 2s	1.12½	1.15
Epinards, table, 3s	1.47½	1.50
Epinards, table, gals	4.79½	4.85
Perfect Seal Jars 3 lbs., 1 doz in case		2.70

**HENRI JONAS & CIE**  
Montréal.

Pâtes Alimentaires "Bertrand"

	La lb.
Macaroni "Bertrand"	12½c
Vermicelle	12½c
Spaghetti	12½c
Alphabets	12½c
Nouilles	12½c
Coquilles	12½c
Petites Pâtes	etc., 12½c

Extraits Culinaires "Jonas" La doz.

1 oz. Plates Triple Concentré	\$0.88
2 oz. " " " "	1.67
3 oz. Carrées " " "	2.00
4 oz. " " " "	3.50
8 oz. " " " "	6.59
16 oz. " " " "	12.67
2 oz. Rondes Quintessences	2.09
2½ oz. " " " "	2.34
5 oz. " " " "	4.00
8 oz. " " " "	7.00
8 oz. Carrées Quintessences	7.00
4 oz. Carrées Quintessences, bouchons émeri	4.00
8 oz. Carrées Quintessences, bouchon émeri	7.92
2 oz. Anchor Concentré	1.05
4 oz. " " " "	1.83
8 oz. " " " "	3.17
16 oz. " " " "	6.34
2 oz. Golden Star "ouble Force"	0.84
4 oz. " " " "	1.50
8 oz. " " " "	2.84
16 oz. " " " "	5.01
2 oz. Plates Soluble	0.84
4 oz. " " " "	1.50
8 oz. " " " "	2.84
16 oz. " " " "	5.00
1 oz. London	0.55
2 oz. " " " "	0.84

Extraits à la livre de \$1.10 à 4.00  
Extraits au gallon de \$7.00 à 25.00  
Mêmes prix pour les extraits de tous fruits.

Vernis à chaussures La doz.

Marque Froment, 1 doz., à la caisse 0.75  
Marque Jonas, 1 doz., à la caisse 0.75  
Vernis militaire à l'épreuve de l'eau 2.00

Moutard Français "Jonas" La gr.

Pony	2 doz. à la caisse	8.40
Small	2 " " " "	7.80
Medium	2 " " " "	10.80
Large	2 " " " "	12.00
Tumblers	2 " " " "	10.80
Muggs	2 " " " "	13.20
Nugget	2 " " " "	13.20
Athenian	2 " " " "	13.20
Gold Band Tu	2 " " " "	13.80
No. 64 Jars	1 " " " "	13.00
No. 65 " "	1 " " " "	21.00
No. 66 " "	1 " " " "	24.00
No. 67 " "	2 " " " "	13.20
No. 68 " "	1 " " " "	15.00
No. 69 " "	1 " " " "	24.00
Molasses Jugs	1 " " " "	21.00
Jarres, ¼ gal. 1	" " " "	36.00
Jarres, ½ gal. ½	" " " "	54.00

HUILE A CHARBON ROYALITE



En bidon de 1 gallon.....0.11  
15c pour le bidon.

MAPL FLAKE MILLS

Mapl-Flake (blé entier) 3 doz.. 3.30  
Mapl-Flake (blé entier) 18 pkgs 1.85

JOHN P. MOTT & CO.

Elite, par doz	0.90
Prep'd Cocoa	0.3
B'fast Cocoa	0.34
No. 1 Choc'te	0.31
Diamond Chocolate	0.24

De succès en succès—chaque année  
**LES ARTICLES D'EDDY**

sont plus faciles à vendre, parce qu'ils grandissent continuellement dans la faveur publique et voient leur prestige augmenter, du fait de la bonne qualité sans cesse croissante des matériaux employés dans leur manufacture.

En même temps il y a de plus en plus d'annonces faites pour placer continuellement devant les yeux du public le nom d'Eddy.

Les lignes qui se vendent rapidement, les allumettes d'Eddy et les autres articles d'Eddy apportent des bénéfices immédiats et conservent à vous-mêmes et à votre personnel toute l'énergie commerciale.

Téléphonez à notre succursale de Montréal, rue Saint-Pierre, pour les prix.

- Navy Chocolate ..... 0.30
- Cocoa Nibbs ..... 0.35
- Cocoa Shells ..... 0.05
- Confectionery Chocolate ....0.22 à 0.26
- Plain Chocolate Liquors ....0.22 à 0.33
- Vanilla Stick .....la.gr. 1.00

**SAVON**

The GENUINE, empaqueté 100 morceaux par caisse.



**AGENCES**

**AGENCES**



LAPORTE, MARTIN, LIMITEE

Légumes Importés

**LE "SOLEIL"**

- Asperges
- En Branches Géantes, 1 kilo, 50s 26.00
- Fines, 1 kilo, 50s..... 21.00
- Flageolets
- Extra Fins, ½ kilo, 100s..... 14.50
- Moyens, ½ kilo, 100s..... 12.00
- Divers
- Fonds d'Artichauts, ½ kilo, 100s 33.00
- Soupes
- Oselle, ½ kilo, 100s..... 10.00
- Crème de Céleri, ½ kilo, 100s.. 7.50
- Savons de Castille
- Le Soleil 72% d'huile d'Olive Caisse
- C-s 100 morc., 10½ oz.....10.00
- C-s 100 morc., 7 oz..... 6.00
- Caisse de 1000 morc. de 1½ oz. 12.00

**SIROP**  
**DE GOUDRON ET**  
**D'HUILE DE FOIE DE MORUE DE**  
**Mathieu**  
**CASSE LA TOUX**



Gros flacons,—En vente partout.

CIE. J. L. MATHIEU, Prop., SHERBROOKE P. Q.  
Fabricant aussi les *Poudres Nervines de Mathieu*, le meilleur remède contre les maux de tête, la Névralgie et les Rhumes Fiévreux.

**Eau de Vichy**

- Admirable .....50 Btles 6.00 c/s
- Neptune .....50 " 7.50 "
- Sans Rivale .....50 " 8.00 "

**Limonade de Vichy**

- La Savoureuse . ....50 Btles 11.00 c/s

**Eau Minérale Naturelle**

- Evian-Source Cachat 50 Btles 9.50 c/s

**Ginger Ale et Soda Importés**

- Ginger Ale Trayder's—
- c/s 6 doz., chop. 1.15 doz. (lège ou couronne) .....
- c/s 6 doz., ¼ btl. .... doz. 0.95
- Club Soda Trayder's—
- c/s doz., Splits, ¼ btles—doz. 0.95

- c/s 6 doz., chop. ....doz. 1.05

**Kola Tonique Trayder's—**

- c/s 6 doz., chop..... 1.05 doz.
- c/s 6 doz., ¼ btl..... 0.95 doz.

**Extrait de Malt.**

- Miller de Milwaukee, cs 2 doz. 4.25 c-s
- Miller de Milwaukee, Brl. 8 doz ..
- .....16.20 Brl

**Lager Beer**

- Miller's High Life, Baril 10
- doz. ....15.50 Brl.
- Porter Anglais de Guinness doz.
- Johnson & Co. c/s 4 doz. Btles 3.10
- Johnson & Co. 8 doz. ¼ Btles.. 1.95
- Johnson & Co. c/s 10 doz. Btles. 1.40

**RECHERCHER LE "DIAMOND"**

LE

**St. Lawrence**



**Granulé**

est le plus beau sucre qui se fasse. Vous ferez ce que vous devez en donnant à vos clients le meilleur sucre pendant la Saison des Confitures.

## GILLETT'S LYE

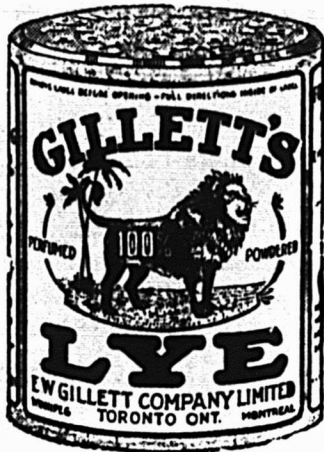

**Epiciers :** La Lessive Gillett est toujours et en tout temps un article de forte vente parce qu'il y a tant de manières par lesquelles ce merveilleux nettoyeur et désinfectant aide les femmes dans leurs travaux d'intérieur journaliers! La Lessive Gillett est tellement connue de la ménagère canadienne que la seule chose que vous ayez à faire pour prendre votre part des ventes et profits croissants est de la placer en vue sur votre comptoir et d'en parler à vos clients.

Vendez l'article d'origine et écarterez les nombreuses espèces "tout aussi bonnes".

### LA LESSIVE DE GILLETT CONSUME LA CRASSE

### E.W.GILLETT COMPANY LIMITED

WINNIPEG TORONTO, ONT., MONTREAL

## UE BRUNSWICK

**poussera vos ventes d'aliments marins en conserves**

Vous savez d'ailleurs par expérience, que le montant d'affaires que vous faites dans toute ligne particulière dépend entièrement de la qualité des marchandises. C'est la première raison pour laquelle il va de votre intérêt de vendre la populaire

### Marque d'Aliments Marins BRUNSWICK



Ces aliments marins sains et délicieux font appel irrésistiblement aux palais les plus difficiles. Le soin extraordinaire apporté au choix, à la préparation et à la mise en boîtes des produits Brunswick sont une garantie positive de ventes renouvelées et de clients satisfaits.

Essayez les mérites de vente de ces produits alimentaires marins du Canada. Ecrivez-nous pour un approvisionnement d'essai, aujourd'hui même, et notez le résultat d'un étalage de vitrine.

Voici la liste de la Marque Brunswick

‡ SARDINES A L'HUILE,  
KIPPERED HERRING,  
HARENGS SAUCE TOMATE,

FINNAN HADDIES,  
(boîtes ovales et rondes),  
CLAIMS.

### CONNORS BROS., Limited, Black's Harbor, N.B.

# LE PRIX COURANT

REVUE HEBDOMADAIRE

Commerce, Finance, Industrie, Assurance, Etc.

EDITEURS

Compagnie de Publications des marchands détaillants  
du Canada, Limitée,

Téléphone Est 1185.

MONTREAL

Bureau de Montréal: 80 rue S.-Denis.

ABONNEMENT { Montréal et Banlieue . . \$2.50 }  
Canada et Etats-Unis . . 2.00 } PAR AN  
Union Postale, frs. . . . . 20.00 }

Circulation fusionnée { LE PRIX COURANT  
Le Journal des marchands détail-  
lants  
Liqueurs et Tabacs  
Tissus et Nouveautés

Il n'est pas accepté d'abonnement pour moins d'une année.  
A moins d'avis contraire par écrit, adressé directement à  
nos bureaux, quinze jours au moins avant la date d'expiration  
l'abonnement est continué de plein droit.

Toute année commencée est due en entier.  
L'abonnement ne cesse pas tant que les arrérages ne sont  
pas payés.

Tout chèque pour paiement d'abonnement doit être fait  
payable au pair à Montréal.

Chèques, mandats, bons de poste doivent être faits paya-  
bles à l'ordre du Prix courant.

Prière d'adresser les lettres, etc., simplement comme suit:  
"LE PRIX COURANT," Montréal.

Fondé en 1887

LE PRIX COURANT, vendredi 4 août 1916

Vol. XXIX—No 32

## La Prospérité Américaine: est-elle Réelle et Permanente?

Trois rapports vraiment saisissants ont été publiés récemment en ce qui concerne l'aspect commercial des Etats-Unis. L'un, celui du "Controller of the Currency", estimait que les ressources bancaires des Etats-Unis étaient de \$3,000,000,000 supérieures à celles combinées de la Banque d'Angleterre, de la Banque de France, de la Banque d'Allemagne, de la Banque de Russie, de la Banque des Pays-Bas, de la Banque Nationale Suisse et de la Banque du Japon. Le second rapport, celui de l'expert commercial disait: "Jamais autant de monde aux Etats-Unis n'a porté autant de bas de soie, de sous-vêtements de soie ou de gants de soie", alors que le rédacteur en chef d'une publication destinée aux métaux, en décrivant les conditions commerciales et financières lançait cet épigramme: "Nous avons gagné toutes les parties et si le jeu continue nous pouvons abandonner quelques parties aux autres joueurs."

Ces faits semblent répondre à la première partie de la question ci-dessus, à savoir: "la prospérité américaine est-elle réelle plutôt que fictive?" En d'autres termes, a-t-elle une fondation solide? S'il en faut plus d'évidence, il est facile d'en produire abondamment.

Quiconque suit les événements courants sait que la production du fer et de l'acier est plus grande aujourd'hui qu'elle n'a jamais été, avec une production probable de fonte de fer de plus de 40,000,000 de tonnes pour 1916; que le cuivre n'a jamais été tiré du sol à un taux semblable à celui d'aujourd'hui; que pour la première fois dans l'histoire de l'Amérique, il y a eu au printemps manque de wagons pour le trafic, ce qui fait considérer comme petits les plus beaux profits annuels précédents des chemins de fer; que la balance du commerce étranger d'un seul mois, celui de février, dépassa de près de 15 p.c. le crédit annuel de toute l'année 1910; que les dépôts des banques nationales ont aug-

menté de \$2,198,000,000 depuis mars 1915, et augmentent dans la proportion de \$200,000,000 par mois; qu'il n'y a, pour ainsi dire, pas le moindre chômage, avec la moyenne la plus élevée de salaire qui ait jamais été payée par les patrons américains, et pour que les articles fabriqués par les usines américaines, pour les produits miniers ou agricoles, il y a une demande sans cesse croissante et trop peu de concurrence pour affecter les prix que les manufacturiers ou producteurs américains jugent à propos de fixer.

Incontestablement, l'Amérique passe par des temps prospères. Mais si le summum de l'activité américaine a été atteint aussi rapidement, quelle sera la vitesse de l'activité finale? ou, l'activité américaine est-elle taxée à son grand maximum? Le système de transport a littéralement sombré partiellement sous la charge excessive: les vaisseaux sont envoyés au fond de l'eau plus rapidement qu'ils ne sont construits, il y a très peu de force humaine additionnelle disponible, car l'immigration s'est presque arrêtée, et avec la politique conservatrice mise en oeuvre pendant les années précédentes de dépression, la somme de capacité des nouvelles usines créées en rapport avec les affaires nouvelles, a été étonnamment réduite.

C'est une pauvre organisation commerciale, que celle qui ne peut supporter le ralentissement quelle que puisse en être la tension, et les Etats-Unis devraient être capables de faire un volume beaucoup plus considérable d'affaires domestiques et étrangères qu'elle n'en fait actuellement.

Il y a eu une grosse avance dans l'efficacité industrielle et une remarquable intensification dans tous les départements du travail.

La question n'est pas tant de savoir jusqu'où l'Amérique peut aller dans sa course au progrès, ou jus-

VOS CLIENTS LE CONNAISSENT COMME ETANT

"Continuellement bon"

VENDU PAR VOTRE MARCHAND EN GROS

TABAC  
**STAG**  
A CHIQUER

qu'à quel degré de production, elle peut atteindre, mais bien de savoir jusqu'où elle veut aller ou jusqu'où elle peut se permettre d'aller. Et cela nous ramène à la question: "La prospérité américaine est-elle permanente?"

### L'Enorme demande domestique pour les produits manufacturés

Il n'est pas discutable que les affaires développées par la guerre ont été l'influence originelle de l'activité industrielle. En mars, la valeur du matériel strictement de guerre exporté atteignait \$600,000,000 et elle atteindra pour la fin de décembre, un milliard de dollars. Les envois hebdomadaires de \$15,000,000 à \$20,000,000 d'obus et d'explosifs sont fréquents.

On aurait tort de croire que les Etats-Unis comptent sur les "commandes de guerre" pour garder leurs usines occupées et donner de l'emploi à leurs citoyens. Vaste comme est son commerce extérieur—il sera d'au moins \$5,000,000,000 cette année, — il ne représente qu'un petit pourcentage du commerce intérieur légitimement stimulé par les récoltes exceptionnelles, commandant des prix élevés et par l'approvisionnement des marchands d'un océan à l'autre. Il y a eu quatre fois plus de wagons de fret achetés à date, qu'au cours de l'année dernière, et neuf fois autant de machines à vapeur, tandis qu'en un seul mois, on donnait plus de contrats pour voies ferrées que pendant les douze mois de 1913. Il n'y a pas d'achats étrangers qui forcent les manufacturiers américains d'automobiles à refuser aujourd'hui les commandes livrables à soixante ou quatre-vingt-dix jours, sinon la demande insatiable du public américain. De plus, on sait que de grosses commandes pour métaux ont été refusées à des agents européens, par suite de la difficulté à répondre aux besoins domestiques.

### Quel effet aurait sur le commerce américain une paix soudaine?

Il y a certainement matière à discussion sur le fait de savoir jusqu'à quel point le commerce strictement américain serait affecté par la fin soudaine de la guerre, l'arrêt qui s'ensuivrait dans les "commandes de guerre," l'annulation possible des contrats ayant encore un an ou plus à courir, le renvoi des ateliers des ouvriers payés très cher, la baisse inévitable dans les prix du fer et de l'acier et probablement dans ceux du grain et de certaines valeurs, un resserrement des taux de l'argent et le mouvement d'émigration vers l'Europe de la main-d'œuvre étrangère, car il est probable que l'émigration dépassera l'immigration dans la proportion de deux à un pendant la première année qui suivra la signature de la paix.

Voilà les principales raisons connues de la situation qui provoquent cet esprit de conservatisme que nous constatons aux Etats-Unis et qui portent les gens au lieu de dépenser avec exagération, à se restreindre un peu tout en vivant largement et à économiser, comme le prouve amplement l'augmentation mensuelle des dépôts de banques, ce qui en d'autres périodes de grand mouvement industriel paraîtrait un fait anormal car dans ces temps de prodigieuse activité, les hommes d'affaires, les corporations, les banques, n'ont qu'une

petite partie de leur actif sous forme liquide.

N'ayant jamais eu une expérience comme celle présente, et n'ayant jamais passé par des événements ayant produit des effets aussi formidables tels que ceux de pertes colossales de capital, de destruction inouïes de vies et de propriétés et de changements de puissance politique et commerciale, l'américain tient à avoir son chez lui en ordre, à prévoir les ennuis et à s'y préparer quoiqu'il advienne. C'est une attitude parfaitement saine et qui prévient ordinairement les maux qui sont vraisemblablement à redouter.

### La hausse des prix

Cette attitude est due aussi à l'idée qu'on se fait de l'augmentation terrible des prix. Parce que le pays est si prospère, et que la moyenne des gages est si anormale, le pays n'est pas déprimé comme il le fut, il y a quelques années par la hausse des produits de première nécessité. Les prix des articles de première nécessité ont augmenté de 30 p.c. Les manufacturiers ont été touchés encore plus que les consommateurs par cette hausse; ainsi, dans les derniers vingt mois, la fonte a augmenté de 50 p.c., l'acier en barres de 140 p.c., le cuivre de plus de 100 p.c., le zinc de 250 p.c., et les éléments entrant dans la fabrication des explosifs de 300 à 700 pour cent.

Le caissier d'un chemin de fer du Sud-Ouest établit une liste récemment, montrant que 70 articles d'un usage commun pour son exploitation avaient augmenté de 10 à 80 p.c., et que trente-cinq autres avaient subi une hausse de 80 à 700 p.c., et que par suite de cette hausse, les matières qui coûtaient \$3,314,000 en 1915 coûteraient \$5,091,000 cette année, ce qui obligeait la dite compagnie à donner des ordres à son département d'achat de limiter les commandes au strict nécessaire.

Il en coûte actuellement \$155 la tonne pour construire un vaisseau marchand qui aurait été construit avant la guerre à raison de \$90 la tonne. Avec l'élévation du bois de construction, du fer et de l'acier, les dépenses de construction d'une usine avant même que la machinerie y soit installée constituent une taxe permanente sur le capital, devant laquelle les manufacturiers hésitent, encore que les profits sur ces produits soient suffisamment importants aujourd'hui pour rembourser rapidement une bonne part des débours.

On ne peut expliquer le formidable volume de demandes, même sur des bases de prix exagérés, que par les approvisionnements réduits de toutes espèces de produits manufacturés suivant plusieurs années de faible puissance d'achat, et par la volonté d'un certain pourcentage de consommateur de payer les prix de guerre que les étrangers ont établis. Ensuite, il y a aussi un certain nombre de commerçants et manufacturiers qui ont été pris de panique en voyant les prix bondir si démesurément et qui payèrent les prix demandés plutôt que de courir le risque de perdre leur clientèle. En somme, ils sont dans la position de capitalistes qui achètent de la propriété foncière au moment d'un "boom" local et qui vingt ans plus tard ne peuvent en disposer même au prix coûtant.

### Les surprises du commerce après la guerre

La prospérité américaine après la guerre dépendra de la façon dont ce pays aura su rester dans une jus-

te mesure, restreignant à des proportions raisonnables l'expansion rapide qui-comporte une lourde charge permanente. Il y aura de terribles revirements, cela va de soi. Graduellement, cependant le peuple américain se met en garde contre l'effondrement possible. Tous les jours nous l'entendons parler de la "préparation" des plans commerciaux après la guerre, autant que de "préparation" navale et militaire. Il y aura autant de surprises au point de vue commercial après la guerre qu'il y en eut sur les champs de bataille d'Europe depuis août 1914. On peut dire cependant que la crainte de la concurrence étrangère est beaucoup moins aigüe à présent qu'elle ne l'était quand la paix semblait devoir se signer avant l'été de 1915.

La situation à laquelle a à faire face le peuple américain aujourd'hui, est toute différente de celle d'il y a un an, alors que les magasins garnis de coton, de cuivre, de zinc, de produits alimentaires voyaient leurs produits baisser lentement et alors qu'un petit pourcentage seulement des usines de Grande-Bretagne et de France avaient été réquisitionnées pour faire des munitions; lorsque le coût de la guerre n'était que de quelques milliards tandis que maintenant il s'élève à plus de quarante milliards et quand les pertes humaines n'étaient probablement que d'un demi million contre plusieurs millions à présent, en tués seulement. En 1915, il y avait la possibilité d'un retour agressif avec un flot de marchandises bon marché qui seraient venues en concurrence avec les produits américains. Mais, à mesure que la guerre se prolonge, cette menace grave s'atténue graduellement.

### L'Amérique, banquier de l'Europe

La question s'élève naturellement de savoir si les nations appauvries par la guerre perdront vis-à-vis de l'Amérique leur puissance d'achat une fois la paix signée, et si protégées peut-être contre des importations excessives, elles ne feront pas tourner contre les Américains la balance du commerce.

L'Europe ne peut pas sombrer dans le découragement et l'apathie après la guerre. Elle aura à produire plus libéralement que jamais dans la prochaine génération de façon à réparer les dommages financiers causés par la guerre, et elle ne peut accomplir cette oeuvre de relèvement sans des approvisionnements énormes qui seront demandés, par la force des choses, aux Américains. De vastes territoires nouveaux seront ouverts aux conquêtes commerciales, tels que ceux de la Russie, de la Chine, de l'Asie-Mineure et du Sud-Africain; il y aura aussi une plus grande intensité dans la culture dans l'Amérique du Sud. La situation sera comparable à celle à laquelle les Etats-Unis eurent à faire face après la Guerre Civile.

La position de l'Amérique vis-à-vis de l'Allemagne, de la Grande-Bretagne et de la France sera ce que fut à cette époque celle de ces puissances vis-à-vis de l'Amérique, c'est-à-dire celle d'un bailleur de fonds pour la reconstruction et les projets de développement. Sans le placement des obligations du gouvernement américain et des chemins de fer américains sur les marchés européens entre 1865 et 1880 à un taux d'intérêt élevé et avec un escompte libéral, les progrès des Etats-Unis eussent été beaucoup plus lents. Les Américains ont regagné une grande quantité des parties perdues autrefois. Ils ont racheté probablement \$1,500,

000,000 d'actions et d'obligations; il y en a encore plus que cela de disponible en Europe, si la Grande-Bretagne et la France veulent payer de cette façon leurs dépenses de guerre.

### Le rétablissement des prix

En considérant les perspectives de prospérité permanente, on ne devrait pas oublier que l'annonce de la paix n'impliquera pas le retour immédiat des millions de soldats à l'usine, à la ferme ou à la mine. Il faudra largement un an avant que ceci s'accomplisse, et durant ce temps il y a tout lieu de croire que les nations qui achètent actuellement, fièvreusement en Amérique continueront à acheter en dépit de la préparation que chacun se plaît à prôner et à préconiser.

Durant cette période cependant, il y aura un rétablissement général des prix des articles de première nécessité sur la base de temps de paix, ce qui sera une des grandes difficultés qui contrariera l'expansion industrielle des Etats-Unis. Il est évident que les horizons commerciaux d'après la guerre seront déterminés en grande partie, par la politique que suivront les Américains en ce qui regarde l'organisation de leur défense nationale, par les tarifs adoptés, les alliances intervenues avec les pays étrangers sur le terrain commercial. L'Amérique ne peut plus continuer à maintenir son attitude "renfermée".

Derrière la période de rajustement qui sera de deux ou trois ans après la conclusion de la paix, il y a le grand inconnu, et nous ne saurions nous y engager dans l'espoir de nouvelles découvertes. Les précédents de l'histoire commerciale et financière, nous démontrent que les pays qui ont eu à supporter une guerre importante ont été épuisés par les longues années et ce au bénéfice de ceux restés en paix. Et si l'on considère que du fait de la guerre, la dette de la Grande-Bretagne, de la Russie, de l'Allemagne et de l'Autriche-Hongrie s'est déjà élevée de \$20.000.000.000 à \$65.000.000.000, on comprend que la dette publique de l'Amérique qui est de deux fois moins lourde que celle de ces nations, met en situation de jouir d'une prospérité durable et fortifiante.

### L'EFFET DE L'EMBARGO SUR LE THE

Les autorités de Grande-Bretagne ont mis récemment l'embargo sur tous les thés destinés aux pays neutres. Cette mesure est susceptible d'avoir une répercussion appréciable sur le marché du thé d'ici, et commande la tenue des prix.

Les Etats-Unis, sans être un pays gros consommateur de thé comme est le Canada, sont néanmoins des importateurs assez conséquents. Or, c'est un pays neutre. Les commerçants de thé pensent que les thés consignés aux Etats-Unis seront expédiés d'abord au Canada, et ensuite exportés aux différents consignataires. Cela créerait un véritable marché du thé au Canada.

Les thés ont eu moins de fluctuations et en général ont haussé beaucoup moins ces derniers six mois que pendant les douze mois précédents; l'effet de l'embargo ci-dessus rapporté pourrait peut-être avoir une influence sur les prix, à brève échéance.

**L'EXPORTATION ET LE SYSTEME METRIQUE.**

L'expérience prouve que nombre de nos manufacturiers perdent des commandes d'exportation parce que, presque invariablement, quand ils cotent des prix, ils décrivent leurs marchandises en poids et mesures anglaises.

Presque tous les pays du monde ont adopté le système métrique et le Gouvernement Britannique étudie même le projet de l'adopter en vue de faciliter les transactions internationales.

Les commerçants étrangers qui reçoivent des offres en mesures anglaises sont enclins à leur porter moins d'attention que si elles étaient en mesures métriques, ceci simplement parce que le calcul des équivalents des mesures anglaises avec le système métrique est laborieux et occasionne une perte de temps.

Afin de faciliter ce travail, nous publions ci-dessous un tableau comparatif des différentes mesures et nous conseillons à nos lecteurs de mentionner les équivalents métriques chaque fois qu'ils ont occasion de correspondre avec des maisons européennes.

**I. POIDS METRIQUES**

Dénominations	Grammes	Equivalents.	
		En livres et décimales de livres avoir	En grains de Troy.
Gramme . . . . .	1	.0022046223	15.4323564
Décagramme . . . . .	10	.022046223	
Hectogramme . . . . .	100	.22046223	
Kilogramme . . . . .	1000	2.2046223	
Myriagramme . . . . .	10000	22.046223	
Quintal . . . . .	100000	220.46223	
Millier (tonne métrique) . . . . .	1000000	2204.6223	
Déciagramme . . . . .	1-10	.....	1.54323564
Centigramme . . . . .	1-100	.....	.154323564
Milligramme . . . . .	1-1000	.....	.0154323564

1 livre = 0.45359243 kilo. 1 tonne anglaise (2.240 lbs.) = 1016.047043 kilogs.

1 tone canadienne (2,000 lbs) = 907.18486 kilos.

**II. MESURES METRIQUES DE CAPACITE.**

Dénominations	Litre	Centimètres cubes	Chopines	Equivalents		
				Pintes	Gallons	Boisseaux
Litre . . . . .	1	1,000	1.7598	.8799		
Décalitre . . . . .	10	10,000	17.598	8.799	2.1999	
Hectolitre . . . . .	100	100,000	.....	87.99	21.9999	2.74969
Kilolitre . . . . .	1000	1,000,000	.....	.....	219.9999	
Déclitre . . . . .	1-10	100	.17598			
Centilitre . . . . .	1-100	10	.017598			

1 pinte = 1.3649 litre. 1 gallon = 4.5459631 litres. 1 boisseau = 36.37 litres.

1 mètre cube = 35.3148 pieds cubes. 1 pied cube = 0.028317 mètre cube.

1 mètre cube = 1.307954 verge cube. 1 verge cube = 0.764553 mètre cube.

**II. MESURES METRIQUES DE LONGUEUR.**

Dénominations	Mètres	Pouces	Equivalents canadiens.		
			Pieds	Verges	Milles
Mètre . . . . .	1	...370113	3.280843	1.0936143	
Décamètre . . . . .	10	.....	32.80843	10.936143	
Hectomètre . . . . .	100	.....	328.0843	109.36143	.62137
Kilomètre . . . . .	1000	.....	3280.843	1093.6143	
Décimètre . . . . .	1-10	3.937011	.3280843	.10936143	
Centimètre . . . . .	1-100	.3937011	.03280843	.101936143	
Millimètre . . . . .	1-1000	0.3937011	.003280843	.0010936143	

1 pouce = 2.54 centimètres. 1 pied = .30481 mètre. 1 verge = .914399 mètre.

1 mille = 1.6093426 kilomètre. 1 mille ou noeud géographique = 2027 verges = 1.152 milles = 1.85 kilomètre.



# Documents et Informations

## UN AUTRE EMPRUNT DE GUERRE

Avis a été donné récemment que le Gouvernement du Dominion ferait, dans quelques semaines un autre appel au public canadien pour souscrire à un emprunt de guerre.

Encore qu'aucune information ne soit encore donnée quant aux conditions du nouvel emprunt, l'expérience du dernier permettra au public de se faire une idée de ce que sera la proposition.

La somme demandée pour le dernier emprunt était de cinquante millions de dollars donnant aux détenteurs de bons un intérêt un peu au-dessus de cinq pour cent. Le montant offert par le public fut le double de celui demandé, et le Gouvernement ayant largement l'emploi de tout cet argent pour ses propres besoins ou ceux nés de ses relations avec les autorités impériales, décida de prendre le tout. Cet agissement fut fort critiqué, en temps. Quelques-uns de ceux qui avaient souscrit prétendirent qu'ils s'attendaient à un surplus de souscription et à une réduction dans le partage fait sur la base d'une émission totale de cinquante millions seulement. Mais ces réclamations furent rares. La plupart des parties qui firent des offres furent heureuses de prendre des obligations pour le plein montant souscrit.

Il est probable que les conditions du nouvel emprunt ne différeront pas sensiblement de celles du dernier. Le Gouvernement a besoin d'une grosse somme pour maintenir sa forte position financière, si nécessaire en temps de guerre.

Souscrire au fonds de guerre est un des moyens par lesquels ceux qui restent dans leurs foyers peuvent faire quelque chose pour la cause commune et sans qu'il leur en coûte un gros sacrifice, car l'emprunt portera un bon taux d'intérêt.

## LA DYNAMITE POUR MARINGOUINS

Les commissaires de la ville d'Haddonfield, N.-J. viennent de publier leur rapport annuel pour 1916, qui contient 26 pages de renseignements fort intéressants.

Un fait qui ne manquera pas d'attirer spécialement l'attention de toutes les localités pendant cette saison d'été est le suivant qui est mentionné à la page 7 du rapport.

### Le fléau des maringouins

“Les résidents d'Haddonfield-Ouest étaient depuis des années infestés et tourmentés par des maringouins qui d'après l'enquête faite, étaient propagés par des étangs d'eau stagnante entre le chemin de fer et l'avenue Haddon. On jugea impossible de drainer cette eau ailleurs, aussi fut-il décidé de la faire rentrer dans le sol. Sous la surveillance de L.-Z. Laurence une forte charge de dynamite fut placée au dit endroit et déchargée à environ 20 pieds au-dessous de la surface. Ceci fit disparaître les étangs incriminés immédiatement et jusqu'à la fin de l'année on ne vit plus la moindre trace d'eau.”

Pareille méthode pourrait être employée dans des centaines de places infestées de maringouins et de moustiques.

## L'EXPOSITION PROVINCIALE DE QUEBEC

En 1916, l'Exposition Provinciale de Québec entre dans sa sixième année consécutive et les progrès qu'elle a réalisés, grâce à l'expérience acquise au cours de ces années, ont été rapides et sûrs. On ne parle plus de l'Exposition de Québec comme d'une simple entreprise locale, ni même régionale; elle a maintenant toute l'envergure d'une exposition provinciale dont le caractère s'est affermi l'an dernier, quand on a célébré les Noces d'Argent du Mérite Agricole. On s'est alors rendu compte que non seulement dans toutes les parties de la province, mais même en dehors de notre territoire, l'Exposition de Québec est considérée comme une oeuvre d'intérêt public; les témoignages reçus depuis attestent de l'exactitude de cette assertion. Grâce aux efforts de la Commission, Québec, capitale politique, est devenue la capitale agricole de la province, nouveau titre dont tout citoyen doué d'esprit public se réjouira.

Bien que l'agriculture occupe une des parties principales du programme de l'Exposition, la Commission ne néglige rien pour donner au commerce et à l'industrie tout l'encouragement qu'ils sont en lieu d'attendre d'elle; elle a fait d'immenses sacrifices pour être agréable à ces deux classes importantes, facteurs des plus influents et des plus précieux dans la prospérité économique d'un pays.

Parmi les nouveaux prix inscrits dans la Liste des récompenses accordées aux exposants, deux sont particulièrement dignes de mention et sont destinés aux commerçants et aux industriels. C'est d'abord la Médaille d'Or de l'Association des Manufacturiers Canadiens, section de Québec, qui sera offerte en prix aux concurrents dans l'industrie du cuir; c'est ensuite la Médaille d'Or due à la générosité de M. J.-H. Gignac, industriel bien connu à Québec, et même dans tout le pays, qui est offerte en prix pour la meilleure installation de bois commerciaux. Il y avait déjà la Médaille d'Or de la Chambre de Commerce, récompense accordée à l'exposant qui a la meilleure installation dans le Palais de l'Industrie, et un bon nombre d'autres récompenses propres à encourager le commerce et l'industrie de diverses façons.

1916 est à proprement parler l'année des innovations à l'Exposition Provinciale de Québec. Une des principales sera l'érection du Nouveau Palais Central (Nouvelle Estrade) au coût de \$150.00, qui sera un des plus beaux monuments du genre dans l'Amérique du Nord.

La Liste des Prix a été remodelée de façon à donner aux exposants un encouragement plus équitable et plus rationnel.

La Commission invite tous les commerçants et industriels à venir se rendre compte des efforts qu'elle déploie pour leur être à la fois utile et agréable.

Les marchands détaillants ont une occasion remarquable de gagner de l'argent pendant le temps des expositions. On dépense beaucoup et sans compter, on s'y prépare longtemps à l'avance et cela stimule les ventes.

# DANS LA PROVINCE

## BUREAUX D'ENREGISTREMENT

### PORTNEUF

Vente, Antoine Lambert à J.-Wm. Fournier, Montauban.  
 — Armand Pagé à Hector Auger.  
 — Armand Pagé à Réal Pagé, S.-Ubalde.  
 — Onésime Matte à Albert Perron, Moutauban.  
 — Raoul Lambert à Jos. et T. Céphile Delisle, Montauban.  
 — Alfred Gauthier à Jos.-Gustave Proulx, S.-Ubalde.  
 Mariage, Ovila Bédard à Eva Leclerc.  
 Mariage et hypothèque, Omer Germain à Bernadette Papillon, S.-Jeanne.

Mariage, Achille Leclerc à Arthémise Papillon.  
 Vente, J.-B. Savard à Dame Tho.-J. Letarte, S.-Alban.  
 Renonciation, Dame Tho.-J. Letarte.  
 Mariage, Ludger Therrien à Cérilda Rivard.  
 Garantie, Henri Bédard à Ed. Hamel, N.P., S.-Jeanne.  
 Vente, Elle Pleau à Wilfrid Bertrand, Cap Santé.  
 Vente et transport, Frs. Pagé et ux à Jos.-Henri et Téléphore Pagé, Ecureuils.

Hérédité, Azarie Germain à Ajarlas Germain, Portneuf.  
 Vente, Veuve Azarie Germain et Ag. G. à Nap. Godin, Portneuf.

Obligation, Nap. Godin à Patrick Walsh, Portneuf.  
 Vente, Pierre Martel et al à Sylvio Dion, S.-Raymond.  
 — Ls.-Et. Moisan à Nap. Genois, Gosford.

— Eug. Gauvreau à Ernest Delisle, Ecureuils.  
 — Gédéon Brière à Eugène Gauthier, S.-Rémi.  
 Cession, Gédéon Lavole à Adolphe Lavole, Montauban.  
 Vente, Gédéon Lavole à Alfred Lavole, Montauban, N.-D. des Anges.

— Ceo Ableson à Ulric Thibaudeau, Portneuf.  
 — Ulric Marcotte à Emile Marcotte, Portneuf.  
 Main-levée, Veuve Robt. Ableson à Ulric Thibaudeau.  
 Quittance, Fabrique Deschambeault à Ed. Descarreaux.  
 Quittance, Fabrique Deschambeault à Ed. Descarreaux.  
 Transport, Samuel Germain à Onésime Poliquin.  
 Cession, Comm. Scolaire S.-Rémi à Andronique Cloutier, Chagny.

Mariage, Philippe Vallée à Rébecca Cloutier.  
 Transport, Adrien Bédard à Willie Arcand.  
 Obligation, Téléphore Laganère à J.-B. Demers, Grondines.  
 Vente, Dame Délia Douville et al à Ulric Tessier, S.-Casimir.  
 Testament, Veuve Geo. Guillemette à Alcide Cyste Guillemette.  
 Avis de décès, Alcide Cyste Guillemette, (Maisonneuve), Grondines.

Vente, J.-O. Duguis et al à Standard Lime Co., Ltée, S.-Rémi, Deschambault.  
 Donation, Uldéric Laganère à Chs. Laganère, Grondines.  
 — Uldéric Laganère à Emilien Laganère, Grondines.  
 Vente, Arthur Rochette à Georges Vézina, S.-Raymond.  
 Obligation, Georges Vézina à Rév. M. Maxime Fillon, S.-Raymond.

Testament, Dame Arthur Gaulin à son époux.  
 Avis de décès, Arthur Gaulin, S.-Ubalde.  
 Quittance, Nap. Génais à Ferd. J. Plamondon, Gosford.  
 Main-levée, Ida et H. Bernard à Ferd.-J. Plamondon.  
 Quittance, N.-T. Paré à Ephrem Gosselin.

### Témiscouata

Vente, Jos. Veilleux à Alf. Malenfant, Demers.  
 — Narc. Colin à Alp. Martin, Cacouna.  
 Rétrocession, T.-Nap. Letellier et al à Théo. Bernier, Bégon.  
 Réméré, Théo. Bernier à Flor. Rioux, Bégon.  
 Privilège, S. Boucher à Isid. Bélanger, et al., N.-D. Partage.  
 Obligation, Thos. Slight à L.-V. Dumais, N.-D. Lac.  
 Testament, Dame Z. Ouellet à Xav. Ouellet, Viger.  
 Mariage, Lud. Boulet à Marie Kelly.  
 Jugement, Aldège Champagne à J. Doucett et ux, Estcourt.  
 Mariage, J.-L. Paradis à Hélène Dubé.

### LEVIS

Vente, The New Liverpool Real Estate Co., Ltd., à Gouv. Fédéral, S.-Romuald.  
 — Antoine Samson à Gouv. Fédéral, S.-Romuald.  
 — Gabriel Lemleux à Honorius Lachance, S.-Jean.  
 — Rémi Labrecque à J.-Bte. Carrier, Lauzon.  
 — Paradis et de Billy à J.-A. Ross, Lauzon.  
 — Ls. Samson à Dame Arcade Lemleux, S.-Jean.  
 — Delle Annie Elliott à Ed.-C. Pratt, N.-D. Victoire.  
 — Théophile Carrier à Ed. Carrier, Lévis.  
 — Dame Adélarde Laflamme à Veuve George Guay, Lévis.  
 — Joseph-B. Huot à Adolphe Huot, S.-Etienne.

— Ls. et Hector Bégin à Hôtel-Dieu de Lévis.  
 Donation, Gabriel Lemleux à Ls.-Albert Plante, N.-D. de Char-ny.

Obligation, Joseph Noël à Dame L.-J. Demers, S.-Jean.  
 — Pierre Bussières à Delle Eugénie Longchamps, S.-Henri.  
 — Arthur Houde à Joseph Gosselin, Bienville.  
 — Delles Délima et Hermine Labrecque à Jean Labrecque, Lévis.

Hypothèque, Michel Bargoné à Edgar Clément, Lauzon.  
 Cession, Alphonse Roy à Ls. Roy, S.-Lambert.  
 — James Jenkins à Dame G. Carrier, N.-D. Victoire.  
 Renonciation, Dame Joseph Labonté à James Jenkins, N.-D. Victoire.

Mariage, Pierre Cantin à Veuve Frs. Jalbert, S.-Téléphore.  
 — John Rioux à Delle Alice Bérubé, Lévis.  
 — Joseph Nolin à Delle Adrienne Dumas, Pintendre.  
 Testament, James Elliott, Lévis.

— Flavien Labrie, N.-D. Victoire.  
 Procuration, Delle Annie Elliott à P.-B. Dumoulin Lévis.  
 Avis de Société, Cercle de Ventadour, S.-Henri.  
 Quittance, Ferd. Laroche à Arthur Vermette, S.-Jean.  
 — Succ. Théophile Bernier à Joseph Gosselin, Lévis.  
 — Adélarde Lapierre à Philippe Hallé, Brakeyville.  
 — A.-J. Fortin à Pierre Bussières, S.-Henri.  
 — Paradis et de Billy à Adolphe Fillon, Lauzon.  
 — Hénoc Turcotte à Cyrille Guay, S.-Henri.

### DORCHESTER

Cession, R. Loubier à T. Lessard.  
 Réméré, J. Chabot à J. Lachance, Langevin.  
 Vente, A. Renaud à T. Vachon, Ware.  
 — J. Poirier à N.-F. Brousseau, Watford.  
 — E. Breton à O. Gagné, Ware.  
 — D. L'Heureux à E. L'Heureux, Ware.  
 — A. Fournier à J. Perreault, Standon.  
 — N. et F. Brousseau à J. Lamontagne, Watford.  
 Obligation, P. Bédard à J. Labrecque, Ware.  
 Vente, Dame C. Turcotte à G. Tardif, Cranbourne.  
 Convention, R. Leclerc à F. Gosselin, Standon.  
 Obligation, G. Tardif à F. Blais, Cranbourne.  
 Renonciation, G. Goupil à C. Laflamme, Ware.  
 Vente, C. Laflamme à D. Bégin, Ware.  
 — J.-B. Côté à E. Drapeau, Watford.  
 — X. Beaudoin à O. Gognon, S.-Hénédine.  
 Obligation, O. Gganon à P. Couture, S.-Hénédine.  
 Testament, P. Bilodeau à M. Dugrenier.  
 Avis, Dame Dugrenier à Régistrateur, S.-Hénédine.  
 Vente, P. Couture à E. Binet, Standon.  
 Réméré, T. Pruneau à O. Morin, Watford.  
 Vente, S. Laroche à A. Laroche, Watford.  
 Donation, T. Talbot à A. Talbot, Watford.  
 Transport, J. Giroux à M. Gagnon.  
 Vente, Larue, Trudel et Picher à L. Carreau, Watford.  
 Rétrocession, L. Fortin à H. Poulin et al, Watford.  
 Transport, A. Roy à C. Vermette, Ware.  
 Réméré, N. Faucher à J. Roy, Ware.  
 Vente, A. Turgeon à O. Mercier, S.-Anselme.  
 Quittance, F. Renaud à X. Bilbdeau \$75.00  
 — Dame M. Lapierre à J. Fleuro 175.00  
 — J. Lachance à V. Leclerc 45.00  
 — A. Morin à J. Hainse 170.00  
 — J. Poirier à N. et F. Brousseau 2,900.00  
 — G. Tardif à E. Fecteau 200.00  
 — Dame M. Leblond à Z. et A. Lacroix 827.00  
 — J. Beaudoin à O. Gagnon 400.00  
 — A. Fournier à J. Buteau 90.00  
 — A. Champagne à P. Turcotte 500.00  
 — E. Laflamme et al à N. et L. Roy 2,500.00  
 — J. Roy à N. Faucher 525.00  
 — Dame A. Cliche à Dame M. Veilleux 60.50  
 — A. Vallières é J.-B. Ruel 1,000.00  
 — F. Bouchard à Leclerc 255.00

Mariage, R. Mercier à Delle M. Bisson.  
 Renonciation, Dame J. Drouin à Régistrateur.  
 Vente, T. Maher à T. Murphy, Frampton.  
 — T. Maher à W. Magher, Frampton.  
 Obligation, A. Leclerc à Succ. C.-R. Morency, Cranbourne.  
 Donation, J. Maher à T. Maher, Frampton.  
 Procuration, Dame L. Grégoire à J. Drouin.  
 Vente, C. Pelchat à N. Pelchat, S.-Isidore.  
 Testament, V. Laverdière à L. Breton.  
 Avis, L. Breton à Régistrateur, S.-Bernard.  
 Mariage, A. Larose à Delle M.-L. Brochu.  
 Cession, J. Larose à A. Larose, S.-Isidore.  
 Vente, P. Lecours à N. Lecours, S.-Isidore.

# LES TRIBUNAUX

## LES TRIBUNAUX DE LA VILLE

### ACTIONS EN COUR SUPERIEURE. — PROVINCE DE QUEBEC.

Alphonse Provost v. Fabien Chante-  
lois, Montréal, \$338.  
Can. Starch Cie. Ltée v. Mooney Bis-  
cuit Cie, Ltée, Montréal, \$2,502.  
Commercial Properties Ltée v. Hamil-  
ton Brass Mfg. Cie, Ltée, Montréal,  
\$1,344.  
Syndics du S.-Enfant Jésus v. Ls. Sil-  
verman, Montréal, \$15.  
Commission Scolaire du S.-Enfant Jé-  
sus v. Ls. Silverman, Montréal, \$40.  
J.-E. Florimont Lefebvre v. Honoré  
Barrette, Montréal, \$108.  
Jas. Robertson et Cie, Ltée v. F.-J. Ja-  
go et Cie, Montréal, \$137.  
L. Legault v. Ls. Filteau, Montréal,  
\$100.  
C.-W. McGuire v. Léonard Goldsmith,  
Montréal, \$175.  
A. Moholofsky v. North B. et Mer. rns  
Cie, Montréal, \$987.  
Guertin et Bouchard v. Thos. Rossi; Eli  
Thomas; Narcisse Thomas et Maple  
Leaf Palace, Montréal, \$154.  
J.-Omer Dionne v. Philiis Lapierre,  
Jr., Montréal, \$100.  
Abondias Desormiers v. Simon Parker,  
Montréal, \$500.  
Imperial Press Ltée v. R. Watson,  
Montréal, \$178.  
Léo Choquette v. R.-W. Giddes, M.D.,  
Montréal, \$102.  
H.-S. Vipond v. P. Fishman, Montréal,  
\$150.  
J. Durocher v. Philiis Miron, Mont-  
réal, \$112.  
Friedman Frères v. Oslas E. Hoffman,  
et Curley's Hair Dressing Parlour,  
Montréal.  
J.-A. Brisebois v. Frs. Morissette,  
Montréal, \$230.  
Hy. Oliver v. J.-A. Besner, Montréal,  
1re classe  
R.-V. Clark v. Alf. H. Gallagher et  
Edward Gallagher, Montréal, \$1,928.  
H. Morgan et Cie, Ltée v. Jean Versail-  
les, Montréal, \$1,678.  
DeLaval Dairy Supply Cie, Ltée v. Si-  
mon Glazer, Montréal, \$255.  
Eugène Léveillé v. Wm.-L. Clarke,  
Montréal, \$156.  
Mtl. Abattoirs Ltée v. Jas. Valis,  
Montréal, \$266.  
Théodore Koschan v. Can. Steel Foun-  
dries, Ltée, Montréal, 2me classe.  
Dora Weiner v. Lazarus Payne, Mont-  
réal, 1re classe.  
Robillard et Cie v. Joel Sauvé, Mont-  
réal, \$213.  
S.-L. Routtenberg et Cie v. Ls. Martin,  
Montréal, \$131.  
Geo. Turpentine Cie v. A. Bray fils,  
Montréal, \$133.  
Chas. Martin v. Médéric Bétournay,  
Montréal, \$765.  
J.-A. Jacobs v. Scroggie's Ltée, Mont-  
réal, \$257.  
Albert Lévesque v. Geo. Cowie, Mont-  
réal, \$116.  
Succession S. Cross v. Isaac Coviens-  
ky, et Israel Rabinovitch, Montréal,  
\$30,480.  
J. Elle v. J.-N. Riendeau, Montréal,  
\$408.

Ideal S. et F. Mfg. Cie, Ltée, v. Raoul  
vachon, Montréal, \$100.

### JUGEMENTS EN COUR SUPERIEU- RE. — PROVINCE DE QUEBEC.

Bureau de la Commission scolaire de  
S.-Laurent v. Marie Diaz, Montréal,  
\$3.  
Bureau de la commission scolaire de  
S.-Laurent v. Jules Boseat, Montréal,  
\$21.  
Bureau de la commission scolaire de  
S.-Laurent v. J. Daoust, Montréal,  
\$22.  
Aph. Décary v. Lumina Cusson et  
Mme Zotique Gervais, Montréal, \$2,-  
186.  
Pauline Adelstein v. Albina Décary,  
Mme Sald Ouilmar et Oriental Shop  
Reg. \$238.

### JUGEMENTS DE LA COUR DE CIR- CUIT. — PROVINCE DE QUEBEC.

L. Gravel v. I. Bourgeois, Montréal, \$48.  
S. Boxerman v. E. Fengenbaum, Mont-  
réal, \$16.  
D. Bourassa v. A. Mirault, Montréal,  
\$33.  
Banque de Québec v. A. Martel, Mont-  
réal, \$19.  
S. Croysdill v. J.-H. Rousseau, Mont-  
réal, \$14.  
S. Croysdill v. A. Giovanni, Montréal,  
\$20.  
W. Campbell v. G. Campb., Montréal,  
\$70.  
R. Champagne v. J. Renaud, Montréal,  
\$17.  
Dunlop Tire and Rubber Goods Cie,  
Ltée v. O. Paquette, Montréal, \$63.  
F. Martin et al v. O. Lavallée, Mont-  
réal, \$21.  
E. Dufresne v. O. Latrelle, Montréal,  
\$24.  
R. Deschambault et al v. E. Beauche-  
min, Montréal, \$93.  
Mme I. Lévesque v. F. Belleau, Mont-  
réal, \$30.  
Beaudoin Ltée v. Oslas Bertrand, Mont-  
réal, \$18.  
L. Betts v. Camille Bernier, Montréal,  
\$18.  
O. Marsolais v. Wilf. Pelletier, Mont-  
réal, \$35.  
J. Griffin v. F. Monette, Montréal, \$56.  
R. Stephenson v. O.-J. Harris, Mont-  
réal, \$17  
J. Rubin v. Mme C. McGuigan, Mont-  
réal, \$13.  
A. Richer v. Jos. Hains, \$84.  
L. Van Hal v. D.-L. Sabourin, \$10.  
J. Charron v. Chs. Boisvert, \$27.  
C. Cadieux et Francasso Gattano, \$84.  
N. Solomon v. N. Silverman, \$78.  
A. Steinman v. Naggie O'Reilly, \$38.  
Blair Ross Inc. v. G.-E. Whalen, \$53.  
Seraffini Union Cigar Mfg. Co. v. Mau-  
rice Sacks, \$29.  
Bell Tel. Co. v. W.-W. Marshall, \$52.  
W.-E. Earle v. W.-J. Evans, \$25  
H.-S. Ross et al v. M.H. Potter, \$83.  
Bell Tel. Co. v. S. Glazer, \$70.  
H. Delorme v. Raoul Aubertin, \$17.  
A. Chaussé v. Phil. Boisjoly, \$71.  
E.-R. Dufresne v. V.-G. Guay, \$60.

S. Robinson v. Jos. Lafrance, \$11.  
J.-A. Roy v. Jos. Desjardins, \$34.

## LES TRIBUNAUX DE LA CAMPAGNE

### ACTIONS EN COUR SUPERIEURE — PROVINCE DE QUEBEC

B. Melançon v. Cyrille Durocher, Mont-  
réal Est, \$103.  
P. Czerwonka v. Jos. Barette, S.-Anne  
de Bellevue, \$1,488.  
Henry Birks v. R.-S. Rose, Dragon,  
\$310.  
A. Rhéaume v. Ortalis Brien, Ottawa,  
\$6,799.  
R. Boissy v. A.-E. Woodworth, S.-Lam-  
bert, \$199.  
A.-M. McDougall v. Thomas Rideway,  
Westmount, \$15,000.  
Hubert Desjardins v. Jos. Richard, S.-  
Frés. du Lac, \$1,002.  
Geo. Peloquin et al v. Orlando Arthur,  
Letts, Ottawa.  
Edouard Roy v. Alex. Allison, West-  
mount.  
Edouard Roy v. Iron Metal Supply,  
Westmount, \$220.  
Succession A. Ranger v. Max. Boro-  
now, Westmount, \$2,144.  
M.-Lse S.-Aubin-Roy v. Hubert White,  
Verdun, \$165.  
H. Poirier v. Manufacture Tobin,  
Bromptonville, \$1,643.  
Prudential Trust Co. v. A.-E. Alexan-  
dor, Westmount, \$3,200.  
Emile Labelle v. Dolle Forget, S.-Frés  
de Sales.  
Emile Labelle v. Zotique Bellefleur, S.-  
Frés de Sales.  
Emile Labelle v. Laval Quarry, S.-Frés  
de Sales.  
R. Martineau v. Noël Lareau, Chambly  
Bassin, \$500.  
Ville de Rigaud v. S. Myers, Rigaud,  
\$150.  
Banque Nationale v. Suzanne Smith,  
Maisonneuve.  
Banque Nationale v. W. Wellbrenner,  
Sorel.  
H. Olivier v. Jos. Edmond Lareau, N.-  
D. de Bonsecours, \$504.  
H. Poirier v. Félix Théoret, Sault-au-  
Récollet, \$522.  
Maria Laurin v. Ernest Clément, S.-  
Elzéar de Laval.

### JUGEMENTS EN COUR SUPERIEU- RE. — PROVINCE DE QUEBEC.

Nav. Charbonneau v. Roger Frenette,  
S.-Vincent de Paul, \$2,180.  
Congrégation Notre-Dame v. Simon  
Kirsch, Outremont, \$194.  
F. Legault v. Nap. Houde, Nicolet, \$17,-  
354.  
Jos. Ward et Cie v. Norman Morin,  
Martinville, \$100.  
S. Vigeant v. David Deschamps, Ri-  
gaud, \$3,000.  
Standard Bank of Can. v. Aug. Bérubé,  
S.-Léandre.  
La Cie Générale de Frais Funéraires  
v. Albert Forest, Lachine, \$141.  
Banque de Québec v. Mme Mary-An-  
ne McNamee, Westmount.

# Le Marché de l'Alimentation

## GRAINS ET FARINES

### MARCHE DE CHICAGO

A terme:		Ouverture		Haut		Bas		Fermeture	
Blé:—									
Sept.	1.11%	\$1.12%	\$1.11%	\$1.12%	\$1.11%	\$1.12%	\$1.11%	\$1.12%	\$1.12%
Déc.	1.14%	1.15	1.13%	1.15	1.13%	1.15	1.13%	1.15	1.15
Maïs:—									
Sept.	74%	75%	74%	74%	74%	74%	74%	74%	74%
Déc.	64%	65%	63%	64%	63%	64%	63%	64%	64%
Avoine:—									
Sept.	40%	40%	40	40%	40	40%	40	40%	40%
Déc.	42%	42%	42	42%	42	42%	42	42%	42%

### Cotations au comptant:—

Blé:—No. 2 rouge, nouveau, \$1.16%; No. 3 rouge, nominal; No. 2 hard, vieux, \$1.10 à \$1.12%.

Maïs:—No. 2 jaune, 81c à 81½c; No. 4 jaune, 79c à 80c; No. 4 blanc, 75c à 76c.

Avoine:—No. 3 blanche, 40%; standard, 42c.

Selg:—Nominal.

Orge:—65c à 78c.

Graine de Mil:—\$8.50.

Trèfle:—\$7.00 à \$14.00.

### CEREALES

Blé No. 1 Northern	1.35
Avoine No. 2 C.W.	0.54
Avoine No. 3 C.W.	0.53
Orge No. 3, C.W.	0.86
Orge No. 4	0.84
Avoine No. 2 Blanche	0.51½
Avoine No. 3, Blanche	0.50½
Maïs Jaune	0.91 0.93

### LE MARCHÉ DE LA FARINE

Patentes du printemps:

Royal Household	2 sacs	7.00
Five Roses	2 sacs	7.00
Glenora	2 sacs	6.50
Harvest Queen	2 sacs	6.50

Fortes à boulangers:

Bakers Special	2 sacs	5.90
Manitoba S.B.	2 sacs	5.90
Keetaba, S.B.	2 sacs	6.30
Montcalm	2 sacs	6.30
Medora	2 sacs	5.80

Patentes d'Hiver:

Hurona (à pâtisserie)	2 sacs	7.00
A pâtisserie	2 sacs	6.10
Farine de blé-d'Inde, blange pour boulangers	2 sacs	5.50
Farine de blé-d'Inde pour engrais	2 sacs	4.10
Farine d'avoine:		
Avoine roulée, sacs de 20 lbs.		5.05
Avoine roulée, baril		5.45

### ISSUS DE BLE ET AVOINE ROULEE

Nous cotons:

Issus de blé:

Son Man., au char, tonne	21.00
Grue Man., au char, tonne	24.00
Middlings d'Ontario, au char tonne	26.00
Moulée pure, au char	28.00
Moulée pure, au char	32.00 31.50

Marché ferme.

### FOIN PRESSE ET FOURRAGE

Nous cotons:

Foin No. 1	19.50	20.00
Très Bon No. 2	19.00	19.50
No. 2	18.00	18.50
No. 3	17.00	17.50

Marché faible et à la baisse.

## FROMAGE—BEURRE—OEUF

### Montréal.

#### Prix vendants aux épiciers

Fromage doux	17c
Fromage fort, blanc, à la meule	22c
au morceau	23c
Fromage Oka	28c
Beurre, choix	32c
Beurre choix, en blocs d'une livre	32½c
Oeufs No. 1	30c
Choisls	33c

### FROMAGES IMPORTES

Bonne demande.

On cote le fromage de Gruyère: Fromage, 45c, au morceau, 50c.

Le fromage de Roquefort se vend 55c la livre. Très rare.

### PRODUITS DE LA CAMPAGNE

Produits de l'éclair.—On cote les prix suivants:

Pur sirop d'érable, boîte de 8 lbs.	0.85	0.90
Pur sirop d'érable, b'cte de 10 lbs.	1.00	1.10
Pur sirop d'érable, boîte de 12 lbs.	1.25	1.30
Pur sucre d'érable, lb.	0.12	0.14

Miel.—On cote les prix suivants:

Miel blanc trèfle	0.04	0.15
Blanc extrait	0.12	0.12½
Miel sarrasin	0.09	0.10

Fèves.—On cote les prix suivants:

Choisls à la main, lots de choix

3 lbs pickers	5.00	5.25
5 lbs. pickers	4.75	4.80
7 lbs. pickers	4.50	4.60
	4.25	4.40

Pommes de terre. — La saison des pommes de terre canadiennes de l'ancienne récolte est terminée en général. Quelques chars de pommes de terre de la dernière récolte se vendent encore cependant à \$1.80 le sac ex-vogue et dans le gros \$2.00 le sac ex-magasin. La demande à présent va principalement aux fermiers de terres américaines de la nouvelle récolte et beaucoup d'affaires ont été faites en Red Stars à \$4.25 le baril en lots de chars et à \$4.75 à \$5.00 dans le gros.

### MARCHE A PROVISION

Porcs vivants, lots de choix, \$11.75 à \$12.00 les 100 lbs., pesées hors chars; porcs apprêtés fraîchement tués des abattoirs \$16.00 à \$16.25 les 100 lbs.; jambons, 8 à 10 lbs., 23c à 24c la lb., jambons, 12 à 14 lbs., 21c à 22c la lb., jambons poids moyens et lourds, de 19c à 20c; bacon pour breakfast, 25c bacon de choix Windsor, 25c à 26c la lb.; bacon de Windsor désossé, 27c à 28c la lb.; saindoux, qualité "Pure Leaf," 16c à 16½c la lb. en saux de 20 lbs. en bois; saindoux qualité "Pure Leaf," 15½c à 15¾c la lb. en saux de 20 lbs. en ferblanc; saindoux composé, 13½ la lb. en saux de 20 lbs., en bois; saindoux composé, 13c la lb., en saux de 20 lbs., en ferblanc.

### EPICERIE—SUCRES

Extra granulé, sac, les 100 lbs.	8.20
Extra granulé, brl.	8.25
Extra ground, baril, les 100 lbs.	8.55
Extra ground, ½ bte, 25 lbs.	100
lbs.	8.95
No. 1 yellow, baril, les 100 lbs.	7.85
No. 1 yellow, sacs, les 100 lbs.	7.80
Powdered, bte 50 lbs., les 100 lbs.	8.55
Powdered, bte. 25 lbs., les 100 lbs.	8.75

Paris Lumps, bte, 100 lbs.	8.80
Crystal Diamond, bte, 100 lbs.	8.80
les 100 lbs.	8.80
Crystal Diamond, ¼ bte, 25 lbs.	9.20
les 100 lbs.	9.20
Crystal Diamond, Domino, 20 cartons, 5 lbs., les 100 lbs.	9.45
Sucres bruts cristallisés, lb.	0.08

Ces prix s'entendent au magasin du vendeur à Montréal.

### MELASSES

Très bonne demande:

Barbade, choix, tonne manque	
Barbade, tierce et qt. manque	
Barbade, demi qt.	manque
Mélasse fancy, tonne	0.56 0.59
Mélasse fancy, tierce	
le quart	0.59 0.61
Mélasse fancy, ½ qt.	0.61 0.64

Les prix s'entendent: 1ère colonne, pour territoire ouvert; 2e colonne, pour territoire combiné; 3e colonne, pour Montréal et ses environs.

### LARD AMERICAIN

1re qualité, le quart	35.50
2ème qualité le quart	35.00

### SAINDOUX

Saindoux pur, en tinette	0.19
Saindoux pur, en saux	3.65
Saindoux pur, en cse de 10 lbs.	0.19
Saindoux pur, cse de 3 lbs.	0.18½
Saindoux pur, cse de 5 lbs.	0.19

### FARINES ET PATES ALIMENTAIRES

#### Pâtes Alimentaires.

Bonne demande:

Nous cotons:

Farine Household, qrt.	7.50
Farine à pâtisserie Ocean, qrt.	6.70
Farine d'avoine granulée, sac.	3.00
Farine d'avoine standard, sac.	3.00
Farine d'avoine fine, sac	3.00
Farine d'avoine roulée, baril.	6.25
Farine d'avoine roulée, sac.	2.75
Farine de Blé-d'Inde, sac.	2.60
Farine de sarrasin, le sac.	3.50
Banner, Saxon et Quaker Oats, et Ogilvie, cse	0.00 4.25
Cream of Wheat, cse.	0.00 5--
Fécule de maïs, 1e qrt, lb	0.00 0.07½
Fécule de pomme de terre qrts. de 1 lb., doz.	0.00 1.50
Vermicelle, macaroni et spaghetti Canadiens btes de 5 lbs., lb.	0.00 0.07
En vrac	0.00 0.6½
Paquets de 1 lb.	0.00 0.07
Nouilles aux oeufs:	
Pqts de ½ lb., lb.	0.00 0.07½
Spaghetti, pâtes assorties: alphabets, chiffres, animaux, nouilles, coudes, importés en vrac, lb.	0.00 0.11
En paquets de 1 lb.	0.00 0.12½
Taploca perlé, cn sac, lb.	0.10 0.11
Taploca perlé, en sac, lb.	0.10 0.11
Sagou	0.08 0.09

### VINAIGRE

Nous cotons, prix nets:

Bollman, cruches paillées gal. imp. cruche.	0.00 0.00
(Il n'y en a plus sur le marché.)	
Domestique, triple cruches paillées, 4 gal. imp. cruche	0.00 1.60
118 grains (proof) le gall.	0.00 0.25

EPICES PURES, GRAINES ET SEL

Table listing various spices and grains with prices. Includes items like 'Bonne demande courante', 'Nous cotons', 'Allspice moulu', 'Anis', 'Clous de girofle', 'Cannelle en mattes', etc.

Table listing various beans and lentils with prices. Includes items like 'Orge mondée (pot), sac', 'Fèves blanches, (Can.) lb.', 'Orge perlé, sac', 'Fèves jaunes, minot', 'Lentilles rouges, par sac', etc.

RIZ

Table listing various types of rice with prices. Includes 'La demande est bonne', 'Nous cotons', 'Riz importés', 'Riz Patna, sacs de 112 lbs.', 'Riz Carolina', 'Riz moulu', 'Riz soufflé (puffed) cse', 'Riz décortiqués au Canada', 'Les prix ci-dessous s'entendent f.o.b. Montréal.', 'Qualité B, sac 250 lbs.', 'Qualité Cc, sac 100 lbs.', 'Sparkle', 'India Bright, sac 100 lbs.', 'Lustre', 'Polished Patna', 'Pearl Patna', 'Impérial lacé Patna', 'Crystal Japan', 'Snow Japan', 'Ice Drips Japan'.

FRUITS SECS

Table listing various dried fruits with prices. Includes 'Assez bonne demande', 'Nous cotons', 'Dattes et figues', 'Dattes en vrac', 'Dattes en pqts de 1 lb.', 'Raisins de Corinthe', 'Corinthe, Fillatras, en cartons', '1 lb.', 'Corinthe, Fillatras, en vrac'.

Table listing various nuts and dried fruits with prices. Includes 'Raisins de Malaga', 'Connaisseur, la bte.', 'Extra Dessert, la bte.', 'Extra paquets, la bte.', 'Royal, la bte', 'Impérial, la bte', '6 Couronnes, pqts., la bte.', 'Excelsior, la bte', 'Raisins Sultana', 'Cartons, 1 lb', 'En vras', 'Raisins de Valence', 'Valence fine off Stalk, btes de 28 lbs.', 'Valence Selected, btes de 28 lbs.', 'Valence Layers, 4 cour., btes de 28 lbs.', 'Raisins de Californie', 'Epépinées, paq. 1 lb fancy', 'Epépinées, paq. 1 lb choix', 'Noix et Amandes', 'Amandes Terragone', 'Amandes Valence écalées', 'Cerneaux', 'Avelines', 'Noix de Grenoble Mayette', 'Noix Marbot', 'Noix du Brésil', 'Noix de coco, râpées à la lb.', 'Noix Pécan polies', 'Noix Pécan cassées', 'Peanuts rôties, Coon', 'Peanuts rôties, G.', 'Peanut rôties, Bon Ton.', 'Fruits évaporés', 'Abricots, boîte 25 lbs.', 'Pêches, boîtes 25 lbs.', 'Poires, boîtes 25 lbs.', 'Pommes tranchées, évaporées, btes de 50 lbs.', 'Pelures de fruits.', 'Citron', 'Citronelle', 'Orange', 'Pruneaux de Californie', 'Boîtes de 25 lbs.', '30/40', '40/50', '50/60', '60/70', '70/80', '80/90', '90/100'.

CONSERVES ALIMENTAIRES

Table listing various food conserves with prices. Includes 'Conserves de Légumes', 'Asperges (Pointes), 2 lbs.', 'Asperges entières, can., 2 lbs.', 'Asperges Californie, 2 1/2 lbs.', 'Betteraves tranchées, 3 lbs.', 'Blé-d'Inde, 2 lbs.', 'Blé-d'Inde en épis, gal.', 'Catsup, bte 2 lbs, doz.', 'Catsup au gal., doz.', 'Champignons hôtel, boîte', 'Champignons, 1er choix.', 'Champignons, choix, btes', 'Choux de Bruxelles imp.', 'Choux-fleurs, 2 lbs.', 'Citrouilles, 3 lbs.', 'Citrouilles, gal.', 'Epinards, gal.', 'Epinards, 2 lbs.', 'Epinards, 3 lbs.', 'Fèves Golden Wax 2 lbs.', 'Fèves Vertes, 2 lbs.', 'Fèves de Lima, 2 lbs.', 'Flageolets importés, bte', 'Haricots verts imp., bte'.

Table listing various vegetable conserves with prices. Includes 'Macédoine de légumes bte', 'Marinades en seau, 5 gal.', 'Petits pois imp. moyens', 'Petits pois imp. mi-fins', 'Petits pois imp. fins, bte', 'Petits pois imp. ext. fins', 'Petits pois imp. surfins', 'Pois Can., English Garden', 'Pois Can., Early June', 'Tomates, 3 lbs.', 'Tomates, gall.', 'Truffes, 1/2 boîte'.

Conserves de fruits.

Table listing various fruit conserves with prices. Includes 'Très bonne demande.', 'Par doz., groupe No. 1 No. 2', 'Ananas coupés en dés', 'Ananas importés', 'Ananas entiers (Can.)', 'Ananas tranchés (Can.)', 'Ananas râpés (emp. Can.)', 'Cerises rouges sans noyau', 'Fraises, sirop épais, 2 lbs.', 'Framboises, sirop épais', 'Gadelles rouges, sirop épais', 'Gadelles noires, sirop épais', 'Marinades can. 1 gal. gal.', '2 gals.', '3 gals.', 'Olives, 1 gal.', 'Pêches jaunes', 'Pêches', 'Poires (Bartlett)', 'Poires', 'Pommes Standard, 3 lbs.', 'Mûres, sirop épais', 'Pommes Standard', 'Prunes, Damson, sirop épais', 'Prunes Lombard, sirop épais', 'Prunes de Californie', 'Prunes Greengage, sir p épais', 'Rhubarbe Preserved 2 lbs.', 'Cerises blanches', 'Cerises noires', 'Framboises', 'Mûres', 'Gadelles rouges'.

Conserves de poissons.

Table listing various fish conserves with prices. Includes 'Très bonne demande.', 'Nous cotons:', 'Anchois à l'huile (suivant format)', 'Caviar', 'Crabes', 'Crevettes en saumure 1 lb', 'Crevettes sans saum. 1 lb', 'Finnan Haddies', 'Harengs frais importés', 'Harengs marinés imp doz', 'Harengs aux Tom., imp.', 'Harengs kippered imp.', 'Harengs canadiens kippered', 'Harengs canadiens, saucy tomates', 'Homards, bte h., 1 lb. doz.', 'Homards, bte plate, 1/2 livre'.

Homards, bte plate, 1 lb.		
.....doz.	5.50	5.60
Huitres (solid meat) 5 oz.		
.....doz	0.00	1.80
Huitres (solid meat) 10 oz.		
.....doz.	0.00	2.90
Maquereau, tin, 1 lb., la doz.	1.00	1.05
Morue No. 2.....lb. (manque)		
Morue No. 1 en quart lb.	0.04½	0.04½
Royans aux truffes et aux achards . . . . .bte.	0.17	0.18
Sardines Can. ¼ bte. cse.	3.75	4.00
Sardines françaises, ¼ btes . . . . .	0.17½	0.22
.....btes. . . . .	0.23	0.51
Sardines Norvge, ¼ . .	0.15	0.16
Sardines françaises, ½ boîtes.. . . .	0.19	0.50
Sardines sans arêtes . .	0.24	0.25
Saumon Labrador, 100 lbs.	0.00	8.00
Saumon Cohoes, Fraser River, 1 lb. . . . .	0.00	1.50
Saumon rouge: Horse Shoe et Clover Leaf. boîte basse, ½ lb. . . . .doz.	1.55	1.57½
Saumon rouge Sockye, (Rivers' Inlet), boîte haute, 1 lb.....doz.	0.00	2.25
Saumon rouge du printemps, bte haute, 1 lb. . . . .doz.	0.00	2.00
Saumon Humpback, 1 lb. . . . .doz.	0.00	1.20
Chums, boîte haute, lb...	0.00	0.95
Truite des mers, 100 lbs.	0.00	6.75

HARENGS DU LABRADOR

Quarts . . . . .	0.00	6.40
½ Quarts . . . . .	0.00	3.75

PAPIER D'EMBALLAGE

Papier brun en rouleaux . . . . .	0.04	
Papier Manille en rouleaux . .	0.04½	
Le Papier Manille 13 x 17 est coté	1.00	

SAVON DE CASTILLE

Le savon de Marseille en morceaux se vend \$7.00 la caisse et de 17c à 18c la livre, poids net, blanc ou marbré.

HUILE DE CASTOR

Nous cotons:	Grosse	Doz.
Bouteilles de 1 oz . . . . .	5.50	0.50
Bouteilles de 3 oz. . . . .	12.50	1.10
Bouteilles de 2 oz. . . . .	9.00	0.80
Bouteilles de 4 oz. . . . .	16.26	1.40

PEAUX VERTES

Boeuf inspecté No. . . . .	0.00	0.23
Boeuf inspecté No. 2....	0.00	0.22
Boeuf inspecté No. 3....	0.00	0.21
Veau No. 1.....	0.00	0.33
Veau No. 2 . . . . .	0.00	0.31
Agneau du Printemps . . . . .		0.90

FRUITS VERTS ET LEGUMES

Oranges Sunkist, la cse . . . . .	4.75	
Citrons Messina, size 300 . . . . .	8.00	
Bananes . . . . .	2.25	2.75
Peewaukees, Baldwin Stark No. 1 . . . . .le baril	5.00	
Peewaukees, Baldwin, Stark, No. 2 . . . . .le baril	4.50	
Ben Davis, No. 1 . . . . .	5.00	
Winesaps, extra fancy, 163, 175 et 188, la boîte . . . . .	3.50	
Ananas . . . . .	4.00	5.00
Tomates de la Floride,, 144, 180, le panier.....	3.25	3.75
Tomates de la Floride, 144, 180		

le panier . . . . .	3.25	3.75
Patates nouvelles, le panier.	4.00	4.25
Patates douces,, le baril	4.00	4.25
Pêches, par boîte . . . . .	1.75	2.00
Melons d'eau, 0.65 0.75 chacun.		

THE

Congou commun . . . . .	0.15	0.21
Thés noirs Ceylon:		
Pekoe . . . . .	0.23	0.26
Orange Pekoe . . . . .	0.28	0.33
Japan commun . . . . .	0.19	
Japan médium . . . . .	0.21	
Japan choix . . . . .	0.25	
Japan choix extra . . . . .	0.30	
Pinz Suez Young Hyson	0.15	0.18
Gunpowder commun . . . . .	0.15	
Gunpowder médium . . . . .	0.16	
Gunpowder Pea Leaf . . . . .	0.21	
Gunpowder Pin Head . . . . .	0.33	
Formosa Oolong . . . . .	0.36	

HUILE DE FOIE DE MORUE

Nous cotons: \$5.70 à \$6.00 le gallon. Boutelle scarrées de 16 onces, \$7.00 la douzaine; chopines, \$4.50 la douzaine; ½ chopines, \$2.80 la douzaine.

HUILE DE RICIN PHARMACEUTIQUE

Nous cotons, au quart, par livre, \$2½c le gallon, \$3.25 en estagnon, par livre, 0.34 à 0.35c.

EPINGLES A LINGE

Epingles ordinaires:		
Boîtes de 5 grosses, la boîte....	0.85	
Epingles à ressort:		
Boîtes de 2 grosses, la bte.....	0.90	

MECHES, BRULEURS ET VERRES DE LAMPES

Nous cotons:		
Mèche No. 2.....lb.	0.30	
Mèches No. 1.....lb.	0.20	
Mèches No. 0.....lb.	0.16	
Brûleurs No. 2.....doz.	0.95	
Brûleurs No. 1.....doz.	0.70	
Brûleurs No. 0.....doz.	0.61	
Brûleurs, dessus verre (A) doz.	1.65	
Brûleurs, dessus verre (B) doz.	1.00	
Cheminées (climax) No. 2 doz.	0.65	
Cheminées (climax) No. 0 doz.	0.45	
Cheminées (Bonanza) No. 2 . . . . .doz.	0.95	
Cheminées (Bonanza) No 1 . . . . .doz.	0.75	

HUILE DE PETROLE

Nous cotons:		
Pratt's Astral Oil . . . . .gal.	0.19½	
Standards Acme . . . . .gal.	0.16	

HUILE DE COTON

Nous cotons:		
Au baril . . . . .	1.50	1.60

PRODUITS CHIMIQUES ET DROGUES

Nous cotons:		
Acide borique, bis d 336 lbs. lb	0.15	
Alun, barils de 336 lbs.....lb.	0.08	
Alun, barils de 112 lbs.....lb.	0.09	
Blanc de céruse, brls de 336 lbs. . . . .lb.	0.60	
Bois de campêche.....lb.	0.10	
Borax en cristaux, brls de 336 lbs. . . . .	0.08½	0.10
Boules à mites . . . . .	0.16	0.20
Camomille . . . . .lb.	0.00	0.80
Campêche (Extrait de) boîtes de 12 lbs....lb.	3.00	0.80

btes 24 lbs, pqt 1 lb., lb. 0.013½	0.14	
Camphe, la livre.....	0.00	0.75
Carbonate d'ammoniaque, brls 112 lbæ., 4 lbs.....	0.16	0.20
Cire blanche . . . . .lb.	0.40	0.45
Couperose, brls 370 lbs. lb. 0.02½	0.04	
Crème de tartre . . . . .lb.	0.60	
Gélatine rouge en feuilles (il n'y en a pas sur le marché).		
Gélatine blanche en feuille . . . . .lb.	0.60	0.80
.....doz.	0.00	1.50
Gomme arabique . . . . .lb.	0.00	0.45
Houblon pressé . . . . .lb.	0.20	0.22
Lessive commune . . . . .	manque	
Lessive commune, grosse, ..	manque	
Paraffine pour cierges lb.	0.10	0.12
Plâtre à terre, sac 100 lbs., sac	0.70	
Poudre insecticide . . . . .lb.	0.00	0.50
Résine blanche . . . . .lb.	0.03½	0.05
Résine G., suiv. quart lb. 0.02½	0.04	
Salpêtre en cristaux, brls., 112 lbs. . . . .	0.03	0.12
Sel à Médecine . . . . .lb.	0.06	0.08
Soda à pâte 112 lbs.....	0.00	2.75
Soda à laver, 100 lbs....	1.25	1.50
Soude caustique en mor. 100 lbs.	7.00	
.....50 lbs.	0.00	
Soufre en bâtons, brls. 336 lbs . . . . .lb.	0.04	0.05
Vitriol, brls. . . . .	0.16	0.18
Soufre moulu, sacs 112 lbs.	0.03	0.08
Tourteaux de lin moulu, sac . . . . .	1.95	2.10

VASELINE

Nous cotons:		
"Bleu Seal"		
Blanche No 1.....grosse	10.00	
Blanche No 2.....grosse	9.20	
Jaune No 1.....grosse	6.72	
Jaune No 2.....grosse	4.40	

BOUGIES, CIERGES ET HUILES DE SANCTUAIRE

Nous cotons:		
B. Paraffine en vrac, boîte de 40 lbs.: 6 à la lb.....lb.	0.00	0.09½
12 à la lb.....lb.	0.00	0.10
B. Paraffine, 6 à la lb... 0.09½	0.10	
B. Stéarique, 14 oz. . . . .	0.12	0.19
B. Stéarique, 16 oz. . . . .	0.23	0.24
B. Stéarique, 16 oz. . . . .	0.23	0.24
Cierges approuvés . . . . .lb.	0.00	0.37½
Huile de 3 jours gallon..	2.65	2.75

PLATS EN BOIS

Nous cotons:		
Carrés de ½ lb., crate 500	0.00	1.12½
Carrés de 1 lb., crate 500	0.00	1.12½
Carrés de 2 lbs., crate 500	0.00	1.37½
Carrés de 3 lbs., crate 250	0.00	0.90

CUVETTES EN BOIS

Cuvette No. 0, la doz.....	11.00	
Cuvette No 1, la doz.....	9.50	
Cuvette No 2, la doz.....	8.00	
Cuvette No 3, la doz.....	7.00	

BALAIS

Nous cotons:		
A longs manches . . . . .	3.00	
Avec manches ordinaires La doz.		
3 cordes . . . . .	2.75	
4 cordes . . . . .	3.10	
5 cordes . . . . .	3.75	
D'enfant, 2 cordes . . . . .	1.10	
D'enfant, 1 corde . . . . .	0.95	
Manches de faubert (mop), doz.	1.25	

GRAISSE A ROUES

On cote:		
Graisse impriale, en lots de grosse . . . . .doz.	0.57½	
Caisse de 4 doz. . . . .doz.	0.60	
Graisses au mica:		
Boîtes de 1 lb. (par doz. doz. . . . .	0.90	0.95
Boîtes de 3 lbs. (par doz.) doz.	2.25	

# Table Alphabétique des Annonces

Assurance Mont-Royal 26	Cie d'Assurance Mutuelle du Commerce 26	Gonthier & Midgley . 23	National Breweries, Ltd. . . . . 36
Baker & Co. (Walter) 8	City Ice . . . . . 8	Grand Trunk Railway 6	Nova Scotia Steel Co. . 24
Banque d'Hochelaga . 24	Clark, Wm. . . . . 8	Hébert, L.-H. & Cie . . 31	Prévoyants du Canada (les) . . . . . 26
Banque Nationale . . . 24	Connors Bros. . . . . 12	Hiram Walkers . . . . . 43	Ramsay . . . . . 35
Banque Molson . . . . . 24	Copenhagen Snuff . . . 47	H. O. Company . . . . . 9	Remington Arms . . . . 30
Banque Provinciale . . 24	Cottam Bart . . . . . 23	Imperial Tobacco . . . 13	Rolland & Fils, J.-B. . 23
Brandram Henderson . 30	Couillard, Auguste . . 23	Jonas & Cie, H. . Couvert	St. Lawrence Sugar Co. 11
Bowser . . . . . 7	Dom. Canners Co., Ltd. 3	Jennings . . . . . 7	Seagram, Jos. . . . . 38
British Colonial Fire Ass. . . . . 27	Douglas (Dewars) . . . 39	Lacaille, Gendreau & Cie . . . . . 8	Stag . . . . . 44
Brodie & Harvie . . . . 8	et Couvert . . . . .	La Prévoyance . . . . . 26	Star Egg . . . . . 5
Bryant, Dunn & Co. . 24	Du Pont Powder . . . . 29	La Sauvegarde . . . . . 26	Sun Life of Canada . . 26
Burnett, A. . . . . 23	Eddy, E. B. Co. . . . . 11	Leacock & Co. . . Couvert	United Shoe Machinery Co. . . . . Couvert
Canada Life Assurance Co. . . . . 26	Esinhart & Evans . . . 26	Leslie & Co., A. C. . . . 32	Western Ass. Co. . . . . 26
Canadian Poster . . . . 48	Exposition de Québec . 10	Liverpool-Manitoba . . 26	Wiser, J. P. & Sons, Ltd. . . . . 39
Canada Brush . . . . . 7	Ewing, S. H. & Sons . 39	Martin, G.-E. . . . . 23	
Canadian Shredded Wheat . . . . . 5	Fairbanks, N. K. . . . . 4	Mathieu (Cie J.-L.) . . 11	
Caron, L. A. . . . . 23	Fontaine, Henri . . . . 23	McArthur, A. . . . . 32	
Church & Dwight . . . 6	Fortier, Joseph . . . . 23	McLaren Light . . . . . 29	
	Gagnon, P.-A. . . . . 23	Maxwells, Limited . . . 32	
	Garand, Terroux & Cie 23	Montbriand, L.-R. . . . 23	
	Gillett Co., Ltd. (E. W.) 12		

Maison Fondée en 1870

## AUGUSTE COUILLARD

IMPORTATEUR DE  
Ferromerie et Quincaillerie, Verres à Vitres, Peintures, etc.

Spécialité: Poêles de toutes sortes  
Nos. 222 à 229 rue St-Paul  
Ventes 12 et 14 St-Amable, MONTREAL

La maison n'a pas de commis-voyageurs et fait bénéficier ses clients de cette économie. Attention toute spéciale aux commandes par la maille. Messieurs les marchands de la campagne seront toujours servis au plus bas prix du marché.

## L.-A. CARON, Téléphone Bell MAIN 2576

Comptable licencié

Institut des Comptables et Auditeurs de la Province de Québec, 48, Notre-Dame O., Montréal.

**PAIN POUR OISEAU** est le "Cottam Bird Seed" fabriqué d'après six brevets. Marchandise de confiance; rien ne peut l'approcher comme valeur et comme popularité. Chez tous les fournisseurs en gros.

## JOSEPH FORTIER

Fabricant-Papetier

Atelier de réglure, reliure, typographie, relief et gaufrage. fabrication de livres de comptabilité. Formules et fournitures de bureau

210 OUEST rue NOTRE-DAME (Angle de la rue S.-Pierre). MONTREAL

## ALEXANDER BURNETT

Comptable, vérificateur, commissaire pour toutes les Provinces.

Règlement d'affaires de faillites

Bâtisse Banque des Marchands

Téléphone Bell Main 5500 MONTREAL

## New Victoria Hotel

H. FONTAINE, Propriétaire

QUEBEC

L'Hôtel des Commis-Voyageurs Plan Américain. Taux, à partir de \$2.50

## GARAND, TERROUX & CIE

Banquiers et Courtiers

48 Ouest rue Notre-Dame, Montréal

## L.-R. MONTBRIAND

Architecte et Mesureur,

230 rue St-André, Montréal.

## G.-E. MARTIN

Compatble, Liquidateur et Auditeur

211 Edifice McGill, Montréal

Tél. Main 5126.

GEO. GONTHIER H.-E. MIDGLEY  
Licencié Inst. Comptable Comptable-Incorporé

## GONTHIER & MIDGLEY

Comptables et Auditeurs

103 RUE ST-FRANCOIS-XAVIER, - MONTREAL  
Téléphone MAIN 2701-519  
Adresse télégraphique - "GONTLEY."

## P.-A. GAGNON

COMPTABLE LICENCIE

(Chartered Accountant)

Chambres 315, 316, 317, Edifice Banque Québec.

11 Place d'Armes, MONTREAL.  
Téléphone Bell Main 4912.

LIVRES POUR

## La Distribution de Prix 1916

Nous avons l'honneur d'annoncer que nous venons de recevoir un nouvel assortiment de livres pour la distribution des prix. Cette dernière importation offre un ensemble complet d'ouvrages capables de répondre aux besoins de toutes les conditions de l'enfance et de la jeunesse chrétienne. Nos séries sont de tous les formats depuis l'in-32 jusqu'à la série in-folio, et sont toutes revêtues de la haute approbation des communautés ecclésiastiques.

LA COMPAGNIE J.-B. ROLLAND ET FILS,  
No. 53 rue St-Sulpice, Montréal.

## LES PETITS ACHATS

Tel est le titre d'un livret que tous ceux qui font des économies devraient lire. Ils y trouveront des indications utiles sur la manière de payer par versements mensuels des valeurs qui rapportent des rentes.

Pour le recevoir gratuitement il suffit d'écrire à

**M. PAUL de MARTIGNY**

au Bureau de Montréal de la Maison

**BRYANT, DUNN & CO.**

Rue Saint-François-Xavier, Nos 84-88

TELEPHONE MAIN 4960

## LA BANQUE MOLSONS

FONDEE EN 1855

Siège social - - Montréal

Capital versé - - - - - \$4,000,000

Fonds de réserve - - - - - 4,800,000

### COLLECTIONS

Collections faites dans tout le Dominion par l'entremise de cette banque, et dans toutes les parties du monde civilisé, par l'entremise de nos agents et représentants. Remboursements promptement remis aux plus bas taux d'échange.

Emissions de lettres de crédit commerciales et de lettres circulaires pour voyageurs valables dans toutes les parties du Globe.

## LA BANQUE NATIONALE

FONDEE EN 1860

Capital autorisé . . . . . \$5,000,000  
Capital versé . . . . . 2,000,000  
Réserves . . . . . 1,954,843

Notre service de billets circulaires pour les voyageurs "Travellers Cheques" a donné satisfaction à tous nos clients; nous invitons le public à se prévaloir des avantages que nous offrons.

Notre bureau de Paris,  
10 RUE AUBER,

est très propice aux voyageurs canadiens qui visitent l'Europe.

Nous effectuons les virements de fonds, les remboursements, les encaissements, les crédits commerciaux en Europe, aux Etats-Unis et au Canada aux plus bas taux.

## Nova Scotia Steel & Coal Co., LIMITED

MANUFACTURIERS

ACIER en BARRÉS MARCHAND, MACHINERIE à ROUES, TRANSMISSIONS en ACIER COMPRIME POLI, TOLES D'ACIER jusqu'à 48 pcs de large, RAILS en "T" de 12, 18, 28 et 40 lbs à la verge, ECLISSÉS, ESSIEUX DE CHARS DE CHEMINS DE FER.

### GROSSES PIÈCES DE FORGE, UNE SPECIALITE

Mines de Fer, Wabana, Terrebonne.—Mines Haut Fourneaux, Fours à Réverbère à Sydney Mines, N.-E.—Laminaires, Forges et Ateliers de Finissage à New Glasgow, (N.-E.)

Bureau principal: New Glasgow (N.-E.)

## BANQUE PROVINCIALE

DU CANADA

CAPITAL AUTORISÉ.....\$2,000,000  
CAPITAL VERSE ET RESERVE (au 31 déc. 1915) . . . 1,650,000  
75 Succursales dans les Provinces du Québec, de l'Ontario et du Nouveau Brunswick.

### CONSEIL D'ADMINISTRATION:

Président: M. H. LAPORTE, de la maison Laporte, Martin, limitée. Administrateur du crédit foncier-franco-canadien.

Vice-Président: W-F GARSLEY, capitaliste.

Vice-Président: TANCREDE BIENVENU, Administrateur Lake of the Woods Milling Co.

M. G-M BOSWORTH, Vice-Président "Canadian Pacific Railway Co."

L'Hon. ALPHONSE RACINE, Conseiller législatif, président de la maison de gros "Alphonse Racine limitée."

M. L-J-O BEAUCHEMIN, de la Librairie Beauchemin Ltée.

M. M. CHEVALIER, directeur général Crédit foncier franco-canadien.

### BUREAU DE CONTROLE (Commissaires-censeurs)

Président: Hon. sir ALEXANDRE LACOSTE, C. R., ex-juge en chef de la cour du banc du roi.

Vice-Président Docteur E-P LACHAPPELLE, Administrateur du Crédit foncier franco-canadien.

L'HON. N. PERODEAU N. P., Ministre sans portefeuille dans le gouvernement du Québec.

### BUREAU PRINCIPAL

Directeur général: M. TANCREDE BIENVENU  
M. M. LAROSE, inspecteur en chef; M. J-A TURCOT, inspecteur;  
M. A. THIBAUT, assistant inspecteur; A. GIROUX, secrétaire.

Correspondants à l'Etranger: Etats-Unis: New-York, Boston, Buffalo, Chicago; Angleterre, France, Allemagne, Autriche, Italie.

## BANQUE D'HOCHELAGA

CAPITAL VERSE ET FONDS DE RESERVE..... \$ 7,700,000.00  
TOTAL DE L'ACTIF..... 34,515,873.93

DIRECTEURS: J-A Vaillancourt, Président; Hon. F.-L. Béique C.R., Vice-Président, E-H Lemay, Ecr., Alph. Turcotte, Ecr., Hon. J.M. Wilson, W. Bonner, Ecr., A-A Laroque, Ecr.

Beaudry Leman, gérant-général; Yvon Lamarre, Inspecteur; J-C Thivierge, contrôleur; F-G Leduc, gérant du bureau de Montréal; P-A Lavallée, assistant gérant.

### BUREAU PRINCIPAL—95 Rue S.-Jacques—MONTREAL

125 Succursales en Canada, dont voici les principales:

#### MONTREAL:

95 Rue S.-Jacques  
1030 Rue S.-Jacques  
2214 est Rue Ontario  
372 est Rue S.-Catherine  
737 est Avenue Mont-Royal  
1128 est Avenue Mont-Royal  
711 est Rue S.-Catherine  
1298 est Rue Ontario  
Hochelaga  
1184 Rue S.-Denis  
Notre-Dame de Graces  
629 ouest Rue Notre-Dame  
2267 Ave. Papineau  
Pointe S.-Charles  
Angle Cadieux et Rachel  
Angle S.-Denis et Roy  
2490 Rue S.-Hubert  
S.-Henri  
1907 Boulevard S.-Laurent  
191 ouest Rue S.-Viateur  
8108 Boulevard S.-Laurent  
Cote des Naiges  
Maisonneuve  
Outremont  
Pointe-aux-Trembles  
Rosemont  
Tétrautville  
Verdun  
Viauville  
Ville Emard  
Villeray

#### QUEBEC:

Amos  
Beauharnois  
Berthierville  
Cabano  
Cartierville  
Chambly  
Farnham  
Granby  
Hébertville Station  
Joliette  
Laprairie

#### QUEBEC (Suite):

L'Assomption  
Longue-Pointe  
Longueuil  
Louiseville  
Lachine  
Mariville  
Mont-Laurier  
Pointe-Claire  
Quebec: Rue S.-Pierre  
Rue S.-Jean  
S.-Roch  
S.-Sauveur  
Limoilou  
S.-Camille de Bellechasse  
S.-Claire  
S.-Ephrem de Tring  
S.-Gabriel de Brandon  
S.-Geneviève de Pierrefonds  
S.-Geneviève de Batiscan  
S.-Hyacinthe  
S.-Jacques l'Achigan  
S.-Jérôme  
S.-Justine de Newton  
S.-Lambert  
S.-Laurent  
S.-Pie de Bagot  
S.-Rémi  
S.-Thècle  
Sherbrooke  
Sorel  
South-Durham  
Trois-Rivieres  
Trois-Rivieres, Notre-Dame  
Valleyfield  
Varennes  
Victoriaville  
ONTARIO: Hawkesbury  
Vankleek Hill  
MANITOBA: Winnipeg  
ALBERTA: Edmonton  
SASKATCHEWAN:  
Prince-Albert

Tout dépôt d'un dollar ouvre un compte à la Banque sur lequel est payé deux fois par année un intérêt au taux de 3% l'an



# FINANCES

## LA NOTE AMERICAINE

L'acier en barre subit une hausse de deux piastres par tonne et l'acier en bille et en baguette subira sans doute demain une hausse équivalente. Les Alliés passeront cette semaine de grosses commandes de projectiles au Midvale Steel et au Ordnance. Ce n'est au reste pas un mystère qu'ils offrent des commandes à qui est en mesure de les exécuter. Les recettes brutes de juin du Northern Pacific accusent une augmentation de \$1,326,000 et l'augmentation des douze mois ressort à \$12,743,749. L'augmentation des recettes de juin du New-York Central est de \$5,998,441 et de \$40,932,492 pour le semestre. Tels sont les faits essentiels de la situation financière dont le moins que l'on puisse dire c'est qu'ils ne sont pas de nature à provoquer la baisse.

Comme chacun sait les baissiers ne renouvellent pour ainsi dire jamais leurs procédés. Ceux-ci consistent à lancer une rumeur, une information et surtout à en exagérer la portée, à en grossir les conséquences. Pour simples et connus de tous qu'ils soient, ces procédés manquent rarement de produire leur effet. Nous sommes au regret de dire qu'il en a été aujourd'hui comme toujours et c'est à quoi nous devons reporter le fléchissement assez accentué de certaines valeurs.

La rumeur que la récolte de l'Ouest américain et canadien sont, sinon en partie perdues, du moins gravement atteintes par la rouille noire, a agi à la manière d'une lame à deux tranchants. Elle a provoqué la hausse des grains et la baisse des chemins de fer qui desservent ces régions. C'est ainsi que le Pacifique Canadien et tombé un moment à 174½. L'alcool dont le grain et surtout le maïs est la matière première a fléchi sensiblement. L'abaissement du prix des voitures Ford a provoqué un recul des moteurs. Le Studebaker, le Maxwell et le Willys-Overland ont été surtout atteints. La dépréciation de \$25 subie par la tonne de minerai de zinc a provoqué la baisse des valeurs extractives de ce métal et du cuivre.

On peut dire de ces rumeurs qu'elles ne sont pas fondées ou qu'elles sont exagérées. Surtout on peut affirmer qu'elles favorisent la baisse qui permet l'accaparement des valeurs. Quoiqu'il en soit, notre opinion ne varie pas. Nous estimons que sur la moindre réaction les valeurs sont bonnes à prendre. La période de ralentissement peut se prolonger. Avec de la patience l'opérateur encaissera de beaux bénéfices.

BRYANT, DUNN & CO.

## L'INDUSTRIE CHIMIQUE AU CANADA

Chacun sait qu'à côté de la lutte militaire que les Alliés ont à soutenir contre les Allemands, il y a une lutte économique non moins importante à entreprendre et le Canada qui s'est fait un devoir de participer à la première, ne pouvait manquer d'apporter son appoint à la seconde.

Nul n'ignore que la plupart des produits chimiques consommés dans le monde entier avant la guerre, étaient de provenance allemande. L'Allemagne avait fait une spécialité nationale de cette industrie et depuis deux ans que duré le conflit nous avons appris à déplorer le défaut d'entreprises canadiennes susceptibles de nous approvisionner en produits chimiques de toutes sortes.

C'est pour combler cette lacune, qu'une compagnie ayant à sa tête nos hommes d'affaires les plus connus vient de se former sous le nom de Compagnie Chimique Limitée, au capital de \$350,000.

Le but de cette compagnie est de manufacturer, ici, au Canada, pour commencer d'abord, les produits chimiques, tels que l'alcool de bois, l'acétate de chaux, le goudron et le charbon de bois, et plus tard, tous les sous-produits employés dans la fabrication des explosifs, différents acides, teintures, vernis, matières à polir, émaux, caoutchouc, cuir, éther, chloroforme, chlorure d'éthyle, iodoforme, désinfectants, collodion, alcalis, cellulose, antipérine, aspérine, poudres sans fumée, totol, salol, insecticide etc., etc.

La Compagnie Chimique construira sur les bords du Lac Labelle une usine des plus perfectionnées d'une capacité annuelle de 15.000 cordes de bois franc. Il ne fait aucun doute qu'une semblable entreprise qui sera placée sous la haute direction de M. L.-A. Mongenais, un de nos hommes d'affaires les plus capables, qui compte tant de succès industriels et commerciaux à son actif, obtiendra un brillant succès dès ses débuts, et il faut dès maintenant féliciter les organisateurs de la Cie Chimique qui vont doter notre province d'une industrie très importante dont le besoin s'imposait au Canada, depuis longtemps.

## LES TRIBUNAUX

(Suite de la page 19)

Banque de Québec v. Mme T.-B. Mc-Namee, Westmount.  
Banque de Québec v. Thos-T. Mc-Govern, Westmount, \$1,311.  
S.-Lawrence Sugar Refineries v. Coté Boivin, Chicoutimi.  
S.-Lawrence Sugar Refineries v. J.-E. Dubuc, Chicoutimi.  
La Cie Minière Vallée du S.-Maurice v. A. Desnoyers, S.-Vincent de Paul, \$124.

Bournival et Cie v. A.-E. Gélinas, S.-Onge, \$150.  
P. Galibert v. B. Crépeault, Québec, \$83.  
Hartt et Adair Coal v. J.-B. Clément, Grand'Mère, \$189.  
J.-O. Robidoux v. Théo Fabre, S.-Lazare.  
M. Galbraith v. G. Monette, S.-Léonard de P.-M., \$164.  
Tobin Manf. v. G.-W. Mason, Greenfield, \$344.  
Montreal Abattoirs v. M. Filiatrault, S.-Thérèse Blainville.

## JUGEMENTS EN COUR DE CIR- CUIT — PROVINCE DE QUEBEC.

J. Pucci v. J. Raso, Lachine, \$11.  
J. Pucci v. A. Brassard, S.-Hyacinthe, \$125.  
La Ville de Westmount v. Ls. Garbi, Verdun, \$10.  
J. Bonenfant v. M. Daniel, Maisonneuve, \$79.  
Wm. Guay v. J.-A. Howard, Shawville, \$29.

**Les Prévoyants du Canada**  
**Assurance fonds de pension**

Capital autorisé . . . . . \$500,000  
Actif du fonds de pension, . . . . .  
le 30 juin 1916. . . . . 871,994.60

**ACHETEZ DES PARTS DES  
PREVOYANTS DU CANADA.**

Parce que c'est un placement sans  
pareil;

Parce que c'est avec la plus petite  
prime, la plus grosse rente;

Parce que c'est la seule Compagnie  
à "Fonds Social" faisant une spé-  
cialité de fonds de pension.

TOTAL de l'actif du fonds de pen-  
sion seulement \$819,945.16.

ANTONI LESAGE, gérant général.

**BUREAU PRINCIPAL:**

Edifice "DOMINION" 126 rue  
S.-Pierre, Québec.

**BUREAU A MONTREAL**

Chambre 22, Edifice "La PATRIE";  
X. LESAGE, gérant.

**A Propos de la "Canada Life"**

Les agents de la "Canada Li-  
fe" ont fait en 1915 pour \$1,-  
000,000 de plus d'affaires en Ca-  
nada que l'année précédente.

La "Canada Life" a payé aux  
porteurs de polices, en 1915, \$7,-  
322,201, soit plus de \$2,000,000  
de plus que les paiements pour  
les mêmes fins de n'importe  
quelle année précédente et les  
dividendes des porteurs de poli-  
ces ont absorbé la majeure par-  
tie de cette somme.

Le revenu de la "Canada Li-  
fe", en 1915, a été de \$9,333,-  
632.19, soit le plus élevé dans les  
annales de la compagnie.

L'excédent gagné s'est élevé à  
\$1,480,866.

Le total des dividendes payés  
aux porteurs de polices, en 1915,  
a été de plus de \$2,800,000.

HERBERT C. COX

Président et gérant général

**IMPRENABLE**

ACTIF . . . . . \$74,326,423  
Augmentation pour  
1915 . . . . . 10,138,767  
ASSURANCES EN VI-  
GUEUR . . . . . 257,404,160  
Augmentation pour  
1915 . . . . . 39,104,325  
SURPLUS NET NON  
DISTRIBUE . . . . . 7,545,591  
Augmentation pour  
1905 . . . . . 1,041,797

**COMPAGNIE D'ASSURANCE  
SUN LIFE OF CANADA**  
SIÈGE SOCIAL—MONTREAL

**WESTERN  
ASSURANCE CO.**

Fondée en 1851

ACTIF, au-delà de - \$8,000,000

Bureau Principal: TORONTO  
(Ont.)

W. R. BROCK, Président

W. B. MEIKLE

Vice-Président et gérant général

C. C. FOSTER, Secrétaire

Succursale de Montréal:

61, RUE SAINT PIERRE

ROBT. BICKERDIKE, gérant

**ASSUREZ-VOUS DANS**

**La Sauvegarde**

- 1<sup>o</sup> PARCE QUE Ses Taux sont aussi avantageux que ceux de n'importe quelle compagnie.
- 2<sup>o</sup> PARCE QUE Ses polices sont plus libérales que celles de n'importe quelle compagnie.
- 3<sup>o</sup> PARCE QUE Ses garanties sont supérieures à la généralité de celles des autres compagnies.
- 4<sup>o</sup> PARCE QUE La sagesse et l'expérience de sa direction sont une garantie de succès pour les années futures.
- 5<sup>o</sup> PARCE QUE Par-dessus tout, elle est une compagnie Canadienne-Française et ses capitaux restent dans la Province de Québec pour le bénéfice des nôtres.

Siège Social:—Angle des rues Notre-Dame et S.-Vincent, Montréal

**ASSURANCES**

**Cautiennements  
Judiciaires  
Garantie de Contrats  
Fidélité des Employés**

**Vie, Accidents, Maladies  
Vol, Bris de Glaces  
Attelages  
Responsabilité  
de Patrons et Publique  
Pharmaciens, Automobiles**

**LA PREVOYANCE**

160 rue S.-Jacques, Montréal

TEL. MAIN 1636

J. C. GAGNE, gérant général

**La Compagnie d'Assurance  
Mutuelle du Commerce**

Contre l'Incendie  
Actif excédant - - - \$700,000  
DEPOT AU GOUVERNEMENT  
en conformité avec la nouvelle loi des  
Assurances de Québec, 8 Edouard VII,  
Chap. 69.

Bureau principal:  
151 rue Grouard S.-Hyacinthe.

**l'Assurance Mont-Royal**

Compagnie Indépendante (Incendie)

BUREAUX: EDIFICE LEWIS

17 rue S.-Jean, Montréal

l'hon. H. B. Rainville, Président

E. Clément, Jr., gérant général

**Bureau Principal**

Coin de la rue Dorchester ouest  
et l'Avenue Union, MONTREAL

**DIRECTEURS:**

J.-Gardner Thompson, Prési-  
dent et directeur gérant; Le-  
wis Laing, Vice-Président et  
Secrétaire; M. Chevallier; A.-  
G. Dent; T.-J. Drummond;  
John Emo; sir Alexandre La-  
coste; Wm. Molson Macpher-  
son; J.-C. Rimmer; sir Fre-  
deric Williams-Taylor, LL.D.

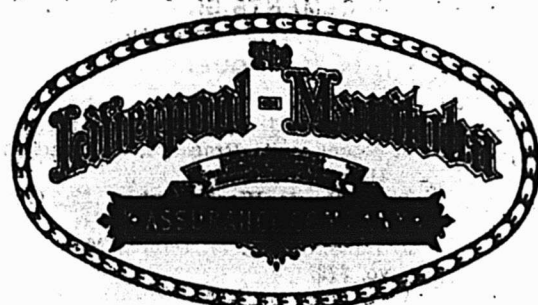

**ESINHART & EVANS**

Courtiers d'Assurance

— BUREAU —

EDIFICE LAKE OF THE WOODS

39 rue S.-Sacrament

Téléphone Main 553 - MONTREAL

# ASSURANCES

## DE LA SPECULATION

De nos jours, tous ceux qui ont quelques piastres, semblent succomber tôt ou tard à la fièvre spéculative; ils étudient avec diligence les notes financières, rarement, on peut le dire, avec un profit personnel, car ils sont principalement intéressés dans la spéculation, et très souvent ne comprennent pas entièrement les informations qui y sont données. Des jeunes gens aux hommes d'âge mûr, des célibataires, des gens mariés, tous apparemment sont attirés par les histoires d'hommes qui ont fait des millions avec rien, dans une couple de mois. Ils portent leur argent à un courtier, sur l'avis d'un article financier, osant espérer, non, s'attendant même que leurs modestes montants seront changés par un procédé magique dans des centaines peut-être des milliers de piastres. Le résultat est toujours le même. Les petits spéculateurs perdent spécialement, mais s'ils sont au nombre minime des heureux, ils gagnent au premier coup, perdent au deuxième, et gagnent et perdent alternativement, ils ne sont guère plus riches à la fin que lorsqu'ils commencèrent leurs opérations. De temps à autre, le public est ému par l'écroulement financier d'une grosse compagnie de spéculateurs: faillite qui engouffre des millions de livres sterling et ruine plusieurs qui y avaient toutes leurs ressources. Alors, pour un instant la nation est "saisie" et le public place ses économies avec plus de

soin, mais seulement que pour un moment. Le "crach" est vite oublié et le ruisseau sans fin de la spéculation et du désastre, encore une fois, apporte ses victimes.

Ces désastres occasionnels ne sont qu'insignifiants à côté des sommes énormes qui sont perdues annuellement dans des spéculations moindres, par la plus petite classe des spéculateurs. L'article monétaire du quotidien est pour le riche et l'homme à l'aise, non pas pour le petit spéculateur, et un journal qui instruira ce dernier dans un moyen pratique est encore à créer. Tout de même, à un homme qui met de côté seulement \$100 à \$150 par année, un bon conseil est nécessaire, parce qu'il ne peut en perdre la moindre partie. La spéculation pour lui n'est ni plus ni moins que criminelle. Rien de ce que l'on pourrait appeler une trop grande quantité d'argent confère une excuse adéquate pour risquer sa sûreté pour de gros gains superlatifs. Si un homme possède tant de richesse pour qu'il puisse en prendre une partie et savoir que, si elle se perd, la balance restant suffira amplement à ses besoins, il peut alors spéculer; mais rien qu'avec le montant, disons, superflu. Mais quand le seul revenu est un salaire modéré, gagné par un travail dur et persévérant, lorsqu'un homme doit penser à sa femme au cas de son décès, et se créer aussi un fonds pour son vieil âge, il a

besoin d'un débouché rémunérateur dans lequel il peut investir ses économies en toute sûreté. Un tel débouché c'est l'assurance-vie.

## AVEZ-VOUS FAIT VOTRE TESTAMENT?

Au-delà de quatre-vingt-dix-sept pour cent des Américains meurent sans faire de testament", dit Frederick Halsey dans le numéro du mois de mai de l'American Magazine. Chose drôle, tout homme et toute femme qui possède des propriétés a l'intention de faire un testament — un jour. Avez-vous fait le vôtre?

"Les autorités légales sont tous d'avis que c'est le devoir de toute personne de faire un testament par écrit, en sorte de clore la succession, de diviser la propriété parmi les bénéficiaires légitimes, pour que la famille et les amis puissent avoir les bénéfices de la propriété. Tout de même, plus de quatre-vingts pour cent de gens qui ont de grandes propriétés négligent ce devoir. Il y a trois raisons:

"1o Procrastination.

"2o La superstition.

"3o Le désir de s'exempter de l'impôt." — Anchor and Shield.

# BRITISH COLONIAL

FIRE INSURANCE COMPANY

EDIFICE ROYAL, 2 PLACE d'ARMES, MONTREAL

CAPITAL AUTORISE, \$2,000,000

CAPITAL SOUSCRIT, \$1,000,000

Agents demandés pour les districts non représentés

### "COMPAGNIE CHIMIQUE, LIMITÉE."

Avis est donné au public que, en vertu de la loi des compagnies de Québec, il a été accordé par le Lieutenant-Gouverneur de la province de Québec, des lettres patentes, en date du vingt-quatrième jour de juin 1916, constituant en corporation MM. Eugène Prévost, comptable, de Montréal; Henri Arthur Raymond Laileur, gérant, d'Outremont; Joseph Amédée Lamarche, avocat et Conseil du Roi; Aldéric Blain, avocat, et Léon Joseph Mouton, comptable, de Montréal; dans les buts suivants :

Manufacturer, acheter, vendre toutes sortes de produits chimiques, provenant de la distillation des bois francs, alcool de bois, acétate de chaux, acétone, goudron, charbon de bois, acides, ainsi que tous articles pouvant être employés dans la fabrication de ces produits et en rapport avec le genre d'affaires de la compagnie et en faire le commerce sous toutes ses formes;

Fabriquer, produire de la vapeur et de l'électricité pour le chauffage, l'éclairage, la force motrice et généralement pour les besoins de la compagnie, en vendre le surplus, sujet à tous les lois et règlements provinciaux et municipaux à cet effet, et ce dans le comté de Labelle;

Acheter, construire ou autrement acquérir ou louer les établissements, usines, ateliers, immeubles, limites à bois, appareils, machines, outillage, forces motrices, locomotives, wagons et autres équipements, navires, cales, bateaux, aqueducs, usines à gaz, usines électriques, canaux et autres cours d'eau, chemins de fer, voies de garage, et autres moyens de transport nécessaires ou servant aux besoins de la compagnie et aux productions de l'industrie de la compagnie, à leur utilisation et à leurs applications;

Demander, procurer, recevoir, acheter, détenir, posséder, exploiter, vendre, louer ou acquérir autrement, utiliser ou céder tous brevets, octrois, licences, baux ou concessions conférant à tous droits exclusifs ou limités relativement à toute invention, formule, procédé, découverte, article ou chose utile pour l'une quelconque des fins de la compagnie; et utiliser, exercer, développer ou accorder des permis pour l'usage des biens ou droits ainsi reçus ou acquis ou les faire valoir pour le mieux;

Louer, vendre, améliorer, développer, échanger, faire valoir ou autrement disposer de la totalité ou d'aucune partie de la propriété et de l'actif de la compagnie en considération de ce qu'elle jugera avantageuse, y compris des parts, débiteures ou valeurs d'aucune autre compagnie;

Acquérir comme commerce ou industrie en opération, en tout ou en partie des actions d'autres compagnies et faire l'acquisition de l'actif et de l'achalandage de toute compagnie, personne ou société exploitant une industrie ou commerce quelconque et payer ces acquisitions totalement ou partiellement en obligations, en débiteures ou en parts de la compagnie acquittées et non sujettes à appel, et vendre, louer ou autrement disposer des dits biens en tout ou en partie;

Payer toutes les dépenses incidentes à la promotion de cette compagnie et sa constitution en corporation ainsi

que les services rendus en rapport avec cette constitution ou promotion, en argent ou en actions entièrement acquittées de cette compagnie, ou partie en argent et partie en actions libérées de la compagnie;

Payer pour tous services rendus à la compagnie ou requis par elle ou pour toute acquisition de la compagnie en actions libérées de la compagnie ou en deniers comptants, ou partie en actions libérées de la compagnie et partie en deniers comptants;

Se fusionner avec aucune autre compagnie dont les objets sont semblables et donner en garantie les biens-meubles de la compagnie, ou donner les deux espèces en garantie pour assurer le paiement de tels bons, obligations ou autres valeurs et de tout emprunt de deniers faits pour les fins de la compagnie;

Emprunter des deniers sur le crédit de la compagnie;

Tout pouvoir accordé dans aucun des paragraphes ci-dessus ne sera limité ou restreint par induction ou déduction des termes d'aucun autre paragraphe, sous le nom de "Compagnie Chimique, Limitée", avec un fonds social de trois cent cinquante mille piastres (\$350,000.00), divisé en sept mille cinq cents (7,500) actions ordinaires de vingt piastres (\$20.00), chacune, et de dix mille actions préférentielles avec participation cumulative au taux de huit par cent de la valeur au pair de \$20.00 chacune sujettes aux termes et conditions suivantes:

Chaque souscripteur d'actions préférentielles sur paiement final de ces dites actions aura droit de recevoir un bonus de 50 p.c. de leur valeur nominale d'actions communes de \$20.00 chacune entièrement libérées.

Les porteurs des actions préférentielles avec participation cumulative auront droit de recevoir sur les bénéfices nets de chaque année un dividende préférentiel fixe au taux de huit pour cent, et tel dividende déclaré sur les bénéfices nets obtenus durant l'année, ou accumulés antérieurement, sera payé cumulativement le premier jour de janvier, chaque année. Ces actions préférentielles auront relativement au capital et aux dividendes déclarés, primauté de rang sur les actions ordinaires;

Ce dividende à huit pour cent, sur les actions préférentielles, sera payé en n'importe quelle année préférentiellement aux actions ordinaires;

Les porteurs des dites actions préférentielles auront droit de participer simultanément avec les porteurs des actions ordinaires, dans le surplus des bénéfices qui restera chaque année, après le paiement du dividende fixe susdit pour les actions préférentielles et dans le dividende de chaque telle année pour le montant payé sur les actions ordinaires.

La principale place d'affaires de la corporation, est dans la cité de Montréal.

Daté du bureau du secrétaire de la province, ce vingt-quatrième jour de juin 1916.

C.-J. SIMARD,

4-f Sous-secrétaire de la province.

### "THE WOODLANDS GOLF AND COUNTRY CLUB, INC. CORPORATED."

Avis est donné au public qu'en vertu de la loi des compagnies de Qué-

bec, il a été accordé par le Lieutenant-Gouverneur de la province de Québec, des lettres patentes en date du dix-septième jour de mai 1916, constituant en corporation MM. Albert-Devereux Thorton et Charles Orlando Clark, manufacturiers, de la cité de Westmount, Herbert Barclay Muir, surintendant, George Henry Edmond Blacklock, agent d'immeubles, Hermann-Harvey Vachell Koelle, agent, et George Phillips Telford, agent de la cité de Montréal, pour les fins suivantes:

Organiser, administrer, s'adonner aux, pratiquer les jeux de golf, tennis, de la navigation en yacht, en chaloupe, en canot-automobile, des raquettes, des quilles, de la marche à la raquette, du patinage, du courlis ainsi que tous et chacun des jeux, sports ou amusements d'été ou d'hiver ou d'aucune autre saison, soit par l'initiative personnelle ou par l'organisation;

Promouvoir, organiser, administrer ou développer aucune corporation ou compagnie dont les objets sont semblables;

Acheter, construire, entretenir, exploiter, louer des maisons de clubs ou d'autres bâtisses et édifices convenant aux fins de la compagnie;

Acheter, acquérir, détenir, posséder, vendre, transporter, hypothéquer, échanger, louer ou autrement disposer d'aucun immeuble, terrain ou biens-fonds suivant que la corporation le jugera avantageux;

Développer, améliorer et tracer des routes, égouts, aqueducs et aucune autre amélioration sur aucune de ces propriétés à l'usage de la compagnie, vendre l'excédent de son approvisionnement d'eau, suivant sa décision, ainsi qu'aucune partie de ses propriétés non requises pour ses fins développer, améliorer et y décrire des lots à bâtir des rues, ruelles, squares ou autrement faire valoir telle propriété, faire, construire, bâtir et entretenir des chemins, des ponts, égouts, aqueducs et autres moyens de communication internes ou améliorations, maisons et autres bâtisses nécessaires pour occuper ou améliorer aucune telle propriété, les vendre, louer, hypothéquer ou autrement les aliéner;

Demander, et tenir un club licencié pour la vente des boissons alcooliques aux membres du club et à leurs invités, conformément aux Lois de la province de Québec;

Ouvrir et entretenir des restaurants à l'usage du dit club;

Tenir des remises et boutiques de réparation en rapport avec icelui, et faire le commerce d'articles de sport de toute espèce;

Acquérir et assumer aucun commerce semblable exercé par aucune personne ou compagnie suivant des conditions à déterminer et émettre des parts acquittées en paiement total ou partiel ou d'icelui;

Payer aucune propriété, droit, privilèges ou autres choses nécessaires ou les services rendus à la corporation en actions libérées de son fonds social;

Prendre et détenir des mortgages, des biens et hypothèques pour garantir le paiement du prix d'achat d'aucune propriété vendue par la compagnie, ou aucune somme d'argent à elle due par les acheteurs de ces propriétés, pour construction ou autres améliorations;

(A suivre page 32)

# LA LAMPE WONDER

(LA LAMPE PUISSANTE)



est la lampe la plus nouvelle et la plus ingénieuse qui ait jamais été lancée sur le marché. Elle produit une lumière blanche, claire, brillante d'une force de 500 bougies pour moins de 1-3 de centin par heure.

Prenez cette lampe dès maintenant et ayez votre magasin éclairé aussi bien que dans les meilleures places de la ville. Elle peut être installée par n'importe qui.

Un enfant peut la manier. Absolument sûre et sans odeur. S'allume avec une allumette, très aisément. Pleinement garantie.

Marchands demandés partout comme agents locaux.

Ecrivez-nous directement pour une installation d'éclairage indépendant et à prix coûtant.

**MacLaren Light Company**  
MERRICKVILLE, ONTARIO



Allo! le magasin Johnson? J'aimerais essayer cette TRAPPE A MAIN DU PONT que vous avez en étalage. Je veux réunir quelques garçons et l'emporter avec nous au camp.

LOUEZ-LUI LA

## Trappe à Main

(CIBLE MOUVANTE)

### DU PONT

pour un essai au club, au camp, en bateau, ou près de la maison du sportsman. Chaque location signifie plus de profits sur la trappe et une vente de cartouches et de cibles.

#### FAITES-LE ENTRER DANS LA DANSE

Placez dans vos vitrines une garniture de fournitures de tir à la cible mouvante. Attirez l'œil du public. Liez votre magasin à notre encouragement pour le tir à la cible mouvante. Faites partir les fusils.—la location de la TRAPPE A MAIN est un coup bien tiré. ESSAYEZ-LE. Les fusils actifs apportent des dollars dans votre caisse.

Commandez la Trappe à Main DU PONT, à la Dominion Cartridge Co., Montréal. Ecrivez-nous pour cartes de vitrines et les aides que nous apportons dans l'encouragement du tir à la cible mouvante.



**E. I. du Pont de Nemours & Compagnie**  
Wilmington, Dél., E.U.

TIREURS

"Vous êtes bienvenus à un tir à la cible mouvante. Venez et nous vous fixerons pour le tir."



## LA CONSTRUCTION

Semaine du 29 juillet au 5 août

Réparation d'une résidence, \$5,000. Québec, av. Maple. Propriétaire: C.-J. Lockwell, 7 av. Maple. Contracteur général: E. Morissette, 7 av. Maple.

Ecole, \$9,000. S.-Evariste, Qué. Propriétaire: Bureau de la commission scolaire. Secrétaire: Jos. Boutin.

Contrat accordé pour magasins, bureaux, entrepôt, \$15,000. Montréal, 60-62 rue Prince. Propriétaires: Verrett et Stewart, 12 rue Port. Architecte: Jos. Rutherford, 467 av. Argyle. Contracteur général: M.-B. Shaw, 151 rue Metcalfe.

Garage, \$2,000. Outremont, 10 rue McCullough. Propriétaire: J.-B. Boulais, 10 rue McCullough. Architecte: R. Gariépy, 26 rue S.-Jacques.

Hôpital, \$50,000. Québec, S.-Cyrille. Propriétaire: Hôpital Jeffrey Hale. Secrétaire: G.-H. Thompson.

Manufacture, \$7,000. Montréal, rue King. Propriétaire: S.-Lawrence Wagon, 31 rue King. Contracteur général: B. Shaw, 151 rue Metcalfe.

Manufacture, \$50,000. Québec, S.-Hélène. Propriétaire: Dominion Corste. Architecte: Tanguay et Lyon, 20 d'Aiguillon. Contracteur général: M. Cauchon, 307 Richardson.

Magasin et manufacture, \$20,000. Québec, Des Prairies. Propriétaire: S.-Lawrence Paper Bag, 103 rue S.-Marguerite. Architectes: Talbot et Dionne, 16 rue S.-Joseph.

Magasin, \$7,000. Québec, rue S.-Jean. Contracteur général: L. Boivin, 202 Richelieu.

Ecole, Longue-Pointe, Qué. Propriétaire: Bureau de la commission scolaire. Secrétaire: J.-A. Pilon.

Résidence, \$1,000. Montréal, 108 Beaujeu. Propriétaire: Félix Farland, 108 rue Beaujeu.

Manufacture, \$1,000. Montréal. Propriétaire: L. Beauvais, 24 Cardinal.

Salle d'église, \$3,500. Sherbrooke, rue Caledonia. Propriétaire: L'évêché. Architecte: H.-G. James, 7 Whiting.

Couvent, \$55,000. S.-Pierre, Qué. Propriétaires: Rév. Soeurs de la Congrégation Notre-Dame. Contracteurs généraux: Beauséjour et Letourneau Cie.

Ecole Normale, \$25,000. Rimouski, Qué. Propriétaires: Les Soeurs Ursulines; Arch.: O. Lévesque, 115 rue S.-Jean, Québec.

Ecole, Sherbrooke, 1re ave. Architecte: J.-M. Grégoire, 119a Wellington.

Ouvrage prêt à commencer pour fil-

trer l'eau. Aylmer, Qué. Propriétaire: Conseil de Ville. Ingénieur: J.-O. Meadows, a-s Montreal Power, Montréal, Qué.

Ecole, \$92,000. Longue-Pointe, annexe Vinet et Honfleur. Propriétaire: Bureau de la commission scolaire. Secrétaire: J.-A. Pilon. Architecte: H. Bergevin.

Ecole, \$143,398. Montréal, rue Delorimier. Propriétaire: Bureau de la commission scolaire, S.-Grégoire le Thaumaturge. Secrétaire: C. Chamberland, 150 rue Garnier.

2 écoles, \$18,000. Lachine, Ville La Salle. Propriétaire: la commission scolaire des S.-Ange de Lachine. Architectes: Vautrin et Bernier, 281a S.-André.

Sous-sol d'église, \$18,000. Montréal, rue Montgomery. Propriétaire: L'église polonaise S.-Marie, 166 Fullum. Architecte: J.-A. Karch, 32 rue Notre-Dame.

Contrat accordé pour une école, Sherbrooke, Qué. Propriétaire: Bureau de la commission scolaire. Architecte: J.-M. Grégoire, 119a Wellington.

Résidence, \$11,500. Sherbrooke, Qué., rue Queen. Propriétaire: A.-G. Campbell, 16 rue Queen. Architecte: H.-G. James.

## LA CONSTRUCTION

(Suite)

Théâtre, \$53,000. Montréal, rue Sherbrooke. Propriétaire: J.-S. Jacobs. Architecte: D.-J. Creighton, 282 rue S.-Catherine.

Eglise, \$10,000. Montréal, 199 Boul. Monk. Propriétaires: Les Soeurs de Notre-Dame du Perpétuel Secours. Architecte: H. Bergeron, Longue-Pointe.

Entrepôt, \$8,000. Montréal, Qué. Propriétaire: M. Rutherford, 425 rue Atwater.

Entrepôt, \$11,150. S.-Rosalie, Qué. Propriétaire: La société coopérative agricole des producteurs de semence.

Manufacture, \$8,000. Magog, Qué. Propriétaire: D. Audet.

Hôpital, \$20,000. Sherbrooke, Qué., rue Pine. Secrétaire: S.-E. Francis, 67 Wellington.

Plain-pied, \$4,000. Sherbrooke, rue Drummond. Propriétaire: George Ogston, ave. Aberdeen. Architecte: H.-J. James, édifice Whiting.

Garage et écurie, \$2,000. Montréal, rue Bourget. Propriétaire: Imperial Tobacco. Contracteurs généraux: La Construction Atlas rue Belmont.



**On désire  
Remington UMC comme le meilleur**

Vos clients connaissent le prestige de Remington UMC—ils savent ce qu'il accomplit entre les mains du tireur ordinaire, non seulement parmi les experts.

Les balles, cartouches à plomb et fusils UMC sont les meilleurs qui se fassent et ceux qui se vendent le plus facilement—vous pouvez en conséquence en prendre un bon stock en toute sécurité.

Remington Arms Union Metallic  
Cartridge Company  
(Contracteurs pour les Gouvernement  
Impérial et Coloniaux Britanniques)  
WINDSOR, Ont.  
LONDRES, Angl., NEW YORK, E.U.

Manufacture, \$6,000. Montréal, 40 rue Acorn. Propriétaire: National Acme, 278 rue De Cuvillier.

Fondations, \$50,000. Y.M.C.A., Québec. Propriétaire: Y.M.C.A., 125 rue S.-Anne. Architecte: R. Peacock, 81 rue S.-Pierre. Contracteur général: L.-H. Peters, 81 S.-Angèle.

Résidence, \$7,500. Propriétaire: Dr. Thos. Duperré. Architecte: Alf. Lamontagne.

Ecole, Montréal, S.-Henri. Propriétaire: Bureau de la commission scolaire, 3 Place S.-Henri. Secrétaire: M. Henrichon.

Entrepôt, \$2,000. Montréal, Qué. Propriétaires: Peck Rolling Mills, 63 rue Mill. Contracteur général: La construction Atlas, 37 rue Belmont.  
Réparation d'une résidence, \$5,000. Qué., ave. Maple. Propriétaire: C.-J. Lockwell, 7, Maple ave. Contracteur général: E. Morissette, 284 Latourelle.

# B-H La Peinture que vous pouvez recommander en toute confiance B-H

Vos clients comptent sur vous pour leur recommander, la peinture, le blanc de plomb et le vernis qui leur donneront entière satisfaction. Ils se fient plus souvent à votre jugement qu'au leur propre.

Quand vous les engagez à employer

## la Peinture "Anglaise" B-H

ou les vernis, émaux, etc., de Brandram-Henderson, vous avez l'assurance que ces produits vous vaudront les plus éloquents éloges. Une bonne raison de la vente considérable de nos produits dans la province de Québec est que ces produits jouissent de la **plus entière confiance** de la part des marchands qui les vendent.

# BRANDRAM-HENDERSON LIMITED

Montreal

Halifax

St. John

Toronto

Winnipeg

**Ferronnerie, Quincaillerie, Peintures et  
Vernis, Huiles, Vitres, Matériaux  
de Construction, etc.**

**EN GROS SEULEMENT**

---

---

**N***OS voyageurs sont actuellement en route pour vous visiter; ils vous offriront les dernières nouveautés de l'année.*

**R***ESERVEZ quelques minutes d'examen à leurs échantillons, ce ne sera pas du temps perdu pour vous.*

**L***EUR collection d'articles est aussi complète que possible et présente un assortiment des plus variés.*

**N***OS prix ont été établis avec soin, vous ne pouvez manquer de les trouver avantageux et nous espérons que vous voudrez bien nous donner la faveur de vos ordres, que nous remplirons à votre entière satisfaction.*

---

---

**L. H. HEBERT & CIE., Limitée**

- - IMPORTATEURS - -

297 et 299 rue St-Paul, - - MONTREAL

Donnez vos commandes *maintenant* pour les

TONDEUSES DE  
PELOUSE

# MAXWELL



Les Tondeuses de Pelouse "Maxwell" sont bien annoncées et font des clients satisfaits partout où elles sont vendues.

Elles sont les tondeuses les plus élégantes, les plus faciles à manoeuvrer que vous puissiez jamais avoir en mains—bien faites, fortes, légères à pousser et jolies coupeuses.

Faites en toutes grandeurs, avec roues de 8 à 10 pouces et avec 3 ou 4 lames coupantes. C'est le moment de donner vos commandes pour le commerce de 1914. Les Tondeuses "Maxwell" signifient des profits faciles.

Ecrivez aujourd'hui pour avoir un catalogue.

## MAXWELLS LIMITED

ST. MARY'S, ONT.

(G)

## Tôles Galvanisées



# "Queen's Head"!

Le type du genre connu depuis un demi-siècle.

Jamais égalées comme qualité.

## A. C. LESLIE & CO., LIMITED

- MONTREAL -

## Feutre et Papier

N'IMPORTE QUELLE QUANTITE

Toitures Goudronnées (Roofing) prêtes à poser, 2 et 3. Papiers de Construction. Feutre à Doubler et à Tapisser. Produits du Goudron. Papier à Tapisser et à imprimer. Papier d'Emballage Brun et Manille.

Fabricants du Feutre Goudronné

"BLACK DIAMOND"

## ALEX. McARTHUR & CO., Limited

82 RUE MCGILL, MONTREAL

Manufacture de Feutre pour Toitures: Rues du Havre et Logan. Moulin papier, Joliette, Qué.

(Suite de la page 28)

Vendre, louer ou autrement disposer de la totalité ou d'aucune partie de la propriété ou de l'entreprise de la compagnie en considération de ce qu'elle croira convenable et particulièrement pour des ports, des débetures, obligations ou valeurs d'aucune autre corporation;

Se fusionner avec aucune autre compagnie dont les objets sont totalement ou partiellement semblables à ceux mentionnés aux présentes y souscrire des actions pour garantir l'exécution des contrats par aucune personne ou compagnie;

Emettre et répartir des parts acquittées de la compagnie incorporée par les présentes en paiement total ou partiel d'aucune commission, service à elle rendu, d'aucun commerce franchise, entreprise, propriété, droit, pouvoir, bail, licence, immeuble, actions, obligations, débetures et autres propriétés et droits qu'elle pourra légalement acquérir en vertu des pouvoirs conférés par les présentes;

Acquérir et exercer aucun autre commerce, entreprise, pouvoir ou droit susceptible d'être convenablement exercé en rapport avec les objets précités, qui peuvent lui profiter directement ou indirectement à atteindre ses fins;

Souscrire, ou autrement prendre, détenir, transporter ou négocier et disposer du capital-actions des parts, obligations, ou autres valeurs d'aucune autre compagnie avec laquelle elle a des relations d'affaires ou qui exerce aucun commerce ou une industrie semblable au sien ou commerce en tout ou en partie, ou aucun autre commerce

ou industrie susceptible d'être exercé par la présente corporation;

Faire, tirer, accepter, endosser, payer et émettre des billets promissaires, lettres de change, connaissements, mandats ou autres instruments négociables et transportables;

Distribuer à ses actionnaires, en nature ou autrement, tel que décidé, aucune créance de la compagnie et particulièrement des parts, obligations, débetures ou autres valeurs d'aucune autre compagnie constituée pour assumer la totalité ou aucune partie de l'actif ou du passif de la présente;

Faire et exécuter tous autres actes se rattachant aux fins et objets précités, ou conduisant à leur réalisation, sous le nom de "The Woodlands Golf and Country Club, Incorporated", avec un fonds social de cinquante mille piastres (\$50,000.00), divisé en cinquante parts (500) de cent piastres (\$100.00) chacune.

La principale place d'affaires de la corporation est en la ville de DéLery, comté de Châteauguay.

Daté au bureau du secrétaire de la province, ce dix-septième jour de mai 1916.

C. J. SIMARD.

Assistant-secrétaire de la province.

"PROVINCIAL LUMBER COMPANY, LIMITED".

Avis est donné au public qu'en vertu de la loi des compagnies de Québec, il a été accordé par le lieutenant-gouverneur de la province de Québec, des lettres patentes en date du onzième jour de juillet 1916, constituant en corporation MM. Charles J.-E. Charbonneau, notaire, Bernard Mélançon, no-

taire, George Nelpha Clermont, agent, Louis Joseph Labrosse, agent, et Alexandre Turgeon, étudiant-en-droit, de la cité de Montréal, pour les fins suivantes:

Exercer le commerce du bois sous toutes ses formes, ainsi que tous les autres commerces qui s'y rattachent, y compris l'achat, la vente et le négoce de toutes les sortes de bois de charpente et de construction, bois scié, équarri et coupé, ainsi que de tous autres produits forestiers;

Exercer sous toutes ses formes le commerce de manufacturier et commerçant des billots, bois de charpente, pulpe, bois de pulpe, papier et autres articles et matériaux dans lesquels entre le bois ou dont il fait partie; exercer aucun autre commerce de fabrication, achat, vente, travail des métaux, des verres, de la poterie, ou des articles employés dans l'ébénisterie et l'art décoratif;

Acquérir par achat, bail, louage, échange ou autrement et détenir des terres, des réserves forestières ou des droits de coupes, des droits de grève, licences, pouvoirs d'eau et intérêts en ceux, et y faire des constructions, les développer et autrement les utiliser et améliorer;

Acheter, acquérir, louer, posséder, ériger, aménager, entretenir et exploiter des moulins à scie, à pulpe et à papier ainsi que des manufactures;

Construire, acquérir ou louer ou autrement exploiter des usines pour la génération de la force à vapeur, pneumatique, électrique, hydraulique ou autre pouvoir ou force, et produire, créer, développer, acquérir par bail, achat ou autrement la vapeur, l'énergie élec-



# FERRONNERIE—Marché de Montréal

## FERRONNERIE PLOMBERIE

### Tuyaux de Plomb

Les prix sont de \$14.00 net pour tuyaux en plomb et de \$15.00 net pour tuyaux de plomb composition.

### Tuyaux de renvoi en fonte et accessoires

Les escomptes sur les prix de la liste sont: tuyaux légers, 60%; tuyaux moyens et extra-forts, 65%, et accessoires légers, moyens et extra-forts, 70%.

### Tuyaux en fer noir

#### Nous cotons, net:

1/2	.....100 pieds	3.00
3/4	.....100 pieds	3.06
1	.....100 pieds	3.91
1 1/4	.....100 pieds	4.72
1 1/2	.....100 pieds	6.97
1 3/4	.....100 pieds	9.43
2	.....100 pieds	11.28
2 1/4	.....100 pieds	15.77
2 1/2	.....100 pieds	23.99
3	.....100 pieds	31.37
3 1/2	.....100 pieds	37.72
4	.....100 pieds	44.69

### Tuyaux en fer galvanisé

#### Nous cotons, net:

1/2	.....100 pieds	5.48
3/4	.....100 pieds	5.48
1	.....100 pieds	6.00
1 1/4	.....100 pieds	7.65
1 1/2	.....100 pieds	11.31
1 3/4	.....100 pieds	15.30
2	.....100 pieds	18.29

2	.....100 pieds	24.61
2 1/2	.....100 pieds	58.90
3	.....100 pieds	50.87
3 1/2	.....100 pieds	61.18
4	.....100 pieds	92.49

### Tuyaux en acier

2	.....100 pieds	9.60
2 1/2	.....100 pieds	12.26
3	.....100 pieds	13.30
3 1/2	.....100 pieds	15.55
4	.....100 pieds	19.80

### Fer-blanc Charcoal

Nous cotons: 1c. 14 x 20..... 4.75  
suivant qualité.

### Fer-blanc en Feuilles

Et par case..... \$1.00  
(Caisse de 112 feuilles, 108 lbs. net).

### Au Coke—Lydbrook ou égal

I C, 14 x 20, base bte..... 4.60  
Au charbon — Terre — Dean ou égal

I C, 20 x 28.....bte 9.00  
(Caisse de 112 feuilles net).

### Caisse de 560 lbs.)

### Feuilles étamées

14 x 60, gauge 26, B. W. G..... 8.65  
72 x 30, gauge 24, 100 B. W. G... 9.55

72 x 30, gauge 26, W. B. G.....10.15

### Tôles galvanisées "Canada"

Nous cotons: 52 feuilles, \$7.25; 60  
feuilles, \$7.50.

### Tôles noires

Feuilles:		
22 à 24	.....	3.60
26	.....	3.70
28	.....	3.80

### Tôles Noires "Canada"

51 Feuilles	.....	4.70
60 Feuilles	.....	4.75
75 Feuilles	.....	5.00

### Tôles galvanisées

#### Nous cotons à la caisse

28 G.....	5.25	7.25	7.00
26 G.....	5.15	7.05	6.80
22 à 24G.....	4.60	6.75	6.55
18-20	4.75	6.65	6.35

### Apollo

10% z.—28 Anglais.....	6.75
28 G—26 Anglais.....	6.50
26 G.....	6.25
24 G.....	6.05
22 G.....	5.85
16 à 20 G.....	5.50

Moins d'une caisse, 25c de plus par 100 livres.

28 G. Américain équivaut à 26 G Anglais.

### Soudure

Nous cotons: barre demi et demi, 30c; garanti, 28 1/2c; "Wiping", 25 1/2c, métal pour plombiers.

## QUINCAILLERIE

### Boulons et noix

Nous cotons:  
Boulons à voitures Norway (\$3.00) 40 p.c.  
Boulons à voitures carrés (\$2.40) 60 et 10 p.c.

trique, pneumatique, hydraulique ou autre pour servir à aucun des objets et usages auxquels elles s'adaptent; le tout et sur les propriétés de la compagnie seulement;

Demander, entretenir, enregistrer, louer, acquérir et détenir, vendre, louer, aliéner, et accorder aucun permis à leur sujet, ou autrement faire valoir aucun brevet d'invention, perfectionnement de procédés, marques et noms de commerce, ou autres choses semblables nécessaires ou utiles à aucune des fins de la corporation;

Louer, vendre, administrer, développer, échanger, faire valoir ou autrement disposer de toutes ou d'aucune des propriétés de la compagnie ainsi que de son actif en considération de ce qu'elle jugera avantageux, y compris les actions, les débetures ou valeurs d'aucune autre corporation;

Conclure aucun arrangement relatif au partage des bénéfices, à l'union des intérêts, à la coopération, au risque conjoint, à la concession réciproque ou autre avec aucune personne ou compagnie exerçant, engagée dans, ou sur le point de s'engager dans, aucun commerce ou genre d'affaires que la présente corporation est autorisée à exercer ou dans lequel elle se trouve engagée, ou se fusionner avec cette personne ou cette compagnie;

Prendre ou autrement acquérir des parts, des obligations, débetures et autres valeurs d'aucune compagnie dont les objets sont totalement ou partiellement semblables à ceux énumérés aux présentes, et les vendre, les détenir, les rémettre avec ou sans garantie, ou autrement les négocier;

Prélever et aider à prélever de l'argent, au moyen de bonus, prêt, promesse, endossement, garantie d'obliga-

tions, de débetures ou d'autres valeurs, ou autrement, pour aucune compagnie ou corporation, garantir l'exécution des contrats par aucune telle compagnie ou corporation ou par aucune personne avec laquelle la compagnie sera en relations d'affaires;

Placer les argents disponibles de la compagnie de la manière qui sera de temps à autre déterminée;

Distribuer à ses actionnaires, en nature, aucune propriété de la corporation, et spécialement les parts, débetures ou valeurs d'aucune compagnie appartenant à la présente ou dont elle pourra disposer;

Faire toutes et aune des choses que les présentes autorisent, soit seules soit conjointement, comme facteurs, fiduciaires ou agents;

Payer à même les fonds de la corporation, ou avec l'approbation des actionnaires, en parts, ou en deniers et en parts, toutes les dépenses relatives à la formation, à l'organisation, à la publication et à l'obtention de la charte de la compagnie, et rémunérer aucune personne ou corporation pour services rendus à la compagnie en souscrivant la souscription d'aucun nombre d'actions de son capital, ou d'aucune de ses obligations, débetures ou autres valeurs;

Payer par émission de débetures, d'obligations ou d'autres valeurs, aussi employer et appliquer le surplus de ses recettes ou bénéfices accumulés mis en réserve d'après la loi à l'achat ou à l'acquisition de propriété, à l'achat et à l'acquisition de son propre capital de temps à autre, jusqu'à concurrence, de la manière et suivant les conditions que déterminera le bureau de direction;

Les pouvoirs énumérés dans chaque

paragraphe ne seront en aucune sorte limités ou restreints par référence aux termes d'aucun autre paragraphe ou par inférence d'eux;

Accomplir tous autres actes qui seront nécessaires à la bonne réalisation des susdits objets, sous le nom de "Provincial Lumber Company, limited," avec un fonds social de vingt mille piastres (\$20,000.00), divisé en deux mille parts (2,000) de dix piastres (\$10.00) chacune.

La principale place d'affaires de la corporation sera en la cité de Montréal.

Daté du bureau du secrétaire de la province, ce onzième jour de juillet 1916.

C.-J. SIMARD,

4f Sous-secrétaire de la province.

C.-J.-E. CHARBONNEAU,

Notaire, procureur des requérants.

## "COMPAGNIE FONCIERE METROPOLITAINE"

Avis est donné au public que, en vertu de la loi des compagnies de Québec, il a été accordé par le Lieutenant-Gouverneur de la province de Québec, des lettres patentes en date du vingt-unième jour de juillet 1916, constituant en corporation MM. Louis-A. Guimond, notaire, Francis MacKay, notaire; Lucien Morin, étudiant; Elise Godbout, caissière; Esther de la Martellière, sténographe, de Montréal, dans les buts suivants:

Acquérir, posséder, exploiter, vendre, aliéner et louer toutes espèces de biens mobiliers et immobiliers, terrains, mines, carrières, pouvoirs d'eau, fabriques et industries quelconques, marques de commerce, créances et

(A suivre page 50)

Boulons à voitures (.00); grands ¾ et moindres, 60 p.c.; 7-16 et au-dessus 45 p.c.

Boulons à machine, 7 ½ pouce et au-dessus, 60 p.c.

Boulons à machine, 7-16 pouce et au-dessus, 50 p.c.

Boulons à lisse, ¾ et plus petits 50 p.c.

Boulons à lisse, 7-16 et plus gros, 45 p.c.

Noix par boîtes de 100 lbs.

Nous cotons:  
Noix carrées.....3c la lb. de la liste  
Boulons à charrue, 50 p.c.

**Broche Barbelée**

La broche barbelée est cotée à \$4.50 les 100 livres à Montréal.

**Crampes à clôtures**

Fer poli ..... 3.95  
Fer galvanisé..... 4.55

**Broche galvanisée, etc.**

No. 0 à 9, les 100 lbs. .... 4.50  
No. 10, les 100 lbs..... 4.75  
No. 11, les 100 lbs..... 4.80  
No. 12, les 100 lbs..... 4.65  
No. 13, les 100 lbs. .... 4.75

**Poli brûlé:**

No. 12, les 100 lbs..... 3.30  
No. 13, les 100 lbs..... 3.40  
No. 14, les 100 lbs..... 3.50  
No. 15, les 100 lbs..... 3.65  
No. 16, les 100 lbs..... 3.80  
Brûlé, p. tuyaux, 104 lbs. No. 18 4.25  
Brûlé, p. tuyaux, 100 lbs., No. 19 4.50  
Extra-pour broche huilée, 10c p. 100 lbs.

**Clôture à Poulailier**

25 pour cent d'escompte.—Très rare.  
Nous cotons net:  
No. 13, \$3.45; No. 14, \$3.55; et No. 15, \$3.60. Broche à foin en acier coupé de longueur, escompte de 25 p.c. sur la liste

**Plaques d'acier**

½ pouce . . . . .100 livres 2.45  
3-16 pouce . . . . .100 livres 2.70

**Zinc en feuilles**

Nous cotons: \$25.00 à \$30.00 les 100 livres.

**Coudes pour tuyaux**

Nous cotons à la doz.: coudes ronds ordinaires 75 feuilles, \$1.35; 60 feuilles, \$1.60, et polis 60 feuilles, \$1.60.

**Broche moustiquaire**

Nous cotons: broche noire, \$2.30, 100 pieds carrés.

**Broquettes**

Nouvelle liste.  
Pour boîtes à fraises .. 0.75 0.25  
Pour boîtes à fromage. 0.75 0.25  
A valises . . . . . 0.75 0.25  
A tapis, bleues ..... 0.75 0.25  
A tapis, étamées ..... 0.75 0.25  
A tapis, en barils ..... 0.75 0.25  
Coupées bleues, en doz. 70 et 12 ½ p.c.  
Coupées bleues et ¼ pesanteur, 40 et 20 p.c.  
Sweden, coupées bleues et ornées, en doz., 75 p.c.  
A chaussures, en doz. 45 p.c.  
A chaussures, en prts, 1 lb., 60 et 10 p.c.

**Clous de broche**

Nous cotons: \$3.75 prix de base f. o. b., Montréal.

**Clous à cheval.**

Nous cotons par boîte: No. 7, \$2.90; No. 8, \$2.75; No. 9, \$2.60; No. 10, \$2.50; avec escompte de 10 p.c.

**Fers à cheval**

Nous cotons f.o.b., à Montréal:  
Neverslip crampons, ¾ le cent.... 3.80 et plus et plus  
No. 2 No. 1  
grand petit  
Fers ordinaires et pesants, le  
qrt. .... 4.40 4.65  
Neverslip crampons 7-16, le cent 2.40  
Neverslip crampons ¾, le cent.. 2.60  
Neverslip crampons 9-16 le cent 2.80  
Neverslip crampons 5-16, le cent 2.00  
Neverslip crampons ¾, le cent.. 2.20  
Fer à neige, le qrt.....4.15 4.40  
New Light Pattern, le qrt...4.35 4.60  
Fer "Toe Neight" No. 1 à 4.... 6.75  
Featherweight No. 0 à 4..... 5.75  
Fers assortis de plus d'une grandeur au baril, 10c. à 25c. extra par baril.

**Chaines en fer**

Très ferme.  
On cote par 100 lbs.:  
3-16 No. 6 .....10.00  
3-16 exact 5 ..... 8.50  
3-16 full 5 ..... 7.00  
¼ exact 3 ..... 6.50  
5-16 ..... 4.40

**Clous coupés**

Nous cotons, prix de base, \$3.40, f. o. b., Montréal.

**Fiches en Fer**

¼ ..... 3.90  
7-16 ..... 3.80  
½ ..... 3.70  
9-16 ..... 3.60  
¾ ..... 3.40  
1 ..... 3.30  
1 ..... 3.30  
¾ ..... 3.30

**Vis à bois**

Tête plate, acier ..... 80%  
Tête ronde, acier ..... 75  
Tête plate, cuivre ..... 47 ½  
Tête ronde, cuivre ..... 45  
Tête plate, bronze ..... 60  
Tête ronde, bronze ..... 57 ½

**Fanaux**

Wright No. 3.....doz. 8.50  
Ordinaires . . . . .doz. 4.75  
Dashboard C. B.....doz. 9.00  
No. 2 .....doz. 7.25  
Peints 50c extra par doz.

**Tordeuses**

Nous cotons:  
Royal Canadian .....doz. 47.75  
Colonial .....doz. 52.75  
Safety . . . . .doz. 56.25  
E. Z. E. ....doz. 51.75  
Rapid . . . . .doz. 46.75  
Paragon . . . . .doz. 54.00  
Bicycle . . . . .doz. 60.50  
Moins escompte de 10 pour cent. Forte demande.

**Munitions**

L'escompte sur les cartouches canadiennes est très active.

**Plomb de chasse**

**METAUX**

**Antimoine**

Le marché est à la hausse: .40 à .41, 37.50.

**Pig Iron**

Plomb, 15 ll.  
Clarence No. 3.....21.00  
Carron Soft ..... 22.50

**Fer en barre**

Très ferme.  
Nous cotons:  
Fer marchand .....base 100 lbs. 2.80  
Fer forgé .....base 100 lbs. 2.55  
Fer fini .....base 100 lbs. 2.65  
Fer fini .....base 100 lbs. 2.65  
Fer pour fers à cheval base 100 lbs. 2.70  
Feuillard mince, 1 ½ à 2 pcs. base 3.40  
Feuillard épais No. 10.....base 2.85

**Acier en barre**

Très ferme.  
Nous cotons, net 30 jours:  
Acier doux, base 100 lbs.... 0.00 3.20  
Acier à rivets base 100 lbs.. 2.30 3.20  
Acier à lisse base 100 lbs... 0.00 3.20  
Acier à bandage base 100 lbs 0.00 3.35  
Acier à machine, base 100 lbs., fini fer ..... 0.00 3.20  
Acier à pince base 100 lbs. 0.00 3.85  
Acier à ressorts base 100 lbs. 0.00 4.50

**Cuivre en lingots**

Nous cotons: .21 à .21 ½ les 100 lbs.  
Le cuivre en feuilles est coté à 29c la livre.

**Câbles et Cordages**

Best Manila . . . .base lb. 0.00 0.22 ½  
British Manila . . . .base lb. 0.00 0.18  
Sisal . . . . .base lb. 0.00 0.14 ½  
Latharn simple base lb. 0.00 0.13  
Jute . . . . .base lb. 0.00 0.10 ½  
Coton . . . . .base lb. 0.00 0.27  
Corde de châssis . base lbs. 0.00 0.34

**Très ferme.**

Nous cotons:  
Jaune et noir, pesant . 2.15 les 100 lbs.

**Papiers de Construction**

Plomb, 15 à 16 cents la livre.  
a)une ordinaire, le rouleau 0.00 0.45  
Noir ordinaire, le rouleau . 0.00 0.57  
Goudronné, les 100 lbs.... 0.00 3.75  
Papier à tapis, les 100 lbs. 0.00 4.00  
Papier à couv. roul., 2 plis 0.00 1.05  
Papier à couv., roul., 3 plis 0.00 1.30

**Charnières (couplets,) No 840**

Ferme, à la hausse.  
Augmenté de 75c par 100 lbs.  
1 ½ pouce ..... 0.60  
1 ¾ pouce ..... 0.75  
2 pouces ..... 0.81  
2 ¼ pouces ..... 0.92  
2 ½ pouces ..... 1.07  
3 pouces ..... 1.30

**Nos 800 et 838**

1 pouce ..... 0.32  
1 ¼ pouce ..... 0.37  
1 ½ pouce ..... 0.48  
1 ¾ pouce ..... 0.59  
2 pouces ..... 0.67  
2 ¼ pouces ..... 0.76  
2 ½ pouces ..... 0.81  
2 ¾ pouces ..... 0.95  
3 pouces ..... 1.07  
3 ½ pouces ..... 1.49

**GRANDE VALEUR**

Il y a dans chaque boîte de Peinture Ramsay la plus grande valeur que nous puissions y mettre. Les meilleurs ingrédients, un mélange fait avec soin et adresse, ainsi qu'une bonne et honnête mesure impériale sont garantis par cette maison qui existe et est bien connue en Canada depuis 73 ans.

Pouvez-vous obtenir ailleurs une valeur égale?

Demandez-nous les prix afin de faire une comparaison complète.

**A. RAMSAY & SON CO., Montréal**

**THE RIGHT PAINT TO PAINT RIGHT  
NEVER LEFT ON YOUR SHELVES**

4 pouces ..... 2.12  
Même escompte que pour toutes les charnières d'acier poli.

**FERRAILLES**

	La lb.	La tonne
Cuivre fort et fil de cuivre	0.00 0.11	
Cuivre mince et fonds en cuivre	0.00 0.09	
Laiton rouge fort	0.00 0.10	
Laiton jaune fort	0.00 0.06	
Laiton mince	0.00 0.06	
Plomb	0.00 0.02½	
Zinc	0.00 0.02	
Fer forgé No 1	0.00 12.50	
Fer fondu et débris de machines No 1	0.00 16.00	
Plaques de poêle	0.00 12.50	
Fontes en acier malléables	0.00 9.00	
Poêles d'acier	0.00 5.00	
Viellies claques	0.00 0.00	

**PLATRE**

Plâtre mêlé de sable, f.o.b. au char	5.50
Plâtre dur (Hard Wall), f.o.b. 20 tonnes et plus	10.50
Plâtre dur, (Plaster Paris), en barils, sur char	2.10

**Etain en lingots**

Nous cotons: \$48.00 à \$49.00 les 100 livres.

**Plomb en lingots**

Plus faible: \$8.00 à \$8.50 fort.

**Zinc en lingots**

Marché très fort avec une demande continue de l'Europe.

Nous cotons: \$30.00 à \$32.00 les 100 livres.

**CAUSTIQUE**

En barils de 100 lbs. ....\$7.50

**HUILES, PEINTURES ET VITRERIE**  
Huile de lin

Nous cotons au gallon, prix nets: huile bouillie, 80c, huile cvrue, 80c.  
Essence de thérébenthine

**Ferme.**

Nous cotons 90c le gallon par quantité de 5 gallons et 75c le gallon par baril.

**Blanc de plomb**

Blanc de plomb pur 100 liv.....14.16  
Blanc de plomb No. 1..... 10.80

**Pitch**

Nous cotons:  
Goudron liquide, brl..... 0.00 4.50  
Goudron pur, 100 lbs..... 0.70 0.85

**Peintures préparées**

Nous cotons:  
Gallon . . . . . 1.45 1.90  
Demi-gallon . . . . . 1.50 1.95  
Quart de gallon . . . . . 1.55 1.75  
En boîtes de 1 lb..... 0.10 0.18

**Verres à Vitres**

Nous cotons:  
Pouces unis .....ou 16 oz. ou 24 oz.  
100 pieds,  
au-dessous de 26..... 7.80 11.90  
35 à 40..... 8.50 13.00  
41 à 50..... 11.75 15.50  
51 à 60..... 12.25 15.85  
61 à 70..... 13.10 16.80

71 à 80.....	14.75	17.35
71 à 84.....		22.75
85 à 90.....		24.35
91 à 94.....		25.00
95 à 100.....		29.00

Escompte de 2 pour cent.

**VERT DE PARIS**

Barils à pétrole, la liv.....	0.39½
Barils à arsénic .....	0.39½
Barils en fer de 50 et 100 liv.....	0.40½
Barils en fer de 25 liv.....	0.40½
Sacs en papier, 1 liv. ....	0.42½
Boîtes en ferblanc, 1 liv.....	0.43½
Sacs en papier, ½ liv.....	0.44½

**Lisez les Annonces  
DU  
PRIX COURANT**

elles vous donnent les meilleures adresses où vous approvisionner.

# Kingsbeer

La meilleure et la plus pure  
qui puisse être brassée.



**“3 LEADERS”**

**DOW**

**ALES  
STOUTS**

*Bières Fortes)*

*ET*

**Extrait de Malt**

Les consommateurs qui ne peuvent acheter les Marques Dow chez les marchands de leur localité sont priés de s'adresser au "Département des commandes par la poste", 38 Square Chaboillez, Montréal.

# VINS ET LIQUEURS

## SITUATION VINICOLE

Le "Journal Officiel" vient de nous donner les chiffres du mouvement des vins de France en juin.

Voici ce que les chiffres présentent dans leurs totaux : sorties de la propriété, 951,324 hectolitres ; quantités soumises au droit de circulation, 2,306,420 hectolitres ; stock commercial à fin juin 8,478,540 hectolitres.

Les sorties de la propriété sont en diminution de 167,448 hectolitres sur le mois de mai, qui s'était chiffré par 1,118,772 hectolitres, et de 447,854 hectolitres sur le mois d'avril, qui s'était élevé à 1,398,678 hectolitres.

Les quantités soumises au droit de circulation sont, au contraire, plus fortes de 216,254 hectolitres en juin qu'en mai, où elles avaient été de 2,090,166 hectolitres, mais moins fortes de 66,088 hectolitres qu'en avril, où elles avaient atteint 2,372,508 hectolitres.

Quant au stock commercial qui était à fin avril de 9,500,063 hectolitres et qui était descendu fin mai à 9,165,975 hectolitres, il est à fin juin plus diminué encore, car il n'est que de 8,748,540 hectolitres. Il a donc baissé en deux mois d'un peu plus d'un million d'hectolitres.

Les existences réduites et aussi la difficulté d'effectuer les transports expliquent la diminution des sorties de la propriété. Pour l'augmentation des quantités qui sont allées à la consommation, elle ne peut se comprendre, étant donnée l'allure générale des affaires, que par les envois faits à l'armée et au front, et dont nous ne connaissons jamais l'importance. Mais, de toutes façons, elle existe, et on peut en déduire que c'est difficilement qu'on pourra achever la campagne actuelle. Le stock commercial ne pourra guère lui fournir plus de 2 à 3 millions d'hectolitres d'ici à sa fin.

On dit bien que l'on pourrait avoir d'heureuses surprises du côté des existences en propriété. C'est un bruit, et il ne faut rien exagérer en pareilles matières.

Quoiqu'il en soit, si les cours des vins vieux sont encore stationnaires, ils n'accusent aucune faiblesse, au contraire. On cote toujours de \$13.60 à \$15.00. Mais il y a peu d'affaires. Pour les vins à venir, on reste dans l'indécision déjà signalée : les achats sur souches n'offrent que peu d'activité, et les prix, qui n'ont pas bougé, vont de \$7 à \$9, de l'Hérault aux Pyrénées-Orientales. Sur les marchés autres que les marchés méridionaux, le calme continue. Ce que l'on suit attentivement partout, c'est la récolte qui vient.

Les nouvelles en restent bonnes — dans l'ensemble tout au moins, car, tandis que la région du Midi a été jusqu'à présent particulièrement favorisée par le temps, il est loin d'en être de même partout ailleurs, et, là, les inquiétudes se manifestent. Les cryptogames dont les méfaits, cette année, — il en est de même, du reste, en Espagne et en Italie, ce qui est à noter — sont à peu près nuls, pourraient faire parler d'eux si on ne sortait pas de cette période de chaleur, d'humidité, de température orageuse, si favorable à leur développement.

Quant aux insectes, si la pyrale, qui n'a fait que des

dégâts locaux, assez gros sur certains points, n'est plus à redouter maintenant, et si la première génération de la cochylys n'a pas fait de mal, il y a à craindre, surtout si le temps ne se mettait pas au beau, que la deuxième et la troisième ne soit pas aussi bénignes. Et puis, il y a à compter avec les orages accompagnés de grêles. Il y en a eu, de divers côtés déjà, d'assez violents.

En somme le vin de 1916 n'est pas encore dans les cuves. Cependant, ce qu'on peut dire, c'est que, présentement, l'espoir d'une récolte de bonne moyenne est absolument permis.

## ALCOOLS NATURELS ET ALCOOLS DE SYN- THESE

Tout alcool produit dérive de la fermentation d'un jus sucré quelconque (jus de raisin, de pommes ou de poires, de prunes ou de cerises, de betteraves, solution de mélasse ou macération de substances farineuses préalablement saccharifiées) sans qu'aucun agent chimique intervienne dans la composition du produit. Toute la fabrication consiste, quelque soit la matière première employée, à séparer l'alcool formé par la fermentation du milieu aqueux dans lequel il a pris naissance, et pour faire cette séparation, il n'y a qu'un procédé pratique, la distillation.

Bien qu'elle ait été consacrée par le législateur, l'expression "alcools naturels", employée pour désigner les alcools de vin ou de fruits par opposition aux alcools de betteraves, de mélasses ou de grains, prête également à la critique. Il n'y a pas à proprement parler d'alcool naturel, en ce sens que pour tous, la fabrication comporte au moins une opération ayant un caractère identique on peut dire qu'ils sont tous naturels, en ce sens que la matière première, qui est au fond la même pour tous, à savoir le sucre, est fournie uniquement par le règne végétal, et que la fermentation, qui dédouble ce sucre en alcool et acide carbonique, se produit sous l'action d'agents également naturels, les levures. Entre les deux catégories d'alcools que l'on prétend distinguer il n'y a donc pas, comme on le donne à entendre, une démarcation tranchée au double point de vue de la provenance et du mode de fabrication.

Ce sont simplement questions de nuance : la fabrication est plus facile, plus simple lorsqu'on opère sur des jus de fruits ; elle est plus complexe, elle exige, pour donner des produits consommables, des précautions plus grandes, lorsqu'on met en œuvre des jus de betteraves et surtout des matières farineuses pour lesquelles la mise en fermentation doit être précédée d'une autre opération, la saccharification, qui a lieu sous l'action d'une substance, la diastase, fournie par le grain lui-même.

En somme, la différence qui existe entre les alcools dits naturels et les alcools dits d'industrie est uniquement une différence de qualité. Les uns et les autres ont pour élément essentiel l'alcool éthylique, corps chimiquement défini et toujours identique.

# Joseph E. Seagram, DISTILLATEUR DE FINS WHISKIES

WATERLOO, Canada

“Old Times,” “White Wheat,” “No. 83 Rye,” “Star Rye.”

MEAGHER BROS & CO., Limited, Agents, Montreal.

## DESINFECTION DES TONNEAUX

Tous les viticulteurs, distillateurs, négociants en vins, liquoristes et brasseurs, connaissent le rôle important que jouent les tonneaux. Il est évident que le choix le plus soigneux des matières premières, le traitement le plus rationnel, l'installation la plus parfaite, les fermentations les mieux conduites, sont des facteurs insuffisants pour la production d'une boisson irréprochable, si les futailles dans lesquelles cette boisson est emmagasinée ne sont pas en bon état, c'est-à-dire d'une propreté méticuleuse.

Depuis que Pasteur a mis en lumière le travail des microbes et le rôle néfaste qu'ils jouent dans les chais, dans les caves, etc., le mot de propreté a pris un sens qu'il n'avait pas eu jusqu'alors. Avant de connaître la puissance de ces infiniments petits, on n'attachait d'importance qu'à ce que nous pouvons appeler aujourd'hui la propreté apparente.

Sans doute, il est utile que les robinets, etc., brillent et réjouissent l'oeil, mais il est encore bien plus indispensable que l'on ait débarrassé l'intérieur de ces robinets des organismes microscopiques qui sont toujours présents, bien qu'invisibles à l'oeil nu, et qui pullulent avec une activité redoutable dès que les conditions de température, etc., deviennent favorables à leur développement.

S'opposer à ce développement, détruire les microbes là où ils se sont développés, c'est pratiquer la désinfection ou antiseptie. Remarquons en passant que ces deux termes ne sont pas synonymes : la désinfection est quelque chose de plus général que l'antiseptie, attendu qu'on peut la pratiquer dans certains cas sans employer un antiseptique, dont le second terme évoque féroce-ment l'emploi.

La désinfection des fûts, commence à être l'objet de soins attentifs, mais bon nombre de commerçants abandonnent encore leur nettoyage à des agents peu scrupuleux, ou inconscients et les résultats de cette manière de faire sont souvent désastreux, surtout lorsqu'il s'agit d'un produit aussi délicat que le vin par exemple.

Le commerce des spiritueux utilise les récipients en métal, mais le bois est la seule matière première employée pour la fabrication des fûts destinés au commerce des vins, bières, etc., parce qu'il est mauvais conducteur de la chaleur et qu'il est doué d'une certaine élasticité. Le chêne est le meilleur bois ; cependant quoique très dur, il est poreux et sa porosité s'accroît avec l'âge du fût. Dans les fûts neufs, les pores du bois

sont en majeure partie fermés, mais dans les vieux fûts le traitement à la vapeur a rendu le bois beaucoup plus perméable.

Il résulte d'une série d'expériences qu'on trouve des colonies de bactéries acétiques, mannitiques, etc., dans les douves des fûts usagés jusqu'à 12 et 14 millimètres de profondeur.

L'échaudage à la vapeur est insuffisant tandis que la température de l'air dans l'intérieur du fût atteint presque 100 degrés centigrades après une injection de vapeur sous pression d'une heure environ, celle de la douve, à 3 ou 4 millimètres de la surface intérieure ne dépasse guère 80 degrés et atteint seulement 50 à 53 degrés au milieu de la douve.

Si l'on considère que, dans la pratique, la durée de l'injection de vapeur ne dépasse pas, en général, dix à quinze minutes, il faut en conclure que la température de l'air n'atteint pas 99 degrés et ne dépasse pas 50 à 52 degrés dans la douve, à 3 millimètres de la surface intérieure. Il est indiscutable, dès lors, que les microbes parasites qui ont pénétré à cette profondeur ou à une profondeur supérieure—et nous savons que la chose est possible—ne peuvent être détruits par ce procédé. Pour arriver à une stérilisation complète, il faudrait prolonger outre mesure le passage de la vapeur ou, mieux encore, placer les fûts, bondes enlevées dans une chambre close, dans un autoclave, qui recevrait une injection de vapeur à 110 degrés. On atteindrait ainsi rapidement une température assez élevée pour produire une stérilisation absolue.

C'est pour avoir ignoré ces faits qu'on est arrivé quelquefois à considérer la désinfection par la vapeur comme inefficace.

Mais il y a encore une autre question indispensable pour que la désinfection par la vapeur soit parfaite : il faut qu'elle agisse sur des appareils instruments ou ustensiles très propres, c'est-à-dire préalablement débarrassés de toutes les impuretés qui les souillent. Ces résidus dilués par la vapeur donnent une sorte d'infusion qui peut devenir ensuite un excellent terrain de culture favorable au développement des germes introduits dans l'intervalle des opérations de désinfection.

Ce nettoyage s'opère à l'aide d'une dissolution alcaline de soude caustique ou carbonate de chaux à 2 ou 3 pour 100, qui a la propriété de saturer les acides, de dissoudre et de détacher les particules les plus adhérentes.

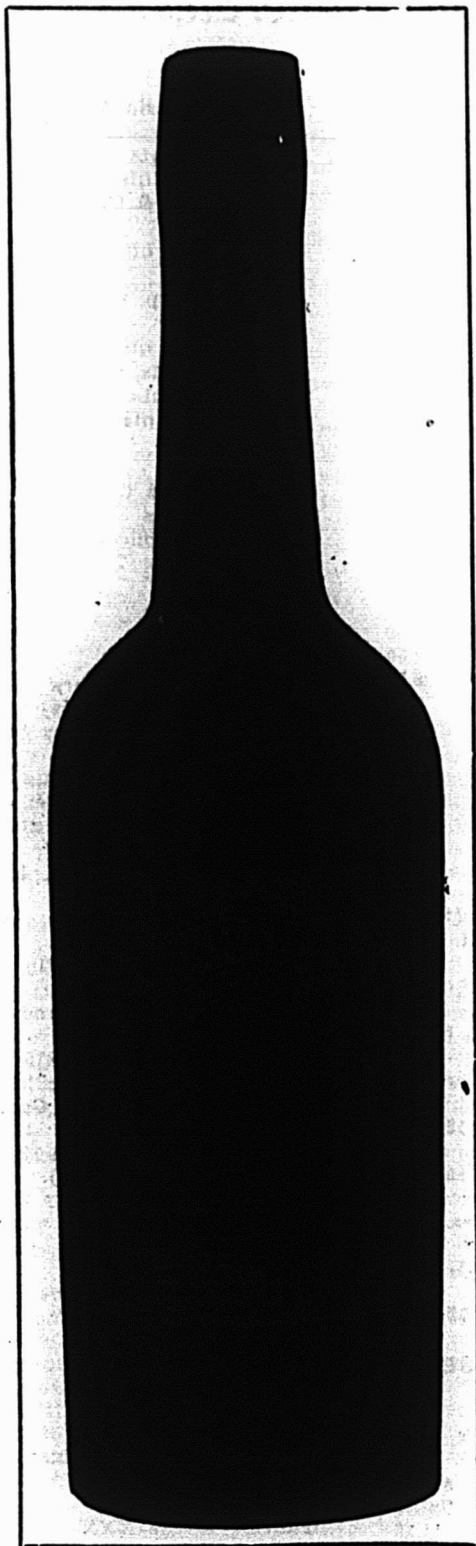

CETTE MARQUE CELEBRE MISE EN  
Pintes, Chopines, Demi-Chopines et Flasks "Book"  
EST EN VENTE DANS LE MONDE ENTIER

C'est la Quintessence même du  
Seigle et du Blé d'Inde mélangés.

FABRIQUEE PAR

**J. P. Wiser & Sons, Limited**

PRESCOTT, Ontario

"NEW YORK"

"CANADA"

- - VENDEZ LE - -

**GIN de**  
**BURNETT**

"LE LONDON  
DRY ORIGINAL"

*ABSOLUMENT LE PLUS FIN!*

**J. M. DOUGLAS CO.**

Seuls Agents au Canada  
MONTREAL

**S. H. Ewing & Sons**

- IMPORTATEURS ET -  
MANUFACTURIERS DE

**BOUCHONS**

*Coupés à la main et à la machine.*

Marchands de Capsules  
pour bouteilles, de Bro-  
ches d'embouteilleurs,  
d'Étain en feuilles, de  
Fournitures pour Bras-  
seurs, etc., etc., etc.

*Bureau Principals*

**96 rue King, - Montréal**

*Téléphones—Bell, Main 65; Marchands, 522*

**Succursale de Toronto: 29 RUE FRONT, OUEST**

# Cotations Alcools—Whiskeys—Gins—Cognacs—Rhums— Champagnes—Vins—Eaux Minérales.

## ALCOOLS CANADIENS EN BARILS

65 O. P. Le gall.

Hiram Walker and Sons, Ltd (3)	
En barils	
Gooderham and Worts (4)	
En barils	5.75
Montreal Products Co., Ltd. (4)	
En barils	5.50
General Distilling Co. (3)	
En barils	
Nouveau prix	
J. P. Wiser and Son, Ltd (2)	5.74
H. Corby Distillery Co., Ltd. (39)	
En barils	

50 O. P.

Hiram Walker and Sons, Ltd. (3)	
En barils	
Gooderham and Worts (4)	
En barils	5.25
Montreal Products Co., Ltd. (4)	
En barils	5.00
General Distilling Co. (3)	
Ditto, 50 O. P. spirits	
H. Corby Distillery Co., Ltd. (39)	
En barils	5.09
J. P. Wiser & Son, Ltd.	5.20

## RYE WHISKIES

J. P. Wiser and Son, Ltd. (2)	25 up	2.74
Rye Whiskey (39)	25 U. P.	2.63
H. Corby Distillery Co.		
	En sce	

Hiram Walker and Sons, Ltd. (3)	
En barils, 25 U.P.	
Gooderham and Worts (4)	
En barils	2.75
Marshall's Royal	
En barils	2.74
Hiram Walker and Sons, Ltd. (3)	
Canadian Club Whisky en fût	
Imperial Whisky en fût	
Expédiés en barils d'environ 42 gallons.	
Expédiés en demi barils d'environ 28 gallons.	
Expédiés en quart de barils d'environ 10 gallons.	
Hiram Walker and Sons, Ltd. (3)	

Demi-

A la caisse: Quarts Flasks flasks

Canadian Club	
Impérial	
Walker's Old Rye, 3 ans de bouteille.	
H. Corby Distillery Co., Ltd. (39)	
Spécial, de choix 12s	9.90
Old Dominion 12s	9.85
Old Dominion 16s	9.65
Majestic 12s	7.50
Old Rye 12s	7.50
Old Rye 40s	10.75
Whisky blanc 12s 40 U. P.	6.75
Whisky blanc 16c 40 U. P.	7.25
Pay Day 36s 40 U. P.	7.75

## 3-12-15 RYE WHISKEY

J. P. WISER AND SON (2)	Case	
Red Letter, 25 u-p.	Qrts. 12s.	9.25
Export, 25 u-p	Qrts. 12s.	7.50
Export Traveller, 25 u-p Flks. 60s.		8.75
Recreation, 40 u-p	Qrts. 12s.	5.75
Recreation, 40 u-p Impl. Qrts. 12s.		8.00
Recreation, 40 u-p rep Impl. pts. 16s.		5.60
Recreation, 40 u-p Amber Pts 24s.		7.50
Recreation, 40 u-p Amber 10 Oz. Flks. 32s.		6.75
Recreation, Screw Top, 40 u-p 10 Oz. Flks. 32s.		6.75

Recreation, Screw Top, 40 u-p 8 Oz. Flks. 36s.	6.75
Recreation, 40 u-p ½ Gal. Jugs 6s.	8.00
Recreation, 40 u-p 1 Gal. Jugs 6s.	15.50
Old Rye, 25 u-p	Qrts. 12s. 6.50
Old Rye, 25 u-p ½ Gal. Jugs 6s.	10.00
Old Rye, 25 u-p 1 Gal Jugs 6s.	18.50

## GIN

Melchers (12) Gold Cross	
Rouge	15.00
Vert	7.50
Violet	7.00
Wilson's Old Tom, qts (12)	5.75
Wilson's Old Tom, 24 flks (12)	66.75
Club Old Tom, qts (12)	7.50
Club Old Tom (24 flks. (12)	7.50
Colonial Dry Gin, qts (12)	7.50
Gordon's London Dry	9.25
Gordon's Old Tom	9.25
Gordon's Sloe Gin,	11.50
Empire Plymouth Gin, qts (12)	8.00
Empire Sloe Gin, qts (12)	8.50
Scott & Son, Sloe Gin, qts (2)	8.50
Scott & Son, Sloe Gin, pts.	9.50
Red Ribon Gin (2)	
Rouge	11.25
Verte	5.75
Violet	4.50
Red Top Gin.	
Rouge	11.75
Verte	6.50
Violet	5.00

Greenless & Co., London, Eng. (14)	
"London Ddry", p. cs., 12 bout.	
"Old Tom", p. cs., 12 bout.	
"Old Tom" and "London Dry", le gallon en baril, depuis Lawrence A. Wilson Co., Ltd., (14)	
Sloe Gin, la caisse	
Blankenhayn & Nolet's Distillerderij, Rotterdam, Hollande (14)	
"Key Brand", caisses rouges, 15 grandes bouteilles	
"Key Brand", caisses vertes, 12 bouteilles moyennes	
"Key Brand", caisses violettes, 24 petites bouteilles	
"Old Geneva Afrikander", 24½ jars en pierre	
"Old Geneva Afrikander", 12 jars en pierre	

## RHUMS DE LA JAMAIQUE

J. B. Sherriff & Co., Ltd. (4)	
Bell, par cse	11.50
Bell, 35 O. P., par gall.	6.50
Blue Star, 35 O. P., par gall.	6.50
Rhums (2) c-s 12 c-s 24 c-s 48½	
Qrts. Pts. Splits	
J. W. Turner (2)	8.25 9.25 11.25
Mendoza & Cie	6.00 7.00
Norton & King	5.00 32 Flasks 6.50

## COGNACS

Bisquit Dubouché (3) quts., une étoile	
Bisquit Old-Liquor Brandy 20 ans	
Bisquit V.V.S.O.P. Brandy 55 ans	
Jas. Hennessy & Co. (4)	
Une étoile	\$18.00
Trois étoiles	19.00
V.O.	23.00

## Martel & Co. (1) •

Une étoile	
Trois étoiles	
V. O.	
V. S. O. P.	
Renault & Co. (9)	
S. V. O.	19.60
Club Brandy	22.00
50 Years Old	46.00

Une étoile	12.00
E. Normandin & Co. (15)	
Spécial quts	12.00
V. S. O. P. qts	18.00
30 ans d'âge, qts	26.00
Boutelleau & Co. (13)	
F. P., pts.	13.75
F. P., foncé, qts.	12.75
F. P., qts.	12.75
F. P., Imp. up. fl.	12.75
F. P., 24 fl.	13.75
Un diamant, qts.	14.75
Deux diamants, O. B., qts.	15.75
Trois diamants, V.O.B., qts.	16.75
Quatre diamants X. V. O. B. 1831, qts.	20.75
1824, qts	24.75
P. Frapin & Co. (12)	
Une étoile, qts	13.00
24 flacons, 10 onces	13.00
24 bout. chop.	14.50
Médical	13.50
Spécial, 20 ans	14.75
Réserve, 25 ans	18.50
Liqueur, 30 ans	20.00

Cognac City Distillers' Association, Cognac, France (14)	
"Trois Etoiles", vieux brandy, p. cs., 12 bouteilles	
"Trois Etoiles", vieux brandy, p. cs., 24 demi bouteilles	
"Trois Etoiles", vieux xbrandy, p. cs., 32 flasks	
"Cachet d'Or", p. cs., 12 longue bouteilles	
"Doctor's Friend", p. cs., 12 bouteilles	
"V.O." vieux brandy fin, p. cs., 12 bouteilles	
"V.S.O.P.", vieux brandy, fin, p. cs., 12 bouteilles	
"X.X.O." vendange 1875, (long cou), p. cs., 2 bouteilles	
Lawrence A. Wilson Co., Ltd. (14)	
Wilson's, V.V.S.O.P., 1875, cognac-brandy, par caisse de 12 quarts	
Jimenez & Lamothe (4)	
***	bout.
1865 Liqueur	bout.
Ph. Richard (2)	

c-s Qts.

Ph. Richard S. O. 40 ans	25.00
Flute 20 ans	17.00
Medicinal	14.50
V. S. O. P.	14.75
Spécial Réserve	18.00
V. S. O.	13.00
V. O.	12.00
J. M. Boutin & Cie Alligator bord	10.00
F. Marion XXX	7.00
Chs. Couturier XXX	9.75
Parville & Cie XXX	5.75
Vain & Frère XXX	5.00

Toutes ces marques de Cognacs	
En caisses de 24½ Bout. [\$1.00 de plus	
En caisse de 24 Flasks [par caisse	
En caisse de 48½ Bout. [-2.06 de plus	
En caisse de 48½ Flasks [par caisse	
Cognac en Futs	Gal.
Ph. Richard	5.00 6.50
Ch. Couturier	4.00 4.55
Parville & Cie	2.70 2.90

## BRANDY

P. Frapin & Cie.	
X qts.	11.75
Médical	12.50
Spécial (20)	13.75
Reserve (25)	17.00
Liqueur (30)	20.00

(Consultez la clef des fournisseurs, page 44).



**WHISKY ECOSSAIS**

Alexander & Macdonald, Scotland (14)  
 Sandy Macdonald, p. c.  
 Sandy Macdonald, 24 pts.  
 Sandy Macdonald, 32 fls.

Peter Dawson, Limited (12)  
 Extra Spécial qts. 11.75  
 Extra Spécial, pts. 11.55  
 Extra Spécial, 32 flks. 13.25  
 Rare Old Liqueur 12.50  
 Old Curio 17.50  
 Old Mull (3) 14.50

John Dewars & Sons (15)  
 Lots de 5 caisses, 50c de moins par  
 caisse.

Extra Special Liqueurs \$19.00  
 Special Liqueur 15.00  
 Etiquette bleue, qts. 13.50  
 Etiquette bleue, pts. 14.50  
 Special 13.00

Wright & Greig, Ltd. (13)  
 Roderick Dhu qts. 13.00  
 Premier, qts. 14.00  
 Kilmarnock White Label 12.50  
 Kilmarnock Red Label -15.50  
 Kilmarnock Black Label 18.00  
 Grand Liqueur, qts 16.75

James Watson & Co., Ltd. (18)  
 Blue Brand, rd. qts. 11.25  
 Blue Band, sq. qts. 11.25  
 No. 10, qts 12.50  
 Antique 17.50  
 Liqueur 1815 20.00

Mitchell Bros. (2)  
 Finest Old Scotch Qrts 12s 14.00  
 White Star Qrts 12s  
 Ex. Sp. Liqueur, Qrts 12s 12.00  
 Special Reserve Dew Qrts 12s 11.50  
 Grey Beard Stone Jar 6 au gall. 7.50  
 Mullmore Dew Qrts 12s 6.00  
 Robert Dale Qrts 12s 5.00  
 Scotland's Pride Qrts 12s 5.00  
 Scotch en Futs Gall.  
 Mitchell (2) 4.70 6.00

**CHAMPAGNES**

Moët & Chandon (43)

1 douz. 2 douz.  
 Qts. Pts.

White Seal (26) 33.00 35.00  
 Imperial Crown Brut 45.00 48.00  
 Brut Impérial (26) 35.50 37.50  
 Pomeroy (9) 31.00 33.00  
 Sec ou Extra Sec  
 Brut 33.00 35.00

Prix sur demandes pour  
 cuvées 1904 et 1906.

Vve Clicquot-Ponsardin (55)  
 Sec 28.00 30.00  
 Brut 30.00 32.00

Dry Monopole (3), qts. 31.00  
 Dry Monopole (3), qts. 33.00  
 Louis Duvau, Saumur, qts. 14.00  
 Louis Duvau, Saumur, chopines 15.50

PIPER-HEIDSICK (3)  
 Vintage Très Sec 32.00 34.00 36.00  
 Vintage Brut ou Sec 30.00 32.00 34.00  
 Moins 10 p.c. Es. commerc. 3 p. c. 30  
 jours.

qt.....pt.....sp...

Cardinal (2)  
 Caisse 12s 12.50 24s 13.50 48s \$14.50  
 Paniers 6s 6.50  
 " 12 12.50  
 " 6s 3.75  
 " 12s 7.00  
 " 24s 13.50  
 " 12s 4.00

Duc de Lagrange (2)  
 Caisse 12s, \$11.00 12.00 48s. \$13.00  
 Deutz & Gelderman (14) Bout. 1/2boute.  
 Extra Sec, Vintage 1904.  
 Brut, Vintage 1904  
 Gratien & Meyer (14) Bt. 1/2 Bt.  
 Caisnes ou paniers  
 G. Roset & Cie (14)  
 Extra Sec. Vintage 1904.

**WHISKY IRLANDAIS**

Bushmills Distillery Co.  
 Bushmills Spécial Blend, proof,  
 qr. casks, per gal.

Bushmills Special Blend, proof,  
 octaves, per gal.  
 Bushmills Special Blend, 15 U.P.  
 qr. casks, per gal.  
 Bushmills Special Blend, 15 U.P.  
 octaves, per gal.  
 Bushmills Special Blend, 20 U.P.  
 qr. casks, per gal.  
 Bushmills Special Blend, 20 U.P.  
 octaves, per gal.

**WHISKY IRLANDAIS**

John Jameson, 1 étoile, qts (3)  
 John Jameson, 3 étoiles, qts.  
 Mitchell & Co., Ltd (2)  
 Cruiskeen Lawn, Ord. Qrts 9.00  
 Cruiskeen Lawn, Imp. Qrts 14.00  
 Cruiskeen Lawn, 4s au gall. 16.00  
 Old Irish, Ord. Qrts 8.00  
 Old Irish, Imp. Qrts 13.50

**VINS SHERRY**

Domecq delicate oir pale, (qts (3)  
 Diez Hermanos (2)  
 Consacrar Pontifical Qrts 15.00  
 Favorito, Qrts 10.50  
 Amontillado, Qrts 8.50  
 Consacrar Pureza Qrts 8.50  
 Olorozo Qrts 8.00  
 Vino Para Consacrar Qrts 7.00  
 Fine Pale Sherry 6.50  
 Solariego 1807, Qrts 22.50  
 En futs .95 à 4.75 par gall.

Gonzales, Byas & Cie, Jerez de la  
 Frontera, Espagne (14)  
 "Royal", p. cs. 12 bouteilles  
 "Favirota", p. cs., 12 bouteilles  
 "Club", p. cs., 12 bouteilles  
 "Vino de Pasto", p. cs., 12 bout.  
 "Cristina", p. cs., 12 bouteilles  
 "Fino", p. cs., 12 bouteilles  
 "Amontillado", p. cs., 12 bouteilles  
 "Idolo", p. cs., 12 bouteilles  
 "Oloroso", p. cs., 12 bouteilles  
 "Victorioso", p. cs., 12 bout.  
 "Jubilee", p. cs., 12 bouteilles  
 "Old East India", p. cs., 12 bout.  
 "Monarca", p. cs., 12 bout.

Au gall.

Pendon  
 Claro  
 Giralda  
 Old Brown  
 Amontillado  
 Vino de Pasto  
 Oloroso  
 Las Torres  
 Victorioso  
 Jubilee

**VINS DE PORT**

Priorato (3) 1 cachet, qts.  
 Priorato (3) 3 cachets, qts.  
 Rheal Champlain Vinicola (2) c-s  
 Minerva 9.50  
 Braganza 10.50  
 King Emmanuel 12.00  
 Doctor's Special 13.00  
 Garcia Hijos 8.50  
 Manuel Tosta 6.50  
 Ventura & Cie 4.50  
 Verdi & Cie 3.50  
 Rizot & Cie 3.50  
 En fûts 0.95 à 4.25 le gall.  
 J. W. Burmester, Oporto, Portugal (14)  
 "Royal Port", p. cs., 12 bout.  
 "Cruzado", p. cs., 12 bout.  
 "Newfoundland Etyle", p. cs., 12  
 bouteilles  
 "Rich Douro", p. cs., 12 bout.  
 "Toreador", p. cs., 12 bout.  
 "Old Crusted", p. cs., 12 bout.  
 "Blue Label Royal", p. cs., 12  
 bouteilles  
 White Port, "Trois Couronnes",  
 p. cs., 12 bouteilles  
 Extra Lodge p. cs., 12 bout.

Au gall.

1 grappe  
 Diamant T.  
 2 grappes  
 3 grappes

4 grappes  
 4 diamants  
 3 couronnes  
 T. Port Wine  
 Tawny  
 Ruby Dry

**VINS CLARETS**

A. Delor & Cie (2) c-s c-s  
 Medoc X 6.00 6.00  
 Medoc XX 6.00 7.00  
 Medoc XXX 6.50 7.50  
 St. Julien 6.00 7.00  
 Château des Jacobins 7.00  
 St-Estèphe 6.50 7.50  
 Pauillac 7.00 8.00  
 Château Pontet Canet 8.00 9.00  
 Château Pape Clément 15.00  
 Barrique ou 1/2 barrique  
 Tivoll . . . . . 1.00 gallon  
 12 Btls. 24 1/2 Btls  
 Vernet & Cie, St-Julien  
 (2) 3.25 3.75  
 V. Pradel & Cie, Medoc 3.25 3.75  
 Latreille & C', St-Julien 2.75 3.25  
 Fleury & Fils, eMdoc 2.75 3.25  
 Bordeaux Claret Co. (4)  
 Club 7.00  
 Côtes  
 Bon Paysan  
 Bon Beourgeois  
 St-Julien  
 Château Brûlé  
 St-Estèphe  
 Pontet Canet

**SAUTERNES**

A. Delor & Cie (2) c-s 12 c-s 24  
 Graves 5.00 6.00  
 Sauterne 8.00 9.00  
 Cambourg et de Barda . . . . .  
 Baril 1.15  
 1/2 Baril 1.20

**TARRAGONES**

Juin'tez & Lamothe, Malaga, Spair  
 (14)  
 Vin de messe

**VINS DU RHIN**

H. Sichel Sohne, Mayence, Allemagn.  
 (14)  
 "Laubenheimer", qts  
 "Niersteiner", qts  
 "Hocheimer", qts  
 "Rudeshelmer", qts  
 "Liebfraumlich", qts  
 "Raenthaler", qts  
 "Schloss Johannesberg", p. cs., 12  
 qts  
 "Steinweil", p. cs., 12 qts  
 "Sparkling Lock", p. cs., 12 qts  
 "Eltinger", p. cs., 12 qts  
 "Brauneberger", p. cs., 12 qts  
 "Piesporter", p. cs., 12 qts  
 "Mosenblumchen", p. cs., 12 qts  
 "Berncastler", étiquette bleue  
 "Piesporter Goldtropchen", p. cs., 12  
 qts  
 "Erdner Treppchen", p. cs., 12 qts.  
 "Berncastler Doctor", original, p. cs.,

**VINS TONIQUES**

Vin St-Michel (12) 8.50  
 Vin Mariani (14)  
 Wilson's Invalid's Port (14)  
 Bacchus, cs. 12 bout. litre (2) 10.00  
 Banyuls Bartissol, 12 qts (2) 8.00  
 Red Heart (15) 10.00

**WHISKEYS AMERICAINS**

Cook & Bernheimer (14) La ceo  
 Bourbon Gold Lion  
 Old Valley, pts

**VINS DE BOURGOGNE**

Bourgogne Royal, Chausson fils (3)  
 12.00  
 Morin, Père & Fils (2) C-S qrts pts  
 Macon, 12 qts 7.50  
 Macon, 24 qts 8.50  
 Beaufolies, 24 qts 8.50  
 Beaume, 12 qts 8.50

Beaume, 24 pts	9.50
Chablis, 12 qurts	7.50
Chablis, 24 pts	8.50
Pomard, 12 qts	9.00
Pomard, 24 pts	10.00
Chambertin, 12 qts	13.00
Chambertin, 24 pts	14.00
Mousseaux rouge, 12 qts	15.50
Mousseaux rouge, 24 pts	17.50
Mousseaux La Perdrix, 12 qts	15.50
Marc Bour., 12 qts	14.50
Marc Bour., 24 pts.	15.50

**BOURGOGNES BLANCS**

F. Chauvenet (15)		
Chablis Supérieur (1893)	10.00	11.00
Chablis	8.50	9.50
Fino		

**BOURGOGNES ROUGES**

chauvenet (15)		
Chambertin 1904	15.00	16.00
Clos de Vougeot 1900	25.00	26.00
Corton (Clos du oRl)	13.75	14.75
Nuits	12.00	13.00
Pomard	10.50	11.50
Beaune	9.50	10.50
Beaujolais	8.50	9.50
Mâcon (Choix)	8.50	9.50

**LIQUEURS**

Burnett (15)		
London Dry		9.45
Old Tom		9.45

**BOURGOGNES**

Dufouleur Père & Fils, Nuit, St-Georges, France (14)		
"Macon", p. cs., 12 qts		
"Beaujolais", p. cs., 12 qts		
"Moulin à Vent", p. cs., 12 qts		
"Beaune", p. cs., 12 qts		
"Nuits", p. cs., 12 qts		
"Volnay", p. cs., 12 qts		
"Pommard", p. cs., 12 qts		
"Corton", p. cs., 12 qts		
"Chambertin", p. cs., 12 qts		
"Clos Vougeot", p. cs., 12 qts		

**MADERE**

Cossart Gordon (3), qts.		
--------------------------	--	--

**VERMOUTH**

Cazalis & Pratt (Français) (2) qts	7.00
Nolly Pratt French Vermouth	9.00

**MOSELLE**

Cossart Gordon (3), qts.		
Moselle Mousseux		
Muscatel ou Extra Dry		

**VINS MOUSSEUX**

Bt. 1/2 Bt. 1/4 Bt.		
Ackerman Laurance.		
Dry Royal	Pts. 20.00	
Dry Royal	Pts. 22.00	
Dry Royal	1/2 Pts. 24.00	

**EAUX DU BASSIN DE VICHY (2)**

Admirable (2) c-s 50 bout. qts.	5.50	
Neptune c-s 50 bout. Qrts	7.00	
Sans Rivale "	8.00	
Limonade du Bassin de Vichy (2)		
c-s 50 c-s 100		
Qrts. Pts.		
La Savoureuse	8.00	10.00
Ginger Ale Importé		
Marque "Trayder" cork (2) pt. spt.		

	1.15	0.95
Crown	1.15	0.95
Lager de Milwaukee (2) Doz. Bri.		
Miller High Life Pts Bri		
10 doz.		15.00
Miller Extrait Malt Pts Bri		
8 doz.	2.10	16.20

**BIERES**

Robert Porter & Co., London, Eng. (14)		
Bull Dog Bass's Ale, qts, doz.		
Bull Dog Ale, pts, doz.		
Bull Dog Ale, splits, doz.		

**IMPORTED LAGER**

Pabst Milwaukee Co., Milwaukee		
"Blue Ribbon" Lager, p. bb		
10 doz. pts.		
"Export Beer", in brown bots.		
10 doz. pts		

**PORTER ANGLAIS**

Read Brother, Ltd. (12)		
Guinness' Stout, Qrts	3.00	
Guinness' Stout, Pts	1.90	
Guinness' Stout, Nips	1.20	
Porter Anglais Qrts Pts Splits		
W. E. Johnson & Co. (2)		
Compass Brand 2.00, 1.35 par doz.		
Bière Anglaise Qrts Pts Splits		
Bass Ale, Pts.		
Bass Ale, Nips		
Bass Ale, Nips		
W. E. Johnson & Co. (2)		
3.10, 1.95 par doz.		
Guinness' (14)		Pt. Chop.
Bull Dog Brand		
Bull Dog Brand Nips		

**COCKTAILS**

Cook X Bernheimer Co. (14) La cse		
Manhattan, Martini, Tom Gin,		
Vermouth, Gin, Whiskey, American	11.50	
"Club" (Heubleins) U. S. Standard (3)		
Martini, Manhattan, Whisky,		
Vermouth, Tom Gin et caisses assorties (3)		

**ABSINTHE**

	La cse	
Pernod Edouard	15.00	
Pernod Fils	15.00	
Gempp, Pernod (14)		
Jules Pernod, c-s 12 bout. litre (3)		

**CORDIAUX**

Lawrence A. Wilson Co., Montreal (14)		
Wilson's Blackberry Brandy, p. caisse		
"Royal Crown", vieux Blackberry Brandy Anglais, p. cs.		
"Hungarian" blackberry brandy, p. cs.		

**BURGUNDY**

	(3)	
Burgundy Royal, Chanson Fils, qts		
<b>LIQUEURS</b>		
Levert & Schudel, "Real Dutch" (14)		
Anisette, p. cs., 12 bouteilles	16.50	

Apricot Brandy, p. cs., 12 bout.	10.00	
Peach Brandy, p. cs., 12 bout.	10.00	
Crème de Menthe, verte, 12 bouteilles pyramides	12.50	
Crème de Cassis, p.c.c., 12 bout.	16.50	
Curaçao, blanc, orange ou topaz, par 12 cruches	16.50	
Kirchswasser, par 12 bout.	16.50	
Maraschino, par 12 bout.	16.50	
C. Terrand (14)		
La petite Chartreuse jaune qts	22.00	
P. Garnier (2) Enghem les Bains.		

**LIQUEURS**

P. Garnier Enghem les Bains (2)		
	C-s	
Anisette	Pts. 12s	12.50
Blackberry Brandy	Qurts 12s	14.00
Cherry Brandy	Qurts 12s	14.00
Crème de Cassis	Qurts 12s	13.00
Crème de Cacao	Pts. 12s	13.50
Crème de Mandarine 1/4 Litre	48s	23.00
Crème de Menthe Verte Qrts	12s	13.00
Crème de Menthe Verte, 1/4 Litre	48s	18.00
Crème de Menthe Blanche Qrts	12s	13.00
Crème de Vanille Qurts	12s	13.00
Crème de Violette, Qrts	12s	13.00
Crème de Roses 1/4 Litre	48s	18.00
Curaçao Rouge Cruchon	12s	12.50
Crème de Curaçao Cruchon	48 1/4 Litre	18.50
Curaçao Rouge Marteau	12s	13.00
Curaçao Triple Sec Blanc	Litre 12s	16.50
Fine Orange	Qurts 12s	17.00
Fine Orange	Chop. 24s	18.00
Fine Orange Art. Cruchon	Litre 12s	23.00
Fine Orange Art. Cruchon	1/2 Litre 24s	25.00
Fine Anis	Litre 12s	23.00
Fine Anis Art. Cruchon	1/2 Litre 24s	25.00
Kirsch Commerce	Qrts 12s	14.00
Kummel Crystallisé	Qurts 12s	13.00
Liqueur Jaune	Litre 12s	19.00
Liqueur Jaune	1/2 Litre 24s	20.50
Liqueur Verte	Litre 12s	20.00
Liqueur Verte	1/2 Litre 24s	21.50
Liqueur d'Or	Litre 12s	19.00
Liqueur d'Or	1/2 Litre 24s	20.00
Liqueurs Assorties	1/4 Litre 48s	20.00
Marasquin Jonc	Qurts 12s	13.00
Marasquin Jonc	1/2 Litre 24s	14.00
Marasquin Jonc	1/4 Litre 48s	21.00
Monastine	Litre 12s	20.00
Monastine	1/2 Litre 24s	22.00
Monastine	1/4 Litre 48s	26.00
Peach Brandy	Qrts 12s	16.00
Pousse Café	Litre 12s	16.00
Pousse Café	1/4 Litre 48s	20.00
Prunelle Bourgogne Cruchon	12s	17.00
Sirup de Grenadine	Litre 12s	8.50
Strawberry Brandy	Qurts 12s	15.00

**Clef à la liste ci-dessus.**

Pour trouver l'agent des marchandises cotées ci-dessus, voyez le numéro après le nom qui correspond aux indications suivantes:

1. John Hope & Co., 18 St-Alexis.
2. Laporte, Martin, Limitée, 568 St-Paul.
3. Walter Wonham & Sons, 6 St-Sacrament.
4. Gillespies & Co., 12 St-Sacrament.
5. General Distilling Co.

9. Law Young & Co., 28 St-Jean.
12. Boivin Wilson, 520 St-Paul.
13. Hudon, Hébert, 41 St-Sulpice.
14. Lawrence A. Wilson Co., Ltd., 87 St-Jacques.
15. J. M. Douglas & Co., 19 St-Nicola.

18. Larue, Patenaude & Carignan, Gratton, Limitée, 234 St-Paul.
39. Corby Distillery Co., 137 McGill.
43. John Robertson, 68 McGill.
55. Ch. Brown, 42 Isabella, Toronto.



PAR DECISION ROYALE

**“CANADIAN CLUB”**  
**WHISKY**  
**“IMPERIAL”**  
**WHISKY**

DISTILLES ET EMBOUTEILLES PAR

**HIRAM WALKER & SONS, LIMITED**

WALKERVILLE, ONTARIO, CANADA.

ENTREPOTS:

**LONDON, NEW YORK, CHICAGO**

**VILLE DE MEXICO**

**VICTORIA, C.B., WINNIPEG, MAN.**

AGENTS: **WALTER R. WONHAM & SONS**

**6 Rue St-Sacrement, MONTREAL**

TABAC  
**STAG**  
 A CHIQUER

La saveur  
 et la qua-  
 lité de  
 ce tabac  
 à chiquer  
 sont  
 exception-  
 nelles.



Voici la pa-  
 lette de tabac  
 à chiquer  
 qui  
 augmentera  
 vos affaires  
 et vos  
 profits.

Toujours riche en  
 saveur, il est renommé  
 comme étant

*"Continuellement bon"*

# •• CIGARES ET TABACS ••

## LA SITUATION A LA HAVANE

### Le marché de la feuille commande des prix élevés

Les grosses manufactures de la Havane travaillent très fort en ce moment, et celles plus petites n'ont pas non plus à se plaindre des affaires présentes.

Le marché de la feuille a été très animé, surtout si l'on considère que les envois de la campagne sont modérés; il y a eu une forte demande pour les qualités de Vuelta Abajo et de Remedios, qui sont accaparées par les manufacturiers de cigarettes dès qu'elles arrivent sur le marché de la Havane et les prix payés pour leur acquisition montent de façon appréciable.

Pour la nouvelle feuille de Partido, il continue à y avoir une forte demande de la part des manufacturiers américains de cigares Clear Havana et les prix commencent à s'orienter vers la hausse.

Il est trop tôt dans la saison pour donner une prévision consciencieuse en ce qui concerne les meilleures qualités de Vuelta Abajo, aussi bien que pour les premiers et seconds capaduras de Remedios. Des changements pour ceux-ci surviennent ordinairement pendant les mois d'octobre, de novembre et de décembre ou même encore plus tard.

A part cela, il n'y a pas de stock sur le marché de La Havane, car les escogidas s'efforcent de pousser les qualités inférieures d'abord.

Pour modifier la position exceptionnellement forte du marché, les calculs suivants concernant la récolte 1916 sont de quelque intérêt:

	Balles
Vuelta Abajo .....	110,000
Semi Vuelta .....	18,000
Partido .....	30,000
Remedios .....	130,000
Oriente .....	12,000
<b>Total de la récolte .....</b>	<b>300,000</b>

L'industrie de la cigarette à Cuba exige au moins 160.000 balles, mais la question repose de savoir où elle sera capable de les obtenir, car il semble actuellement impossible de compter sur plus de 65.000 balles de Vuelta Abajo et Colas Semi Vuelta, et sur peut-être 50.000 balles de Remedios, feuilles perdues, manchados et troisièmes canaduras, ce qui ne donne qu'un approvisionnement de 115.000 balles, soit un manque de 45.000 balles. Si l'Europe et l'Amérique du Sud devaient acheter des quantités de ces espèces, le manque serait même encore plus grand. Une suggestion possible est d'utiliser les tiges comme cela fut fait en 1898, alors qu'il n'y avait pour ainsi dire pas de récolte de tabac, par suite de la guerre.

Sous de telles circonstances on ne peut dire jusqu'où les prix pourront monter pour la matière première. En temps normal, les manufacturiers de cigares de la Ha-

vane peuvent marcher tout juste avec un approvisionnement de 140.000 balles, mais par suite de la guerre européenne, les gros manufacturiers ont saisi l'occasion par les cheveux, de sorte que la Havane peut faire face à ses besoins et avoir encore 60.000 balles de Remedios à vendre aux clients américains. Ceci, cependant, est une très petite quantité, si on réfléchit que cet approvisionnement devra durer environ 16 mois à venir, avant qu'on soit en possession de la nouvelle récolte de 1917. Les prix sont destinés à monter cette année, cela ne fait aucun doute. Les acheteurs d'aujourd'hui peuvent encore se permettre de discuter les prix, mais à mesure que la saison avancera ceux qui voudront acheter devront accepter les prix qui leur seront faits.

Dame Nature donnera-t-elle ou non une grande et bonne récolte. That is the question. C'est le temps qui résoudra ce dilemme. Au demeurant, la récolte du tabac est sujette à tant de changements pendant la période qui va du commencement des semailles jusqu'à la seconde fermentation dans les balles que la moindre prédiction à ce sujet, serait téméraire.

Les ventes durant la semaine prenant fin le 22 juillet se sont élevées à La Havane à 3,300 balles se répartissant comme suit: Vuelta Abajo, 2,000; Partido, 1,000 et Remedios, 300 balles.

Les acheteurs furent les Américains, 2,000; les importateurs de l'Amérique du Sud, 400 et les manufacturiers locaux de cigarettes, 900 balles.

Réception de feuilles de tabac de la campagne:

	Du 8 juillet au 14 juillet 1916	Depuis le 17 janvier 1916.
Vuelta Abajo .. . . .	4,401	49,951
Semi Cuelta .. . . .	606	3,990
Partido .. . . .	554	1,963
Remedios .. . . .	3,245	22,683
Oriente .. . . .	227	3,263
<b>Totaux .. . . .</b>	<b>9,033</b>	<b>81,850</b>

## LA FABRICATION DES CIGARETTES

Des statistiques publiées par le département du revenu de l'intérieur démontrent que la quantité de cigarettes fumées au Canada durant la dernière année fiscale a été plus considérable que jamais.

Un milliard, cent soixante millions, quatre-vingt-dix-sept mille, huit cent quarante-cinq cigarettes furent enregistrées au département.

Sur cette quantité, 85,936,000 cigarettes furent achetées pour des soldats et matelots de l'empire et des alliés.

Les statistiques du département fixent à 1,081,161,000 le nombre de cigarettes fumées au Canada l'an dernier; 20,146,573 livres de tabac ont été fumées, au Canada durant la dernière année fiscale.

## LES MALADIES DU TABAC

Nous mentionnerons en premier lieu l'affection qui résulte de la présence d'un grand végétal parasite.

**L'Orobranche rameuse.** — Cette plante se nourrit aux dépens de divers végétaux (tabac, chanvre, tomate) dont elle absorbe la sève. La partie inférieure de sa tige est fixée sur la racine du tabac. Ses fleurs sont de nuance bleuâtre.

L'orobranche envahit parfois, vers le mois de juillet, les plantations où elle provoque une maturité précoce et factice en même temps qu'une diminution considérable de la valeur des produits.

La récolte anticipée des tabacs est parfois nécessaire. On doit toujours empêcher la plante parasite de fructifier. Il faut, d'ailleurs, le plus souvent, abandonner quelques années les terrains envahis par l'orobranche.

**Moisissure.** — Il arrive souvent que, après dessiccation, les tabacs soient attaqués par diverses moisissures. Celles-ci appartiennent pour la plupart, à des variétés très connues (*Penicillium glaucum*, *Aspergillus glaucus*, *Sterigmatacystis nigra*) que l'on rencontre fréquemment à la surface des matières organiques exposées à l'humidité.

C'est un moyen préventif des plus efficaces que de masser les produits dans des locaux bien secs. Notons aussi le procédé que nous avons employé avec succès pour arrêter l'extension de la moisissure et qui consiste à soumettre les tabacs à l'action de la fumée. Bien entendu, il ne peut être recommandé qu'en autant que les locaux dont on dispose permettent d'y recourir sans danger d'incendie.

**Maladies proprement dites.**—Le tabac est sujet à un certain nombre de maladies qui ont été étudiées par M. Delacroix, directeur de la station de Pathologie végétale de Paris.

Nous distinguerons d'une part les maladies parasitaires, d'autre part celles dont l'origine est non parasitaire ou inconnue.

**Maladies parasitaires.** — "Anthracnose, ou Chancre bactérien." — Cette maladie, qui se manifeste, ordinairement, vers le mois de juillet, est caractérisée par l'apparition sur les nervures des feuilles ou sur la tige, de taches jaunes d'abord, brunes ou noirâtres ensuite.

Aux endroits atteints, le tissu désorganisé se déchire; il en résulte de véritables chancres pouvant atteindre la région médullaire. Les feuilles ainsi éprouvées ne présentent que peu de résistance au vent qui les brise facilement.

La maladie peut être, d'ailleurs, accompagnée de symptômes variables et souvent fort différents de ceux que nous venons d'indiquer.

Parfois elle se propage rapidement au parenchyme des feuilles qui se couvrent de taches brunes à contour irrégulier et prennent ainsi l'aspect "rouillé."

Parfois, au contraire, l'anthracnose se limite aux nervures dont le développement en longueur se trouve ainsi contrarié tandis que le parenchyme voisin s'accroît normalement. Il en résulte l'aspect frisé bien connu des planteurs de tabac.

La cause de cette maladie est, d'après M. Delacroix une bactérie (*Bacillus aeruginosus*) qui s'introduit ordinairement dans la plante à la faveur de quelque lésion. Cet organisme microscopique paraît susceptible de séjourner longtemps dans le sol à l'état de vie latente, permettant ainsi à l'anthracnose de se transmettre d'une culture à la suivante.

On ne peut que conseiller des moyens préventifs tels que l'alternance des cultures, la destruction des pieds malades, etc.

"Pourriture des semis." — Cette maladie envahit parfois les semis en y formant des taches circulaires plus ou moins étendues. Les jeunes plants semblent pourrir et disparaissent bientôt.

Ici encore la cause du mal est une bactérie dont le développement paraît être favorisé par l'humidité excessive d'une atmosphère confinée. Le terreau des couches lui servirait de véhicule et cela d'autant mieux qu'il est plus riche en humus.

Les meilleurs remèdes consistent dans la destruction immédiate des pieds malades, l'aération des couches, la modération des arrosages, enfin et surtout, dans le renouvellement des terreaux.

"La pourriture des semis peut aussi avoir pour cause l'invasion, non d'une bactérie, mais d'une variété de moisissure caractérisée par des fructifications vertes. Les méthodes de défense restent d'ailleurs les mêmes.

"La Rouille Blanche." — Elle est caractérisée par l'apparition sur les feuilles de petites taches qui, jaunes d'abord, deviennent plus tard à peu près blanches. L'extension de ces taches est, en général, limitée rapidement. C'est là aussi une affection d'origine bactérienne qui ne présente, d'ailleurs, que peu d'importance. Elle est parfois confondue avec la "mosaïque" dont nous allons dire quelques mots."

**Maladies non parasitaires.** — "Mosaïque, ou nielle". — Les symptômes de cette maladie sont très analogues à ceux de la rouille blanche. Mais, tandis que celle-ci ne prend, d'ordinaire, que peu d'expansion, les taches de la mosaïque, au contraire, envahissent parfois toute la feuille. Les tabacs niellés deviennent très fragiles et se pulvérisent facilement au cours de la dessiccation. Ils perdent ainsi une grande partie de leur valeur. La mosaïque est une maladie qui détermine de grands dégâts dans les cultures. Ses causes sont mal connues, mais paraissent tenir aux mauvaises qualités du sol.

"Tabac blanc." — M. Delacroix indique une particularité qui caractérise nettement cette maladie: quand un sujet en est atteint, les feuilles extérieures de son bourgeon terminal, au lieu de rester dressées, se coudent à angle droit, vers l'extérieur.

Les plants malades accusent une maturité hâtive qui n'est, d'ailleurs qu'apparente. Leurs feuilles se comportent mal au séchoir où elles restent verdâtres et semblent tout particulièrement exposées à être envahies par des moisissures.

Ici encore on ne peut assigner au mal que des causes incertaines dépendant plus ou moins de la nature du terrain, peut-être aussi des blessures provoquées par le repiquage.



Supérieur à tout autre

**TABAC A  
CHIQUER  
COPENHAGEN**

Est le Favori, parceque sa saveur  
distinctive et ses qualités riches et  
recherchées en ont fait

*Le Meilleur Tabac à Chiquer*

**VENDU PAR TOUS LES MARCHANDS EN GROS**

M. le Marchand,

Vous rendez-vous compte du bénéfice que vous réalisez en mettant en évidence des marchandises qui sont annoncées dans tout le pays ?



Un commerçant qui ne fait des affaires que dans sa localité peut ne pas avoir les moyens de faire de la publicité sur une aussi grande échelle que les manufacturiers dont le commerce s'étend par tout le pays; MAIS. . .

Il peut profiter de la publicité de ceux-ci en faisant un bel étalage dans ses vitrines et en donnant aux articles annoncés dans tout le pays une place proéminente dans son magasin--en faisant--sienne--la--publité--des--manufacturiers.

L'affiche reproduite ci-dessus, bien colorée, pleine de vie, 10' de hauteur par 25' de largeur, s'adresse plusieurs fois par jour à plus de 3,500,000 Canadiens.

Mettez une carte du STAG dans votre vitrine et voyez quelle augmentation d'affaires elle vous vaudra.

*Faites vôtre cette publicité*

ECRIVEZ A LA

**CANADIAN POSTER COMPANY,**

EDIFICE LEWIS, MONTREAL

Pour la Publicité par l'Affiche n'importe où au Canada.



# TABACS--GICARES--CIGARETTES

## NOS PRIX COURANTS

Marques spéciales de marchandises dont les maisons, indiquées en caractères noirs, ont l'agence ou la représentation directe au Canada ou que ces maisons manufacturent elles-mêmes.—Les prix indiqués le sont d'après les derniers renseignements fournis par les agents ou les manufacturiers.

### IMPERIAL TOBACCO COMPANY OF CANADA, Limited

<b>CIGARETTES</b>	Le 1,000
Bouquet, 7s, boîte 350, par bte..	6.22
Calabash .....	11.50
Columbia, petits cigares.....	12.50
Dardanelles "Turques" bouts unis .....	13.00
Dardanelles "Turques", bouts en liège ou en argent.....	13.00
Derby's, bte de 660, par bte \$4.30	7.15
Fatima 20s .....	10.75
Guinea Gold .....	8.50
Gloria 7s. ....	6.22
Gold Crest 20s .....	6.50
Hasan "Turques", bouts en liège ou en or .....	8.80
Mecca "Egyptiennes", bouts unis ou en or .....	8.80
Mogul "Egyptiennes", bouts unis ou en liège .....	12.75
Murad "Turques", bouts unis ..	12.75



New Light, Petits cigares ....	8.80
Old Chum, bouts unis ou en or	8.50
Old Gold, 6s. bte de 600, la bte	\$4.10 6.88
Pall Mall, format ordinaire.....	19.50
Pall Mall, format royal .....	26.00
Players Navy Cut .....	8.70



Richmond Straight Cut, bte de 10 .....	11.50
Richmond Straight Cut, bte de 20 .....	11.00
Sweet-Caporal .....	8.80
Sweet Sixteen 7s, bte de 700, la boîte .....	\$4.35 6.22
Sub Rosa, petits cigares .....	8.80
Cigarettes importées.	
Capstan, douce et medium ..	15.50
Capstan, bte de 10 avec porte-cigarettes .....	15.50
Soussa, importées du Caire, Egypte extra fine, No 25....	21.50
Soussa, extra fine, No. 30.....	24.50
Soussa, Khedivial .....	32.50
Three Castles, bte de fer-blanc, 50s, bte de carton 10s. ....	19.00
Three Castles, bte de fantaisie .	19.50
<b>Tabacs à Cigarettes.</b>	
B. C., No. 1, 14s.....	1.18
Sweet Caporal, 14s .....	1.25

### Tabacs coupés.



Old Chum, 12s .....	0.99
Meerschaum, 12s .....	0.99
Athlete Mixture, bte en fer-blanc, ½ et ¼ lb. ....	1.50
Old Gold, 13s .....	1.12
Seal of North Carolina, 13s.....	1.04
Duke's Mixture, "Cut Plug", 1/13	1.04
Duke's Mixture "Granule" sac 1/13	1.04
Old Virginia, ppts ½ et 1 lb....	0.80
Old Virginia, ppts 1/16 .....	0.70
Bull Durham, sac 1-11 et 1-16..	1.30
Snap, ppts ½ et 1-16 .....	0.67
Calabash Mixture, bte ½ et 1 lb	1.45
Calabash Mixture, bte ¼ lb....	1.50
Calabash Mixture, importé, bte ½ .....	1.60
Pride of Virginia, importé, bte 1/10 .....	1.60
Capstan Navy Cut, importé, bte ½ moyen et fort .....	1.60
Old English Curve Cut, importé boîte 1/10 .....	1.60
Tuxedo, importé, boîte 1/10....	1.50
Lucky Strike, importé, boîte, 1/10 .....	1.60
Rose Leaf, importé, à chiquer ppts 1 oz. ....	1.40
<b>Tabacs à chiquer importés.</b>	
Piper Heidsieck .....	1.40
<b>Casino—</b>	
Ppts ½ lb., boîtes 5 lbs.....	0.32
Ppts 1/10 lb., boîtes 5 lbs.....	0.40
Ppts ½ lb. ....	0.30
Ppts 1 lb. ....	0.28
<b>Horse Shoe Solace—</b>	
Ppts 1/12 lb., boîtes 5 lbs. ....	0.48
Ppts ½ lb. ....	0.48
Ppts 1 lb. ....	0.48
Ppts 1 lb. avec pipe à l'intérieur .....	0.58
Boîte de fer-blanc, ½ lb.....	0.58
<b>Gold Block—</b>	
Sacs 1/14, boîtes 5 lbs.....	0.58
Sacs 1/9, boîtes de 5 lbs.....	0.58
Boîtes en métal ¼ lb. ....	0.75
<b>Brown Shag pour fumer et chiquer—</b>	
Ppts 1/12 lb., boîtes de 5 lbs. ....	0.48
Ppts ½ lb. ....	0.46
Ppts 1 lb. ....	0.46
<b>Signam Cut Plug—</b>	
Sacs 1/14 lb., boîtes de 5 lbs..	0.56
Ppts 1/12 lb., boîtes de 5 lbs..	0.48
Ppts ½ lb. ....	0.46
<b>Carillon (pour fumer et chiquer)—</b>	
Ppts 1/11 lb., boîtes de 5 lbs..	0.44
<b>Como—</b>	
Ppts 1 lb. avec pipe à l'intérieur .....	0.48
<b>Lion Brand (Coupé gros pour chiquer)—</b>	
Sacs en papier 1/12, boîtes 5 lbs .....	0.45



Horse Shoe .....	0.95
Rose No 1 de Landry.....	0.38
Rose No 1 de Houde .....	0.40
<b>Tabacs à chiquer en palettes.</b>	
Moose, 12s, ½ cada., 12 lbs., cada. 18 lbs. ....	0.46
Snowshoe bars, 6s, ½ butts, 12 lbs. ....	0.56
Stag bars, 6s, ½ butts, 12 btes 6 lbs. ....	0.48
Black Watch, 7½s, ½ butts, 9½ lbs, btes 4 lbs. ....	0.60
Bobs, 6s, ½ cada., 12 lbs., ¼ cada., 6 lbs. ....	0.46
Bobs, 12s, ½ butts, 12 lbs, btes 6 lbs. ....	0.46
Currency, 6s, ½ butts, 9 lbs....	0.46
Currency Navy, 12s, ½ cada, 12 lbs, ¼ cada., 6 lbs.....	0.46
Pay Roll thick bars, 8½ butts, 21 lbs., btes 6 lbs.....	0.68
Empire Navy bars, 8s, btes 6 lbs. ....	0.64
Walnut bars, 8s, btes 6 lbs....	0.64

### EMPIRE BRANCH

<b>Tabacs à fumer en palettes.</b>	
Pedro bars, 5 5-7, btes 7 lbs....	0.67
Rosebud bars, 7½, butts 21½ lbs., btes 6 lbs.....	0.57
Ivy, 8s, butts 18 lbs., ½ butts 9 lbs. ....	0.64
Shamrock bars et plugs, 7½s, ½ butts, 12 lbs., btes 6 lbs..	0.57
Derby, 7s, btes 8 lbs. ....	0.56
<b>Tabacs Coupés.</b>	
Great West, sac 9s.....	0.72
Forest & Stream, bte 1/11.....	0.89
Forest & Stream, bte ¼, ½ et 1 lb. ....	0.80
Forest & Stream, jarre de 1 lb. avec humecteur .....	1.00



### THE B. HOUDE CO., LTD., QUEBEC.

Tabac coupés à fumer.

<b>Trappeur—</b>	
Ppts 1/12, boîtes 5 lbs.....	0.48
Sacs 1/14, boîtes 5 lbs.....	0.56
Ppts ½ lb. ....	0.40
Paqt 1 lb.....	0.40
<b>Comfort—</b>	
Sacs 1/14, boîtes 5 lbs.....	0.56

lbs. . . . .	0.52
<b>Tri-Color</b>	
Pqts 1/10, boîtes de 5 lbs....	0.40
<b>Houde's No. 1—</b>	
Pqts 1 lb avec pipe à l'intérieur . . . . .	0.54
Pqts ½ lb., boîtes de 5 lbs....	0.55
Pqts ¼ lb. . . . .	0.50
Pqts 1 lb. . . . .	0.50
Valise de fer-blanc, 1 lb....	0.54
<b>Micmac (Coarse Cut Chewing)—</b>	
Sacs en papier 1/12, boîtes 5 lbs. . . . .	0.45
<b>Houde's Fine Cut (pour fumer et chiquer)—</b>	
Pqts 1/14, boîtes de 5 lbs....	0.60
Pqts 1/7, boîtes de 5 lbs....	0.60
<b>Hudson (pour fumer et chiquer)—</b>	
Pqts 1/14, boîtes de 3 lbs....	0.60
Pqts 1/7, boîtes de 5 lbs....	0.60
<b>Golden Leaf—</b>	
Pqts 1/15, boîtes de 5 lbs....	0.60
Pqts ¼, boîtes de 5 lbs....	0.60
Boîtes de fer-blanc, ½ lb....	0.68
Boîtes de fer-blanc, ¼ lb....	0.75
<b>Rainbow—</b>	
Pqts 1/10, boîtes de 5 lbs....	0.80
Boîtes de fer-blanc, ½ lb....	0.83
Boîtes de fer-blanc, ¼ lb....	0.88
Sacs 1/6 lb., boîtes de 5 lbs.	0.90
<b>Champaign—</b>	
Pqts 1/11, boîtes de 5 lbs....	0.85
<b>Morning Dew—</b>	
Pqts 1/11, boîtes de 5 lbs....	0.85
Boîtes en métal, ½ lb....	0.94
<b>Crema—</b>	
Pqts 1/15, boîtes de 5 lbs....	0.60
<b>Standard—</b>	
Pqts 1/10, boîtes de 5 lbs....	0.80
Boîtes en métal, ¼ lb....	0.85
<b>Jockey—</b>	
Pqts 1/15, boîtes de 5 lbs....	0.60



<b>Senator—</b>	
Pqts 1/11, boîtes de 5 lbs....	0.90
Sacs 1/6, boîtes de 5 lbs....	1.00
Boîtes en métal, ¼ lb....	0.95
<b>Jolly Good Navy Cut—</b>	
Boîtes en métal 1/9, btes 2 lbs.	1.10
<b>Patriot—</b>	
Boîtes en métal, 1 lb....	0.85
<b>Handy (Cut Plug)—</b>	
Sacs 1/11, boîtes de 5 lbs....	0.80

(Suite de la page 33)

biens mobiliers de toutes sortes, y compris le droit de faire le commerce de tous matériels, marchandises, propriétés mobilières et immobilières, de les hypothéquer, vendre, échanger ou autrement aliéner, construire et exploiter, et faire toutes affaires se rapportant à ces objets;

Acquérir les biens et affaires, en tout ou en partie, de toutes personnes ou compagnies en tout ou en partie semblables à ceux de la présente compagnie, ou se fusionner avec elle ou vendre ses biens et affaires à toutes telles compagnie ou personnes, y compris les actions et obligations de toutes telles compagnies, et payer pour telles acquisitions en actions, obligations ou autres valeurs de cette compagnie et de toute autre, souscrire ou autrement acquérir et détenir des actions dans toutes autres compagnies foncières; ven-

<b>Alice—</b>	
Sacs 1 lb. . . . .	0.35
<b>Cadet—</b>	
Pqts 1/14, boîtes de 5 lbs....	0.58
Boîtes de métal, ¼ lb....	0.75
<b>Old Style—</b>	
Pqts 1/11, boîtes de 5 lbs....	0.85
<b>Tabac à fumer, coupe naturelle.</b>	
<b>Extra Parfum d'Italie (Quesnel)—</b>	
Pqts 1/14 boîtes de 5 lbs....	0.56
<b>Mon Ami (Pure Quesnel)—</b>	
Pqts 1/10, boîtes de 3 lbs....	0.75
Pqts ½ lb. . . . .	0.60
Pqts 1 lb. . . . .	0.60
<b>"Ligne Spéciale No. 40"—</b>	
<b>Ligne spéciale No. 40</b>	0.40
Pqts. 1/10 lb. boîtes de 5 lbs.	0.40
Pqts. 1-5 lb.	0.40
Pqts. ¼ lb.	0.32
Pqts 1 lb.	0.40
<b>Ligne Spéciale</b>	0.40
<b>Red Cross—</b>	
Pqts 1/12, boîtes de 5 lbs....	0.48
Pqts ½ lb. . . . .	0.48
Pqts 1/9, boîtes de 5 lbs....	0.69
<b>Tiger—</b>	
Pqts 1/12, boîtes de 5 lbs....	0.48
<b>Montcalm—</b>	
Pqts 1 lb. . . . .	0.80
<b>Encore—</b>	
Pqts 1/12., boîtes de 5 lbs....	0.48
Pqts ½ lb. . . . .	0.48
Pqts 1 lb. . . . .	0.48
Sacs ¼, boîtes de 5 lbs....	0.58
<b>Rouge et Quesnel—</b>	
Pqts 1/12, boîtes de 5 lbs....	0.48
Pqts 1/6 lb....	0.45
Pqts ½ lb....	0.45
Pqts 1 lb. . . . .	0.45
<b>Quesnel—</b>	
Pqts 1/5 lb. . . . .	0.50
Pqts ½ lb. . . . .	0.50
Pqts 1 lb. . . . .	0.50
<b>Houde's Best One Dollar Mixture (Quesnel)—</b>	
Pqts 1/11, boîtes de 5 lbs....	0.90
Pqts 1/5 lb. . . . .	0.90
Pqts ½ lb. . . . .	0.90
Pqts 1 lb. . . . .	0.90
<b>Napoléon—</b>	
Pqts 1-16 lb., boîtes de 5 lbs....	0.40
<b>Bellefeuille—</b>	
Pqts ¼ lb. . . . .	0.32
Pqts ¼ lb. . . . .	0.32
Pqts 1 lb. . . . .	0.30
<b>Houde's Quesnel—</b>	
Pqts 1/16, boîtes de 5 lbs....	0.68
Pqts 1/9, boîtes de 5 lbs....	0.68
<b>Prairie—</b>	
Pqts 1/12, boîtes de 5 lbs....	0.48
<b>Rouge—</b>	
Pqts ¼, boîtes de 5 lbs....	0.32
Pqts ¼ lb. . . . .	0.32
Pqts ½ lb. . . . .	0.32
Pqts 1 lb. . . . .	0.30
<b>Golden Broom—</b>	
Boîtes en métal 1/7 . . . . .	0.50

<b>Houde's Special Parfum d'Italie—</b>	
Pqts 1/12, boîtes de 5 lbs....	0.48



<b>Richelleu—</b>	
Pqts 1/12, boîtes de 5 lbs....	0.48
<b>Tabacs à Cigarettes</b>	
<b>Rugby—</b>	
Btes glissantes 1/10, btes 5 lbs	0.77
Pqts. 1/16, boîtes de 5 lbs. ....	0.70
Pqts ¼ lb. . . . .	0.70
Pqts 1 lb. . . . .	0.70
<b>Petit Bleu—</b>	
Pqts 1/14, boîtes de 5 lbs....	0.60
Pqts 1/9, boîtes de 5 lbs....	0.60
Pqts ½ lb. . . . .	0.55
Pqts 1 lb. . . . .	0.55
<b>L. L. V.—</b>	
Pqts ½ lb. . . . .	0.55
Pqts 1/14, boîtes de 5 lbs....	0.60
<b>Petit Poucet—</b>	
Pqts 1/14, boîtes de 5 lbs....	0.58
<b>Le Petit Jaune—</b>	
Pqts 1/14, boîtes de 5 lbs....	0.58
<b>Calabrese—</b>	
Pqts 1-16, boîtes de 5 lbs....	0.70
<b>Swoboda—</b>	
Boîtes glissantes 1/10, btes 5 lbs. . . . .	0.74
<b>Carlo—</b>	
Pqts 1/16, boîtes de 5 lbs....	0.65
<b>All Baba—</b>	
Pqts 1/16, boîtes de 5 lbs....	0.70
Pqts 1/11, boîtes de 5 lbs....	0.75
<b>Boteff—</b>	
Pqts 1/16, boîtes de 5 lbs....	0.70
<b>"Sunrise—</b>	
Pqts. 1/12, boîtes de 1 lb. et 5 lbs.	1.05
<b>Tabacs à cigarettes, turc</b>	
<b>Houde's Turkish—</b>	
Pqts 1/15, boîtes de 2 lbs....	1.15
<b>Yafa—</b>	
Pqts 1/16, btes de 2 et 5 lbs.	1.25
<b>Osman—</b>	
Pqts 1/16, boîtes de 2 lbs....	1.25
<b>Hochfeiner—</b>	
Pqts 1/16, boîtes de 2 lbs....	1.25
<b>Palettes pour chiquer</b>	
<b>Spun Roll—</b>	
1/16, boîtes 1 lb....	0.70
<b>Coupé et Pressé Naturel</b>	
<b>Original (Quesnel)—</b>	
Pqts 1/9, boîtes de 5 lbs....	0.70
Pqts ¼ lb., boîtes de 5 lbs....	0.70

dre ou transiger sur ses biens pour toutes considérations que la compagnie jugera à propos, et en particulier pour actions, débentures, obligations ou autres garanties de toutes autres compagnies; signer, accepter et endosser tous billets promissaires, lettres de change, mandats et autres valeurs négociables, faire des avances en argent ou prêts aux clients ou autres personnes ayant des relations d'affaires avec la compagnie, et garantir l'exécution de tous contrats;

Agir comme agents ou courtiers dans toutes affaires de la nature de celles mentionnées ci-dessus, soit à titre de principal ou d'agents;

Rémunérer par paiement en argent, actions ou obligations de cette compagnie, ou de toute autre manière, toutes personnes ou corporations pour services rendus, émettre et allouer des actions acquittées, bons ou obligations de cette compagnie ou de toute autre

en paiement de tels services, ainsi qu'en paiement de toutes affaires, droits ou privilèges, actions ou autres valeurs que la compagnie peut légalement acquérir en vertu de ses pouvoirs; et généralement faire toutes transactions mobilières et immobilières et toutes choses se rapportant comme principal ou accessoires aux objets ci-dessus mentionnés, sous le nom de "Compagnie Foncière Métropolitaine", avec un fonds social de vingt mille piastres (\$20,000.00) divisé en vingt mille (20,000) actions d'une piastre (\$1.00) chacune.

La principale place d'affaires de la corporation, sera dans la cité de Montréal.

Daté du bureau du secrétaire de la province, ce vingt-et-unième jour de juillet 1916.

C.-J. SIMARD,

4f Sous-secrétaire de la province.

QUAND UN ARTICLE PORTE  
CETTE MARQUE

TRADE **USMC** MARK

*Vous pouvez avoir  
Confiance en sa qualité*

---

United Shoe Machinery Company of Canada  
LIMITED  
Montréal, Qué.

**Le Vapeur "GREGORY" avec  
UNE PLEINE CARGAISON  
DE  
MELASSES de LEACOCK**

**vient d'arriver à bon port et les mélasses  
seront à Montréal cette semaine.**

*Insistez pour avoir les mélasses*

**EXTRA FANCY de LEACOCK**

**EXTRA CHOICE de LEACOCK**

**en passant votre commande à votre  
fournisseur.**

**Leacock and Company**

*Exportateurs de Mélasses de la plus haute qualité*

**LA BARBADE**

**ANTILLES ANGLAISES**