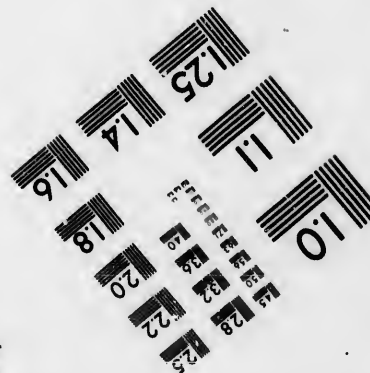
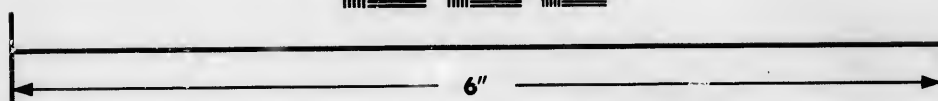
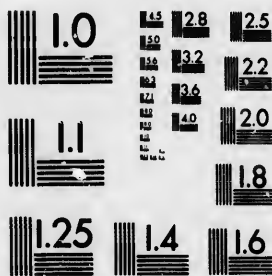

**IMAGE EVALUATION
TEST TARGET (MT-3)**



**Photographic
Sciences
Corporation**

23 WEST MAIN STREET
WEBSTER, N. Y. 14580
(716) 872-4503

**CIHM/ICMH
Microfiche
Series.**

**CIHM/ICMH
Collection de
microfiches.**



Canadian Institute for Historical Microreproductions / Institut canadien de microreproductions historiques

© 1986

Technical and Bibliographic Notes/Notes techniques et bibliographiques

The Institute has attempted to obtain the best original copy available for filming. Features of this copy which may be bibliographically unique, which may alter any of the images in the reproduction, or which may significantly change the usual method of filming, are checked below.

L'Institut a microfilmé le meilleur exemplaire qu'il lui a été possible de se procurer. Les détails de cet exemplaire qui sont peut-être uniques du point de vue bibliographique, qui peuvent modifier une image reproduite, ou qui peuvent exiger une modification dans la méthode normale de filmage sont indiqués ci-dessous.

- | | |
|--|--|
| <input type="checkbox"/> Coloured covers/
Couverture de couleur | <input type="checkbox"/> Coloured pages/
Pages de couleur |
| <input type="checkbox"/> Covers damaged/
Couverture endommagée | <input checked="" type="checkbox"/> Pages damaged/
Pages endommagées |
| <input type="checkbox"/> Covers restored and/or laminated/
Couverture restaurée et/ou pelliculée | <input type="checkbox"/> Pages restored and/or laminated/
Pages restaurées et/ou pelliculées |
| <input type="checkbox"/> Cover title missing/
Le titre de couverture manque | <input checked="" type="checkbox"/> Pages discoloured, stained or foxed/
Pages décolorées, tachetées ou pliquées |
| <input type="checkbox"/> Coloured maps/
Cartes géographiques en couleur | <input type="checkbox"/> Pages detached/
Pages détachées |
| <input type="checkbox"/> Coloured ink (i.e. other than blue or black)/
Encre de couleur (i.e. autre que bleue ou noire) | <input checked="" type="checkbox"/> Showthrough/
Transparence |
| <input type="checkbox"/> Coloured plates and/or illustrations/
Planches et/ou illustrations en couleur | <input type="checkbox"/> Quality of print varies/
Qualité inégale de l'impression |
| <input type="checkbox"/> Bound with other material/
Relié avec d'autres documents | <input type="checkbox"/> Includes supplementary material/
Comprend du matériel supplémentaire |
| <input type="checkbox"/> Tight binding may cause shadows or distortion
along interior margin/
La reliure serrée peut causer de l'ombre ou de la
distorsion le long de la marge intérieure | <input type="checkbox"/> Only edition available/
Seule édition disponible |
| <input type="checkbox"/> Blank leaves added during restoration may
appear within the text. Whenever possible, these
have been omitted from filming/
Il se peut que certaines pages blanches ajoutées
lors d'une restauration apparaissent dans le texte,
mais, lorsque cela était possible, ces pages n'ont
pas été filmées. | <input type="checkbox"/> Pages wholly or partially obscured by errata
slips, tissues, etc., have been refilmed to
ensure the best possible image/
Les pages totalement ou partiellement
obscurcies par un feuillet d'errata, une pelure,
etc., ont été filmées à nouveau de façon à
obtenir la meilleure image possible. |
| <input checked="" type="checkbox"/> Additional comments: /
Commentaires supplémentaires: | [Printed ephemera] 1 feuille (verso blanc) |

This item is filmed at the reduction ratio checked below/
Ce document est filmé au taux de réduction indiqué ci-dessous.

10X	14X	18X	22X	26X	30X
<input type="checkbox"/>	<input type="checkbox"/>	<input type="checkbox"/>	<input type="checkbox"/>	<input checked="" type="checkbox"/>	<input type="checkbox"/>
12X	16X	20X	24X	28X	32X

The copy filmed here has been reproduced thanks to the generosity of:

Seminary of Quebec
Library

The images appearing here are the best quality possible considering the condition and legibility of the original copy and in keeping with the filming contract specifications.

Original copies in printed paper covers are filmed beginning with the front cover and ending on the last page with a printed or illustrated impression, or the back cover when appropriate. All other original copies are filmed beginning on the first page with a printed or illustrated impression, and ending on the last page with a printed or illustrated impression.

The last recorded frame on each microfiche shall contain the symbol \rightarrow (meaning "CONTINUED"), or the symbol ∇ (meaning "END"), whichever applies.

Maps, plates, charts, etc., may be filmed at different reduction ratios. Those too large to be entirely included in one exposure are filmed beginning in the upper left hand corner, left to right and top to bottom, as many frames as required. The following diagrams illustrate the method:

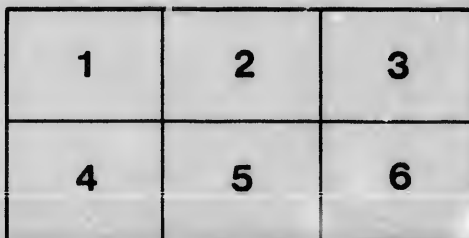
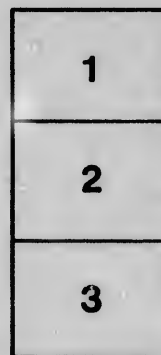
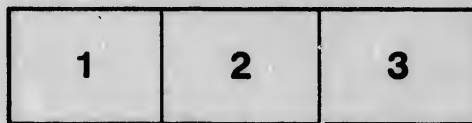

L'exemplaire filmé fut reproduit grâce à la générosité de:

Séminaire de Québec
Bibliothèque

Les images suivantes ont été reproduites avec le plus grand soin, compte tenu de la condition et de la netteté de l'exemplaire filmé, et en conformité avec les conditions du contrat de filmage.

Les exemplaires originaux dont la couverture en papier est imprimée sont filmés en commençant par le premier plat et en terminant soit par la dernière page qui comporte une empreinte d'impression ou d'illustration, soit par le second plat, selon le cas. Tous les autres exemplaires originaux sont filmés en commençant par la première page qui comporte une empreinte d'impression ou d'illustration et en terminant par la dernière page qui comporte une telle empreinte.

Un des symboles suivants apparaît sur la dernière image de chaque microfiche, selon le cas: le symbole \rightarrow signifie "A SUIVRE", le symbole ∇ signifie "FIN".

Les cartes, planches, tableaux, etc., pouvant être filmés à des taux de réduction différents. Lorsque le document est trop grand pour être reproduit en un seul cliché, il est filmé à partir de l'angle supérieur gauche, de gauche à droite, et de haut en bas, en prenant le nombre d'images nécessaire. Les diagrammes suivants illustrent la méthode.

NAME OF BANK. NOM DE LA BANQUE.	Specie. Espèces.	Dominion Notes. Billets de la Puissance.	Notes of and Cheques on other Banks. Billets d'autres banques et chèques sur d'autres banques.	Balances due from other Banks in Canada. Balances dus par d'autres banques en Canada.	Balances due from Agencies of the Bank, or from other Banks or Agencies in foreign countries. Balances dues par les agences de la banque, ou par d'autres banques ou agences dans les pays étrangers.	Balances due from Agencies of the Bank, or from other Banks or Agencies in the United Kingdom. Balances dues par les agences de la banque, ou par d'autres banques ou agences dans le Royaume- Uni.	Dominion Government Debentures or Stock. Bons ou effets du gouverne- ment fédéral.	Provincial, British or Foreign or Colonial public securities other than Canadian. Effets publics provinciaux, britan- niques, étrangers ou coloniaux, autres que ceux du Canada.	Loans to the Govern- ment of the Dominion. Prêts au gouverne- ment fédéral.	Loans to Provincial Govern- ments. Prêts aux gouverne- ments provin- ciaux.
	\$ cts.	\$ cts.	\$ cts.	\$ cts.	\$ cts.	\$ cts.	\$ cts.	\$ cts.	\$ cts.	\$ cts.
ONTARIO.										
Bank of Toronto..... Toronto	183,344 15	544,106 00	176,234 29	56,014 60	184,009 82					
Canadian Bank of Commerce	433,831 09	451,721 23	123,882 94	1,355,400 70	152,000 00					
Dominion Bank..... do	156,364 81	352,921 00	255,262 75	109,785 49	620,431 69					
Ontario Bank..... do	208,679 96	310,280 00	195,763 18	66,003 18	85,586 69					
Standard Bank..... do	109,089 14	167,894 00	119,442 55	60,499 56	4,810 28					
Federal Bank..... do	87,747 13	251,243 00	215,446 89	48,395 06	8,993 74					
Imperial Bank of Canada..... do	223,920 73	401,404 00	193,652 88	141,375 78	140,077 47					
Central Bank of Canada..... do	84,192 78	136,897 00	106,545 51	56,371 24	8,949 58					
Traders Bank of Canada..... do	38,737 44	86,052 00	54,147 64	26,030 69	7,751 44					
Bank of Hamilton..... Hamilton	103,514 66	112,860 00	112,832 81	45,790 40	50,230 58					
Bank of Ottawa..... Ottawa	101,163 58	90,975 00	65,398 70	95,459 58	76,738 21					
Western Bank of Canada..... Oshawa	17,528 88	24,606 00	15,586 74	119,091 20	3,576 18					
Bank of London in Canada..... London	43,652 37	56,093 00	91,216 47	13,137 65	5,684 62					
Total Ontario	1,751,666 73	3,244,537 05	2,053,211 64	965,347 31	2,452,223 98	37,715 80	1,340,841 41	1,866,183 12	174 60	48,782 53
QUEBEC.										
Bank of Montreal..... Montreal	1,928,521 33	2,431,763 25	833,719 05	124,258 29	6,772,904 29					
Bank of British North America	313,385 00	801,069 00	159,456 00	17,095 00	691,015 00					
Banque dn Peuple..... do	16,231 64	124,938 00	193,753 10	75,569 09	11,821 53					
Banque Jacques-Cartier..... do	24,226 34	68,501 00	73,443 07	37,977 53	9,723 99					
Banque Ville-Marie..... do	16,721 03	17,485 00	35,472 45	31,163 57	3,094 25					
Banque d'Hochelega..... do	40,621 38	40,091 00	76,720 20	21,987 89	26,247 71					
Molson's Bank..... do	411,794 48	465,887 50	257,047 58	60,604 30	105,019 08					
Merchants' Bank..... do	256,136 77	334,826 00	443,253 69	79,633 28	761,806 87					
Banque Nationale..... Quebec	105,978 51	194,738 00	70,836 73	138,793 68	40,192 83					
Quebec Bank..... do	64,154 21	166,415 00	164,108 51	83,535 32	40,887 39					
Union Bank of Canada..... do	17,040 60	178,934 00	160,194 35	36,399 18	10,621 24					
Banque de St. Jean..... St. Johns	2,375 61	3,961 00	6,265 50	9,053 74	4,818 49					
Banque de St. Hyacinthe..... St. Hyacinthe	12,815 99	31,951 00	16,717 49	16,740 23	37,176 07					
Eastern Townships Bank..... Sherbrooke	112,612 55	93,569 00	36,628 31	241,771 84	264,680 77					
Total Quebec	3,320,616 96	5,150,098 75	2,529,576 03	974,802 90	8,779,986 51	1,687,654 94	1,806,199 99	878,991 25	944,982 56	760,817 91
Total Ontario and Quebec	5,072,283 69	8,394,635 80	4,582,787 67	1,940,150 21	11,332,210 49	1,705,370 74	3,147,041 40	2,545,174 37	945,157 16	809,600 44
NOVA SCOTIA.										
Bank of Nova Scotia..... Halifax	159,927 47	161,463 00	117,304 49	49,425 55	1,302,036 29					
Merchants Bank..... do	146,088 58	239,899 00	99,413 65	64,146 62	85,436 40					
People's Bank..... do	39,623 43	80,810 00	19,429 74	55,625 00	43,748 73					
Union Bank..... do	20,600 98	53,657 00	17,310 39	3,684 12	20,192 16					
Halifax Banking Company..... do	18,083 24	49,825 50	58,126 34	9,079 79	8,319 54					
Bank of Yarmouth..... Yarmouth	23,051 92	24,720 00	11,450 50	58,465 91	17,207 65					
Exchange Bank of Yarmouth..... do	3,573 08	4,894 00	2,583 88	12,870 52	12,870 34					
Pictou Bank..... Pictou	Nil.	Nil.								
Commercial Bank of Windsor..... Windsor	11,552 33	11,325 00	5,082 15	19,694 98	8,150 80					
Total Nova Scotia	422,501 03	626,591 50	330,721 12	280,328 47	1,496,961 91	157,378 03	183,050 00	842,336 07	87,812 07	210,547 14
NEW BRUNSWICK.										
Bank of New Brunswick..... St. John	118,563 29	141,647 00	63,600 00	36,003 24	105,205 79					
Maritime B. of the Dominion of Canada										
People's Bank..... Fredericton	33,329 00		25,099 58	2,784 04	6,638 77					
St. Stephen's Bank..... St. Stephen					430 04					
Total New Brunswick	151,892 29	141,647 00	88,699 58	58,787 28	111,844 56	25,776 60			47,270 06	
MANITOBA.										
Commercial Bank of Manitoba..... Winnipeg	5,997 83	46,400 00	21,696 44	57,483 02	16,731 67					
Total Manitoba	5,997 83	46,400 00	21,696 44	57,483 02	16,731 67	1,326 61				
BRITISH COLUMBIA.										
Bank of British Columbia..... Victoria	278,888 46	222,147 50	2,144 00	43,942 66	30,309 79					
Total British Columbia	278,888 46	222,147 50	2,144 00	43,942 66	30,309 79	38,684 77			236,284 26	292,018 45
Total Ontario and Quebec	5,072,283 69	8,394,635 80	4,582,787 67	1,910,150 21	11,332,210 49	1,705,370 74	3,147,041 40	2,545,174 37	945,157 16	809,600 44
“ Nova Scotia	422,501 03	626,591 50	330,721 12	280,328 47	1,496,961 91	157,378 03	183,050 00	842,336 07	87,812 07	210,547 14
“ New Brunswick	151,892 29	141,647 00	88,699 58	58,787 28	111,844 56	25,776 60			47,270 06	
“ Manitoba	5,997 83	46,400 00	21,696 44	57,483 02	16,731 67	1,326 61				
“ British Columbia	278,888 46	222,147 50	2,144 00	43,942 66	30,309 79	38,684 77			236,284 26	292,018 45
Grand Total	5,931,563 50	9,431,421 80	5,026,048 81	2,378,691 64	12,988,068 42	1,928,536 75	3,330,091 40	3,387,510 44	1,310,523 40	1,312,166 03

* At present not obliged to make returns.

N. S. GARLAND,
Clerk of Statistics.

FINANCE DEPARTMENT, OTTAWA, 16th May, 1887.

Main table with multiple columns detailing various financial assets and liabilities. Headers include 'Colonial public securities other than Canadian', 'Loans to the Government of the Dominion', 'Loans to Provincial Governments', 'Loans, discounts or advances on current account to Municipal corporations', 'Prêts, escomptes ou avances, sur compte courant, à des corporations municipales', 'Loans, discounts, or advances on current account, to other corporations', 'Prêts, escomptes ou avances, sur compte courant, à d'autres corporations', 'Loans to or deposits made in other Banks secured', 'Prêts à d'autres banques ou dépôts faits dans d'autres banques, garantis', 'Loans to or deposits made in other Banks unsecured', 'Prêts à d'autres banques ou dépôts faits dans d'autres banques, non garantis', 'Other current loans, discounts and advances to the public', 'Autres prêts courants, escomptes et avances au public', 'Notes and bills discounted, overdue and not specially secured', 'Billets et effets de commerce escomptés ou souffrance et non spécialement garantis', 'Other overdue debts not specially secured', 'Autres créances en souffrance, non spécialement garanties', 'Mortgages on real estate sold by the Bank', 'Hypothèques sur des immeubles vendus par la banque', 'Bank Premises', 'Édifices de la banque', and 'Other Assets not included under the foregoing heads', 'Autres dettes actives non comprises dans les items précédents'. Each column contains numerical values in dollars and cents.

RECAPITULATION.

Summary table (RECAPITULATION) with columns corresponding to the main table, providing totals for each category. Values are presented in dollars and cents.

