

**PAGES  
MANQUANTES**

*Vous pouvez recommander le*  
**SAUMON MARQUE QUAKER**

à votre client le plus difficile, sans hésitation. Seul, le poisson le plus beau est assez bon pour cette marque, et sa qualité satisfera les personnes difficiles à contenter.

DEMANDEZ NOS PRIX.

**MATHEWSON'S SONS, EPICIER'S EN GROS, - MONTREAL.**

Au Commerce :

*En mettant en STOCK du . . .*

# THÉ DE CEYLAN

*vous devriez toujours avoir soin d'ACHETER les  
 MEILLEURES QUALITÉS. C'est la  
 politique la PLUS PROFITABLE a la longue.*

La vente de thés médiocres aux prix du thé fin, pourrait donner de gros profits temporairement, mais détruirait la clientèle. Et cela découragerait les producteurs de thés fins.

# LAING'S

**SAINDOUX**

Voyez notre liste de prix dans ce numéro

En vous adressant à nous, vous tenez vos marchandises de première main, vous êtes ainsi assuré d'avoir toujours une qualité égale et supérieure. N'est-ce pas ce que demande votre clientèle ?

**THE LAING PACKING & PROVISION CO., Ltd. RUE MILL, MONTREAL.**

Nos ventes de saindoux augmentent rapidement et cela confirme le vieux dicton : "Un bon article se vend toujours bien." Envoyez-nous un ordre à titre d'échantillon, soit pour notre saindoux pur, soit pour notre saindoux composé que votre client demande toujours, ou bien donnez un ordre pour les deux.

# Confitures de Fraises Simcoe



Jarres	par douzaine f.o.b. Simcoe:	
3-4's Pures Fraises,	- - -	\$1.35
1's " "	- - -	1.70

Les caisses contiennent 2 douzaines

chacune.

Poids bruts, - 3-4's 38 lbs., 1's, 48 lbs.

Les Confitures de Fraises Simcoe sont garanties absolument pures, faites de Fraises Fraiches en saison et de sucre granulé de la plus fine qualité.

**Rien que des Fraises et du Sucre.**

Encouragez l'Industrie Domestique en achetant des marchandises **PRODUITES AU PAYS**, au lieu de marchandises **IMPORTEES**.

**Canadian Cannery, Limited**  
**HAMILTON, - - - - - Canada.**



## Satisfaction des Deux Côtés.

De nos jours, l'Épicier avisé ne met en stock que les marchandises qu'il sait devoir plaire à ses clients et donner en même temps satisfaction à lui-même.

**LES**

## Pains de Levure "Royal"

procurent une satisfaction délicieuse à la **ménagère qui en achète**, car ils font l'espèce de pain la plus délicieuse.

† Ils donnent satisfaction à l'**Épicier qui en vend**, car ils ont une énorme demande et lui rapportent un profit substantiel.

† Si votre Marchand de Gros ne veut pas vous en fournir, envoyez-nous une commande et nous vous expédierons directement de notre magasin de Montréal.



Etablie en 1852.

Les Sardines, Harengs Kippered, Clams,  
Coquilles St-Jacques, etc. de la

## MARQUE BRUNSWICK

sont les meilleurs qui puissent être produits dans la ligne des Aliments Provenant de la Mer.

A partir du moment où ils sont pêchés jusqu'à celui où ils sont mis dans des boîtes à fermeture hermétique, scellées hygiéniquement, nous n'avons qu'un but en vue—la pureté, l'excellence et la qualité du produit fini. Seuls, les poissons du plus haut choix sont employés dans la préparation de ces marchandises.



Mr. l'Épicier, demandez-nous nos prix et notre liste indiquant le nombre de boîtes par caisse.

Agents :

LEONARD BROS., Montréal.  
C. H. B. HILLCOAT, Sydney.  
ARTHUR M. LOUCKS, Ottawa.  
JAS. HAYWOOD, Toronto.  
CHAS. DUNCAN, Winnipeg.  
GRANT OXLEY & CO., Halifax.  
O. DE CARTARET, Kingston.  
D. RATTRAY & SONS, Québec.  
J. L. LOVITT, Yarmouth.



# CONNORS BROS., Limited

BLACK'S HARBOUR, N. B.

# LE PRIX COURANT

(THE PRICE CURRENT)  
REVUE HEBDOMADAIRE

Commerce, Finance, Industrie, Assurance, Propriété Immobilière, Etc.

EDITEURS :

La Compagnie de Publications des Marchands  
Détailants du Canada, Limitée.

42, Place Jacques-Cartier, - MONTREAL  
TELEPHONE BELL MAIN 2547

MONTREAL ET BANLIEUE - \$2.00  
CANADA ET ETATS-UNIS - 2.00  
UNION POSTALE - - - - - FRS 22.00

Il n'est pas accepté d'abonnement pour moins qu'une année complète.

L'abonnement est considéré comme renouvelé si le souscripteur ne nous donne pas avis contraire au moins quinze jours avant l'expiration, et cet avis ne peut être donné que par écrit directement à nos bureaux, nos agents n'étant pas autorisés à recevoir de tels avis.

Une année commencée est due en entier, et il ne sera pas donné suite à un ordre de discontinuer tant que les arrérages ne sont pas payés.

Nous n'accepterons de chèques en paiement d'abonnement, qu'en autant que le montant est fait payable au pair à Montréal.

Tous chèques, mandats, bons de poste, doivent être faits payables à l'ordre de : "LE PRIX COURANT."

Nous nous ferons un plaisir de répondre à toutes demandes de renseignements. Adressez toutes communications simplement comme suit :

LE PRIX COURANT, Montréal.

## LES ELECTIONS MUNICIPALES DE MONTREAL

Trop longtemps endormis dans une fausse sécurité, les citoyens de Montréal se sont enfin réveillés.

La date du 1er février 1910 sera inscrite dans les annales de notre ville, comme un jour de délivrance.

Une administration impudente, vénale, corrompue menaçait de s'éterniser à l'Hôtel de Ville et de ternir le bon renom de Montréal. Les électeurs l'en ont chassée.

Nous avons confiance que le nouveau Conseil Municipal auquel vient maintenant s'adjoindre un Bureau de Contrôle méritera la confiance de l'électorat.

Les nouveaux élus ne peuvent avoir aucun doute sur les sentiments qui ont guidé les électeurs au jour du vote. Il leur appartient de se montrer dignes de la confiance que leur ont témoignée leurs concitoyens sur la recommandation des hommes marquants qui ont pris en mains la direction du mouvement de réforme et les ont désignés au choix de l'électorat.

Ces hommes avec un désintéressement, un dévouement, une énergie admirables, ont tout mis en oeuvre pour obtenir les résultats dont nous nous félicitons tous aujourd'hui. Leur appel a été heureusement entendu. Ne l'aurait-il pas été, leur mérite n'en aurait pas été moindre.

Honneur donc au Comité des Citoyens, à ceux surtout qui, laissant de côté leurs affaires et leurs intérêts personnels, parfois extrêmement importants, ont, depuis des semaines et des mois, travaillé sans relâche dans l'intérêt de la chose publique.

Parmi eux nous citerons: MM. Hornisdas Laporte, Hon. Raoul Dandurand, J. B. Burland, Hon. J. D. Rolland, James Morgan, E. J. Chapleau, Charles Chaput, J. B. Tressidder, S. D. Vallières, Victor Morin; plusieurs autres dont les noms nous échappent mériteraient sans doute d'être également rappelés. Mais, on peut affirmer sans crainte que tous les membres du Comité des Citoyens ont fait leur

devoir et nous les associons tous dans la reconnaissance que leur doivent les citoyens.

## LA VIE CHERE

Il y a quelques mois nous avons relevé dans "Le Prix Courant" les prix d'un certain nombre de marchandises en les comparant à ceux qui avaient cours dix ans auparavant et nous constatons une augmentation presque générale. Depuis, les prix n'ont guère baissé et ils ont même augmenté pour le pain, la viande, c'est-à-dire pour des choses que tout le monde, même les plus pauvres, consomment journellement.

Mais il ne suffit pas de constater le fait, il est bon aussi d'en rechercher les causes, puisque chacun demande un remède à un état de choses qu'il déplore. C'est même dans l'esprit de remédier au mal que le gouvernement fédéral se propose de mener parallèlement deux enquêtes: l'une qui porterait sur les conditions de production des objets d'alimentation à la ferme et l'autre sur la situation de l'ouvrier et de la production de l'industrie manufacturière.

Ces enquêtes peuvent-elles avoir un résultat pratique? Nous voulons bien le croire sans y trop compter.

Un des objets d'alimentation qui fait jeter les hauts cris, chaque fois qu'on en augmente le prix, c'est le pain. Et, dans notre pays où il se cultive trois fois plus de blé qu'il ne s'en consomme il semble, à première vue, que notre pain doive nous coûter bien meilleur marché que partout ailleurs où il faut recourir à l'importation du grain ou de la farine.

Ceux qui pensent ainsi oublient que le blé est un article de consommation mondiale et de première nécessité. Le cours du blé, dans chaque pays, ne s'établit pas d'après la production du pays même qui le consomme, mais d'après la production dans le monde entier. Les statistiques qu'établissent les gouvernements de tous les pays producteurs renseignent le com-

merce et la meunerie sur la production générale, de même que sur la consommation. Depuis quelques années la consommation du blé a progressé plus rapidement que sa production. Dans certaines contrées la terre s'est appauvrie, les rendements sont moins grands et, pour bien faire produire ce qu'elle donnait autrefois, il faut l'amender. Ailleurs, les ouvriers désertent les champs pour le travail à l'usine; la main-d'oeuvre étant rare se paie plus cher. Le coût de la production augmentant, il va de soi que le consommateur paie plus cher.

Il est bon de noter que le producteur n'a pas toujours vendu son blé à un prix rémunérateur. Dans les années d'abondance les prix ont été souvent bien bas et le fermier qui avait peu récolté n'obtenait pas un prix plus élevé pour son blé que celui qui avait eu une très forte moisson. Les années ne se ressemblent pas et il s'en faut que, pour le cultivateur, elles soient toujours des années d'abondance. Si, pendant les années de pauvre récolte, il obtient de meilleurs prix, ces prix ne compensent pas toujours la diminution de production. D'autre part, le producteur a pu remarquer que, quand le blé arrivait en quantité sur un marché déjà bien pourvu, le prix de ce blé tendait à baisser et que l'inverse avait lieu quand le marché était peu approvisionné, le grain était demandé. En un mot, le fermier a appris par expérience le jeu de la loi de l'offre et de la demande et la met en pratique. Plus avisé, il ne jette plus sur le marché toute sa production dès qu'il pourrait s'en débarrasser; il la conserve en partie pour ne l'offrir que quand il juge le prix satisfaisant.

Il y a là un élément de hausse de prix du blé dont il faut tenir compte; car, avec des facilités d'emmagasinage toujours plus grandes, le fermier peut mettre son blé à l'abri sans perte de grain et à très peu de frais.

Il s'est tellement bien trouvé d'emmagasiner son blé, en attendant qu'il en obtienne le prix qu'il s'est fixé, qu'il réclame la construction de nouveaux éleva-

teurs à grains et qu'il en demande la nationalisation.

Adviene la nationalisation des éleveurs et le gouvernement aidera alors les fermiers à obtenir de hauts prix pour leurs grains, c'est-à-dire à rendre la vie chère pour l'ouvrier des villes.

Or, dans l'enquête double, dont nous avons parlé plus haut, le gouvernement devra consulter d'une part les producteurs, en tant que producteurs, et les consommateurs en tant que consommateurs. Les intérêts des uns et des autres ne se concilient guère, les producteurs cherchant à obtenir les plus hauts prix possibles pour leurs produits et les consommateurs à payer le moins cher possible pour ce qu'ils consomment.

Nous pensons bien qu'après enquête, il faudra reconnaître que le prix du blé qui règle celui de la farine et conséquemment du pain, dépend de facteurs ayant un caractère mondial et qu'aucune loi, qu'aucun règlement ne peut, en ce qui concerne le Canada, modifier le prix du blé, de la farine ou du pain.

A propos du prix du pain, on a fait observer dernièrement que dans certaines villes d'Angleterre le pain est moins cher qu'il n'est à Chicago, d'où vient une partie du grain pour la boulangerie du Royaume-Uni. De ce fait, on a conclu qu'à Chicago les consommateurs étaient les victimes des boulangers; on a également accusé la meunerie de vendre ses farines à un prix plus élevé à l'intérieur qu'au dehors.

Il s'agirait d'abord de savoir si, en Angleterre, on emploie généralement des farines de qualité égale à celle en usage à Chicago et d'établir une comparaison dans le coût de la panification et de la distribution du pain entre Chicago et Liverpool, par exemple, pour se rendre compte.

Nous n'apprenons rien à personne en rappelant qu'il existe différentes qualités de blé et, par conséquent de farines. Le Royaume-Uni n'importe pas toujours les meilleures qualités de blé et de farine; l'homme peut-être le plus autorisé en la matière qui soit au Canada le déclare, d'ailleurs, dans une entrevue rapportée d'autre part dans ces colonnes. On sait également que la main-d'oeuvre est, de ce côté-ci de l'Atlantique, plus chère qu'en Angleterre et que les boulangers distribuent le pain de porte en porte avec des voitures luxueuses. Voilà donc qui expliquerait bien que le prix du pain n'est pas, dans chaque pays, basé sur la récolte du blé dans ce même pays, mais qu'il dépend de facteurs multiples et que le gouvernement aura beau faire enquêtes sur enquêtes, il ne parviendra pas à faire diminuer le prix du pain en faveur du consommateur.

La viande aussi est chère, très chère; il est peu d'objets d'alimentation qui aient renchéri au même degré que la

viande dans ces derniers temps. Aux Etats-Unis, les prix ont paru si exagérés qu'il s'y est fait un mouvement dans le but d'amener, par une forte réduction de la consommation, une diminution des prix; c'est pourrait-on dire, la grève des carnivores.

Nous examinerons dans un prochain article ce qui peut résulter de cette grève d'un nouveau genre et si, au point de vue économique, elle peut avoir une influence durable.

### LE PROJET DE LOI VERVILLE

Le projet de loi Verville a été l'objet d'un rapport du Comité chargé de l'examiner et la Chambre des Députés, par un vote de 114 contre 36, a adopté le rapport du Comité.

Ce rapport recommandait la nomination du Professeur Skelton comme chargé de faire des recherches sur la législation relative aux heures de travail dans les autres pays.

Le vote de la Chambre des Députés ne présage donc rien sur l'avenir du projet de loi du député de Maisonneuve. Néanmoins, il ne faut pas être grand clerc pour comprendre que la session actuelle se passera sans que le projet de loi Verville revienne devant les députés.

Les entrepreneurs et les manufacturiers qui passent ou passeront des contrats avec le gouvernement peuvent donc être assurés qu'ils ont au moins un an de répit devant eux avant d'être obligés de signifier à leurs ouvriers qu'ils ne peuvent pas travailler plus de huit heures par jour.

Si tous les projets contraires à la liberté commerciale pouvaient avoir le même sort, nous ne pourrions que nous en féliciter.

### TRAITE FRANCO-CANADIEN

La convention franco-canadienne est entrée en vigueur le 1er février courant.

D'après cette convention, le Canada et la France s'accordent mutuellement certains avantages, au moyen de tarifs de douane réduits sur un grand nombre de marchandises.

Nous espérons que les effets de cette convention seront une augmentation considérable des transactions entre les deux pays.

Les exportateurs français paraissent depuis peu mieux comprendre les débouchés que leur offre le Canada et semblent comprendre que notre pays est appelé à un grand avenir, c'est pourquoi ils commencent à visiter et à faire visiter notre pays d'une façon plus régulière et à établir des agences de représentation dans nos principaux centres d'affaires.

En ce qui concerne nos négociants et nos manufacturiers, ils ne doivent pas perdre de vue que la France est un pays riche, avec une population de quarante

millions d'âmes et qu'il vaut la peine de faire un effort pour pénétrer plus avant dans le marché français.

Nous le pouvons à la faveur du traité franco-canadien maintenant en vigueur. A nous de le vouloir!

### LE PAIN, SOUTIEN DE LA VIE

"Mangez plus de pain et moins de friandises, et la santé de la nation sera améliorée ainsi que son état financier"; telle est la déclaration que M. F. W. Thompson, vice-président et directeur gérant de la Ogilvie Flour Mills Co., a faite dans un interview récemment.

"Il n'est pas douteux que les fermiers ont bénéficié des prix élevés de tous les produits agricoles, et, quant à moi, je pense que cela est bon pour notre pays. L'agriculture est la base fondamentale de notre prospérité commerciale. Afin que les intérêts commerciaux du Canada prospèrent, l'agriculture doit prospérer, et plus grande sera la prospérité de nos fermiers, plus grand sera le développement de nos intérêts commerciaux et manufacturiers, et mieux seront maintenus les bons salaires.

"De temps immémorial, le pain a été reconnu comme le soutien de la vie, et quand la question du coût des aliments est discutée en quelque endroit que ce soit, la question du pain est toujours la plus importante. Cependant, combien peu de gens y a-t-il qui se rendent compte du fait étonnant que, dans la moyenne des familles, la consommation du pain forme moins de 5 p.c. de la totalité des aliments. Que chaque ménagère analyse ses comptes mensuels, et elle s'apercevra de la faible proportion de la consommation du pain par rapport à la consommation totale des aliments. En fait, la moyenne des familles dépensent plus en lectures et en amusements en deux mois que ce que leur coûte au total le pain qu'elles consomment pendant une année entière.

"Il est absolument vrai, d'une manière générale, que les aliments sont à prix plus élevés à cause du grand développement commercial qui a lieu sur ce continent, développement qui résulte de la migration de la jeune génération vers les centres industriels peuplés, causant une relation plus étroite entre l'offre et la demande, condition à laquelle on ne peut remédier que par un plus grand développement du pays.

"Quand on considère le prix du pain livré dans le ménage par le boulanger de notre cité, comparé avec les marchés étrangers, il ne faut pas oublier que les salaires des garçons boulangers, dans une cité comme la nôtre, sont de 60 à 70 p.c. plus élevés qu'à l'étranger.

"Proportionnellement à la population, Londres achète plus de farine de basse qualité que toute autre ville consommant

# CONFEDERATION LIFE

## ASSOCIATION

Pour l'année terminée le 31 DÉCEMBRE 1909.

### ETAT DE CAISSE

Actif net placé au 31 décembre 1908 . . . \$12 844,014.47		DEPENSES	
<b>RECETTES</b>		<b>Aux porteurs de police</b>	
Primes.		Réclamations pour décès . . .	\$124,450.00
Première année . . . . .	\$ 242,393.93	Dotations . . . . .	399,390.70
Renouvellement . . . . .	1,513,366.74	Annuités . . . . .	25,036.65
Annuité . . . . .	10,325.46	Polices rachetées . . . . .	185,371.49
		Profits en espèces . . . . .	107,312.33
			\$ 1,141,561.17
Moins pour réassurances . . . . .	\$1,766,086.13	Salaires et dépenses de voyage des direc-	
	15,454.98	teurs, officiers, auditeurs et employés au	
		Bureau Principal et dans les succursales	125,243.42
Intérêts et loyers, net . . . . .	1,750,631.15	Salaires des agents généraux . . . . .	91,573.42
Profit provenant de ventes de garanties . . . . .	702,891.57	Dépenses des agents généraux . . . . .	25,051.57
	13,735.01	Commissions . . . . .	118,574.62
		Taxes du Gouvernement, Revenues, etc . . . . .	22,641.36
		Honoraires et frais d'avocats . . . . .	4,785.21
		Frais de correspondance . . . . .	6,985.35
		Dépenses d'agences . . . . .	2,209.05
		Dépenses médicales . . . . .	17,576.13
		Dépenses générales . . . . .	11,984.17
		Impression et papeterie . . . . .	13,060.55
		Annonces et publicité . . . . .	12,817.33
		Loyer, éclairage, chauffage et entretien . . . . .	25,460.80
		Ameublement . . . . .	3,714.04
		Dépenses de placements . . . . .	6,669.90
		Dividende aux actionnaires . . . . .	15,000.00
		Actif net, placé au 31 décembre 1909 . . . . .	13,666,964.31
			\$15,311,872.20
			\$15,311,872.20

### BILAN

ACTIF		PASSIF	
Premières hypothèques sur immeubles . . . . .	\$ 5,237,464.32	Garantie de réassurance sur les assurances en	
Bons et débiteures (valeur du marché, \$4,671,305.00)	4,627,500.96	suspens—comprenant les réductions de pri-	
Actions (valeur du marché, \$586,979.00) . . . . .	560,405.31	mes et les annuités . . . . .	\$12,802,792.00
Polices d'autres compagnies . . . . .	1,180.80	Réclamations pour décès annoncées, mais non	
Immeubles, y compris les édifices de la com-		encore payées (comprenant toutes les ré-	
pagnie à Toronto et Winnipeg . . . . .	1,269,366.12	clamations à date justifiées formellement	82,692.77
Prêts sur bons, actions ou autres valeurs col-		Réclamations de dotations . . . . .	1,688.52
latérales . . . . .	15,424.30	Valeur actuelle des réclamations de paiement	
Prêts sur polices de la compagnie . . . . .	1,836,592.70	—décès et dotations . . . . .	25,689.00
Divers . . . . .	3,380.06	Profits déclarés aux porteurs de polices . . . . .	5,197.84
Espèces en banques et au bureau principal . . . . .	116,127.67	Capital-actions payé . . . . .	100,000.00
		Primes payées d'avance . . . . .	2,127.28
		Dépenses générales . . . . .	10,307.56
Moins comptes courants . . . . .	\$13,667,442.24	Surplus en espèces au-dessus de tout le passif	
	477.93	(Standard de la compagnie) . . . . .	1,324,320.90
Actif net placé (tel que par l'état de caisse) . . . . .	13,666,964.31		
Intérêt dû et accru . . . . .	263,989.96		
Primes en suspens et différées, net . . . . .			
(Réserve sur ces primes comprise dans le			
passif) . . . . .	423,861.60		
	\$14,354,815.87		\$14,354,815.87

Audité et trouvé exact.  
R. F. Spence, F. C. A. (Can.) Auditeurs.  
A. C. Neff, F. C. A.

J. K. MACDONALD,  
Directeur-gérant.

### COMPTE D'ASSURANCE

Demandes reçues . . . . .	\$ 6,994,422.00
Nouvelles assurances émises . . . . .	6,455,194.00
Assurance en vigueur . . . . .	\$1,797,428.00

Le rapport annuel complet est sous presse et sera publié scus peu.

### OFFICIERS ET DIRECTEURS:

W. H. BEATTY, Ecr., Président.

W. D. MATTHEWS, Ecr., FRED'K WYLD, Ecr., Vice-Présidents.

E. B. OSLER, Ecr., M. P., S. NORDHEIMER, Ecr.

ARTHUR JUKES JOHNSON, Ecr., M.D., D. R. WILKIE, Ecr.

W. C. MACDONALD, Secrétaire et Actuaire, J. K. MACDONALD, Directeur-Gérant.

JOHN MACDONALD, Ecr.

CAWTHRA MULOCK, Ecr.

BUREAU PRINCIPAL, TORONTO, CANADA.

Hon. JAS. YOUNG,  
WM. WHYTE, Ecr.

du pain dans l'univers. Le Canada n'exporte pas de farine de haute qualité à Londres, ou au moins la proportion en est si faible que c'est une quantité négligeable.

"Autant que j'ai pu m'en assurer par mes recherches, la somme dépensée en beurre dans la moyenne des familles est double de celle dépensée en pain et presque triple de celle dépensée en lait. Naturellement, la viande coûte relativement plus cher qu'aucun de ces quatre articles. Examinez les dépenses de votre ménage et vous verrez que le pain est l'article d'alimentation le moins cher, et l'a toujours été. A ce propos il faut considérer que les aliments de toutes sortes ont été relativement à prix plus élevés dans les trois dernières années, parce que la consommation a presque dépassé la production. Il n'y a jamais eu une époque dans l'histoire de notre pays où les occasions fournies pour le développement de nos terres de culture ont été plus favorables, quand nous considérons que dans nos trois provinces des prairies il y a plus de 250,000,000 d'acres de terre arable, dont plus de 100,000,000 d'acres conviennent à la production du blé, et dont moins de 7,000,000 d'acres sont en culture à présent.

"La question n'est pas dans le haut prix de la vie, mais dans la manière extravagante de vivre et dans le fait que le peuple se livre avec trop de facilité à un luxe dispendieux de la table.

"La consommation par tête et par an de la farine de blé est d'un peu plus d'un baril et la consommation moyenne du pain par tête et par jour, au Canada, s'élève à moins de 3c.

#### RESPECT AUX DROITS DU PUBLIC!

"A l'impossible nul n'est tenu"; c'est ce que prétend du moins un vieux proverbe.

Nous ne demanderons donc pas à la Montreal Street Ry. l'impossible, mais simplement l'exécution d'une partie très facile à remplir de son contrat avec la Ville.

A dix heures du matin, le trafic sur les différentes lignes de la "Compagnie des Petits Chars" n'est pas si intense que cette Compagnie ne puisse disposer d'assez de chars pour donner, au moins sur les grandes lignes, un service régulier. Cependant, sur la rue St-Denis, il arrive fréquemment qu'à pareille heure il ne passe qu'un char pendant le temps qu'il en devrait passer trois ou quatre. Les voyageurs déjà fatigués d'attendre et incommodés par la température, n'ont d'autre ressource, pour se rendre à leur travail au plus tôt, que de prendre le premier char qui passe et qui, régulièrement est encombré.

Il est certain que, si la "Montreal Street Ry." faisait circuler ses chars sur

la ligne St-Denis toutes les deux minutes, comme elle est supposée devoir le faire, ses chars ne seraient pas encombrés à dix heures du matin et les voyageurs pourraient s'asseoir au lieu de se voir forcés de s'accrocher aux courroies ou à la poignée des sièges.

Ce que les voyageurs demandent de la Compagnie, c'est un peu de confort aux heures où elle peut le leur donner facilement. Elle devra convenir qu'ils ne se montrent pas très exigeants et la meilleure manière pour elle de reconnaître leur modération, sera de leur donner la satisfaction à laquelle ils ont légitimement droit.

Une autre plainte également, provenant des voyageurs de la même ligne: Le soir, à l'heure du théâtre, les chars passent rarement; mais, quand ils arrivent, c'est quelquefois par trois à la fois et souvent ils brûlent la politesse à ceux qui attendaient leur venue.

Il suffit, nous en sommes assurés d'avance, de signaler le fait à la Compagnie pour qu'elle y apporte remède, à moins qu'elle ne préfère favoriser les cochers de place au détriment de ses recettes à elle.

#### LE "BILL" DES COMBINES

Un projet de loi a été présenté au Parlement par le Ministre du Travail, l'Hon. McKenzie King relativement aux combines.

Le titre est un peu long: "Loi à l'effet d'instituer les enquêtes sur les Combines, les Monopoles, les Trusts et les Amalgamations qui peuvent causer la hausse des prix ou restreindre la concurrence au détriment des consommateurs".

Dans l'article 2 du projet de loi, la définition du mot "Combine" est ainsi donnée: "Combine" signifie tout contrat, agrément, arrangement ou combinaison qui a, ou est destiné à avoir, pour effet d'augmenter ou de fixer le prix ou le loyer de tout article de commerce ou le coût de son emmagasinage ou de son transport, ou de restreindre la concurrence sur cet article ou de contrôler la production, la fabrication, le transport, l'emmagasinage, la vente ou l'approvisionnement du dit article et comprend l'achat, le louage ou tout autre genre d'acquisition ou l'obtention par toute personne dans le but susdit, de tout contrôle ou de tout intérêt dans l'entreprise ou de toute partie de l'entreprise d'une autre personne, et comprend aussi ce qui est connu sous les noms de trust, monopole ou amalgamation."

Pour plus de clarté, il serait peut-être utile de diviser l'article en plusieurs paragraphes; il y gagnerait sûrement. Le but évident du projet de loi est de mettre obstacle à la création ou à l'existence, une fois créées, d'ententes dont le but serait d'empêcher la concurrence légitime dans la vente ou la production de

quelque article que ce soit ou de hausser indûment les prix d'un article quelconque. Mais d'après la teneur de la définition ci-dessus du mot "combine", toute entente entre producteurs ou négociants semblerait suspecte.

L'auteur du projet de loi sait, à n'en pas douter, qu'il existe des ententes entre producteurs, comme entre commerçants, qu'on a baptisées de "combines, ententes, amalgamations", etc., etc., et qui ont d'autre but que de mettre obstacle à la concurrence ou de surélever les prix.

Il serait donc bon que le texte du projet de loi fût en harmonie avec les faits et ne laissât pas entendre, ce qui est loin de la pensée de son auteur, que toute entente entre producteurs ou commerçants est condamnable ou, comme nous le disons plus haut, simplement suspecte.

On reconnaît aux ouvriers le droit de s'unir dans un but légitime. Pour eux, il n'est pas illégal de s'entendre dans le but d'obtenir des salaires plus élevés, c'est-à-dire de faire hausser le prix du travail. Ne leur contestons pas ce droit, ni l'exercice de ce droit, quand ils en usent en restant dans la légalité.

Les producteurs et les commerçants se sont vu refuser le droit de s'unir dans un but nuisible, c'est parfait; mais, on ne peut leur dénier le droit de s'unir dans un but de défense commune, et il est à présumer qu'avec le nouveau projet de loi et la procédure qu'il établit, on ne reverra plus la répétition des poursuites qui ont été intentées à l'Association des Epiciers de Gros.

D'après le projet de loi du Ministre du Travail, six personnes ou un plus grand nombre, étant d'avis qu'une combinaison existe dont l'effet a été de hausser les prix ou de restreindre la concurrence au détriment des consommateurs, peuvent s'adresser à un juge de la Cour Supérieure et lui demander de faire une enquête sur la prétendue combine. Le juge après enquête fait rapport au Ministre du Travail qui, s'il y a lieu, ordonne aux deux parties de nommer un membre qui fera partie d'un Bureau d'Enquête composé de trois personnes dont la troisième, un juge nommé par les deux autres membres, sera le président du Bureau.

Le Bureau ainsi composé a tout pouvoir de faire comparaître des témoins, de faire prêter serment, d'exiger la production de tous livres, documents, etc., de nommer des experts.

Toute personne trouvée coupable par le Bureau d'Enquête d'avoir contrevenu à l'Acte des Combines, soit en restreignant la concurrence, soit en haussant indûment les prix, etc., est sujette à une amende de \$1,000 au plus par jour, quand à l'expiration de dix jours après la date de publication du rapport du Bureau d'Enquête, elle continue à enfreindre la loi.

D'après la loi actuellement en vigueur les plaignants s'adressent au juge qui



# AVIS concernant LA SAUCE DE PATERSON !

Dorénavant, on pourra se procurer la Sauce Worcestershire de Paterson, le fameux Condiment Anglais, uniquement de MM. Rowat & Co., Glasgow, Écosse, manufacturiers et seuls propriétaires. La recette, les marques de commerce et les droits complets ont été achetés. Toutes les commandes recevront une prompt attention. Pour plus amples renseignements, adressez-vous à . . . . .

**SNOWDON & EBBITT,** *Agents pour les Provinces de Québec et d'Ontario.*  
 325, Edifice Coristine, . . . . . MONTREAL.

# BONBONS. VIAU BISCUITS.

Y a-t-il dans le commerce des friandises plus délicieuses que celles de cette maison ? ☞ Les détaillants ont-ils plus de satisfaction d'acheter d'autres marques ? ☞ Tout le monde sait que *Qualité* est la devise de la maison. . . . .

**VIAU & FRERE,** - - - **Viauville, Montréal.**

Une raison pour laquelle vous devriez tenir en stock nos

## Meadow Cream Sodas

est qu'ils sont les plus légers et les plus croustillants sur le marché.

☞ Donnez un ordre à titre d'échantillon et voyez par vous-même.

**THE W. J. CROTHERS CO., LIMITED.**

KINGSTON, Ont.

NEW YORK PARIS LONDRES BOUKHARA LEIPZIG EDMONTON PRINCE ALBERT

## REVILLON FRERES LIMITED

134, RUE MCGILL, MONTREAL

☞ Du trappeur au consommateur. Envoyez-nous vos fourrures et vous aurez les plus hauts prix du marché. ☞ Assortiment honnête, prompts paiements, frais d'express payés. . . . .

Fondée en 1723

fait rapport au gouvernement et le gouvernement, de son côté, ordonne, s'il le juge à propos, de tenir une enquête. D'après le projet de loi nouveau, il y aurait d'abord enquête par le juge sur le bien-fondé de la plainte.

D'après la loi actuelle, les frais de l'enquête ordonnée par le gouvernement sont supportés par les plaignants, que la cause soit ou non décidée en leur faveur. D'après la loi nouvelle, les frais de l'enquête seraient à la charge du gouvernement.

En vertu de l'art. 21 du projet de loi, les droits de douane peuvent être réduits par le Gouverneur Général en Conseil pour assurer une concurrence raisonnable contre les combines.

En somme, le projet de loi présenté au Parlement vaut mieux que la loi actuellement en vigueur.

Un de nos confrères est d'avis qu'il est parfait pour l'objet en vue, mais qu'il ne va pas assez loin. Il voudrait que le Bureau d'Enquête à créer soit un Bureau permanent, qu'il protège le public tout en évitant que des poursuites malicieuses et injustes soient exercées contre des hommes d'affaires dont les Associations sont fondées sur l'équité et la justice.

On peut soutenir cette idée avec quelque apparence de raison, mais les poursuites de ce genre sont assez rares pour qu'il ne soit pas nécessaire d'avoir un bureau permanent. D'autre part, les commissions, ou bureaux permanents d'enquête menacent de devenir une plaie; on en veut pour tout et dans tout et nous en arriverons bientôt, pour peu que cela continue, à avoir autant et plus de fonctionnaires que le pays n'en pourra payer.

#### CONVENTION DES AGENTS DE LA C. R. A. I. Co.

Une convention des agents de la Canadian Railway Accident Insurance Co. a eu lieu les 11, 12, 13 et 14 janvier courant, à son bureau central, 128 rue Wellington, Ottawa.

La convention avait pour but de discuter différentes questions et de donner aux agents des renseignements qui leur permettent de travailler avec succès, de rapprocher les agents les uns des autres, de les mettre en rapport avec les officiers du bureau central et de leur donner une idée générale des méthodes de comptabilité, de tenue de livres, d'enregistrement et de classement de la correspondance, employées par la Compagnie.

Un banquet a été offert pendant la convention par la Compagnie à ses agents, au New Russell.

Étaient présents à la convention: MM. D. Murphy, président; C. J. Smith, 1er vice-président; A. J. Barr, 2e vice-président; H. K. Egan et Wm. Anderson, directeurs; John Emo, gérant général; H.

W. Pearson, secrétaire-trésorier. Parmi les agents venus de toutes parts, nous citerons les noms de ceux de Montréal: MM. David King, R. C. Scott et J. A. Pelletier.

#### UN COMMERCANT ELU DEPUTE

M. Albert Allard, l'un des associés de la maison Provost & Allard, épiciers en gros, à Ottawa, vient d'être élu Député à la Chambre des Communes, en remplacement de Sir Wilfrid Laurier, qui a opté pour Québec-Est où il avait été également élu.

M. Albert Allard est né à Montréal, il est âgé de 50 ans. Il habite Ottawa depuis nombre d'années. Il a été longtemps l'un des principaux employés de la maison Charlebois, qu'il quitta pour aller à la fondation de la maison S. J. Major, dont il devint le gérant. Puis,



comme nous l'avons dit plus haut, il créa avec M. Provost, la maison Provost & Allard.

M. Allard est un excellent administrateur, un homme d'affaires dans toute l'acception du mot. Sans vouloir médire de la Chambre des Députés, nous nous hasarderons à souhaiter qu'elle compte un peu moins d'avocats et un peu plus de commerçants. Les intérêts vitaux du pays n'y perdront sûrement pas.

Nous félicitons donc M. Allard d'être entré dans l'arène et d'en être sorti victorieux et nous souhaitons aussi que de nombreux commerçants et industriels suivent ses traces.

#### Personnel

M. George W. Bonner, un des voyageurs les plus avantageusement connus dans le commerce des vins et liqueurs de notre province, vient d'entrer chez MM. Fraser & Viger Co., Limited, en qualité de représentant.

M. Bonner s'occupera surtout du placement des nombreuses lignes de vins et spiritueux dont la maison Fraser & Viger Co. Limited a l'agence au Canada.

#### CONFEDERATION LIFE ASSOCIATION

Le rapport de la Confederation Life Association, que nous publions d'autre part, indique que cette compagnie est bien administrée. Elle a payé pendant l'exercice finissant le 31 décembre 1909, au compte des porteurs de polices et en annuités, la somme de \$1,141,561.17. Sur cette somme, \$823,840.70 ont payé des réclamations pour décès et dotations échues. Si à cette somme on ajoute la balance des réclamations pour décès attendant justification, on arrive à un total de \$855,876.77 pour l'année. On peut facilement se figurer le secours que le paiement de cette somme a apporté à de nombreuses familles, et cela fait ressortir les grands avantages de l'assurance sur la vie.

Le surplus en espèces de l'Association a été largement augmenté; il s'élève maintenant à \$1,324,320.90 et représente une augmentation de plus de \$230,000 pour l'année 1909; les paiements aux détenteurs de polices de profits en espèces ont été beaucoup plus considérables que l'année précédente. Le surplus acquis pendant l'année s'élève à \$352,596.00; c'est le surplus le plus élevé que la compagnie ait fait pendant une seule année depuis qu'elle existe. Le taux de l'intérêt reçu par la compagnie sur ses fonds placés offre aussi une augmentation satisfaisante.

Malgré la forte augmentation du volume d'affaires de la compagnie, ses dépenses ont été considérablement inférieures, l'année dernière, à celles de l'année précédente; on voit par là que ses dépenses ont été l'objet d'une surveillance spéciale, car la proportion des dépenses au revenu offre une réduction d'un peu plus de 114 pour cent par rapport à l'année précédente.

Les nouvelles assurances émises par la compagnie pendant l'année s'élèvent à \$6,455,194 et l'assurance totale en vigueur à la fin de l'année s'élevait à \$51,797,428, couvrant 33,144 polices. D'après le rapport des actuaires, la garantie de réserve forme un total de \$12,802,792.

Une simple méthode pour purifier l'air d'une salle a été récemment suggérée. Elle consiste en l'emploi d'un ventilateur électrique, tournant dans un cylindre; d'un réservoir placé au-dessus du ventilateur, un liquide tombe sur les lames de ce dernier. Ce liquide est rejeté contre le cylindre en une pluie que doit traverser l'air attiré par le ventilateur. Cela sert à recueillir la poussière de l'air. L'inventeur de ce système propose l'emploi de glycérine ou d'eau de savon; mais on a trouvé qu'on pouvait obtenir des résultats presque aussi bons avec de l'eau

Les bonnes moeurs et la morale sont des amies jurées et de fermes alliées.—  
(Watts).

## Un Travail Conscientieux

signifie des mains souillées, et des mains salées par la graisse, le goudron ou la peinture peuvent être nettoyées instantanément par

# SNAP

Le NETTOYEUR de MAINS Magique

Heureusement, il se fait une bonne quantité de travail conscientieux, ce qui explique la demande énorme pour SNAP. Il est antiseptique et fait du bien à la peau. Soyez prêt à fournir à la demande.

⚡ Achetez-en chez votre fournisseur.

**SNAP CO.,**  
LIMITED  
**MONTREAL.**



## Fèves Cuites au Four à la Boston.

“Balaklava”

Nos Fèves au Lard Cuites au Four à la Boston ont une haute qualité; nous en produisons de deux sortes: ordinaires et à la sauce aux tomates. Cette ligne de marchandises est appréciée du public dans tout le Canada et est l'objet d'une forte demande.

Nos Fèves “Balaklava” sont empaquetées de manière attrayante et leur prix est raisonnable.

Offrez-les à vos clients; ils en seront satisfaits.

## The Eastern Canning Co.

PORT CANADA, N. B.

**C. A. CHOUILLOU & CIE, Agents**  
Montreal, P. Q.

## LE LAIT RECONNU PARTOUT COMME le Plus Riche et le Meilleur

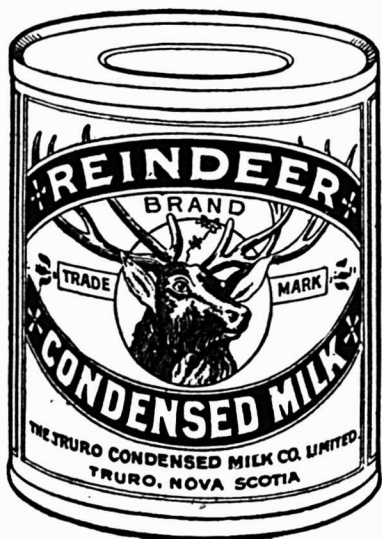

## Lait Condensé Reindeer

Le marchand attire les clients en vendant des marchandises de confiance donnant satisfaction.

**The Truro Condensed Milk Co., Limited, Truro, N.E.**

Souvenez-vous qu'il y a un Certificat dans chaque boîte de -

## Levure Jersey Cream,

et que dix de ces certificats vous procureront une boîte GRATUITE chez tout épicer de gros du Canada,—

## Levure Jersey Cream,

la meilleure au monde.

# J. A. TAYLOR

Agent, Montréal.

Président : O. Brouillard. Directeur-Gérant : E. Girardot, Fils. Secrétaire-Trésorier : L. A. Breton.

Capital Autorisé : \$250.000. Tél. Bell : Long Distance 144.

# Maison Fournier-Fournier, Limitée

Agents  
Généraux  
pour la  
Vente au  
Canada  
des  
Produits  
de la  
St. Hyacinthe  
Distillery Co.  
Limited.

Spécialité de  
Liqueurs-Françaises.

Demandez Echantillons et  
Listes de Prix.

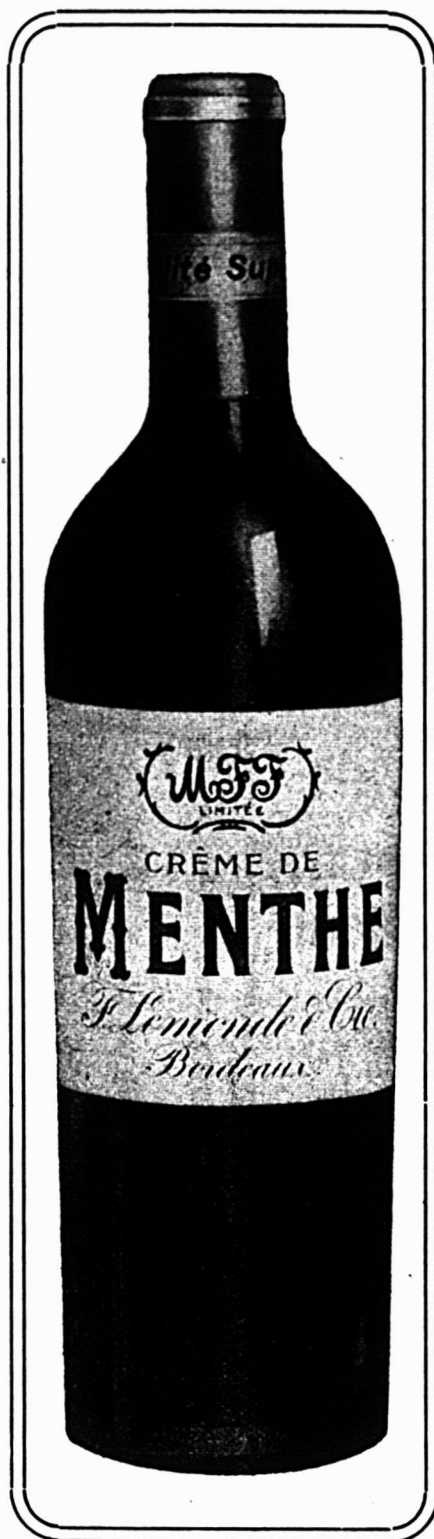

Importateurs de VINS et  
LIQUEURS  
de France, Etc.

Saint-Hyacinthe, P. Q.

Agents généraux au  
CANADA pour les  
marques suivantes :

A. Dupuy & Cie,  
Cognac.

G. Besson & Cie,  
Matha, Cognac.

E. Dupont,  
Cognac et Bordeaux.

F. Lemond & Cie,  
Cognac et Bordeaux.

G. Phillips & Co.,  
London, Eng.

Donald Macgregor,  
Glasgow.

House of Lords Scotch,  
Etc., Etc.

## La Maison Fournier-Fournier, Limitée

a des Voyageurs qui visitent le Canada tout entier. Réservez leur bon accueil.

Leurs produits vous intéressent.

# L'EAU DE VICHY ST-YORRE

"SOURCE REGENTE," NON DECANTEE,

est NATURELLE, pure, richement minéralisée. Légèrement gazeuse, son goût est agréable, son effet assuré. Son prix très avantageux en fait pour le marchand un ARTICLE RÉCLAME très précieux.

**COMPAGNIE D'IMPORTATION ANGLO-FRANÇAISE**

Importateurs directs, seuls agents pour le Canada.

**232 RUE LEMOINE**

**MONTREAL**

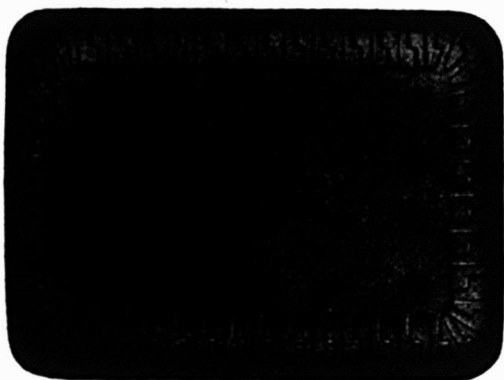

Les **BISCUITS** qui se  
vendent le mieux.

**DIGNARD LTÉE,**

330, rue Nicolet, HOCHELAGA, Montreal.

## Une Forte Combinaison.

¶ De vastes terres de trois mille acres au cœur du comté de Prince Edward, Ontario; une manufacture de conserves sans égale pour la perfection de son équipement moderne, sanitaire et mécanique; la propreté et l'habileté de ses employés: voilà la combinaison qui produit les Conserves de Fruits et de Légumes "Marque Farmer."

¶ En conséquence, le contenu de chaque boîte de la Marque Farmer est de qualité pure et de saveur parfaite. La Marque Farmer attire et retient pour vous les clients de qualité—les personnes qui désirent ce qu'il y a absolument de meilleur et qui consentent à payer un prix équitable pour l'obtenir.

**The FARMERS' CANNING CO.,**

**Bloomfield**

**Ontario.**

## SIR GEORGE DRUMMOND

Une des plus grandes figures du Canada vient de disparaître en la personne de Sir George Drummond décédé le 2 février dans sa 81<sup>e</sup> année.

Sir George était né à Edimbourg en 1829 et reçut une éducation supérieure à l'université de cette ville. Il vint au Canada en 1854 où il fut intéressé dans la raffinerie Redpath. Il fut l'un des plus fervents avocats de la "Politique Nationale" et fidèle à la devise "le Canada aux Canadiens" il est resté fidèle aux principes de la protection sans laquelle il n'est pas possible de fonder dans un jeune pays des industries viables et prospères.

Sir George Drummond était: Président de la Banque de Montréal; Directeur du C. P. R.; président et fondateur de la Canada Sugar Refining Co; Directeur de la Ogilvie Milling Co.; président de la Royal Trust Co.; il avait également des intérêts dans la Cumberland Coal and Railway Co. Il était également sénateur et président au Sénat du Comité des Banques et du Commerce; il faisait partie du Board of Trade dont il fut aussi le président.

Sir George Drummond était chevalier Commandeur de St-Michel et St-George et Commandeur de l'Ordre de Victoria.

Il fut le bienfaiteur de maintes institutions charitables et d'éducation. Sa libéralité, sa générosité s'étendaient à toutes les bonnes œuvres.

C'était un esprit éclairé dont les Conseils étaient recherchés. Il a brillé dans la finance, l'industrie et le commerce. Il avait des goûts artistiques très prononcés; il était un connaisseur en peinture; sa galerie de tableaux a été estimée à plus d'un million. La Galerie des Arts de Montréal doit beaucoup à sa générosité et à ses conseils.

Des hommes comme Sir George Drummond partent toujours trop tôt pour le bien de l'humanité.

Pour faire des inscriptions sur les caisses d'emballage, et en général sur des planches, le mieux semble être de se servir d'une encre spéciale qui ne soit pas susceptible de "boire" comme on dit, de s'étendre en formant de larges taches. On préparera cette encre en faisant dissoudre par ébullition dans un demi-litre d'eau, 65 grammes de borax et autant de gomme laque; on additionne ensuite d'autant de gomme arabique, quand les premières matières se seront dissoutes et qu'on aura retiré du feu le pot où se fait cette cuisine. La coloration s'obtiendra à l'aide d'une quantité suffisante de noir de fumée en poudre, qu'on ne brassera dans le mélange que quand celui-ci sera froid.

## H. J. HEINZ COMPANY

Dans un de nos précédents numéros, nous avons relaté le banquet offert par la compagnie H. J. Heinz à ses employés et à des invités, pour célébrer le quarantième anniversaire de sa fondation. Nous publons aujourd'hui le portrait du fondateur, M. H. J. Heinz, ainsi qu'une vignette représentant la coupe qui lui a été offerte à cette occasion.

Voici en outre quelques détails complémentaires sur cette compagnie:

M. H. J. Heinz commença à manufacturer des produits alimentaires dans un petit établissement, à Sharpsburg, Pennsylvanie. Son personnel ne se composait alors que de deux ouvrières et tous les légumes employés à cette fabrication étaient cultivés dans un jardin d'une superficie d'un acre, attenant à l'établissement. C'était un début bien modeste. Mais entrevoyant un vaste marché pour les produits alimentaires, M. Heinz entreprit la manufacture de produits dont la propreté, la pureté et la qualité les mi-

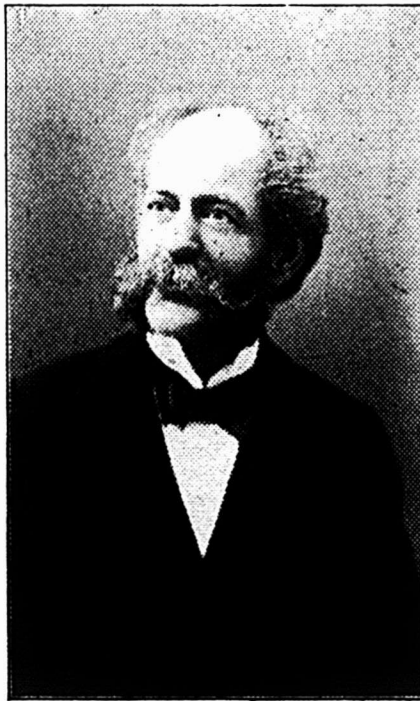

M. H. J. Heinz,  
Fondateur de la H. J. Heinz Company.

rent au-dessus de tous les autres aliments similaires. Ses efforts furent couronnés de succès. Les premières des 57 Variétés obtinrent bientôt une grande faveur, et il dut prendre un établissement plus considérable. C'est alors que M. Heinz transporta son industrie à Pittsburgh. Il ajouta de nouvelles variétés à sa production et agrandit peu à peu son établissement, à mesure que ses ventes augmentaient; il s'attacha un personnel de vendeurs qui firent connaître partout les produits Heinz. Vers 1889, les affaires devinrent trop importantes pour l'espace restreint dont il disposait dans le district congestionné de la cité et M. Heinz acheta un nouveau local comprenant 36 lots au Nord de la rivière Allegheny. Ce fut le noyau du principal établissement de la compagnie actuelle. Cet établissement couvre un espace de 160 lots et comprend 25 bâtisses en briques, avec un espace de plancher de plus de 20 acres.

Aujourd'hui la compagnie H. J. Heinz utilise les produits de 30,000 acres de terre, a 4,000 employés et 11 manufactures succursales. Tels sont les résultats

auxquels est arrivé M. Heinz, en ayant toujours en vue la pureté de ses produits et pour idéal une fabrication s'améliorant sans cesse. A mesure que son industrie se développait, M. Heinz s'occupait du bien-être de ses employés; ceux-ci ont à leur disposition des réfectoires

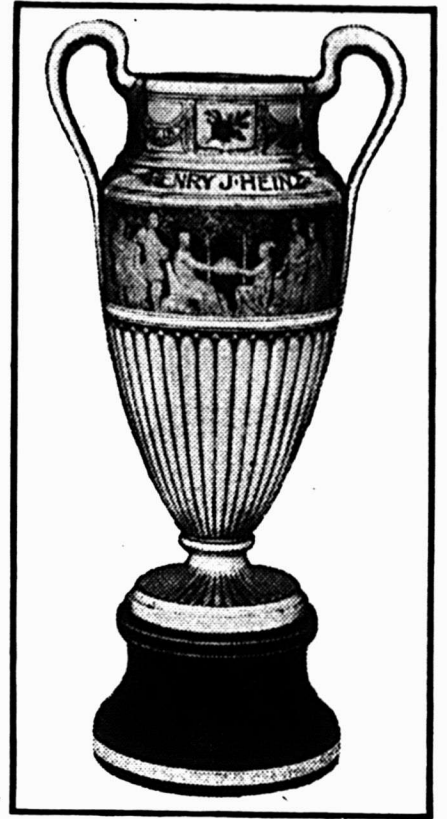

Coupe en or et argent offerte à M. H. J. Heinz, par ses employés, à l'occasion du quarantième anniversaire de la fondation de la compagnie.

des salles de récréation, des roof gardens, un gymnase avec piscine, un immense hall de réunion, un hôpital, une bibliothèque. Aussi ont-ils témoigné de leur reconnaissance à leur patron pour tous ces avantages par la présentation de la splendide coupe représentée ici.

La benzine est essentiellement volatile, elle s'évapore avec une facilité déplorable, et cela a cette conséquence fâcheuse qu'un flacon d'ébouché dans une pièce ou un placard en peut remplir l'atmosphère de vapeurs des plus inflammables.

Or, il est possible de transformer la benzine ordinaire en benzine solide, si l'on nous passe le mot, en une espèce de gélatine à base de benzine, qui ne présente plus cette volatilité si grande et qui peut rendre les mêmes services, par exemple pour l'enlèvement des taches de graisse. Pour la préparer, dans 180 parties d'eau bien chaude on fera dissoudre 120 parties de savon blanc; on ajoutera 30 parties d'ammoniaque concentré et enfin de l'eau suffisamment pour donner en tout 750 parties. Finalement, on additionnera de 250 parties de benzine; et l'on aura l'espèce de gélatine dont nous avons parlé. Au besoin, quand on voudra l'étendre sur des taches de graisse, on pourra ajouter un peu de benzine, si le composé était devenu trop solide.

Canadian made Licorice  
**Y&S BRAND**  
All Druggists.



Manufactured by  
**NATIONAL LICORICE Co.**  
Montreal.

Les Epiciers,  
Les  
Confiseurs  
Et les  
Pharmaciens

ne devraient jamais manquer de tenir un assortiment complet de nos

### Spécialités en Réglisse

Ces Spécialités se vendent rapidement et sont profitables.  
Nous recommandons aussi nos

- Soft Mints, en boîtes de 5 cents.
- Tablettes Acme, en boîtes de 5 lbs.
- M. & R. Wafers, en sacs de 5 cents.
- Lozenges, etc.

Demandes les listes de prix et le catalogue illustré.

Donnez  
un ordre  
aujourd'hui  
même.

#### AGENTS

ONTARIO, R. S. McIndoe, 51, rue Wellington Est, Toronto.  
PROVINCE DE QUEBEC ET PROVINCES MARITIMES, W. H. Dunn, 391, rue St-Paul, Montréal.  
MANITOBA, E. W. Ashley 123, Avenue Banatyne, Winnipeg.  
COLOMBIE ANGLAISE, Shallcross, Macaulay & Co., Vancouver.  
PROVINCE D'ALBERTA, Tees & Perse Calgary et Edmonton.

# Notre but est de mettre Le Sel Windsor

dans toutes les cuisines, sur toutes les tables, dans tous les rouleaux de beurre et dans chaque livre de fromage du Canada.

Nous y avons déjà presque réussi, et la qualité sans égale du Sel "Windsor" pour la Table, le Beurre et le Fromage continue à lui attirer des amis plus nombreux.

Aucun stock d'épicerie n'est complet sans le Sel "Windsor."

## The Canadian Salt Co., Limited

Windsor, - - - - - Ontario

Fort
Pur

Votre  
Garantie de profit est dans le

## Soda à Pâte "COW BRAND"



à cause de sa popularité auprès de la ménagère.  
*Donnez un ordre à votre fournisseur.*

### CHURCH & DWIGHT

Manufacturiers  
**MONTREAL.**

Uniforme
Digne de Confiance

### RAISONS POUR LESQUELLES LES BISCUITS CHRISTIE

PROCURENT le SUCCES aux EPICIERS.

L'épicier qui dirige un magasin d'aliments purs est forcé de réussir, pour la raison simple et concluante que les aliments purs sont la base d'une réputation stable—réputation qu'aucune somme d'argent ne peut procurer. Puisque les Biscuits Christie sont les plus purs de tous les aliments purs, il est raisonnable d'affirmer que l'épicier qui les tient pose la base convenable d'un succès permanent.

Rappelez-vous qu'il y a un Biscuit Christie pour tous les goûts—nous en manufacturons 600 variétés.

Les Biscuits Christie font vendre plus que des Biscuits.

### CHRISTIE, BROWN & CO., Limited TORONTO

2075

# ÉPIGERIES, PROVISIONS, VINS ET LIQUEURS

## REVUE DES MARCHES

### COMMERCE

Le commerce de gros continue à enregistrer bon nombre d'ordres assez importants pour livraison au printemps et ce dans toutes les branches de l'activité commerciale. Les ordres enregistrés pendant le mois de janvier sont partout, semble-t-il, plus importants qu'ils ne l'ont été l'an dernier pendant le même mois.

Les élections de Montréal ont jeté un peu de perturbation dans le commerce de détail de la Ville; mais maintenant que toute agitation a pris fin, les affaires vont sûrement être plus actives, car l'argent circule assez librement par suite de l'abondance du travail en manufacture.

### FINANCES

Les Banques suivantes paieront le 1er mars à leurs actionnaires un dividende trimestriel aux taux ci-après:

Union Bank of Halifax	2 p.c.
Canadian Bank of Commerce	2¼ p.c.
Union Bank of Canada	1¾ p.c.
Banque d'Hochelega	2 p.c.
Bank of Toronto	2½ p.c.
Merchants Bank of Canada	2 p.c.

• • •

La Home Bank of Canada paiera le 28 février à ses actionnaires un dividende trimestriel de 1 1-2 p.c.

• • •

Une demande sera faite pour l'incorporation d'une nouvelle banque sous le nom de "Bank of Saskatchewan."

• • •

Une banque de création récente, la "Bank of Vancouver, aura une assemblée générale de ses actionnaires le 1er mars prochain pour l'élection de ses directeurs et la passation de divers règlements en conformité de la Loi des Banques.

• • •

Le ton de la Bourse de Montréal s'est amélioré cette semaine au point de vue de la fermeté du marché; mais le manque d'activité n'est pas un indice de grande force et les cours faibliraient sûrement, si le marché de New-York ne montrait pas quelque fermeté. On semble attendre que New-York donne l'élan vers la hausse pour faire des affaires plus importantes.

## Allez aux BERMUDES

Par la ligne de Steamers à deux hélices.

LES PLUS GRANDS ET LES PLUS RAPIDES

S.S. OCEANA, 8000 tonnes.  
S.S. BERMUDIEN, 5600 "

Télégraphie sans fil sur les deux steamers, ainsi que quilles plates.

Quarante heures de la gelée au pays des fleurs. Départs tous les Mercredis et Samedis de New York à 10 A. M.

### ANTILLES

NOUVEAU S.S. "GUIANA," 3,700 tonnes  
S.S. "PARIMA," 3,000 tonnes, S.S. "KORONA," 3,000 tonnes partant le Jeudi, toutes les deux semaines, à 2 p.m., de New York pour St-Thomas, Ste-Croix, St-Kitts, Antigua, La Guadeloupe, Dominica, La Martinique, Ste-Lucie, La Barbade et Demerara. Pour brochures illustrées, passages et renseignements complets, adressez-vous aux Agents des Tickets de la QUEBEC STEAMSHIP COMPANY: W. H. Henry, 286 rue St-Jacques, W. H. Clancy, 130 rue St-Jacques, Thomas Cook & Son, 530 rue Ste-Catherine Ouest, ou J. B. Brock & Co., 211 rue des Commissaires, Montréal.

## GRAND TRUNK RAILWAY SYSTEM

## Courses d'Hiver

OTTAWA, 29 Janvier au 5 Fév. 1910

OTTAWA et RETOUR DE MONTREAL \$4.50

Billets en vente les 31 Janvier, 2 et 4 Février. Retour jusqu'au 7 Fév. 1910.

### Trains entre Montréal et Ottawa

Départ de Montréal, a8.30 a. m., b3.55 p.m., a8.00 p.m. Arrivée Ottawa a11.45 a.m., b7.10 p.m., a11.15 p.m.

Tous les jours (a) Jours de semaine seulement (b). Chars Salon, Bibliothèque et Buffet sur tous les trains.

AVIS.—Le train laissant Montréal à 8.00 p.m., après les heures d'affaires, arrive à Ottawa à 11.15 p.m., permettant d'avoir une nuit de repos dans la Capitale.

Bureaux des Billets en Ville;

138 rue Saint-Jacques. Tél. Main 6905, 6906, 6907 ou à la gare Bonaventure.

Voici les différences survenues depuis notre dernière revue:

Gains—Can. Pac. Ry. (ancien), 3; Can. Pac. Ry. (nouveau), 5 1-2; Soo (com.), 11; Halifax Electric Transit, 2; Montreal Street Ry., 2 3-8; Toronto Rys., 1-4; Twin City Rapid Transit (com.), 3-4; Mackay (com.), 2; Mackay (préf.), 3-8; Mexican L. & P. (com.), 1-4; Rio de Janeiro L. & P., 3 3-8; Windsor Hotel, 2; Amalgamated Asbestos (com.), 1; Amalgamated Asbestos (préf.), 3-4; Can. Rubber (com.), 4; Dom. Coal (com.), 1 1-4; I. P. Cement, 1; Montreal Steel (com.), 1-2; Nova Scotia Steel (préf.), 1; Ogilvie Flour Mills (com.), 1 7-8; Ogilvie Flour Mills (préf.), 1; Penmans (com.), 1-2.

Pertes.—Detroit United Ry., 2; Sao Paulo (com.), 7-8; Bell Telephone, 1; Montreal Telegraph, 1-4; Montreal L. H. & P., 1 7-8; Richelieu and Ontario, 1-2; B. C. Packers (préf.), A, 1-4; B. C. Packers (préf.), B, 2; Black Lake Asbestos, (com.), 1 1-2; Dom. Coal (préf.) 1-2; Dom. Iron & Steel (com.), 5-8; Dom. Textile (com.), 3-4; Lake of the Woods (com.), 2 1-4; Montreal Cotton, 1; Nova Scotia Steel (com.), 1-2.

Nous donnons la cote de la dernière transaction pour chacune des valeurs ci-après:

Chemins de fer	
Can. Pac. Railway	180
Can. Pac. Railway (nouveau)	180½
Can. Pac. Railway (rights)	9½
Duluth S. S. & A. Ry. (com.)	14½
Duluth S. S. & A. Ry. (préf.)	33½
Duluth Superior	68
Minn. St. Paul & Soo (com.)	135½
Minn. St. Paul & Soo (préf.)	155
Minn. St. Paul & Soo (rights)	7½

Tramways	
Detroit United Railway	62½
Halifax Electric Transit	125
Hamilton Electric Railway	93
Havana Electric Ry. (com.)	99½
Havana Electric Ry. (préf.)	99½
Illinois Traction (préf.)	92
Montréal Street Ry.	223¾
Northern Ohio	36
Porto Rico Ry.	34½
Quebec Railway (com.)	69½
Quebec Railway (préf.)	120
Sao Paulo (com.)	146½
Sao Paulo (préf.)	137
St. John Railway	102½
Toledo	13½
Toronto Railways	125½
Tri-City (com.)	87¾
Tri-City (préf.)	93½
Trinidad Railway	75½
Twin City Rapid Transit (com.)	113½
Twin City Rapid Transit (préf.)	86
West India Electric (com.)	75
Winnipeg Electric Street Railway (com.)	182½
Winnipeg Electric Ry. (préf.)	116



**Télégraphes, Etc.**

Bell Telephone	145
Mackay (com.)	90
Mackay (préf.)	77 3/4
Montreal Telegraph	149 1/4

**Divers**

Can. North West Land	75
Mexican L. & P. (com.)	66 1/4
Mexican L. & P. (préf.)	107 1/4
Montreal L. H. & P.	133
Montreal Loan and Mortgage	140
Ottawa L. & P.	109
Richelleu & Ontario Nav.	93 1/4
Rio de Janeiro L. & P.	94 3/4
Windsor Hotel	122

**Valeurs Industrielles**

Amalgamated Asbestos (com.)	29
Amalgamated Asbestos (préf.)	90 3/4
Auto Ry. Signal	50
B. C. Packers (com.)	180
B. C. Packers (préf.), A.	76 1/4
B. C. Packers (préf.), B.	76
Black Lake Asbestos (com.)	20 1/4
Black Lake Asbestos (préf.)	64
Canadian Converters	42 1/4
Canadian General Electric	116
Canadian Rubber (com.)	98
Canadian Rubber (préf.)	117 1/2
Dom. Coal (com.)	86 3/4
Dom. Coal (préf.)	114
Dom. Iron & Steel (com.)	66 7/8
Dom. Iron & Steel (préf.)	135
Dom. Textile (com.)	70
Dom. Textile (préf.)	103
Granby	92 1/4
International Coal (com.)	85 1/2
Intercolonial Coal (préf.)	85
I. P. Cement	163
Lake of the Woods (com.)	140
Lake of the Woods (préf.)	126
Laurentide Pulp (com.)	133
Laurentide Pulp (préf.)	131
Laurentide Rights	9 1/2
Magdalen Islands (com.)	31 1/4
Magdalen Islands (préf.)	5
Montreal Coal	90
Montreal Cotton	131
Montreal Steel Works (com.)	99 1/2
Montreal Steel Works (préf.)	120 1/4
Nova Scotia Steel (com.)	74 1/4
Nova Scotia Steel (préf.)	121
Ogilvie Flour Mills (com.)	138 7/8
Ogilvie Flour Mills (préf.)	127
Penmans (com.)	58 1/2
Penmans (préf.)	86
Shawinigan W. & P.	100
Shawinigan W. & P. Rights	10

**Bons et obligations**

Bell Telephone	104 1/2
Black Lake Asbestos	81
Cable	87 1/4
Canadian Converters	90
Canadian Rubber (sans intérêt)	99 1/4
Detroit United	99 1/4
Dominion Textile, D.	96 1/2
Dominion Textile, C.	96
Dominion Textile, B.	100
Dominion Textile, A.	96 1/2
Dominion Textile (fractions)	100
Dominion Coal	98 1/2
Dominion Cotton	103
Dominion Iron & Steel (avec intérêt)	93
Dominion Iron & Steel (sans intérêt)	95 1/2
Halifax Traction	100
Havana Electric	86
Intercolonial Coal	90
Keewatin Mills	106 1/8
Lake of the Woods	111 1/2
Laurentide Pulp	110 1/4
Magdalen Islands	94
Mexican L. & P.	85
Mexican Electric Light Co.	80
Montreal Harbor, 5 p. c.	102
Montreal L. H. & P.	100
Montreal L. H. & P., 4 1/2 p. c.	99

Montreal Steel Works	102
Montreal Street Railway	99 3/4
Montreal Warehousing	92 1/4
Nova Scotia Steel	110 1/4
Nova Scotia Cons.	109
Ogilvie	112 1/2
Ogilvie, B.	112 1/2
Porto-Rico Ry.	82
Price Bros	106 1/4
Quebec Railway (avec intérêt)	101 1/4
Rio de Janeiro L. & P.	94 3/4
Sao Paulo	99
St. John Railway	101 3/4
Toronto Radial	100 1/4
West India Electric (sans intérêt)	90
Windsor Hotel	109
Winnipeg Electric Street Ry.	104 1/4

**REVUE GENERALE**

**EPICERIE**

Dans le commerce d'épicerie, les marchands de gros viennent de procéder à l'inventaire des marchandises en stock et les épiciers de détail pourront profiter de concessions de prix sur certaines marchandises et dans certains cas. C'est un fait qui se représente tous les ans à pareille époque.

Les ventes se sont ressenties cette semaine de l'approche du carême; aussi, les articles qui se vendent bien pendant les six semaines qui précèdent Pâques ont-ils été en bonne demande aussi bien de la campagne que de la ville.

On trouvera les changements de prix survenus pendant la semaine aux paragraphes suivants: saindoux, allumettes, mèches de lampe.

**SUCRES**

Assez bonne demande; les prix sont fermes sur place. Le marché de New-York a durci avec une hausse de 1-8c. sur les sucres bruts et le marché de Londres est très ferme.

Extra granulé	5.00
Extra granulé	baril 5.05
Extra granulé	1-2 baril 5.20
Extra granulé, balle 5 x 20	5.05
Extra granulé	baril 4.75
Extra ground	baril 5.45
Extra ground	bte 50 lbs. 5.65
Extra ground	1-2 bte 25 lbs. 5.85
No 1 Yellow	baril 4.65
No 1 Yellow	sac 4.55
No 2 Yellow	baril 4.75
No 3 Yellow	baril 4.85
Powdered	baril 5.25
Powdered	bte 50 lbs. 5.45
Paris Lumps	bte 5.80
Paris Lumps	1-2 bte 50 lbs. 5.90
Paris Lumps	1-2 bte 25 lbs. 6.10
Crystal Diamond	baril 5.80
Crystal Diamond, bte 100 lbs.	5.90
Crystal Diamond, 1/2 bte, 50 lbs.	6.00
Crystal Diamond, 1/4 bte, 25 lbs.	6.10
Crystal Diamond, carton 5 lbs.	0.37 1/2
Crystal Diamond, Domino, carton, 5 lbs.	0.40
Sucres bruts cristallisés	3.75 4.50
Sucres bruts non cristallisés	3.40 4.10

**MELASSES**

Très bonne demande pour petits lots; à l'approche du carême, on peut toujours s'attendre à des ventes comme celles qui se font actuellement; les prix sont bien tenus sans changement.

Nous cotons:	
Le gal.	
Barbade, choix, tonne	0.36 0.38 0.40
Barbade, tierce et quart	0.39 0.41 0.43
Barbade, demi quart	0.41 0.43 0.45
Mélasce fancy, tonne	0.38 0.40 0.42

Mélasce fancy, tierce et quart	0.41 0.43 0.45
Mélasce fancy, demi-qrt.	0.43 0.45 0.47

Les prix s'entendent: 1ère colonne, pour territoire ouvert; 2e colonne, pour territoire combiné; 3e colonne, pour Montréal et ses environs.

Pour lot de char, on cote sur le territoire combiné seulement:

Barbade choix suivant emballage, au gallon	0.36 0.39 0.41
Fancy	0.38 0.41 0.43

**SIROPS DE TABLE**

Nous cotons:	
Quarts (700 livres)	lb. 0.03 1/2
1-2 quarts (350 livres)	lb. 0.03 1/2
1-4 quarts (175 livres)	lb. 0.03 1/2
Seaux de 38 1-2 lbs	le seau 1.80
Seaux de 25 lbs	le seau 1.30
Canistres 2 lbs., 2 oz. à la cse, cse	2.50
Canistres 5 lbs., 1 oz. à la cse, cse	2.85
Canistres 10 lbs., 1/2 oz. à la cse, cse	2.75
Canistres 20 lbs., 1/4 oz. à la cse, cse	2.70

**GLUCOSE**

Nous cotons par 100 livres.	
En quarts	3.45
En demi-quarts	3.75
En barils (kegs)	3.90

**THÉS**

Bonne demande pour les thés en général, mais plus particulièrement pour les thés verts de Chine bon marché, qui n'ont pas leur équivalent dans les thés du Japon.

Les prix demeurent fermes sur toute la ligne.

**VINAIGRE**

Nous cotons, prix nets:	
Bollman, cruches pallées, 4 gall. imp.	cruche 0.00 2.20
Domestique, triple, cruches pallées, 4 gal. imp.	cruche 1.20 1.30
72 grains	le gall. 0.12 0.14
88 grains	le gall. 0.14 0.16
118 grains (proof)	le gall. 0.18 0.22

**EPICES PURES, GRAINES ET SEL**

**Epices**

Demande modérée et prix très fermes.

Nous cotons:	
Alspice, moulu	lb. 0.15 0.18
Anis	" 0.11 0.13
Cnaary Seed	" 0.05 0.06
Cannelle, moulue	" 0.20 0.24
Cannelle enattes	" 0.18 0.22
Clous de girofle moulus	" 0.20 0.25
Clous de girofle entiers	" 0.22 0.30
Crème de tartre	" 0.23 0.32
Gingembre moulu	" 0.20 0.30
Gingembre en racine	" 0.18 0.20
Graine de lin non moulue	" 0.04 0.05
Graine de lin moulue	" 0.04 0.05
Graine de chanvre	" 0.05 0.06
Maïs moulu	" 0.75 1.00
Mixed Spices moulues	" 0.18 0.22
Muscade	" 0.35 0.50
Muscade moulue	" 0.40 0.60
Piments (clous ronds)	" 0.12 0.16
Poivre blanc rond	" 0.20 0.23
Poivre blanc moulu	" 0.23 0.27
Poivre noir rond	" 0.14 0.16
Poivre noir moulu	" 0.15 0.20
Poivre de Cayenne pur	" 0.21 0.25
Whole Pickle pice	" 0.16 0.20
Sel fin, quart, 3 lbs.	2.95 3.05
Sel fin, quart, 5 lbs.	0.00 2.95
Sel fin, quart, 7 lbs.	2.80 2.85
Sel fin, quart, 10 lbs.	0.00 2.75
Sel fin, quart, 20 lbs.	0.00 2.75
Sel fin, 1-4 sac, 56 lbs.	0.00 0.40
Sel fin, sac, 2 cwts.	0.00 1.40
Sel fin en quart de 280 lbs.:	
Ordinary fine	0.00 1.80
Fine	0.00 2.05

Dairy	0.00	2.15
Cheese	0.00	2.45
Sel gros, sac	0.65	0.70

**ORGE**

Nous cotons:

Orge mondé (pot)	sac	0.00	2.25
Orge mondé (pot)	baril	0.00	4.65
Orge mondé (pot)	lb.	0.00	0.03½
Orge perlé (pearl)	sac	0.00	2.20
Orge perlé (pearl)	lb.	0.00	0.04½

**LEGUMES SECS**

Nous cotons:

Fèves de Lima de Cal. la lb.	0.07½	0.08
Fèves blanches, Can. minot	2.10	2.20
Fèves blanches, Can., moins d'un sac	lb.	0.03½ 0.03½
Fèves brunes	lb.	0.04½ 0.05
Flageolets (haricots), sac de 220 lbs.	lb.	0.00 0.10
Flageolets (haricots), moins d'un sac	lb.	0.00 0.12
Lentilles, par sac	lb.	0.00 0.06
Lentilles, moins d'un sac, lb.	0.00	0.08
Pois verts No 1	la lb.	0.04 0.05
Pois à soupe No 1, jaunes	le minot	1.30 1.35
Pois à soupe No 1, jaunes, moins d'un minot	b.	0.00 0.02½
Blé-d'Inde à soupe, cassé, sac	0.00	2.50
Blé-d'Inde à soupe, cass., lb.	0.00	0.03
Pois fendus	sac	2.70 2.75
Pois fendus, moins d'un sac lb.	0.00	0.03½

**FARINES ET PATES ALIMENTAIRES**

Nous cotons:

Farine patente hongroise, qt.	0.00	6.50
Farine patente hongroise, sac	0.00	3.20
Far. patente hongroise, ¼ sac	0.00	1.65
Farine patente, 24½ lb.	0.82½	0.85
Farine patente	14 lbs.	0.47½ 0.50
Farine patente	7 lbs.	0.24 0.25
Farine straight rollers, qt.	0.00	5.80
Farine straight rollers, sac	0.00	2.75
Farine à pâtis. Océan	qt.	0.00 6.10
Farine à pâtis. Océan, ¼ qt.	0.00	3.25
Farine d'avoine granulée, sac	0.00	2.90
Far. d'avoine Standard, sac	0.00	2.90
Farine d'avoine fine	sac	0.00 2.90
Farine d'avoine roulée, brl.	0.00	5.35
Farine d'avoine roulée, sac	0.00	2.55
Farine d'avoine roulée, pochette de 6 livres	0.23	0.27
Farine de sarrasin	sac	0.00 2.50
Far. de blé-d'Inde jaune, sac	2.25	2.30
Farine de blé-d'Inde jaune, brl.	0.00	4.90
Banner, Saxon et Quaker Oats, et Ogilvie, caisse	0.00	4.00
Doz.	0.00	2.60
Cream of wheat	cse	0.00 5.75
Cream of wheat	doz.	0.00 2.00
Vermicelle, macaroni et spaghetti Canadiens.		
En vrac	lb.	0.04½ 0.05½
En paquets de 1 lb.	0.00	0.06
Boîtes de 4 lbs.	bte	0.00 0.17½
Boîtes de 5 lbs.	bte	0.20 0.22½
Boîtes de 10 lbs	bts	0.00 0.45
Qualité extra fine.		
Boîtes de 5 lbs.	0.00	0.32½
Boîtes de 10 lbs.	0.00	0.65
Vermicelle, macaroni, spaghetti, pâtes assorties: alphabet, chiffres, animaux, nouilles, coudes, importés en vrac	lb.	0.07 0.07½
En paquets de 1 lb.	lb.	0.08 0.11½
Taploca pearl, la lb.	0.04	0.05
Taploca seed	lb.	0.04 0.05
Taploca flake	lb.	0.07½ 0.08
Sagou	lb.	0.03½ 0.05

**RIZ**

Nous cotons:

Riz Importés.		
Riz Patna, sacs de 112 et 224 lbs., suivant qualité	lb.	0.04½ 0.05½

**LA FARINE PRÉPARÉE**

(Self-Raising Flour)

**DE BRODIE & HARVIE**

est aujourd'hui la farine préférée des ménagères. Elle donne une excellente pâtisserie, légère, agréable et recherchée par les amateurs. Pour réussir la pâtisserie avec la farine préparée de Brodie & Harvie, il suffit de suivre les directions imprimées sur chaque paquet.

14 et 16 Rue Bleury, MONTREAL

**CONFITURES PURES**

**DE UPTON**



CONFITURES PURES, NOUVELLE SAISON, - - DE UPTON, - - MAINTENANT PRÊTE.

Absolument pures et de saveur délicieuse, conservées dans des seaux de 5 lbs. et des jarres en verre de 16 oz., doublés or, scellés hermétiquement.

Pure Marmelade d'Oranges de UPTON

Bien et favorablement connue de l'épicier et de ses clients dans tout le Canada, où elle est faite et vendue depuis plus de quinze ans.

**50 DES PLUS HAUTES RECOMPENSES**

En Europe et en Amérique

**Les CACAOS et CHOCOLATS**

Purs, de Haut Grade

- DE -

**Walter Baker & Co.**

LTD.



Marque de Commerce.

Leur Cacao pour le Déjeuner, est absolument pur, délicieux, nutritif et coûte moins de 1 cent par tasse.

Leur Chocolat Premium No. 1, Enveloppes Bleues, Etiquettes Jaunes, est le meilleur chocolat nature sur le marché, pour l'usage de la famille.

Leur Chocolat Caramas au sucre est le plus fin chocolat à manger qui soit au monde.

Un livre de recettes de choix, en Français, sera envoyé à toute personne qui en fera la demande.

**Walter Baker & Co., Ltd.**

Etablis en 1780

DORCHESTER, MASS.

Succursale, 55 rue St-Pierre, MONTREAL

Riz Patna, sacs de 56 lbs., suivant qualité	lb.	0.04½ 0.05½
Riz Carolina	0.10	0.11
Riz moulu	0.04	0.06
Riz soufflé (puffed) caisse de 36 paquets de 2 pintes	0.00	2.90
Riz décortiqués au Canada:		
Qualité B, suivant quantité et emballage	100 lbs.	2.85 3.05
Qualité CC, suivant quantité et emballage, 100 lbs.	2.75	2.95
Sparkle	4.37½	4.60
India Bright (sac de 250 lbs.)	2.95	3.15
Lustre	3.05	3.25
Polished Patna	3.30	3.40
Pearl Patna	3.70	3.85
Mandarin Patna	3.87½	4.00
Impérial Glacé Patna	4.12½	4.25
Japan Glacé	3.90	4.10
Crystal Japan	4.12½	4.25
Snow Japan	4.37½	4.55
Ice Drips Japan	4.62½	4.86
Java Onyx	6.30	6.50
Carolina	6.75	7.00

**FRUITS SECS**

Il y a une très bonne demande pour les raisins de Malaga, demande activée par quelque concession sur les prix. Les pruneaux, les raisins de Valence sont en assez bonne demande; les figues sont plutôt négligées. Les peanuts sont en très bonne demande, tandis que les noix en général sont tranquilles. Aucun changement de prix à noter cette semaine.

**Dattes et Figues**

Dattes en vrac	lb.	0.00	0.05½
Dattes en pqts de 1 lb.	lb.	0.00	0.00
Figues, Smyrne, bte carton, 16 oz., 30 s.	lb.	0.08	0.08½
Figues, Smyrne, bte 10 lbs., 4 cour.	lb.	0.07½	0.09½
Figues, Smyrne, btes carrées, 12 oz., 4 cour.	lb.	0.06½	0.07
Figues, Smyrne, bte 33 lbs., 6 cour.	lb.	0.00	0.00
Figues Smyrne, bte bois 1 lb.	0.10	0.10½	

**Pruneaux**

Pruneaux Californie 30/40	0.00	0.10½
Pruneaux Californie 40/50	0.09½	0.10
Pruneaux Californie 60/70	0.00	0.00
Pruneaux Californie 70/80	0.06½	0.07
Pruneaux Californie 80/90	0.06½	0.06½
Pruneaux Orégon 30/40	0.00	0.00
Pruneaux Orégon 40/50	0.00	0.00
Pruneaux Orégon 50/60	0.00	0.00
Pruneaux Orégon 60/70	0.00	0.07
Pruneaux Orégon 70/80	0.00	0.00
Pruneaux Orégon 80/90	0.00	0.00
Pruneaux Orégon 90/100	0.00	0.00

**Raisins de Corinthe**

Corinthe Amalias	0.06	0.06½
Corinthe Filiatras	0.06	0.06½
Corinthe Vostizzas	0.07½	0.08½
Corinthe nettoyés	0.06	0.06½
Corinthe nettoyés, 50 pqts de 1 lb., à la boîte	0.07	0.07½
Corinthe nettoyés aux E.-U., paquet de 1 lb.	0.06½	0.07

**Raisins de Malaga**

3 couronnes	bte	0.00	2.25
4 couronnes	bte	0.00	3.50
5 couronnes	bte	0.00	0.00
6 couronnes	bte	0.00	5.25
8 couronnes	bte	0.00	6.00
2 couronnes	½ bte	0.00	0.00
4 couronnes	½ bte	0.00	0.00
6 couronnes	½ bte	0.00	1.40
8 couronnes	½ bte	0.00	1.75
Epépinés, paq. 1 lb., fancy.	0.00	0.09	
Loose Muscatels, cour. 22', lb.	0.08	0.08½	

**Raisins Sultana**

Sultanas, 3 cour.	0.06½	0.07
Sultanas, 4 cour.	0.07½	0.08

Sultanas, fancy nettoyés, 3 cour.	0.09½	0.10
Sult. nettoyés, pqt. de 1 lb.	0.09½	0.10½
Raisins de Valence	lb.	lb.
Valence fine off Stalk (btes de 28 lbs.)	0.04½	0.05
Valence Selected, btes de 28 lbs.	0.05½	0.06
Valence Layers, 4 cours, btes de 28 lbs.	0.06	0.06½
Raisins de Californie	lb.	lb.
Épépinés, paq. 1 lb., fancy.	0.08	0.09
Épépinés, paq. 1 lb., choix	0.07½	0.07½
Noix et Amandes	lb.	lb.
Amandes Tarragone	0.12	0.13
Amandes Valence écalées	0.32	0.35
Avelines	0.11	0.13
Noix Grenoble Mayette	0.13	0.15
Noix Marbot	0.12	0.13
Noix de Bordeaux écalées.	0.25	0.27
Noix du Brésil	0.14½	0.15½
Noix de coco râpées en seau, par 15 lbs.	0.00	0.17
Noix de coco râpées en seau, par 20 lbs.	0.00	0.17
Noix de coco râpé en qrt., lb	0.00	0.15
Noix Pécan polles, moyennes	0.18	0.19
Noix Pécan polles, Jumbo	0.22	0.23
Noix Pécan cassées	0.00	0.00
Peanuts rôties, Coon	0.10	0.10½
Peanuts rôties, G.	0.10½	0.11½
Peanuts rôties, Sun	0.12	0.13
Peanuts non rôties, Coon	0.00	0.08½
Peanuts non rôties, G.	0.00	0.09
Peanuts non rôties, Sun	0.00	0.10½
Peanuts françaises, rôties	0.08½	0.09
Peanuts françaises, non rôties	0.07	0.07½
Fruits évaporés	lb.	lb.
Abricots, boîte 25 lbs.	0.00	0.15
Nectarines	0.09½	0.11
Pêches, boîte 25 lbs.	0.00	0.10
Poires, boîte 25 lbs.	0.00	0.14
Pommes tranchées évaporées . . . bates de 50 lbs.	0.08	0.08½
Pelures de fruits	lb.	lb.
Citron	0.09½	0.11
Orange	0.11	0.12
Citronnelle	0.14	0.15

**CONSERVES ALIMENTAIRES**

**Conserves de Légumes**

Très bonne demande; prix fermes sans changement.

Nous cotons:

	Par doz.	
	Groupes No 2	Groupes No 1
Asperges (Pointes), 2 lbs.	2.95	3.00
Asperges entières can, 2 lbs	0.00	2.50
Blé-d'Inde . . . 2 lbs.	0.80	0.82½
Riz-d'Inde en épis . . . gal.	4.65	0.00
Catsup, bte 2 lbs. . . . doz.	0.00	0.75
Champignons hôtel . . . boîte	0.14	0.15
Champignons choix . . . boîte	0.20	0.21
Champignons, choix ext, bte	0.24	0.25
Choux de Bruxelles imp.	0.15	0.16
Citrouilles . . . 3 lbs.	0.00	0.85
Citrouilles . . . gal.	0.00	2.75
Épinards . . . 2 lbs.	1.30	1.35
Épinards . . . 3 lbs.	1.90	1.95
Épinards . . . gall.	5.25	5.30
Épinards imp. . . . bte	0.11	0.12
Fèves Golden Wax . . . 2 lbs.	0.00	0.85
Fèves Vertes . . . 2 lbs.	0.00	0.85
Fèves de Lima . . . 2 lbs.	1.25	1.30
Flageolets importés . . . bte	0.13½	0.15
Haricots verts importés, bte	0.13	0.17
Macédoine de légumes, bte	0.10	0.16
Marinades en seau . . . gall.	0.45	0.65
Petits pois imp., mi-fins, bte	0.10	0.14½
Petits pois imp., fins . . . bte	0.11	0.16½
Petits pois imp., ext. fins, bte	0.12	0.18½
Petits pois imp., surfins, bte	0.14	0.20½
Pois No 1, extra fine, sifted, 2 lbs.	1.50	1.60

Pois No 3, Early June, 2 lbs.	1.07½	1.10
Pois No 4, Standard . . . 2 lbs.	1.00	1.05
Succotash . . . . . 2 lbs.	1.05	1.10
Tomates . . . . . 1 gallon	0.00	3.00
Tomates . . . . . 3 lbs.	0.82½	0.87½
Truffes, 1-8 boîte . . . . .	5.00	5.40

**Conserves de fruits**

La demande très sensiblement améliorée est satisfaisante en ce moment. Les prix n'ont pas varié.

Nous cotons:

	Par doz.	
	Groupes No 2	Groupes No 1
Abricots de Californie, 2½ lbs.	0.00	3.60
Ananas coupé en dés 1½ lb.	0.00	1.40
Ananas entiers importés, 2½ lbs.	0.00	2.25
Ananas entiers importés, 1½ lb.	1.40	1.45
Ananas tranchés (emp. Can.) 2 lbs.	1.90	1.95
Ananas râpés (emp. Can.) 2 lbs.	1.90	1.95
Ananas râpés (emp. Can.) 2½ lbs.	2.40	2.45
Bluets Standard . . . 2 lbs.	0.00	0.90
Bluets Standard . . . . . gall.	0.00	4.00
Cerises blanches sans noyau, 2 lbs.	0.00	1.90
Cerises rouges avec noyau, 2 lbs.	0.00	1.50
Fraises sirop épais . . . 2 lbs.	0.00	1.50
Fraises (confitures) . . . . .	1.35	2.20
Framboises, heavy syrup, 2 lbs.	0.00	1.75
Gadelles rouges, heavy syrup 2 lbs.	1.90	0.00
Gadelles noires, heavy syrup, 2 lbs.	1.90	0.00
Groselles, heavy syrup 2 lbs	2.10	2.15
Mûres, sirop épais . . . 2 lbs.	0.00	1.60
Olives, 1 gal. . . . . gal.	1.25	1.49½
Olives, 2 gal. . . . . gal.	1.10	1.46½
Olives, 5 gal. . . . . gal.	1.00	1.43
Pêches jaunes . . . . . 2 lbs.	1.95	2.00
Pêches jaunes . . . . . 2½ lbs.	2.40	2.45
Pêches blanches . . . . . 2 lbs.	1.80	1.85
Pêches blanches . . . . . 2½ lbs.	2.50	2.55
Pêches blanches . . . . . 3 lbs.	2.75	2.80
Poires Flemish Beauty, 2 lbs.	0.00	1.50

Poires Flemish Beauty, 2½ lbs.	0.00	1.80
Poires (Bartlett) . . . 2 lbs.	0.00	1.60
Poires (Bartlett) . . . 3 lbs.	2.30	0.00
Poires Pte pelées . . . . . gall.	4.00	4.05
Poires Pte, non pelées 3 lbs.	1.25	1.30
Poires Pte, non pelées, gall.	3.50	3.55
Pommes Standard . . . 3 lbs	0.95	1.00
Pommes Standard . . . . . gall.	0.00	2.50
Prunes Damson, sirop épais, 2 lbs.	1.10	1.15
Prunes Lombard, sirop épais, 2 lbs.	0.00	0.95
Prunes Lombard, Standard, gallon	0.00	2.75
Prunes de Californie, 2½ lbs.	0.00	2.75
Prunes Greengage, sirop épais, 2 lbs.	1.50	1.55
Prunes Greengage Standard, gallon	0.00	3.90
Rhubarbe Preserved, 2 lbs	1.75	0.00
Rhubarbe Preserved, 3 lbs.	0.00	2.35
Rhubarbe . . . . . gall.	0.00	3.00

**Conserves de viandes**

Très peu de demande dans cette ligne, sauf pour les fèves au lard qui se vendent très bien. Aucun changement de prix à signaler.

	Par doz.	
Lunch Ham . . . . . 1 lb.	1.75	1.80
Lunch Ham . . . . . 2 lbs.	3.10	3.20
Lunch Tongues . . . . . 1 lb.	0.00	0.00



**Permettez-nous de vous donner une indication !**

Votre commerce de biscuits vaut bien que vous vous en occupiez, n'est-ce pas ? Parfois vous recevez vos biscuits en état humide. C'est une pauvre marchandise pour la vente.

Avez-vous jamais essayé le

**Biscuit à la Crème "Perfection" de Mooney,**

la sorte qui vous arrive toujours dans le même état croustillant dans lequel elle sort de nos fours ?

C'est sûrement la sorte à favoriser. Essayez-la !

Le Biscuit "Mooney" a une individualité qui garantit les ordres de renouvellement.

**The Mooney Biscuit & Candy Co., Limited**

Stratford, - Canada

**LAKE OF THE WOODS MILLING CO., LIMITED**

Fabricants de Farine "FIVE ROSES"

**MEUNERIE A KEEWATIN**  
Capacité 9000 barils par jour

**MEUNERIE A PORTAGE LAPRAIRIE**  
Capacité 1500 barils par jour

**Capacité Totale 10500 barils par jour.**

Bureaux: MONTREAL, TORONTO, WINNIPEG, KEEWATIN, PORTAGE-LAPRAIRIE.



Lessis commun . . . . .	doz.	0.35	
Lessis commun . . . . .	grosse	3.75	
Paraffine à usage dom. . . . .	lb.	0.09	0.12
Paraffine pour cierges . . . . .	lb.	0.10	0.12
Pâte à terre, sac 100 lbs. . . . .	sac	0.70	
Résine blanche . . . . .	lb.	0.08	0.04
Résine G, suivant quantité, lb. . . . .		0.02	0.03
Salpêtre en cristaux, bis 112 lbs. . . . .	lb.	0.05	
Salpêtre en cristaux, quantité moindre . . . . .	lb.	0.06	
Sel d'Epsom, sacs 224 lbs. . . . .	lb.	0.01	0.01
Sel d'Epsom, qté moindre . . . . .	lb.	0.02	
Soda à pâte, 112 lbs. . . . .		0.00	2.00
Soda à laver:			
Sacs 224 lbs., 100 lbs. . . . .		0.75	0.80
1-3 sacs 112 lb., 100 lb. . . . .		0.80	0.85
Quarts 336 lb., 100 lb. . . . .		0.85	0.90
Barils 112 lb., baril. . . . .		0.95	1.00
Soude caustique, drums 750 lbs. lb. . . . .	lb.	0.02	
Soude caustique en morceaux, kegs 50 lbs. . . . .	keg	1.50	1.60
Soude caustique en morceaux, kegs 100 lbs. . . . .	keg	0.00	2.75
Soufre en bâtons, bris 336 lbs., lb. . . . .	lb.	0.01	0.01
Soufre en bâtons, qté moindre lb. . . . .	lb.	0.03	
Soufre moulu, sacs 112 lbs. . . . .		1.65	1.70
Soufre moulu, qté moindre. . . . .	lb.	0.03	
Tourteaux de lin moulu:			
1 à 9 sacs . . . . .	sac	0.00	1.95
10 à 19 sacs . . . . .	sac	0.00	1.90
20 sacs et plus . . . . .	sac	0.00	1.85
Vitriol, bris. . . . .		0.05	0.06
Vitriol, quantité moindre . . . . .	lb.	0.07	

**BOUGIES ET CIERGES**

Nous cotons :			
B Paraffine, 6 à la lb. . . . .		0.08	0.09
B Paraffine, 12 à la lb. . . . .		0.09	0.09
B Stéarine, 14 oz. 6 et 12 . . . . .		0.00	0.13
B Stéarine, 16 oz. 6 et 12 . . . . .		0.14	0.15
Cierges approuvés. . . . .	lb.	0.00	0.40
Cierges non approuvés. . . . .	lb.	0.16	0.20

**PLATS EN BOIS**

Nous cotons :			
Ovales de 1/2 lb., crate . . . . .		0.00	0.35
Ovales de 1 lb., crate . . . . .		0.00	0.35
Ovales de 2 lbs., crate . . . . .		0.00	0.45
Ovales de 3 lbs., crate . . . . .		0.00	0.55
Ovales de 5 lbs., crate . . . . .		0.00	0.65

**CUVETTES EN BOIS**

Nous cotons :			
Cuvette No 0 la doz. . . . .		10.50	
Cuvette No 1, la doz. . . . .		8.50	
Cuvette No 2 la doz. . . . .		7.00	
Cuvette No 3 la doz. . . . .		6.00	

**TINETTES EN BOIS**

Nous cotons :			
Tinettes à beurre, 70 lbs., pièce . . . . .		0.26	0.28
Tinettes à beurre, 50 lbs., pièce . . . . .		0.22	0.24
Tinettes en épINETTE, à beurre, 30 lbs., pièce . . . . .		0.20	0.21
Tinettes en épINETTE blanche, 20 lbs., pièce . . . . .		0.17	0.19
Tinettes à beurre, 10 lbs., pièce . . . . .		0.13	0.15

**EPINGLES A LINGE**

Epingles ordinaires.			
Boîtes de 5 grosses. . . . .	la bte	0.65	
Epingles à ressort.			
Boîtes de 2 grosses. . . . .	la bte	0.90	

**BALAIS**

Nous cotons :			
Avec manches ordinaires. La doz.			
4 cordes . . . . .		5.35	6.00
3 cordes . . . . .		3.95	4.40
2 cordes . . . . .		0.00	3.75
Avec manches Bambou.			
4 cordes . . . . .		4.50	5.00

A long manche . . . . .	3.30	3.50
D'enfants, 3 cordes . . . . .	0.00	2.00
D'enfants, 2 cordes . . . . .	0.00	1.80
D'enfants, 1 corde. . . . .	(manque)	
Manches de faubert (mop), doz. . . . .	1.20	

**ALLUMETTES**

Nous cotons :			
Telegraph, bte de 10 gr. . . . .		4.75	
Telephone, bte de 10 gr. . . . .		4.65	
Tiger, bte de 10 gr. . . . .	4.30 à	4.45	
Headlight, bte de 1 gr. . . . .		4.50	
King Edward, bte de 1-2 gr. . . . .		3.60	
Eagle, bte de 1 gr. . . . .		2.10	
Silent, bte de 1 gr. . . . .		2.40	
Silent, bte de 500 . . . . .		5.20	
Rising Star, bte de 1 gr. . . . .		6.00	

Par quantité de 5 caisses assorties ou non, fret payé pour tout point de la province de Québec.

Le prix de \$4.30 pour les allumettes "Tiger" ne s'applique qu'à la province de Québec seulement.

**Lacaille, Gendreau & Cie**

Successeurs de Chs. Lacaille & Cie

**EPICIERS EN GROS**

Importateurs de Mélasses, Sirops, Fruits Secs, Thés, Vins, Liqueurs, Sucres, Etc., Etc.

---

Spécialité de Vins de Messe de Sicile et de Tarragone.

---

329 Rue St-Paul et 14 Rue St-Dizier

**MONTREAL**

**LE CORNED BEEF DE CLARK**

épargne à la ménagère au moins 25% sur la viande de boucherie non cuite.

Vos clientes économes vous remercieront de leur montrer les avantages qu'il y a à acheter les **VIANDES de CLARK**, quand la viande de boucherie est si chère.

Pour la qualité, le **CORNED BEEF de CLARK** n'est pas surpassé. :: :: :: :: ::

---

**WM. CLARK, MONTREAL.**

Manufacturier de Spécialités Alimentaires de Haute Classe.

**FICELLE ET CABLE DE COTON, ETC.**

Nous cotons :			
Ficelle 4 brins . . . . .	lb.	0.27	0.28
Ficelle 3 brins . . . . .	lb.	0.23	0.24
Corde à linge en rouleau, lb. . . . .		0.00	0.22
Corde à linge, 30 pds . . . . .	doz.	0.00	0.90
Corde à linge, 40 pds . . . . .	doz.	0.00	1.10
Corde à linge, 50 pds . . . . .	doz.	0.00	1.40
Corde à linge, 60 pds . . . . .	doz.	0.00	1.65
Coton à chandelle . . . . .	lb.	0.00	0.30
Cable Sisal, 7-16 et plus . . . . .		0.00	0.09
Cable Sisal, 3-8 . . . . .		0.00	0.10
Cable Sisal, 5-16 . . . . .		0.00	0.10
Cable Sisal, 1-4 . . . . .		0.00	0.10
Cable Sisal, 3-16 . . . . .		0.00	0.11

**PAPIER D'EMBALLAGE**

On vend le papier Manille à 4 cents la livre et le papier brun ou gris 3c. la lb. **MECHES, BRULEURS ET VERRES DE LAMPES**

Les prix des mèches No 2 et No 1 ont été avancés de 2 et de 2 1/2c. respectivement par livre.

Nous cotons :			
Mèches No 2 . . . . .	lb.	0.20	
Mèches No 1 . . . . .	lb.	0.15	
Mèches No 0 . . . . .	lb.	0.12	
Brûleurs No 2 . . . . .	doz.	0.85	
Brûleurs No 1 . . . . .	doz.	0.65	
Brûleurs No 0 . . . . .	doz.	0.65	
Brûleurs, dessus verre, (A), doz. . . . .		1.65	
Brûleurs, dessus verre (B), doz. . . . .		1.90	
Cheminées (first), No 2 . . . . .	doz.	0.60	
Cheminées (first), No 1 . . . . .	doz.	0.44	
Cheminées (first), No 0 . . . . .	doz.	0.41	
Cheminées (climax), No 2 . . . . .	doz.	0.62	
Cheminées (climax), No 1 . . . . .	doz.	0.46	
Cheminées (climax), No 0 . . . . .	doz.	0.43	

**SAVON DE CASTILLE**

Le savon de Marseille (ou Castille) se vend: le blanc de 8 à 8 1/2 la lb., poids net, et le marbré rouge de 8c. à 9c.

**GRAISSE A ROUES**

On cote:			
La grosse. . . . .		\$6.00	
Caisse de 4 doz. . . . .	la doz.	0.52	
Quantité moindre. . . . .	la doz.	0.60	
Grasse au mica, doz. . . . .			
Boîtes de 1 lb. . . . .		0.90	0.95
Boîtes de 3 lbs. . . . .		2.40	2.50

**HUILE D'OLIVE**

Nous cotons l'huile de Loubon :			
Pintes. . . . .		0.00	2.90
Chopines. . . . .		0.00	1.40
1-2 chopines. . . . .		0.00	0.75

**HUILE DE CASTOR**

Nous cotons :			
	Grosse.	Doz.	
Bouteilles de 1 oz. . . . .	\$3.60	\$0.25	
Bouteilles de 2 oz. . . . .	5.00	0.45	
Bouteilles de 3 oz. . . . .	6.00	0.55	
Bouteilles de 4 oz. . . . .	7.25	0.65	
Bouteilles de 1/2 chopine. . . . .	11.50	1.10	
Bouteilles de 1 chopine . . . . .	17.50	1.60	
Bouteilles de 1 pinte. . . . .	29.50	2.75	
Estagnon de 40 lbs. . . . .	0.09	0.10	
Quart, lb. . . . .	0.00	0.10	
Moins d'un quart, gall. . . . .	0.00	1.20	

**HUILE DE FOIE DE MORUE**

Nous cotons l'huile de foie de morue de Terre-Neuve, de \$0.90 à \$1.10 le gallon, suivant quantité et l'huile de foie de morue de Norvège, de \$1.90 à \$2.25.

**HUILE DE COTON**

Nous la cotons:			
Au baril . . . . .	gal.	1.10	
Moins d'un baril . . . . .	gal.	1.25	

**VASELINE**

Nous cotons :			
No 1, la grosse. . . . .		\$ 6.72,	esc. 5 p.c.

No 2, la grosse . . . . .	14.40, esc. 5 p.c.
No 1, la doz. . . . .	0.60 net.
No 2, la doz. . . . .	1.25, net.

**HUILE DE PETROLE**

Nous cotons :

Pratt's Astral Oil . . . . .	le gal. 0.20½
Standard Acme . . . . .	le gal. 0.17½
Silver Star . . . . .	le gal. 0.16

**GRAINS ET FARINES**

**Marché de Chicago**

Le blé était à prix plus bas, mercredi dernier, le déclin devenant prononcé tard dans la journée. De forts arrivages et des câblogrammes indiquant de la faiblesse sur les marchés étrangers contribuèrent à inspirer ce sentiment à la baisse. En clôture, le marché était faible et l'option de mal à prix plus bas de 1c par rapport au prix de la veille.

Le blé-d'Inde et l'avoine, après avoir eu un fort marché au début, déclinaient également vers la fin de la journée.

	Mal.	Jul.
Blé . . . . .	1.10½	1.00½
Blé-d'Inde . . . . .	66½	66½
Avoine . . . . .	46½	43½

**Marché de Montréal**

Nous laissons subsister nos cotes de la semaine dernière pour le blé qui est ferme, bien qu'il se traite peu d'affaires pour l'exportation. Pour les grains en général, le marché est ferme sans changement; l'avoine cependant est plus facile avec ralentissement très sensible dans la demande pour exportation aux Etats Unis; pour le commerce intérieur la demande n'est que médiocre.

Les farines de blé ont une demande assez active et sont fermes à nos prix de la semaine dernière.

Les prix sont également bien tenus pour les issues de blé avec un bon courant d'affaires.

En farines d'avoine roulée, la demande est assez bonne aux prix précédemment cotés.

**Grains**

Blé du Nord No 1 . . . . .	1.19	1.19½
Blé du Nord No 2 . . . . .	1.17	1.17½
Blé du Nord No 3 . . . . .	1.16	1.16½
Blé du Nord (Feed) . . . . .	0.00	1.00
Avoine Man. No 2 . . . . .	0.45½	0.46
Avoine Man. No 3 . . . . .	0.44½	0.45
Avoine Ont. et Québec No 2 . . . . .	0.44½	0.45
Avoine Ont. et Québec No 3 . . . . .	0.43½	0.44
Avoine Ont. et Québec No 4 . . . . .	0.42½	0.43
Orge à moulée . . . . .	0.56	0.58
Pols No 2, ordinaires . . . . .	0.95	0.96
Sarrasin (48 lbs.) . . . . .	0.52	0.53
Selgie . . . . .	0.77	0.78
Blé d'Inde No 2, jaune . . . . .	0.76	0.77
Blé d'Inde No 3, jaune . . . . .	0.74	0.75

**Farines**

Patentes du printemps, premières . . . . .	2 sacs	0.00	5.80
Patentes du printemps, secondes . . . . .	2 sacs	0.00	5.30
Patentes d'hiver . . . . .	2 sacs	5.50	5.60
Straight rollers . . . . .	baril	5.10	5.25
Straight rollers . . . . .	sac	2.40	2.50
Forte à boulanger . . . . .	2 sacs	0.00	5.10
Farine de blé-d'Inde . . . . .	baril	3.50	3.60
Farine à pâtisserie . . . . .	sac	0.00	2.60

**Farines d'avoine**

Avoine roulée . . . . .	sac 90 lbs.	0.00	2.40
Avoine roulée . . . . .	baril	0.00	5.05

**Issues de blé**

		en sacs
Son Manitoba, au char, ton . . . . .	00.00	22.00
Grû Manitoba, au char, ton . . . . .	23.00	25.00
Son d'Ontario, au char, ton . . . . .	22.50	23.00
Grû d'Ontario, au char, ton . . . . .	24.00	26.00
Moulée . . . . .	au char	26.00 32.00

**FROMAGE**

**Marché anglais**

MM. Marples, Jones & Co. nous écrivent de Liverpool, à la date du 21 janv. 1910:

Il n'y a à peu près aucun changement à signaler depuis la semaine dernière. Les prix continuent à être fermes, mais les affaires sont plutôt de spéculation que de consommation.

Nous cotons:

Canadien, haut choix, blanc .58/6 à 59/6
Canadien, haut choix, coloré .58/0 à 59/0
Nouvelle-Zélande, blanc, haut choix (ex-Londres) .57/0 à 58/0
Nouvelle-Zélande, coloré, haut choix (ex-Londres) .56/0 à 57/0

• • •

MM. Mills & Sparrow nous écrivent de Londres, à la date du 21 janvier 1910:

Les stocks de fromage canadien sont maintenant plutôt faibles, et il est difficile de trouver de la qualité réellement de haut choix.

Le commerce en fromage de Nouvelle Zélande continue à s'améliorer et il s'est fait de bonnes affaires. Le fromage coloré est maintenant presque au même prix que le blanc, l'offre étant plutôt moindre pour le coloré. Les prix sont plus élevés

d'environ 1/0 pour le blanc et de 1/0 à 2/0 pour le coloré.

Nouvelle-Zélande, blanc . . . . .	57/0 à 58/0
Nouvelle-Zélande, coloré . . . . .	58/0 à 59/0
Canada, blanc . . . . .	59/0 à 60/0
Canada, Coloré . . . . .	58/0 à 59/0

**Marché de Montréal**

La demande pour l'exportation continue à être active, mais le marché local n'en est pas affecté. Les prix restent les mêmes que la semaine dernière. Nous cotons: fromage vieux de l'année dernière, 15 à 16c.; fromage de septembre, 12½ à 13c et petits fromages de 20 livres, 12 1-2c.

**BEURRE**

**Marché anglais**

MM. Marples, Jones & Co. nous écrivent de Liverpool, à la date du 21 janv. 1910:

Il y a eu une demande très active pour toutes les sortes de beurre, et les prix sont plus élevés de plusieurs shillings. Les beurres d'Australie et de Nouvelle-Zélande sont recherchés activement, et ils sont rares en ce moment. La cote officielle du beurre danois est aussi plus élevée de 1 kroner.

Nous cotons:

Ladies des Etats . . . . .	(manque)
Renovated, choix . . . . .	(manque)
Irlande, crèmerie, choix . . . . .	(manque)
Canada, crèmerie, choix . . . . .	(manque)
Australie, haut choix . . . . .	115/0 à 117/0
Nouvelle-Zélande, haut choix . . . . .	118/0 à 120/0
Sibérie, crèmerie, haut choix . . . . .	(manque)
Argentine, haut choix . . . . .	115/0 à 117/0
Danois, crèmerie en barils, choix et surchoix . . . . .	120/0 à 123/0

• • •

MM. Mills & Sparrow nous écrivent de Londres à la date du 21 janvier 1910:

La cote du beurre danois est plus élevée de 1 kroner; c'est une conséquence du prix plus élevé payé à quelques unes des meilleures beurreries.

Le beurre français continue à se faire rare, et les prix ont de nouveau avancé. Inutile de dire que les affaires sont maintenant très faibles.

Le Mongolia est arrivé d'Australie en temps voulu, avec une cargaison en bon ordre. Il est satisfaisant de remarquer que la qualité continue à être du meilleur type. La demande a été très bonne et, comme nous nous y attendions, les marques de beurres superfin commandaient. Au commencement de la semaine, 1/0 à 2/0 de plus que la semaine précédente; mais à mesure que la semaine s'avancait, le marché devenait plus fort, avec ce résultat que les premières et secondes qualités se sont entièrement vendues presque aux mêmes prix que la qualité superfine. Cela signifie que les vendeurs demanderont naturellement des prix plus élevés, la semaine prochaine, pour les beurres les plus fins. Il est agréable de voir que toutes les maisons qui adoptent régulièrement le système des consignations, continuent à faire de bien meilleures affaires que celles qui vendent.

Le vapeur Ionic est arrivé de Nouvelle Zélande plutôt tardivement et, bien qu'il soit venu à quai le 16 janvier, son beurre n'a été débarqué en partie qu'hier. Ce délai cause une grande gêne aux acheteurs, car ils comptaient sur ce beurre depuis plusieurs jours. La demande est active, et il n'est pas douteux que tout le beurre sera vendu aussitôt débarqué.

LA BOITERIE provenant d'un Eparvin. Calleux, d'une Ferme, d'un Suro, d'une Courbe, d'Exostose ou de tares similaires peut être arrêtée par



Instructions complètes dans la brochure avec chaque bouteille. \$2.00 la bouteille chez les marchands ou livrée. Brochure 9-D concernant les chevaux, gratuite. ABSORBINE JR., pour l'espèce humaine, \$1.00 la bouteille, fait disparaître: Enflures douloureuses, Gonflement des Glandes, Goitre, Loupes, Contusions, Varices, Varicocèle, Plaies Anciennes: Soulage la douleur.

W. F. YOUNG, P.D.F. 206 RUE TEMPLE, SPRINGFIELD, MASS., AGENTS CANADIENS: LYMANS LIMITED, MONTREAL.

Téléphone. Main 5089

**STEVENS & MILLER**

Membres du Montreal Board of Trade

**GRAIN. MILL FEED, ETC.**

Chambres 436-437. Board of Trade, Montréal.

**A la librairie**

**J. B. ROLLAND & FILS, 6 à 14, rue St-Vincent, Montréal.**

se trouve l'assortiment le plus complet de **CARTES POUR LE NOUVEAU AN** imprimées en français ou en anglais, de 1 centin à \$1.00 chacune.

**CARTES**

simples et doubles, dessins nouveaux et variés, avec ou sans reliefs satin, richement pailletés.

**CARTES-TIRETTES**

fabrication à la fois originale et attrayante

**CARTES IMITATION D'IVOIRE**

dessins nouveaux, avec ou sans reliefs velours.

**CARTES POSTALES**

de toutes sortes,

**CALENDRIERS, Etc.**

Adressez vos commandes sans retard, et vous aurez pleine et entière satisfaction.

Il ne reste plus de beurre de l'Argentine en raison de la demande améliorée de cette semaine, et les prix sont plus élevés d'environ 2/0.

**Nous cotons:**

Danemark	118/0, 120/0 à 122/0
France, haut choix	118/0 à 122/0
Nouvelle-Galles du Sud, haut choix	110/0
Nouvelle-Galles du Sud, choix	108/0
Nouvelle-Galles du Sud, sans sel	108/0 à 110/0
Argentine, salé	108/0 à 110/0
Argentine, sans sel	110/0
Queensland, haut choix	110/0
Queensland, choix	106/0 à 108/0
Queensland, sans sel	108/0 à 110/0
Nouvelle-Zélande, haut choix	112/0 à 114/0
Nouvelle-Zélande, seconde	108/0 à 110/0
Nouvelle-Zélande remalaxé	100/0 à 104/0
Victoria, haut choix	110/0
Victoria, choix	108/0
Victoria, haut choix, sans sel	108/0 à 110/0
Victoria, sans sel	108/0 à 110/0

**Marché de Montréal**

La livraison du beurre frais a complètement cessé, et il faut avoir recours au stock en entrepôt pour fournir à la demande. Comme ce stock est à peine suffisant, il semble que le marché doive rester ferme et que les prix avanceront.

On cote aux détaillants les beurres de crèmerie comme suit:

Beurre d'hiver	0.26
Beurre en pains de 1 lb.	0.26½

Les beurres de ferme valent de 21 à 22½c. dans les bonnes qualités et de 19 à 20c dans les qualités secondaires.

Les beurres en rouleaux sont cotés de 22 à 23c.

**OEUFS**

**Marché anglais**

MM. Marples, Jones & Co., nous écrivent de Liverpool, à la date du 21 jan 1910:

La demande est modérée.

Nous cotons:

Oeufs d'Irlande	10/0 à 11/6
Oeufs du Continent	6/6 à 8/0

**Marché de Montréal**

Les oeufs nouvellement pondus arrivent plus abondamment. Leur prix de vente est actuellement de 35c. la douzaine, et s'il se produit un changement, il semble que ce sera pour la baisse. Le stock des oeufs en entrepôt et des oeufs chaulés est à peu près épuisé. Leur prix général est de 26 à 27c. la douzaine en ce moment.

**LEGUMES**

Artichauts	la pièce	0.00	0.22
Aubergines	la doz.	3.00	3.25
Betteraves	le sac	0.00	0.75
Carottes	le sac	0.40	0.50
Carottes nouvelles	le crate	0.00	3.00
Céleri	la doz.	0.65	1.00
Céleri de Californie	le crate	5.00	5.50
Champignons	lb.	0.65	0.75
Choux-fleurs	la doz.	1.50	4.00
Choux	le qrt.	1.00	1.25
Choux de Bruxelles	le casseau	0.00	0.23
Concombres	la doz.	1.80	2.00
Cresson	daz. paquet	0.00	0.75
Epinards	le qrt	3.50	4.00
Echalottes	la doz. pqt.	0.30	0.40
Fèves vertes et jaunes,	le panier	0.00	8.00
Navets	le sac	0.50	0.75

**CIMENT GRANIT "VOL-PEEK."**



Grâce à cette découverte merveilleuse, on peut boucher les trous produits par l'usage dans tous les ustensiles de cuisine en granit, fer-blanc, cuivre, etc.

Tous les marchands devraient mettre en stock le **Ciment Granit Vol-Peek**. C'est un article dont aucune ménagère ne peut se passer.

Manufacturé par  
**H NAGLE & COMPANY**  
MONTREAL.

**N. A. BEDARD & CIE**  
45, rue William, Montréal  
Seuls Agents pour la Province de Québec

**"Elite"**  
CHOCOLAT

Non Suavé

**DES EPICIERS**

POUR TOUS LES

**Besoins de la Cuisine**

Tablettes de ¼ lb

FABRIQUÉ PAR

**JOHN P. MOTT & CO.,**

HALIFAX, N. S.

J. A. TAYLOR, Agent, MONTREAL.

**"LA FAVORITE"**

La Mine par excellence pour les poêles. Elle donne un lustre permanent, Ne tache pas les mains.

**CIRAGE COON**

La meilleure combinaison de cirage à chaussures, conserve le cuir et lui donne un lustre parfait.

**PROTECTORINE**

La meilleure graisse pour harnais, assouplit et conserve le cuir en le mettant à l'épreuve de l'eau.

**Vernis "UNCLE SAM"**  
Donne à la chaussure un brillant étincelant et durable.

Ces produits sont en vente chez tous les Epiciers en gros. S'adresser au besoin à

**Uncle Sam Dressing Co. Lanoraie, P.Q.**

Représentants à Québec: BOIVIN & CRENIER  
63 RUE DALHOUSIE

**Demandez l'Encre Noire**

**MARCEL**

PARIS, FRANCE.

En vente chez les principaux Epiciers et Libraires en Gros.

Agent Général pour le Canada:

**M. J. LACHAPPELLE**

229, rue St-Hubert, Montreal.

Oignons d'Espagne	la cse	0.00	2.75
Oignons d'Espagne	1-2 bte	0.00	1.65
Oignons d'Espagne	le crate	0.90	1.00
Oignons rouges	le sac	0.00	1.00
Oignons rouges	le qrt.	0.00	3.00
Panals	la doz.	0.90	1.00
Patates (au détail), le sac			
90 lbs., nouvelles		0.60	0.65
Patates (en gros), le sac			
90 lbs., nouvelles		0.00	0.50
Patates sucrées	le panier	1.50	2.00
Persil	la doz.	1.00	1.30
Piment	le panier	0.00	0.85
Poireaux	la doz. pqt.	0.00	1.00
Radis	la doz. pqt.	0.30	0.50
Ralfort	la lb.	0.00	0.15
Rhubarbe	la doz. pqt.	0.75	1.00
Salade	la bte	2.00	2.25
Salsifis	la doz. de pqt.	0.40	0.50
Tomates de serre	la lb.	0.00	0.35
Tomates de Floride	le crate	0.00	5.00
Tomates de Bahama	le crate	0.00	4.00
Topinambours	le quart	0.00	3.50

**FRUITS VERTS**

Atocas	le qrt.	7.00	9.00
Ananas	cse	3.50	4.00
Bananes, régime (en crate)		1.50	2.25
Citrons Messine (300s.)	bte	2.00	3.00
Fraises	le casseau	0.00	0.65
Kumquats	le casseau	0.00	0.24
Lemons	la boîte	0.00	1.50
Mandarine	la bte	0.00	2.75
Nolsettes anglaises	lb.	0.00	0.25
Oranges Floride	bte	2.50	3.00
Oranges Mexicaines	bte	2.00	2.50
Oranges Naval	bte	2.50	3.50
Oranges Valence 420		3.00	3.50
Oranges Valence 714		3.50	4.00
Pamplemousse	bte	0.00	4.50
Pommes	le quart	2.00	5.00
Raisin Hamburg	le.	0.00	0.75
Raisin Malaga	le qrt.	6.00	7.00
Mandarines	la bte	0.00	2.75

**POMMES**

MM. J. C. Houghton & Co. nous écrivent de Liverpool, à la date du 20 janvier 1910.

Les pommes continuent à se vendre très bien, les meilleurs lots de pommes canadiennes étant distinctement à prix plus élevés; les prix des pommes du Maine et de la Nouvelle-Ecosse se maintiennent bien. Toutefois la situation des Newtowns de Californie ne s'améliore pas, et celles de l'Orégon donnent aussi des résultats très décevants.

**PRIX A L'ENVOI**

	Vendredi 14 Janv s. d. s. d.	Lundi 17 Janv s. d. s. d.	Mercredi 19 Janv s. d. s. d.
<b>Canada</b>			
G Russett	16 0	21 0	16 0 22 0
Baldwin	11 0	22 0	15 0 22 0
Cranberry			
Pippin			18 3
Greening	10 0	20 0	7 0 20 0
Ben Davies	13 0	16 0	14 0 16 6
Phoenix	14 0	20 0	
N. Spy	9 0	19 0	16 0 21 0
<b>Amerique</b>			
Baldwin	12 0	20 6	14 0 19 6
Stark	15 0	17 0	15 0
Ben Davies	14 0	15 0	13 6 15 6
Russett	11 0	14 0	10 0 14 0
York Imperial	18 0	20 0	
<b>Nouv. Ecosse</b>			
Baldwin			7 0 15 3
Stark			11 0 14 0
G Russett			18 0
Fallwater			7 0 14 6
Ben Davis			10 0 13 0
N. Spy			7 0 10 6
<b>Californie</b>			
Newtown Pip-			
pin (4 tierces)	7 0	8 0	7 0 7 6
do (3½ tierces)			7 9 8 6
<b>Oregon</b>			
Newtown			
Pippin			6 9 9 6

## FOIN PRESSE ET FOURRAGES

## Marché de Montréal

La demande est médiocre; il se fait peu d'expéditions sur le marché américain qui est moins bon; quant au marché anglais, il est décidément mauvais, et il ne se traite rien de ce côté.

Nous cotons à la tonne, en lot de char sur rails, à Montréal:

Foin pressé, No 1	14.00	14.50
Foin pressé No 2, extra	13.00	13.50
Foin pressé No 2, ord.	12.00	12.50
Foin mélangé de trèfle	11.00	11.50
Trèfle pur	10.00	11.00
Paille d'avoine	5.50	6.00

## PORCS ABATTUS

Les porcs se vendent de 12 à 12 1-2c la livre suivant grosseur et apparence.

## PEAUX VERTES

La demande est très bonne et les prix restent sans changement.

Les commerçants de Montréal paient aux bouchers: Boeuf de la ville No 1, 12c.; No 2, 11c.; No 3, 10c.; boeuf de la campagne, No 1, 12c.; No 2, 11c.; No 3, 10c. Veau de la ville, No 1, 14c.; No 2, 13c.; veau de la campagne, No 1, 14c.; No 2, 13c.; agneau, \$1; cheval, \$1.75 à \$2.25.

## Valeur du lait réellement pur

Nathan Strauss, millionnaire philanthrope de New-York, dans un article intitulé: "The White Peril" et publié dans un récent numéro du "Delineator", déclare qu'il a été prouvé de manière concluante que la propagation de la tuberculose, de la diphtérie, de la fièvre scarlatine, de la diarrhée, etc., est due, en grande partie, au lait impur, surtout parmi les enfants. C'est une chose très difficile, même dans les circonstances les plus favorables, pour une ménagère d'obtenir du lait réellement pur et frais, car les microbes des maladies se multiplient avec une extrême rapidité dans le lait exposé à l'air. Une méthode certaine, infailible, d'obtenir un lait parfaitement sûr consiste à se servir des marques de Crème Evaporée de la St. Charles Condensing Company. Ces marchandises, qui forment une classe par elles-mêmes, qui sont faites de lait ordinaire condensé dans lequel entre une forte proportion de sucre, contiennent le lait entier et sont fournies par des crémèries de choix situées dans le riche district du comté d'Oxford, Ontario. Les marques St. Charles sont préparées dans des conditions de propreté idéales et sont absolument exemptes de toutes substances étrangères. Diluées, elles produisent le fluide riche, frais, crémeux, tel qu'il sort des seaux du crémier; les lourdes boîtes en fer-blanc, hermétiquement fermées, conservent la crème absolument indemne de tout danger possible provenant de germes ou de malpropreté. Les marchandises St. Charles sont produites sucrées et non sucrées, et devraient être sur les rayons de toutes les ménagères qui désirent fournir à leur famille un lait absolument sûr—considération primordiale en tout temps—question d'importance vitale pendant les chaleurs.

## Personnel

— M. H. R. Gray, qui était secrétaire de M. Gunn, de la maison Gunn, Langlois & Cie, Limitée, Montréal, a été nommé gérant de la maison Gunns Limited à Toronto. M. W. J. Johnston le remplacera dans les fonctions qu'il quitte.

## L'Argent Parle!

Vous pouvez donner plus de satisfaction à vos clients et faire plus de profits en mettant en stock les "Fèves au Lard, Marque Kitchener." Qualité garantie. Si vous n'êtes pas satisfait, renvoyez les marchandises à nos frais.

C'est la meilleure valeur en fait de conserves de fèves sur le marché aujourd'hui. Si votre Marchand en gros ne peut pas vous en fournir, écrivez-nous directement. En boîtes de 1, 2 et 3 livres et en boîtes plates de 3 livres.

Ordinaires ou à la Sauce aux Tomates.

The Oshawa Canning Co., Limited, - Oshawa, Ont.

# PURITY, MEDALLION, THREE STARS,

Trois Marques de  
Farine sur lesquelles  
on peut compter.

Western Canada Flour Mills Co., Limited

TORONTO. MONTREAL. ST-JOHN, N. B. WINNIPEG. BRANDON.



## COLD STORAGE

Circulation d'air froid et sec, Ventilation parfaite, Température appropriée à la nature des produits à conserver.

Conservation, d'après les méthodes scientifiques les plus approuvées, de

Beurre, Fromage, Œufs, Fruits.

Coin des rues des Sœurs Grises et William, Montréal.

O. M. GOULD, GÉRAND.



Je n'ai jamais eu froid aux pieds, depuis que je porte les Souliers en Feutre Berlin. Ce sont des chaussures en feutre de la plus haute qualité, faites de laine pure. Pas de clous aux talons; ceux-ci sont fixés par un procédé patenté, et la garantie des plus anciens Fabri-

cants de Chaussures en Feutre, en Amérique, soutient la vente des Souliers en Feutre Berlin.

En vente chez tous les Marchands de Chaussures de premier ordre

BERLIN FELT BOOT CO. LIMITED BERLIN ONT.



PRIX COURANTS.

Dans la liste qui suit, sont comprises uniquement les marques spéciales de marchandises dont les maisons, indiquées en caractères noirs, ont l'agence ou la représentation directe au Canada, ou que ces maisons manufacturent elles-mêmes. Les prix indiqués le sont d'après les derniers renseignements fournis par les agents, représentants ou manufacturiers eux-mêmes.

WALTER BAKER & CO., LTD.,

	La lb.
Chocolat, Prime No 1, bte 12-lbs., pains de ¼ lb. et ½ lb.	0.35
Chocolat à la Vanille, bte de 6 lbs.	0.44
German Sweet, boîte de 6 lbs.	0.26
Breakfast Cocoa, bte de 1-5, ¼, ½, 1 et 5 lbs.	0.41
Cracked Cocoa, bte de ½ lb. bte de 12 lbs., Ex. sac de 6 lbs.	0.32
Chocolat sucré, Caracas, bte de 6 lbs	0.32
Soluble Cocoa (Soda chaud ou froid), boîtes de 1 lb.	0.38
Caracas Tablets, 100 paquets	1a bte
5 noués ensemble	3.00
Chocolat sucré, Auto, bte de 6 lbs. Ex. 3 lbs.	0.32

Ces prix sont F. O. B. Montréal.

BRODIE & HARVIE

Montréal

Farines préparées de Brodie.	la doz
Red XXX . pqts de 6 lbs.	3.20
Red XXX . pqts de 3 lbs.	1.65
Superb . . . pqts de 6 lbs.	3.00
Superb . . . pqts de 3 lbs.	1.55
Crescent . . . pqts de 6 lbs.	2.80
Crescent . . . pqts de 3 lbs.	1.45
Buckwheat, pqts de 3 lbs.	doz. 1.65
Buckwheat, pqts de 6 lbs.	doz. 3.20
Griddle-Cake, pqts de 3 lbs.	doz. 1.65
Griddle-Cake, pqts de 6 lbs.	doz. 3.20

L. CHAPUT, FILS & CIE,

Montréal

Thé Noir Ceylan "Owl"	La lb
No 5. 1 lb. 30 lbs. par pqt.	20c
No 5. ½ lb. 30 lbs. par pqt.	21c
No 10. 1 lb. 30 lbs. par cse	26c
No 10. ½ lb. 30 lbs. par cse	27c
No 15. 1 lb. 30 lbs. par cse	32c
No 15. ½ lb. 30 lbs. par cse	33c
No 30. 1 lb. et ½ lb. 30 lbs. par cse	40c
Thé Vert Ceylan "Owl"	La lb
No 5. 1 lb. 50 lbs. par cse	20c
No 5. ½ lb. 50 lbs. par cse	21c
No 10. 1 lb. 30 lbs. par cse	24c
Thé Mélangé "Owl"	La lb
No 5. 1 lb. 30 lbs. par cse	24c
No 5. ½ lb. 30 lbs. par cse	25c

WILLIAM CLARK

Montréal

Conserves	La doz
Viandes assorties	1.65
Compressed Corned Beef	1s 1.50
Compressed Corned Beef	2s 2.70
Compressed Corned Beef	6s 9.50
Compressed Corned Beef	14s 21.00
Lunch Ham	1s 2.05
Lunch Ham	2s 3.50
Ready Lunch Beef	1s \$1.50 2s 2.70
Geneva Sausage	1s 2.20 2s 4.00
English Brawn	1s 1.90 2s 3.00

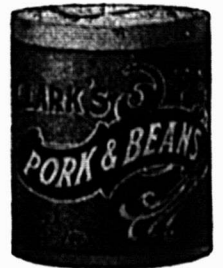
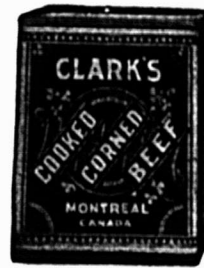

Boneless Pigs Feet	1s 1.90	2s 3.00
Sliced Smoked Beef	½s 1.60	1s 2.60
Roast Beef	1s 1.50	2s 2.70
Ready Lunch Loaves, Veau, Jambon, Boeuf, assortis	½s 1.20	
Dito	1s 2.35	
Boeuf Bouilli	1s 1.50	
	2s 2.70	
	6s 9.00	
Pork and Beans, sauce tomate	1s 0.60	
Pork and Beans, sauce tomate	2s 1.00	
Pork and Beans, sauce tomate	3s 1.25	
Pork and Beans Plain	1s 0.60	



Les Marchandises d'une renommée établie

se vendent plus rapidement que celles qui ne sont pas connues. Aujourd'hui tout le monde désire des aliments portant la garantie d'un bon nom.

Les 57 Variétés HEINZ,

Purs Produits Alimentaires,

(La sorte qui ne contient aucun préservatif artificiel)

amènent de nouveaux clients et retiennent les anciens, parce qu'on sait qu'elles sont pures, faites proprement et de la plus haute qualité. Toujours vendues sous la double garantie qu'elles sont conformes à toutes les lois sur la pureté des aliments et qu'elles satisfont tous les goûts.

Argent remboursé à vos clients, si elles ne plaisent pas.

Tout ce qui porte le nom de HEINZ est d'une vente sûre.

H. J. HEINZ COMPANY.

New-York, Pittsburgh, Chicago, London.

LE SIROP DE MATHIEU

(AU GOUDRON ET A L'HUILE DE FOIE DE MORUE)

ET LES

POUDRES NERVINES

DE MATHIEU

sont les articles de vente les plus sûrs parmi les remèdes pour le rhume et la toux, qui existent sur le marché.

Leur vente a augmenté énormément. Des milliers de témoignages attestent leur valeur merveilleuse. Ces articles ne forment jamais un stock inactif.

Ils procurent un bon profit aux détaillants.

Les personnes qui les emploient une fois, en font un remède de famille.

Les marchands qui ne les tiennent pas perdent tout bonnement des ventes qui se font ailleurs.

Comme la demande sera continuée pendant les mois prochains, commandez-en dès maintenant une bonne provision.

En vente chez tous les marchands en gros.

LA COMPAGNIE

J. L. MATHIEU

Propriétaire

SHERBROOKE - P. Q.

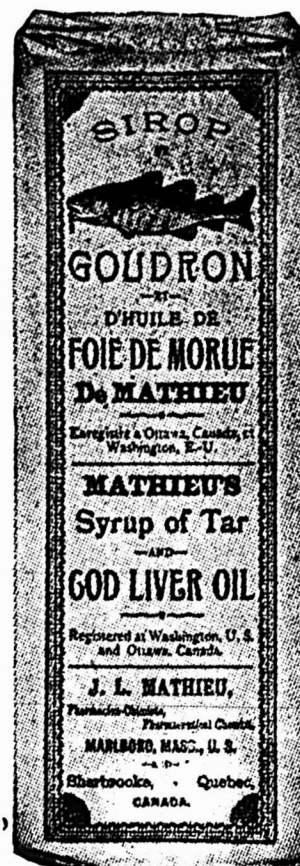

Pork and Beans Plain. . . . .	2s	1.00
Pork and Beans Plain. . . . .	3s	1.25
Pork and Beans, Chili sauce .	1s	0.60
Dito . . . . .	2s	1.00
Dito . . . . .	3s	1.25
Ox Tongue (whole) . . . . .	1½s	7.50
Ox Tongue (whole) . . . . .	2s	8.50
Ox Tongue (whole) . . . . .	2½s	9.50
Jellied Veal . . . . .	1s 1.50	2s 2.75
Tripes cuites . . . . .	1s	1.65
" . . . . .	2s	2.75
Ragoût de Queue de Boeuf .	1s	1.60
Ragoût de Rognons . . . . .	1s	1.50
" . . . . .	2s	2.65
Mincéd Collops . . . . .	1s	1.40
" . . . . .	2s	2.50
Gelées de Bouillon . . . . .	2s	3.50
" . . . . .	6s	10.00
<b>Potted Meats</b>		
Ham, Tongue, Beef and Veal,		
½s 0.50   ½s 1.00		
Tongue, Ham and Veal . . . . .	½s	1.20
Veal and Ham, pâtés . . . . .	½s	1.10
<b>Soupes</b>		
Chicken . . . . .	pts.	1.50
Chicken . . . . .	qts.	3.00
Mulligatawny, Oxtall Kidney,		
Tomato, Vegetable, Mock Tur-		
tle, Consommé, Pea . . . . .	pts.	1.00
Dito . . . . .	qts.	2.00
<b>Mince Meat</b>		
(Tins fermées hermétiquement). La doz.		
1s \$1.00 2s 1.95 3s 2.90 4s 3.90 5s 4.90		
<b>Plum-Pudding.</b>		
Anglais . . . . .	1s	1.50
<b>Plum-Pudding.</b>		
Anglais . . . . .	2s	2.00
Boeuf fumé en tranches "In-		
glass" . . . . .	½s	1.50



Boeuf fumé en tranches "In-		
glass . . . . .	½s	2.10
Dito . . . . .	1s	3.35
<b>COMPAGNIE D'IMPORTATION ANGLO</b>		
<b>FRANCAISE,</b>		
232 rue Lemoine, Montréal		
Axoline, poudre à nettoyer les métaux:		
Axoline ordinaire pour les métaux		
communs, les 100 paquets . . . . .	\$	6.50
Axoline spéciale pour métaux pré-		
cieux, les 100 boîtes . . . . .		17.50
Eaux minérales		
Eau de Vichy St-Yorre, source Ré-		
gente, la cse de 50 bouteilles . . . . .		6.00
Eau d'Evian, source Cachat, la cse		
de 60 bouteilles . . . . .		9.50
Eau d'Evian, source Cachat, la cse		
de 60 demi-bouteilles . . . . .		7.75
Savonnerie Parfumerie "Maubert"		
Savon aux amandes nu en caissettes		
de 50 morceaux, le cent . . . . .		3.75
Savons enveloppés en boîtes, cent		
modèles différents, depuis 30 cts		
jusqu'à \$4.25 la douzaine.		
Poudre de riz "Parisette". La doz.		0.45
Poudre de riz "Gilberta". La doz.		0.60
Poudre de riz "Velouté de Rose		
Lys". La douzaine . . . . .		0.90
Poudre de riz en boîtes fantaisie,		
30 modèles différents (depuis 50		
cents jusqu'à \$4.50 la douzaine.)		
Dentifrices de Botot		
Eau de Botot, flacons avec bou-		
chons, depuis la douzaine . . . . .		4.00
Eau de Botot, flacons Stilligoute,		
depuis la douzaine . . . . .		5.00
Pâte Dentifrice Botot en tubes. La		
douzaine . . . . .		1.50
Pâte Dentifrice en boîtes porce-		
laine. Petit Modèle. La douzaine		2.45
Pâte Dentifrice en boîtes porce-		
laine. Grand Modèle. La douzaine		5.85

Le "Sublime" de Botot pour les		
cheveux. La douzaine . . . . .		8.50
Pétrole Hahn contre la chute des		
cheveux. Petit Modèle. La doz.		6.75
Pétrole Hahn contre la chute des		
cheveux. Grand Modèle. La doz.		12.00
Produits Pharmaceutiques. La doz.		
Comprimés aux sels de Vichy (Fla-		
cons de 100 comprimés) . . . . .		3.00
Pastilles de Vichy à la Menthe en		
boîtes . . . . .		1.75
Pastilles de Vichy à la Menthe, en		
demi-boîtes . . . . .		1.15
Charbon Naphtolé Granulé H. Jouis-		
se . . . . .		6.50
Glycérophosphate de Chaux granu-		
lé "Thévenot", en flacons . . . . .		4.50
Levure de Bière granulée "Thé-		
venot" . . . . .		4.50
Sedlitz granulé "Thévenot" . . . . .		3.25
Sirop Pectoral "Thévenot", au Bro-		
moforme composé . . . . .		6.00
Sirop Iodotannique Phosphaté "Thé-		
venot" . . . . .		6.00

J. M. DOUGLAS &amp; CO.

Montréal

Bleus à laver.

La lb



"Blueol", boîtes  
10 lbs, 50 ppts  
de 4 carrés. 15c

"Sapphire",  
boîtes de 14 lbs,  
ppts de ¼ lb.,  
12½c.

"Union", boîtes  
de 14 lbs, ppts  
de ½ et 1 lb, 10c.

## Le fort article de vente de l'Épicier

Il y a une raison à la forte vente  
atteinte par les

# PICKLES

## Marque

# STERLING

Ce sont de bons pickles—qui plaisent au  
client, et quand vous faites plaisir à vos  
clients, vous êtes en voie de faire de bon-  
nes affaires.

Veillez à ce que vos stocks soient bien  
assortis et toujours joliment étalés.

Faits au Canada par

**The T. A. Lytle Co.**  
Limited  
Sterling Road, TORONTO, Can.

## Pour Maintenir et Augmenter Une Clientèle Permanente

Nous ne tenons que des articles de valeur connue  
— d'une espèce essayée et éprouvée — articles dont  
le mérite intrinsèque les a élevés bien au-dessus  
des articles ordinaires. Nous faisons cela, parce  
que nous aimons sentir que le public qui les achète  
augmente d'année en année les affaires permanen-  
tes de l'épicier qui vend les marchandises. A notre  
point de vue égoïste, nous croyons que le principe  
s'applique avec une force saisissante.

## Nous Ne Connaissons Pas de Moyen Plus Sur.

Il y a un bon profit sur tous les articles que nous  
avons le privilège de représenter—chacun dans son  
genre est, d'après nous, un exemple splendide d'une  
manufacture honorable. Et en raison de ce fait  
important, nous annonçons sans crainte leurs  
fortes caractéristiques, sous notre propre nom,  
dans "Le Prix Courant" et ailleurs, chaque  
semaine de l'année.

LES MEILLEURS UNIQUEMENT—  
TOUJOURS LES MEILLEURS.

ARTHUR P. TIPPET & CO.

8 Place Royale  
MONTREAL

84 rue Victoria  
TORONTO

The EDWARDSBURG STARCH CO., Ltd  
Montréal

Empois de buanderie	La lb
No 1 Blanc ou Bleu, cartons 4 lb.	0.07
No 1 Blanc ou Bleu, cartons 3 lbs.	0.07
No 1 Blanc, barils et petits barils	0.06½
Canada Laundry (cse de 40 lbs.)	0.06
Silver Gloss, btes à coullisses, 6 lbs.	0.08
Silver Gloss, canistres de 6 lbs.	0.08
Kegs Silver Gloss gros cristaux	0.07
Edwardsburg's Silver Gloss, paquets chromos de 1 lb.	0.07½
Benson's Satine, cartons de 1 lb.	0.07½
Canada White Gloss, pqts de 1 lb.	0.06½
Benson's Enamel, par boîte de 20 et 40 paquets	1.50 et 3.00

Empois de cuisine	
Benson's Celebrated prepared Corn, Boîtes de 20 et 40 lbs.	0.07½
Canada Pure Corn Starch, boîtes de 20 et 40 lbs.	0.06

Empois de riz "Edwardsburg"	
No 1 blanc, étiquette chromo, cartons de 1 lb.	0.10

N. K. FAIRBANK COMPANY  
Montréal

Prix du Saindoux	
Composé, Marque BOAR'S HEAD.	
Tierces . . . lb.	0.13
Demi-qrts., lb.	0.13½
Tinettes, 60 lbs.	0.13½
Seaux en bois, 20 lbs.	2.70
Chaudières, 20 lbs.	2.60
Caisses, 3 lbs.	0.14
Caisses, 5 lbs.	0.13½
Caisses, 10 lbs.	0.13½



E. W. GILLETT CO., LTD.  
Toronto, Ont.  
Royal Yeast.  
Boîtes 36 paquets à 5c . . . la boîte 1.10  
Poudre à Pâte "Magic"



	La doz
6 doz de 5c . . . . .	0.40
4 doz de 4 oz. . . . .	0.60
4 doz de 6 oz. . . . .	0.75
4 doz de 8 oz. . . . .	95
4 doz de 12 oz. . . . .	1.40
2 doz de 12 oz. . . . .	1.45
4 doz de 16 oz. . . . .	1.65
2 doz de 16 oz. . . . .	1.70
1 doz de 2½ lbs. . . . .	4.10
1 doz de 5 lbs. . . . .	7.20
1 doz de 16 oz. . . . .	La cse
1 doz de 12 oz. . . . .	4.55
2 doz de 6 oz. . . . .	



Lessive en Poudre.

	La cse
4 doz à la caisse . . . . .	2.00
3 caisses . . . . .	2.50
5 caisses ou plus . . . . .	2.40
Soda "Magic" . . . . .	La cse
No 1 caisse . . . . .	
60 pqts de 1 lb. . . . .	2.75
5 caisses . . . . .	2.00

No 2 caisse 120 pqts de ½ lb. . . . .	2.75
5 caisses . . . . .	2.60
No 3 caisse	
30 pqts. de 1 lb. . . . .	2.75
60 pqts. de ½ lb. . . . .	2.75
5 caisses . . . . .	2.60
No 5 caisse	
100 pqts. de 10 oz. . . . .	2.85
5 caisses . . . . .	2.75



Crème de Tartre	La doz.
½ lb. pqts. (4 doz. dans la caisse) . . . . .	\$ .90
½ lb. pqts. (4 doz. dans la caisse) . . . . .	1.80
La cse	
4 doz. pqts., ½ lb., assortis . . . . .	\$7.20
2 doz. pqts., ½ lb., assortis . . . . .	7.20
La doz.	

½ lb. canistres rondes, avec couvercles fermant à vis (4 doz. dans la caisse) . . . . .	\$1.95
1 lb. canistres rondes, avec couvercles fermant à vis (8 doz. dans la caisse) . . . . .	8.75
La lb.	
5 lb. canistres carrées (½ doz. dans la caisse) . . . . .	0.28½
10 lbs. boîtes en bois . . . . .	0.26½
25 lb. seaux en bois . . . . .	0.26½
100 lb. barils . . . . .	0.25
360 lb. barils . . . . .	0.24½



**Vous ne pouvez pas manquer votre but.**

Si vous nous donnez votre ordre pour un quelconque des articles suivants : Œufs conservés dans la glycérine ou en magasin. Beurre de Crèmerie frais ou de fabrication d'automne. Fromage canadien (petit, gros, twins ou "stiltons.") Fromages importés, comprenant : Roquefort, Gruyère, Romano Camembert, Neufchâtel, Stilton Anglais, Oka, Parmesan, Edam, Fromage à la Crème, Limbourg, etc. Qualité garantie et prix corrects. Ordres exécutés promptement.

**GUNN, LANGLOIS & Cie, Limitée**  
214 RUE ST-PAUL,  
MONTREAL.

## LE SUCRE GRANULÉ ST. LAWRENCE

maintient son type élevé d'excellence ; cela est prouvé par l'analyse suivante du gouvernement.

LABORATOIRE DE L'ANALYSTE DU  
GOUVERNEMENT PROVINCIAL.

Montréal, 22 février 1909.

Je certifie par la présente que j'ai prélevé de mes propres mains dix échantillons du **Sucre Granulé Extra Standard** de la St. Lawrence Sugar Refining Co., indifféremment pris dans dix lots d'environ 150 barils chacun. Je les ai analysés et je trouve qu'ils contiennent uniformément 99-99/100 à 100 pour cent de pur sucre de canne, sans aucune impureté de quelque sorte que ce soit.

(Signé)

MILTON L. HERSEY, M. Sc., LL. D.  
Analyste du Gouvernement Provincial.

**The St-Lawrence Sugar Refining  
Company, Limited**  
Montréal

GUNN, LANGLOIS & CO., Limited,



Prix du saindoux  
composé, marque Easi-  
first.

Montréal.

Tierces . . . . .	0.12½
Demi-quarts . . . . .	0.13
Tinettes, 60 lbs. . . . .	0.13
Seaux en bois, 20 lbs. . . . .	2.65
Chaudières, 20 lbs. . . . .	2.55
Caisses, 3 lbs. . . . . lb.	0.13½
Caisses, 5 lbs. . . . . lb.	0.13½
Caisses, 10 lbs. . . . . lb.	0.13½
Pains moulés d'une livre . . . . .	0.14

THE B. HOUDE CO.  
Québec

Les plus grands manufacturiers de ta-  
bac coupés en Canada. Manufacturiers  
de tabac coupés pour fumer, chiquer, à  
cigarettes, ainsi que tabacs à priser

Prix et informations sur demande  
IMPERIAL TOBACCO COMPANY OF  
CANADA, Limited

Cigarettes.	Le 1000
Richmond Straight Cut . . . . .	13.00
Sweet Caporal . . . . .	8.50
Athlete . . . . .	8.50
Old Judge . . . . .	8.50
New Light (tout tabac) . . . . .	8.50
Sub-Rosa Cigarros (tout tabac) . . . . .	8.50
Derby . . . . .	6.55
Old Gold . . . . .	6.50
Prince . . . . .	5.75
Sweet Sixteen . . . . .	5.75
Dardanelles ordinaires . . . . .	12.25
Dardanelles, bouts en liège ou en argent . . . . .	12.50

Murad (turques) bouts en papier . . . . .	12.00
Moguls, bouts en papier ou en liège . . . . .	12.00
Yildis (turques) . . . . .	16.00
Yildis Magnum, bouts en papier, en liège ou en or . . . . .	20.00
Tabacs à cigarettes. . . . .	la lb
Puritan et B. C. No 1 . . . . .	1/12s 1.00
Sweet Caporal . . . . .	1/12s 1.16
Tabacs coupés. . . . .	la lb
Old Ohum . . . . .	10s 0.70
Lord Stanley, Tins ½ lb. . . . .	1.05
Meerschaum . . . . .	10s 0.79
Athlete Mixture, Tins ½ et ¼ lb. . . . .	1.35
Old Gold . . . . .	12s 0.95
Seal of North Carolina . . . . .	12s 0.95
Duke's Mixture (Cut Plug) . . . . .	0.83
Virginaty . . . . .	1.25
Old Virginia, pqs ½ et 1 lb. . . . .	0.75
Duke's Mixture (Granulated), 1-10s. Bags 5 lb. carton . . . . .	0.85
Bull Durham. . . . .	
1-10 bags, 5 lb. carton . . . . .	1.25
1-16 bags, 5 lb. carton . . . . .	1.25

IMPERIAL TOBACCO CO. OF CANADA,  
Limited, Montreal.  
(Empire Branch).

Tabacs à chiquer.	La lb
War Horse . . . . .	6s 0.42
Black Watch . . . . .	11s 0.33
Black Watch . . . . .	5s 0.35
Bobs . . . . . 5 et 10s	0.33
Currency . . . . .	10s 0.33
Club . . . . . 6 et 12s	0.40
Old Fox . . . . .	12s 0.44
Pay Roll . . . . .	7s 0.50
Tabacs à fumer.	
Empire . . . . . 5s et 10s	0.30
Rosebud . . . . .	6s 0.45
Ivy . . . . .	7s 0.50
Shamrock . . . . .	6s 0.45

Starlight . . . . .	7s 0.50
Tabac haché. . . . .	La lb
Great West (Sac) . . . . .	7s 0.51

HENRI JONAS & CIE,  
Montréal

Extraits Culinaires.	La doz
1 oz. Plates. Triple concentré . . . . .	0.80
2 oz. Plates. Triple concentré . . . . .	1.50
3 oz. Carrées. Triple concentré . . . . .	1.75
4 oz. Carrées. Triple concentré . . . . .	2.00
8 oz. Carrées. Triple concentré . . . . .	4.00
16 oz. Carrées. Triple concentré . . . . .	12.00
2 oz. Rondes. Quintessences . . . . .	1.75
2½ oz. Rondes. Quintessences . . . . .	2.00
6 oz. Rondes. Quintessences . . . . .	3.50
8 oz. Rondes. Quintessences . . . . .	6.00
4 oz. Carrées. Quintessences. Bou- chons éméri . . . . .	3.50
8 oz. Carrées. Quintessences. Bou- chons éméri . . . . .	7.00
2 oz. Anchor . . . . .	1.00
4 oz. Anchor . . . . .	1.75
8 oz. Anchor . . . . .	3.00
16 oz. Anchor . . . . .	6.00
2 oz. Golden Star "Double Force" . . . . .	0.75
4 oz. Golden Star "Double Force" . . . . .	1.25
6 oz. Golden Star "Double Force" . . . . .	2.25
16 oz. Golden Star "Double Force" . . . . .	4.25
2 oz. Plates. Soluble . . . . .	0.75
4 oz. Plates. Soluble . . . . .	1.25
8 oz. Plates. Soluble . . . . .	2.25
16 oz. Plates. Soluble . . . . .	4.25
1 oz. London . . . . .	0.50
2 oz. London . . . . .	0.75
Extraits à la livre de . . . . .	\$1.00 à 2.00
Extraits au gallon de . . . . .	\$6.00 à 24.00
Mêmes prix pour Extraits de tous fruits.	



ST. CHARLES CREAM.

La  
Plus Pure  
et la  
Meilleure.

CREME EVAPOREE ST-CHARLES

Modèle-Type dans le Monde Entier.

TOUJOURS PRETE—NE FAIT JAMAIS DEFAT

Ventes Rapides  
Chaque Boite Garantie.

Manufacturée par

St. Charles Condensing Co.

INGERSOLL, - Ont.

CANADA.



De bonnes routes d'hiver signi-  
fient un transport facile  
de

SEL

Pour les prix cotés les meilleurs,  
écrivez à

Verret, Stewart  
& Co., Limited

MONTREAL

<b>Moutarde Française.</b>	<b>La Grosse</b>	Lard pesant, clair, brl. . . . .	28.50	<b>Caisnes, 3 lbs. tins, 60 lbs. en</b>	<b>caisse. Roueg</b>	0.17
2 doz à la caisse.		Lard pesant, Brown Brand, désos-	(manque)	Saindoux en carré d'une livre, 60	lbs. en caisse	0.17½
<b>Pony . . . . .</b>	<b>7.50</b>	Lard clair, tout gras du dos, très	33.00	<b>Vielandes fumées</b>		
<b>Medium . . . . .</b>	<b>10.00</b>	pesant, brl.	28.00	<b>Jambons: Notre meilleure qualité.</b>		
<b>Large . . . . .</b>	<b>12.00</b>	Lard de flanc pesant, brl. . . . .	28.00	<b>Extra gros, 25 lbs. et plus (très</b>		
<b>Small . . . . .</b>	<b>7.20</b>	Pickled Rolls, brl. . . . .	28.00	<b>gros)</b>		
<b>Tumblers . . . . .</b>	<b>10.20</b>	Bean Pork, petits morceaux gras,	23.50	Gros, 18 à 25 lbs. . . . . 0.16		
<b>Egg Cups . . . . .</b>	<b>12.00</b>	baril		Moyens, 13 à 18 lbs. . . . . 0.16½		
<b>No. 67 Jars . . . . .</b>	<b>12.00</b>	<b>Saindoux Composé Raffiné choix Mar-</b>		Petits, 10 à 13 lbs. . . . . 0.16½		
2 doz. à la caisse.		<b>que "Anchor"</b>		<b>Jambons désossés, roulés, gros, 16</b>		
<b>Mugs . . . . .</b>	<b>12.00</b>	Tierces, 375 lbs. . . . . lb.	0.12	à 25 lbs. . . . . 0.17½		
<b>Nugget Tumblers . . . . .</b>	<b>12.00</b>	Boîtes, 50 lbs. net (doublure	0.12½	<b>Jambons désossés, roulés, petite, 9</b>		
<b>Athenian Tumblers . . . . .</b>	<b>12.00</b>	parchemin) . . . . . lb.	0.12½	à 12 lbs. . . . . 0.18		
<b>Goblets . . . . .</b>	<b>12.00</b>	Tinettes, 50 lbs. net (Tinette imi-	0.12½	<b>Bacon de Laing, à déjeuner sans</b>		
1 doz. à la caisse.		tée) . . . . .	0.12½	os, choisi . . . . . 0.18		
<b>No. 64 Jars . . . . .</b>	<b>15.00</b>	Seau de bois, 20 lbs. net . . . \$2.50	0.12½	<b>Bacon de Brown, à déjeuner, mar-</b>		
<b>No. 65 Jars . . . . .</b>	<b>18.00</b>	Seau de fer-blanc, 20 lbs.		que anglaise, sans os, épais . . . 0.17½		
<b>No. 66 Jars . . . . .</b>	<b>21.00</b>	brut . . . . . 2.35	0.11½	<b>Bacon de Laing Windsor, dos pelé</b>		
<b>No. 68 Jars . . . . .</b>	<b>15.00</b>	Caisnes 10 lbs. tins, 60 lbs en	0.12½	Petit Bacon, épicé, désossé . . . 0.15		
<b>No. 69 Jars . . . . .</b>	<b>21.00</b>	caisse. Bleu . . . . .	0.12½	<b>Jambons de Laing, choisis "Pique-</b>		
Vernis à chaussures.	<b>La doz.</b>	Caisnes 5 lbs. tins, 60 lbs. en	0.12½	Nique" . . . . . 0.14½		
1 doz. à la caisse.		caisse. Bleu . . . . .	0.12½	<b>Bacon choisi, Wiltshire, côté 50 lbs.</b>		
<b>Marque Froment . . . . .</b>	<b>0.75</b>	Caisnes 3 lbs. tins, 60 bs, en	0.12½	Cottage Rolls . . . . . 0.16½		
<b>Marque Jonas . . . . .</b>	<b>0.75</b>	caisse	0.12½	<b>Saucisses fumées</b>		
<b>Vernis Militaire à l'épreuve de l'eau</b>	<b>2.00</b>	Briques, 60 lbs. en cse, pqts 1 lb	0.13½	Bologna (Bondon de Boeuf) . . . 0.06½		
<b>THE LAING PACKING &amp; PROV. CO.,</b>				Bologna (Enveloppe crée) . . . 0.06½		
<b>Montréal, Canada</b>				Brunswick (Beef Middles) . . . 0.08		
<b>Lard en Baril Marque "Anchor"</b>				Frankfurts . . . . . 0.09		
<b>Lard pesant, Canada Short Cut,</b>		Tierces, 375 lbs. . . . .	0.16½	Polish . . . . . 0.09		
<b>Mess, brl.</b>	<b>29.00</b>	Boîtes, 50 lbs. net, (doublure	0.16½	Garlic . . . . . 0.09		
<b>Lard pesant, Canada Short Cut,</b>		parchemin) . . . . .	0.16½	<b>Empress (Poulet, jambon et</b>		
<b>Mess, 1-2 brl.</b>	<b>14.75</b>	Tinettes, 50 lbs. net (tinette imi-	0.16½	langue) . . . . . doz. 1.00		
<b>Lard pesant, Canada Short Cut,</b>		tée) . . . . .	0.17	<b>Saucisses fraîches</b>		
<b>Mess, choisi et désossé, qualité</b>		Seau de bois, 20 lbs. Net (dou-	\$3.40	Saucisses de porc (tripes de porc) 0.08		
<b>spéciale</b>	<b>(manque)</b>	blure parchemin) . . . . .	0.16½	Saucisse de porc (tripes de mou-		
<b>Lard de famille, dos, Canada</b>		Seau en fer-blanc, 20 lbs.	3.25	ton) . . . . . 0.09		
<b>Short Cut, Mess, brl.</b>	<b>28.50</b>	brut . . . . .	0.16½	<b>Saucisse Cambridge (paquets de</b>		
<b>Lard de famille, dos, Canada</b>		Caisnes, 10 lbs. tins, 60 lbs. en	0.16½	1 lb.) . . . . . 0.09		
<b>Short Cut, Mess, 1-2 brl.</b>	<b>14.50</b>	caisse. Rouge . . . . .	0.16½	Saucisses de fermier . . . . . 0.09		
<b>Lard léger, clair, brl.</b>	<b>(manque)</b>	Caisnes, 5 lbs. tins, 60 lbs. en	0.16½			
		caisse. Rouge . . . . .	0.16½			

*MESSIEURS LES MARCHANDS qui n'ont pas encore essayé nos lignes de Biscuits trouveraient certainement un reel avantage a nous donner une commande d'essai.*

**THE CANADIAN BISCUIT CO., LTD., STE-ANNE DE LA PERADE, QUE.**

REPRESENTANTS : Brault & Cie, 306, rue St-Paul, Montréal; Boivin & Grenier, 96, rue Dalhousie, Québec et Desmarais & Grégoire, Chicoutimi.

**La marque GINGERBREAD Crée la Demande.**

Cette mélasse bien connue est empaquetée en boîtes en fer-blanc de 2's, 3's, 5's, 10's et 20's; en seaux de 1's, 2's, 3's et 5's; en fûts de 10 gallons, en demi-barils et en barils. En donnant un ordre à votre fournisseur, mentionnez la marque ci-dessus.

**The Dominion Molasses Company Ltd.**  
**HALIFAX, N.E.**

Chair à saucisses (seaux de 20 lbs.)	0.08
Boudin blanc	0.06
Boudin noir	0.07

## AGENCES

LAPORTE, MARTIN & CIE, LTEE,  
Montréal  
Eaux de Vichy

La Capitale, c/s 50 btls. Qts.	c/s	5.00
La Neptune, c/s 50 btls. Qts.		6.00
La St-Nicholas, c/s 50 btls. Qts.		7.00
La Sanitas (Gazeuse), 50 Bout.		8.00
La Sanitas (Gazeuse), 100 Bout.		9.00

## Eau "Vichy Limonade"

	50 Qts.	50 Pts.
La Savoureuse	7.50	5.00
La St-Nicholas	8.00	5.50

## Eaux de table

	50 Qts.	100 Pts.	100 Splits
--	---------	----------	------------

Sun-Ray Water  
"Gazeuse" . . . 6.50 8.50 7.50

Sun-Ray Water  
"Naturelle" . . . 6.50

## Ginger Ale Importé

Belfast Mineral Water Co.  
"Trayders" Brand . . . Doz. 1.20  
"Extra Dry" . . . Doz. 1.80

## Huile d'Olive

Minerva.		
c/s 12 btls. 1 litre		6.50
c/s 12 btls. Qts.		5.75
c/s 24 btls. Pts.		6.25
c/s 24 btls. 1/2 Pts.		4.25

## Légumes "Le Soleil"

## Petits pois.

Sur Extra Fins, Extra Fins, Très Fins,  
Fins, Mi-Fins, Moyens No 1, Moyens No 3.  
Haricots.

Verts, Nains Extra Fins, Verts Fins,  
Verts Moyens, Verts Coupés.

## Asperges.

Branches géantes, grosses, extra fines,  
coupées sur extra, 1er choix, 2e choix,  
pointes, têtes, Macédoines, Epinards, Fla-  
geolets.—Prix sur demande.

## LEONARD BROS.,

Montréal.

Les prix sont sujets à changer sans  
avis et s'entendent f. o. b. Montréal.

## Poissons frais et gelés

## Morue fraîche.

Boîtes, 250 à 300 lbs. . . . lb. 0.04  
Moins qu'une boîte . . . " 0.04½

## Haddock frais.

Boîtes, 250 à 300 lbs. . . . lb. 0.04½  
Moins qu'une boîte . . . " 0.05

## Morue fraîche, grosse, sans tête.

Boîtes, 200 lbs. . . . lb. 0.04½  
Moins . . . " 0.05

## Brochet gelé, sans tête, éventré.

Caisses, 140 lbs. . . . lb. 0.06½  
Moins . . . " 0.07

## Brochet rond.

Boîtes . . . " 0.05  
Moins . . . " 0.05½

## Doré gelé rond, nouveau.

Boîtes, 140 à 160 lbs. . . . lb. 0.07½  
Moins . . . " 0.08

## Doré gelé éventré. Le choix.

Boîtes, 140 à 160 lbs. . . . lb. 0.08  
Moins . . . " 0.08½

## Poisson blanc des lacs, Tullbees (petit).

Boîtes, 140 à 160 lbs. . . . lb. 0.06  
Moins . . . " 0.06½

## Poisson blanc.

Boîtes, 140 à 160 lbs. . . . lb. 0.09  
Moins . . . " 0.09½

Saumon rouge, (C. A.), 10 livres  
chaque.

Boîtes, 150 à 175 lbs. . . . lb. 0.08½  
Moins . . . " 0.09

Flétan (Halibut), 10 à 30 livres  
chaque

Boîtes, 250 lbs. . . . lb. 0.08½  
Moins . . . " 0.09

Saumon "Qualla", sans tête, éven-  
tré, 10 lbs. chaque.

Boîtes, 250 lbs. . . . lb. 0.07½  
Moins . . . lb. 0.08

Eperlan No 1, Boîtes 15 à 30  
lbs. . . . " 0.11

Maquereau frais de choix, gros " 0.09

Harengs frais de mer, pesant 55

à 69 lbs. par 100 poissons  
Caisses, 400 poissons, le 100

poissons . . . 1.80  
Barils, 220, le cent poissons . . . 1.85

Moins, le cent poissons . . . 1.90  
Petits poissons blancs (Tomcods),  
le quart . . . 2.40

## Poissons salés

## Morue salée.

Haddock No 1, en qt., p. 200 lbs. 6.00

Pollock No 2 en qt., p. 200 lbs. 5.00

Petite grosseur, No 2, p. 200 lbs. 5.00

Moyenne grosseur, No 1, p. 200

lbs. . . . 7.00

Large No 1, en bris. p. 200 lbs. 7.50

Hareng salé Labrador No 1.

Gros et beau, par quart . . . 5.25

Par demi-quart . . . 8.00

Harengs d'Ecosse, demi-barils . . . 5.50

Maquereau salé No 1.

Seaux 20 lbs, par seau . . . 2.00

Par demi-quart . . . 8.00

Saumon Labrador, No 1.

Tierce . . . 26.00

Par demi-quart . . . 9.00

Saumon C. A., quart . . . 14.00

Saumon C. A., demi-quart . . . 8.00

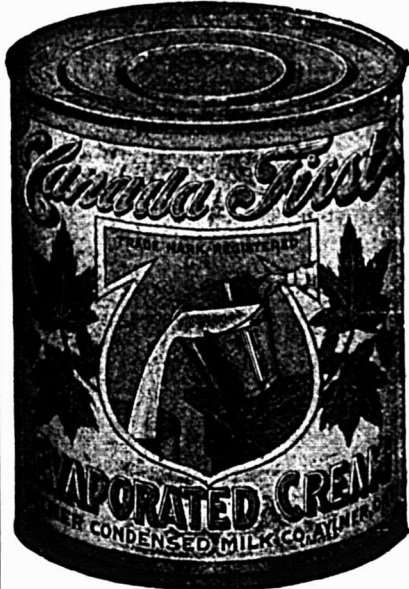

De la VACHE à  
la BOITE, la  
préparation  
de la

## Crème Evaporée Canada First

est une longue suite de  
soins et de propreté.  
Chaque boîte est ga-  
rantie pure et parfaite-  
ment stérilisée.

Le plus fin succédané du lait frais

DONNEZ UN ORDRE A  
VOTRE FOURNISSEUR.

Les enfants se développent par elle. La meilleure pour  
les malades, les convalescents et l'usage du ménage.

The Aylmer Condensed Milk Co., Limited  
AYLMER, - ONT.

Nous vous montrons le chemin qui  
mène à de plus grands profits.

A part l'excellence indiscutable des

## Confitures et Gelées, Marque E. D. S.,

vous devez reconnaître combien il est profitable de  
tenir une ligne de marchandises soutenue par une  
publicité régulière s'adressant au consommateur.  
C'est ce que nous faisons en ce moment— nous vous  
créons une demande.

Toute proposition amenant la clientèle à votre  
magasin vaut un placement d'argent, n'est-ce pas ?  
Essayez la Marque "E. D. S." Il y a là de l'argent  
pour vous.

Faites par

**E. D. SMITH,**

dans sa ferme de culture de fruits.

WINONA, ONTARIO.

Mettez en stock notre nouvelle ligne—  
JUS DE RAISIN NON FERMENTÉ.

Traites des lacs, demi-quart . . .	5.50
Anguilles salées . . . lb.	0.07½
Traite rouge (de mer), salée, No 1. Demi-quart . . . . .	6.00
Par quart . . . . .	11.50
Sardines salées, brls. 200 lbs. . . .	5.50
Sardines salées, demi-baril . . . .	3.00
<b>Poissons préparés</b>	
Morue pelée (Skinless), boîtes 100 lbs. . . . . la boîte	5.50
Poissons désossés, btes 25 lbs, lb. Marque "Satisfaction."	0.04½
Poissons désossés, btes 20 lbs. en briques de 2 lbs. . . . . lb.	0.05½
Marque "Gem of the Sea."	
Morue désossée, btes 20 lbs. en briques de 1 et 2 lbs., ass. lb.	0.06
"Favorite."	
Morue désossée, pure, btes 20 lbs. Marque "Golden" en briques de 2 lbs. . . . . lb.	0.08
Morue désossée, pure, btes 20 lbs. Marque "Winterport" en briques de 1 lb. . . . . lb.	0.09
Morue désossée, pure, btes 2 lbs. lb. Marque "Winterport."	0.10
<b>Poissons fumés</b>	
Haddock fumé, Nouveau, btes 15 et 30 lbs. . . . . lb.	0.07
Harengs "Kippers" . . . . . bte	1.00
Harengs (Bloaters), 100 poissons par boîte . . . . . bte	1.00
Harengs (Bloaters), gros, 60 pois- sons par bte . . . . . bte	1.00
Sardines fumées, petites btes, bte	0.13
Fillets, btes, 15 à 30 lbs., . . . lb.	0.10
<b>Huitres et homards</b>	
Huitres fraîches (Standards), gall.	1.40

Huitres fraîches (Selects) . . gall.	1.60
Casseaux en papier, pour contenir 1 chop. par 100 casseaux . . .	1.10
Casseaux en papier, pour contenir 1 pinte par 100 casseaux . . .	1.50
Homards bouillis . . . . . lb.	0.20
Homards vivants . . . . . lb.	0.18
Huitres fraîches "Sealshipt," en canistres étanches, mesure so- lide.	
"Standards", par tinette 4 gal. Imp.	7.40
"Selects", par tinette 4 gal. Imp.	8.00

JOHN P. MOTT & CO.  
J. M. Douglas & Co., Agents, Montréal  
Chocolats et Cacaos Mott.



Elite . . . per doz.	0.90
La lb.	
Prepared Cocoa.	0.28
Breakfast Cocoa	0.38
No 1 Chocolate.	0.32
Diamond Chocolate . . . . .	0.24
Navy Chocolate . . . . .	0.29
Cocoa Nibbs . . . . .	0.35
Cocoa Shells . . . . .	0.05
Confectionery Chocolate . . . .	0.18 à 0.30
Plain Chocolate Liquors . . . .	0.18 à 0.35
Vanilla Stick . . . . . la gr.	1.00



ST. CHARLES CONDENS-  
ING CO'Y.,  
Ingersoll, Ont., Can.  
Laits et Crèmes Conden-  
sés.

St. Charles "Family" . . . . .	3.50
St. Charles "Baby", 4 doz., la cse	2.00
St. Charles "Hotel" . . . . .	3.70

Lait "Silver Cow" . . . . .	4.55
"Purity" . . . . .	4.25
"Good Luck" . . . . .	4.00

SAVON

The GENUINE, empaqueté 100 morceaux  
par casse.



Prix pour Ontario et Québec:  
Moins de 5 caisses . . . . . \$5.00  
Cinq caisses ou plus . . . . . 4.95

SALADA TEA CO.



THÉS DE CEYLAN  
"SALADA."

	Gros.	Détail.
Etiquette Brune, 1's et ½'s	\$0.25	\$0.30
Etiquette Verte, 1's et ½'s	0.27	0.35
Etiquette Bleue, 1's, ½'s, ¼'s et ⅓'s . . . . .	0.30	0.40
Etiquette Rouge, 1's et ½'s . . . .	0.36	0.50
Etiquette Dorée, ½'s . . . . .	0.44	0.60



SNAP CO., LTD.,  
Montréal  
Snap Hand  
Cleaner.  
Cse de 3 doz. . . . . 3.60  
Cse de 6 doz. . . . . 7.20  
30 jours.

Quand vous achetez du Sucre  
Extra Granulé

*Redpath*

vous vous assurez les résultats du  
procédé le plus récent, d'une machi-  
nerie moderne et d'années d'expe-  
rience.

Manufacturé par

THE CANADA SUGAR REFINING  
COMPANY, Limited

MONTREAL

SARDINES  
a l'huile  
"ALIBERT"

Importées, Empaquetées et Préparées  
sur les Lieux de Pêche.

Ces Sardines d'Excellente Qualité sont mises en  
Boîtes à ouverture facile, avec clef.

Les Boîtes, joliment décorées, sont attrayantes  
aident à la Vente.

C'est un bon article à mettre en magasin.

En Vente chez tous les Epiciers  
en Gros ou chez

C. A. Chouillou & Cie.

14, Place Royale

Montréal.

## SODA

## Cow Brand



Caisse, 60 paquets de 1 lb., \$3.00.  
Caisse, 120 paquets de 1-2 lb., \$3.00.  
Caisse, 30 pnts. 1 lb. et 60 pnts. 1-2 lb., \$3.00.

Caisse de paquets de 5c., contenant 96 paquets, \$3.00.

## ARTHUR P. TIPPET &amp; Co., Montréal

Lime Juice "Stowers" La cse  
Lime Juice Cordial, 2 doz. . . . . pts. 4.00  
Lime Juice Cordial, 1 doz. . . . . qts. 3.50  
Double Refl. Lime Juice . . . . . 3.50  
Lemon syrup . . . . . 4.00

THE UNCLE SAM DRESSING CO.  
Lanoraie, P. Q.

Vernis "Uncle Sam" Doz.  
Bout. 6 oz., No 1 . . . . . 1.80  
Bout. 4 oz., No 1 . . . . . 1.25  
Bout. 4 oz., No 2 . . . . . 0.95  
Bout. 4 oz. (bout. nue) . . . . . 0.75  
No 1, Extra, Brl de 40 gals., gal. . . . . 1.60  
No 1, Extra, Can. de 1 à 5 gals. . . . . 1.75  
Graisse "Protectorine"  
(Pour harnais et chaussures).  
Boîte 8 oz. . . . . 1.25  
Boîte 4 oz. . . . . 0.75  
Cirage "Coon"  
Cirage à chaussures, combiné, doz. . . . . 0.76  
Vernis Chocolat, No 1, brl. . . . . 1.60  
Vernis Chocolat, No 1, 1 à 5 gals. . . . . 1.75  
Mine à Poêle "Favorite"  
Mine "Favorite", No 8, doz. . . . . 0.65  
Mine "Favorite", No 4, doz. . . . . 0.45  
Mine "Favorite", No 12, doz. . . . . 0.75

## T. UPTON &amp; CO.,

## Hamilton

Confitures garanties pures  
Framboises, Fraises, Cassis, verres de 1 lb., 2 doz. par cse . doz. 1.90  
Pêches, Gadelles Rouges, Groselles, verres de 1 lb., 2 doz., par caisse . . . . . doz. 1.70  
Prunes, verres de 1 lb., 2 doz. par caisse . . . . . doz. 1.60  
Assorties  
Verres de 1 lb., 2 doz. à la cse, doz. 1.75  
Pure Marmelade d'oranges  
Garantie pure.  
Verres, 12 oz., 2 doz. à la cse, doz. 1.00  
Verres, 16 oz., 2 doz. à la cse, doz. 1.45  
Pint Sealers (24 oz.), 1 doz. à la cse . . . . . doz. 2.00  
Tins, 2 lbs., 2 doz. à la cse . lb. 0.07½  
Tins, 4 lbs., 2 doz. à la cse . lb. 0.07½  
Tins, 6 lbs., 8 au crate . . . . . lb. 0.07  
Tins, 7 lbs., 12 à la caisse . . . . . lb. 0.07  
Seaux en bois, 7 lbs., 6 seaux par crate . . . . . lb. 0.07  
Seaux en bois, 30 lbs. . . . . lb. 0.06½  
Miel Pur Clarifié  
Verres, 12 oz., 2 doz. à la cse, doz. 1.40  
White Clover  
Verres, 12 oz., 2 doz. par cse, doz. 1.50  
Confitures composées  
Framboises rouges, Fraises, Pêches, Prunes, Gadelles rouges, Cassis, Groselles, Bluets, Abricots, verres, 12 oz., 2 doz. par caisse, doz. 1.00  
Tins, 2 lbs., 2 doz. par cse . lb. 0.07½  
Seaux en fer-blanc, 5 lbs., 8 seaux par crate . . . . . lb. 0.07  
Seaux en fer-blanc, 7 lbs., 6 seaux par crate . . . . . lb. 0.07

Seaux en bois, 7 lbs., 6 seaux par crate . . . . . lb. 0.07  
Seaux en bois, 30 lbs. . . . . lb. 0.06½  
Empaquetées en caisses assorties ou crates si désiré.  
Cafées composées  
Framboises, Fraises, Cassis, Gadelles rouges, Ananas, verres, 12 oz., 2 doz. à la cse . . . . . doz. 1.00  
Seaux en fer-blanc, 2 lbs., 2 doz. à la cse . . . . . lb. 0.07½  
Seaux en fer-blanc, 5 lbs., 8 seaux par crate . . . . . lb. 0.07  
Seaux en bois, 7 lbs., six seaux par crate . . . . . lb. 0.07  
Seaux en bois, 30 lbs. . . . . lb. 0.06½  
Empaquetées en caisses assorties ou crates si désiré.  
Apple butter  
Seaux en fer-blanc, 7 lbs., 8 seaux par crate . . . . . lb. 0.07  
Seaux en fer-blanc, 7 lbs., 6 seaux par crate . . . . . lb. 0.07  
Seaux en bois, 30 lbs. . . . . lb. 0.06½  
Fret payé d'avance sur 6 caisses ou davantage expédiées directement de la manufacture à  
Windsor, Owen Sound, Collingwood, Gravenhurst, Ottawa, Montréal, et à tous les points intermédiaires en Ontario. Pour tous les autres endroits, une allocation de fret de 25 cents par cwt. sera faite.  
Termes: 30 jours net, sans escompte.  
W. F. YOUNG  
Absorbine . . . . . per doz. 18.00  
Absorbine, Jr. . . . . per doz. 9.00

# "SALADA"

—est tout ce qu'il y a de mieux en fait de thé—c'est un thé sans égal pour la qualité, la fraîcheur et la saveur fine.

Pendant dix-huit ans, nous avons maintenu sans fléchir le haut degré de sa qualité.

Nous avons mis sur le marché un bon article—nous avons parlé au public de sa bonne qualité—le public l'a acheté et a continué à l'acheter.

Nous avons bien servi le public.

PENSEZ ALORS A CE QUE CELA SIGNIFIE POUR VOUS\_\_\_\_\_

PENSEZ A CE QUE "SALADA" PEUT FAIRE POUR VOUS EN 1910.



# Ferronneries, Peintures, Constructions et Immeubles



## FERRONNERIE

Les affaires sont bonnes pour l'époque de l'année. Les prix sont fermes dans toutes les lignes; mais les paiements laissent quelque peu à désirer. Le seul changement à noter, cette semaine, est une avance des prix de l'essence de té-rébenthine.

Nous sommes informés par une des principales firmes de peintures préparées du Canada que les commerçants peuvent s'attendre sous peu à une hausse dans toutes les lignes de peinture. Ces manufacturiers disent que la demande est si active qu'ils ont quelque difficulté à y faire face, et ils engagent tous les détaillants et marchands en gros à acheter immédiatement ce qui leur est nécessaire, avant qu'une avance de prix n'ait lieu.

## PLOMBERIE

### Tuyaux de plomb

L'escompte est de 27½ pour cent.

Les prix sont de 7c. pour tuyaux en plomb et de 8c. pour tuyaux de plomb composition.

Tuyaux de renvoi en fonte et accessoires

Prix fermes.

Les escomptes sur les prix de la liste sont: tuyaux légers 50 et 10 p. c.; tuyaux moyens et extra-forts 65 p. c. et accessoires légers moyens et extra-forts 65 pour cent.

### Tuyaux en fer

Tuyaux noirs:

Nous cotons, prix de la liste:

1-4	100 pieds	5.50
2-3	"	5.50
1-2	"	8.50
1	"	16.50
2-4	"	11.50
11-4	"	22.50
11-2	"	27.00
2	"	36.00

Nous cotons net:

2 1-2	"	18.85
2	"	24.60
2 1-2	"	30.95
4	"	35.35

Tuyaux galvanisés.

Nous cotons, prix de la liste:

1-4	100 pieds	5.50
2-3	"	5.50
1-2	"	8.50
2-4	"	11.50
1	"	16.50
11-4	"	22.50
11-2	"	27.50
2	"	36.00

Nous cotons net:

2 1-2	"	24.95
2	"	29.95
2 1-2	"	40.95
4	"	46.50

Les escomptes sont les suivants:

Tuyaux noirs: 1-4 pouce, 63 p. c.; 2-3 pouce, 59 p. c.; 1-2 pouce, 69 p. c.; 2-4 pouce à 2 pouces, 71 1-2 p. c.

Tuyaux galvanisés: 1-4 pouce, 48 p. c. 2-3 pouce, 44 p. c.; 1-2 pouce, 59 p. c.; 2-4 à 2 pouces, 61 1-2 p. c.

### Tuyaux en acier

2	pouces	100 pieds	8.50
2½	pouces	"	10.50
3	pouces	"	12.00
3½	pouces	"	15.00
4	pouces	"	19.25

### Fer-blanc

Prix fermes.

Nous cotons:

Au Charbon—Allaways ou égal			
IC, 14 x 20, base	bte	4.50	4.75
Fer-blanc en feuilles			
X, Extra par X et par cse.		0.75	1.00
suivant qualité.			

(Caisse de 112 feuilles, 108 lbs. net)

Au Coke—Lydbrook ou égal

IC, 14 x 20, base	bte	4.25	4.50
(Caisse de 112 feuilles, 108 lbs. net).			

Au Charbon—Terne-Dean ou égal

IC, 20 x 28	bte	7.25	7.75
(Caisse de 112 feuilles, 216 lbs. net).			

Feuilles Fer-blanc pour Bouilloires

(Caisse de 560 lbs.)

XX, 14 x 60, gauge 26	lb.	0.07	0.07½
-----------------------	-----	------	-------

### Feuilles étamées

72 x 30 gauge 24	les 100 lbs.	7.75	8.00
72 x 30 gauge 26	les 100 lbs.	8.25	8.50
72 x 30 gauge 28	les 100 lbs.	8.75	9.00

### Tôle Canada

Prix fermes.

Nous cotons: 52 feuilles demi-poll, \$2.50; 60 feuilles, \$2.55 et 75 feuilles \$2.65.

### Tôle noire

Prix fermes.

Nous cotons: 20 à 24 gauge, \$2.55; 26 gauge, \$2.65; 28 gauge, \$2.70.

### Tôles galvanisées

Nous cotons à la caisse:

Bell et		Queens de	
Gorbals Comet		Head Lys	
28 G	4.45	4.70	4.50
26 G	4.20	4.45	4.25
22 à 24 G	3.95	3.95	4.00
16-20 G	3.70	3.95	3.75

### Apollo

10½ oz.—28 Anglais	4.85
28 G.—26 Anglais	4.60
26 G.	4.35
24 G.	4.10
22 G.	4.10
16 à 20 G.	3.85
—Moins d'une caisse, 25c. de plus par 100 livres.	
28 G. Américain équivaut à 26 G. Anglais.	

Les petites tôles sont également très fermes.

Petite tôle 18 x 24	52 files	4.45
Petite tôle 18 x 24	60 files	4.70

### Plaques d'acier

Prix fermes.

1-8 pouce	100 livres	2.65
2-16 pouce	"	2.85
1-4 pouce et plus épais	"	2.45

### Zinc en feuilles

Nous cotons sans changement: \$7.00 à \$7.25 les 100 livres.

### Tuyaux de poêle

Nous cotons par 100 feuilles: 5, 6 et 7 pouces, ordinaires \$7.50 et polis \$9.

### Coudes pour tuyaux

Nous cotons à la doz.: coudes ronds ordinaires 75 feuilles, \$1.10; 60 feuilles, \$1.47 et polis, 60 feuilles, \$1.64.

### Soudure

Nous cotons: barre demi et demi, garantie 21c. à 24c.; do commerciale, 19c. à 22c.; do, à essayer les tuyaux, 24 à 28c.

### Couplets

L'escompte sur les prix de la liste est de 65 et 10 pour cent pour les couplets en fer et en acier.

## QUINCAILLERIE

### Boulons et noix

Nous cotons:

Boulons à voitures Norway (\$3.00)	50 et 10 p. c.
Boulons à voitures carrés (\$2.40)	60 et 10 p. c.
Boulons à voitures (\$1.00): grandeurs, ¼ et moindres, 70 p. c.; 7-16 et au-dessus	60 p. c.
Boulons à machine, 2-8 poe et au-dessous	60, 10 et 10 p. c.
Boulons à machine, 7-16 poe et au-dessous	60 p. c.
Boulons à lisse, 2-8 et plus petits, 60 et 10 p. c.	
Boulons à lisse, 7-16 et plus gros, 55 et 5 p. c.	
Boulons à charrue, 50 et 10 p. c.	
Noix par boîtes de 100 lbs.	

Nous cotons:

Noix carrées 4 1-4c. la lb. de la liste. Noix hexagones, 4 1-2c. la lb. de la liste. Pour moins d'une boîte de 100 lbs, les prix sont à augmenter de 1-2c. par lb.

### Broche à clôtures

Le prix de la broche ondulée No 9, est coté \$2.95 pour quantité de moins d'un char et \$2.90 pour lot de char. On alloue 20c. de fret par 100 lbs, pour moins d'un char et pour lot de char.

Le prix de la broche barbelée est actuellement de \$2.45 les 100 livres à Montréal et en plus petite quantité, de \$2.50.

### Crampes à clôtures

Fer poli	\$2.60
Fer galvanisé	2.85

### Broche pour poutilliers

L'escompte sur les carreaux de 2 pouces qui était de 60 et 5 p. c., est maintenant de 60 et 2 1-2 p. c., et celui sur les autres grandeurs de 40 et 10 p. c.

### Broche galvanisée, etc.

Nous cotons:

Acier fin du No 17 au No 24, 25 pour cent sur la liste.	
Cuivre jaune	37½ p. c.
Copper (cuivre rouge)	37½ p. c.

### Broche galvanisée:

No 5	les 100 lbs	2.95
No 6 à 8	les 100 lbs	2.40
No 9	les 100 lbs	2.90
No 10	les 100 lbs	2.45

No 11	les 100 lbs	3.50
No 12	les 100 lbs	3.05
No 13	les 100 lbs	3.15
No 14	les 100 lbs	4.00
No 15	les 100 lbs	4.20
No 16	les 100 lbs	4.45

Poll Brûlé:

No 0 à 9	les 100 lbs	2.30
No 10	les 100 lbs	2.86
No 11	les 100 lbs	2.42
No 12	les 100 lbs	2.60
No 13	les 100 lbs	2.70
No 14	les 100 lbs	2.80
No 15	les 100 lbs	2.85
No 16	les 100 lbs	3.00
Brûlé, p. tuyaux	100 lbs No 18	3.85
Brûlé, p. tuyaux	100 lbs No 19	4.70
Extra pour broche hüllée,	10c p. 100 lbs.	

Broche à foin

Nous cotons:

No 13, \$2.70; No 14, \$2.80 et No 15, \$2.95. Broche à foin en acier coupée de longueur, escompte 25 p. c. sur la liste.

Broche moustiquaire

Nous cotons: \$1.72 1-2 par rouleaux de 100 pieds et \$1.77 1-2 par rouleaux de 50 pieds.

Broquettes

	Escomptes.
Pour boîtes à fraises	75 et 12½ p.c.
Pour boîtes à fromage	85 et 10 p.c.
À valises	80 et 12½ p.c.
À tapis, bleues	80 p.c.
À tapis, étamées	80 et 15 p.c.
À tapis, en barils	40 p.c.
Coupées bleues, en doz.	75 et 12½ p.c.
Coupées bleues, en 1-4 pesanteur.	60 p.c.
Sweden, coupées, bleues et ornées, en doz.	75 p.c.
Sweden, coupées, bleues et ornées, en vrac.	80 et 20 p.c.
À chaussures, en doz.	50 p.c.
À chaussures, en pnts 1 lb.	60 et 10 p.c.

Clous de broche

Bonne demande.

Nous cotons: \$2.35 prix de base, f.o.b.

Clous coupés

Bonne demande.

Nous cotons: prix de base, \$2.40 f.o.b. Montréal.

Clous à cheval

Nous cotons par 100 lbs.: No 7, \$26; No 8, \$23.00; No 9, \$22.00; No 10, \$20; avec escompte de 55 p.c. pour la première qualité et de 57 1-2 p.c. pour la 2e qualité. Ajouter 1-2c net extra pour boîtes de 1 livre.

Clous à cheval "Peerless"

Longueur	Par lb.	Par bte
No 3 1 9-16 pouce.	0.60	15.00
No 4 1 3-4 pouce.	0.28	7.00
No 5 1 15-16 pouce.	0.15	3.75
No 6 2 1-8 pouces.	0.14	3.50
No 7 2 5-16 pouces.	0.13	3.25
No 8 2 1-2 pouces.	0.13	3.25
No 9 2 11-16 pouces.	0.12	3.00
No 10 2 7-8 pouces.	0.12	3.00
No 11 3 pouces.	0.12	3.00
No 12 3 3-16 pouces.	0.12	3.00

Escompte aux marchands sur demande.

Fers à cheval

Nous cotons f.o.b. à Montréal:

	No 2	No 1
	et plus grand	et plus petit
Fers ordinaires légers et pesants	le qrt 3.50	3.75
Neverslip crampons 7-16, le cent.	2.60	
Neverslip crampons 1-2, le cent.	2.90	
Neverslip crampons 9-16, le cent.	3.20	
Neverslip crampons 5-8, le cent.	3.80	

Chaines en fer

On cote par 100 lbs.

3-16 No 6.	10.00
3-16 exact 5.	8.50
3-16 Full 4.	7.00
1-4 exact 3.	6.50
1-4.	6.50
5-16.	4.40
3-8.	3.90
7-16.	3.80
1-2.	3.70
9-16.	3.60
5-8.	3.40
3-4.	3.30
1.	3.20
7-8.	3.20
Fers à neige.	le qrt 3.75 4.00
New Light Pattern.	le qrt 4.00 4.25
Featherweight Nos 0 à 4.	5.50
Fers "Toe weight" No 1 à 4	6.75

Fers assortis de plus d'une grandeur au baril 10c. à 25c extra par baril.

Neverslip en fer. . . . 100 lbs 9.00  
Neverslip en acier. . . . 100 lbs 12.00



Pour n'importe qu'elle sorte de pistolets ou d'armes à feu, rien n'égale la *Munition Dominion*. Toutes les autres méthodes de chargement sont surannées, comparées au nouveau *Système merveilleux Dominion*. Chaque cartouche *Dominion* à balles ou à plombs, est garantie *infaillible*. Demandez un catalogue. *Dominion Cartridge Co., Ltd., Montréal.*

**MUNITION**  
Améliorée et Eprouvée  
**DOMINION** 5

TOUS LES MARCHANDS DE GROS ONT NOTRE MUNITION EN STOCK

Ces prix concernent tous les numéros à partir du No 2.

Pour les Nos 0 et 1, les prix sont plus élevés de 25c., soit \$9.25 pour les fers neverslip en fer, et \$12.25 pour les fers neverslip en acier.

Neverslip crampons 5-16, le cent . 2.10  
Neverslip crampons 3-8 le cent . 2.40

Onelda Community, Limited, Niagara Falls, Ont.

Coll Chain.—Modèle Américain, 60 p. e.	
Coll Chain.—Modèle Niagara, 60 p. e.	
Chaines à vache.—Modèle Américain, 40 et 5 p. c.	
Chaines à vache.—Modèle Niagara, 40 et 5 p. c.	
Laiesses à chien.—Modèle Américain, 55 p. c.	
Laiesses à chien.—Modèle Niagara, 55 p. c.	
Chaines à licou.—Modèle Américain, 55 p. c.	
Chaines à licou.—Modèle Niagara, 55 p. c.	
Chaines d'attache.—Modèle Niagara, 75 et 5 p. c.	

Divers:—

Accessoires de stalles, 25 et 5 p. e.  
Chaines de hamac, 25 et 5 p. e.

Pièges à gibier

Escompte.	
Newhouse	60 %
Hawley & Norton	45 et 5%
Victor	60 et 5%
Onelda Jump (Modèle Star)	60 %

Animal Trap Company

Pièges à souris Out O'Sight	doz.	0.60
Pièges à rats Out O'Sight	doz.	1.20
Pièges à souris Easy Set	doz.	0.45
Pièges à rats Easy Set	doz.	0.95
Pièges à souris Blizzard	doz.	0.45
Pièges à rats Blizzard	doz.	0.95
Pièges à souris Hold-Fast (autrefois Devill)	doz.	0.25
Pièges à rats Hold-Fast (autrefois Devill)	doz.	0.50
5-Hole Tin Chokers	doz.	0.20

Vie à bois

Nous cotons les escomptes suivants sur la liste:

Tête plate, acier	85 et 10 p.c.
Tête ronde, acier	80 et 10 p.c.
Tête plate, cuivre	75 et 10 p.c.
Tête ronde, cuivre	70 et 10 p.c.
Tête plate, bronze	70 et 10 p.c.
Tête ronde, bronze	65 et 10 p.c.

Fanaux

Nous cotons:

Cold Blast No 2.	doz.	6.75
Wright No 3.	doz.	8.50
Ordinaires.	doz.	4.75
Dashboard C. B.	doz.	9.00
No 0.	doz.	5.75

Peints, 50c extra par doz.

Tordeuses à linge

Nous cotons:

Royal Canadian.	doz.	\$22.75
Colonial.	doz.	\$2.75
Safety.	doz.	40.50
El. Z. El.	doz.	\$2.00
Rapid	doz.	\$2.00
Paragon.	doz.	\$2.25
Bicycle.	doz.	42.25

Munitions

Bonne demande. L'escompte sur les cartouches canadiennes est de 35 et 5 pour cent.

Plomb de chasse

Bonne demande.

Nous cotons:

Ordinaire.	.100 lbs	7.50
Chilled.	.100 lbs	7.00
Buck and Seal.	.100 lbs	8.20
Ball.	.100 lbs	8.70

L'escompte est de 25 pour cent sur la liste.

METAUX

Antimoine

Le marché est fort et les prix restent sans changement.

Nous cotons de \$3.25 à \$3.50 les 100 lbs.

Fontes

Demande très active.

Nous cotons:

Carron Spécial	0.00	20.50
Carron Soft	0.00	20.25
Clarence No 3	0.00	19.50
Cleveland	0.00	19.75
Middlesboro No 3	0.00	19.00
Summerlee No 1	0.00	21.50
Summerlee Selected	0.00	21.00
Summerlee No 2	0.00	20.50

# Fer-blanc

"ALLWAYS" et "CANADA CROWN" véritablement au Charbon de Bois. "TRYM" au meilleur Coke.

Toutes marques Standard, qualité de confiance, prix modéré. N'acceptez pas de substitution.

**A. C. LESLIE & CO., Montreal.**  
LIMITED.

ON NE VEND QU'AU COMMERCE DE GROS.

# Fournitures de Feutre et de Papier

LAISSEZ-NOUS VOUS COTER DES PRIX POUR N'IMPORTER QUELLE QUANTITÉ de

Toitures Goudronnées (Roofing) prêtes à poser, 2 et 3 plis  
Papiers de Construction, Feutre à doubler et à Tapisser  
Produits de Goudron, Papier à Tapisser et à Imprimer  
Papier d'Emballage Bruy et Manille.

NOTE:—Nous sommes les fabricants du Feutre Goudronné "Black Diamond".

**Alex. McArthur & Co.**

82 Rue McGill, Montréal. Limited.

MANUFACTURE DE FEUTRE POUR TOITURES: Rue du Havre et Logan.  
OULIN A PAPIER, Joliette, Qué.

# THE J. C. McLAREN BELTING COMPANY,

LIMITED

BUREAU PRINCIPAL ET MANUFACTURE  
292-294-296, rue Saint-Jacques  
MONTREAL.

Manufacturiers de COURROIES EN CUIR pour tous les usages, et de CARDES et PEIGNES pour Tissage.  
COURROIES en CAOUTCHOUC, BALTA et COTON, et Fournitures de tout genre pour Manufactures, en stock.

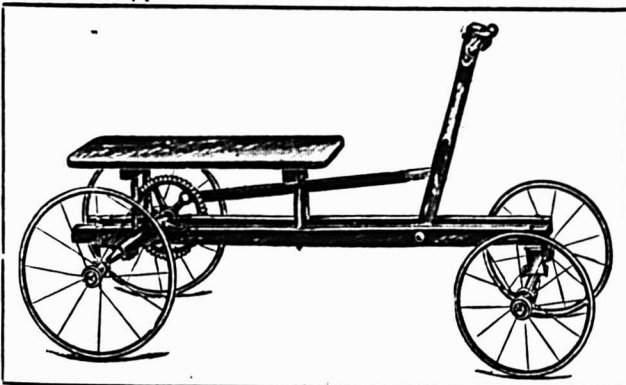

PRIX DE LISTE \$7.00

## UNE SUGGESTION OPPORTUNE

à un quelconque de vos clients cherchant un cadeau à faire à un garçonnet aura pour résultat une vente de notre

## Voiturette à Main (Rowing Wagon) No 27 R.T.

Cette voiturette est bien construite, bien peinte et bien finie, et, comme toutes les Spécialités Gendron, est faite au Canada. — Demandez le Catalogue complet.

GENDRON  
MFG. CO.



Rue Duchess,  
Toronto.

# SCIES MAPLE LEAF

Le Canada tient la tête dans la fabrication des scies de haute qualité.

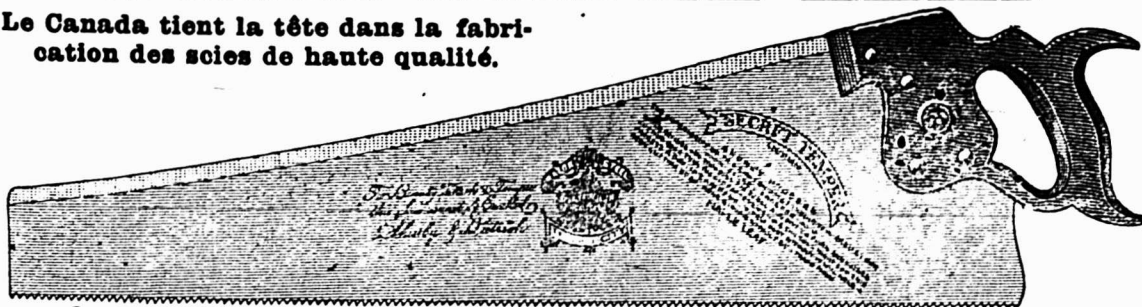

Manufacturées par **The Maple Leaf Saw Works**  
SHURLY & DIETRICH, Propriétaires, Galt, Ont.

NOS Scies sont trempées au moyen d'un procédé secret. Nous garantissons que ce sont les Scies les mieux trempées qui existent au monde. Comme fini, elles ne sont inférieures à aucune autre et elles sont parfaitement aiguës. Nous demandons un essai qui prouve nos prétentions. Satisfaction garantie.

**Fer en barre**

Bonne demande.

Nous cotons:

Fer marchand, base 100 lbs.	1.90	1.95
Fer forgé . . . base 100 lbs.	2.05	2.10
Fer fini. . . . base 100 lbs.	2.15	2.20
Fer pour fers à cheval . . . . base 100 lbs.	2.15	2.20
Feuillard mince 1½ à 2 pcs, base	3.10	
Feuillard épais No 10 base. . . .	3.00	

**Acier en barre**

Bonne demande.

Nous cotons net, 80 jours.

Acier doux . . . base 100 lbs.	1.95	2.00
Acier à rivets . base 100 lbs.	2.05	2.10
Acier à lisse . . base 100 lbs.	1.95	2.00
Acier à bandage, base 100 lbs.	2.00	2.05
Acier à machine, base 100 lbs.	2.10	2.20
Acier à pince . . base 100 lbs.	2.45	2.50
Acier à ressorts, base 100 lbs.	2.70	2.95

**Cuivre en lingots**

Les prix sont très fermes et sans changement.

Nous cotons: \$14.50 à \$14.75. Le cuivre en feuilles est coté à 30 cents.

**Etain en lingots**

Le marché est sans changement.

Nous cotons: 35c. à 35 1-2c.

**Plomb en lingots**

Le marché est ferme.

Nous cotons: \$3.75 à \$3.85.

**Zinc en lingots**

Les prix sont fermes.

Nous cotons de \$6.50 à \$6.75 les 100 livres.

**HUILES, PEINTURES ET VITRERIE**

**Huile de lin**

Nous cotons au gallon, prix nets: huile bouillie, 87c. de 1 à 4 barils, 86c. pour 5 à 9 barils et 93c. pour moins de 1 brl.; huile crue, 84c. de 1 à 4 barils, 82c. pour 5 à 9 barils et 90c. pour moins de 1 brl.

**Huile de loup-marin**

Nous cotons au gallon:

Huile extra raffinée . . . . . 60c

**Essence de térébenthine**

Fort demande et prix en hausse de 2 cents, par rapport à nos cotes précédentes.

Nous cotons net, 30 jours: au gallon, pour un baril, 82c.; de 2 barils à 4 barils 80c.; et pour quantité moindre de 1 baril, 87c.

**Blanc de plomb**

Les prix sont très fermes.

Nous cotons:

Blanc de plomb pur . . . . .	5.30	5.50
Blanc de plomb No 2 . . . . .	4.75	5.00
Blanc de plomb No 3 . . . . .	0.00	4.75
Blanc de plomb No 4 . . . . .	4.25	4.50

**Pitch**

Les prix sont sans changement.

Goudron dur . . . . . 100 lbs. 0.65

**Peintures préparées**

Nous cotons:

Gallon . . . . .	1.15	1.60
Demi-gallon . . . . .	1.20	1.65
Quart le gallon . . . . .	1.25	1.40
En boîtes de 1 lb. . . . .	0.08½	0.09½

**Verres à Vitres**

Nous cotons: Star, au-dessous de 24 pouces uni: 50 pieds, \$1.70; 100 pieds \$3.20; 26 à 40, 50 pieds, \$1.80; 100 pieds \$3.40; 41 à 50, 100 pieds, \$3.85; 51 à 60 100 pieds, \$4.10; 61 à 70, 100 pieds, \$4.85; 71 à 80, 100 pieds, \$4.85.  
Double Diamond, 100 pieds: 0 à 25,

\$6.75; 26 à 40, \$7.25; 41 à 50, \$8.75; 51 à 60, \$10.00; 61 à 70, \$11.50; 71 à 80, \$12.50; 81 à 85, \$14.00; 86 à 90, \$16.50; 91 à 95, \$18.00. Escompte, 33 1-3 p. c.  
Sur Diamond, escompte 20 p. c.

**Briques réfractaires, etc.**

On cote les briques réfractaires anglaises \$17.00 à \$21.00; les briques écossaises, de \$27.00 à \$30.00; les briques américaines, de \$23.00 à \$35.00.

**Ciment**

Nous cotons par baril: ciment Portland canadien, \$1.70 à \$1.75; ciment anglais, \$2.00 à \$2.05; ciment belge, \$1.60 à \$1.90.

**Câbles et cordages**

Nous cotons:

Best Manilla . . . . base lb.	0.00	0.10½
British Manilla . . . base lb.	0.00	0.09½
Sisal . . . . . base lb.	0.00	0.09
Lathyrn simple . . . base lb.	0.00	0.10
Lathyrn double . . . base lb.	0.00	0.10½
Jute . . . . . base lb.	0.00	0.10½
Coton . . . . . base lb.	0.00	0.23
Cordes à châssis . . base lb.	0.00	0.34

**Ficelle d'engravage**

Bonne demande.

Manilla, 650 pieds . . . . lb.	0.10½
Manilla, 600 pieds . . . . lb.	0.09
Manilla, 550 pieds . . . . lb.	0.08½
Sisal, 500 pieds . . . . lb.	0.07½

Par 5 tonnes, 1-8c. de moins. Par lot de char, 1-4c. de moins.

**Papiers de Construction**

Nous cotons:

Jaune et noir pesant . . . .	1.75	1.87½
Jaune ordinaire, le rouleau .	0.00	0.32
Noir ordinaire, le rouleau .	0.00	0.40
Goudronné, les 100 lbs. . . .	1.75	1.87½
Papier à tapis, les 100 lbs. . .	0.00	2.75
Papier à cou, roul., 2 plis . .	0.75	0.85
Papier à cou, roul., 3 plis . .	0.95	1.05
Papier surprise, roul., 15 lbs.	0.00	0.50

**FERRAILLES**

	La lb.	
Cuivre fort . . . . .	0.00	0.11
Cuivre mince ou fonds en cuivre . . . . .	0.00	0.10
Laiton rouge fort . . . . .	0.00	0.10
Laiton jaune fort . . . . .	0.00	0.08
Laiton mince . . . . .	0.00	0.06½
Plomb . . . . .	0.02½	0.02½
Zinc . . . . .	0.00	0.03
	La tonne	
Fer forgé No 1 . . . . .	0.00	12.00
Fer forgé No 2 . . . . .	0.00	0.00
Fer fondu et débris de machines No 1 . . . . .	0.00	15.00
Plaques de poêles . . . . .	0.00	12.00
Fontes et aciers malléables .	0.00	9.00
Pièces d'acier . . . . .	0.00	7.00
	La lb.	
Vieilles claques . . . . .	0.00	0.09



**Permis de construire à Montréal**

Ave Papineau, près de l'avenue Laurier, une maison formant un logement, 15 x 18, à un étage, en bois et brique; coût probable, \$200. Propriétaire, Delphis Magnan (32).

Rue Dufferin, No 1188, modifications à une maison; coût probable, \$700. Propriétaire, Géd. Dumouchel (34).

Rue St-Laurent, près du Blv. St-Joseph,

un hangar, de 30 x 16 et un bureau de 14 x 16; coût probable, \$575. Propriétaires, L. Vipond & Son (35 et 36).

Rue St-Laurent, près du Blv. St-Joseph, une écurie 18 x 14, à un étage, en ciment, coût probable, \$300. Propriétaires, L. Vipond & Son (37).

Rue Dufferin, près de l'avenue Mont-Royal, une maison formant 2 logements, 25 x 32, à 2 étages, en bois et brique pressée; coût probable, \$1,200. Propriétaire, Eug. Tétrault; entrepreneur, A. Desjardins (40).

Place d'Youville, Nos 111 et 113, modifications à une maison; coût probable, \$500. Propriétaire, Jos. Ward (43).

Rue Amity, près de la rue Chapleau, 1 maison formant 2 logements, 20 x 40, à 2 étages, en bois et brique; coût probable, \$1,200. Propriétaire, H. Tremblay (45).

Rue Cowan, No 629, modifications à une maison; coût probable, \$400. Propriétaire, Cyrille Prud'homme (46).

Rue Lesson, près de la rue Beauharnois, une maison formant un logement, 25 x 30, à un étage, en bois et brique; coût probable, \$500. Propriétaire, Wilfrid Huard (47).

Rue Garnier, près de la rue Chambord, une boutique, 9 x 16; coût probable, \$250. Propriétaire, A. Théorêt; entrepreneur, Arth. Cloutier (52).

Rue Notre-Dame Ouest, No 349, modifications à une maison; coût probable, \$300. Propriétaire, Hy. Benny (58).

Rue De Montigny Est, No 536, modifications à une maison; coût probable, \$400. Propriétaire, Sarah King (59).

Rue Bordeaux, près de la rue Dandurand, 6 maisons formant 18 logements, 150 x 40, à 3 étages, en bois et brique pressée; coût probable, \$15,000. Propriétaires, The Ideal Savings Loan and Land Co. (60 à 65).

Rue Ste-Catherine Est, Nos 901 à 907, modifications à une maison; coût probable, \$2,800. Propriétaires, Théo. David; architecte, Z. Trudel (66).

Rue St-André, près de la rue Bélanger, une maison formant un logement, 25 x 25, à un étage, en bois et brique; coût probable, \$185. Propriétaire, Thos. Brown (67).

Rue Elm, un hangar, 22 x 36, à un étage, en bois; coût probable, \$400. Propriétaire, Max Copolovitch (68).

Rue Nicolet, près de la rue Ste-Catherine, une maison formant 3 logements, 26 x 33, à 3 étages, en bois et brique; coût probable, \$2,900. Propriétaire, L. Labonté; entrepreneur, Fred. Demers (69).

Rue St-Germain, No 566, une maison formant 3 logements, 25 x 38, à 3 étages, en bois et brique; coût probable, \$3,000. Propriétaire, Jos. Girard (70).

Rue St-André, près de la rue Comte, 2 maisons formant 4 logements, 50 x 40, à 2 étages, en bois et brique; coût probable, \$2,500. Propriétaire, Théop. Ménard; entrepreneur, Edgar Caron (71 et 72).

Rue St-Dominique, près de la rue Buller, une maison formant un logement, 25 x 35, à 2 étages, en bois et brique; coût probable, \$1,700. Propriétaire, Zeph Côté (73).

**Briques réfractaires "Glenboig"**

La façade extérieure du Château Frontenac de Québec a été construite avec des briques provenant de la Glenboig Union Fire-Clay Co., de Glenboig, Lanarkshire, Ecosse.

Cette compagnie est représentée au Canada par M. Alexandre Gibb, 13 rue St-Jean, Montréal.

## Secrets du Succès. Publicité—Popularité—Profit.

La publicité faite en faveur de la **Peinture Martin-Senour** par ses fabricants est un grand facteur de sa popularité répandue au loin. Nous l'annonçons constamment de diverses manières. Nous aidons nos marchands par cette méthode la plus pratique de toutes les méthodes d'affaires — une publicité persistante. Les

### Résultats le Prouvent.

Une bonne augmentation d'affaires s'ensuit, qui apporte des dollars supplémentaires de profit aux marchands qui vendent la peinture Martin-Senour.

Ecrivez et demandez-nous comment nous le faisons. Procurez-vous notre proposition pour agents spéciaux. Ecrivez aujourd'hui ; nous serons heureux de vous l'expliquer.

**The Martin-Senour Co., Ltd.**

"Pionniers de l'Industrie des Peintures Pures".

142-144, rue des Inspecteurs, Montréal.

2514-2522, Quarry Street et Archer Avenue, Chicago.

The Winnipeg Paint and Glass Co., Ltd, Winnipeg.

The Maritime Paint and Varnish Co., Ltd, Halifax, N.-E.

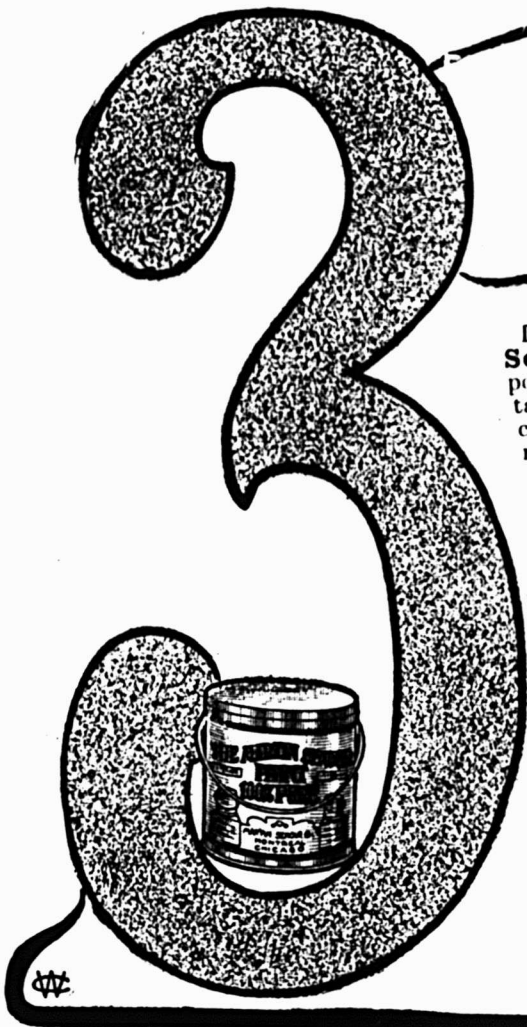
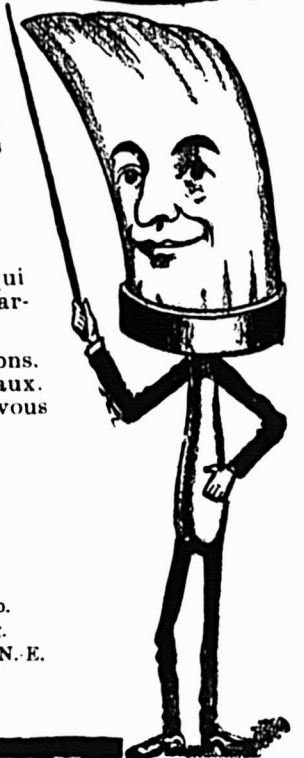

## Le Gazogène "National"

Répond à un besoin.

L'ACÉTYLÈNE est le moyen d'éclairage par excellence, sa lumière est celle qui se rapproche le plus des rayons du soleil. Il fallait trouver un moyen de produire l'acétylène sans qu'il se surchauffe. Il fallait aussi détruire les bulles de ce gaz afin de l'amener à une température uniforme, le sécher, parce qu'à son état primitif il est toujours humide, le laver et le filtrer. Le générateur "National" est le seul qui réponde à ce besoin, et d'une manière parfaite.



Sa construction est faite d'après des lois scientifiques, de manière à ce qu'il donne la meilleure lumière possible, et avec la plus grande économie.

Le carbure ne s'évapore pas. Il est placé dans le gazogène en quantité suffisante pour donner la lumière pendant plusieurs jours, il est dans un récipient fermant hermétiquement et il peut y demeurer tant qu'il n'est pas dépensé. C'est là un fait important.

Le Gazogène "National" est certainement le système d'éclairage le plus sûr et le plus économique.

Manufactur par la

**National Acetylene Gas Co.**

SHERBROOKE, QUÉ.

## Courroies Spéciales

Nous faisons une courroie en cuir pour les situations exposées, au moyen de notre Ciment Imperméable spécial, absolument insoluble par l'eau, chaude ou froide, ou par la vapeur.



**D. K. McLaren, Limited**

Montréal, 309 rue Craig Ouest.

Québec, 21 rue St-Pierre.



Le Meilleur  
Poli de Famille  
sur le Marché.

**BLACK JACK**

CHEZ VOS MARCHANDS DE GROS.

## PRÊTS ET OBLIGATIONS HYPOTHECAIRES

Pendant la semaine terminée le 29 janvier 1910.

## BUREAU DE MONTREAL EST

Date	Montant	Taux d'intérêt	Nom du Prêteur	Nom de l'Emprunteur	Affectant un ou des lots d'un quartier de Montréal ou autres villes	Nature de l'acte
Janvier 24..	\$ 1000	6	Léger St Jean	Dame Horm. Corbeil	Papineau	Obligation.
" 24..	4000	6	Ludger Cécile	J. M. Laberge	"	"
" 24..	1400	6	villa Chartrand	Alph. Bouthillier	St-Marie	"
" 24..	10000	7	Delphis Morel	Raoul Guibault	St-Louis et St-Laurent	"
" 25..	800	8	Mathilde Lecavalier	Dame Nap. Berthiaume	Lafontaine	"
" 26..	20000	8	Moses A. Vineberg	Harris Wener	St-Laurent	Prêt.
" 27..	2000	6	Credit Foncier F.-C.	Arth. Rolland	St-Louis	"
" 27..	1000	6	Dame Ant. Bélanger	Walter Trudeau	St-Marie	Obligation.
" 27..	3000	6	Henri Coutu	Vve Adol. Lagarde	Papineau	"
" 28..	1400	6	Credit Foncier F.-C.	Jos. Rochon	Lafontaine	Prêt.
" 29..	6000	7	F. D. Lawrence	Mary et Emma Graham	St-Laurent	"

## BUREAU DE MONTREAL OUEST

Janvier 25..			The Grand Trunk of Canada Provident Fund Ass.	G. R. Lighthall	St-André	Obligation.
" 26..			Jos. Trudeau	H. N. Cohen	St-Joseph	"
" 26..			The Sun Life Ass. Co	The Boys Home	"	Prêt.
" 26..			Credit Foncier F.-C.	Julien Bissonnette	St-Georges	"
" 26..			The Standard Life Ass.	David Morrice, jr	St-André	"
" 26..			The Canada Life Ass. Co	The Robert Simpson Co. Ltd	St-Georges	"
" 28..			Royal Institution for the Advancement of Learning	James Wallace Walker	"	"
" 29..			Fred. D. Lawrence	Mary Graham et al.	"	"
" 29..			Richard N. Taylor	Chs A. Workman	"	"

## BUREAU D'HOCHELAGA ET JACQUES-CARTIER

Janvier 24..	490	7	Georgiana Brien dit Desrochers	Dame Alf. Desjardins	DeLorimier	Obligation.
" 24..	400	7	J. C. R. Greaves	Dame Eug. Champagne	St-Marie	"
" 24..	1000	7	Chs Matte	Alph. Beaulieu	St-Denis	"
" 24..	1500	6	Credit Foncier F.-C.	Cléop. Foucault	Laurier	Prêt.
" 24..	500	6	Dame Robt Gruenwald	Jos. Adol. Séguin	St-Denis	"
" 24..	7000	6	Tracy Ludington	Dame Arth. Magnan	"	"
" 24..	1000	5	Médéric Monast	Theotime P. Bourgeois	N.-D. de Grâces	"
" 24..	300	7	Zéph. Mayrand	Onés. Côté et Jos. Lanthier	St-Denis	Obligation.
" 24..	3000	6	Alf. Normandin	Geo. Rattelade	Duvernay	"
" 24..	3000	6	Succ. C. S. Rodier	Prudent Braem	St-Denis	"
" 24..	4000	7	Victor Morin	Placide Thériault	"	"
" 24..	2200	6	A. J. Dawes	Geo. E. Lochhead	Lachine	Prêt.
" 25..	800	7	Vve Amédée Martin	Jos. Martel	St-Marie	Obligation.
" 25..	500	7	J. H. A. Bohémier	Israël Leblanc	Maisonneuve	"
" 25..	7500000	6	The Royal Trust Co.	The Canadian Car & Foundry Co.	N.-D. de Grâces et St Pierre-aux-Liens	Deed of trust.
" 25..	400	6	Succ. Chs Lacaille	Edm. Berthiaume	Maisonneuve	Obligation.
" 25..	650	7	Ernestine Quillan	Arth. Vaillancourt	Longue-Pte.	"
" 25..	500	7	Vve Ths Eug. Savard	J. B. Malo	Lachine	"
" 25..	1000	6	Paul Pilon et ux.	J. N. Corbeil	St-Anne-de-B	"
" 25..	3000	6	Frs G. Denault	Lucien Préfontaine	Maisonneuve	"
" 25..	2400	6	Prudent Lapointe	Célestin Dieumegarde	St-Denis	Prêt.
" 26..	500	6	Vve Phil. Pelletier	J. Arth. Lesage	Laurier	Obligation.
" 26..	1500	7	Dame Théod. H. Ouellette	Jos. Dagenais	DeLorimier	"
" 27..	1000	5	Vital Poissant	Edgar Lacombe	Pte Claire	"
" 27..	800	6	Marguerite Primeau	Clovis Boucher	St Denis	"
" 27..	2500	6	Eug. Gascon	Armand Gascon	Laurier	"
" 27..	8400	6	Vve Ths C. Bulmer	C. T. S. A. Peverley	Westmount	Prêt.
" 27..	3000	6	Agnes E. Clare et al.	Robt Neville, jr.	St-Jean-Bte	"
" 27..	3500	6	Vve Ths C. Bulmer	Thos Wand	Westmount	"
" 28..	2500	6	Thos Pouliot	J. Chs Glasson	Laurier	Obligation.
" 28..	1200	6	Jos. Godbout	Jos. Jobin	Hochelaga	"
" 28..	600	6	Vve Oliv. Landerman	Ludovic Martel	Verdun	"
" 28..	120	7	Wilf. Joron	Dame G. Dantona	Laurier	"
" 28..	4500	6	Ferd. Poirier	Damase Vaillancourt	Ville Mard	"
" 28..	2000	6	Médéric Lebeau	Fred. Therrien	Hochelaga	"
" 28..	2000	6	Vve Ed. Leblanc	Adonias Leblanc	St-Denis	"
" 28..	4000	6	Credit Foncier F.-C.	Jos. L. Roberge	St-Jean-Bte	Prêt.
" 28..	2500	6	Jos. Godbout, fils	Elie Pandolfi	St-Denis et Hochelaga	Ouverture de crédit.
" 28..	10000	6	The Gault Bros Co. Ltd	Emile Champagne	Outremont	Prêt.
" 28..	1131	6	La Banque d'Hochelaga	J. Henri Daragon	Maisonneuve	Hypothèque.
" 28..	1500	6	Wilf. Ladouceur	F. X. Fortin et Siméon Boucher	Laurier	Obligation.
" 29..	3000	5	Moïse Bessette	Bessette & Frère	St Jean-Bte	"
" 29..	1000	6	The Kirk	James Sellars	Laurier	"
" 29..	800	7	Frs St Aubin	Raoul Jamin	St-Laurent	"
" 29..	2500	6	J. B. Lahaise	Olv. Archambault et al.	Longue-Pte	"
" 29..	400	6	Aimé Laplante	Alasse Gibeau	St-Henri	"
" 29..	3000	7	The Trust & Loan Co.	Henri Changnon dit Larose	Hochelaga	Prêt.

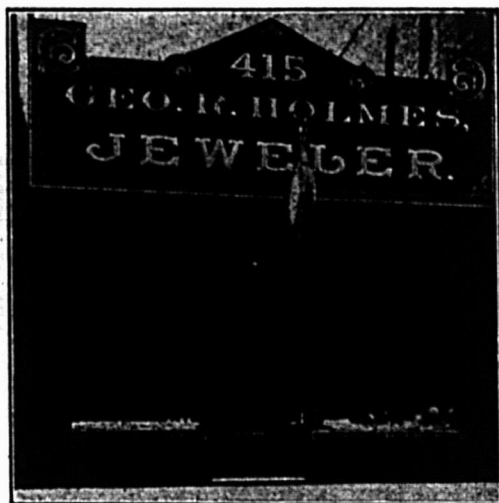

Le meilleur vendeur est une

### Enseigne Electrique

Elle fera vendre vos marchandises et augmenter votre compte en banque.

### Nous en faisons.

Le meilleur matériel et la meilleure main d'œuvre. Modèles les plus nouveaux.

Procurez-vous le catalogue.

## Denis Advertising Signs,

LIMITED

150, rue Craig Ouest, MONTRÉAL



## Les Galons-Mesures LUFKIN

En acier, en toile, en peau d'âne, en cuir patenté

Ont une réputation universelle à cause de leur exactitude absolue, de leur valeur de durée, et de leur fini. Partout ils sont en demande par les experts.

En vente chez tous les marchands de ferronnerie canadiens.

DEMANDEZ-LES DE SUITE!

Notre Manufacture est la seule du genre au Canada.

THE LUFKIN RULE CO. OF CANADA, LTD.  
WINDSOR, ONT.

## Pompes à Pouvoir Moteur

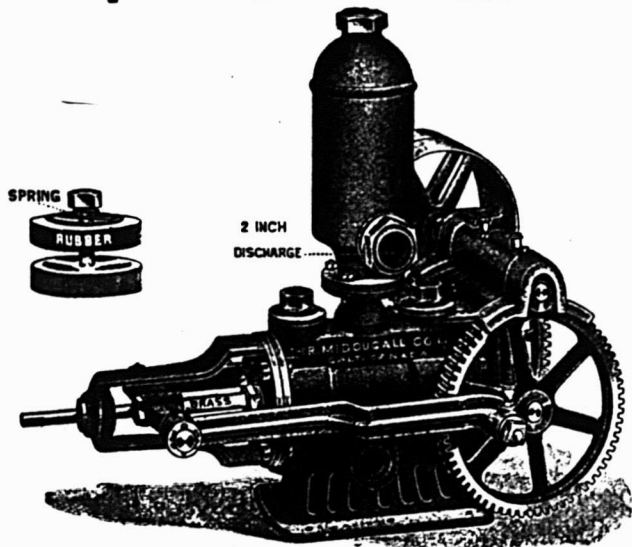

Nous fabri quons des **POMPES A POUVOIR MOTEUR** certain nombre de dimensions pouvant s'adapter à toutes sortes de moteurs : Électricité, Gaz, Cheval ou Vent.

L'engrenage est entièrement découpé à l'emporte-pièce, et les Pompes fonctionnent uniment et également. Toutes sont de la qualité "Aremacdee," qui donne satisfaction au consommateur.

Demandez le catalogue.

The R. McDOUGALL GO., Limited,  
GALT, Canada.

## Nid Métallique Magicien

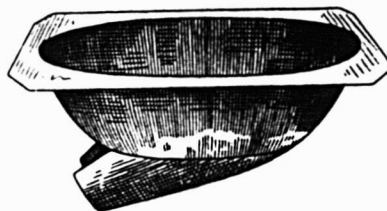

Pour empêcher les poules de manger les œufs.

Nid Métallique "Magicien"

### LE NID MERVEILLEUX DU SIECLE.

Grands avantages pour les éleveurs de Volailles.

- 1°—Ce Nid étant en métal, l'humidité et la vermine du poulailler ne peuvent l'affecter.
- 2°—N'ayant aucune ouverture au milieu, la poule n'hésite pas à s'y mettre.
- 3°—La poule aime ce nid, parce qu'il est confortable et se réchauffe immédiatement.

Pour plus amples informations s'adresser à

## Le Tourneux Fils & Cie, Ltee

Importateurs de Ferronnerie en Gros.

5 et 7, rue Notre-Dame Est, Montreal.



PENDANT LA SEMAINE TERMINEE LE 29  
JANVIER 1910.

### MONTREAL-EST

#### QUARTIER LAFONTAINE

Rue St-Christophe, No 408. Lot pt. S. E. 840-49, avec maison en bois et brique; terrain, 16.3 x 50.4, sup. 808. Césaire Lemay à Anna Déguire, épouse de Nap. Berthiaume; \$1,500. P. Beaudoin, N.P. (77186).

Rue Mentana, Nos 120 et 122. Lot 1207-152, avec maison en brique; terrain, 24 x 94, sup. 2256. Annie Cox à Israel Bulkofstein; \$3,600. J. R. Mainville, N.P. (77191).

Rue St-André, Nos 336 à 340. Lot 854-20, pt. S. E. 854-21, avec maison en pierre et brique; terrain, 35 x 71, sup. 2510. Ed. Dupré et al à Marie Louise Labrecque; \$6,600. J. A. Savignac, N.P. (77216).

#### QUARTIER PAPINEAU

Rue Dumont, Nos 150 à 156. Lot 1224-79, avec maison en bois et brique; terrain, 23 x 85, sup. 1955. Wilfrid Monastresse à J. B. Lavole; \$3,000 O. Crépeau, N.P. (77177).

Ave Papineau, Nos 200 à 204. Ontario, Nos 934 à 942. Lot 1008-5, 6, avec maison en bois, pierre et brique; terrain, 56 x 116.2 d'un côté et 120.9 de l'autre, sup. 6761. Hector Lagarde et al à Eloïse Vélezia, vve de Adol. Lagarde; \$9,500. L. Bélanger, N.P. (77219).

Rue Paterson, Lot 1.2 ind., 502a-5 à 10, avec maison en brique neuve; terrain, 121 x 50. Marie Louise Hamelin, épouse de Ludger Naud à Ursule Robillard, épouse de Elias Rivet; \$5,250. A. Rivest, N.P. (77227).

Rue Paterson, Lot 502a-5 à 10, avec maison en brique neuve; terrain, 121 x 50, sup. 6050. Ursule Robillard, épouse de Elias Rivet à J. A. E. Gauvin; \$9,500. A. Rivest, N.P. (77228).

#### QUARTIER ST-JACQUES

Rue Beaudry, Nos 221 à 229. Lot 674, avec maison en brique; terrain, sup. 5108. Le Prototypaire de la Cour Supérieure à Léandre Bélanger; \$6,200 (71182).

#### QUARTIER ST-LAURENT

Rue St-Charles Borromée, Nos 479 à 483. Lot pt. N.O. 124, avec maison en brique; terrain, 26 x 78.6, sup. 2043. Edw. La Gnaedinger à Nathan Black; \$4,200. H. Fry, N.P. (77173).

Rue St-Urbain, Nos 540 et 551. Lot 155, avec maison en pierre et brique; terrain, 75 d'un côté et 59.8 de l'autre x 99.8 d'un côté et 40.11 de l'autre, sup. 6394. Geo. F. C. Smith à R. Alex. Kröhl et W. E. Bolton; \$10,000. R. H. Clerk, N.P. (77192).

Rue Mance, Lot 43-37a, 43-38 à 40, pt. 43-41; terrain, 220 x 88.5 d'un côté et 87.4 de l'autre, sup. 19333, vacant. Wilfr. T. Skaffe et al à The First Presbyterian Church; \$24,521.25. T. Doucet, N.P. (77190).

Rue Balmoral, No 39a. Lot pt. 256, avec maison en bois; terrain, 28 x 37, sup. 1036. Le Shérif de Montréal à John McWille; \$1,280 (77200).

Rue Bleury, Nos 91 à 93. Lot pt. 747, 748, avec maison en pierre et brique; terrain, 88 x irr., sup. 12506. J. W. Perelva à Harris Vineberg; \$47,000. J. F. Reddy, N.P. (77215).

Rue St-Urbain, No 483, avec maison en pierre et brique; terrain, 23 x irr., sup. 2515. Frederick Middleton à Jacob Lecker; \$6,000. J. A. Savignac, N.P. (77217).

#### QUARTIER ST-LOUIS

Rue St-Denis, Nos 30 et 32. Lot 1-2 N.O. 151, avec maison en pierre et brique; terrain, 30.10 x 85, sup. 2638. Jos. Girard à Aline Vary et al; \$10,000. J. S. Lamarche, N.P. (77174).

Ave Coloniale, No 70. Lot 854, avec maison en bois; terrain, 30 x 70. Jane Davies, vve de Wm. Todd à Ansell Goldsmith et ux; \$1,800. C. Cushing, N.P. (77175).

Rue St-Denis, No 20. Lot 10, avec maison en pierre et brique; terrain, 40 x irr., sup. 3390. La Suc. Alexia Dubord à Louis Régnier; \$11,000. E. Desaulniers, N.P. (77195).

Rue Sanguinet, Nos 19 et 19a. Vitré Est, Nos 240 à 250. Lot 17, avec maison en brique; terrain, 27.6 x irr., sup. 2953. Come Alf. Dugas à Hyman Elin; \$16,100. J. A. Landry, N.P. (77213).

Ave Coloniale, No 143. Lot 1-2 N.O. de N.E. 953, avec maison en brique; terrain, 17 x 72, sup. 1224. Wm. D. Brennan et al à Martin J. Brogan; \$3,001. J. Lonergan, N.P. (77214).

Ave Laval, Nos 130 et 132. Lot pt. 906, avec maison en pierre et brique; terrain, 22.10 x 82, sup. 1872. John Healy à Delphis Picard; \$7,500. F. S. Mackay, N.P. (77223).

Rues St-Dominique, Nos 512 à 518 et St-Laurent, Nos 989 et 991. Lot pt. N. O. 1015 et 1017, avec maison en brique; terrain, 20.1-1-2 x 75, sup. 1509; 1 do, 20.3 x 71, sup. 1438. Lazarus P. Silver à Thos. M. Morgan; \$13,556.40. H. B. Hutchison, N.P. (77224).

Rue DeMontigny-Est, Nos 248 et 250. Lot 1-2 ind., 451, avec maison en brique; terrain, 42.6 x 64, sup. 2720. Dominator Mounin à Ernest Leriche; \$1,884.66. P. J. B. Crevier, N.P. (77225).

Rue DeMontigny-Est, Nos 248 et 250. Lot 1-2 451, avec maison en brique; terrain, 42.6 x 64, sup. 2720. Ernest Leriche à Eustache F. X. L. Fortier; \$1,884.66 (77226).

### QUARTIER STE-MARIE

Rue Albert, No 20. Lot 1-5 ind. 1497, pt. S.O. 1498, avec manufacture en brique; terrain, 56 x 120, sup. 6720. M. Elizabeth Vincent, vve de Alph Goyet, à Alf. Vincent; \$7,000. W. H. Cox, N.P. (77193).

Rue Larivière, Lot 1355-21, pt. 1352-22, avec maison en bois et brique neuve; terrain, 25 x 71.8, sup. 1791. J. B. Pelletier à Clément Gauthier; \$4,000. L. Bélanger, N.P. (77218).

Rue Poupart, Nos 169 et 171. Lot 1364-10, avec maison en brique; terrain, 30.6 de front, 32.6 en arrière x 90 d'un côté et 90.2 de l'autre, sup. 2844. Jos. Comtois à Anne Comtois, épouse de Hector Lapointe; \$2,000. L. A. Derome, N.P. (77230).

### MONTREAL-OUEST

#### QUARTIER ST-ANDRE

Ave Ontario, No 50. Lot 1747, pt. N. O. 1748, pt. 1755-1, avec maison en pierre et brique; terrain, 350 x 150.4 d'un côté et 152.2 de l'autre, sup. 53630. La succession Hugh McLennan à Bartlett McLennan et al; \$78,000. J. Fair, N.P. (148086).

Rue Dorchester-Ouest, No 1009. Lot pt. N. E. 1651-2, avec maison en brique; terrain, 17 d'un côté 14.7 de l'autre x 97.7 d'un côté et 99.6 de l'autre, sup. 1543. Chs. Girard à L. E. Mason; pas de prix donné. G. Normandin, N.P. (148098).

Rue St-Antoine, No 257. Lot pt 1552, avec maison en pierre et brique; terrain, 24 d'un côté, 29.6 de l'autre x 141, sup. 3,500. T. B. Hector Prévost à James Dooner; \$6,000. N. Dickson, N.P. (148100).

#### QUARTIER ST-GEORGES

Rue Peel, Nos 140 et 140a. Lot 1482, avec maison en pierre et brique; terrain, 20.6 x 116.9, sup. 2394. Fred. W. Barlow à Auguste F. Revol; \$1,600 et autres bonnes et valables considérations. J. A. Cameron, N.P. (148090).

Rue Metcalfe, No 107. Lot pt 1423-9, 1423a-2, avec maison en pierre et brique; terrain, 22 x 105, sup. 2310. Rosa M. Cameron, épouse de E. Millard à Mary Graham et al; pas de prix donné R. B. Hutchison, N.P. (148102).

Rue Victoria, No 42 et Burnside, No 27. Lot pt 1308-1, 2, 4, avec maison en pierre et brique; terrain, 16.4 d'un côté, 16.10 de l'autre x 60.2, sup. 997. Chs. A. Workman à Michael McEhron; pas de prix donné. R. B. Hutchison, N.P. (148105).

#### QUARTIER ST-JOSEPH

Rue St-Jacques, Nos 961 et 963. Lots 306 et 307, avec maison en bois; terrain, 116 x 93.9, sup. 10874. The Fidelity Ltd à M. Lumina C. Charest, épouse de Ernest Lemire; \$10,600. H. M. Marler, N.P. (148107).

Rue Workman, Nos 64 et 66. Versailles, Nos 86 et 88. Notre-Dame-Ouest, Nos 1049 et 1051, 1075 à 1079. Droits dans les lots pt 152, 151, 171-4, pt 169, pt 496, avec maisons en brique; terrain, 31.6 x 80; sup. 1609; 1 do sup 2689; 1 do 32 x 80. Arthur Marrell à P. O. Tremblay; \$1,950.22. J. Ménard, N.P. (148108).

### HOCHELAGA ET JACQUES-CARTIER

#### QUARTIER DeLORIMIER

Rue Parthenais, Nos 1293 et 1295. Lot 9-122, avec maison en bois, pierre et brique; terrain, 25 x 78, sup. 1950. Eugène Houle à Oliva Baillargeon et Jos. Lellèvre; \$5,000. G. Mayrand, N.P. (167205).

Ave Mont-Royal, Nos 1196 à 1202; Parthenais, Nos 1355 à 1361. Lot 11-79-2, 11-78-3, 12-161-2, 12-162-2, avec maison en bois, pierre et brique; terrain, 44.6 x 100; 1 do 20 x 94. Georgiana Senécal, épouse de Jos. Dufour dit Latour à Marie J. Lamarche, vve de Jos. Dufour dit Latour; \$14,000. G. Mayrand, N.P. (167206).

Ave Mont-Royal, Lot 11-79-1; terrain, 4 pouces x 100 pieds, vacant. Georgiana Senécal, épouse de Jos. Dufour dit Latour et al à Marie J. Lamarche, vve de Jos. Dufour dit Latour; \$100. G. Mayrand, N.P. (167207).

Rue Masson, Lots 7-157, 158, 5-9 et 10; terrain, 17.5 d'un côté, 18 de l'autre x 80, sup. 1416; 1 do, 20 x 80; 1 do, sup. 183; 1 do, sup. 1600, chacun vacant. Félix Larocque à Louis et Flavien Richer; \$1,200. J. U. Meunier, N.P. (167239).

Rue Chabot, Lot 1-2 N. 153-214; terrain, 22 x 80, vacant. Louis Corbell à Flavien Roy; \$450. E. Lemire, N.P. (167320).

#### QUARTIER DUVERNAY

Rue St-Hubert, Nos 1173 à 1177; St-Christophe, Nos 596, 598. Lot 12-25, avec maison en pierre et brique; terrain, 25 x 129; Arthur Beauvais à Olivier L. Boucher; \$8,500. J. Fair, N.P. (167356).

#### QUARTIER HOCHELAGA

Rue Stadacona, Lot 22-202; terrain, sup. 2640, vacant. The Montreal Loan and Mortgage Co. à Henri Changnon; \$942.62. R. H. Clerk, N.P. (167204).

Rue Forsyth, Lot 20-1060; terrain, 30 x 110, vacant. Frs Côté à R. M. Ballantyne; pas de prix donné. E. R. Décar, N.P. (167220).

Rue Nicolet, Lot 22-181; terrain, 23 x 100, vacant. Marie J. A. E. Rousseau, vve de J. V. Bastien à Ant. Gauthier; \$600. E. Desrochers, N.P. (167297).

Rues Wurtèle, Brown et Forsyth, Lots 148-1948, 1949, 1951 à 1961, 2023, 2024, 2068 à 2074; 15 terrains, 25 x 80; 1 do, 175 x 80, d'un côté et 84.1 de l'autre, chacun vacant. La succession Hy Hogan à Joseph Godbout Fils; \$6,066.43. J. A. Cameron, N.P. (167312).

Rue Montgomery, Lot 148-2279, avec maison en bois et brique; terrain, 25 x 80. Aimé Archambault à Anthime Joly; \$2,000. E. R. Dufresne, N.P. (167323).

Rue Lesnéance, Lot 148-206; terrain, 25 x 80, vacant. Jos. Godbout fils à Jos. Jobin; \$700. J. P. Trépanier, N.P. (167331).

Rue Ouvillier, No 633. Lot 29-825, avec maison en bois; terrain, 24 x 100. Ulric Marchand à Marie Bonchard, vve de Frs. Simard; \$425. C. Boudreau, N.P. (167340).

Rue St-Germain, Nos 181 à 141. Lot pt. S. E. 50-100, 50-101, pt. N. O. 50-102, avec maison en bois et brique; terrain, 40 x 100. Jos. Fidèle Charlier à Louis M. Soucy; \$7,000. L. A. Derome, N.P. (167353).

Rue Wurtèle et Brown, Lots 148-1954 à 1958, 148-2023 à 2024; 7 terrains, 25 x 80, chacun vacant. Jos. Godbout fils à Henri Forget; \$4,200. J. U. Meunier, N.P. (167372).

### QUARTIER LAURIER

Boulevard St-Joseph, Nos 708 à 714a. Lots 14 254 et 255, avec maison en pierre et brique; terrain, sup. 5904. Trefflé Bastien à Herbert M. et Sydney N. Levine; \$4,428. C. Cushing, N.P. (167192).

Rue Alma, Lot 10-952a; terrain, 32 x 70, vacant. Wilfrid Lafrenière à Clément Robitaille; \$150. J. A. H. Dequoy, N.P. (167200).

Rue Casgrain, Nos 501 et 503. Lot 10-870, avec maison en bois et brique; terrain, 25 x 76. Virginia Malboeuf, vve de Nap. Larose à Nap. Fortin; \$2,050. A. Jolicoeur, N.P. (167221).

Rue Clark, Lot 11-491, avec maison en pierre et brique; terrain, 50 x 88. Maroc Maron et al à Isaac Cohen; \$6,600. J. H. A. Bohémier, N.P. (167223).

Rue Alma, Nos 508 et 510. Lot 10-931a, avec maison en bois et brique; terrain, 25 x 72. Anthime Gadbols à Julia Gadbols, épouse de J. H. A. Bohémier; \$2,100. L. Groux, N.P. (167224).

Rue Hutchison, Lot 1-2 S. 12-23-10; terrain, 25 x 110.6, vacant. The Montreal Investment and Freehold Co. à George Paton; \$530. E. Cholette, N.P. (167227).

Ave Coloniale, Lot pt 134-98, avec maison en brique; terrain, 21 x 87.6. Benjamin Levert à Avila Gratton; \$3,500. O. Desautels, N.P. (167233).

Rue Waverley, Lots 12-28-84, 641-1-17, avec maison en bois et brique; terrain, 25 x 80. Antonio Tatti à Salvatore Guadagno; \$1,160. E. R. Dufresne, N.P. (167269).

Ave Pacifique, Lot pt 11-962 et 963, avec maison en brique; terrain, 27 x 72. Nicola Marro à Antonetta Desina, épouse de Giuseppe Dantona; \$3,000. J. U. Meunier, N.P. (167272).

Rue Clark, Nos 360 et 362. Lot 1-2 N. O. 11-435, avec maison en bois et brique; terrain, 25 x 88. J. B. Albert Martin à Pierre Charbonneau; \$3,600. J. A. Clavel, N.P. (167276).

Rue Waverley, Lot 11-714; terrain, 80 de front, 31 en arrière x irr., sup. 5183, vacant. Arthur Gaboury à Paul Demers; \$1,750. J. H. Olivier, N.P. (167278).

Rues Maguire et St-Dominique, Lot pt 10-185 à 188; terrain, 65 x 90, vacant. La Commission Scolaire de la Ville St-Louis à La Ville St-Louis; \$1,000. O. Desautels, N.P. (167298).

Rue Alma, Lot 10-1498; terrain, 25 x 72, vacant. Hon. L. Beaulieu à Wilfr. Ranger; \$225. J. H. Olivier, N.P. (167316).

Rue Esplanade, Lot 11-768; terrain, 50 x 88, vacant. La succession Alex. Scott et al à Ludger Venne; \$1,100. J. P. Lamarche, N.P. (167347).

Rue Waverley, Nos 2672 à 2676a. Lot pt. 11-843, avec maison en pierre et brique; terrain, 25 x 88. Arthur Courchesne à F. X. Roy; \$4,800. H. Brouillet, N.P. (167365).

Rue Mance, Nos 2625 à 2627a. Lot 1-2 S.E. 12-10-17, avec maison en pierre et brique; terrain, 25 x 83. Wilfrid Besette à Cénas Cheval; \$4,400. J. A. O. Labadie, N.P. (167370).

Ave du Parc, Lot 12-22-33, avec maison en pierre et brique; terrain, 50 x 110.6. Wilfrid Talbot à Bemo Berman; \$17,000. R. Faribault, N.P. (167373).

### QUARTIER MONT-ROYAL

Ave Maplewood, Lot 28-16, 28-6-8 pt N.E. 28-15, 28-6-7, avec maison en bois; terrain, 33.4 x 109. Amédée Paquette à Janet M. Brown, épouse de R. G. Carpenter; \$2,800. E. Prud'homme, N.P. (167248).

### QUARTIER STE-CUNEGONDE

Rue Delisle, No 284. Droits dans le lot 690, avec maison en bois et brique; terrain, 30 x 80. Damase Boyer à Anastase Brazeau, vve de Pierre Boyer; pas de prix donné. A. Gosselin, N.P. (167317).

### QUARTIER ST-DENIS

Rue Chambord, Lot 1-2 S. 331-100; terrain, 25 x 96, vacant. Huntly R. Drummond à J. Adélaïde Séguin; \$525. C. Cushing, N.P. (167165).

Ave Laurier, Lot 196-82; terrain, 24.6 x irr., sup. 2695, vacant. Chs Cushing à Virginia Marsan, épouse de Adjudant Magnan; \$1,000. R. H. Barron, N.P. (167167).

Ave Laurier, Lot 196-81; terrain, 24.5 x 108.8, vacant. Robert Sharp à Virginia Marsan, épouse de Adjudant Magnan; \$1,000. C. Cushing, N.P. (167168).

Rue St-Denis, Lot pt N. O. 8-266; terrain, 25 x 130, vacant. The St-Denis Land Co. à Prudent Braem; \$620.25. J. F. Reddy, N.P. (167176).

Rue Boyer, No 234. Lot pt N. O. 328-468, avec maison en brique; terrain, 25 x 68.6. Alph. Beaulieu à Henri Dubois; \$5,600. J. A. E. Bolleau, N.P. (167189).

Rue Boyer, No 2407. Lot 488-440 et 441, avec maison en bois; terrain, sup. 3518. F. X. Marcotte à Jos. Gernon et ux; pas de prix donné. A. Gosselin, N.P. (167237).

Rue St-Denis, Lot 1-2 S. E. 8-265; terrain, 25 x 130, vacant. The St-Denis Land Co. à Jos. Adol Shea; \$675. J. F. Reddy, N.P. (167238).

Rue Chambord, Nos 600 et 602. Lot 1-2 S. 331-89, avec maison en bois et brique; terrain, 25 x 86, sup. 2150. Prudent Lapointe à Clément Dleumegarde; \$2,400. F. G. Crépeau, N.P. (167240).

Rue Gilford, Nos 665 et 667. Boyer, Nos 351 à 381. Lots 328-382 à 385, 600 à 615, avec maison en bois, pierre et brique; terrain, 100 x 99. Raoul Duclos à Ths J. et Wm Rutherford; \$15,750. E. Laliberté, N.P. (167242).

Rue Besther, Nos 13 et 15. Lot 325-14, avec maison en bois, pierre et brique; terrain, 24 x 72. Oliva L. Ballarçon à Alex. Bertrand; \$2,800. A. E. Bolleau, N.P. (167243).

Rue Dufferin, No 518b. Lot 329-46, avec maison en bois; terrain, 25 x 80. Sarah Segan, épouse de



Une Expérience de

# 40 ANS

Dans la Fabrication des Vernis.

nous a mis à même de produire un Vernis qui, au lieu de se fendiller et de blanchir, comme les vernis communs, reste élastique et imperméable sur le plancher.

Le secret de ce fini merveilleux pour planchers est le traitement spécial et le vieillissement de l'huile.

Voyez à vos stocks d' "Elastica" et soyez préparé à faire face à la demande que notre publicité persistante auprès du consommateur a créée.

Le Vernis "Elastica" pour Planchers est fait uniquement par la

**International Varnish Co., Limited,**

Fabricants de Fins Vernis. Succursale de  
Standard Varnish Works.

TORONTO.

New-York, Chicago, Londres, Berlin, Bruxelles, Melbourne.

## Pourquoi ne pas vendre des Harnais et des Couvertes à Cheval ?

Si vous avez quelque place disponible dans votre magasin, voici une occasion. Ces marchandises vous fournissent une bonne marge de profit, et il n'y a aucun risque.

Demandez-nous de plus amples renseignements.

### E. N. HENEY CO., Limited

Manufacturiers en Gros.

333 - 335, rue St-Paul . . . Montréal.

## Mêches de Tarière

Demandez à votre Fournisseur les Mêches de Tarière "RAPID" et "PARRY."

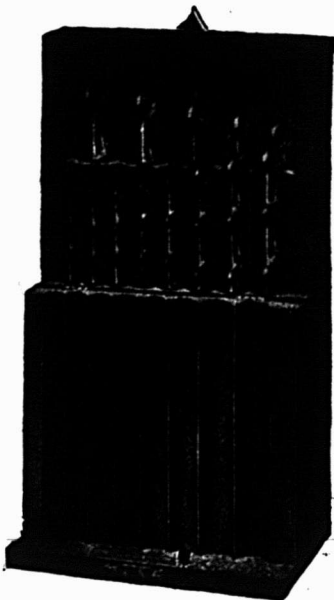

**The Rapid Tool Company, Limited**  
PETERBOROUGH, CANADA.

Catalogue Envoyé sur Demande.

## Bouilloire à Aliments pour Bestiaux



Fabriquée scientifiquement, cette bouilloire dont le corps est en acier d'un seul morceau, épargne du temps et des dépenses. Plaque ajustable, empêchant la chaleur de s'échapper par la cheminée, économisant le combustible et donnant une cuisson plus rapide qu'avec les anciens systèmes.

Pas de réparations.  
Toutes les sortes en assortiment.....

DEMANDEZ à votre marchand le plus voisin ou écrivez-nous directement pour une circulaire gratuite.



**RECORD FOUNDRY & MACHINE CO.,**

MONCTON, MONTREAL, TORONTO,

WINNIPEG, CALGARY, VANCOUVER.

Mike Laza à Médard Leduc; \$1,200. P. A. Lamoureux, N.P. (167285.)  
 Ave Papineau. Droits dans le lot 339-656, 1-2 N.O. 339-657, avec maison en construction; terrain, 30 x 118, sup. 3540. Henri Glenny à Arcade Lusignan; \$1,115.10. E. Cholette, N.P. (167285.)  
 Rue Labelle, Nos 2444 et 2446. Lots 2630-209 et 210, avec maison en bois et tôle; terrain, 50 x 100. Ferd. Catellier à Eusèbe Catellier; pas de prix donné (Rétrocession). L. Bélanger, N.P. (167290.)  
 Rue Drolet. Lots 167-44c et 45a; terrain 15 x 70; 1 do, 24 x 70, chacun vacant. Ernest Fuzes à J. Chs. Giasson; \$700. L. A. Dumoulin, N.P. (167295.)  
 Rue Boyer. Lot 5-406; terrain, 25 x 114, vacant. La Cie des Terres du Parc Amherst à Luliz Villani G. Cesaroni; \$440. G. R. Lighthall, N.P. (167298.)  
 Rue Dufferin. Lot 329-208; terrain, 25 x 98, sup. 2450, vacant. The Montreal Realty Co à la Succession Arthur Dubuc; \$700. W. H. Cox, N.P. (167314.)  
 Rue Boyer. Lots 5-533a, 534a; 2 terrains, 25 x 95, chacun vacant. Jos. Godbout fils à Frk Touchy; \$1,300. J. P. Trépanier, N.P. (167330.)  
 Rue Huntley. Lot 1-2 N. O. 8-455; terrain, 25 x 100, vacant. The St-Denis Land Co à Pierre Valade; \$212. J. F. Reddy, N.P. (167333.)  
 Rue St-André, Nos 2155 à 2159. Lot 7-211, avec maison en bois et brique; terrain, 25 x 69. Laurent Fournier à Alph. Ed. Côté; \$1,900. G. Beaudoin, N.P. (167341.)  
 Rue St-André. Lot 490-348; terrain, 25 x 70, vacant. Léo Girard à Rosario Drouin; \$125. G. A. Normandin, N.P. (167360.)

**QUARTIER ST-GABRIEL**

Rue Charlevoix, Nos 704 à 710. Lot pt 2641, avec maison en brique; terrain, 50 x 118, d'un côté et 100 de l'autre. Wm. John Ryan à Jos. Tavernier; \$5,500. R. Deschênes, N.P. (167318.)

**QUARTIER ST-HENRI**

Rue Brewster. Lot pt N. O. 941-238, 941-239, 240, 241, pt S. E. 941-243; terrain, 110.5 x 89.3 d'un côté et 90.1 de l'autre, sup. 9900 vacant. Alex. Walker à Louis Deneau; \$5,940. R. Leroux, N.P. (167163.)  
 Rue St-Ambroise, Nos 655 à 661. Lots 1703-280 et 281, avec maison en bois et brique; terrain, 40 x 92. La succession Geo. W. Stephens à Proculé Séguin; \$1,075. H. Gohier, N.P. (167167.)  
 Ave Brewster. Lot pt N. O. 941-238, 941-239, 241, 242, pt S. E. 941-243; terrain, 110.5 x 89.3 d'un côté et 90.1 de l'autre, sup. 9900, vacant. Louis Deneau à la Cité de Montréal; \$5,940. J. A. Savignac, N.P. (167249.)  
 Rue Notre-Dame-Ouest, Nos 2681 à 2691. Lots 1703-96 et 108, avec maison en pierre et brique; terrain, 20.7 x 80; 1 do, 24 x 80. Hubert Raymond à John A. Richardson; pas de prix donné. H. M. Marler, N.P. (167282.)  
 Rue Notre-Dame-Ouest, Nos 2373 à 2383. Lot 1704-101, 192 et 193, avec maison en pierre et brique; terrain, 75 x 100. J. Albert Savignac à Rose Delima Beaupré, vve de Pierre Letendre; \$23,000. E. Biron, N.P. (167339.)  
 Rue St-Ambroise, No 221 St-Ferdinand, Nos 2 à 10. Lot 1913-84, avec maison en bois; terrain, 30 x 88.4 d'un côté et 89.6 de l'autre. Louis P. Leclerc à Thomas Journeault; \$4,100. J. Ménard, N.P. (167369.)

**QUARTIER ST-JEAN-BAPTISTE**

Rue Duluth, Nos 151 et 153, Laval, No 397. Lot pt 15-957, 958 et 959, avec maison en bois et brique; 2 terrains, 20 x 55; 1 do, 20 x 47. The Montreal Loan and Mortgage Co. à Raphael Biouan; \$1,800. J. R. Mainville, N.P. (167268.)  
 Ave Hôtel de Ville, Nos 1193 et 1195. Lot 1-4 Ind. 15-1146, avec maison en bois; terrain, 20 x 64. Fabien Morin à Exerline Gauthier, vve de Fab. Morin et Maxime Massy; \$300. O. Desautels, N.P. (167299.)  
 Ave Laval, No 606. Lot 15-1176, avec maison en bois et brique; terrain, 20 x 70. Chs Gérard à Louis Eustache-Masson; pas de prix donné. G. Normandin, N. P. (167203.)  
 Rue St-Denis, Nos 943 à 943b. Lot pt 15-466 et 467, avec maison en pierre et brique; terrain, 25 x 95. Adèle C. Reichstetter, épouse de Ls Perron à Wilfrid Arcand; \$10,000. V. Morin, N.P. (167377.)

**QUARTIER STE-MARIE**

Rues Forsyth, Nos 395 et 397; Frontenac, Nos 517 à 521. Lots 166-275 et 276, avec maison en brique; terrain, 42.6 x 80. Gédéon Vermette à Jos. Martel; \$800 (Rétrocession). E. R. Dufresne, N.P. (167190.)  
 71ème avenue. Lot 172-662; terrain, 25 x 78, sup. 1950, vacant. James Jordan à Camille Deslauriers; \$250. F. E. McKenna, N. P. (167256.)

**WESTMOUNT**

Rue Sherbrooke, Nos. 4873 et 4875. Lot 214-20-c, 214-20-c-1, 214-20-d-3, avec maison en pierre et brique; terrain, 24 x 113, sup. 2712; 1 do 23.4 x 113, sup. 2644. Hon. M. Hutchinson à Arthur Jones; \$12,500. R. H. Clerk, N. P. (167203.)  
 Place Albert, No 6. Lot 214-71, avec maison en pierre et brique; terrain, 20.6 x 61. Frk Gordon Roe à Amy W. Webster; \$4,350. E. Cholette, N.P. (167229.)  
 Ave Grosvenor, No 654. Lot pt N. O. 218-30, avec maison en pierre et brique; terrain, 37 1-2 x 111. Rupert G. Sharp à Edith M. Blight, épouse de Arth J. S. Hawkin; \$8,250. F. E. McKenna, N.P. (167253.)  
 Ave Elgin, Nos 251 à 257. Lots 250-3 et 4, avec maison en pierre et brique; terrain, 46.10 x 101.9 d'un côté et 107.6 de l'autre. Geo. Hogz à la succession Narcisse Quintal; \$20,500. L. Bélanger, N.P. (167257.)  
 Ave Columbia. Lot pt S. E. 384-100, pt N. O. 384-101; terrain, 21 x 102, vacant. C. T. S. A. Peverley à Thomas Wand; \$1,071. H. M. Marler, N.P. (167287.)  
 Rue Sherbrooke, No 4134. Lots 375-123 et 124,

avec maison en pierre et brique; terrain, 25 x irrég. sup. 3052; do, 25 x irrég., sup. 3169. Wm. Hy Wyman à Alice Labelle, épouse de Wm J. Daly; \$16,000. E. R. Décarry, N.P. (167308.)

**OUTREMONT**

Rue Hutchison, Nos 2376 à 2380. Lot 1-2 N. O. 32-4-12, avec maison en bois et brique pressée; terrain, 25 x 100. Jos. Levy Tremblay à Jos. Jules Valois et Octavie Guertin, épouse de Jos. P. Préfontaine; \$5,900. L. Bélanger, N.P. (167178.)  
 Chemin Côte Ste-Catherine. Lot 37-1, avec maison en bois et brique; terrain, 49.9 de front, 51 en arrière x 120. Annie Gordon, épouse de Robert Ironside à Bayard Gammel; \$2,400. J. A. Cameron, N.P. (167188.)  
 Rue Durocher. Lot 32-7-15; terrain, 50 x 100, vacant. Wilf. Duquette à John Pratt; \$900. O. Desautels, N.P. (167232.)  
 Ave Davaar. Lots 38-128, 129 et 130; 2 terrains, 26 x 102, sup. 2652; 1 do, sup. 3480, chacun vacant. Duncan McEachran à Donald Munro et al. In Trust; \$2,371.68. J. A. Cameron, N.P. (167273.)  
 Rue Durocher. Lot 32-5-32; terrain, 50 x 100, vacant. The Montreal Investment and Freehold Co. à Thos. Jos. Quirk; \$800. E. Cholette, N.P. (167335.)  
 Chemin Ste-Catherine, No 768. Lot 37-2, avec maison en pierre et brique; terrain, 50 x 120. Annie Gordon, épouse de Robt. Ironside à James W. Walker; \$8,050. J. A. Cameron, N.P. (167349.)

**MAISONNEUVE**

Rue Jeanne-d'Arc. Lot 14-406; terrain, 25 x 100, vacant. La Cie des Terrains de Maisonneuve Ltée à R. M. Ballantyne; pas de prix donné. E. B. Décarry, N.P. (167219.)  
 Rue Bourbonnière. Lots 18-518 et 519; terrain, sup. 1751; 1 do, sup. 1760, chacun vacant. Joseph Chartrand à Jos. G. et J. O. Benoit; \$1,000. R. T. Beaudoin, N.P. (167225.)  
 Rue Jeanne d'Arc. Lot 17-734, terrain, 25 x 72, vacant. Treflé Bastlen à Magloire Oulmet; \$700. A. A. Legault, N.P. (167231.)  
 Rue Notre-Dame. Lot 9-41, pt 9-42, avec maison en pierre et brique; terrain, 35 x 119.10. Walter Reed à J. Arthur Richard; \$20,300. O. Desautels, N.P. (167234.)  
 Rue Adam. Lot 2-71, avec maison en pierre et brique; terrain, 27 x 100. Lesima Desmarais, épouse de Alph. Dansereau à Elizabeth Daveluy, épouse de J. N. Lamy; \$5,000. M. G. Ecrement, N.P. (167241.)  
 41ème avenue. Lot 2-54; terrain, 24 x 100, vacant. La succession Chs. T. Viau à Herm. Aubertin; \$328. R. Leroux, N.P. (167328.)

**VILLE ST-PAUL**

Rue Rielle. Lot 3986-2; terrain, 26 x 77, vacant. La Cie des Terrains Suburbains de Montréal à Cléopée Bissonnette, épouse de Chas. Du bé; \$450. V. Morin, N.P. (167375.)  
 Rue Rielle. Lot 3986-1; terrain, 26 x 77, vacant. La Cie des Terrains Suburbains de Montréal à Cléopée Bissonnette, épouse de Chas. Dubé; \$500. V. Morin, N.P. (167376.)

**VERDUN**

Ave Mullarky. Droits dans le lot 3401-68; terrain, 25 x 110, vacant. Phillibert Lamarre à Séverin Ste-Marie; \$250. A. Gosselin, N.P. (167236.)  
 Rue Wellington, Nos 1359 et 1359a. Lot 3405-166, avec maison en pierre et brique; terrain, 25 x 112.6. Amédée Gagnon à Almé Victor Fillon; \$6,000. J. P. Trépanier, N.P. (167300.)

**VILLE EMARD**

11ère avenue. Lot 3930-101; terrain, 25 x 97 d'un côté et 97.6 de l'autre vacant. La Cie des Terrains Suburbains de Montréal à Damase Vaillancourt; \$350. A. Archambault, N.P. (167271.)  
 Aves Rockland et Woodland. Lots 4674-299 et 300, 4674-135 à 138; 6 terrains, 25 x 80 chacun vacant. Jane Kenny, épouse de Wm. Mann à Jos. Jetté; \$1,025. R. H. Barron, N.P. (167326.)

**NOTRE-DAME DE GRACES**

Ave Highland. Lot 179-208; terrain, 25 x 90, vacant. Thos. Alex. W. Elliot à Honoré Dubreuil; \$500. A. Jolicoeur, N.P. (167157.)  
 Ave Regent, No 264. Lots pt. N. 171-177, pt. S. 171-178, avec maison en pierre et brique; terrain, 20 x 82. Fra Villeneuve à Wm. John Nesbitt; \$3,900. E. Cholette, N.P. (167228.)  
 Ave Regent, No 268. Lots pt. N. 171-178, pt. S. 171-179, avec maison en pierre et brique; terrain, 20 x 82. Fra Villeneuve à Wm. Hy. Edwards; \$4,000. E. Cholette, N.P. (167230.)  
 Ave Prud'homme. Lots pt. 180-60, pt. 180-59; terrain, 20 x 100 vacant. Judger Larose à Xavier Larose; \$625. J. E. H. Lesage, N.P. (167245.)  
 Aves Montclair, Cedar et Westminster. Lots 152-190 à 195, 311 à 316; 6 terrains, 40 x 117; 6 do, 39 x 120 chacun vacant. Rose de Lima Beaupré, veuve de Pierre Letendre à J. Albert Savignac; \$12,000. E. Biron, N.P. (167338.)

**ROSEMOUNT**

Rue Bourbonnière. Lot 183-720; terrain, 22 x 76, vacant. La Cie de Construction St-Laurent, Ltée à Elphège Bélair; \$130. V. Morin, N.P. (167374.)

**SAULT AU RECOLLET**

Lot pt. 454, avec maison en bois; terrain, 55 x 00. Jos. Lavole à Horm. Délorne et Horm. Cardinal; \$500. L. Bélanger, N.P. (167322.)

**LONGUE POINTE**

Rue Ontario. Lot 407-681; terrain, 26 x 80, vacant. Arsène Venne à J. E. Oswald Chaput; \$75. G. Beaudoin, N.P. (167173.)  
 Ave Laurier. Lot 398-219. The Municipal Homes and Investment Corporation, Ltd. à Arthur Vaillancourt; \$338. R. Leroux, N.P. (167201.)  
 11ère avenue. Lot 21-351; terrain, 25 x 84, vacant. La Cie de Construction St-Laurent, Ltée à Horm. Provost; \$260. Thos. Touzin, N.P. (167362.)  
 11ère avenue. Lot 21-351, avec maison en bois; terrain, 25 x 84. Horm. Provost à Alph. Limoges (à réméré); \$800. Thos. Touzin, N.P. (167363.)

**LACHINE**

Lot 916-07. Thomas Yaxley à Robert Massie; \$375. L. Forest, N.P. (167184.)  
 Lot pt. O. 916-57; terrain, 50 x 65, vacant. Wm. Webber à Geo. McFarlane; \$250. L. Forest, N.P. (167185.)  
 Lot 751-123; terrain vacant. Adol. Goldwater à Hynon Zvalsky; \$750. J. A. Meunier, N.P. (167187.)  
 Lot 948; terrain, sup. 101 arpents 72 perches. Anna Gray, veuve de Alex. Smith et al. à The Ross Realty Co., Ltd.; \$47,250. J. A. Cameron, N.P. (167211.)  
 Lots 970 et 971, avec maison en bois; terrain, sup. 293533. La Succession James Doran à Hon. F. L. Bélique; \$73,383.25. J. A. Cameron, N.P. (167218.)  
 Lot pt. 1013; terrain, sup. 201000 vacant. The St. Paul Land Co., Ltd. à The N. K. Fairbank Co.; \$22,700. F. E. McKenna, N.P. (167254.)  
 Lot 583. David Charles Joyal à Aldéric Vinet; \$1,600. L. Forest, N.P. (167293.)  
 Lot 754-115. Léonie Ouellette, veuve de Oscar Lalonde à Honoré Sauriol; \$1,300. L. Forest, N.P. (167294.)  
 Rue Stanley. Lot 914-26; terrain, 50 x 40, vacant. Israël Gauthier à Wilfrid Monette; \$600. L. Forest, N.P. (167324.)

Tél. Bell Main 2785 Résidence: Ste-Thérèse  
**LUCIEN GIROUX**  
 NOTAIRE  
 Argent à prêter, Règlement de Successions  
 Edifice St-Charles  
 43, rue St-Gabriel.  
 MONTREAL.

J. E. Gravel. E. A. Ouimet.  
**Gravel & Ouimet**  
 Agents d'Immeubles  
 Prets--Assurances--Successions  
 97 rue St-Jacques.  
 Tél. Bell Main: 3971 MONTREAL

Rés.: 437, St-Antoine Tél. Bell Uptown 2874  
**JOS. A. BRUNET, L.L.B.**  
 NOTAIRE  
 Edifice Banque d'Épargne, 2e Etage, Chambre 5  
 180, Rue St-Jacques, Montréal.  
 Argent à prêter sur propriétés immobilières  
 Tél. Bell Main 79

Tél. Est 1399 Résidence: 1211a, rue St-Denis  
 Tél. St-Louis 1124  
**JOS. BINETTE**  
 ENTREPRENEUR ET CONTRACTEUR  
 456, rue St-Charles-Borromée - Montréal

Résidence Privée: 535 rue Ontario.  
**AMEDEE ALLARD**  
 Entrepreneur Général et Manufacturier de  
 Portes, Chassis, Escaliers, Découpage, Tournage  
 Etc., Etc.  
 Coin Adam et Lasalle, Maisonneuve.

TEL BELL  
 Les Commandes seront exécutées promptement et à prix modérés.  
**OCT. VAILLANCOURT**  
 Entrepreneur et Manufacturier de  
 PORTES, CHASSIS, JALOUSIES, ETC.  
 1848, rue Sanguinet, Ville St-Louis.



**LAVEUSE WHITE,**  
ou à Haute Vitesse.

c'est la machine travaillant le plus rapidement qui soit faite. La plus puissante. Le volant placé sous la cuve tourne sur des Coussinets à Billes. L'engrenage est entièrement couvert. L'actionnement à la main et au pied de cette laveuse est le plus aisé possible.

Un territoire exclusif est donné aux marchands. Ecrivez immédiatement pour une agence.

**J. H. CONNOR & SON, LIMITED, OTTAWA,**  
MANUFACTURIERS.

**LAVEUSE WINNER**  
No. 2

La machine rotative au fonctionnement le plus uniforme, le plus aisé, qui soit faite. La lessiveuse s'élève et s'abaisse à chaque révolution. Pas de pieds cassés, pas de douilles ou de vis qui se dérangent dans ce genre de machine.

Ne vous faites pas "D'IDÉES" au sujet de

# Floorglaze

Nous vous en prions, ne vous figurez pas que FLOORGLAZE est bon *uniquement* pour les planchers. FLOORGLAZE est un émail pour planchers, de couleur durable, ayant toute l'élasticité de la bonne peinture, et plus encore ; il a une douzaine d'emplois dans la maison, extérieurement et intérieurement. Il est annoncé de façon que vous ne pouvez faire autrement que de le vendre *une fois*, et sa propre qualité le fait vendre encore aux *mêmes* personnes et à leurs voisins.

FLOORGLAZE est la sorte de marchandise qui vous fait impression comme étant celle qui convient à *votre* magasin.

**Imperial Varnish & Color Co ,**  
LIMITED  
TORONTO

Une bonne chose à faire maintenant serait de demander à votre marchand : n gros une carte en couleurs et une boîte-échantillon de FLOORGLAZE. Demandez aussi ce beau et durable "Vernis Elastilite" que nous fabriquons. Bon pour l'intérieur et l'extérieur—pour finissage brillant ou imitation.

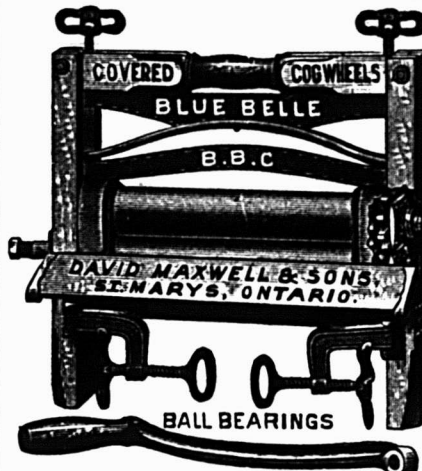

COVERED COGWHEELS  
BLUE BELLE  
B.B.C.  
DAVID MAXWELL & SONS,  
St. MARYS, ONTARIO.  
BALL BEARINGS

## La Meilleure Tordeuse

que nous ayons jamais produit est notre "Blue Belle," et nous n'hésitons pas à dire que c'est la meilleure qui soit vendue au Canada.

## La "Blue Belle" de Maxwell

a des coussinets à billes, des roues dentées couvertes et un attachement à pivot à la cuve. Les rouleaux, qui sont la partie principale de toute tordeuse, sont en caoutchouc solide et garantis cinq ans.

Vous êtes en sécurité en recommandant la "Blue Belle."

**DAVID MAXWELL & SONS, St. Mary's, - Ont.**  
Agence à Montréal, 446-448 rue St-Paul.

Lorsque vous avez besoin du métal BABBITT, demandez la marque . . .

# KING BABBITT

le meilleur pour tout ouvrage.

MANUFACTURÉ PAR  
**The Jas Robertson Co., Ltd.**  
144 rue William MONTREAL

## NOVA SCOTIA STEEL & COAL CO.

LIMITED.

MANUFACTURIERS DE

ACIER en BARRES MARCHAND, MACHINERIE à ROUES, TRANSMISSIONS en ACIER COMPRIMÉ POLI, TOLES D'ACIER jusqu'à 48 pos de large, RAILS en "T" de 12, 18 et 21 lbs à la verge, ROLISSÉS, ESSIEUX DE CHARS DE CHEMINS DE FER.

### GROSSES PIÈCES DE FORGE, UNE SPÉCIALITÉ

FER EN GUEUSE "FERRONA" POUR FONDERIE, "CHARBON OLD SYDNEY."

Acierie, Trenton, N.E. Haute Fourneaux, Ferrona, N.E.  
Mines de Charbon, Sydney Mines, N.E. Mines de Fer, Wabana, Tor'n'vs.

Bureau Principal: NEW GLASGOW, N.E.

### POINTE AUX TREMBLES

Lots 228-263 et 264; 2 terrains, vacant. Le Shérif de Montréal à Victor Mongeau; \$130 (167179.)  
Lot pt. 80, avec maison, etc; terrain, 2 acres 4 perches x 41 acres. Jas. E. Wilder à Jos. T. Régnus Laurendeau; \$55,300. A. E. Prud'homme, N.P. (167267.)

### STE-ANNE DE BELLEVEU

Droits dans les lots 94 et 95. Delphis Lebeau à Zénon Legault; \$1,500. L. J. Bolleau, N.P. (167-210.)

### ILE BIZARD

Lot 89. Narcisse Lamer à Jos. Adol. Chaurat; \$1,500. A. Z. Libersan, N. P. (167162.)

### VOICI LES TOTAUX DES PRIX DE VENTES PAR QUARTIERS:

Lafontaine	\$11,700.00
Papineau	27,250.00
St-Jacques	6,200.00
St-Laurent	93,001.25
St-Louis	66,726.72
Ste-Marie	13,600.00
St-André	84,000.00
St-Georges	1,600.00
St-Joseph	12,550.22
De Lorimier	20,750.00
Duvernay	8,500.00
Hochelaga	21,434.05
Laurier	58,093.00
Mont-Royal	2,800.00
St-Denis	37,362.35
St-Gabriel	5,500.00
St-Henri	40,655.00
St-Jean-Baptiste	12,100.00
Ste-Marie	1,050.00
Westmount	
Outremont	21,021.68
Maisonneuve	20,028.00
Ville St-Paul	650.00
Verdun	6,250.00
Ville Emard	1,575.00
Notre-Dame de Grâce	21,025.00
Rosemount	130.00

\$666,523.27

### LES LOTS A BATIR ONT RAPPORTE LES PRIX SUIVANTS:

Rue Mance, quartier St-Laurent, \$1.26 le pied.  
Rue St-Jacques, quartier St-Joseph, 77c. le pied.  
Rue Masson, quartier De Lorimier, 23c. le pied.  
Rue Chabot, quartier De Lorimier, 25c. le pied.  
Rue Stadacona, quartier Hochelaga, 35c. le pied.  
Rue Nicolet, quartier Hochelaga, 26c. le pied.  
Rue L'Espérance, quartier Hochelaga, 35c. le pied.  
Rue Waverley, quartier Laurier, 33 3/4c. le pied.  
Rue Maguire, quartier Laurier, 17c. le pied.  
Rue Esplanade, quartier Laurier, 25c. le pied.  
Ave Laurier, quartier St-Denis, 34c. le pied.  
Rue Brewster, quartier St-Henri, 60c. le pied.  
Ave Columbia, Westmount, 50c. le pied.  
Rue Durocher, quartier St-Denis, 18c. le pied.  
Rue Bourbonnière, Maisonneuve, 28c. le pied.  
Rue Jeanne d'Arc, Maisonneuve, 38c. le pied.



### PROVINCE DE QUEBEC

#### Cessations de Commerce

Campbell's Bay—McFarlane Bros., mag. gén. H. Bolam continue.  
Nominingue—Bolvin, Jules, hôtel. J. J. Royal continue.

#### Cessions

Montréal—Authier & Co., E., constructeurs.  
Dampousse, Théophile, épicier.  
Gagnon, Alexis, entrepreneur.  
Galarneau, Henri, nouveautés, etc.  
Hart, A. J., rég. Louise Robert, épse de A. J. Hart), fruits et légumes.  
Squire & Co., J., vêtements pour dames, etc.  
Landry, N. B., modes.  
Lippens, J., cigares.  
Montréal Industrial Co-operative Co., Ltd.  
The Star Skirt Co.  
Mossey, Melle Marion, modes.  
Montreal Waterproof Clothing Co.

Saint-Félicien—Jalbert, J. E., mag. gén.

#### Curateurs

Longueuil—Laurencelle, H. à A. Laporte, hôtel.

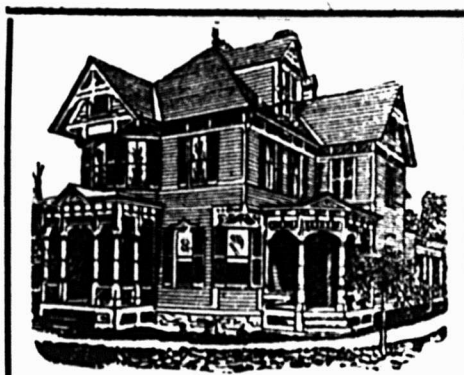

**L. Deneau** Fait une spécialité de vente de propriétés pour placement d'argent, aussi de prêts sur hypothèques.  
1885 Notre-Dame Ouest. Phone Westmount 485.

### DAOUST REALTY Limited



#### COURTIERS D'IMMEUBLES

Edifice "La Presse" Montréal.  
Tél. Main 4918.

Spécialité:  
**LOTS VACANTS.**



Quincaillerie de tous genres.  
Serrures Incrochetables, Etc

### L. J. A. Surveyer,

Importateur Direct.

52, Boulevard St-Laurent,  
MONTREAL.

### DAVIS & VÉZINA.

Manufacturiers de

Portes, Châssis, Fixtures,  
Plainage, Embouvetage, Etc.

Tél. Bell: BST 5645

1290, Ontario Est, - Montréal.

### WILFRID TALBOT,

Bois de Sciage et Charpente, de toutes sortes, Brut ou Préparé.

Office et Clos: Wiseman et Outremont.

Bell Tel. St-Louis 77

Tel. Marchands 2012

Office: 933, WISEMAN AVENUE.

Bell Téléphone, Est 3804

### O. MASSICOTTE

Membre du Board of Trade, Membre de la Chambre de Commerce, Commissaire de la Cour Supérieure

Agent d'Immeubles. Chances d'Affaires.  
Edifice "La Patrie."

Seul propriétaire des terrains New Orchard.

### BIRON & SAVIGNAC

NOTAIRES

97, rue St. Jacques, - Chambres 18 et 19.

Montréal.

Règlement de successions.  
Argent à prêter sur lère et 2ème hypothèques.  
Propriétés immobilières à vendre et à acheter.  
TEL. MAIN 589.

Louiseville—Pichette, J. A. à Omer F. Pichette, restaurant.

Dugal, S. à Chas. Ed. St-Onge, hôtel.  
Montréal—Wilks & Burnett à E. A. Gerth cigares et tabacs en gros et détail.

Chartrand & Turgeon à H. G. Déparis, bijoutier.

#### Décès

Gaspé—Le Touzel & Suddard, ferblantier. J. W. Suddard décédé.

Montréal—Gallery Bros., boulangers. Jas. Gallery décédé.

Johnson, Ltd., Hiram. Hiram Johnson décédé.

Duquette & Falcon, épicier, etc. Julien Falcon décédé.

Malette, Ulric, tabac, etc.

#### Dissolutions de Sociétés

Montréal—Brunet, E. & Genest, entrepreneur.

Compagnie d'Art et d'Industrie.

Legros & Co., H., forgeron.

Campbell & Son, David, tonnelliers.

The First Greek Bakery of Montreal, nouvelle raison sociale enregistrée.

Galarod, Charbonneau & Co., hôtel.

Lauzon, H., hôtel.

Whitaker & Co., agents de manufacture.

Plow & Co., Geo. S., agents de manufactures. Geo. Stephen Plow, Alb. Geo. Alexander et Wm. Dick.

Québec—Frontenac Photo Supply Co., même saison sociale continue.

Waterloo—McFarlane & Daigneau, bouchers.

#### En Difficultés

Chicoutimi—Godbout & Cie, Inc., mag. gén.

Labelle—Gauthier & Co., A., mag. gén.  
Montréal—Fashion Right Mfg. Co.

Lockerby Bros., Ltd., épiciers en gros, etc.

Plante, Jos., mercier.

Podvol & Rosenthal, fourreurs.

The Plaza, Ltd.

The Oriental Tobacco Co., Ltd.

Raby, P. P., hôtel.

Albion Hotel Co.

Trudeau, Eugène, chaussures.

Saint-Benoît—Desjardins, V., mag. gén.  
Saint-Hyacinthe—Benoît, Eugène, épicier, etc.

Saint-Léonard—Picotte, Z., mag. gén.

#### Fonds à Vendre

Joliette—Zain, K., nouveautés.

Montréal—Dampousse, Théophile, épicier.

Labelle & Co., E., nouveautés.

Sanscartier, A., boucher.

Brisson, Téles., hôtel.

Cadotte & Viau, épicier.

Constantin, A. T., nouveautés.

Lecompte & Co., J., nouveautés.

Lippens, J., cigares.

Masse, J. J., papeterie.

Précieux Sang—Prince, J. O., mag. gén.  
St-Léonard—Picotte, Z., mag. gén.

#### Fonds Vendus

Montréal & Granby—Desmarteau Plumbers Supply Co.

Montréal—Charron, W., tailleur.

Murphy & Co., costumes.

Québec—Morency, L. B., tailleur.

St-Prospère—Comtois, Albert, mag. gén.

#### Incendies

Montréal—"Delphine", modes.

Greenberg, I., modes, ass.

Laemmle Film Service.

Nobby Ladies Tailors, ass.

Scott Junction—Langevin & Frères, entrepreneurs.

# Pièges à Gibier Oneida Community.



*Newhouse,  
Hawley & Norton,  
Oneida Jump  
et  
Modèles Victor.*

≡ 43 ≡  
*Grandeurs.*

¶ Les Fourrures se vendent à des prix plus élevés que jamais. Les trappeurs augmentent leurs lignes de pièges. Soyez prêt pour le Commerce du Printemps, en commandant une ligne complète de pièges. Donnez un ordre dès maintenant. . . . .

**Oneida Community,**  
Limited.

NIAGARA FALLS, - - Ontario.

## Licences annulées

Montréal—Lamoureux, David, café.  
Martineau, Julien, café.  
Chard, H. J., hôtel.  
Forest, Isaie, café.  
Gendron, Jos., café.  
Pícotte & Co., L. N., café.  
Roy, P. J., café.  
Thérien, Hormisdas, café.

## Nouveaux Etablissements

Granby—The Sanitary Plumbing Mfg. Co. Edward Bradford.  
Joliette—The Gervals Leaf Tobacco Packing Co., Ltd.  
Montréal—Brault & Mignot, pétrole. Jos. Alb. Brault et Chas. Mignot.  
Brownstein & Co., R., négociants. Mde Rubin Brownstein.  
Domino Corrugated Steel Pipe Co., Ltd.  
The Eastern Pharmacal Co. J. Geo. Forcier.  
J. A. Mackay & Co., Ltd.  
The Montreal Asbestos Co.  
Picard & DeMey, hôtel. Chas. De Mey & Wilfrid Picard.  
Goodman & Son, I., épiciers. Isaac Goodman et Abraham Goodman.  
The Powerful Mining Co.  
Roe Co., Ltd., F. G.  
Schickendantz Bros. Co., mfrs d'articles en cheveux, etc. Hano & Claus Watler Schickendantz.  
The L. Soucy Cigar Co. Alf. Thérien.  
Stakel & Co., E. P., courtiers à commission, etc. Edward P. Stakel.  
Cooper Bros., mchds. Julius Cooper et Nathan Cooper.  
Faubert & Walton, fruits. Edouard Faubert et Isaac Walton.  
The Florida Information Bureau. Geo. F. Grand et Jas. J. Clear.  
The Kassale G. S. Kimono Mfg. Co. Geo. Kassale et Sallim Kassale.  
Montreal Family Washing Co. Ovíla Bélair et Almé Gendron.  
Picard & Co., P. U., bouchers, etc. Mde Pierre Ulric Picard.  
Smith & Ford, Royal News Agency. Archibald Edward Smith.  
Campbell & Son, David, tonnelliers. Wm. Munro Campbell et John Campbell.  
King, Davenport Bed, mfrs de lits. J. B. Langeller.  
Québec—The Capital Realty Co.  
Bédard & Co., Odilon, négociants.  
La Cie J. E. Livernois, Limitée. J. E. Livernois, prés.  
The Quebec Olympia Co.  
Rimouski—Compagnie Industrielle de Rimouski.  
Saint-Hyacinthe—Gamache & Langeller, machinistes. Jos. Emile Gamache et Victor Langeller.  
Saint Jean—Lapalme & Co., J. B., mag. gén. Mde Jean-Baptiste Lapalme.  
Sherbrooke—Sherbrooke Scale Co.  
Victoriaville—Brompton Asbestos Co., Ltd.  
Victoria Asbestos & Mining Co., Ltd.  
Waterloo—Lafond & Jolin, bouchers. T. Damien Lafond et Amédée Jolin.

## Nouvelles Incorporations

Montréal—The Alice Mining Co., Ltd.  
The Chas. A. Maish Co. of Canada, Ltd.  
Sherbrooke—The Fletcher Pulp & Lumber Co., Ltd.

## C'EST UN FAIT ACQUIS

que dans la vie pratique des affaires, les annonces insérées dans un bon journal de la partie, rapportent. Faites un essai dans le "Prix Courant" et vous serez satisfait.



Du 7 au 14 février 1910.

## District de Montréal

Graddon & Owens vs Oller Jutras.  
Montréal—Le lot 1202-12 du quartier Lafontaine, situé rue St-Denis, avec bâtisses.  
Vente le 10 février, à 10 heures a. m. au bureau du shérif.

## District de Beauce

Gervals Lachance vs Méline Campeau et vir.  
St-Sébastien d'Aylmer—Le lot 20.  
Vente le 8 février, à 10 heures a. m. à la porte de l'église paroissiale.

## District de Beauharnois

Dame Lillian McArthur vs Samuel Garson.  
St-Anicet—Le lot 79, avec bâtisses.  
Vente le 9 février, à 11 heures a. m. à la porte de l'église paroissiale.

## District de Bedford

Marie-Louise Racette et vir., vs Henri Touchette.  
Farnham—Les parties des lots 418 et 419, avec bâtisses.  
Vente le 12 février, à 10 heures a. m. à la porte de l'église paroissiale.

## District d'Iberville

Hy. Moorehouse vs J. Eméry Molleur et al.  
St-Jean—Les lots 431-148, 136, 108, 43 à 56, 15 à 28, 1 à 14 et les lots 134 et 135, avec bâtisses.  
Vente le 8 février, à 11 heures a. m. au bureau du shérif.

## District de Joliette

Jos. Rivest vs Pierre Marlon.

## Joseph Rodgers &amp; Sons, Limited

Sheffield, Ang.

Évitez les imitations de notre

## COUTELLERIE,

en vous assurant que cette MARQUE EXACTE se trouve sur chaque lame.

Seuls agents pour le Canada :

JAMES HUTTON &amp; CO.,

Montréal,

REGISTERED TRADE MARK



GRANTED 1882

*Notre Catalogue pour 1910 est prêt à être distribué. Il contient une liste de notre Ligne Complète de Tondeuses à Linge, Barattes, Laveuses, Sécheurs à Linge, Crates à Œufs, etc., etc, et est digne d'une place dans votre bureau.*

*Si vous n'en n'avez pas encore reçu un, écrivez aujourd'hui même.*

*Cummer-Doswell, Limited*

*Hamilton, Ont.*

Successeurs de

*The Doswell Manufacturing Co.*

*W. B. Haldimand & Son,*

*36, rue St-Dizier,*

*Montréal.*

*Agents pour l'Est.*

# Procurez-vous de bonne heure cet article suprême de vente !

La Cuisinière Chatham Jewel sans Feu, est d'une valeur frappante dans ce climat où les étés sont excessivement chauds.

Nous citons ce dernier bienfait de la science domestique—la Cuisine Sans Feu—comme étant le mieux représenté par la Cuisinière Chatham Sans Feu—la "Aluminum Gem". Cette invention, d'origine européenne, a été radicalement améliorée par la Manson Campbell Co., de Chatham, et offre maintenant une solution parfaite du problème de la cuisine. M. le Marchand—cet appareil a un avenir aussi grand que le poêle de cuisine ou la machine à coudre ! Etudiez ce message avec soin.

La Cuisinière Chatham Jewel sans Feu, augmente de 50% la valeur des aliments et diminue de moitié les comptes de chauffage.

## Voici les Points de Vente

Les Cuisinières Chatham sans feu sont faites en diverses grandeurs et avec des variantes dans le principe dirigeant, qui est de faire la cuisine sans flamme, par l'emmagasinage scientifique de la chaleur. C'est un fait maintes fois prouvé que l'aliment, une fois chauffé au degré nécessaire, ne peut pas être prudemment chauffé au-delà de ce point, et qu'une application continuelle de cette chaleur n'est pas nécessaire, si la première petite quantité de chaleur peut seulement être conservée. On sait aussi universellement que les aliments cuits de la manière ordinaire perdent jusqu'à 50% de leur valeur nutritive par la vapeur d'eau et les vapeurs qui s'échappent. Les Cuisinières Chatham sans Feu avec leurs ustensiles de cuisine parfaitement sanitaires, en aluminium, fermant hermétiquement, résolvent ces deux problèmes absolument, de manière définie, et peuvent être vendues sous notre garantie immuable, qu'elles accompliront tout ce qui est prétendu à leur sujet. Cela veut dire que toutes les phases expérimentales sont passées. Soyez-en sûr !



Cuisinière Chatham Jewel sans Feu, la plus parfaite cuisinière qui ait encore été inventée.

## Où le Marchand Triomphe

Rendez-vous en compte par vous-même. Les Cuisinières Chatham sans Feu ont un succès prouvé. La marge de profit sur elles est généreuse. Le marché est aussi vaste que la terre même. Résumez seulement leurs bons points ainsi : (1) Elles abaissent de 50% le coût général de la Cuisine et économisent 75% à 80% du combustible employé actuellement pour la cuisine. (2) Une fois les aliments mis dans la Chatham, la ménagère est relevée de tout soin et de tout souci. Le problème de l'Aide de Cuisine n'existe plus. (3) Assure un repas chaud et une cuisine fraîche. Ne répand pas de chaleur. (4) Les aliments cuits dans les Cuisinières Chatham sans Feu ont une saveur 75% meilleure, car les viandes, les légumes, etc. sont cuits juste à point. Soyez le premier dans votre district à avoir cet article d'un avantage immense pour les femmes. Informez-vous de la proposition concernant la Cuisine Chatham sans Feu.

Demandez aujourd'hui même notre proposition spéciale.

THE MANSON CAMPBELL CO., CHATHAM, ONT.

Chaque ménage de votre ville en désire une.

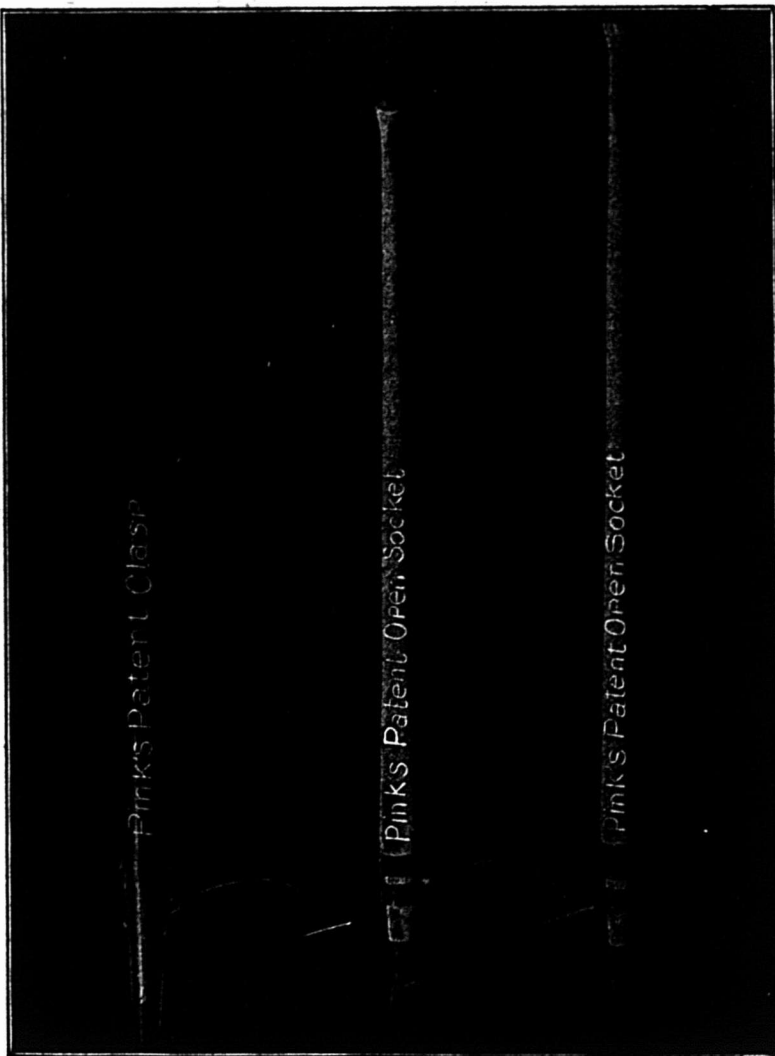

# Outils FAITS AU CANADA de Chantier de Pink

Procurez-vous le Catalogue et la Liste de Prix.

### LES OUTILS TYPE.

dans chaque Province du Dominion, en Nouvelle Zelande, en Australie, etc.

*Nous abriquons toutes sortes d'outils pour ouvriers de chantier.*

- Peaveys de Pink, à douille ouverte patentés.
- Crocs de Roulage de Pink, Bec Arrondi, Douille Ouverte, patentés.
- Crocs de Roulage de Pink, Bec Arrondi, à Crochet, patentés, tous munis de manches en érable à sucre fendu.

*Ce sont des Outils légers et durables.*

Vendus dans tout le Dominion par tous les Marchands de Ferronnerie en Gros et en Detail.

Manufactures par

**THOMAS PINK,**  
Pembroke, Ont., - Canada.

Téléphone à Longue Distance, No 87.

GILBERTSON'S

COMET

Non surpassée pour la qualité ou le finissage par aucune Tôle Galvanisée, d'une marque quelconque sur le marché.

ALEX. GIBB, - 13 rue St-Jean, Montréal

Seul Agent canadien

W. GILBERTSON &amp; Co., Limited

Fabricants.

Pontardawe, Wales

### Jardine Universal Ratchet Clamp Drill.

(Perceuse à Rochet Universelle de Jardine.)

Employée dans toutes sortes de manufactures pour les réparations urgentes aux machines.

Tous les ateliers de machines et de chemins de fer devraient l'employer.

Les constructeurs de ponts, les poseurs de voies ferrées et les ouvriers en constructions métalliques en ont besoin constamment.

**A. B. JARDINE & CO.**  
HESPELER, ONT.

Une bonne annonce vend des marchandises aujourd'hui et vous fait une bonne réputation pour demain.

### RASOIR "RADIUM" de H. BOKER & CO.



Affilé par les ouvriers les plus habiles, tous experts dans leur partie. La matière, la main d'œuvre et le fini de ces Rasoirs sont parfaits; chaque Rasoir est garanti durer la vie d'un homme. Demandez notre Brochure Gratuite "Some Pointers for Gentlemen who shave themselves."

(Quelques Indications pour les Hommes qui se rasent eux-mêmes.)

McGILL CUTLERY CO., Regd.  
Boîte Postale, 366, Montréal.

**PAIN POUR OISEAUX** Est le "Cottam Seed," fabriqué d'après six brevets. Marchandise de confiance; rien ne peut l'approcher comme valeur et comme popularité. Chez tous les fournisseurs de gros.

St-Paul l'Ermite—La partie du lot 129, avec bâtisses.

Vente le 10 février, à 2 heures p. m. à la porte de l'église paroissiale.

Louis Prévost vs Stanislas Hénault.

L'Epiphanie—La partie du lot 184, avec moulin à scie, etc.

Vente le 10 février, à 10 heures a. m. à la porte de l'église paroissiale.

District des Trois-Rivières

Jos. Boisclair vs Johnny Bergeron.

St-Samuel de Horton—La partie S. O. 118, avec bâtisses.

Vente le 8 février, à 10 heures a. m. à la porte de l'église paroissiale.

### NOUVELLES DECLARATIONS SOUS LA LOI LACOMBE

Employé.

Employeur

Blake, Herbert . . . Dominion Bridge Co.  
Benoit, Pierre . . . R. J. Lowery  
Brisebois, Wm. . . Fenlin Leather Co.  
Butterfield, F. A. . . C. P. Ry. Co.  
Duffee, Wm. . . Grand Trunk Ry. Co.  
Duval, E. . . L. Monette  
Furklistein, Marcus . . . Louis Pollick  
Foster, Harry . . . C. P. Ry. Co.  
Henke, Fred. . . P. R. Cuzzell  
Johnson, Wm. . . La National Printing Co.  
Lefort, Eusèbe . . . Cité de Montréal  
Lefebvre, John . . . Montreal Arena Co.  
Rocheleau, Armand . . . Wm. Clarke  
Sampson, A. F. L. . . Can. Fairbank, Ltd.  
Bonhomme, J. B. . . The Massey Harris Co.

Brossard, Jos. . . G. Loomis & Son  
Bonneau, F. . . C. P. R. Co.  
Chalut, Ephrem . . . Meldrum Bros.  
David, P. N. . . H. Creed  
Dumoulin, Benj. . . H. Morgan & Co.  
Etienne, Domina . . . Redpath Sugar Ref.  
Grandmont Arth. . . The Colonial Fluid Beef Co.

Gingras, L. J. . . John D. Ivey & Co.  
Hershorn, H. . . Fashion Craft  
Kelly, Stephen . . . J. B. Sparrow Theatre  
Lapensée, Thos. . . Gazette Printing Co.  
Larivière, Hercule . . . Cyrille Laurin  
Longtin, Geo. . . C. P. R.  
Lussier, Clod. . . McGregor, Benoit et Cie  
Moyen, Jos. . . M. S. Ry. Co.  
Pagé, Gédéon . . . Frs Meunier  
Vézina, Arth. . . Union Life Ass. Co.  
Vincent, Raymond . . . Hôtel Viger  
Cayer, Zénophile . . . McFarlane Co., Ltd.  
Coleman, Jeremiah . . . Cité de Montréal  
Daumais, Jos. C. . . M. S. Ry. Co.  
Drolet, Fred. . . Harris Abattoir Co., Ltd.  
Gibbs, John . . . Dominion Textile Co.  
Lacroix, Valmore . . . T. Goulet & Frère & Cie

Lemieux, Zotique . . . P. Ste-Marie  
Maillé, Jos. . . Diamond Flint Glass  
Morin, Arth. . . Eugène Philipps  
Ouellette, Edm. . . The Harris Abattoir Co., Ltd.

Perrault, David . . . B. Silver & Co.  
Poitras, Théophraste . . . E. Dionne  
Robert, Jos. Etienne . . . Legault  
Simard, L. Néré . . . M. Demers  
Turcotte, Jos. . . C. P. R. Co.  
Bach, R. C. . . The R. C. Bach Co. Ltd  
Carpenter, Jos. . . Peck Millings Mills  
Corbell, J.-B., fils . . . C. P. R.  
Dauphinais, Jos. . . J. B. Gratton  
Desrochers, Gédéon . . . Warden King  
Hart, Hugh C. . . Structural Steel Co. Ltd  
Laurin, Léandre . . . Z. Laurin  
Marchand, Jos. Jérémie . . . Fabrique St-Clément, Vlauville  
Pascal, Harry . . . Arnold Greenfield  
Piché, Arthur . . . Davis Ltd

Maison Fondée en 1870.

Auguste Couillard

Importateur de

FERRONNERIE ET QUINCAILLERIE  
VERRES A VITRES, PEINTURES, ETC.

Spécialité: Podes de toutes sortes.

Nos. 233 a 239 rue St-Paul

Ventes 12 et 14 St-Amable, MONTREAL.

La maison n'a pas de commis voyageurs et fait bénéficier ses clients de cette dépense. Attention toute spéciale aux commandes par la maille. Messieurs les marchands de la campagne seront toujours servis aux plus bas prix du marché.

HORMISDAS CONTANT, Entrepreneur-Plâtrier, 609 Berri. Phone Bell Est-1177.

Meules en Corindon et en Emeri.

Machinerie de Meulage.

Pierres à Huile "Beaver."

CANADIAN HART WHEELS, LTD.,  
454 Barton St. E. HAMILTON, ONT.

AGENTS POUR L'EST;

**H. A. DRURY & CO.**  
317, rue Craig Ouest, MONTREAL.

Procurez-vous le catalogue.

W. LAMARRE &amp; CIE

Marchand de

BOIS ET CHARBON

Foin, Paille, Avoine, etc.

242 AVENUE ATWATER

Correspondance

sollicitée.

Près St-Jacques.

Bell Tel. Mount 609

ST-Mauri

Marchands 1884.

Ontario Silver Co., Limited,

NIAGARA FALLS, Canada.

MANUFACTURIERS DE

Cuillers, Fourchettes, Coutellerie,  
et Articles en Plaqué.

DEMANDEZ NOTRE CATALOGUE ET NOS COTATIONS.

Laurence &amp; Robitaille

MARCHANDS DE

Bois de Sciage et de Charpente

BUREAU ET CLOS

Coin des rues Craig et St-Denis

Bell Tél., Main 1483.

MONTREAL

Tél. des Marchands, 804.

CLOS AU CANAL

Coin des rues William et Richmond

B 11 Tél., Main 3844



# Banque d'Hochelega.

## AVIS DE DIVIDENDE

AVIS est par les présentes donné qu'un dividende de DEUX POUR CENT (2%), égal au taux de huit pour cent (8%) par année sur le capital payé de cette Institution, a été déclaré pour le trimestre finissant le 28 février prochain et sera payable, au Bureau-Chef de la Banque et à ses succursales, le et après le premier jour de mars prochain, aux actionnaires inscrits au registre le 15 février.

Par ordre du Conseil  
de Direction,

M. J. A. PRENDERGAST,  
Gérant-Général.

# La Banque Nationale

Mardi, le 1er février prochain, et après, cette banque paiera à ses actionnaires un dividende de un et trois quarts pour cent, étant au taux de sept pour cent par année, sur son capital, pour le trimestre finissant le 31 janvier 1910.

Ce dividende sera payé suivant la liste des actionnaires inscrits à la date du 16 janvier 1910.

Par ordre du bureau de direction.

N. LAVOIE,  
Gérant-Général.

Québec le 14 déc. 1909.

Risdore, John . . . . . W. J. Falle  
Saussereau, Alfred, . . . . . Samson  
Salvail, Ernest . . . . . M. S. Ry Co.  
Valentine Froby . . . . . The New York Life  
Ass. Co.

## LE SOLEIL MEDECIN ET MECANICIEN

(Suite).

Eh bien! ces simples constatations, que n'importe qui peut faire tout en se promenant, nous ont conduits à des considérations plus profondes. La lumière solaire n'est pas seulement le charme de la vie, elle est aussi la protectrice de notre santé et elle exerce une influence miraculeuse sur le développement des êtres comme sur celui des végétaux. Mieux encore: on a reconnu en ces dernières années que le Soleil est le plus puissant tueur de microbes qui existe. Il leur fait une chasse acharnée et les extermine sans pitié pour notre plus grand bien. Dans tous les milieux où il pénètre, le Soleil promène son faisceau de lumière sur les bactéries, comme une ménagère promène son plumeau sur les meubles et les murs, pour en expulser les poussières malsaines. On comprend que de telles observations ne pouvaient laisser indifférent le savant pensif. Il y a là, en effet, tout un monde de recherches à entreprendre.

Les premières expériences, effectuées dans cette voie par M. Camille Flammarion, en son Observatoire de Juvisy, commencèrent en 1895. Voici sur quoi elles sont basées:

La lumière solaire, comme chacun sait, contient dans ses blancs rayons le monde infini des couleurs. Les principales nous sont révélées par l'arc-en-ciel aux sept nuances, mais il y en a d'autres, intermédiaires, d'une variété inouïe.

Puisque toutes ces couleurs rassemblées en un rayon blanc produisent des effets aussi merveilleux dans la nature, quel serait le rôle de chaque couleur prise à part?

Pour résoudre cet intéressant problème, M. Flammarion a exposé à la lumière du Soleil, dans de petites serres couvertes de verres de couleurs différentes, des échantillons d'une même plante. Prenons un exemple: la laitue. Au lieu de rester à l'état de salade pommée, la laitue de la serre rouge a poussé avec une rapidité prodigieuse, et, toute dégingandée, elle est arrivée à une hauteur de 60 pouces. Celle de la serre verte s'est aussi déformée, mais moins exagérément. Sous le verre blanc, la laitue s'est développée normalement. Sous le bleu, elle s'est comme atrophiée. Ainsi les radiations rouges accélèrent la végétation; les bleues, au contraire, la paralysent. Il est bien entendu que ces lumières ne sont pas les éléments de décomposition de la

# La Banque Provinciale du Canada

Siège Central; 7 & 9, Place d'Armes, Montréal, Can.

Capital Autorisé . . . . \$2,000,000.00  
Capital Versé . . . . \$1,000,000.00  
Réserve et Surplus . . . . \$310,277.48

### Conseil d'Administration:

Président: M. H. LAPORTE, de Laporte, Martin & Cie Administrateur Crédit Foncier Franco-Canadien.  
Vice-Président: M. W. F. CARSLY, de la Maison en Gros de Carsley Sons & Co.  
Honorables L. BEAUBIEN, Ex-Ministre de l'Agriculture. Monsieur G. M. BOSWORTH, Vice-Président "Canadian Pacific Railway Co."  
Monsieur ALPHONSE RACINE, de la Maison A. Racine & Cie, Marchands en gros, Montréal.  
Docteur B. F. LACHAPPELLE, Administrateur du Crédit Foncier Franco-Canadien.  
TANCREDE BIENVENU, Directeur-Gérant  
A. S. HAMELIN, Auditeur-Général; J. W. L. FORGET, Inspecteur ALEX. BOYER, Secrétaire.

### Censeurs:

Président: Hon. Sir ALEX. LACOSTE, Ex-Juge en Chef de la Cour d'Appel.  
A. S. Hamelin, Auditeur.  
Sir LOMER GOUIN, Premier Ministre Provincial de la province de Québec.

### Département d'Epargne

Emission de certificats de dépôts spéciaux à un taux d'intérêt s'élevant graduellement jusqu'à 3 1/2 p. c. l'an, suivant termes. Intérêt de 3 p. c. sur dépôts payables à demande.

### 37 SUCCURSALES DANS LA PROVINCE DE QUEBEC

### Correspondants à l'Etranger:

Etats-Unis: New-York, Boston, Buffalo, Chicago, Angleterre, France, Allemagne, Autriche, Italie.

Un marchand n'a absolument rien à faire avec un procès, quel qu'il soit. Les se les qui tirent profit des procès sont les avocats.

# LA BANQUE MOLSON

Incorporée en 1855  
BUREAU PRINCIPAL, MONTREAL.  
Capital payé - - - \$3,500,000  
Fonds de Réserve, - - - \$3,500,000

JAMES ELLIOT, Gérant Général.  
A. D. DURNFORD, Inspecteur en Chef et Surintendant des Succursales.

### Succursales dans la Province de Québec:

ARTHEBASCA  
CHICOUTIMI  
DRUMMONDVILLE  
FRASERVILLE et RIVIERE DU LOUP  
KNOWLTON [STATION  
LACHINE LOOKS  
MONTREAL—  
RUE ST-JACQUES—  
RUE STE-CATHERINE—  
MAISONNEUVE—  
MARKET AND HARBOUR—  
COTE DES NEIGES  
ST-HENRI—

PIERREVILLE  
ROBERVAL  
QUÉBEC  
RICHMOND  
SORREL  
ST. CESAIRE  
ST-FLAVIE STATION  
ST-OURS, QUÉ.  
STE. THERESE DE BLAINVILLE  
VICTORIAVILLE  
VANCOUVER, Westminster Ave.  
WATERLOO

### Succursales dans la province d'Ontario:

FOREST  
KIRKTON  
LAMBTON MILLS.  
Succursales dans la province d'Alberta:  
CAMROSE, Diamond City.  
Succursale dans le Manitoba:  
WINNIPEG, Portage Ave.

71 Succursales dans tout le Canada.  
Agences à Londres, Paris, Berlin et dans toutes les principales villes du monde.  
Emission de Lettres de Crédit pour le commerce et lettres circulaires pour voyageurs.

# BANQUE DE MONTREAL

(FONDEE EN 1817)

CONSTITUEE PAR ACTE DU PARLEMENT

Capital tout payé.....\$14,400,000.00  
Fonds de Réserve..... 12,000,000.00  
Profits non Partagés..... 693,796.30

SIEGE SOCIAL, MONTREAL  
BUREAU DES DIRECTEURS

Le Très Hon. Lord Strathcona and  
Mount Royal, G.O.M.G., G.C.V.O., **Président Honoraire**  
Hon. Sir George Drummond, K.O.M.G., C.V.O.,  
**Président**

Sir Edward Clouston, Bart., Vice-Président James Ross  
Hon. Robt Mackay

R. B. Angus Sir William Macdonald

E. B. Greenhalghs C. R. Hosmer

Sir Thos. Shaughnessy, K.O.V.O., David Morrice,  
A. Baumgarten

Sir Edward Clouston, Bart., **Gérant-Général**

A. Macnider, Insp. chef et Surint. des Succursales.

H. V. Meredith, Asst. Gérant-Général et Gérant à Mont-  
real

O Sweeny, Surintendant des succursales de la  
Colombie Anglaise.

W. B. Stewart, Surintendant des succursales des  
Provinces Maritimes.

F. J. Hunter, Inspecteur N. O. et Succursales O. B.

E. P. Winslow, Inspecteur, Succursales Ontario

D. R. Clarke, Inspecteur Succursales Provinces  
Maritimes et Terre-Neuve

## SUCCURSALES :

142 Succursales au Canada.

Grande-Bretagne, Londres, Bank of Montreal—

47 Threadneedle St., E. O., F. W. Taylor, Gérant

Etats-Unis, New-York—31 Pine St., R. Y. Hedden

W. A. Bog et J. T. Molineux, Agents.

Chicago, Banque de Montreal—J. M. Greata, Gér

Spokane, Wash., Bank of Montreal

Terre-Neuve: St. John's, Bank of Montreal

Birchy Cove, Bale des Isle Bank of Montreal

Mexico, D. F., Bank of Montreal.

T. S. C. Saunders, Gérant

## SI vous APPROUVEZ

la ligne de conduite du "PRIX COURANT", abonnez-vous.

Faites-le connaître à vos amis, amenez-le à s'abonner.

Parlez-en à vos fournisseurs afin qu'ils se rendent compte de l'efficacité de sa publicité.

The John Morrow Screw, Limited.  
Ingersoll Nut Co., Limited.

Ecrous comprimés à chaud. Ecrous comprimés à froid. Ecrous demi-finis. Ecrous finis. Ecrous en acier tourné. Ecrous en laiton carrés et hexagonaux. Ecrous en laiton molletés. Vis d'arrêt. Vis à Grosse Tête.

Spécifiez toujours la marque "MORROW," c'est la meilleure.

INGERSOLL, ONT.

lumière solaire par le prisme: ce sont des lumières colorées tout simplement.

De plus, l'inventeur de la "radioculture", a constaté que par le traitement en serres bleues, vertes, rouges et blanches, il est possible de changer la forme, les dimensions et les couleurs des feuilles de plusieurs plantes à feuillage coloré. D'ailleurs, sans même recourir à l'emploi des verres de couleur, on peut transformer complètement l'aspect d'une plante, en la soustrayant, dans une certaine mesure, à l'influence des radiations lumineuses. L'artichaut est remarquable à cet égard, et je le recommande aux amateurs de curiosités végétales: si dès son plus jeune âge, on le coiffe d'un sac en papier, attaché à sa base, ce capuchon intercepte la lumière solaire, et l'artichaut, privé de chlorophylle, qui est la matière verte colorante des plantes, devient d'un jaune éclatant, comme le bouton-d'or. On le délivre de sa tiare juste au moment de le couper pour le servir, et vous jugez de l'étonnement des convives qui voient arriver sur la table un artichaut doré.

En présence de ces résultats, on a pensé que, peut-être, la lumière colorée agirait également sur les tissus vivants, et l'on a pu se rendre compte que la lumière bleue exerce une action calmante sur les êtres animés.

La lumière verte adoucit les démangeaisons. La rouge est antiseptique. Elle facilite la cicatrisation des plaies, mais elle exalte le cerveau. La lumière violette calme les inflammations.

Quant à la lumière blanche, on l'utilise méthodiquement, et les cures solaires se généralisent de plus en plus. On prend maintenant des bains de soleil comme des bains de mer. Il existe même, en Suisse, en Allemagne et dans le midi de la France, des établissements consacrés à ces cures de soleil, où l'on obtient des cas de guérisons remarquables dans certaines maladies graves, telles que la tuberculose.

De même que le Soleil donne de belles couleurs aux fleurs qu'il caresse, de même il met de fraîches couleurs roses sur les joues des enfants qui vivent dans sa lumière. Au contraire, les personnes qui en sont privées deviennent pâles et souffreteuses.

Notre excellent Soleil médecin mériterait une belle médaille d'or, s'il ne possédait déjà la plus magnifique des couronnes, c'est-à-dire son auréole de feu, appelée "chromosphère", qui tient en suspension tout autour du globe solaire, un océan de vapeurs incandescentes et rosées (d'où le nom chromosphère qui signifie: sphère de couleur), mesurant de 9 à 12½ milles de hauteur.

Gabriel Renaudot.

(Journal de la Jeunesse).

(A suivre).

## GEO. GONTHIER

EXPERT COMPTABLE ET AUDITEUR

Chambres 205 à 209 EDIFICE WILSON  
11 et 17 Cote de la Place d'Armes. - MONTREAL.

TEL. HOTEL, MAIN 2701

Téléphone Longue Distance No 39  
Magnifiques Salles d'échantillons pour Commerçants-Voyageurs, complètement détachées de l'Hôtel  
**HOTEL VICTORIA**  
J. L. PATENAUDE, Prop.  
Coin Labelle et Ste Anne. - ST-JEROME, P.Q.

60 YEARS' EXPERIENCE  
**PATENTS**  
TRADE MARKS  
DESIGNS  
COPYRIGHTS & C.

Anyone sending a sketch and description may quickly ascertain our opinion free whether an invention is probably patentable. Communications strictly confidential. HANDBOOK on Patents sent free. Oldest agency for securing patents.

Patents taken through Munn & Co. receive special notice, without charge, in the

**Scientific American.**

A handsomely illustrated weekly. Largest circulation of any scientific journal. Terms for Canada, \$3.75 a year, postage prepaid. Sold by all newsdealers.

**MUNN & Co.** 361 Broadway, New York  
Branch Office, 625 F St., Washington, D. C.

## P. A GAGNON

COMPTABLE LICENCIÉ

(Chartered Accountant)

Chambres 315, 318, 317 Edifice New-York Life

11 Place d'Armes. - MONTREAL

Bell Main 4913

## DESAUTELS & MOREAU

LIMITES

Comptables, Auditeurs, Liquidation de Faillites, Compositions effectuées. Edifice Crédit Foncier, 35 rue St-Jacques, MONTREAL.

Téléphone Main 3859.

Arthur W. WILKS Alexander BURNETT

## WILKS & BURNETT

Comptables, Auditeurs, Commissaires pour toutes les Provinces

Règlement d'affaires de Faillites

601 BATAISSE BANQUE DES MARCHANDS

Téléphones { BELL MAIN 5500 MONTREAL  
MARCHANDS 849

## L. R. MONTBRIAND,

Architecte et Mesureur,

No 230 rue St-André,

Montréal.

**L'ASSURANCE MONT-ROYAL**  
 Compagnie Indépendante (Incendie)  
 Bureaux : 1720 rue Notre-Dame  
 Coin St-François-Xavier, MONTREAL  
 RODOLPHE FOMENT, Président.  
 J. E. OLMÉNT, Jr., Gérant-Général.

**PATENTES  
 OBTENUES PROMPTEMENT**

Avez-vous une idée?—Si oui, demandez le  
 Guide de l'Inventeur qui vous sera envoyé gratis  
 par Marlon & Marlon, Ingénieurs-Consulés.  
 Bureaux : { Edifice New York Life, Montréal,  
 { et 407 G Street, Washington, D. C.

**SUN LIFE OF CANADA**  
 AU 31 DÉCEMBRE 1908

Actif.....	\$29,238,525.51
Surplus sur tout le Passif et le Capital, Hm 3 <sup>e</sup> et 3 p.c. Standard	2,598,303.98
Surplus d'après l'Étalon du Gouv.	4,118,491.91
Revenu en 1908.....	6,949,601.98
Assurances en vigueur.....	119,517,740.89

Écrivez au bureau-chef à Montréal pour avoir la petite  
 brochure intitulée "Prosperous and Progressive."  
 LES POLICES DE LA SUN LIFE SONT FACILES À VENDRE

**LA COMPAGNIE  
 'EQUITABLE'**  
 D'ASSURANCE MUTUELLE CONTRE LE FEU  
 Les nouvelles primes reçues depuis le dernier  
 rapport fait au gouvernement, sont au delà de  
**\$74,871,53**  
 et la compagnie a émané au delà de  
**2,143**  
 polices depuis cette date, ce qui est un des meil-  
 leurs résultats qu'une compagnie puisse obtenir  
 S. T. WILLETT, PRÉSIDENT F. CAUTHIER, GERANT

**LA CANADA LIFE A PAYÉ**  
 en 1905, aux détenteurs de polices ou  
 à leurs représentants : : : : :  
**\$3,272,000**  
 contre des paiements similaires de  
**\$4,954,000**  
 faits par les vingt-et-une autres com-  
 pagnies Canadiennes.

(ÉTABLIE 1869)  
**The Phenix Insurance Company  
 OF BROOKLYN**  
 TOTAL DE L'ACTIF - - \$8,719,795.33  
 Robert Hampson & Son, Agents,  
 5 ST. JOHN STREET

La Compagnie d'Assurance  
**MUTUELLE DU COMMERCE**  
 contre l'Incendie.  
 Actif excédant - \$260,000.00  
 Assurance en force - \$2,800,000.00  
 DEPOT AU GOUVERNEMENT  
 en conformité avec la nouvelle Loi des assurances  
 de Québec, 8 Édouard VII, Chap. 69.  
 Bureau Principal: 151 rue GILROUARD, St-Hyacinthe

**Assurances**

LA VENTE DE L'ASSURANCE-VIE

Par J. W. Johnson, président de la Central Life

(Suite)

Les hommes de cette classe connais-  
 sent tout ce qui concerne l'assurance-vie,  
 et il n'y a rien qui y touche qu'ils n'aient  
 fait, y compris les directeurs de toutes  
 les agences dans leur sphère d'opérations.  
 Ils offrent gracieusement leurs conseils  
 sur toutes les questions, même sur la  
 marche de l'univers, condescendant tou-  
 tefois à accepter leurs émoluments men-  
 suels, variant parfois la monotonie de  
 la chose en faisant des demandes semi-  
 mensuelles, une affaire étant juste sur  
 le point de se faire. C'est toujours la  
 même histoire; les avances sont suppri-  
 mées. Ces hommes voient soudain un  
 nouveau moyen de se tirer d'affaires.

Ils trouvent une autre compagnie, dont  
 le directeur d'agence est particulière-  
 ment anxieux de montrer de beaux ré-  
 sultats et celui-ci obtient de faire un con-  
 trat spécial avec ce monsieur, qui a si  
 généreusement ravivé son espoir chancel-  
 lant, en lui parlant d'un succès inespéré.

L'homme aux gros contrats est celui  
 qui n'obscurcit pas l'horizon tout entier,  
 mais dont les ventes sont assez fortes  
 pour justifier l'emploi de tout son temps.  
 De cette manière, le montant des affai-  
 res faites sera largement mesuré par les  
 exigences et les besoins pécuniaires de  
 l'agent.

L'agent prospère n'est pas d'habitude  
 à la recherche d'un emploi, car il en a  
 un. Je suis porté à croire qu'il se pré-  
 sente rarement dans les bureaux de l'as-  
 surance. Le gérant de l'agence doit aller  
 le trouver sur son propre terrain, l'ins-  
 truire et le diriger comme il l'entend.

L'agent prospère de l'avenir occupera  
 une position particulièrement importante,  
 et c'est à ses efforts que sera grandement  
 due la popularisation légitime de l'assu-  
 rance auprès du public qui s'assure. Il  
 sera aussi prudent dans le choix de sa  
 compagnie que la compagnie sera pru-  
 dente dans le choix de ses agents. Les  
 relations entre agents et compagnie se-  
 ront plus cordiales et plus durables. L'a-  
 gent occupera son propre territoire, dont  
 les habitants seront ses commettants.

L'étendue de ce territoire devrait être  
 mesurée à l'aptitude de l'agent à le cul-  
 tiver et à récolter le fruit de son labeur.  
 Aucune erreur plus grande ne peut être  
 faite que de permettre à un agent d'ex-  
 ploiter un territoire illimité.

**Aux Chefs d'Entreprises,  
 Industriels et Manufacturiers.  
 Accidents du Travail.**

La LOI concernant les responsabilités des  
 accidents dont les ouvriers sont victimes dans  
 leur travail, et la réparation des dommages qui  
 en résultent, est entrée en vigueur le 1er Janvier  
 1910.

LA PREVOYANCE,

met à votre disposition les services d'experts  
 en matière d'assurance contre les Accidents du  
 Travail et vous évitera tout sujet d'ennuis et de  
 responsabilité.

Assurez-vous sans retard.

Écrivez à J. C. Oagné, Gérant Général,  
 33 Guardian Bldg. MONTREAL.  
 ou Téléphonnez Main 5027. Agents demandés.

**WESTERN  
 ASSURANCE CO.**  
 INCORPORÉE EN 1861  
 ACTIF, au-delà de - - \$3,130,384.82  
 Bureau Principal: TORONTO, Ont  
 Hon. GEO. A. COX, Président.  
 W. R. BROCK, et JOHN HOSKIN, K. C.  
 LL.D., Vice-Présidents.  
 W. B. MEIKLE, Gérant-Général.  
 C. C. FOSTER, Secrétaire.  
 Succursale de Montréal:  
 159 rue Saint-Jacques.  
 ROBT. BROWERDINE, Gérant



Succursale au Canada, Bureau Chef à Montréal

**METROPOLITAN  
 Life Assurance Co'y of New York**  
 (Compagnie à Fonds Social)

Actif.....	\$236,927,000
Polices en vigueur au 31 décembre 1908..	9,960,106
En 1908, la compagnie a émis au Canada des polices pour....	\$16,812,000
Elle a déposé entre les mains du Gouver- nement Canadien, exclusivement pour les Canadiens.....	\$5,500,000

Il y a plus de 300,000 Canadiens  
 assurés dans la METROPOLITAN.

L'agent qui réussit devrait connaître ses commettants et leurs besoins d'assurance. Il devrait être bien et favorablement connu d'eux. Son intégrité en affaires devrait être au-dessus de tout soupçon.

Il devrait rester d'une manière permanente sur son territoire. De cette manière, il deviendra leur conseiller en tout ce qui touche à leurs affaires d'assurance. Il devrait étudier le caractère de l'homme et être bien renseigné sur la nature humaine, de manière à pouvoir la comprendre immédiatement et l'interpréter justement d'après ce qu'il a lu ou appris à ce sujet. Ainsi placé et outillé, l'agent peut devenir un bienfaiteur public et, en cette qualité, se créer une position des plus satisfaisantes et des plus rémunératrices.

Cette relation entre agent et compagnie assurée peut exister et existera un jour. Quand cette époque sera arrivée, il n'y aura pas de place dans le personnel du service actif de toute compagnie légitime ayant pour devise "traitement équitable pour tous", pour une quantité d'hommes qui, plus que tout autre facteur, ont empêché l'assurance d'atteindre cette dignité, ce respect et cette intégrité, auxquels elle a droit à juste titre.

Avec un personnel décent, respectueux et digne, représentant toutes les compagnies ayant droit à la confiance du public, il n'y aura plus de place pour ces compagnies iniques dont la proie est un public crédule, facile à duper, pour lequel la traditionnelle "brique d'or" a plus d'attrait qu'une obligation du gouvernement ou un contrat avec une compagnie de bonne réputation, payant des dividendes.

Quelqu'un a dit avec raison: "La question de faire des affaires est une question importante." Cela est particulièrement vrai quand il s'agit de l'assurance-vie. Après avoir choisi un agent qui semble avoir les qualités nécessaires, le premier devoir de la compagnie est de le préparer convenablement pour la campagne d'affaires. Un homme doit être plus ou moins un spécialiste pour réussir dans une entreprise quelconque à notre époque.

Un agent d'assurance doit être un homme d'une haute intelligence et de savoir. Il ne suffit pas qu'il comprenne bien et qu'il puisse expliquer intelligemment ce qu'il a à vendre; il doit être à même de discuter de manière intéressante les événements courants et des lignes d'affaires autres que la sienne. Il faut non seulement lui enseigner tout ce qui concerne sa propre compagnie et ses contrats, mais aussi le bien renseigner sur les autres compagnies et l'assurance en général. L'agent doit apprendre à avoir foi et confiance en la compagnie qu'il représente. Il doit être imbu du haut caractère et de la dignité de son travail.

Il doit apprendre que le succès dépend grandement de son aptitude à estimer justement son client en perspective, ce qui signifie qu'il doit être à même de lire le livre de la nature humaine. Il doit apprendre qu'une fausse représentation voulue de ce qu'il a à vendre est une cause de renvoi de la compagnie; que dans les transactions de la plus bienfaisante des lignes d'affaires de la civilisation, il n'y a pas de place pour la malhonnêteté; que le soi-disant réajustement de contrats n'y est pas toléré; et il doit apprendre surtout que le succès d'un vendeur signifie quelque chose de plus que de la faconde et une poignée de brochures. Bien qu'il soit hautement essentiel qu'un vendeur puisse présenter intelligemment ce qu'il a à vendre, je crois cependant qu'il y a plus de danger à parler trop qu'à parler trop peu, à moins que la présentation du sujet soit faite en temps opportun.

Il y a peu de chose à dire en ce moment sur la direction à donner au vendeur. Un bon vendeur a besoin de peu de direction. Quand le choix de l'agent a été bien fait et que celui-ci a été bien instruit, tout ce qui est nécessaire pour

obtenir des résultats satisfaisants, c'est une direction saine et intelligente calculée pour produire ces résultats. Un personnel ayant de la valeur est relativement facile à diriger. Chaque compagnie bien conduite a ses affaires bien ordonnées. L'agent général devrait se mêler fréquemment aux agents de service actif; il devrait aller voir les nouveaux agents et les encourager lorsque cela est nécessaire. Souvent l'aide donnée par l'agent ou le gérant pour la conclusion d'une affaire a changé le cours des choses et a procuré le succès à un débutant presque découragé.

(A suivre).

JOURNAL DE LA JEUNESSE.—Sommaire de la 1938e livraison (22 janvier 1910).—Petit Poète et grand Roi, par Charles Géniaux.—Le pigeon voyageur photographe, par Frédéric Dillaye.—Les bois odorants, par Pierre de Mériel.—Petite Jeanne d'Arc, par B. A. Jeanroy.—Animaux bizarres, le Balaeniceps, par P. Vincent.—Un arbre précieux: le Kolattier, par G. Renaudot.

Abonnements.—France: Un an, 20 fr. Six mois, 10 fr. Union Postale: Un an, 22 fr. Six mois, 11 fr. Le numéro: 40 centimes. Hachette et Cie, boulevard St-Germain, 79, Paris.

La convention annuelle de l'Association des Quincailliers Détaillants d'Ontario s'ouvrira à London, Ontario, le 7 février. A cette occasion, une exposition de quincaillerie a été organisée. La maison Martin-Senour, manufacturiers de peintures à Montréal, fait installer un stand attrayant dans le magasin Molle de Quincaillerie, et son exhibition est destinée à être une des principales attractions de l'exposition.

M. Alex. Gibb. — Sa nouvelle agence

M. Alex. Gibb, Montréal, a été nommé seul agent pour le Canada de la Glenboig Union Fire-Clay Co., dont le siège est à Glasgow, West Regent street.

Les briques réfractaires et la terre réfractaire broyée de cette compagnie sont bien connues au Canada et, sous le contrôle de M. Gibb, une vigoureuse campagne de vente va commencer. Le succès des produits Glenboig est dû à la qualité de l'argile que l'on trouve à Glenboig, Lancashire et aux méthodes de progrès, combinant le soin et le savoir, employées dans la manufacture. Les produits de la compagnie ont été exhibés avec succès dans toutes les principales expositions et, chaque fois, ils ont remporté les plus hautes récompenses, leurs médailles et diplômés étant au nombre de 48. Un millier d'ouvriers environ sont employés à l'extraction de l'argile réfractaire et à la conversion de la matière première en toutes sortes d'articles en argile réfractaire; cela montre l'importance des opérations de la compagnie, et la demande existe dans l'univers entier pour ses marchandises.

Les petites fissures font à la longue sombrer les navires et les affaires, les petites choses sont donc de grande importance dans la construction des navires et des affaires.

Celui qui méprise les petites choses n'en accomplira jamais de grandes.

## London Guarantee & Accident Co. Limited.

Contrats de Garantie et de Fidélité.  
Polices d'assurances contre les Accidents et la Maladie.

Polices Collectives contre les Accidents pour les Ouvriers.

**D. W. Alexander,** Gérant pour le Canada.  
Edifice Canada Life, TORONTO.

**W. M. McCombe,** Gérant pour la Province de Québec.  
Edifice Canada Life, MONTREAL.

## POURQUOI DOIT-ON ASSURER SA VIE DANS LA SAUVEGARDE

- 1<sup>o</sup> PARCE QUE Ses taux sont aussi avantagés que ceux de n'importe quelle compagnie.
- 2<sup>o</sup> PARCE QUE Ses polices sont plus libérales que celles de n'importe quelle compagnie.
- 3<sup>o</sup> PARCE QUE Ses garanties sont supérieures à la généralité de celles des autres compagnies.
- 4<sup>o</sup> PARCE QUE La sagesse et l'expérience de sa direction sont une garantie de succès pour les années futures.
- 5<sup>o</sup> PARCE QUE Par dessus tout, elle est une compagnie canadienne française et que ses capitaux restent dans la province de Québec pour benefice de nos frères.

Siège social: 7 PLACE D'ARMES,  
MONTREAL.