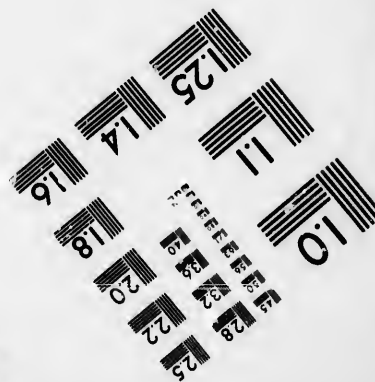
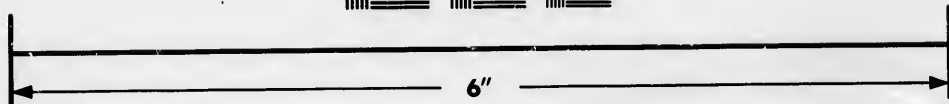
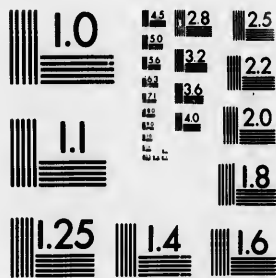

**IMAGE EVALUATION
TEST TARGET (MT-3)**



**Photographic
Sciences
Corporation**

23 WEST MAIN STREET
WEBSTER, N. Y. 14580
(716) 872-4503

1.5
1.8
2.0
2.2
2.5
2.8
3.2
3.6

**CIHM/ICMH
Microfiche
Series.**

**CIHM/ICMH
Collection de
microfiches.**



Canadian Institute for Historical Microreproductions / Institut canadien de microreproductions historiques

1.0
1.5
1.8
2.0
2.2
2.5
2.8
3.2
3.6

© 1985

Technical and Bibliographic Notes/Notes techniques et bibliographiques

The Institute has attempted to obtain the best original copy available for filming. Features of this copy which may be bibliographically unique, which may alter any of the images in the reproduction, or which may significantly change the usual method of filming, are checked below.

L'Institut a microfilmé le meilleur exemplaire qu'il lui a été possible de se procurer. Les détails de cet exemplaire qui sont peut-être uniques du point de vue bibliographique, qui peuvent modifier une image reproduite, ou qui peuvent exiger une modification dans la méthode normale de filmage sont indiqués ci-dessous.

- Coloured covers/
Couverture de couleur
- Covers damaged/
Couverture endommagée
- Covers restored and/or laminated/
Couverture restaurée et/ou pelliculée
- Cover title missing/
Le titre de couverture manque
- Coloured maps/
Cartes géographiques en couleur
- Coloured ink (i.e. other than blue or black)/
Encre de couleur (i.e. autre que bleue ou noire)
- Coloured plates and/or illustrations/
Planches et/ou illustrations en couleur
- Bound with other material/
Relié avec d'autres documents
- Tight binding may cause shadows or distortion
along interior margin/
La reliure serrée peut causer de l'ombre ou de la
distorsion le long de la marge intérieure
- Blank leaves added during restoration may
appear within the text. Whenever possible, these
have been omitted from filming/
Il se peut que certaines pages blanches ajoutées
lors d'une restauration apparaissent dans le texte,
mais, lorsque cela était possible, ces pages n'ont
pas été filmées.
- Additional comments:/
Commentaires supplémentaires:

- Coloured pages/
Pages de couleur
- Pages damaged/
Pages endommagées
- Pages restored and/or laminated/
Pages restaurées et/ou pelliculées
- Pages discoloured, stained or foxed/
Pages décolorées, tachetées ou piquées
- Pages detached/
Pages détachées
- Showthrough/
Transparence
- Quality of print varies/
Qualité inégale de l'impression
- Includes supplementary material/
Comprend du matériel supplémentaire
- Only edition available/
Seule édition disponible
- Pages wholly or partially obscured by errata
slips, tissues, etc., have been refilmed to
ensure the best possible image/
Les pages totalement ou partiellement
obscurcies par un feuillet d'errata, une pelure,
etc., ont été filmées à nouveau de façon à
obtenir la meilleure image possible.

This item is filmed at the reduction ratio checked below/
Ce document est filmé au taux de réduction indiqué ci-dessous.

10X	14X	18X	22X	26X	30X
<input type="checkbox"/>	<input type="checkbox"/>	<input type="checkbox"/>	<input type="checkbox"/>	<input checked="" type="checkbox"/>	<input type="checkbox"/>
12X	16X	20X	24X	28X	32X

The copy filmed here has been reproduced thanks to the generosity of:

Seminary of Quebec
Library

The images appearing here are the best quality possible considering the condition and legibility of the original copy and in keeping with the filming contract specifications.

Original copies in printed paper covers are filmed beginning with the front cover and ending on the last page with a printed or illustrated impression, or the back cover when appropriate. All other original copies are filmed beginning on the first page with a printed or illustrated impression, and ending on the last page with a printed or illustrated impression.

The last recorded frame on each microfiche shall contain the symbol \rightarrow (meaning "CONTINUED"), or the symbol ∇ (meaning "END"), whichever applies.

Maps, plates, charts, etc., may be filmed at different reduction ratios. Those too large to be entirely included in one exposure are filmed beginning in the upper left hand corner, left to right and top to bottom, as many frames as required. The following diagrams illustrate the method:

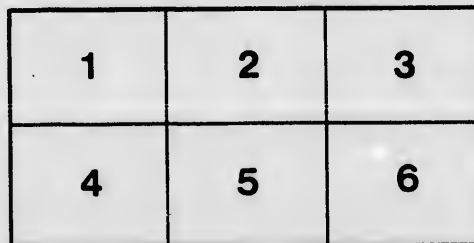
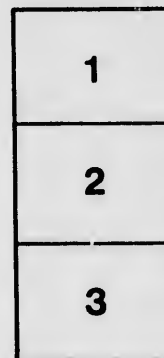
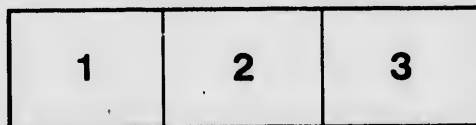

L'exemplaire filmé fut reproduit grâce à la générosité de:

Séminaire de Québec
Bibliothèque

Les images suivantes ont été reproduites avec le plus grand soin, compte tenu de la condition et de la netteté de l'exemplaire filmé, et en conformité avec les conditions du contrat de filmage.

Les exemplaires originaux dont la couverture en papier est imprimée sont filmés en commençant par le premier plat et en terminant soit par la dernière page qui comporte une empreinte d'impression ou d'illustration, soit par le second plat, selon la cas. Tous les autres exemplaires originaux sont filmés en commençant par la première page qui comporte une empreinte d'impression ou d'illustration et en terminant par la dernière page qui comporte une telle empreinte.

Un des symboles suivants apparaîtra sur la dernière image de chaque microfiche, selon le cas: le symbole \rightarrow signifie "A SUIVRE", le symbole ∇ signifie "FIN".

Les cartes, planches, tableaux, etc., peuvent être filmés à des taux de réduction différents. Lorsque le document est trop grand pour être reproduit en un seul cliché, il est filmé à partir de l'angle supérieur gauche, de gauche à droite, et de haut en bas, en prenant le nombre d'images nécessaire. Les diagrammes suivants illustrent la méthode.

ails
du
odifier
une
mage

rrata
o

pelure,
n à

32X

ETAT DES SOMMES

*recueillies dans chaque paroisse ou mission du diocèse de Québec, pour
le Denier de St. Pierre, en l'année finissant le 31 mai 1866. (1)*

	Quête d'été.		Quête d'hiver.		Total.	
	\$	ts	\$	cts	\$	cts
La Ville de Québec (2).....					907	19
S. Jean Deschailions.....	1	75				575
Ste. Emmélie.....	4	50				450
Lotbinière.....	26	00	47	96	73	96
S. Edouard.....	5	00	10	00	15	00
Ste. Croix.....	18	00			18	00
S. Flavien.....	4	00			4	00
St. Antoine de Tilly.....	26	90			26	90
S. Apollinaire.....						807
S. Nicolas.....						7242
S. Etienne.....	3	50			3	50
S. Callixte de Somerset.....	15	00	20	00	35	00
Ste. Sophie.....			18	00	18	00
S. Ferdinand.....	10	00			10	00
S. Julien de Wolfeston.....						1450
Ste. Julie.....	5	00	9	50	14	50
S. Pierre de Broughton (y compris la quête précédente).....	10	00			10	00
S. Jacques de Leeds.....						3765
Ste. Agathe.....	11	63	26	02	37	65
S. Gilles.....				671		671
S. Agapit.....	13	50	14	40	27	90
S. Sylvestre.....						3415
S. Romuald d'Etchemin.....	34	15			34	15
S. Jean Chrysostôme.....	14	00	22	00	36	00
S. Isidore.....	22	50	24	00	46	50
S. Lambert.....	14	00	37	80	51	80
S. Bernard.....	37	85	20	00	57	85
Ste. Marie de la Beauce.....	8	00	21	00	29	00
S. Elzéar do.....	17	22			17	22
S. Joseph do.....	6	68	8	93	15	59
S. Frédéric do.....	14	00			14	00
S. François do.....	7	50			7	50
S. George do.....	14	77	11	50	26	27
S. Victor de Tring (y compris la quête précédente).....						162993

(1) Les sommes parvenues à l'Archevêché depuis la date ci-dessus seront portées sur l'état de l'année 1866-67.
 (2) Ce montant ne comprend pas la contribution de la Congrégation S. Patrice, qui n'a pas encore été recueillie, mais qui le sera prochainement.

	Quête d'été.		Quête d'hiver.		Total.
	\$	cts	\$	cts	\$ cts
S. Ephrem.....			5	58	1620 93
S. Evariste de Forsyth.....					5 58
Lambton.....					12 00
Lévis.....	169	20			169 20
S. Henri.....	18	22	40	43	58 65
S. Anselme.....	17	03	27	00	44 03
Ste. Hénédine.....	7	00	10	00	17 00
Ste. Marguerite.....	15	36	12	00	27 36
S. Edouard de Frampton.....					18 25
S. Malachie.....			6	25	6 25
Ste. Claire.....	16	00	35	60	51 60
S. Lazare.....	6	00	4	50	10 50
N. D. de Buckland.....	4	00	10	00	14 00
S. Gervais.....	20	30	20	00	40 30
S. Charles.....	20	00	40	00	60 00
S. Joseph de Lévis.....	48	10			48 10
Beaumont.....	5	00	50	00	55 00
S. Michel.....	18	00			18 00
S. Valier.....	20	00	44	00	64 00
S. Raphaël.....	9	00			9 00
Armagh.....					
Berthier.....					
S. François Riv.-du-Sud.....	9	00	7	80	16 80
S. Pierre Riv.-du-Sud.....					
S. Thomas.....					
L'île aux Grues.....	28	06			28 06
Le Cap. S. Ignace (y compris la quôte précédente).....	70	45	79	18	149 63
L'Islet.....	34	45	108	00	142 45
S. Jean Port-Joli.....	16	00	40	00	56 00
S. Aubert.....	7	00	9	00	16 00
S. Roch des Aulnets.....	20	00	40	00	60 00
Ste. Louise (y compris la quôte précédente).....	13	00			13 00
Ste. Anne Lapocatière.....	14	32	17	30	32 12
S. Onésime.....					
La Rivière-Ouelle.....	23	72			23 72
S. Pacôme.....	6	00	18	00	24 00
N. D. du Mont Carmel.....	2	70	5	00	7 70
S. Denis.....	10	00	20	00	30 00
Kamouraska.....			60	00	60 00
S. Pascal.....	11	55	16	75	28 30
S. Alexandre.....	4	00			4 00
Ste. Hélène (y compris la quôte précédente).....	15	60			15 60
S. André.....	10	00			10 00
Notre Dame du Portage.....	9	50			9 50
La Rivière du Loup.....	11	36	10	00	21 36
					3106 99

	Quête d'été.		Quête d'hiver.		Total.	
	\$	cts	\$	cts	\$	cts
Cacouna.....					3100	00
S. Arsène.....	0	00	10	00	16	00
S. Modeste.....						
S. Epiphane.....	1	00			1	00
S. Antonin.....						
Le Lac Témiscouata.....			2	00	2	00
L'Île-Verte.....	15	25				
S. Eloi.....	8	00	13	75	21	75
Les Trois-Pistoles.....	20	00	110	00	130	00
S. Simon.....	6	20			6	20
S. Fabien (pour 1863-64 et 65).....					52	13
Ste. Cécile du Bic.....	13	55			13	55
Rimouski.....	13	50	32	00	46	50
S. Anaclet.....	6	00	7	00	13	00
Ste. Luce.....						
Ste. Flavie.....	2	00			2	00
S. Octave de Méta.....	5	00	12	00	17	00
N. D. de l'Assomption.....						
Matane.....	4	00	5	00	9	00
Ste. Anne des Monts.....					31	00
Le Cap-Chat.....					2	00
La Rivière-aux-Renards.....	1	10			1	10
Douglasstown.....						
Percé.....						
La Grande Rivière.....	5	40	8	00	13	40
Pabos.....					2	50
Le Port Daniel.....						
Paspébiac.....					16	50
Bonaventure.....					54	10
Caspébiac.....	5	14	7	37	13	01
Maria (y compris la quête précédente).....	20	75	17	20	37	95
Carleton.....	9	60	30	10	40	20
Ristigouche.....			14	00	14	00
Les Grondines.....	16	00	10	00	26	00
S. Casimir.....	7	00	20	00	27	00
Deschambault.....	34	37	52	50	86	03
S. Alban.....	54	00			54	00
Portneuf (y compris la quête précédente).....	20	00	18	50	38	50
Le Cap-Santé.....	8	00	28	15	36	15
S. Bazile.....	8	75	18	25	27	00
Les Ecorenils.....	8	00	10	00	18	00
La Pointe-aux-Trembles.....	23	50	24	00	47	50
S. Raymond.....	17	12	16	00	33	12
S. Augustin.....	34	65	60	00	94	65
Ste. Catherine.....	6	15	7	15	13	30
Ste. Foye.....	31	87			31	87
					4213	98

	Quête d'été.		Quête d'hiver.		Total.
	\$	cts	\$	cts	\$ cts
					4214 98
S. Colomb					33 55
S. Félix.....			11	62	11 62
L'Ancienne Lorette.....	40	05	38	95	79 00
S. Ambroise.....	40	12	22	15	62 27
Charlesbourg.....	13	20	37	63	50 83
Beaufort.....	56	25	63	52	119 77
Laval.....			5	75	5 75
Valcartier	6	80	5	75	12 55
L'Ange-Gardien.....	9	12	12	07	21 19
Le Château-Richer (y compris la quête précédente).....	19	80	15	30	35 10
S. Pierre (I. O.)	19	00	31	00	50 00
S. Laurent do	25	25	23	00	48 25
S. François do	5	00	11	15	16 15
Ste. Famille do			4	75	4 75
S. Jean do	8	00	36	00	44 00
Ste. Anne de Beaupré.....	11	52	10	25	21 77
S. Ferréol.....					
S. Joachim.....	8	60	20	00	28 60
La Petite-Rivière.....					
La Baie S. Paul.....			35	80	35 80
S. Urbain.....	4	00	7	50	11 50
Ste. Agnès.....	5	40	10	50	15 90
Les Eboulements.....					
S. Hilarion.....					
L'Île aux Coudres.....	8	00	33	80	41 80
S. Irénée (y compris la quête précédente)..	6	00	10	05	16 05
La Malbaie.....	23	25	10	00	33 25
S. Fidèle.....					
Chicoutimi.....	12	83	22	00	
Ste. Anne du Saguenay..					
N. D. de Laterrière (y compris la quête précédente).....	10	00			10 00
St. Alphonse (produit des 3 dernières quêtes).....					10 00
S. Alexis.....	8	80	10	00	18 80
N. D. d'Hébert-Ville.....	4	00	12	00	16 00
N. D. du Lac St. Jean (2 ans)					8 55
L'Anse St. Jean.....					
Tadoussac (deux ans).....					3 37
Les Escornmins.....	11	57	12	00	23 57
Bétsiamitz.....					
La Pointe aux Esquimaux	6	05			6 05
Total.....					5109 67
Intérêt sur dépôt à la Banque.....					51 87
					<u>\$5161.74</u>



