

PAGES
MANQUANTES

Fèves Cuites au Four au Naturel, Fèves au Lard

Marque "RED CROSS".

Poussez la vente des **Fèves "Red Cross"** pour l'usage des personnes qui vont camper.

La vente des marchandises renommées pour leur qualité supérieure et par conséquent pour leur perfection hors de pair est des plus faciles et des plus satisfaisantes.

Les Fèves de la Marque "RED CROSS"

Au Naturel, à la Sauce Chili, à la Sauce Tomates,

manufacturées par la compagnie **Dominion Cannery Limited**, sont reconnues partout comme les premières pour la qualité, à cause du grand soin apporté à la sélection des fèves et des épices. Une longue expérience, un outillage parfait et une observance rigide des conditions sanitaires nous ont aidés à obtenir la meilleure clientèle au Canada, **Clientèle que nous avons maintenant.**

Faites étalage des marchandises de la Marque **"Red Cross"** et activez leur vente. Elles vous rapporteront d'abord des profits et vos clients en seront satisfaits.

Toutes les commandes sont expédiées promptement.

Prix et plus amples renseignements fournis sur demande.

Donnez un ordre à votre marchand en gros le plus rapproché.

Dominion Cannery

LIMITED.

HAMILTON,

Canada.

“DEMANDEZ UN REÇU”

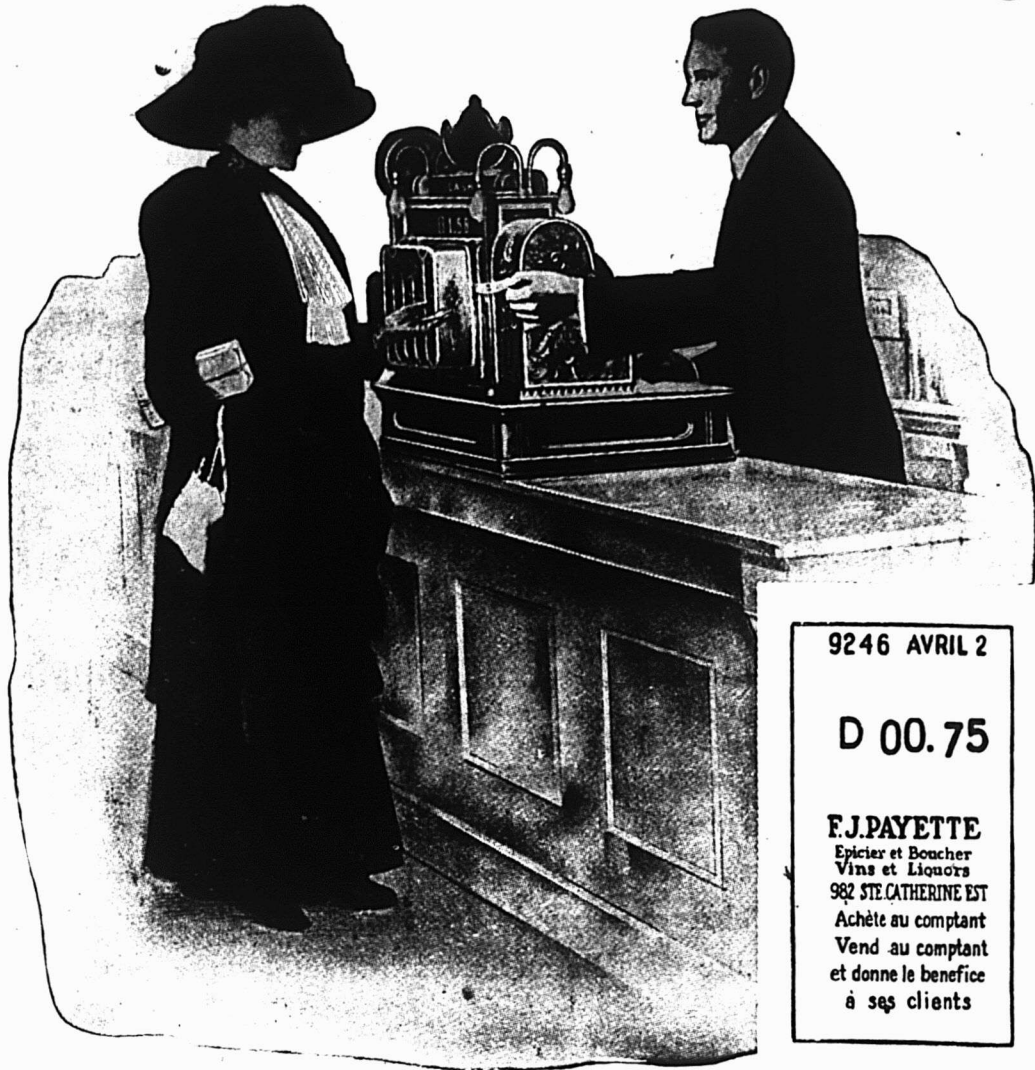

9246 AVRIL 2

D 00.75

F.J.PAYETTE

Epicier et Boucher
Vins et Liqueurs
982 STE CATHERINE EST
Achète au comptant
Vend au comptant
et donne le bénéfice
à ses clients

Un Reçu placé dans chaque Paquet est avantageux pour le Client.

Il empêche les dissensions, les prix surfaits, les erreurs dans l'argent rendu.

Il assure un enregistrement exact de l'argent payé en acompte.

Il renseigne sur les ventes spéciales et les nouvelles lignes de marchandises tenues par le marchand.

Il protège les enfants et les domestiques en leur donnant un reçu à emporter à la maison.

Il indique le commis qui sert chaque client et, dans le cas où des marchandises sont échangées, prouve le prix payé et la date de l'achat.

Les Reçus de la Caisse Enregistreuse "National" protègent journellement des millions de clients contre les erreurs et la négligence.

Au point de vue du matériel, de la main d'oeuvre et de ce qu'elles accomplissent, les Caissses Enregistreuses "National" sont les machines aux plus bas prix qui soient faites. Elles se vendent de \$13.00 à \$870.00

Les Reçus de la Caisse Enregistreuse "National" protègent journellement des centaines de milliers de marchands.

Un Reçu placé dans chaque Paquet est avantageux pour le marchand.

Il supprime les erreurs, les pertes, éloigne la tentation, augmente les affaires et les profits.

PARCE QU'IL oblige à enregistrer correctement toutes les ventes au comptant, toutes les ventes à crédit, tout l'argent reçu en acompte et tout l'argent déboursé.

Il gagne la confiance du public, fait que chaque vente est une réclame pour votre commerce, satisfait les clients.

Il rend chaque commis responsable de la manière dont il sert le client.

Le succès de chaque marchand dépend de la question de savoir si ses méthodes de conduite des affaires donnent les résultats ci-dessus.

Pour informations complètes, demandez des renseignements sur le plan qui consiste à "obtenir un Reçu." Ecrivez à

THE NATIONAL CASH REGISTER CO.,

BUREAU A MONTREAL :

1 et 3 RUE NOTRE-DAME OUEST.

Représentants: A. Blackwell, A. E. Landry, Wm. McEwan, E. Galjanski, Bureau de Montreal :
J. R. De Lumen, 285 rue St-Joseph, Québec, et L. P. De Lumen, 277 Bank St. Ottawa.

PRIX COURANTS.

Dans la liste qui suit, sont comprises uniquement les marques spéciales de marchandises dont les maisons, indiquées en caractère noirs, ont l'agence ou la représentation directe au Canada, ou que ces maisons manufacturent elles-mêmes. Les prix indiqués le sont d'après les derniers renseignements fournis par les agents, représentants ou manufacturiers eux-mêmes.

WALTER BAKER & CO., LTD.



Registered U.S. Pat. Off.

La lb.
 Chocolat, Prime No 1, bte 12 lbs., pains de 1/2 lb. et 1/4 lb.... 0.35
 Chocolat à la Vanille, bte de 6 lbs. .. 0.44
 German's Sweet, bte de 6 lbs... .. 0.26
 Breakfast Cocoa, bte de 1/5, 1/4, 1/2, 1 et 5 lbs. 0.41
 Cracked Cocoa, bte de 1/2 lb., bte de 12 lbs., Ex. sac de 6 lbs. 0.32
 Chocolat sucré, Caracas, bte de 6 lbs. 0.32
 Falcon Cocoa (Soda chaud ou froid), boîtes de 1 lb... .. 0.38
 Caracas Tablets, 100 paquets la bte
 5 noués ensemble.. . . . 3.00
 Chocolat sucré, Auto, bte de 6 lbs. 0.32
 Ces prix sont F.O.B. Montréal.

BRODIE & HARVIE,

Farines préparées de Brodie. la doz
 Red XXX ppts de 6 lbs. 3.10
 Red XXX ppts de 3 lbs. 1.60
 Crescent.. . . . ppts de 6 lbs. 2.90

Crescent.. . . . ppts de 3 lbs. 1.50
 Superb ppts de 6 lbs. 2.70
 Superb ppts de 3 lbs. 1.40
 Buckwheat.. . . . ppts de 3 lbs. 1.60
 Buckwheat.. . . . ppts de 6 lbs. 3.10
 Griddle-Cake .. . ppts de 3 lbs. 1.60
 Griddle-Cake .. . ppts de 6 lbs. 3.10

Caisses contenant 1 doz. paquets de 6 lbs. ou 2 doz. paquets 3 lbs., 20c chaque.

L. CHAPUT, FILS & CIE,

Montréal.

Thé Noir Ceylan "Owl" La lb.
 No 5. 1 lb. 30 lbs. par cse.. . . . 20c
 No 5. 1/2 lb. 30 lbs. par cse.. . . . 21c
 No 10. 1 lb. 30 lbs. par cse.. . . . 26c
 No 10. 1/2 lb. 30 lbs. par cse.. . . . 27c
 No 15. 1 lb. 30 lbs. par cse.. . . . 32c
 No 15. 1/2 lb. 30 lbs. par cse.. . . . 33c
 No 30. 1 lb. 30 lbs. par cse.. . . . 40c
 No 30. 1/2 lb. 30 lbs. par cse.. . . . 41c
 Thé Vert Ceylan "Owl" La lb.
 No 5. 1 lb. 30 lbs. par cse.. . . . 20c
 No 5. 1/2 lb. 30 lbs. par cse.. . . . 21c

CHURCH & DWIGHT

Soda Cow Brand



Caisse, 60 paquets de 1 lb., \$3.00.
 Caisse, 120 paquets de 1/2 lb., \$3.00.
 Caisse, 30 ppts. 1 lb. et 60 ppts. 1/2 lb., \$3.00.

Caisse de paquets de 5c., contenant 96 paquets, \$3.00.

WILLIAM CLARK,

Montréal.

Conserves. La doz.
 Viandes assorties 2.00
 Compressed Corned Beel.. . . 1s 2.00
 Compressed Corned Beef.. . . 2s 3.35
 Lunch Ham 1s 2.25
 Lunch Ham 2s 3.00
 Ready Lunch Beef.. 1s \$2.00 2s 3.00
 Geneva Sausage.. . . 1s 2.50 2s 4.25
 English Brown 1s 1.90 2s 3.15
 Boneless Pigs Feet.. 1s 1.90 2s 3.15
 Sliced Smoked Beef. 1s 1.50 1s 2.50
 Roast Beef 1s 2.00 2s 3.35
 Ready Lunch Loaves, Veau
 Jambon, Boeuf, assortis. . . 1s 1.50
 Doto.. . . . 1s 2.60
 Boeuf Bouilli 1s 2.00

CONSIGNATIONS.

La Cie Canadienne de Produits Agricoles,

LIMITÉE,

A cause de sa clientèle nombreuse et choisie, disposera

AVEC AVANTAGE

De toutes les consignations qui lui seront faites de

Beurre, Oeufs,
 Sirop d'Erable, Sucre d'Erable,
 Fromage, etc.

Remise est toujours faite sans délai.

Adressez : La Cie Canadienne de Produits Agricoles,
 21-23 RUE ST-PIERRE, MONTREAL.

Tel. Bell Main 3152-4619.

PAPIER

FOUR;

MIMEOGRAPH

Demandez à votre LIBRAIRE
 la marque "Northern Mills," qualité
 supérieure pour PAPIER A
 COPIE.

Manufacturée par la

Compagnie des Moulins

DU NORD

278 rue St-Paul, Montréal.

...Commandez de bonne heure...

VOTRE

SEL.

Des retards imprévus peuvent arriver, et il n'en coûte rien de se prémunir d'avance.

VERRET, STEWART & CO., LIMITED

Commerçants en Sel. MONTREAL.

Boeuf Bouilli 2s 3.35
Boeuf Bouilli 6s 13.00

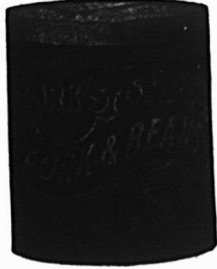
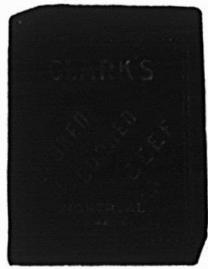

Pork and Beans, sauce tomates 1s 0.50
Pork and Beans, sauce tomates 1s 0.50
Pork and Beans, sauce tomates
boites plates 3s 1.00
Pork and Beans, boites hautes,
sauce tomates.. . . . 3s 1.25



Pork and Beans, Plain. . . . 1s 0.50
Pork and Beans, Plain 2s 0.90
Pork and Beans, Plain, boites
plates 3s 1.00
Pork and Beans, boites hautes,
Plain 3s 1.25
Pork and Beans, sauce Chili. 1s 0.50
Pork and Beans, sauce Chili 2s 0.90
Pork and Beans, sauce Chili 3s 1.00
Ox Tongue (whole) 1½s 7.50

Ox Tongue (whole) 2s 8.50
Ox Tongue (whole) 2½s 9.50
Jellied Veal.. . . . 2s 3.00
Gelées de Bouillon.. . . . 2s 3.50
Gelées de Bouillon.. . . . 6s 10.00

Potted Meats La doz.
Ham, Tongue, Beef and Veal,
½s 0.50 ½s 1.00
Tongue, Ham and Veal ½s 1.20
Veal and Ham, pâtés.. . . ½s 1.10
Pâtés de Foie ½s 0.90
Pâtés de Foie ½s 1.35

Soupes La doz.
Chicken.. . . . ppts 1.10
Chicken.. . . . qts 3.00
Mulligatawnay, Oxtail, Kidney
Tomato, Vegetable, Mock Turtle,
Consommé, Pois ppts 1.00
Dito qts 2.00

Mince Meat La doz.
(Tins fermées hermétiquement.)
1s \$1.00, 2s 1.95, 3s 3.00, 4s 4.00, 5s 5.00

Plum-Pudding
Anglais. . . 1s 1.50
Pium-Pudding
Anglais. . . 2s 2.00
Boeuf fumé en tranches
"Inglass" ½s 1.50
Boeuf fumé en tranches
"Inglass" ½s 2.10
Boeuf fumé en tranches
"Inglass" 1s 3.35

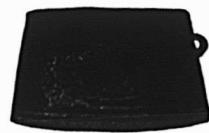

J. M. DOUGLAS & CO.,
Montréal.



Bleus à laver
La lb.
"Bleuol," boites
10 lbs., 50 ppts
de 4 carrés. 15c
"Sapphire,"
btes de 14 lbs
ppts de ½ lb.,
12½c.
"Union," boites
de 14 lbs., ppts
de ½ et 1 lb, 10c

The EDWARDSBURG STARCH CO.,
Ltd., Montréal.
Sirops de Table.

Marque "Crown."
Quarts (700 livres) lb. 0.03½
¾ quarts (350 livres) lb. 0.03½
¾ quarts (175 livres) lb. 0.03½
Seaux de 38½ lbs le seau 1.70
Seaux de 25 lbs le seau 1.20
Canistres 2 lbs., 2 doz. à la caisse 2.25
Canistres 5 lbs., 1 doz. à la caisse. 2.60
Canistres 10 lbs., ½ doz. à la caisse 2.50
Canistres 20 lbs., ¼ doz. à la caisse 2.45
Marque "Lily White."
Canistres 2 lbs., 2 doz. à la caisse 2.50
Canistres 5 lbs., 1 doz. à la caisse 2.85
Canistres 10 lbs., ½ doz. à la caisse 2.75
Canistres 20 lbs., ¼ doz. à la caisse 2.70
Marque "Beaver" (Goût d'Erable)
Canistres 2 lbs., 2 doz. à la caisse 3.50
Canistres 5 lbs., 1 doz. à la caisse 4.00
Canistres 10 lbs., ½ doz. à la caisse 3.95
Canistres 20 lbs., ¼ doz. à la caisse 3.90

FIGUES FIGUES FIGUES

Nous venons de recevoir une consignation considérable de Figues de
toute première qualité, en Sacs de 50 lbs.

Pour prix et autres renseignements, s'adresser à

MATHEWSONS' SONS,

EPICIERS EN GROS---

MONTREAL.

AVANCE SUR LE SUCRE !

Cette fois-ci, l'avance est sur le "paquet"--- non sur le prix.

Le Sucre en Morceaux "Crystal Diamond",

en cartonnages de nouvelle grandeur, 40 à la caisse, se détaillera profitablement
à 25c. Sucre populaire à prix populaire.

La demande a été exceptionnellement forte, mais maintenant nous pouvons exécuter les ordres promptement.

THE ST. LAWRENCE SUGAR REFINING CO., Limited, MONTREAL, QUEBEC.

EN ECRIVANT AUX ANNONCEURS, CITEZ "LE PRIX COURANT"

EN CAS DE FEU

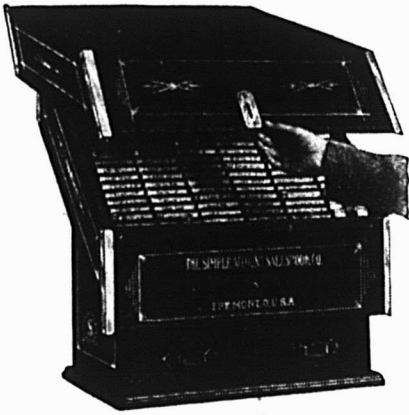

Fonctionne aussi commodément qu'un bureau à cylindre.

Il est simple aussi—tout s'inscrit d'un seul coup.

Notre catalogue explique le fonctionnement. Demandez des renseignements complets.

Vos comptes seraient-ils brûlés avec ceux de la vulgaire marchandise ? Vos livres de comptes sont votre actif le plus précieux, et s'ils sont brûlés, vous saurez ce que c'est que d'avoir **des sueurs froides, la nuit.**

Le Système Keith

protégera vos comptes contre le feu, sans qu'il vous en coûte un seul sou.

Déclaration passablement forte—mais vraie, car vos collègues, les marchands de tout le pays, nous disent que ce système rapporte plusieurs fois, dans le courant d'un an, les quelques dollars que vous avez dépensés au début pour son achat.

En raison de son **numérotage**, ce système est un véritable **chien de garde** contre tout coulage.



Classeur automatique. Une seule écriture. A l'épreuve du feu.

The Simple Account Salesbook Co.

SEULS MANUFACTURIERS

Manufacturant aussi des livrets à souche pour comptoirs de magasins.

400 rue Dépôt, Fremont, Ohio et Hartford, Conn., E.U.A.

VICTOR ARCHAMBAULT, gérant pour le Canada.

SHERBROOKE, Qué.

CE Qui compte et ce qui permet au marchand de parvenir à la plus haute situation dans sa localité, c'est la

QUALITE

Si vous tenez le

Bacon à Déjeuner

“MAPLE LEAF”
de Gunns

Vous avez la satisfaction de savoir que vous vendez à vos clients une marchandise de la qualité la plus élevée, la plus parfaite, qui fera d'eux des clients permanents.

GUNN, LANGLOIS & CIE.
Limitée.

241 rue St-Paul, - MONTREAL

Les Clients Névralgiques

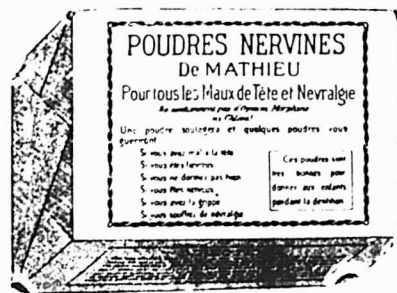

Vous aurez droit à la reconnaissance de ceux de vos clients névralgiques auxquels vous aurez recommandé les

Poudres Nervines Mathieu

Ces poudres sont d'un effet presque immédiat, se vendent à bon marché, et vous donnent un bon profit.

Si vous n'en avez pas en stock, écrivez à votre fournisseur ou directement à nous.

Cie J. L. MATHIEU, SHERBROOKE, P. Q.

Empois de buanderie La lb.

- No 1 Blanc ou Bleu, cartons 3 lbs 0.06½
- No 1 Blanc ou Bleu, cartons 4 lbs 0.06½
- No 1 Blanc, barils. 0.05½
- Canada Laundry (cse de 40 lbs.) 0.05
- Silver Gloss, btes à coulisses, 6 lbs. 0.07½
- Silver Gloss, canistres de 6 lbs.. 0.07½
- Kegs Silver Gloss gros cristaux. 0.06½
- Edwardsburg's Silver Gloss, paquets chromos de 1 lb... 0.07
- Benson's Satine, cartons de 1 lb. 0.07
- Canada White Gloss, pqts de 1 lb. 0.05½
- Benson's Enamel, par boîte de 20 et 40 paquets. 1.50 et 3.00

Celluloid

Boîtes contenant 45 cartons, par caisse 3.60

Empois de cuisine

- Benson's Celebrated prepared Corn Boîtes de 40 lbs. 0.06½
- Boîtes de 20 lbs. 0.07
- Canada Pure Corn Starch Boîtes de 40 lbs. 0.04½
- Boîtes de 20 lbs. 0.04½

N. K. FAIRBANK COMPANY,

Montréal.



Prix du Saindoux Composé, Marque BOAR'S HEAD. Tierces, lb. 0.10 Demiquarts, lb. 0.10½ Tinettes 60 lbs lb. 0.10½

- Seaux en bois, 20 lbs. 2.10
- Chaudières, 20 lbs. 2.00
- Caisses, 3 lbs lb. 0.11
- Caisses, 5 lbs lb. 0.10½
- Caisses, 10 lbs lb. 0.10½



E. W. GILLETT COMPANY, LIMITED.

Toronto, Ont.

AVIS.—1. Les prix cotés dans cette liste sont pour marchandises aux points de distribution de gros dans Ontario et Québec, excepté là où des listes spéciales de prix plus élevés sont en vigueur, et ils sont sujets à varier sans avis.

Levain en Tablettes "Royal."

Boîtes 36 paquets à 5c . . . la boîte \$1.15

Lessive en Poudre de Gillett.

La cse

4 doz. à la caisse \$3.50

3 caisses 3.40

5 caisses ou plus 3.35

Poudre à Pâte "Magic"

Ne contient pas d'alun.

La doz.

6 doz. de 5c. . . \$0.50

4 doz. de 4 oz. . . 0.75

4 doz. de 6 oz. . . 1.00

4 doz. de 8 oz. . . 1.30

4 doz. de 12 oz. . . 1.80

2 doz. de 12 oz. . . 1.85

4 doz. de 16 oz. . . 2.25

2 doz. de 16 oz. . . 2.30

1 doz. de 2½ lbs. . . 5.00

½ doz. de 5 lbs. . . 9.60

2 doz. de 6 oz. . . à

1 doz. de 12 oz. } **La Cse**

1 doz. de 16 oz. } **\$6.00**



Vendue en canistres seulement.

Remise spéciale de 5% accordée sur les commandes de 5 caisses et plus de la Poudre à Pâte "Magic".

Soda "Magic"

No. 1 caisse 60 pqts de 1 lb . . . 2.85

5 caisses 2.75

No. 2 caisse 120 pqts de ½ lb . . . 2.85

5 caisses 2.75

No 3 caisse

30 pqts. de 1 lb. } 2.85

et 60 pqts. de ½ lb. }

5 caisses 2.75

No. 5 caisse

100 pqts. de 10 oz. 2.90

5 caisses 2.80

Crème de Tartre de "Gillett"

La doz.

¼ lb. pqts. (4 doz. dans la caisse) \$1.00

½ lb. pqts. (4 doz. dans la caisse) 2.00

La cse

4 doz. pqts., ¼ lb. { assor- } \$8.00

2 doz. pqts., ½ lb. { tis. }

½ lb. canistres rondes, avec couvercles fermant à vis (4 doz. dans la caisse) 2.20

1 lb. canistres rondes, avec couvercles fermant à vis (3 doz. dans la caisse) 4.10

La lb.

5 lb. canistres carrées (½ doz. dans la caisse) 0.33

10 lb. boîtes en bois 0.30½

25 lb. seaux en bois 0.30½

100 lb. barils 0.28½

360 lb. barils 0.28



PAIN POUR OISEAUX est le "Collam Seed" fabriqué d'après six brevets. Marchandise de confiance; rien ne peut l'ap prcher comme valeur et comme popularité. Chez tous les fournisseurs de gros.

Economisez ½c. par livre Sur les Produits alimentaires de Clark.

Savez-vous que nous payons le fret jusqu'à 40 c. par 100 livres, sur les ordres séparés de 5 caisses ou plus que vous donnez à votre fournisseur.

L'économie pour vous va jusqu'à ½c par livre, poids net.

Les marchands avisés devraient donner immédiatement une commande de cette quantité et veiller à ce que leur fournisseur profite de notre offre.

En été, la demande augmente pour les **Vandres Cuites**, les **Fèves au Lard**, etc., de **CLARK**.

Assortissez votre stock immédiatement

Wm. Clark, Montréal

Manufacturier de Spécialités Alimentaires de Haute Qualité.

MARCHANDS DE LA CAMPAGNE

Vos clients aimeront fumer nos tabacs. Ecrivez-nous pour prix et conditions.

J. A. FOREST,
189 AMHERST
MONTREAL



Des lignes qui se vendent toujours facilement :

- "PETIT CANADIEN."
- "ROUGE."
- "HAVANA."
- "BLEU."
- "GRAND GENERAL."
- "BELGIQUE."
- "COMSTOCK."
- "QUESNEL."
- "PARFUM D'ITALIE."

Invitation spéciale aux marchands de la campagne.
J. A. FOREST, Importateur
189 AMHERST, MONTREAL.
TEL., EST 1487

CONFITURES PURES DE UPTON

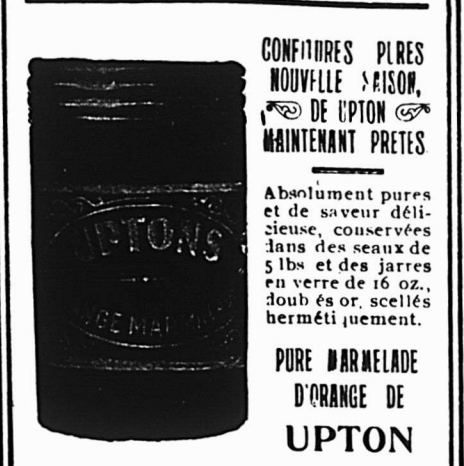

CONFITURES PURES NOUVELLE SAISON, DE UPTON MAINTENANT PRETES

Absolument pures et de saveur délicieuse, conservées dans des seaux de 5 lbs et des jarres en verre de 16 oz., doublés or, scellés hermétiquement.

PURE MARMELADE D'ORANGE DE UPTON

Bien et favorablement connue de picier et de ses clients dans tout le Canada, où elle est faite et vendue depuis plus de quinze ans.

AUX MANUFACTURIERS

— ET —

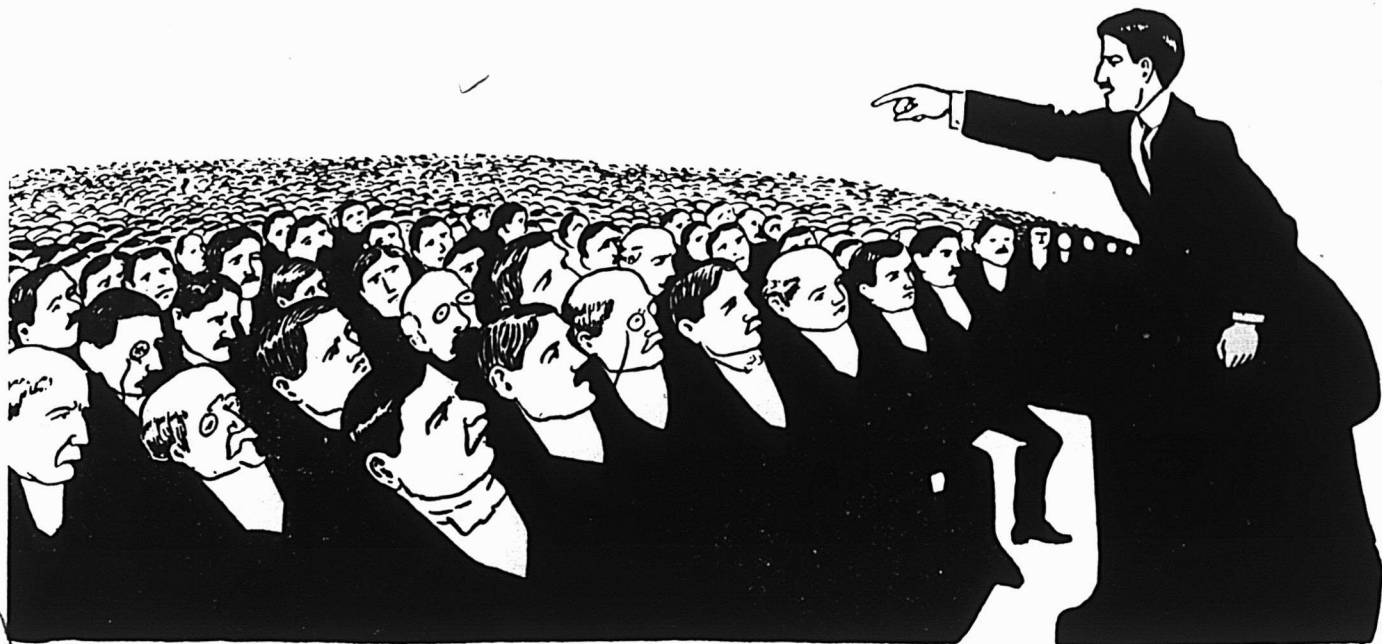
MARCHANDS EN GROS**Si la Majorité de vos Clients**

Étaient réunis dans une salle, et si vous étiez invité à leur faire connaître les raisons pour lesquelles ils devraient acheter vos marchandises, prépareriez-vous votre discours de manière à faire ressortir les meilleurs arguments en votre faveur ?

**En annonçant dans Le Prix Courant
vous parlez à la majorité de vos clients.**

Nous vous invitons à préparer votre annonce avec autant de soin que vous auriez préparé votre discours.

**Les Epiciers, les Quincailliers,
Les Marchands Généraux**

Lisent toutes les semaines **LE PRIX COURANT.**

Sa circulation est garantie. Le Prix Courant traite ses abonnés et ses annonceurs loyalement et honnêtement.

Il Exprime L'opinion du Commerce,

Ce qui explique sa valeur comme intermédiaire de publicité.

LE PRIX COURANT
80 RUE ST-DÉNIS
Montréal, Canada.

GUNN, LANGLOIS & Cie, Limitée
Montréal.



Prix du saindoux
composé, marque

EASIFIRST

- Tierces... .. 0.09½
- Tinettes 60 lbs. 0.10
- Seaux en bois, 20 lbs. 2.05
- Chaudières, 20 lbs. 1.95
- Caisses, 3 lbs. lb. 0.11
- Caisses, 5 lbs. lb. 0.11
- Caisses, 10 lbs. lb. 0.11
- Pains moulés d'une livre 0.11½

HUDON, HEBERT & Cie, Limitée,
Montréal.

- Savon "Bon Ami."
- Caisse de 3 doz. la doz. 1.19
- En lots de 5 grosses .. la grosse 13.40
- Pâtes Alimentaires**
- Macaroni, Vermicelle, Spaghetti,
Nouillettes, Coquillettes, Alpha-
bets, Pâtes assorties, Coudes,
Paquets d'une livre ou vrac,
caisses 25 lbs. en pqts en vrac
- Marque "Gazelle" lb. 0.06½ 0.00
- Marque "Talbot Frères" lb. 0.07½ 0.07
- Marque "A. Courtine & Cie"
lb. 0.08 0.07½
- F. O. B. Montréal.—Net 30 jours.
- Produits de la maison Talbot Frères,**
Bordeaux.
- Pois Verts Français, Cses 100 btes de
500 grammes, soit 18 ozs. la cse
- Sur-Extra-Fins \$16.50
- Extra Fins 14.50

- Fins 12.50
- Mi-Fins 11.00
- Moyens 10.00
- Petits Pois 9.00
- Champignons Français, cses 100 btes
de 500 grammes, soit 18 ozs.
- Extra \$21.00
- Premier Choix 18.50
- Choix 17.00
- Hôtel 13.00
- Olives Espagnoles Queen. la doz.

- Bouteilles 64 oz., caisses ½ doz... \$9.00
- Bouteilles 36 oz., caisses 1 doz... 5.00
- Bouteilles 20 oz., caisses 1 doz... 3.60
- Bouteilles 10 oz., caisses 2 doz... 2.20
- Huile d'Olive, Extra surfine, bouteil-
les craquelées. la cse

- Caisses 12 litres \$8.75
- Caisses 12 demi-litres 6.00
- Caisses 24 quarts de litre.. . . . 7.00
- Huile d'Olive Extra Surfine, en canis-
tres la cse

- Caisses 48 canistres d'un huitième
de gallon \$16.00
- Caisses 24 canistres d'un quart de
gallon 15.00
- la canistre

- Caisses, 12 canistres d'un demi
gallon 15.00
- Caisses 6 canistres d'un gallon.. 14.40
- Produits de la Maison Alexander Cairns
& Sons, Paisley, Ecosse.**

- En flacons de verre de 1 lb., fermeture
hermétique patentée, caisse de 2 doz.
- Confitures de Fraises, Framboises, Cas-
sis, Gadelles Rouges, Groseilles, Abri-
cots, Pêches, Reine-Claude (Green-
gage), Prunes de Damas (Damson),
Prunes, Framboises et Gadelles as-
sorties, la doz. \$1.90

- Marmelade d'Orange Ecosaise,
caisse de 2 doz. 1.50
- Home-Made Orange, Tangerine
Orange, Abricots, cse de 2 doz. 2.00
- Pêches cse de 2 doz. 2.10
- Figues et Citrons, Gingembre, Gin-
gembre et Ananas, Figues Ver-
tes et Gingembre, Ananas, cse
de 2 douzaines.. . . . 2.25
- En boîtes de fer blanc de 7 lbs.,
12 boîtes la caisse
1 caisse. Moins

- Confitures de Fraises,
la douzaine \$10.00 \$10.20
- Confitures de Framboises,
la douzaine 10.00 10.20
- Confitures de Cassis,
la douzaine 10.50 10.75
- Confitures Assorties,
la douzaine 10.00 00.00

L'assortiment comprend 2 boîtes de
Fraises, 2 de Framboises, 2 d'Abri-
cots, 2 de Cassis, 2 de Groseilles, 2 de
Reine Claude. 1 caisse

- Marmelade d'Orange Ecosaise.. \$7.50
- Gelées en flacons de verre de 1 lb.,
fermeture hermétique, caisses de
2 douzaines. la caisse \$2.60

- Gadelles Noires, Gadelles Rouges,
la caisse 2.10
- Groseilles, Mûres .. . la caisse 2.10

- Pure Gelée de Pieds de Veau pour
la table, en flacons en verre car-
rés de 1 lb., fermeture herméti-
que patentée, caisses de 2 doz.
- Citrons, Orange, Vanille, Nature,
la caisse 1.80

- Champagne, Cognac, Madère, Port,
Sherry, la caisse 2.00
- En flacons de verre de 2 lbs, fer-
meture hermétique patentée,

Extrait Concentré de Tomates d'Orsi

MARQUE SUN

Fait du fruit mûr cultivé sur les fermes les plus fertiles de l'Italie.

Cet extrait délicieux est préparé par un procédé breveté et ne se détériore pas, mais reste toujours frais en conservant sa saveur pendant une longueur de temps quelconque.

Préférable aux tomates en conserve ou aux tomates fraîches, tant pour sa saveur particulière au fruit italien que pour sa grande valeur économique.

Boîte-échantillon envoyée sur demande.

1 caisse de 100 boîtes de 18 oz. pour \$18.00.

AGENTS POUR LE CANADA :

Adressez les de-
mandes de tout
le Canada, ex-
cepté Ontario, à
notre bureau de
Montréal.



SPÉCIALITÉ DE PRODUITS ITALIENS.

Adressez les de-
mandes d'Onta-
rio à notre bu-
reau de Toronto.

Marchandises à l'ordre du Jour

Nous offrons, pour livraison immédiate, à Prix Spécial :

Un Char de Lager Miller High Life et Miller Malt Extract

- 200 Caisses JUS DE POMME, Duffy & Co.
 50 Caisses CHAMPAGNE DE POMME, Duffy & Co.
 50 Caisses VINAIGRE DE POMME, Duffy & Co.
 200 Caisses JUS DE RAISIN, Duffy & Co.
 200 Caisses GINGER ALE IMPORTE, Marque TRAYDER.
 1000 Caisses EAUX DE VICHY, des Sources St-Nicolas,
 " " " Neptune,
 " " " Capitale,
 " " " Sanitas (Gazeuse).
 800 Caisses LIMONADES DE VICHY "La Savoureuse".
 " " " "St-Nicolas".
 225 Caisses VIN APERITIF BACCHUS, de la Maison A. Sarrasin &
 Javilliers de Dijon (France).
 350 Caisses VIN TONIQUE BANYULS BARTISSOL, de Banyuls-
 sur-Mer.
 350 Caisses HUILE D'OLIVE de table "Minerva" garantie pure par
 le Laboratoire Municipal de Marseille.
 725 Caisses GIN GOLD FINCH de Herman Jansen. Chaque bouteille
 porte un certificat de pureté de la Ville de Schiedam.

Four toutes Informations, Cotations, Ecrivez, Téléphonnez ou Télégraphiez à nos frais.

LAPORTE, MARTIN & CIE, LIMITÉE.

Epiceries, Vins et Liqueurs en Gros.

MONTREAL.

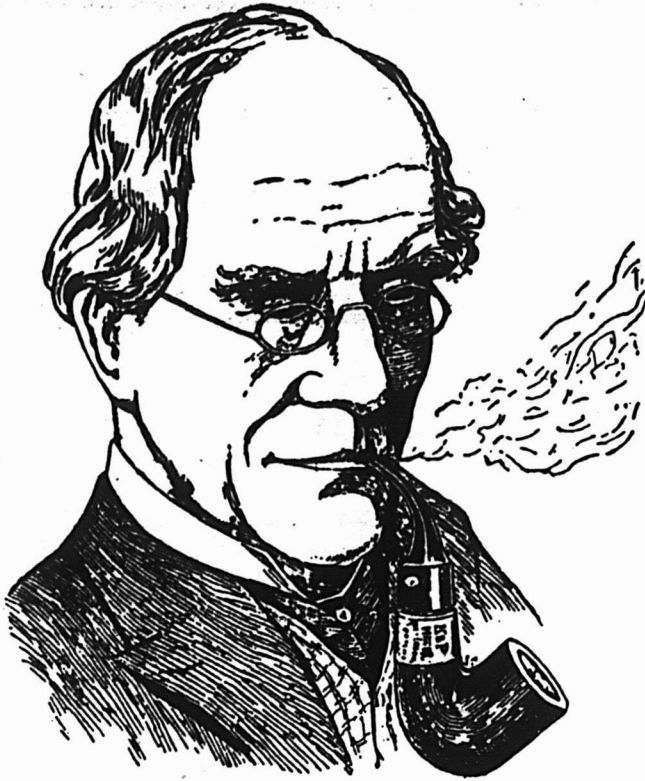

Les Connaisseurs APPRECIENT LES CÉLÈBRES

PIPES "PETERSON"

Tous les marchands de tabac soucieux de leur réputation devraient avoir cette marque en magasin.

Seule et unique maison au Canada réparant et fabricant les pipes et articles de fumeurs en tous genres.

Propriétaires des
MARQUES BIEN CONNUES



Seuls dépositaires des Tabacs et Cigarettes
de la Régie Française.

GENIN, TRUDEAU & CIE

22 RUE NOTRE-DAME OUEST, - - MONTREAL.

LES MARCHANDISES ROWAT SE VENDENT !

LE CHOIX DES CONNAISSEURS !

Soignez votre clientèle au goût difficile en mettant au premier rang

Les Pickles de Rowat

— ET —

La Sauce de Paterson

Ce sont des marchandises de qualité qui ne manquent jamais de donner satisfaction.

ROWAT & CO.

GLASGOW, ECOSSE.

Distributeurs Canadiens :—Snowdon & Ebbitt, 325 Édifice Coristine, Montréal, Québec, Ontario, Manitoba et le Nord-Ouest ;
F. K. Warren, Halifax, N. E. ; F. H. Tippett & Co., St. John, N. B. ; C. E. Jarvis & Co., Vancouver, C. A.

**Choix de Fermes
Mélangées pour
culture de grains,
laiterie, élevage du
bétail.**

Des renseignements complets seront envoyés gratuitement sur demande adressée à

W. D. SCOTT,
SURINTENDANT
de l'immigration,
OTTAWA, - Canada

L'OUEST DU CANADA

offre une Terre Libre, le sol le meilleur, le Climat le plus Beau et des Chances de Succès sans Egales.

Sommaire des Règlements concernant les Terres du Nord-Ouest Canadien

TOUTE personne qui est le seul chef d'une famille, ou toute personne mâle âgée de plus de 18 ans, peut acquérir comme homestead un quart de section de terre disponible du Dominion, dans le Manitoba, la Saskatchewan et l'Alberta. Le postulant doit se présenter en personne à l'Agence ou Sous-Agence des Terres du Dominion pour le district. Une entrée par procuration peut être faite dans toute agence, sous certaines conditions, par le père, la mère, le fils, la fille, le frère ou la sœur de celui qui se propose d'acquérir un homestead.

Devoirs—Six mois de résidence sur la terre et de culture chaque année pendant trois ans. Un homme ayant un homestead peut habiter à neuf milles de son homestead sur une ferme d'au moins 80 acres qu'il possède en propre et occupée par lui, ou par son père, sa mère, son fils, sa fille, son frère ou sa sœur.

Dans certains districts, un homme occupant un homestead dans de bonnes conditions a la prérogative d'acheter avant d'autres un quart de section le long de son homestead. Prix, \$3.00 l'acre.

Devoirs—Il doit résider pendant six mois, chaque année, et au cours de six ans, à partir de la date d'entrée de son homestead (y compris le temps requis pour obtenir la patente de homestead), et cultiver 50 acres en plus.

Un homme ayant un homestead, dont les droits au homestead sont expirés, et qui ne peut pas obtenir une préemption, peut prendre un homestead acheté, dans certains districts. Prix, \$3.00 l'acre.

Devoirs—Il doit résider six mois, chaque année, pendant trois ans, cultiver cinquante acres et ériger une maison d'une valeur de \$300.00.

Superficie cultivée en blé dans le Manitoba, la Saskatchewan et l'Alberta.

Années.	Acres.
1902.....	2,665,864
1903.....	3,284,086
1904.....	3,378,301
1905.....	3,881,199
1906.....	5,013,544
1907.....	4,898,286
6908.....	5,624,000
1909.....	6,878,000

On s'attend à ce que l'année 1911 offre une autre forte augmentation de superficie en culture.

EN ECRIVANT AUX ANNONCEURS, CITEZ "LE PRIX COURANT"

Le Sucre qui a subi l'épreuve du temps.

Redpath

Sucre Extra Granulé

Manufacturé pour la première fois en 1854 par John Redpath, et aujourd'hui, dans la Raffinerie de Sucre la plus vaste et la mieux outillée du Canada.

Nous nous faisons un point d'honneur de ne produire que le meilleur sucre. Nous cesserons les affaires quand nous cesserons de le produire.

Tous les épiciers qui ont souci d'avoir la clientèle la meilleure et la plus permanente donneront la première place au Sucre Redpath.

Jaune d'or en Poudre,

Extra Moulu,

Extra Granulé.

PARIS LUMPS
en boîtes de 100, 50 et 25
lbs, et en cartonnages
"Red Seal" à l'épreu-
ve de la poussière.

**The Canada Sugar Refining Company,
LIMITED.**

MONTREAL, Canada.

Maison Fondée en 1854 par John Redpath.



Elle n'accepterait, comme présent,
aucun autre Sel que le

SEL WINDSOR

POUR LA TABLE OU LA CRÈMERIE

Elle sait que le Sel "Windsor" est pur —qu'aucune substance adultérante n'y est ajoutée pour l'empêcher de se coaguler—et qu'il donne une saveur délicieuse aux aliments, au beurre et au fromage.

Elle sait aussi qu'aucun autre sel n'est "tout aussi bon."

**THE CANADIAN SALT Co., LIMITED,
WINDSOR, ONTARIO.**

Citron, Orange, Vanille, Nature,
la caisse 3.00
Pour moindre quantité, 10c de plus par
douzaine.
Net 30 jours sans escompte.

IMPERIAL TOBACCO COMPANY
OF CANADA, Limited.

Cigarettes.	Le 1000
Richmond Straight Cut	11.00
Sweet Caporal.	8.50
Athlete.	8.50
Old Judge.	8.50
New Light (tout tabac)	8.50
Sub-Rosa Cigarros (tout tabac).	8.50
Derby	6.55
Old Gold	6.30
Prince	5.75
Sweet Sixteen	5.75
Dardanelle ordinaires	12.25
Dardanelle, bouts en liège ou en argent.	12.50
Murad (turques) bouts en papier.	12.00
Moguls, bouts papier ou liège.	12.00
Yildiz (turques)	15.00
Yildiz Magnums, bouts en pa- pier, en liège ou en or	20.00
Tabacs à cigarettes.	La lb.
Puritan et B. C. No 1 1/12s	1.00
Sweet Caporal. 1/13s	1.15
Tabacs coupés.	La lb.
Old Chum 10s	0.79
Lord Stanley, Tins 1/2 lb.	1.05
Meerschaum. 10s	0.79
Athlete Mixture, Tins 1/2 et 1 lb.	1.35
Old Gold 12s	0.95
Seal of North Carolina 12s	0.95
Duke's Mixture (Cut Plug)	0.82
Old Virginia, pqts 1/2 et 1 lb.	0.72
Duke's Mixture (Granulated), 1/10s. Bags 5 lbs. carton	0.85

Bull Durham.
1/10 bags, 5 lbs. carton 1.25
1/16 bags, 5 lbs. carton 1.25
IMPERIAL TOBACCO CO. OF
CANADA, Limited, Montreal.
(Empire Branch).

Tabacs à chiquer.	La lb.
Moose bars 5 1/2 cuts to the lb.	0.40
Moose 11s	0.40
Snowshoe bars, 6 1/2 cuts to the lb.	0.43
Stag 6 2/5 cuts to the lb.	0.46
Black Watch 12s	0.45
Black Watch 6s	0.44
Bobs 6s et 12s	0.46
Currency. 12s	0.46
Old Fox 12s	0.44
Pay Roll 7 1/2s	0.56
Tabacs à fumer.	La lb.
Empire 6s et 12s	0.44
Rosebud 6s	0.45
Ivy 7s	0.50
Shamrock 6s	0.45
Tabac haché.	La lb.
Great West (Sac) 8s	0.59
Regal, cube cut 9s	0.70

HENRI JONAS & CIE,
Montréal.

Extraits Culinaires.	La doz.
1 oz. Plates. Triple concentré	0.80
2 oz. Plates. Triple concentré	1.50
2 oz. Carrées. Triple concentré.	1.75
4 oz. Carrées. Triple concentré.	3.00
8 oz. Carrées. Triple concentré.	6.00
16 oz. Carrées. Triple concentré.	12.00
2 oz. Rondes. Quintessence	1.75
2 1/2 oz. Rondes. Quintessence	2.00
5 oz. Rondes. Quintessence	3.50
8 oz. Rondes. Quintessence	6.00
4 oz. Carrées. Quintessence. Bou- chons émeri	3.50
8 oz. Carrées. Quintessence. Bou-	

chons émeri	7.00
2 oz. Anchor.	1.00
4 oz. Anchor.	1.75
8 oz. Anchor.	3.00
16 oz. Anchor.	6.00
2 oz. Golden Star "Double Force"	0.75
4 oz. Golden Star "Double Force"	1.25
8 oz. Golden Star "Double Force"	2.25
16 oz. Golden Star "Double Force"	4.25
2 oz. Plates. Soluble	0.75
4 oz. Plates. Soluble	1.25
8 oz. Plates. Soluble	2.25
16 oz. Plates. Soluble	4.25
1 oz. London	0.50
2 oz. London	0.75
Extraits à la livre de	\$1.00 à 3.00
Extraits au gallon de	\$6.00 à 24.00
Mêmes prix pour extraits de tous fruits.	
Moutarde Française.	La Grosse
2 doz. à la caisse.	
Pony	7.50
Medium	10.00
Large.	12.00
Small	7.20
Tumblers	10.80
Egg Cups	12.00
No 67 Jars	12.00
2 doz. à la caisse.	
Mugs	12.00
Nugget Tumblers	12.00
Athenian Tumblers	12.00
Goblets	12.00
1 doz. à la caisse.	
No 64 Jars.	15.00
No 65 Jars.	18.00
No 66 Jars.	21.00
No 68 Jars.	15.00
No 69 Jars.	21.00
Vernis à chaussures.	La doz.
1 doz. à la caisse.	
Marque Froment.	0.75

EN ECRIVANT AUX ANNONCEURS, CITEZ "LE PRIX COURANT"

Marque Jonas 0.75
 Vernis Militaire à l'épreuve de
 l'eau 2.00
The LAING PACKING & PROV. CO.,
 Montréal, Canada.



Lard en Baril Marque "Anchor"
 Lard pesant, Can. Short Cut,
 Mess brl. 21.50
 Lard pesant, Canada Short Cut,
 Mess 1/2 brl. 11.00
 Lard du dos, Canala Short Cut,
 Mess brl. 21.50
 Lard du dos, Canala Short Cut,
 Mess 1/2 brl. 11.00
 Lard pesant, Brown Brand, dé-
 sossé, tout gras, brl. 40/50 21.00
 Lard clair, tout gras, du dos très
 pesant, brl. 40/50 23.00
 Lard clair, pesant, brl. 20/35 20.00
 Pickled Rolls, brl. 21.00
 Lard pour fèves, petits morceaux
 mais gras, brl. 16.50
 Lard de flanc pesant, brl. 20.00
Saindoux Composé Raffiné choix
Marque "Anchor"
 Tierces, 375 lbs. lb. 0.09 1/2
 Boîtes, 50 lbs. net (doublure par-
 chemin) 0.09 1/2
 Tinettes, 50 lbs. net (Tinette
 imitée) 0.09 1/2
 Seaux de bois 20 lbs. net \$1.95 0.09 1/2
 Seaux de fer-blanc 20 lbs. \$1.80 0.09

Caisnes 10 lbs. tins, 60 lbs. en
 caisse, bleu 0.09 1/2
Caisnes 5 lbs. tins, 60 lbs. en
 caisse, bleu 0.09 1/2
Caisnes, 3 lbs., tins, 60 lbs., en
 caisses 0.10
Briques de saindoux composé, 60
lbs., en caisse, qpts 1 lb. 0.10 1/2
Saindoux Marque "Anchor"
 (garanti pur)
 Tierces, 375 lbs. 0.10
 Boîtes, 50 lbs. net, (doublure
 parchemin) 0.10 1/2
 Tinettes, 50 lbs. net (tinette imi-
 tée) 0.10 1/2
 Seaux de bois, 20 lbs., net (dou-
 blure parchemin) \$2.10 0.10 1/2
 Seaux en fer blanc, 20 lbs.
 bruit \$2.00 0.10
Caisnes, 10 lbs. tins, 60 lbs. en
 caisse, Rouge 0.10 1/2
Caisnes, 5 lbs. tins, 60 lbs. en
 caisse, Rouge 0.10 1/2
Caisnes, 3 lbs. tins, 60 lbs. en
 caisse, Rouge 0.10 1/2
Saindoux en carré d'une livre,
60 lbs. en caisse 0.11
Viandes fumées.
Jambons: Première qualité.
 Extra gros, 28 à 45 lbs. 0.11 1/2
 Gros, 20 à 28 lbs. 0.12
 Moyen, 15 à 19 lbs. 0.13 1/2
 Petits, 12 à 14 lbs. 0.15 1/2
Jambons désossés, roulés, gros,
16 à 25 lbs. 0.13
Jambons désossés, roulés, petits,
9 à 12 lbs. 0.15
Bacon de Laing, à déjeuner,
sans os, choisi 0.14
Bacon de Brown, à déjeuner, mar-
que anglaise, sans os, épais. . . 0.13

Bacon de Laing, Windsor, dos
 pelé 0.17
Petit Bacon épicé, désossé 0.13 1/2
Jambons de Laing, choisis "Pique-
Nique" 7 à 10 lbs. 0.12 1/2
Bacon choisi, Wiltshire, côté
50 lbs. 0.16
Cottage Rolls 0.18
Saucisses fumées.
 Bologna (Bondon de Boeuf) 0.07 1/2
 Bologna (Enveloppe cirée) 0.07 1/2
 Brunswick (Beef Middles) 0.08
 Frankfurts 0.09
 Polish 0.09
 Garlic 0.09
 Empress (Poulet, jambon et
 langue) doz. 1.10
Saucisses fraîches
 Saucisses de porc (tripes de porc)
 Saucisses de porc (tripes de
 mouton) 0.08 1/2
 Petites Saucisses de Porc (pur
 Porc) 0.15
 Saucisse Cambridge (paquets de
 1 lb.) 0.09
 Saucisses de fermier 0.12
 Chair à saucisses (seaux de 20
 lbs.) 0.07 1/2
 Boudin blanc 0.07
 Boudin noir 0.08

AGENCES
LAPORTE, MARTIN & CIE, LTEE,
 Montréal.
Légumes.

Petits Pois Importés "Soleil"
 Sur Extra Fins 100 boîtes 16.00
 Extra Fins 100 " 15.50
 Très Fins 100 " 15.00
 Fins 100 " 13.00
 Demi-fins 100 " 12.00
 Moyens No 2 100 " 10.00
 Moyens No 3 100 " 8.75

La Guerre est Déclarée

AUX MAINS SALES

et **SNAP** est vainqueur sur toute la ligne, en chassant la peinture, le goudron, les taches ou la crasse de toute sorte.

SNAP

laisse les mains propres et douces et fait du bien à la peau. On en fait de nombreuses imitations, mais il n'a pas d'égal.

DONNEZ UN ORDRE A VOTRE FOURNISSEUR.

SNAP CO., Limited.



Montréal,

Canada.

Saindoux Composé

LAING'S

Reconnu comme le meilleur sur le marché.

Il n'en existe pas qui ait un goût plus fin.

Son Prix est raisonnable.

THE LAING PACKING & PROVISION CO. LIMITED

Rue Mill,

MONTREAL



Le Lait Evaporé St. Charles

n'a pas d'égal comme article de vente rapide. Il vous assure de bons profits. C'est maintenant le moment de mettre en stock les produits de la Marque St. Charles.

CHAQUE BOITE EST GARANTIE.

**ST. CHARLES CONDENSING
CO.,**

Ingersoll, Ont., - Canada.



Lait Frais de Vache
sous sa forme
la plus parfaite.

Pour jeunes enfants et malades — d'un emploi plus sûr en toute circonstance que le lait frais.

**Le Lait Evaporé
"Canada First."**

a l'honneur de tenir le premier rang.

Le grand soin, la propreté parfaite et l'habileté apportés à sa manufacture, assurent une qualité uniforme, qui fait de cet article une ligne très

satisfaisante à tenir. Le procédé de stérilisation auquel il est soumis détruit absolument les bacilles et le rend supérieur au lait frais.

Manufacturé au Canada par des Canadiens.

The Aylmer Condensed Milk Co., Limited,

AYLMER, Ont.

Bureaux Principaux à HAMILTON, ONT.

Le Doute est le Précurseur du Désastre!

Une règle sûre et bien connue au jeu de whist est aussi une règle sûre à suivre en affaires—"Dans le doute, jouez votre atout". Si vous n'êtes pas certain du degré de satisfaction donnée à votre clientèle par l'emploi de quelque marque de marchandises non encore essayées et sans mérite, jouez votre atout sûr et donnez-lui l'article éprouvé, essayé, de confiance, car le "Doute est le Précurseur du Désastre". Chacune des marques ci-dessous est un atout sûr à jouer!

Gélatine de Cox.

Supposez-vous que vos clients savent que la Gélatine de Cox ne contient aucun produit chimique—qu'aucune autre Gélatine au monde n'a cette pureté absolue, de bon aloi?

Fruits Secs "Griffin".

Egaux pour le goût aux fruits frais cueillis, et de haute qualité. Dix-sept sortes différentes et chacune est le choix de connaisseurs.

Macaroni de Codou.

Mettez-le en stock et vous vous attirerez la clientèle permanente des familles, parce que en raison de sa délicatesse et de sa saveur, de sa salubrité et de sa pureté, il crée un désir dans tout le ménage, à partir des plus jeunes jusqu'aux plus âgés.

Coco Fruitine.

Meilleur et plus économique que le beurre, et cependant, savoureux, sain et pur. Le succédané prochain du saindoux et de l'huile en cuisine. C'est l'essence concentrée de la bonne Noix de Coco.

Asperges "Griffin".

Production peut-être la plus remarquable de Griffin & Skelley. Leurs terrains privés, et non d'autres, fournissent les tiges tendres, délicates, délicieuses, sans rivales pour leur saveur naturelle.

Arthur P. Tippet & Co., Agents

MONTREAL

TORONTO

Soda à Pâte

"COW BRAND"

Plus fort et plus pur que tout autre soda en paquet ou en vrac, toujours uniforme, et on peut toujours compter sur lui.



Pur.

Garanti.

La garantie de la ménagère se trouve dans la réputation des manufacturiers.

La garantie que l'épicier fera du profit réside dans la popularité du Soda à Pâte "COW BRAND" auprès de la ménagère.

CHURCH & DWIGHT, LIMITED.

Manufacturiers,

MONTREAL.

Petits Pois "François Petit & Co."	
Fins, 100 boîtes, btes illustrées..	10.00
Fins, 100 boîtes, étiquette dorée	9.50
Moyens, 100 bts, étiquette dorée	8.00
Très fins, 100 btes, étiquette dorée ..	8.50
Haricots "Soleil" C/S	
Extra Fins, 40 flacons ..	9.00
Extra Fins, 100 boîtes..	12.00
Fins, 100 boîtes ..	11.50
Moyens, 100 boîtes ..	8.50
Coupés, 100 boîtes ..	8.00
Macédoines No 1, extra 100 boîtes	12.00
Macédoines No 1, extra, 40 flacons	9.00
Macédoines No 2, extra, 100 boîtes	9.00
Côtes de Céleri, 100 boîtes ..	8.00
Epinards en Purée ..	9.00
Fonds d'Artichauts, 100 boîtes ..	33.00
Soupes.	
Vertes cerfeuil, 100 boîtes..	9.50
Julienne, 100 boîtes..	8.00
Printanière Nouvelle, 100 boîtes..	9.50
Purée de tomates concentrées, 100 boîtes ..	9.50
Asperges C/S	
Branches géantes, 50 boîtes ..	24.00
Branches géantes, 16 bocaux..	10.00
Branches Grosses, 50 boîtes ..	23.00
Branches Extra, 100 boîtes ..	22.50
Branches Fines, 100 boîtes. ..	20.00
Pointes Têtes seulement, 100 btes	27.00
Pointes têtes seulement, 40 flacons	14.00
Coupées 1er choix, 100 boîtes. ..	17.00
Coupées 2ème choix, sans têtes, 50 boîtes..	11.00
Coupées 2ème choix, sans têtes, 100 boîtes ..	11.50
Sardines C/S	
Romain ½s ..	8.00
Victoria ½s..	8.50
Junquiera ½s ..	9.00

White Bear ½s.	16.00
White Bear ¼s.	9.50
Bonne Ménagère ½s ..	13.00
Superbes à la Ravigote..	25.00
Tomates Doz.	
Victoria c/s 2 doz.	1.40
Blé-D'Inde Doz.	
Victoria c/s 2 doz.	1.00
Savons de Castille Lb.	
Le Soleil 72% d'huile Olive. morc. de 11 lbs., 25 lbs. à la c/s	0.07½
morc. de 2½ lbs., 12 lbs. à la c/s	0.08½
C/S	
morceaux de ¼ lbs., 50 "	3.50
morceaux de 3 oz., 200 "	3.75
La Lune 65% d'huile d'olive Lb.	
morc. de 11 lbs., 25 lbs par c/s	0.07
morc. de 2½ lbs., 12 "	0.08
C/S	
morceaux de ¼ lb., 50 "	3.25
morceaux de 3½ oz., 100 "	1.80
morceaux de 3½ oz., 200 "	3.40
Duffy & Co.	
Grape Juice, qrts 12s ..	4.75
Grape Juice, pts 24s ..	5.15
Grape Juice, splits 36s ..	4.75
Apple Juice, qrts 12s ..	4.50
Apple Juice, pts 24s ..	4.75
Champagne pommes qrts 12s..	5.00
Champagne pommes, pts 24s..	5.50
Motts Golden Russet	
Sparkling Cider, qrts 12s ..	5.00
Sparkling Cider, pts 24s ..	5.50
Sirop Vinaigre, qrts 12s ..	2.50
Thés Japon Lb.	
Victoria, 90 lbs.	0.27
Princess Louise, 80 lbs.	0.20
Princess Louise, 30 lbs.	0.21
Princess Louise, 5 lbs.	0.23
Vert "Ceylan"	
Duchess, 60 lbs.	0.23

Noir (Blend)	
Victoria, 50/30 tins ..	0.31
Princess Louise, 50/30 tins ..	0.26
Empoi: Remy	
Paquets 2 lbs., 50s ..	0.08
Carton 1 lb., 50s ..	0.08
Carton ¼ lb., 100s..	0.08
Carton ¼ lb., 200s.	0.08
Bbl. 240s ..	0.07½
Keg 120s ..	0.07½
Huile d'Olive "Minerva"	
c/s 12 Btls. 1 litre ..	6.50
" 12 btl qrts ..	5.75
" 24 btl pts ..	6.25
" 24 btl ½ pts ..	4.25

JOHN P. MOTT & CO.
 J. M. Douglas & Co., Agents, Montréal.
 Chocolats et Cacaos Mott.

	Elite, per doz.	0.90
	La lb.	
	Prepared Cocoa.	0.28
	Breakfast Cocoa	0.38
	No 1 Chocolate.	0.32
	Diamond Chocolate ..	0.24
	Navy Chocolate ..	0.29
	Cocoa Nibbs ..	0.35
	Cocoa Shells ..	0.05
	Confectionery Chocolate ..	0.18 à 0.30
	Plain Chocolate Liquors ..	0.18 à 0.35
	Vanilla Stick ..	la gr. 1.00

 **ST. CHARLES CONDENSING CO'Y,**
 Ingersoll, Ont., Can.
 Laits et Crèmes Condensés.
 St. Charles "Family" .. 3 50
 St. Charles "Baby," 4 doz., la cse 2.00

LE NOM DE FAIRBANK GARANTIT LE SAVON



GOLD DUST

a toujours profité et profite encore d'une publicité étendue, unique et persistante.

Notre phrase qui attire l'attention—"Let the Gold Dust Twins Do Your Work"—s'est incrustée partout dans l'esprit des femmes, et il vous est facile de vendre Gold Dust, parce que toutes les femmes savent qu'il leur évitera du travail. Puisqu'elles peuvent compter sur les résultats donnés par Gold Dust, vous pouvez compter sur les ventes de Gold Dust.

Exactement ce que vous diriez.

Les marchands si nombreux qui ont acheté des

Systèmes Bowser à Mesure Automatique,

pour le kérosène et la gazoline, disent maintenant qu'ils ne voient pas comment ils pourraient s'en passer.

Pourquoi n'employez-vous pas un Bowser? Il économise de l'argent:

Ces appareils mesurent l'huile dans le bidon du client, comptent les gallons pompés et indiquent le prix à percevoir.

Pas de Mesures—Pas d'Entonnoirs—Pas de Saleté—Pas de Danger. Economie de Temps, d'Espace et de Profit.

La variété des genres, des grandeurs et des prix est si grande, que tous les marchands peuvent se procurer exactement ce qu'il leur faut à un prix convenable. Ces appareils sont faciles à installer.

Ils ne sont pas d'un prix élevé.

Adressez nous simplement une carte portant ces mots: "Envoyez-moi la brochure No. 84. Ne tardez pas, faites-le immédiatement.

S. F. Bowser & Co.,

LIMITED.

TORONTO, Ont.

66-68

Avenue Frazer.



BOITES EN FER-BLANC

Unies ou ornementées pour
empaqueter :

La Poudre à Pâte,
les Epices, le Café, le Thé,
le Saindoux, les Viandes,

ou

tous autres pro-
duits alimen-
taires.

Vous devriez vous procurer nos prix avant de placer
vos ordres.

AMERICAN CAN COMPANY

MONTREAL, HAMILTON.



LES BÉBÉS MANGENT CE QU'ON LEUR DONNE.

L'enfant ne peut pas choisir sa nourriture comme les grandes personnes. Ce sont les parents qui doivent choisir l'alimentation de leur jeune enfant. Donnez aux hébés le

Lait Condensé

Marque
REINDEER

Il est pur, stérilisé et exempt de germes actifs—il ne contient aucune des infections que peut transmettre le lait non préparé.

THE TRURO CONDENSED MILK CO.,
Limited.

TRURO, N. E.

HUNTINGDON, P. Q.

Couteau à Fromage Automatique "PERFECTION".

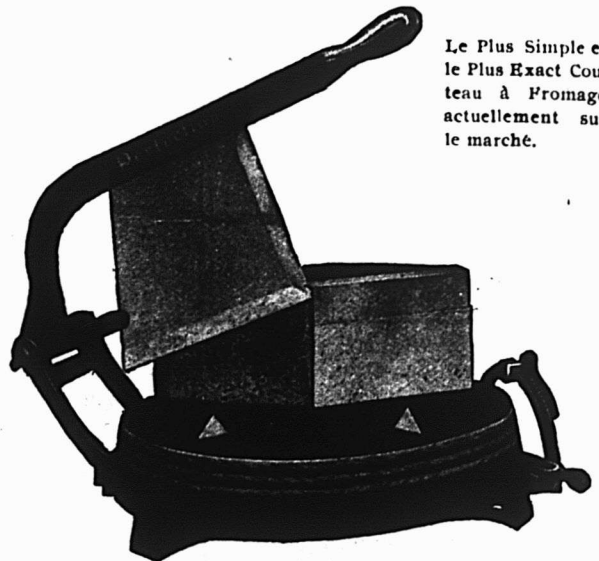

Le Plus Simple et
le Plus Exact Cou-
teau à Fromage
actuellement sur
le marché.

EPARGNE DE TEMPS ET DE LABEUR.

Economie de Profit. Pas de déchets ni de poids trop fort.

Il plaît à vos Clients, car ils reçoivent une jolie tranche de fromage frais, appétissant, pesant exactement le poids demandé.

Vente par l'intermédiaire des marchands de gros ou directement.

Demandez les prix et termes de vente.

THE AMERICAN COMPUTING CO.

OF CANADA

17-19 RUE HUNTER OUEST.

HAMILTON,

ONTARIO

Le Vote des Femmes

Peut être une question très intéressante dans certaines parties de l'univers. Mais il est plus que probable que les femmes de votre localité s'intéressent davantage à leur ménage. Pour ces femmes, le croustillant incomparable des BISCUITS A LA CREME "PERFECTION" DE MOONEY, est une source constante de satisfaction, qui peut devenir très profitable pour vous, si vous tenez comme spécialité les biscuits de MOONEY.

The Mooney

Biscuit & Candy Co.

LIMITED.

Manufactures à

STRATFORD, - - - ONT.
WINNIPEG, - - - MAN.

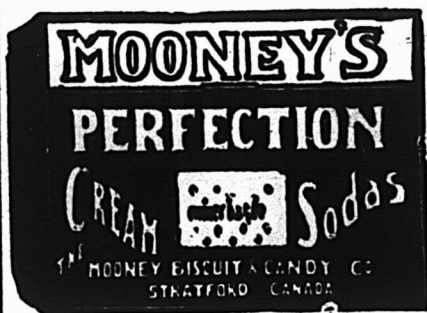

"LA FAVORITE"

La Mine par excellence pour les poêles. Elle donne un lustre permanent, Ne tache pas les mains.

CIRAGE GOON

La meilleure combinaison de cirage à chaussures, conserve le cuir et lui donne un lustre parfait.

PROTECTORINE

La meilleure graisse pour harnais, assouplit et conserve le cuir en le mettant à l'épreuve de l'eau.

VEBNIS "UNCLE SAM"

Donne à la chaussure un brillant étincelant et durable.

Ces produits sont en vente chez tous les Epiciers en gros. S'adresser au besoin à
Uncle Sam Dressing Co., Lanoraie P.Q.

Représentants à Québec: **BOIVIN, GRENIER & Cie,**
63 RUE DALHOUSIE

IL N'Y A AUCUN RISQUE NI
SPECULATION DANS LA VENTE



Registered
U. S.
Patent Office.

DE
**BAKER'S
COCOA
AND
CHOCOLATE**

Ce sont des articles de vente courante et des modèles de pureté et d'excellence dans le monde entier.

53 des plus hautes récompenses en Europe et en Amérique.

WALTER BAKER & CO. Limited.

Etablie en 1780. DORCHESTER, Mass.

LAKE OF THE WOODS MILLING CO., LIMITED

Fabricants de Farine "FIVE ROSES"

MEUNERIE A KEEWATIN

Capacité 9000 barils par jour.

Meunerie à Portage Laprairie,

Capacité 1500 barils par jour.

Capacité Totale 10500 barils par jour

Bureaux: MONTREAL, TORONTO,
WINNIPEG, KEEWATIN,
PORTAGE-LAPRAIRIE.

CHOCOLAT "ELITE"

Non Sucré



DES EPICIERES
Pour tous les

Besoins de la Cuisine

Tablettes de 1/4 lb.

Fabriqué par

JOHN P. MOTT & CO.,

HALIFAX, N. E.

J.A. TAYLOR, Agent, Montréal

LA FARINE PREPAREE (SELF-RAISING FLOUR) DE BRODIE & HARVIE

est aujourd'hui la farine préférée des ménagères. Elle donne une excellente pâtisserie, légère, agréable et recherchée par les amateurs. Pour réussir la pâtisserie avec la farine préparée de BRODIE & HARVIE, il suffit de suivre les directions imprimées sur chaque paquet.

4 et 16 rue Bleury. MONTREAL

LACAILLE, GENDREAU & CIE

Successeurs de CHS. LACAILLE & CIE.

EPICIERES EN GROS

Importateurs de Mélasses, Sirops, Fruits Secs, Thé, Vins, Liqueurs, Sucres, Etc., Etc.

Spécialité de Vins de Messe de Sicile et de Tarragone.

329 Rue St-Paul et 14 Rue St-Dizier
MONTREAL

La forme en biscuit de SHREDDED WHEAT, combinée à sa saveur fine et à sa VALEUR NUTRITIVE, lui donne un succès instantané. Notre publicité est unique. Outre les magazines, journaux, affiches dans les tramways, l'échantillonnage et les démonstrations.

Nous nous sommes servis des Chutes Niagara pour annoncer

SHREDDED WHEAT

Chaque année des milliers de personnes allant voir les Chutes visitent notre manufacture. Elles voient chaque détail du procédé de manufacture, débutant par le grain doré pour aboutir au Biscuit fini. Nos méthodes sanitaires leur inspirent confiance en la pureté et la salubrité de notre produit. Ces personnes retournent chez elles et parlent de SHREDDED WHEAT à leurs amis; il en résulte que SHREDDED WHEAT est PLUS CONNU et par conséquent PLUS FACILE A VENDRE que tout autre aliment de céréale. Profitez de cela et faites un étalage bien en évidence de SHREDDED WHEAT — vous ferez des ventes en quantités, et chaque vente vous rapportera un bon profit. SHREDDED WHEAT EST AVANTAGEUX.

THE CANADIAN SHREDDED WHEAT COMPANY, LIMITED

NIAGARA FALLS, ONT.

a. 28

Le plus grand éloge assurément que l'on pourrait faire d'un chocolat d'une marque quelconque serait de dire qu'il est presque aussi bon que le

CHOCOLAT "BORDO."

Mais ce ne serait pas vrai. Le chocolat dont la qualité se rapproche le plus de celle du **CHOCOLAT "BORDO"** est si ordinaire quand on la compare à ce dernier, que le **CHOCOLAT "BORDO"** forme une classe par lui-même. La formule secrète du **CHOCOLAT "BORDO"** est une chose pour la possession de laquelle des manufacturiers donneraient n'importe quoi.

Mais c'est notre Secret! Le meilleur moyen pour vous d'éprouver combien le **CHOCOLAT "BORDO"** excelle à rapporter de l'argent, est de nous écrire immédiatement pour vous procurer des échantillons.

THE MONTREAL BISCUIT CO.

AVENUE BREWSTER - MONTREAL,

St. Charles "Hotel"	3.70
Lait "Silver Cow"	4.55
"Purity"	4.25
"Good Luck"	4.00

SALADA TEA CO.



THEES DE CEYLAN
"SALADA."

Etiquette Brune, 1's et 1/2's.	\$0.25	\$0.30
Etiquette Verte, 1's et 1/2's.	0.27	0.35
Etiquette Bleue, 1's, 1/2's, 1/4's et 1/8's.	0.30	0.40
Etiquette Rouge, 1's et 1/2's.	0.36	0.50
Etiquette Dorée, 1/2's.	0.44	0.60

SAVON

The GENUINE, empaqueté 100 morceaux par caisse.



Prix pour Ontario et Québec:
Moins de 5 caisses
 \$5.00 || Cinq caisses ou plus | 4.95 |



SNAP CO., LTD.,

Montréal.
Snap Hand
Cleaner.

Cse de 3 doz. 3.60
Cse de 6 doz. 7.20
30 jours.

ARTHUR P. TIPPET & Co., Montréal

Lime Juice "Stowers" La cse	
Lime Juice Cordial, 2 doz. .. pts.	4.00
Lime Juice Cordial, 1 doz. .. pts.	3.50
Double Ref. lime juice	3.50
Lemon syrup	4.00

THE UNCLE SAM DRESSING CO.,
Lanoraie, P.Q.

Vernis "Uncle Sam"	
Bout. 6 oz. No 1	2.00
Bout. 4 oz. No 1	1.40
Bout. 4 oz. No 2	1.00
Bout. 4 oz. (bout. nue)	0.75

Vernis Chocolat.	
Bout. 6 oz., No 1	2.00
Bout. 4 oz., No 1	1.40
Vernis noir No 1 Extra Brls 40 gallons	1.60
Vernis noir No 1 Extra Cans 1 à 5 gallons	1.75
Vernis chocolat No 1, brls 40 gals.	1.60
Vernis chocolat No 1, Extra cans 1 à 5 gallons	1.75

Graisse "Protectorine" (Pour harnais et chaussures).	
Boîtes 8 oz.	1.25
Boîtes 4 oz.	0.75
Cirage Combiné "Coon"	
Cirage à Chaussures "Coon" doz.	0.75
Mine à Poêle "Favorite"	
Mine "Favorite," No 4, doz.	0.45
Mine "Favorite," No 8, doz.	0.70
Mine "Favorite," No 12, doz.	0.80

T. UPTON & CO.,
Hamilton.

Confitures garanties pures.	
Framboises, Fraises, Cassis, verres de 1 lb., 2 doz. par cse, doz.	1.90

Pêches, Gadelles Rouges, Groseilles, verres de 1 lb., 2 doz., par caisse	1.70
Prunes, verres de 1 lb., 2 doz. par caisse	1.60

Assorties	
Verres de 1 lb., 2 doz. à la cse, doz.	1.75
Marmelade de Pamplemousse (Grape Fruit), verres de 1 lb., 2 doz. à la caisse	1.60

Pure Marmelade d'oranges Garantie pure.	
Verres, 12 oz., 2 doz. à la cse, doz.	1.00
Verres, 16 oz., 2 doz. à la cse, doz.	1.45
Pint Sealers, 1 doz. à la cse, doz.	2.25
Tins, 2 lbs., 2 doz. à la cse, doz.	2.00
Tins, 4 lbs., 2 doz. à la caisse, lb.	0.08
Tins, 5 lbs., 8 au crate	0.08
Tins, 7 lbs., 12 à la caisse	0.08
Seaux en bois, 7 lbs., 6 seaux par crate	0.08
Seaux en bois, 30 lbs.	0.07 1/2

Miel Pur Clarifié	
Verres, 12 oz., 2 doz. à la cse, doz.	1.40
White Clover	
Verres, 12 oz., 2 doz par caisse ..	1.60
Verres, 16 oz., 2 doz. à la cse, doz.	2.00
Fret payé d'avance sur 5 caisses ou davantage expédiées directement de la manufacture à	

Windsor, North Bay, Montréal, et à tous les points intermédiaires en Ontario. Pour tous les autres endroits, une allocation de fret de 25 cents par cwt. sera faite. Termes: net, sans escompte.

Entrepot à Louer

Grandeur 25 x 75 Capacité, 100,000 lbs.
à la TRAVERSE DE LONGUEUIL.

S'adresser de suite: 1406 Notre-Dame Est.

EN ECRIVANT AUX ANNONCEURS, CITEZ "LE PRIX COURANT"



Le Retour du Client

est absolument assuré, quand vous recommandez la Poudre à Pâte "Magic". Sa pureté absolue et ses qualités hygiéniques en font l'article favori de chaque ménage. C'est le résultat perfectionné d'une expérience de cinquante ans dans la fabrication de la Poudre à Pâte.

La Poudre à Pâte "Magic"

est annoncée splendidement et vous procure un profit substantiel. Tous les épiciers avisés du pays en vendent. **En vendez-vous?**

Si votre marchand de gros ne veut pas vous en fournir, donnez-nous une commande et nous vous l'expédierons directement de notre magasin de Montréal.



Etablie en 1852.

Aliments Purs

Provenant de la Mer.



...Marque...

"BRUNSWICK"

Les aliments provenant de la mer augmentent de popularité, chaque saison, à cause du plus grand soin apporté à leur emballage. PARTICIPEZ-VOUS à ce commerce profitable? Aucune ligne ne donne la même satisfaction que la "Marque **BRUNSWICK**"; la Marque sous laquelle la Saveur naturelle du poisson est conservée.

Examinez vos stocks. Le profit fait sur cette marque en vaut la peine. Voici la ligne complète :

Sardines à l'huile, $\frac{1}{4}$ boîte. — Sardines à la Moutarde, $\frac{1}{4}$ boîte. — Sardines à la Moutarde, $\frac{3}{4}$ boîte. — Sardines aux Tomates, $\frac{1}{4}$ boîte. — Harengs "Kipperd". — Harengs à la Sauce tomate. — Finnan Haddies. — Clams. — Coquilles St-Jacques.

CONNORS BROS., Limited,

BLACK'S HARBOUR, N. B.

AGENTS :

LEONARD BROS., Montréal. — C. H. B. HILLCOAT, Sydney. — A. W. HUBAND, Ottawa. — JAS. HAYWOOD, Toronto. — CHAS. DUNCAN, Winnipeg. — GRANT & OXLEY CO., Halifax. — C. DE CARTERET, Kingston. — BUCHANAN & AHERN, Québec. — J. L. LOVITT, Yarmouth.

LE PRIX COURANT

REVUE HEBDOMADAIRE

Commerce, Finance, Industrie, Assurance, Etc.

EDITEURS;

La Compagnie de Publications des Marchands Détaillants du
Canada, Limitée,

80 rue St-Denis - - MONTREAL.

Téléphone Bell Est 1185-1186.

ABONNEMENT; Montréal et Banlieue, \$2.50
Canada et Etats-Unis, 2.00 } PAR AN.
Union Postale, - Frs. 20.00 }

Il n'est pas accepté d'abonnement pour moins d'une année.

A moins d'avis contraire par écrit adressé directement
à nos bureaux, 15 jours au moins avant la date d'expiration,
l'abonnement est continué de plein droit.

Toute année commencée est due en entier.

L'abonnement ne cesse pas tant que les arrérages ne sont
pas payés.

Tout chèque pour paiement d'abonnement doit être fait
payable "au pair à Montréal."

Chèques, mandats, bons de poste doivent être faits payables
à l'ordre de "Le Prix Courant".

Prière d'adresser les lettres, etc., simplement comme suit:

"LE PRIX COURANT" Montréal.

LA LOI DES BANQUES

L'hon. M. Fielding, Ministre des Finances, a présenté au
Parlement canadien, il y a quelques jours, un projet de loi dont
le but est de proroger pour une année la durée des chartes des
différentes banques faisant affaires au Canada. La session est
trop avancée, cette année, pour entreprendre la révision de la
Loi des Banques. Ce retard permet en même temps d'étudier les
divers changements proposés; le gouvernement et le public pro-
fiteront, sans doute de ce délai pour bien examiner la question.

Rien n'est plus délicat que de tenter d'amender à la hâte
une loi de cette importance, car les Banques qui sont les dépositaires
de l'épargne du peuple canadien, ont besoin d'une certaine
latitude qui leur permette d'administrer sagement l'argent qui
leur est confié. Il est vrai qu'il y a eu quelques faillites de ban-
ques en ces dernières années, mais cette proportion est moindre
que celle constatée dans plusieurs autres pays. Comme dans
toutes les classes de la société, il y a eu des banquiers dont la
moralité laissait à désirer, et qui ont profité de leur position pour
abuser de la confiance publique; mais heureusement ils sont en
infime minorité. Malgré les pertes regrettables que le public a
pu subir par la faillite de certaines banques, il n'est pas douteux
que ces pertes sont encore moins considérables que si le public
avait été abandonné à lui-même pour le placement de ses capi-
taux. Les pertes totales subies par le public du fait de ses pla-
cements de capitaux dans des entreprises qui n'offraient pas les
sécurité requises, sont beaucoup plus importantes que celles
que ce même public a encourues du fait de ses placement de
fonds dans des banques qui ont été obligées de liquider.

LES RESSOURCES DU CANADA

Une lutte acharnée a lieu actuellement sur le terrain éco-
nomique entre les États-Unis et l'Angleterre, au sujet de l'accap-
arement du commerce canadien.

Les Américains, avec leur perspicacité et leur esprit d'entre-
prise, se sont rendu compte des avantages offerts par les res-

sources naturelles non encore développées du Canada et ont
compris ce que signifiait l'accroissement rapide de sa population.

D'un autre côté, l'Anglais, dont la qualité dominante en
affaires est d'agir en vertu de principes conservateurs, s'aperçoit
qu'il a négligé d'établir sa suprématie commerciale au Canada
pendant qu'il en était encore temps.

Depuis dix ans, le Canada a pris une expansion industrielle
et commerciale qui dépasse les prévisions des plus enthousiastes.
Cette expansion commerciale, cependant, n'est pas accidentelle;
elle paraît être, au contraire, la condition permanente de la si-
tuation économique et le résultat des mesures sages adoptées
par le gouvernement.

Le moment était approprié pour faire connaître au monde
entier les richesses incomparables que possède le Canada. L'Eu-
rope surpeuplée cherche des champs nouveaux d'activité, et le
Canada s'offre comme le territoire le plus propice et le plus
avantageux. La superficie de ce territoire surpasse au moins
d'un tiers celle de tout le continent Européen, et sa population
n'est égale qu'à celle de Londres et de ses faubourgs.

La construction de voies ferrées transcontinentales a ouvert
les immenses champs de blé du Canada à une époque où la
consommation croissante du blé dans le monde entier avait
élevé le prix du grain et augmenté les profits de l'agriculture.

Le Canada possède des pouvoirs d'eau pouvant développer
une force électro-motrice d'au moins 25,000,000 de chevaux, cor-
respondant à une consommation annuelle de 500,000,000 de ton-
nes de charbon. Ces ressources peuvent permettre à l'industrie
canadienne de se développer dans des conditions la mettant à
même de soutenir favorablement la concurrence avec tout autre
pays de l'univers.

Ces ressources devraient être l'objet d'une sérieuse attention
de la part de tous ceux qui s'intéressent au commerce du Do-
minion. Le petit commerçant peut rester indifférent à ces con-
sidérations qui sont étrangères à l'équilibre de son budget; mais
l'industriel, dont la perspicacité doit toujours être en éveil, doit
se préoccuper de ces conditions qui intéressent l'avenir com-
mercial du Canada.



Tanglefoot,

le Papier à Mouches Originel.
Depuis 25 ans le Modèle-Type de
Qualité. Tous les autres papiers
à mouches sont des imitations.

La population canadienne assiste aujourd'hui à un spectacle consolant: celui de voir les hommes d'affaires des États-Unis et de l'Angleterre se rendre compte des avantages que peuvent leur offrir les ressources incomparables du Canada. Les uns et les autres ont réussi à créer assez d'intérêt dans leurs pays respectifs pour décider leurs gouvernements à faire des instances auprès du gouvernement canadien afin d'obtenir le meilleur traitement douanier possible.

Ce résultat doit réjouir tous ceux qui ont à cœur les meilleurs intérêts du Canada. Mais, tout en constatant avec plaisir que notre pays est assez prospère pour exciter la convoitise des autres nations, au point qu'elles demandent la réciprocité, il ne faut pas oublier que ces conditions imposent une responsabilité. Il est du devoir des hommes d'affaires canadiens, à l'exemple des hommes d'affaires américains et anglais, de faire connaître au gouvernement canadien ce qui, dans leur opinion, serait le plus avantageux pour assurer la continuité des progrès du pays.

La question est d'une importance telle qu'elle mérite d'être traitée au vrai point de vue des intérêts commerciaux du Dominion et en dehors de toute considération politique. Nous sommes fiers que les divers pays nous fassent des propositions d'affaires; mais nous demandons à nos hommes d'État, à tous nos industriels et à tous nos commerçants, de les étudier avec calme et impartialité, de les accepter ou de les rejeter, suivant qu'elles seront jugées être faites ou non dans le meilleur intérêt du commerce canadien, en tenant toujours compte du fait que nous voulons que nos industries canadiennes soient prospères, et que la permanence de leur succès ne soit jamais mise en danger; que nous voulons que nos ouvriers canadiens trouvent toujours au pays un emploi rémunérateur qui leur assure une aisance et un confort raisonnable; que nous voulons que nos commerçants trouvent, dans la distribution de la marchandise, un profit en rapport avec une connaissance pratique et technique de leur état, du capital investi et du travail qu'ils font pour le service du public; que nous voulons que tous les intérêts canadiens s'entendent entre eux, de façon que chacun, dans sa sphère respective, dispose au mieux de ses talents et de son énergie pour assurer le bien-être de la communauté.

LE HAUT COMMISSAIRE CANADIEN A PARIS

Nous croyons devoir féliciter l'hon. Philippe Roy au sujet de sa récente nomination comme Haut Commissaire Canadien à Paris.

Malgré que M. Roy ait habité l'Ouest Canadien pendant nombre d'années, il est originaire de Montmagny, Province de Québec.

Il a fait ses études de médecine à l'Université Laval, et a pratiqué la médecine à Québec et à Montréal.

Nous espérons qu'il est suffisamment au courant des conditions commerciales du Canada, pour faire valoir, auprès des capitalistes français, les avantages offerts par le Canada.

La France, peut-être comme les autres pays européens, a été lente à se rendre compte de l'importance des ressources incomparables du Canada, et il appartient à notre représentant officiel de placer sous son vrai jour tout ce qui peut être de nature à intéresser la population française.

En lui présentant nos félicitations, nous lui souhaitons du succès dans ses nouvelles fonctions.

CONDITIONS DU COMMERCE DANS LA PROVINCE DE QUEBEC

Le commerce de gros dans la Province de Québec a été très satisfaisant pendant la semaine écoulée; il y a eu une amélioration très marquée dans certaines lignes.

Le commerce de nouveautés, tout en s'étant amélioré, laisse

encore à désirer. Le commerce d'épicerie en gros a été très satisfaisant, et les prix se maintiennent bien. Le commerce des cuirs et chaussures s'est aussi amélioré, et les marchands dans ces lignes font des affaires satisfaisantes; les perspectives sont bonnes pour l'avenir. Le commerce de ferronnerie est particulièrement bon, et les matériaux de construction sont en grande demande, de même que les articles de tablettes.

Les chemins de la campagne étant en bonne condition, les commandes de produits de la ferme ont pu être remplies avec plus de facilité, et les prix sont généralement plus satisfaisants.

La température étant aussi un peu réchauffée, les marchands en détail, dans les différents villages et villes, ont été plus occupés.

LA FERMETURE DES EPICERIES LICENCIES

D'après les rapports que nous recevons des différentes parties de la Ville de Montréal, il appert que la fermeture des bars le samedi soir à 7 heures, a eu pour effet d'activer la vente des liqueurs dans les épicerie, et les épiciers licenciés rapportent que les ventes ont été beaucoup plus considérables qu'elles ne l'étaient précédemment.

Nous avons déjà dit, et nous le répétons, que le mouvement anti-alcoolique qui se fait dans la Province de Québec, depuis quelques années, n'aurait pas pris les proportions actuelles, si le public n'avait pas été invité directement avec autant d'instances, à faire usage d'alcool.

Si les manufacturiers et les agents des différentes marques avaient adressé leurs annonces uniquement aux hôteliers et épiciers licenciés, ils auraient obtenu d'aussi bons résultats, et ils n'auraient pas contribué à soulever l'opinion publique contre un commerce qui a autant sa raison d'être que les autres.

LA STANDARD OIL COMPANY

La Cour Suprême des États-Unis vient de rendre sa décision dans une cause instituée par le gouvernement des États-Unis contre la "Standard Oil Co." La Cour a donné gain de cause au gouvernement en déclarant que cette compagnie avait été organisée en contravention avec la loi américaine contre les "trusts".

D'après la preuve, il semble que la Compagnie, telle qu'elle est organisée, serait en mesure de restreindre les opérations des autres compagnies engagées dans la même industrie. Ce jugement ordonne la dissolution de la compagnie dans six mois. Cette décision a une importance capitale aux États-Unis, où les affaires étaient depuis longtemps sans activité à cause de l'incertitude qu'éprouvaient les financiers et qui les empêchait de prendre l'initiative de nouvelles entreprises. Cette décision va maintenant démontrer aux hommes d'affaires, ce qui leur est permis et ce qui ne leur est pas permis de faire.

Il est important de constater cependant qu'il n'existe pas aux États-Unis, d'Acte d'Incorporation Fédérale, et que les compagnies faisant leur commerce dans les différents États, le font en vertu d'une incorporation d'un État en particulier. Cet état de choses force les compagnies à s'enregistrer ou à se combiner avec les compagnies organisées dans chaque État, et la Loi Sherman contre les monopoles défend toute combinaison entre individus ou compagnies.

Les conditions sont différentes au Canada, où le Parlement Fédéral a le pouvoir d'incorporer des compagnies, pouvant faire affaires dans tout le Dominion; les compagnies ainsi incorporées n'ont pas à s'entendre ou à se concerter avec tout autre individu ou toute autre corporation.

La loi canadienne, bien qu'elle ne soit pas parfaite sur le

sujet, est plus pratique et plus efficace que la loi américaine.

Les hommes d'affaires canadiens n'ont pas à craindre que la décision rendue aux Etats-Unis ait quelque répercussion au Canada.

LA CANADA CEMENT CO.

Comme nous l'avons annoncé dans un de nos numéros précédents, la Compagnie "Canada Cement" est en instance auprès du gouvernement pour obtenir l'autorisation d'échanger ses actions préférentielles portant un intérêt de 7 p.c. pour des débetures, portant un intérêt de 5 p.c. Le montant des débetures devra être égal au montant des actions privilégiées.

Au cours de la discussion qui a eu lieu devant l'un des comités du Sénat, Sir Sanford Fleming, Président de la Exshaw Co., du Manitoba, a déposé sur la table du comité une lettre portant certaines accusations assez sérieuses contre les organisateurs de la "Canada Cement Co."

Dans ses remarques, Sir Sanford dit que l'émission entière du capital-actions et des débetures de la Compagnie s'élève à la somme de \$29,998,400.00 versée aux promoteurs de la Compagnie, et que comme ces promoteurs n'ont payé que la somme de \$16,592,250.00 pour l'acquisition de toutes les propriétés appartenant maintenant à la "Canada Cement Co.", il reste une balance de \$13,406,150.00 pour laquelle aucun compte n'a été rendu.

Cependant, il est bon de se rappeler que le capital-actions de la Compagnie et les débetures n'ont pas été vendus sur le marché au pair, que les débetures, par exemple, au montant de \$5,000,000. ont été offertes au public à 90c dans la piastre, que les actions privilégiées au montant de \$10,500,000. ont été placées sur le marché à 85c dans la piastre, et que les actions ordinaires au montant de \$13,500,000. ont été émises au prix de 20c dans la piastre, ce qui forme un total de capital pour débetures et actions de toutes sortes, de \$16,125,000.

A ce sujet, le Gérant-Général, M. F.-P. Jones, a bien voulu faire la déclaration suivante :

"Les assertions de Sir Sanford Fleming ne sont pas en rapport avec les faits, autant que je sache, les profits réalisés dans l'organisation de la "Canada Cement Co." ont été partagés par lui, et depuis que j'ai été nommé à la gérance de cette Compagnie, le 1er janvier 1910, la Compagnie n'a eu aucune difficulté jusqu'à ce que Sir Sanford se fût aperçu que le Président et les Directeurs de la "Canada Cement Co." ne consentaient pas acheter la compagnie dont Sir Sanford est le président. Les Directeurs de la "Canada Cement Co." étaient sous l'impression que l'achat de cette compagnie aurait été détrimental aux actionnaires de notre Compagnie, tout en étant avantageux personnellement et pécuniairement à Sir Sanford.

La Compagnie "Canada Cement" a été organisée pendant l'automne 1909, et est composée des compagnies suivantes :

Vulcan Portland Cement Co., Leleigh Portland Cement Co., Belleville, Ont.; Canada Portland Cement Co., Colborne, Ont.; Belleville Portland Cement Co., Belleville, Ont.; International Portland Cement Co., Hull, Que.; Lakefield Portland Cement Co., Lakefield, Ont.; Owen Sound Portland Cement Co., Shallow Lake, Ont.; Alberta Portland Cement Co., Calgary, Alberta.

La "Canada Cement Co." par son organisation, a contribué à diminuer considérablement les prix du ciment, et pendant l'année 1910, les prix ont atteint le plus bas niveau qu'ils aient jamais eu au Canada.

UNE LOI ALLEMANDE

Les Allemands sont reconnus comme gens pratiques en affaires, surtout en ce qui concerne la législation commerciale. Leur expérience leur a appris à prévoir les ennuis qu'ils pourraient avoir en affaires, et cette même expérience leur a appris à prendre les mesures nécessaires pour éviter ces ennuis. Par exemple, ils ont une loi qui défend à un marchand d'annoncer une vente pour cause de déménagement, à moins qu'il n'ait réellement l'intention de déménager. Ils ont aussi une loi qui prohibe les ventes au-dessous du prix coûtant, ou des ventes en liquidation, à moins que ces raisons ne soient clairement démontrées. Si un marchand déclare que ses marchandises sont vendues au-dessous du prix coûtant, un fonctionnaire peut exiger que ce marchand lui montre ses factures; il voit ainsi si le marchand dit la vérité ou non. En outre, les ventes à sacrifice pour cause d'incendie sont prohibées. Aucun marchand ne peut annoncer une vente pour cause d'incendie à moins que la maison même qu'il occupe n'ait souffert du feu.

Quelle bonne chose pour le commerce si une loi semblable était adoptée au Canada! Une loi de ce genre aurait pour effet de protéger le consommateur, ce qui doit être le but de toute loi. On sait que les ventes de l'espèce mentionnée plus haut sont constamment annoncées, alors que chacun sait que la raison invoquée pour les faire est sans fondement.

Il ne serait que juste que les consommateurs sachent exactement ce qui se passe et une loi comme celle-ci serait très avantageuse aux marchands qui ont des principes élevés. Un marchand a bien des moyens d'achalander son magasin, sans avoir recours à ces faux prétextes, dont le premier effet est de diminuer la confiance que le public avait en lui. Une appréciation intelligente de ce que les clients désirent, une publicité judicieuse, des vitrines toujours bien arrangées et bien disposées, un traitement courtois de tous les clients qui se présentent: voilà les principaux éléments qui contribuent le plus à amener la clientèle au magasin.

LA CALE-SECHE A MONTREAL

Avant son départ pour l'Angleterre, l'hon. L.-P. Brodeur, Ministre de la Marine et des Pêcheries, a annoncé officiellement que le contrat pour la construction d'une cale-sèche à Montréal a été adjugé à MM. Vickers, Sons & Maxim. Les travaux seront commencés incessamment.

UNE EPICERIE COOPERATIVE

Les employés du Service Civil d'Ottawa ont organisé, au cours de la semaine dernière, une EPICERIE COOPERATIVE.

Il appert qu'aucun capital ne sera souscrit, mais que les dépenses seront défrayées au moyen de débetures. D'après le projet, l'intérêt sera payé d'abord sur l'argent emprunté, ensuite un fonds de réserve sera créé, et la balance des profits sera distribuée aux acheteurs au pro rata du montant des achats qui auront été faits.

Nous ne sommes pas surpris qu'un certain nombre d'employés du service civil à Ottawa aient décidé de se former en société coopérative pour gérer une épicerie. N'ayant rien à risquer, il leur est facile d'entreprendre. Même s'ils souscrivaient le capital-actions d'une société coopérative, ils ne sauraient être forcés de payer, puisque leur salaire n'est pas saisissable. Nous serions encore moins surpris de constater avant longtemps qu'ils soient les premiers à réclamer du Parlement certains privilèges spéciaux en faveur des Sociétés Coopératives, et après tout, pourquoi ne les leur accorderait-on pas? Lorsqu'une classe de la société a obtenu d'être relevée de l'obligation de payer ses créanciers, il est bien naturel de s'attendre à ce qu'elle puisse obtenir encore d'autres privilèges spéciaux. L'avenir le dira.

AU SENAT CANADIEN

Nous croyons faire plaisir à plusieurs de nos lecteurs en publiant dans notre journal la procédure suivie pour la présentation d'un sénateur au Sénat canadien.

Nous reproduisons ici un extrait du procès-verbal de la séance du Sénat, du 10 mai 1911, à l'occasion de la réception de l'hon. Joseph Marcellin Wilson, de la division électorale de Sorel :

L'honorable Président a informé la Chambre qu'il y avait un sénateur qui se présentait pour être introduit.

Alors, l'honorable M. Wilson a été introduit entre l'honorable M. Dandurand et l'honorable M. Béique.

L'honorable M. Wilson a présenté le bref de Sa Majesté l'appelant au Sénat.

Le dit bref a été lu par le greffier.

Ordonné, qu'il soit inscrit au journal, et il est comme suit :—



CANADA

GREY.

[L.S.]

GEORGE V, par la grâce de Dieu, Roi du Royaume-Uni de la Grande-Bretagne et d'Irlande, et des possessions britanniques au-delà des mers, Défenseur de la Foi, Empereur des Indes.

A Notre fidèle et bien-aimé Joseph-Marcellin Wilson, écuyer, de la cité de Montréal, dans Notre province de Québec, dans Notre Puissance du Canada ;

SALUT :—

Sachez que, tant pour la confiance particulière que Nous avons reposée en vous, que dans la vue d'obtenir votre avis et assistance en toutes affaires importantes et difficiles qui peuvent concerner l'Etat et la Défense de Notre Puissance du Canada ; Nous avons jugé à propos de vous appeler au Sénat de Notre dite Puissance, et Nous vous nommons pour la division électorale de Sorel, de Notre province de Québec, et Nous vous commandons, que mettant de côté toutes difficultés et excuses quelconques, vous soyez et comparaissez pour les fins susdites, dans le Sénat de Notre dite Puissance, en tous les temps et en tous les lieux où Notre Parlement pourra être convoqué et tenu en Notre dite Puissance, et vous ne devez aucunement y manquer.

EN FOI DE QUOI, Nous avons fait émettre Nos présentes Lettres-Patentes et à icelles fait apposer le Grand Sceau du Canada. TÉMOIN, Notre très-fidèle et bien-aimé cousin, le très honorable Sir ALBERT-HENRY-GEORGE, COMTE GREY, Vicomte Howick, Baron Grey de Howick, dans le comté de Northumberland, dans la pairie du Royaume-Uni, et Baronnet ; Chevalier Grand-Croix de Notre Ordre très distingué de Saint-Michel et Saint-Georges ; Chevalier Grand-Croix de Notre Ordre Victoria, etc., etc., Gouverneur général et Commandant en chef de Notre Puissance du Canada.

A Notre Hôtel du Gouvernement, en Notre cité d'Ottawa, dans Notre Puissance du Canada, ce troisième jour de mai en l'année de Notre-Seigneur, mil neuf cent onze et de Notre Règne la première.

Par ordre,

CHAS. MURPHY,
Secrétaire d'Etat.

L'honorable M. Wilson s'est approché de la table et a prêté et souscrit le serment prescrit par la loi, devant Samuel Edmour

St-Onge Chapleau, écuyer, commissaire nommé à cet effet, et il a pris son siège en conséquence.

L'honorable Président a informé la Chambre que le greffier a déposé sur la table le certificat du commissaire, énonçant que l'honorable M. Wilson, membre du Sénat, a fait et signé la déclaration de qualification, prescrite par l'Acte de l'Amérique Britannique du Nord, 1867.

UNE EXCELLENTE NOMINATION

La nomination de M. W. J. Egan, au poste important de commissaire du commerce canadien, à Manchester, Angleterre, sera, nous en sommes certains, favorablement accueillie par le commerce en général.

En effet, M. Egan a occupé plusieurs positions importantes dans les principales maisons de marchandises en gros de Montréal ; aussi, plus que tout autre, sera-t-il apte à rendre des services à l'industrie et au commerce canadien à Manchester qui, comme on le sait, est le centre de l'industrie textile en Angleterre.

Avant qu'il parte, les principaux membres de l'Association des Commis-Voyageurs du Dominion, dont M. Egan est un ex-président, lui ont offert un magnifique cadeau, consistant en une montre, une chaîne et un médaillon en or. Mme Egan n'a pas été oubliée non plus par les collègues de son mari qui lui ont présenté un sac à main en argent.

M. Egan est parti aujourd'hui pour son nouveau poste à bord du "S. S. Tunisian".

L'EXPOSITION NATIONALE CANADIENNE

Cette Exposition aura lieu à Toronto, du 26 août au 11 septembre prochains.

Les Directeurs n'ont rien négligé pour que l'Exposition de cette année soit encore plus grandiose que ses devancières.

Plusieurs bâtisses nouvelles ont été ajoutées, et des améliorations considérables ont été faites sur le terrain.

Une des attractions principales est la Fontaine Goodram, unique en son genre sur le continent américain.

L'illumination sera aussi rendue des plus attrayantes par l'introduction du système Hydro-Electrique.

NOUVELLES CHARTES

La "Gazette du Canada" publie les nouvelles chartes accordées sous le sceau du Secrétaire d'Etat du Canada. Voici celles qui ont trait aux nouvelles compagnies ayant leur principale place d'affaires dans la province de Québec :

Montreal Agencies Limited ; agents d'immeubles, etc., à Montréal. Capital-actions, \$50,000.

The Arena Gardens of Toronto, Limited ; bâtisse pour amusements de tous genres, etc., à Montréal. Capital-actions, \$500,000.

Canadian Union Electric Company, Limited ; manufacture générale d'appareils électriques, etc., à Montréal. Capital-actions, \$75,000.

St-Lawrence Lands Limited ; agence générale d'immeubles, etc., à Montréal. Capital-actions, \$150,000.

Dominion Flour Mills Limited ; moulin à farine, etc., à Montréal. Capital-actions, \$100,000.

J. & W. Duncan Limited ; moulin à scie, etc., à Montréal. Capital-actions, \$250,000.

American Machinists Limited ; manufacture et réparations de machines, etc., à Montréal. Capital-actions, \$50,000.

Anglo-Canadian Negotiations, Limited ; commerce d'immeubles, stocks, débetures, etc., à Montréal. Capital-actions, \$100,000.

Canadian Inspection and Testing Laboratories, Limited ; inspection, épreuve et évaluation de matériaux et de machines de toute sorte ; analyses physiques et chimiques de minerais, exportés, etc., à Montréal. Capital-actions, \$100,000.

The Keystone Fireproofing Company of Canada, Limited ; marchands généraux de matériaux de construction, etc. Capital-actions, \$10,000.

LA CHAMBRE DE COMMERCE DE LA CITE ET DU
DISTRICT DE MONTREAL TIENT UNE
ASSEMBLEE SPECIALE

La Chambre de Commerce a tenu, lundi dernier, une assemblée spéciale, à laquelle on a discuté l'opportunité de l'envoi par la douane d'un avis aux consignataires que leurs marchandises sont prêtes pour la livraison.

Voici le texte de la résolution adoptée à ce sujet:

"La Chambre croit devoir signaler au Département des Douanes les inconvénients subis sous forme de frais, de déplacements inutiles de camionneurs et ceux d'entreposage, encourus faute d'avis reçu par les importateurs, du jour où leurs marchandises ont été examinées et sont prêtes pour enlèvement par les consignataires.

"La Chambre prie les autorités compétentes de bien vouloir y remédier en prenant les mesures voulues pour aviser les consignataires par carte postale ou autrement, d'avoir à retirer les marchandises dans le délai fixé par la loi, en suivant ainsi la pratique usitée par le commerce dans ses rapports avec les compagnies de chemins de fer, les compagnies de navigation et les employés des bureaux de poste. Dans le cas où les entrées ne seraient pas régulières, la Chambre prie le Gouvernement de faire, de même, aviser les consignataires de ce fait."

Le Téléphone et le Transport de la Crème

La Chambre a aussi adopté les deux résolutions suivantes:

"Cette Chambre est d'avis qu'il serait désirable que la Commission des chemins de fer du Canada oblige la compagnie de Téléphone Bell à accorder un système uniforme de téléphone à un taux uniforme dans les limites actuelles de la Cité de Montréal.

"Cette Chambre offre son concours à la ville pour l'assister dans les procédures de la cause pendante entre la ville et la compagnie de Téléphone Bell, devant la Commission des chemins de fer du Canada."

"Cette Chambre est d'avis qu'il serait plus équitable pour les cultivateurs et le commerce en général, que la crème puisse être expédiée par les chemins de fer, en employant le système du transport du lait, de manière que la crème puisse être expédiée par les voitures de bagages, en se procurant des billets à l'avance, comme ce système est déjà en opération sur la ligne du New-York Central. Ce mode permettra aux commerçants de la ville de prendre possession de leurs marchandises immédiatement à l'arrivée du train à la grande satisfaction du commerce de la ville."

LE COMMIS D'EPICERIE

Nous croyons que rien n'est aussi important pour un commis d'épicerie que de prendre un soin spécial de sa tenue et de son apparence personnelle. Un commis bien mis ou mal mis peut attirer ou éloigner la clientèle. Les personnes difficiles n'aiment pas à voir les marchandises qu'elles achètent manipulées par le commis aux vêtements malpropres et aux mains sales. L'eau et le savon ne coûtent pas cher, et le patron sera toujours disposé à accorder à ses commis le temps nécessaire pour se nettoyer.

Le commis d'épicerie doit encore plus que tout autre, être minutieux sur sa tenue; il doit se tenir excessivement propre. Le commis d'épicerie qui ne prend pas soin de son apparence personnelle et qui n'observe pas toutes les règles de la propreté, arrive jamais à une position plus élevée que celle dans laquelle il a débuté.

COMPAGNIES INCORPOREES

Des lettres-patentes ont été accordées par le Lieutenant-Gouverneur de la Province de Québec, incorporant:

La Compagnie du Parc Laurier; agence générale de courtage, à Montréal. Capital-actions, \$20,000.

Ar. A. Hann Social Club Incorporated; encouragement à l'éducation, à la récréation, aux exercices physiques, etc., à Montréal. Capital-actions, \$1,000.

Outremont Annex Land Company; agents d'immeubles, emprunts, ventes et achats de valeurs de bourse, etc., à Montréal. Capital-actions, \$250,000.

Dominion Knights of Columbus Association, Incorporated; entreprise de constructions, achats et ventes d'immeubles, à Montréal. Capital-actions, \$30,000.

LA SECTION DES MARCHANDS DE CHAUSSURES

La Section des Marchands de Chaussures, Succursale de Montréal, de l'Association des Marchands Détailliers du Canada, Inc., a tenu son assemblée annuelle mercredi, le 17 mai, dans les salles de l'Association, au No 80, rue St-Denis, sous la présidence de M. C.-R. LaSalle.

Etaient présents: MM. J.-H. Côté, C.-R. LaSalle, J.-E. A. Jos. LaSalle, J. E. Beaudin, J.-A. Beaudry, N. Morrier, jr., Alain, P. Robitaille, J.-G. Watson, P. Demers, J.-E. Deslauriers, S. Froment, J.-O. Boulerice, M. Morier F.-X. Perrault, O. Lord, A. Bédard, T. Dussault, A.-P. Ronayne, A. Bernier, E.-J. Laurendeau, E. Bélanger, O. Bouchard, F. Duchesne, Emd. Jacques, Ls. Durocher, et autres.

Les membres présents ont manifesté beaucoup d'enthousiasme au sujet de cette organisation et nous ne doutons pas que cette Association ne devienne l'une des plus puissantes avant longtemps.

M. C.-R. LaSalle, dans son rapport annuel, a passé en revue les questions que l'Association a traitées dans le cours de l'année, et les membres présents se sont montrés particulièrement satisfaits de constater que leurs relations avec les Marchands en Gros et les Manufacturiers sont des plus amicales, et ils ont exprimé leur espoir de voir ces bonnes relations se maintenir. Le rapport financier accuse un surplus raisonnable au crédit de l'Association.

Il a ensuite été procédé à l'élection des Officiers pour l'année courante, et les messieurs suivants ont été élus:

Président, M. T. Dussault; 1er Vice-président, M. Octave Bernier; 2ème Vice-président, M. J.-E. Deslauriers; Trésorier, M. M. Morrier; Secrétaire, M. E. Bélanger, et M. P. Demers, auditeur.

MM. T. Dussault, C.-R. LaSalle et J.-G. Watson ont été nommés pour représenter la Section au Comité Provincial pour la Province de Québec des Marchands de Chaussures en Détail.

Des remerciements ont été votés aux Officiers sortant de charge, particulièrement au Président ainsi qu'aux journaux.

M. Thomas Dussault, en prenant le fauteuil, remercie les membres de l'honneur qu'ils lui ont fait en l'appelant à présider aux destinées de l'Association. Il ajoute qu'il reconnaît pleinement la nécessité de former une Association puissante afin de pouvoir travailler à faire disparaître les abus qui se commettent tous les jours dans le commerce de la chaussure à Montréal.

Il dit qu'il reconnaît aussi les bons services que M. C.-R. LaSalle a rendus à l'Association dans le courant de l'année, et qu'il s'efforcera de marcher sur ses traces pour continuer le travail commencé; si les membres veulent bien seconder ses efforts, il espère que ces diverses questions seront résolues au meilleur intérêt du commerce.

Les autres Officiers élus ont également remercié leurs confrères et ont promis de seconder leur président dans le travail qui serait entrepris.

M. Bélanger insiste particulièrement sur l'obligation qu'ont les membres d'assister aux assemblées.

LA BANQUE NATIONALE

RAPPORT ANNUEL 1911

Mercredi, le 17 mai, à trois heures p.m., la cinquante-unième assemblée annuelle des actionnaires de La Banque Nationale a eu lieu dans les bureaux de la Banque.

Etaient présents :—MM. Rodolphe Audette, Victor Châteauvert, Nazaire Fortier, Victor Lemieux, Charles Pettigrew, Révd Tancrede-J. Paquet, A. Boulet, Jos. Archer, A. Bélanger, Jos.-S. Blais, Lt-Col. Charles-A. Chauveau, Alph.-A. Déchéne, Cyr.-F. Delage, N.P., M.P.P., C.-Alfred-R. Desjardins, N.-Arthur Drolet, Pierre Drapeau, Achille Dussault, Chs Frémont, Jos. Garneau, R.-O. Gilbert, Charles Grenier, N.P., Henri Grandbois, James Johnson, Joseph Huard, Charles Jobin, Napoléon Lavoie, Elz. Labrecque, M.D., M.-A. Labrecque, S.-Jules LaRue, N.P., J.-I. Lavery, J.-S. Marier, James McCone, J.-E. St-Pierre, Arthur-E. Scott, Zotique Turgeon, Cyrille Tessier, N.P., Ulric Tessier, J.-F. Dumontier, Col. H.-Oct. Roy, N.P., etc., etc., etc.

M. Rodolphe Audette fut appelé à présider l'assemblée et M. P. Lafrance fut prié d'agir comme secrétaire.

Avant de procéder à la lecture du rapport annuel, les messieurs dont les noms suivent furent élus scrutateurs, savoir : MM. Chs Grenier, N.P., N.-Arthur Drolet, R.-O. Gilbert.

Le président donna alors lecture du rapport suivant :

Messieurs :—

C'est avec plaisir que vos Directeurs vous soumettent le résultat des opérations de la Banque pour l'année finissant le 29 avril dernier.

Le compte des Profits et Pertes est comme suit :—

Balance au crédit de Profits et Pertes, le 30 avril 1910	\$ 26,014.08
Profits de l'année, après avoir pourvu pour les intérêts accrus sur dépôts et pour les dettes mauvaises et douteuses	262,513.67
Formant la somme de	\$288,527.75
Qui a été appropriée comme suit :—	
Dividendes Trimestriels, 1910-11, au taux de 7% par année	\$140,000.00
(Soit 1¼% payable les 1er août, 2 novembre, 1er février et 1er mai.)	
Porté à Fonds de Pension	5,000.00
Porté à Fonds de Réserve	100,000.00
	245,000.00
Laissant au crédit du compte de Profits et Pertes une balance de	\$ 43,527.75

Le résultat est satisfaisant et démontre un pourcentage de profit de 13¼% sur le capital. Ce pourcentage est légèrement supérieur à celui de l'exercice précédent.

L'an dernier, nous avons mis \$150,000.00 au fonds de réserve; cette année, nous n'avons eu que \$100,000.00 à disposer pour cette fin. Cette différence de \$50,000.00 s'explique, non par une diminution des profits réguliers, mais par le fait que l'an dernier \$27,681.54 provenaient du compte de Profits et Pertes de l'année précédente, \$11,081.00 de la balance de la prime sur la dernière émission de capital et par l'augmentation de \$17,513.67 que nous faisons cette année au compte de Profits et Pertes. A la lecture qui vous sera faite du bilan, vous constaterez une augmentation satisfaisante des opérations de la banque.

Notre réserve atteindra bientôt 75% du capital, et nous croyons qu'il sera alors à propos de considérer l'opportunité de porter le dividende à 8%.

Nous avons cru opportun, au cours de l'année, de fermer le bureau de Ste-Anne-de-la-Pérade, et d'ouvrir des succursales aux endroits suivants :—Deschambault, Jonquières, et des sous-agences à :—Isle-Verte, Lambton, Scott, St-Basile, St-Damase, Ste-Eulalie, St-Jude, St-Valier.

L'an dernier, vous avez autorisé l'augmentation du capital par \$3,000,000.00. Une erreur dans la forme de la résolution nous oblige à vous la soumettre de nouveau cette année.

Tous les bureaux de la banque ont été inspectés durant l'année. Nos employés remplissent leurs devoirs avec intelligence et à notre satisfaction.

Le tout humblement soumis,

R. AUDETTE,
Président.

BILAN

Au 29 avril 1911

PASSIF	
Billets en circulation	\$ 1,822,531.00
Dépôts après avis	\$ 8,831,125.34
Dépôts payables à demande	2,745,982.64
Dépôts ailleurs qu'au Canada, payables à demande	599,348.63
	12,176,450.61
Dividendes non réclamés	454.91
Dividende payable le 1er mai	35,000.00
	35,454.91
Dû à d'autres Banques au Canada	169,320.09
Dû à des agences de la banque dans le Royaume-Uni	1,122.06
Dû à des agences de la banque en pays étrangers	137,620.63
	308,062.78
Total du passif envers le public	\$14,342,505.30

Capital versé	2,000,000.00	
Fonds de Réserve	1,300,000.00	
Rabais d'intérêt sur billets escomptés	55,000.00	
Compte de Profits et Pertes	43,527.75	
		3,398,527.75
		\$17,741,033.05
		\$17,741,033.05

ACTIF

Espèces	\$ 184,974.06	
Billets de la Puissance	822,230.75	
		\$ 1,007,204.81
Billets d'autres banques et chèques sur d'autres Banques	881,565.69	
Dû par d'autres banques au Canada	72,330.12	
Dû par des agences de la banque en pays étrangers	664,632.00	
		1,618,527.81
Dépôt au Gouvernement de la Puissance en garantie des billets en circulation	100,000.00	
Débitures Provinciales, Municipales et autres	914,424.55	
Prêts à demande sur actions et débiteures	1,366,789.24	
		2,381,213.79
Total des ressources immédiates		\$ 5,006,946.41
Prêts courants, escomptes et avances au public	11,972,973.96	
Billets et effets de commerce escomptés en souffrance (pertes pourvues)	33,924.53	
Immeubles appartenant à la Banque (autres que les édifices de la Banque)	61,206.66	
Hypothèques sur immeubles vendus par la banque	22,436.22	
		12,090,541.37
Edifices de la Banque, ameublement et papeterie		643,545.27
		\$17,741,033.05
		\$17,741,033.05

N. LAVOIE,
Gérant-Général.

R. AUDETTE,
Président.

P. LAFRANCE,
Secrétaire.

Proposé par M. Rodolphe Audette, secondé par M. V. Châteauvieux:—

Que le rapport du Bureau de Direction, ainsi que les états y annexés, qui viennent d'être lus, soient approuvés, publiés et imprimés pour l'usage des actionnaires.—Adopté.

Proposé par M. J.-I. Lavery, secondé par M. Jos. Archer:—

Que le fonds-capital de la Banque soit augmenté de la somme de trois millions de dollars (\$3,000,000.00), portant le capital à cinq millions de dollars (\$5,000,000.00), et par le présent, les Directeurs ont l'autorisation et le pouvoir de prendre les moyens nécessaires pour obtenir du Bureau du Trésor un certificat approuvant le présent règlement, conformément à la Section 33 de l'Acte des Banques.—Adopté.

Proposé par M. Jos. Huard, secondé par M. Zotique Turgeon:—

Que des remerciements soient votés à M. le Président et à MM. les Directeurs pour les services rendus aux actionnaires durant l'année écoulée.—Adopté.

On procéda ensuite à l'élection des Directeurs et les messieurs dont les noms suivent ayant obtenu le plus grand nombre de votes furent déclarés élus, savoir:—M. Rodolphe Audette, l'hon. Juge A. Chauveau, MM. Chas Pettigrew, Victor Châteauvert, J.-B. Laliberté, Naz. Fortier et Victor Lemieux.

Le Président laisse le fauteuil et M. C.-A.-R. Desjardins ayant été appelé à le remplacer, il est proposé par M. Lt-Col. Chas-A. Chauveau, secondé par M. Achille Dussault:—

Que les remerciements des actionnaires ici présents sont dus et offerts à M. R. Audette, pour les services qu'il a rendus à la présidence de cette assemblée, ainsi qu'à messieurs les scrutateurs et M. le Secrétaire, dans l'exercice de leurs devoirs respectifs.

Cette motion est approuvée et l'assemblée s'ajourne.

Québec, le 17 mai 1911.

A une assemblée des Directeurs, tenue le même jour, M. R. Audette a été réélu président et l'hon. Juge A. Chauveau, vice-président de la Banque pour l'année courante.

P. LAFRANCE,
Secrétaire.

LA CONVENTION ANNUELLE DE L'ASSOCIATION NATIONALE DES EPICIERIS DES ETATS-UNIS

La Convention Annuelle de l'Association Nationale des Epicieris des Etats-Unis, aura lieu à Denver, Colorado, les 13, 14, 15 et 16 juin prochain.

Des trains spéciaux partiront de New-York, Chicago et des principaux endroits des Etats-Unis. D'après les rapports, on s'attend à ce que cette Convention soit la plus considérable qui ait eu lieu depuis la fondation de l'Association.

UNE CAUSE INTERESSANTE

M. le Juge Leboeuf vient de rendre jugement dans une cause qui intéresse au plus haut point les cultivateurs et les marchands de la campagne. Il s'agissait d'une réclamation faite par un fabricant de fromage, de Ste-Justine, comté de Vaudreuil, pour une somme de \$30.00, réclamée à M. Morrison, cultivateur du même endroit.

Les faits ont démontré que M. Sabourin fabriquait du fromage pour les cultivateurs de cet endroit et qu'il en était en même temps le vendeur, chargeant une commission sur le prix

de vente comme salaire pour la fabrication et la vente du fromage.

Il appert qu'il avait vendu du fromage à une maison de gros de Montréal pour un montant de \$807.00. M. Sabourin déposa le chèque qu'il avait reçu de cette maison en gros à la banque, retira l'argent, et le distribua aux trente-six cultivateurs, gardant pour lui la proportion à laquelle il avait droit.

A peine avait-il ainsi payé qu'il apprit que la maison de gros de Montréal avait fait faillite dans l'intervalle, et que le chèque qu'il avait donné n'avait pas été honoré.

M. Sabourin remboursa à la banque l'argent qu'elle lui avait payé et il s'adressa ensuite à ses clients pour se faire rembourser à son tour. Les cultivateurs refusèrent, alléguant, entre autres raisons, que M. Sabourin n'avait pas fait suffisamment diligence pour déposer son chèque, et que de plus, il leur avait garanti qu'ils ne perdraient jamais rien avec lui. M. Sabourin a poursuivi l'un des cultivateurs, M. Morrison, et le Juge Leboeuf lui a donné gain de cause. Le Juge a déclaré que le demandeur avait fait diligence suffisante pour déposer son chèque, en le déposant quatre jours après l'avoir reçu, vu que la banque est à 10 milles de chez lui, et que de plus, l'eût-il déposé immédiatement en le recevant, il serait quand même arrivé après la faillite. Comme M. Sabourin était à commission, il ne pouvait être tenu de supporter à lui seul le poids des faillites qui pouvaient survenir parmi les marchands en gros.

FINANCES

LA BANQUE NATIONALE

La Banque Nationale vient de tenir sa cinquante-et-unième assemblée annuelle.

A cette assemblée a été soumis le rapport financier pour l'exercice terminé le 29 avril 1911. D'après ce rapport, les actionnaires ont eu raison de se déclarer entièrement satisfaits des opérations de l'année écoulée. En effet, nous constatons une augmentation, à l'article des dépôts, de \$1,393,486.08, sur le montant des dépôts reçus durant l'année précédente. Cette augmentation démontre que le public a une entière confiance en l'administration de cette institution, et qu'en outre cette confiance est bien placée.

Le fonds de réserve a été augmenté de la somme de \$100,000.00, et la balance au Crédit du compte de Profits et Pertes accuse aussi une augmentation de \$17,513.67, et cela après avoir distribué à ses actionnaires un dividende annuel de 7 p.c. sur son capital-actions.

L'état financier pour l'année montre un profit net de 13½ p.c. sur le capital, ce qui est jugé très satisfaisant.

Les Directeurs expliquent également les raisons pour lesquelles le capital-action n'a pas été augmenté dans le cours de l'année écoulée, et une résolution est présentée de nouveau autorisant le Bureau de Direction à prendre les mesures nécessaires pour pourvoir à l'augmentation du capital-actions, suivant les besoins, jusqu'à la somme de \$5,000,000.00.

Les Directeurs, en hommes prévoyants, se rendent compte de l'opportunité qui est offerte à la Banque d'augmenter son chiffre d'affaires, mais en hommes sages et éclairés, ils demandent que le capital de leur institution soit toujours en rapport avec l'accroissement des affaires. Ceci démontre également la confiance qu'ils ont en l'avenir, et l'assurance qu'ils ont que la Banque Nationale saura obtenir sa part des affaires dans l'accroissement et le développement rapides des industries canadiennes.

La Banque Nationale compte aujourd'hui 67 succursales dans la Province de Québec, ce qui est un indice que le public a su apprécier les garanties qu'elle offre à ses déposants, en effet, sa réserve équivaut à 65 p.c. de son capital.

* * *

Nous avons constaté un peu plus d'activité à la Bourse de Montréal pendant la semaine écoulée, et les principales ventes remarquées sont les suivantes:— 29,000 actions de Dominion Iron & Steel Co., 16,617 actions de Dominion Steel Corporation, 14,000 actions de Quebec Railway Co., 11,636 actions de Canada Cement Co., 10,000 actions de Canadian Converters, 8,000 actions de Keewatin Flour Mills, 6,000 actions de Dominion Coal Co., 6,000 actions de Canadian Consolidated Rubber Co., 5,829 actions de Detroit Electric Railway, 5,500 actions de Canada Cement Co., 5,100 actions de Montreal Street Railway, 3,413 actions de Toronto Electric Railway, 3,141 actions de Richelieu & Ontario Nav. Co., 4,725 actions de Crown Reserve Mining Co., 1,337 actions de Montreal Light, Heat & Power Co., 3,570 actions de Win-

nipeg Electric Railway, 3,000 actions de Dominion Cotton Co., 4,000 bons de Dominion Textile Co., Série "D", 2,000 actions de Ogilvie Flour Mills Co., et plusieurs autres transactions de moindre importance.

Les recettes du Pacifique Canadien, pour la deuxième semaine de mai s'élèvent à la somme de \$1,989,000.00, montrant une augmentation de \$195,000.00 sur la semaine correspondante de l'année précédente.

* * *

On annonce que les actions de la Dominion Cannery seront cotées à la Bourse de Montréal prochainement.

* * *

Le dividende régulier trimestriel de 1½ pour cent a été déclaré sur les actions ordinaires de la Dominion Textile Co. et sera payable le 1er juillet aux actionnaires enregistrés le 15 juin.

* * *

Le Winnipeg Railway Co. a augmenté son dividende de 10 à 12 pour cent par année, les directeurs ayant déclaré un dividende trimestriel de 3 pour cent, payable le 1er juillet aux actionnaires enregistrés le 19 juin prochain.

* * *

Malgré les troubles qui existent au Mexique, la Mexican Light & Power est en augmentation pour le mois d'avril.

* * *

Les actionnaires de la Dominion Steel Corporation s'attendent à recevoir l'assurance d'un dividende régulier sur les actions qu'ils détiennent.

* * *

La Banque Nationale a tenu mercredi dernier sa cinquante et unième assemblée annuelle. Le rapport financier soumis aux actionnaires est excellent.

* * *

La Banque Sterling de Toronto a tenu mardi dernier sa cinquième assemblée annuelle, et il est probable que son capital-actions sera augmenté. Elle montre un rapport très satisfaisant.

* * *

La Chambre des Représentants aux Etats-Unis vient de passer une résolution ordonnant une enquête dans les affaires de la United States Steel Corporation.

* * *

Les valeurs suivantes se vendent maintenant ex-dividende: Detroit United, La Banque de Québec, La Banque de Montréal, la Banque Union et la Banque du Commerce.

* * *

La Banque Impériale, dont le rapport financier vient d'être soumis aux actionnaires, a eu une année de prospérité. Les profits nets au 30 avril 1911 s'élèvent à la somme de \$841,692.18.

* * *

La Banque Impériale vient d'ouvrir

une nouvelle succursale rue St-Laurent, dans la bâtisse du Monument National.

* * *

Le juge Gary dit que la décision de la Cour Supérieure des Etats-Unis, au sujet de la Standard Oil Co., va avoir pour effet d'améliorer la condition des affaires.

* * *

L'assemblée annuelle de la Dominion Textile Co. aura lieu lundi le 29 mai courant.

* * *

On annonce que les actions de la Canada Cement Co. seront bientôt cotées à la Bourse de Paris.

* * *

M. Rodolphe Forget ayant commencé à acheter des actions du Detroit United, l'effet a été de faire monter ces valeurs de deux points.

* * *

La Standard Oil Co. vient de déclarer un dividende trimestriel de \$9,000,000.00.

* * *

Le dividende semestriel sur les actions privilégiées de la British Columbia Packers Association sera payable samedi le 20 mai courant.

* * *

Au 31 mars dernier, les recettes applicables aux dividendes de la Cie Detroit United équivalaient à 96 pour cent du capital émis, \$12,500,000.

* * *

Les compagnies de chemins de fer Union Pacific et Southern Pacific ont déclaré cette semaine leur dividende trimestriel régulier.

* * *

Le dividende trimestriel et régulier de 2 pour cent sur les actions ordinaires de la Cie Lake of the Woods Milling a été déclaré et sera payable le 1er juin aux actionnaires inscrits le 20 mai. Le dividende de 1½ pour cent sur les actions privilégiées sera aussi payable aux mêmes actionnaires et à la même date.

* * *

Le jugement de la Cour Suprême des Etats-Unis, ordonnant la dissolution de la Standard Oil Co., n'a pas déprécié la valeur de ses actions.

* * *

M. Clarence Bogert, gérant général de la Dominion Bank, est de retour de Londres où il a été ouvrir une nouvelle succursale.

* * *

Les actionnaires de la défunte Farmers Bank ont l'intention de combattre l'obligation de leur double responsabilité.

* * *

Un projet de loi vient d'être présenté à la Législature de l'Etat de New-York, qui, s'il est adopté, aurait pour effet d'empêcher les banques canadiennes de faire affaires dans cet Etat.

LE PRIX COURANT

INFORMATIONS FINANCIERES

29

Actions Ordinaires et Actions Privilégiées	Capital payé	Réserve	Pair des Actions	Taux du dernier Dividende	Dernière cote	
					Du 5 au 11 mai	Du 12 au 18 mai
BANQUES						
Banque de Montréal	\$14,400,000	\$12,000,000	\$100.00	10%	255	257
Banque du Nouveau-Brunswick	833,400	1,499,666	100.00	13%	263 1/4	263
Banque de Québec	2,500,000	1,250,000	100.00	7%	138	139
Banque de la Nouvelle-Ecosse	3,270,300	6,104,104	100.00	13%		272
Banque de Toronto	4,000,000	4,750,000	100.00	10%		
Banque Molson	4,000,000	4,400,000	100.00	11%	208	208
Banque des Cantons de l'Est	3,000,000	2,250,000	100.00	9%	170	170 1/2
Banque Nationale	2,000,000	1,200,000	100.00	7%		124
Banque des Marchands du Canada	6,000,000	4,900,000	100.00	9%		190
Banque Provinciale	1,000,000	425,000	100.00	5%		
Banque Union du Canada	4,468,260	2,400,000	100.00	8%	150	150
Banque Canadienne du Commerce	10,000,000	7,000,000	50.00	10%	234	230
Banque Royale du Canada	6,200,000	7,000,000	100.00	12%	238	237
Banque d' Hochelaga	2,500,000	2,500,000	100.00	8%	180	175
Banque d'Ottawa	3,500,000	3,900,000	100.00	11%		
Banque Impériale du Canada	5,543,859	5,743,869	100.00	11%		
CHEMINS DE FER						
Canadian Pacific Railway (Ordinaires)	180,000,000	146,283,497	100.00	10%	233	234 1/2
Duluth S.S. & A. Railway (Ordinaires)	12,000,000		100.00		139	
do do (Préférentielles)	10,000,000		100.00			
Minn. St. Paul & Soo Railway (Ordinaires)	20,832,000		100.00	7%		137
do do do (Préférentielles)	10,416,000		100.00	7%		
TRAMWAYS ÉLECTRIQUES						
Detroit United Railway	12,500,000	21,887,000	100.00	5%	70 1/2	71 1/4
Duluth Superior Traction	3,500,000	2,500,000	100.00	5%	80	82
Halifax Electric Railway	1,400,000	600,000	100.00	7%	147	148
Havana Electric Railway (Ordinaires)	7,500,000		100.00			
do do (Préférentielles)	5,000,000		100.00	6%		
Illinois Traction Co. (Ordinaires)	9,964,000		100.00		92	
do do (Préférentielles)	5,000,600	24,957,813	100.00	6%		91 1/2
Mexican Light & Power (Ordinaires)	13,585,000		100.00	4%		
do do do (Préférentielles)	2,400,000		100.00	7%		
Montreal Street Railway	10,000,000	4,420,000	100.00	10%	225 1/2	226
Porto Rico Railway	3,000,000	2,941,500	100.00		61 1/4	60
Quebec Railway, Light & Power	9,300,500	8,654,400	100.00		65	65
St. John Railway	800,000		100.00	6%		
Sao Paulo Tram., Light & Power	10,000,000	6,000,000	100.00	10%	162 3/4	169
Toledo Railway & Light	12,000,000	13,257,000	100.00			7 1/4
Toronto Railway	8,000,000	3,992,326	100.00	7%	133 1/2	134 1/2
Tri-City Railway & Light (Ordinaires)	9,000,000		100.00			
do do do (Préférentielles)	2,825,000	8,068,000	100.00	6%		
Twin City Rapid Transit (Ordinaires)	20,100,000	19,503,000	100.00	6%	108 1/4	110
do do do (Préférentielles)	3,000,000		100.00	7%		
Winnipeg Electric Street Railway	6,000,000	5,578,000	100.00	10%	235 1/2	237 1/2
VALEURS INDUSTRIELLES						
British Columbia Packers (Ordinaires)	2,500,000		100.00		54 1/2	
do do do (Préférentielles)	1,500,000		100.00	7%		
Canadian Car & Foundry (Ordinaires)	3,500,000		100.00	8%		71
do do do (Préférentielles)	5,000,000	3,500,000	100.00	7%		108
Canada Cement (Ordinaires)	13,500,000		100.00		23 1/4	23 3/8
do do (Préférentielles)	10,500,000	5,000,000	100.00	7%	85 1/2	85
Canadian Converters	1,733,500	474,000	100.00		42	44
Dominion Steel Co.	35,000,000		100.00	4%	54 3/8	54 3/4
Dominion Textile Co. (Ordinaires)	5,000,000		100.00	5%	68 1/4	68 1/2
do do (Préférentielles)	1,859,030	3,040,275	100.00	7%		102 1/2
Lake of the Woods Milling Co. (Ordinaires)	2,100,000		100.00	8%	135 1/2	130
do do do (Préférentielles)	1,500,000	1,000,000	100.00	7%		
Laurentide Paper Co (Ordinaires)	1,600,000		100.00	8%	220	219 3/8
do do (Préférentielles)	1,200,000	1,200,000	100.00	7%		
Montreal Cotton	3,000,000	500,000	100.00	8%	150	150
Montreal Steel Works (Ordinaires)	700,000		100.00	7%		
do do do (Préférentielles)	800,000		100.00	7%		
Nova Scotia Steel & Coal (Ordinaires)	6,000,000		100.00	5%	97 1/2	97
do do do (Préférentielles)	1,030,000	6,000,000	100.00	8%	125	
Ogilvie Flour Mills Co. (Ordinaires)	2,500,000		100.00	8%	122	122 3/4
do do do (Préférentielles)	2,000,000	457,263	100.00	7%	123 1/2	124
Penmans, Limited (Ordinaires)	2,150,600		100.00	4%	59	58
do do (Préférentielles)	1,075,000	2,000,000	5.00	6%	86	90
DIVERS						
Bell Telephone Co.	12,500,000	3,649,000	100.00	8%	146	147
Mackay Companies (Ordinaires)	50,000		100.00	5%	91 1/4	92
do do (Préférentielles)	50,000,000		100.00	4%	76 1/2	
Montreal Light, Heat & Power	17,000,000	10,107,000	100.00	8%	150 1/2	150
Montreal Telegraph	2,000,000	100,000	100.00	8%	145	150
Ottawa Light, Heat & Power Co.	1,511,500	730,000	100.00	6%	149	149
Richelieu & Ontario Navigation Co.	3,132,000	1,123,573	100.00	6%	119 1/2	113
Shawinigan Water & Power Co.	7,000,000	5,000,000	100.00	4%	113	112
MINES						
Amalgamated Asbestos (Ordinaires)	8,125,000				10	9
do do (Préférentielles)	1,875,000	8,000,000	100.00	7%		45
Back Lake Asbestos Co. (Ordinaires)	3,000,000		100.00		13 1/4	12 1/4
do do do (Préférentielles)	1,000,000	1,100,000	100.00			
Crown Reserve	1,999,957		1.00	60%	3.60	3.52
International Coal Mining (Ordinaires)	500,000		100.00	7%	50	
do do do (Préférentielles)	219,700		100.00	7%		

Epicerie, Provisions, Vins et Liqueurs.

Revue des Marchés

EPICERIES

Les affaires se maintiennent toujours bonnes et leur volume est toutes les semaines plus considérable.

Le cirage 2 dans 1, se vend maintenant de 75c à 80c la douzaine.

Le cacao homéopathique de Fry se vend de 29c à 30c en livres et de 28c à 29c en ½ livres.

Pour les autres changements de prix, voir les paragraphes suivants: Thés, Farines et Pâtes Alimentaires, Riz, Conserves de Légumes, Saindoux, Lards et Jambons, Fromages Canadiens.

SUCRES

La demande est bonne pour tous les sucres.

Nous cotons:

Extra granulé... .. sac	4.60
Extra granulé... .. baril	4.65
Extra granulé... .. ½ baril	4.80
Extra granulé... .. balle 5 x 20	4.70
Extra ground... .. baril	5.05
Extra ground... .. bte 50 lbs.	5.25
Extra ground... .. ½ bte 25 lbs.	5.45
No 1 Yellow... .. baril	4.25
No 1 Yellow... .. sac	4.20
No 2 Yellow... .. baril	4.35
No 3 Yellow... .. baril	5.05
Powdered... .. baril	4.85
Powdered... .. bte 50 lbs.	5.40
Paris Lumbs... .. bte	5.50
Paris Lumbs... .. 1½ bte 25 lbs.	5.50
Paris Lumbs... .. 1-3 bte 25 lbs.	5.70
Crystal Diamond... .. baril	5.20
Crystal Diamond... .. bte 100 lbs.	5.40
Crystal Diamond... .. ½ bte 50 lbs.	5.50
Crystal Diamond... .. ¼ bte 50 lbs.	5.80
Crystal Diamond... .. carton 6 lbs.	0.37½
Crystal Diamond, Domino, carton, 5 lbs.	0.40
Sucres bruts cristallisés... .. lb.	0.04
Sucres bruts non cristal, sac, 3,75 à 4.10	

Ces prix s'entendent au magasin du vendeur à Montréal.

MELASSES

Il y a une très bonne demande pour les mélasses de la nouvelle récolte. Les marchands qui ont donné leurs commandes de bonne heure obtiennent une qualité supérieure et courent moins de risques de perte par suite de la fermentation en cours de route qui se produit lorsque le temps est chaud.

Le gal.

Nous cotons:

Barbade, choix, tonne..	0.30	0.31	0.33
Barbade, tierce et qrt..	0.33	0.34	0.36
Barbade, demi qrt..	0.35	0.36	0.38
Mélasse fancy, tonne..	0.30	0.33	0.33
Mélasse fancy, tierce et quart..	0.33	0.34	0.36
Mélasse fancy, demi-quart..	0.35	0.36	0.38

Les prix s'entendent: 1ère colonne, pour territoire ouvert; 2e colonne, pour territoire combiné; 3e colonne, pour Montréal et ses environs.

GLUCOSE

Nous cotons aux 100 livres:

En quarts... ..	2.90
En demi-quarts... ..	3.15
En barils (kegs)... ..	3.40

VINAIGRE

Nous cotons, prix nets:

Bollman, cruches paillées, 4 gall. imp. cruche	0.00	2.20
Domestique, triple, cruches paillées, 4 gal. imp., cruche	0.00	1.40
72 grains le gall.	0.00	0.13
88 grains le gall.	0.00	0.16
177grains (proof) . . . le gall.	0.00	0.20

THÉS

La demande est très bonne pour les thés du Japon et de Ceylan. Il se fait peu d'affaires dans les autres sortes.

L'ouverture de la saison pour les thés du Japon a été tardive à cause du mauvais temps qu'il a fait à la fin d'avril. La qualité de la première cueillette laisse à désirer. Les prix sont élevés et rien ne fait prévoir une baisse. La quantité des thés de luxe disponibles est très limitée.

On ne trouve pas sur place de thé noir de Ceylan à moins de 19c la livre.

EPICES PURES, GRAINES ET SEL

Assez bonne demande.

Nous cotons:

Allspice, moulu. lb.	0.15	0.18
Anis "	0.10	0.12
Canary Seed "	0.04	0.05
Cannelle, moulu. "	0.20	0.24
Cannelle en mottes. "	0.18	0.22
Clous de girofle moulus "	0.00	0.21
Clous de girofle entiers. "	0.21	0.25
Crème de tartre "	0.26	0.32
Gingembre moulu. "	0.20	0.30
Gingembre en racine "	0.20	0.24
Graine de lin non moulue "	0.06	0.07
Graine de lin moulue. "	0.07	0.08
Graine de chanvre "	0.05	0.06
Macis moulu "	0.75	1.00
Mixed Spices moulues. "	0.18	0.22
Muscade "	0.35	0.50
Muscade moulue. "	0.00	0.50
Piments (clous ronds) "	0.10	0.15
Pimento (pvre. Jamaïque) "	0.10	0.15
Poivre blanc rond "	0.21	0.24
Poivre blanc moulu. "	0.23	0.27
Poivre noir rond. "	0.15	0.16
Poivre noir moulu "	0.16	0.20
Poivre de Cayenne pur. "	0.21	0.25
Whole Pickle spice. "	0.16	0.20
Sel fin, quart, 3 lbs.	2.95	3.05
Sel fin, quart, 5 lbs.	0.00	2.95
Sel fin, quart, 7 lbs.	2.80	2.85
Sel fin, quart, 10 lbs.	0.00	2.75
Sel fin, quart, 20 lbs.	0.00	2.75
Sel fin, ½ sac, 56 lbs.	0.00	0.40
Sel fin, sac, 2 cwts.	0.00	1.40
Sel fin en quart de 280 lbs.		
Ordinary fine.	0.00	1.80
Fine.	0.00	2.05
Dairy	0.00	2.15
Cheese	0.00	2.45
Gros sel, sac	0.60	0.65

ORGE

Nous cotons:

Orge mondé (pot) . . . sac	0.00	2.35
Orge mondé (pot) . . . baril	0.00	5.50
Orge mondé (pot) . . . lb.	0.00	0.03
Orge perlé (pearl) . . . sac	0.00	3.75
Orge perlé (pearl) . . . lb.	0.00	0.04½

LEGUMES SECS

Très bonne demande. Les fèves blanches sont rares sur place.

Nous cotons:

Fèves de Lima de Cal, lb.	0.07	0.07½
Fèves blanches, Can. minot	2.10	2.40
Fèves blanches, Can., moins d'un sac lb.	0.03½	0.03½
Fèves jaunes. minot	2.00	2.10
Fèves (haricots), sac de 220 lbs. lb.	0.00	0.10
Fèves (haricots), moins d'un sac lb.	0.00	0.12
Lentilles, par sac . . . lb.	0.00	0.06
Lentilles, moins d'un sac, la lb.	0.00	0.08

Pois verts No 1 . . . la lb. 0.04 0.05

Pois à soupe No 1, jaunes, le minot 1.25 1.50

Pois à soupe No 1, jaunes, moins d'un minot . . lb. 0.00 0.02½

Blé-d'Inde à soupe, cassé, le sac 0.00 2.00

Blé-d'Inde à soupe, cassé, la lb. 0.00 0.02½

Pois fendus. sac 0.00 2.75

Pois fendus, moins l'un sac, la lb. 0.00 0.03

FARINES ET PÂTES ALIMENTAIRES

Il y a une bonne demande pour les pâtes alimentaires. Les farines d'avoine Standard, granulée et fine sont à prix plus élevés de 10c par sac. Les prix de la farine d'avoine roulée sont aussi plus élevés de 50c par baril et de 25c par sac.

Nous cotons:

Farine Five Roses . . . qrt.	0.00	6.10
Farine Five Roses . . . ¼ qrt	0.00	3.20
Farine Five Roses . . . sac	0.00	3.00
Farine Five Roses . . . ½ sac	0.00	1.50
Farine Five Roses 24 ½ lbs	0.80	0.82½
Farine Five Roses 14 lbs	0.45	0.47½
Farine Five Roses . 7 lbs	0.23	0.24
Farine patente hongroise, qt	0.00	6.40
Farine patente hongroise, ¼ qt	0.00	3.35
Far. patente hongroise, sac	0.00	3.15
Far. patente hongroise, ½ sac	0.00	1.60
Far. patente, 24 ½ lbs. . . .	0.82½	0.85
Farine patente. . . . 14 lbs.	0.47½	0.50
Farine patente 7 lbs.	0.24	0.25
Far. straight rollers, qrt..	0.00	4.75
Far. straight rollers, sac..	0.00	2.30
Farine à pâtis. Ocean, qrt.	0.00	5.50
Far. à pâtis. Ocean, ¼ qrt.	0.00	3.00
Farine d'avoine granulée, sac	0.00	2.60

Far. d'avoine Standard, sac	0.00	2.60
Farine d'avoine fine . . . sac	0.00	2.60
Farine d'avoine roulée, brl.	0.00	5.25
Farine d'avoine roulée, sac	0.00	2.50
Farine d'avoine roulée, pochette de 6 livres. . . .	0.23	0.27
Farine de sarrasin. . . . sac	0.00	2.50
Farine de blé-d'Inde Gold Dust sac	0.00	1.85
Farine de blé-d'Inde Gold Dust brl.	0.00	4.00
Banner Saxon et Quaker Oats, et Ogilvie, caisse.	0.00	3.95
Dito, doz.	0.00	2.60
Cream of wheat cse	0.00	5.75
Cream of wheat doz.	0.00	2.00
Fécule de maïs, 1re qté, lb	0.06½	0.07
" " " 2e qualité, lb	0.04½	0.04½
Fécule de pommes de terre, ppts de 1 lb. doz.	0.00	1.35
Vermicelle, macaroni et spaghetti Canadiens.		
En vrac lb.	0.00	0.05

En paquets de 1 lb.	0.06	0.06½		
Boîtes de 4 lbs. bte	0.00	0.25		
Boîtes de 8 lbs. bte	0.00	0.50		
Boîtes de 10 lbs. bte	0.00	0.50		
Boîtes de 60 lbs. lb.	0.00	0.05		
Qualité extra fine				
Boîtes de 4 lbs. (net).	0.38	0.40		
Boîtes de 5 lbs.	0.00	0.32½		
Boîtes de 8 lbs. (net).	0.19	0.20		
Boîtes de 10 lbs.	0.00	0.65		
Nouillettes aux oeufs:				
Paquets de ½ lb. lb.	0.00	0.07		
En vrac, cse de 10 lb. lb.	0.00	0.06		
Vermicelle, macaroni, spaghetti, pâtes assorties; alphabets, chiffres, animaux nouilles, coudes, importés en vrac. lb.			0.00	0.07½
En paquets de 1 lb. lb.	0.00	0.08½		
Tapioca pearl, la lb.	0.06½	0.07½		
Tapioca seed. lb.	0.05½	0.06		
Tapioca flake lb.	0.07½	0.08		
Sagou. lb.	0.05	0.06½		

RIZ

La demande est très bonne pour les riz importés et assez bonne pour les autres. Le riz C.C. en pochettes de 25 lbs. se vend \$3.10 les 100 lbs. au lieu de \$3.20. Le Crystal Japan, le Snow Japan et le Korean White Crest sont à prix plus élevés de 20c. Le Ice Drips Japan et le Korean Glacé sont plus chers de 25c.

Nous cotons:

Riz importés.

Riz Patna, sacs de 112 et 224 lbs., suivant qualité, lb.	0.04½	0.05½
Riz Patna, sacs de 56 lbs., suivant qualité lb.	0.04½	0.05½
Riz Carolina.	0.09	0.10
Riz moulu	0.04	0.06
Riz soufflé (puffed) cse de 36 paquets de 2 pintes.	0.00	3.60

Riz décortiqués au Canada:

Les prix ci-dessous s'entendent f.o.b. Montréal:

Qualité B, sac de 100 lbs.	0.00	3.10
Qualité B, pochette de 25 lbs. 100 lbs.	0.00	3.20
Qualité B, pochette de 12½ lbs. 100 lbs.	0.00	3.30
Qualité CC, sac de 100 lbs.	0.00	3.00
Qualité CC, pochette de 25 lbs. 100 lbs.	0.00	3.10
Qualité CC, pochette 12½ lbs. 100 lbs.	0.00	3.20
Sparkle	0.00	4.35
India Bright (sac 100 lbs)	0.00	3.20
Lustre.	0.00	3.30
Polished Patna	0.00	3.50
Pearl Patna.	0.00	3.75
Mandarin Patna.	0.00	4.00
Impérial Glacé Patna.	0.00	4.25
Crystal Japan	0.00	4.60
Snow Japan	0.00	4.70
Ice Drips Japan	0.00	4.85
Korean White Crest	0.00	3.90
Korean Glacé	0.00	4.10

FRUITS SECS

La demande est très bonne pour les raisins épépinés. Les stocks sont très réduits.

Il y a une assez bonne demande pour les raisins de Corinthe et une demande passable pour les noix. Il se fait peu d'affaires en figues.

Dattes et Figues

Dattes en vrac 1 lb.	0.00	0.05
Dattes en pnts. de 1 lb.	0.00	0.06
Figues séchées en sac lb.	(manquent)	
2½ pouces lb.	0.08	0.09
2½ pouces lb.	0.09	0.10

2½ pouces lb.	0.10	0.11
3 pouces lb.	0.12	0.13
Pruneaux		
Pruneaux 30/40.	(manquent)	
Pruneaux 40/50.	(manquent)	
Pruneaux 50/60.	(manquent)	
Pruneaux 60/70.	(manquent)	
Pruneaux 70/80.	(manquent)	
Pruneaux 80/90.	(manquent)	
Pruneaux 90/100.	(manquent)	
Pruneaux de Bosnie	(manquent)	

Raisins de Corinthe		
Corinthe Amalias	0.06	0.06½
Corinthe Filhatras	0.06½	0.06½
Corinthe Vostizzas.	0.07½	0.08½
Corinthe nettoyées, 50 pnts de 1 lb., à la boîte	0.08½	0.09
Corinthe nettoyés aux U.	0.06½	0.07
Corinthe épépinés	0.00	0.08

Raisins de Malaga		
Rideau bte	0.00	2.40
Rideau ½ bte	0.00	0.85
Balmoral bte	0.00	3.00
Balmoral ½ bte	0.00	1.00
Orléans. bte	0.00	4.00
Royal Excelsior bte	0.00	4.50
Royal Excelsior ½ bte	0.00	1.40
Extra Impérial. bte	0.00	5.50
Extra Impérial ½ bte	0.00	1.75

Raisins Sultana		
Sultanas, 3 cour.	0.06½	0.07
Sultanas, 4 cour.	0.07½	0.08
Sultanas, fancy nettoyés, 3 cour.	0.00	0.11
Sul. nettoyés, pnt. de 1 lb.	0.00	0.12

Raisins de Valence		
Valence fine off Stalk btes de 28 lbs.	(manquent)	
Valence Selected, btes de 28 lbs.	(manquent)	
Valence Layers, 4 cour., btes de 28 lbs.	(manquent)	

Raisins de Californie		
Epépinés, paq. 1 lb., fancy.	(manquent)	
Epépinés, pnt. 1 lb., choix.	0.09	0.09½

Noix et Amandes		
Amandes Tarragone	0.13	0.14
Amandes Valence écalées.	0.32½	0.35
Avelines	0.12	0.14
Noix Grenoble Mayette	0.17	0.18
Noix Marbot.	0.14	0.15
Noix de Bordeaux, écalées	0.35	0.37
Noix du Brésil	0.15½	0.16½
Noix de coco râpées en seau, par 15 ou 20 lbs.	0.18	0.18½
Noix de coco râpées en qrt. à la lb.	0.00	0.00
Noix de coco râpées, à la lb	0.00	0.22

Noix Pécan polies, moyennes			0.17	0.18
Noix Pécan polies, Jumbo.	0.22	0.23		
Noix Pécan cassées.	0.00	0.00		
Noix Tarragone	0.15	0.16		
Peanuts rôties Coon	0.08½	0.09		
Peanuts rôties, G.	0.09	0.10		
Peanuts non rôties, Sun.	0.10½	0.11½		
Peanuts non rôties, Bon Ton	0.12½	0.13½		
Peanuts non rôties, Coon.	0.00	0.07½		
Peanuts non rôties, G.	0.08	0.08½		
Peanuts rôties, Sun	0.10	0.11		
Peanuts rôties, Bon Ton.	0.11½	0.12½		
Peanuts françaises, rôties.	0.07½	0.08		
Peanuts franç., non rôties.	0.06	0.06½		

Fruits évaporés		
Abricots, boîte 25 lbs.	0.00	0.15
Nectarines.	0.09½	0.11
Pêches, boîte 25 lbs.	0.00	0.12½
Poires, boîte 25 lbs.	0.00	0.14
Pommes tranchées évaporées btes de 50 lbs.	0.00	0.12

Pelures de fruits		
Citron.	0.10	0.11
Orange	0.11	0.12
Citronnelle.	0.14	0.15

CONSERVES ALIMENTAIRES
Conserves de Légumes

Très bonne demande sur toute la ligne. Les prix des choux de Bruxelles sont plus élevés de 1c.

Nous cotons:

		Par doz.	
		Groupe Groupe	
		No 2	No 1
Asperges (Pointes), 2 lbs.	2.95	3.00	
Asperges entières can, 2 lbs.	0.00	2.50	
Asperges Californie, 2 lbs.	0.00	3.65	
Betteraves tranchées, 3 lbs.	0.00	1.30	
Bléd'Inde 2 lbs.	0.95	0.97½	
Bléd'Inde gallon	0.00	5.10	
Bléd'Inde en épis 3 lbs.	0.00	1.75	
Catsup, bte 2 lbs. doz.	0.00	0.85	
Catsup, au gal doz.	0.00	5.00	
Champignons hôtel, boîte	0.13	0.14	
Champignons ter choix	0.18½	0.19½	
Champignons choix, boîtes	0.17	0.18	
Champignons choix ext. bte	0.21	0.22	
Choux de Bruxelles imp.	0.16	0.17	
Choux-fleurs. 2 lbs.	0.00	1.62½	
Citrouilles. 3 lbs.	0.00	0.95	
Citrouilles gal.	2.75	3.00	
Epinards 2 lbs.	0.00	1.40	
Epinards 3 lbs.	0.00	1.90	
Epinards gal. (manquent)			
Epinards imp. bte	0.11	0.12	
Fèves Golden Wax, 2 lbs.	0.00	0.97½	
Fèves Vertes 2 lbs.	0.00	0.97½	
Fèves de Lima 2 lbs.	0.00	1.35	
Flageolets importés bte	0.13½	0.15	
Haricots verts imp. bte	0.13	0.17	
Macédoine de légumes, bte	0.10	0.16	
Marinades en seau. gal.	0.00	0.70	
Marinades en seau de 2 gallons le gal.	0.00	0.60	
Marinades en seau de 3 gallons le gal.	0.00	0.57½	
Marinades en seau de 5 gallons le gal.	0.00	0.50	
Petits pois imp., mi-fins, bte	0.10	0.11	
Petits pois imp., fins, bte	0.11½	0.12½	
Petits pois imp., ext. fins, bte	0.13½	0.14½	
Petits pois imp., surfins, bte	0.15½	0.17½	
Pois Can. English Garden.	0.00	1.20	
Pois Can. Early June	0.00	1.35	
Pois Can. Extra Fine Sifted	0.00	1.90	
Succotash. 2 lbs.	0.00	1.12½	
Tomates, 3 lbs. 1 gallon	0.00	3.60	
Tomates, 3 lbs. doz.	0.00	1.45	
Tomates importées, gall.	0.00	1.40	
Truffes, ½ boîte	5.00	5.40	

Conserves de fruits

Bonne demande assez également répartie.

Nous cotons:

		Par doz.	
		Groupe Groupe	
		No 2	No 1
Abricots de Californie, 2½ lbs.	0.00	3.50	
Ananas coupés en dés, 1½ lb.	0.00	1.40	
Ananas entiers importés, 2½ lbs.	0.00	2.75	
Ananas entiers importés, 1½ lb.	1.40	1.45	
Ananas tranchés imp. 2 lbs.	0.00	2.00	
Ananas entiers 2 lbs.	0.00	1.75	
Ananas entiers (emp. Can.) 3 lbs.	0.00	2.30	
Ananas tranchés (emp. Can.) 2 lbs.	0.00	1.75	
Ananas râpés (emp. Can.) 2 lbs.	0.00	1.50	

Ananas râpés (emp. Can.)	2½ lbs.	2.40	2.45
Bluez Standard ..	doz.	0.00	1.25
Bluez Standard ..	gall. (manquent)		
Cerises blanches sans noyau,	2 lbs.	1.92½	1.95
Cerises rouges avec noyau,	2 lbs.	0.00	1.50
Fraises sirop épais,	2 lbs.	0.00	1.90
Fraises (confitures) ..		1.35	2.20
Framboises, heavy syrup,	2 lbs.	1.77½	1.80
Gadelles rouges, heavy syrup ..	2 lbs.	1.90	0.00
Gadelles noires, heavy syrup ..	2 lbs.	1.90	0.00
Groseilles, heavy syrup ..	2 lbs.	0.00	1.75
Marinades can. 1 gal.	gal.	0.00	0.80
Marinades can. 2 gal.	gal.	0.00	0.70
Marinades can. 3 gal.	gal.	0.00	0.70
Marinades can. 5 gal.	gal.	0.00	0.60
Mûres, sirop épais ..	2 lbs.	0.00	1.60
Olives, 1 gal ..	gal.	1.27½	1.79
Olives, 2 gal. ..	gal.	1.32	1.76
Olives, 5 gal. ..	gal.	1.02	1.72
Pêches jaunes ..	2 lbs.	0.00	1.70
Pêches jaunes ..	2½ lbs.	2.50	2.55
Pêches blanches ..	2 lbs.	0.00	1.87½
Pêches blanches ..	2½ lbs.	2.50	2.55
Pêches blanches ..	3 lbs.	0.00	2.87½
Poires Flemish Beauty,	2 lbs.	0.00	1.55
Poires Flemish Beauty,	2½ lbs.	0.00	1.90
Poires (Bartlett) ..	2 lbs.	0.00	1.77½
Poires (Bartlett) ..	3 lbs.	0.00	2.37½
Poires Pie pelées ..	gall.	4.00	4.05
Poires Pie, non pelées,	3 lbs.	1.25	1.30
Poires Pie, non pelées, gall.	3.50	3.55	
Pommes ..	3 lbs.	0.00	1.20
Pommes Standard ..	gall.	0.00	3.20
Prunes Damson, sirop épais,	2 lbs.	1.10	1.15
Prunes Lombard, sirop épais,	2 lbs.	0.00	1.00
Prunes Lombard, Standard,	gallon	0.00	2.80
Prunes de Californie, 2½ lbs	0.00	2.75	
Prunes Greengage, sirop épais ..	2 lbs.	0.00	1.77½
Prunes Greengage Standard,	gallon	0.00	4.00
Rhubarbe Preserved, 2 lbs.	0.00	1.55	
Rhubarbe Preserved, 3 lbs.	0.00	2.25	
Rhubarbe ..	gall.	0.00	3.25
Fruits sous verre, flacons de 1 chopine:			
Fraises ..	doz.	0.00	3.00
Pêches ..	doz.	0.00	2.85
Cerises rouges ..	doz.	0.00	2.40
Cerises blanches ..	doz.	0.00	2.25
Cerises noires ..	doz.	0.00	2.40
Framboises ..	doz.	0.00	2.40
Mûres ..	doz.	0.00	2.40
Gadelles rouges ..	doz.	0.00	2.40

Conserves de viandes

Assez bonne demande.

Nous cotons:

	Par doz.	
Dindes désossée ..	1 lb.	3.90 4.00
Lunch Ham ..	1 lb.	0.00 2.25
Lunch Ham ..	2 lbs.	0.00 3.50
Lunch Tongues ..	1 lb.	4.50 4.75
Lunch Tongues ..	2 lbs.	0.00 8.00
Lunch Tongues (Aylmer),	1½ lb.	0.00 0.00
Mince Meat, en seau ..	lb.	0.06½ 0.09
Mince Meat, en seau, imp.		0.00 0.16
Poulet non désossé, bte 1 lb.		3.50 3.75
Poulet désossé .. bte 1 lb.		3.50 3.75
Tongue Lunch .. bte 1 lb.		0.00 0.00

Conserves de poissons

Il y a une bonne demande pour le homard et le saumon. La demande est nulle pour les autres conserves.

Nous cotons:

Anchois a l'huile (suivant format) ..	doz.	1.60	4.50
Caviar ..	½ lb. doz.	4.25	4.50
Caviar ..	¼ lb. doz.	7.75	8.00
Caviar ..	½ lb. doz.	14.25	14.50
Clams ..	1 lb. doz.	0.95	1.10
Crabes ..	1 lb. doz.	3.75	3.90
Crevettes en saumure, boîtes ..	1 lb.	1.75	1.85
Crevettes en saumure, boîtes ..	2 lbs.	0.00	3.00
Crevettes sans saumure, 1 lb. ..		0.00	1.75
1½ lb. ..		0.00	3.25
Finnan Haddies ..	doz.	1.10	1.20
Harengs frais, importés, doz.		1.10	1.20
Harengs marinés, imp. "		1.40	1.65
Harengs aux Tom. imp. "		1.35	1.40
Harengs kippered, imp. "		1.45	1.70
Harengs imp., bte 100, bte		1.70	1.75
Harengs Canadiens, sauce tomates. ..		1.15	1.20
Harengs Labrador. ..	brl. (manquent)		
Harengs Labrador ..	brl. (manquent)		
Homards, bte plate, 1 lb. "		5.00	5.10
Homards, bte plate, ½ lb. "		2.75	2.85
Homards, bte haute, 1 lb. "		4.40	4.50
Huitres. (solid meat), 5 oz. doz.		0.00	1.40
Huitres (solid meat), 10 oz. doz.		0.00	2.35
Morue étuvée, cse, 100 lbs.		0.00	6.75
Morue No 2 ..	lb.	0.00	0.04
Morue No 1 ..	lb.	0.00	0.04½
Morue grosse ..	lb.	0.00	0.05
Royans aux truffes et aux achards. ..	bte	0.17	0.18
Sardines canad. ..	½ btes	0.37	0.38
Sardines can., ¼ btes, cse		3.50	4.00
Sardines françaises, ¼ btes, bte		0.15	0.31
Sardines françaises, ¼ btes, bte		0.22	0.50
Sardines Norvège (¼ bte) cse		7.50	11.00
Sardines Norvège (¼ bte) cse		17.00	18.00
Sardines Portugaises (¼ btes) ..	cse	9.00	12.00
Sardines Portugaises (¼ btes) ..	cse	15.00	16.00
Sardines Royan à l'huile, ¼ bte ..		0.40	0.42
Sardines sans arêtes ..		0.23	0.24
Saumon rose Cohoes, Fraser River, boîte plate "		0.00	1.50
Saumon rouge:			
Horse Shoe et Clover Leaf, boîte haute, 1 lb. ..	doz.	2.05	2.07½
Horse Shoe et Clover Leaf, boîte haute, ½ lb. ..	doz.	2.22½	2.25
Horse Shoe et Clover Leaf, boîte plate, ½ lb. ..	doz.	1.30	1.32½
Saumon rouge Sockeye (Rivers' Inlet), boîte haute, 1 lb. ..	doz.	0.00	2.00
Saumon rouge du printemps, bte haute, 1 lb. ..	doz.	0.00	1.80
Saumons Humpback, 1 lb. doz.		0.90	1.00
Truite de mer. ..	100 lbs.	0.00	6.75
Truite de mer ¼ qrt. ..		0.0	6.50

SAINDOUX

La demande est très bonne pour les saindoux purs et tranquille pour les saindoux composés.

La Laing Packing & Provision Co. a baissé de ¼c par livre les prix de ses saindoux composés de la marque Aucher et de 1c par livre ceux de ses saindoux purs de la même marque.

Saindoux pur

Nous cotons:

En seaux de 20 lbs., le seau	0.00	2.25
En seaux en fer-blanc de 20 lbs., le seau ..	0.00	2.35
En tinettes de 50 lbs. ..	lb.	0.11½ 0.11½
Canistres de 10 lbs. ..	lb.	0.12 0.12½
Canistres de 5 lbs. ..	lb.	0.12½ 0.12½
Canistres de 3 lbs. ..	lb.	0.12½ 0.12½

Saindoux composé

En seaux de 20 lbs. ..	lb.	2.05	2.10
Canistres de 20 lbs. ..	lb.	1.95	2.00
Canistres de 10 lbs. ..	lb.	0.10½	0.12
Canistres de 5 lbs. ..	lb.	0.00	0.11
Canistres de 3 lbs. ..	lb.	0.11	0.11½
Tierces ..	lb.	0.09½	0.10
Demi-quarts ..	lb.	0.00	0.10½
Tinettes, 50 lbs. ..	lb.	0.10½	0.10½
Tinettes, 60 lbs. ..	lb.	0.10	0.10½

LARDS ET JAMBONS

La demande est bonne pour les Jambons et très bonne pour les lards américains. La Laing Packing & Provision Co. a baissé les prix de ses jambons et lards fumés.

Lards Américains

Lard clear fat, 1ère qualité, 40/50 morceaux, qrt. ..	0.00	23.50
Lard clear fat, 2e qualité, 40/50 morceaux, qrt. ..	0.00	21.00

Viandes fumées

Lard fumé, désossé ..	lb.	0.00	0.15
Lard fumé, de côte ..	lb.	0.00	0.18
Jambons, 28 à 45 lbs., lb.	0.00	0.12½	
Jambons, 20 à 28 lbs. ..	lb.	0.00	0.13
Jambons, 15 à 19 lbs. ..	lb.	0.00	0.14½
Jambons, 12 à 14 lbs. ..	lb.	0.00	0.16½
Jambons désossés ..	lb.	0.15	0.16½

FROMAGES CANADIENS

Les prix sont baissés de ¼c par livre. Les petits fromages d'environ 20 lbs. se vendent aux épiciers 13½c à 14c la livre.

FROMAGES IMPORTÉS

On cote le fromage de Gruyère:		
Fromage entier de 27 lbs. ou de 80 lbs., 27c. à 28. la lb.		
En quantité moindre, 30c. la lb.		
Le fromage de Roquefort se vend de 32c. à 35c. la livre et le limbourg de 19 à 20c. la lb.		
On cote encore:		
Gorgonzola ..	lb.	0.40
Edam ..	lb.	0.35

PRODUITS CHIMIQUES ET DROGUES

Nous cotons:

Acide borique, brls de 336 lbs., lb.	0.10
" " quantité moindre, lb.	0.12
Alun, barils de 336 lbs. ..	lb. 0.01½
Alun, barils de 112 lbs. ..	lb. 0.02
Alun, quantité moindre ..	lb. 0.03
Arcanson, lb. ..	0.03½ 0.04½
Blanc de céruse, brls de 336 lbs. 100 lbs. ..	0.60
Blanc de céruse, quantité moindre ..	2 lbs. 0.01
Bois de campêche ..	lb. 0.02½ 0.03
Borax en cristaux, brls de 336 lbs. ..	lb. 0.05
Borax en cristaux, brls 112 lbs. "	0.05
" " quantité moindre, lb.	0.06
Borax en poudre, brls 112 lbs. ..	lb. 0.05 0.06
Boules à mites ..	lb. 0.00 0.00
Camomille ..	lb. 0.00 0.30
Camphène (Extrait de):	
Boîtes de 12 lbs. ..	lb. 0.00 0.08
" 24 lbs., pqt. de lb. "	0.00 0.08½
" 24 lbs., pqt. de ½ lb. "	0.00 0.08½

" 24 lbs., pqt. de 1/2 lb. "	0.00	0.08 1/2
" 24 lbs., les 3 grands assorties "	0.00	0.08 1/2
Camphre, la livre	0.00	0.80
Carbonate d'ammoniaque, bls.		
112 lbs.	4 lbs.	0.10
Carbonate d'ammoniaque, quantité moindre	lb.	0.15
Cire blanche pure	lb.	0.40 0.45
Couperose, bls 370 lbs.	lb.	0.01 1/2
Couperose, quantité moindre	lb.	0.03
Crème de tartre	lb.	0.24
Gelatine rouge en feuilles	lb.	0.60
Gelatine blanche en feuilles	lb.	0.35
Gelatine Knox en feuil., doz.	1.25	1.30
Gomme arabique	lb.	0.15 0.16
Houblon pressé	lb.	0.17 0.18
Indigo de Madras	lb.	0.60
Lessive commune	doz.	0.35
Lessive commune	grosses	3.75
Paraffine pour cierges, lb.	0.10	0.12
Plâtre à terre, sac 100 lbs., sac		0.70
Poudre insecticide	lb.	0.00 0.50
Résine blanche	lb.	0.04 1/2 0.05 1/2
Résine G, suivant quantité,		
lb.		0.04 0.05 1/2
Salpêtre en cristaux, bls 112		
lbs.	lb.	0.05
Salpêtre en cristaux, quantité moindre	lb.	0.06
Sel d'Epsom, sacs 224 lbs.	lb.	0.01 1/2
Sel d'Epsom, qté moindre	lb.	0.01 0.02
Soda à pâte, 112 lbs.		0.00 2.00
Soda à laver:		
Sacs 224 lbs., 100 lbs.		0.75 0.80
1/2 sacs 112 lbs., 100 lbs.		0.80 0.85
Quarts 336 lbs., 100 lbs.		0.85 0.90
Barils 112 lbs., baril		0.95 1.00
Soude caustique en morceaur,		
kegs 50 lbs.	keg	1.50 1.60
Soude caustique en morceaux,		
kegs 100 lbs.	keg	0.00 2.75
Soufre en bâtons, brls 336 lbs., lb.		0.01 1/2
Soufre en bâtons, qté moindre,		
lb.	lb.	0.02 1/2 0.04
Soufre moulu, sacs 112 lbs.		1.65 1.70
Soufre moulu, qté moindre,		0.01 1/2 0.03
Tourteaux de lin moulu, sac		1.85 1.95
Vitriol, brls		0.05 1/2 0.06
Vitriol, quantité moindre, lb.		0.00 0.06

BOUGIES ET CIERGES

Nous cotons:		
B Paraffine en vrac, boîte de 40 lbs.:		
6 à la lb.	lb.	0.00 0.08
12 à la lb.	lb.	0.00 0.08 1/2
B Paraffine, 6 à la lb.		0.08 1/2 0.09
B Paraffine, 12 à la lb.		0.09 0.09 1/2
B Stéarine, 14 oz. 6 et 12		0.00 0.12
B Stéarine, 16 oz. 6 et 8		0.13 0.14 1/2
Cierges approuvés	lb.	0.00 0.37 1/2
Cierges non approuvés, lb.		0.00 0.15

PLATS EN BOIS

Nous cotons:		
Ovales de 1/2 lb., crate		0.00 0.25
Ovales de 1 lb., crate		0.00 0.25
Ovales de 2 lbs., crate		0.00 0.32 1/2
Ovales de 3 lbs., crate		0.00 0.37 1/2
Ovales de 5 lbs., crate		0.00 0.40
Carrés de 1/2 lb., crate		0.00 0.27 1/2
Carrés de 1 lb., crate		0.00 0.27 1/2
Carrés de 2 lbs., crate		0.00 0.35
Carrés de 3 lbs., crate		0.00 0.45
Carrés de 5 lbs., crate		0.00 0.50

CUVETTES EN BOIS

Nous cotons:		
Cuvette No 0, la doz.		10.50
Cuvette No 1, la doz.		8.50
Cuvette No 2, la doz.		7.00
Cuvette No 3, la doz.		6.00

TINETTES EN BOIS

Nous cotons:		
Tinettes à beurre, 70 lbs.,		

pièce	0.26	0.28
Tinettes à beurre, 50 lbs.,		
pièce	0.22	0.24
Tinettes en épINETTE, à beur-		
re, 30 lbs., pièce	0.20	0.21
Tinettes en épINETTE blanche,		
20 lbs., pièce	0.17	0.19
Tinettes à beurre, 10 lbs.,		
pièce	0.13	0.15

EPINGLES A LINGE

Epingles ordinaires.		
Boîtes de 5 grosses	la bte	0.60
Epingles à ressort		
Boîtes de 2 grosses	la bte	0.90

BALAIS

Nous cotons:		
Avec manches ordinaires. La doz.		
5 cordes	0.00	3.50
4 cordes	0.00	3.00
3 cordes	0.00	2.50
2 cordes	0.00	2.25
Mêlés de jonc, 4 cordes	0.00	3.10
A longs manches	0.00	2.75
Avec manches Bambou.		
4 cordes	4.25	5.50
A long manche	3.00	3.50
D'enfants, 3 cordes	0.00	2.00
D'enfants, 2 cordes	0.00	1.25
D'enfants, 1 corde	0.00	0.85
Manches de faubert (mop), doz.		1.20

ALLUMETTES

Nous cotons:		
Telegraph, bte de 10 gr.		4.80
Telephone, bte de 10 gr.		4.70
Tiger, bte de 10 gr.	4.30 à	4.45
Headlight, bte de 1 gr.		4.65
King Edward, bte de 1/2 gr.		3.70
Eagle, bte de 1 gr.		2.15
Silent, bte de 1 gr.		2.50
Silent, bte de 500		5.35
Rising Star, bte de 1 gr.		6.15
Pour quantité de 5 caisses assorties ou non, fret payé pour tous les points de la province de Québec.		
Le prix de \$4.30 pour les allumettes "Tiger" ne s'applique qu'à la province de Québec seulement.		

FICELLE ET CABLE DE COTON, ETC.

Nous cotons:		
Ficelle 4 brins	lb.	0.27 0.28
Ficelle 3 brins	lb.	0.23 0.24
Corde à linge en rouleau, lb.		0.00 0.22
Corde à linge, 30 pds. doz.		0.00 0.90
Corde à linge, 40 pds. doz.		0.00 1.10
Corde à linge, 50 pds. doz.		0.00 1.40
Corde à linge, 60 pds. doz.		0.00 1.65
Coton à chandelle	lb.	0.00 0.30
Cable Sisal, 7/16 et plus		0.00 0.09
Cable Sisal, 1/2		0.00 0.09 1/2
Cable Sisal, 5/16		0.00 0.10
Cable Sisal, 3/4		0.00 0.10
Cable Sisal, 3/16		0.00 0.10 1/2
Ligneul No 8		0.00 0.58
Ligneul No 10		0.00 0.65
Ligneul No 12		0.00 0.68
Ligneul No 15		0.00 0.75

PAPIER D'EMBALLAGE

Le papier manille, 13 x 17, se vend 20c. la rame.

MECHES, BRULEURS ET VERRES DE LAMPES

Nous cotons:		
Mèches No 2	lb.	0.20
Mèches No 1	lb.	0.15
Mèches No 0	lb.	0.12
Brûleurs No 2	doz.	0.85
Brûleurs No 1	doz.	0.65
Brûleurs No 0	doz.	0.65
Brûleurs, dessus verre (A), doz.		1.65
Brûleurs, dessus verre (B), doz.		1.90

Cheminées (first), No 2	doz.	0.60
Cheminées (first), No 1	doz.	0.44
Cheminées (first), No 0	doz.	0.41
Cheminées (climax), No 2	doz.	0.62
Cheminées (climax), No 1	doz.	0.46
Cheminées (climax), No 0	doz.	0.43

SAVON DE CASTILLE

Le savon de Marseille en seau se vend \$4.25 la caisse et de 9c à 10c la livre, poids net, blanc ou marbré.

GRAISSE A ROUES

On cote:		
Graisse Imperial, en lots de		
grosse	doz.	0.52 1/2
Caisse de 4 doz.	doz.	0.55
Quantité moindre	doz.	0.60
Graisse au mica.		
Boîtes de 1 lb. (par 3 doz.),		
doz.	0.90	0.95
Quantité moindre	doz.	1.00
Boîtes de 3 lbs. (par doz.), doz.		2.50
Quantité moindre	doz.	2.60

HUILE D'OLIVE

Nous cotons:		
Huile Loubon:		
Pintes	0.00	3.00
Chopines	0.00	1.30
1/2 chopines	0.00	0.65
Les huiles d'olive surfines sont cotées:		
Estagnon 1/2 gal.	1.25	1.30
Estagnon 1 gal.	2.40	2.50
Estagnon 5 gal., impérial	0.00	9.50
Bouteilles 4 oz.	doz.	2.25 2.35
Bouteilles 8 oz.	doz.	3.50 3.60
Bouteilles 16 oz.	doz.	6.00 6.25
Litres	8.75	9.00
1/2 litres	6.00	6.25
1/4 litres	3.50	3.60
L'huile d'olive Barton et Guestier est cotée:		
Qrts.	7.75	8.00
Pts.	4.37 1/2	4.50
1/2 pts	2.45	2.50

HUILE DE CASTOR

Nous cotons:		
Grosse. Doz.		
Bouteilles de 1 oz.	\$3.60	\$0.35
Bouteilles de 2 oz.	5.00	0.45
Bouteilles de 3 oz.	6.00	0.55
Bouteilles de 4 oz.	7.25	0.65
Bouteilles de 1/2 chopine	11.50	1.10
Bouteilles de 1 chopine	17.50	1.60
Bouteilles de 1 pinte	28.00	2.50
Estagnon de 40 lbs.	0.10	0.11
Quart, lb.	0.00	0.10 1/2
Moins d'un quart, gall.	0.00	1.14

HUILE DE FOIE DE MORUE

L'huile de foie de morue est cotée de \$2.10 à \$2.40 au gallon.

HUILE DE COTON

Nous cotons:		
Au baril	0.00	1.00
Moins d'un baril	0.00	1.20

HUILE DE RICIN PHARMACEUTIQUE

Nous cotons au quart, par livre, 10c.; le gallon, \$1.20; en estagnon, par livre, 9c à 11c.

VASELINE

Nous cotons:		
"Bleu Seal"		
Blanche No 1	grosse	10.00
Blanche No 2	"	19.20
Jaune No 1	"	6.72
Jaune No 2	"	14.40
2e qualité No 1	"	4.68
2e qualité No 2	"	7.50
Jaune No 1	doz.	0.60

Jaune No 2 doz. 1.25
 Escompte 5% sur les prix cotés à la
 grosse et net sur les prix à la doz.

HUILE DE PÉTROLE

Nous cotons:
 Pratt's Astral Oil le gal. 0.19½
 Standard Acme le gal. 0.17

GRAINS ET FARINES

Marchés de Chicago

Mercredi, le marché de l'avoine s'est fait remarquer entre ceux des autres grains par une avance prononcée.

Cette avance était motivée par les nombreuses plaintes arrivant des districts producteurs au sujet de la sécheresse.

De l'Indiana au Missouri, la sécheresse semble partout trop grande, et donne de l'inquiétude au public qui s'attendait à une excellente récolte. Les conditions dans l'Iowa et le Nebraska ne sont guère meilleures. Aussi les acheteurs à court terme se sont-ils occupés de se couvrir dès l'ouverture du marché. En clôture, l'avoine était en gain de ¼c à 1¼c.

Il s'est fait peu d'affaires en blé. Les acheteurs à court terme devinrent inquiets dès que les prix de l'avoine monta. Des nouvelles de dommages à la récolte du blé d'hiver en Ontario donnèrent de la fermeté au marché. L'option de juillet subit des fluctuations variant de 88¼c à 89½c. En clôture les prix étaient fermes et en gain de ¼c.

Le blé d'Inde était ferme et en gain de ¼c à ¾c.

	Maï	Juil.
Blé	0.95½	0.89½
Blé d'Inde	0.52½	0.52½
Avoine	0.34½	0.34½

Marché de Montréal

Grains

La demande est bonne pour les grains. Le sarrasin manque sur place; sa saison est passée.

La demande pour les farines est très bonne sur place et pour l'exportation.

Blé du Nord No 1	1.04	1.05
Blé du Nord No 2	1.02	1.03
Blé du Nord No 3	1.00	1.01
Blé du Nord Feed	0.76	0.78
Avoine Man. No 2	0.41½	0.42
Avoine Man. No 3	0.40½	0.41
Avoine Qué. et Ont. No 2 (manque)		
Avoine Qué. et Ont. No 3 (manque)		
Avoine Qué. et Ont. No 4 (manque)		
Orge moulée	0.52	0.53
Pois No 2 ordinaires	0.90	0.91
Sarrasin (48 lbs.)		(manque)
Blé d'Inde jaune No 3	0.61	0.62

Farines

Patentes du printemps:

Royal Household . . 2 sacs	0.00	5.30
Five Roses 2 sacs	0.00	5.60
Glénora 2sacs	0.00	4.80
Harvest Queen . . . 2 sacs	0.00	5.10
Keetoba 2 sacs	0.00	4.90
Montcalm 2 sacs	0.00	4.90

Fortes à Boulanger:

Bakers Special . . . 2 sacs	0.00	4.60
Manitoba S. B. . . . 2 sacs	0.00	4.20

Patentes d'Hiver:

Hurona (à pâtisserie) 2 sacs	0.00	5.60
A 2 sacs	0.00	5.10
Straight rollers . . . baril	0.00	4.70
Straight rollers . . . sac	2.10	2.20
Farine de blé-d'Inde blanc pour boulangers . . 2 sacs	0.00	4.50
Farine de blé-d'Inde pour engrais 2 sacs	0.00	3.00

Farine d'avoine

Avoine roulée, 90 lbs, sac 0.00 2.15
 Avoine roulée. baril 0.00 4.55

Issues de blé en sacs

Son Man., au char, tonne. 00.00 21.00
 Gru Man., au char, tonne. 25.00 27.00
 Son d'Ont., au char, tonne. 23.00 26.00
 Middlings d'Ontario, au char tonne 00.00 25.00
 Moulée, mélangée, au char 25.00 27.00

FROMAGE

Marché anglais

MM. Marples, Jones & Co., nous écrivent de Liverpool, à la date du 5 mai 1911:

Le marché continue à être ferme et les valeurs sont un peu plus élevées; la demande est bonne et, malgré la mise prochaine sur le marché des fromages de la nouvelle fabrication, les détenteurs conservent une attitude très ferme vis-à-vis des acheteurs. Les stocks déclarés le 1er mai indiquent une situation très forte. Les qualités inférieures ayant du corps se vendent bien, mais les fromages écrémés continuent à être négligés.

Nous cotons:

Canada, blanc, haut choix . 63/6 à 64/6
 Canada, coloré, haut choix. 68/0 à 69/0
 Nouv.-Zélande, blanc, haut choix, (ex-Londres) . . . 62/0 à 63/0
 Nouv.-Zélande, coloré, haut choix, (ex-Londres) . . . 66/0 à 67/0

* * *

MM. Mills & Sparrow, nous écrivent de Londres à la date du 11 avril 1911:

Les affaires en fromage canadien continuent à être soutenues pour toutes les sortes; mais seuls les lots de choix commandent un bon prix.

— Comme nous le disions la semaine dernière, le fromage du dernier arrivage de Nouvelle-Zélande n'était pas en bonne condition. Quelques lots donnaient des signes de surchauffage, et cela a causé pendant quelque temps de la dépression sur le marché, mais avec les bas prix demandés, ces fromages ont été promptement vendus, et maintenant le marché repose sur une meilleure base.

Nous cotons:

Canada, blanc 63/0 à 65/0
 Canada, coloré 64/0 à 66/0
 Nouvelle-Zélande, blanc . . 61/6 à 62/0
 Nouvelle-Zélande, col. 63/0, 64/0 à 66/0

Marchés d'Ontario

Brockville, 11 mai. — Offert 2,180 boîtes. Vendu le tout à 11¼c.

Belleville, 11 mai. — Offert 1,490 boîtes blanc. Vendu 365 boîtes à 11 7/16c, et 100 à 11¼c.

Kingston, 11 mai. — Offert 459 boîtes blanc et 151 coloré. Vendu 86 boîtes à 11¼c et 331 à 11¼c.

Picton, 12 mai. — Offert 30 boîtes blanc et 961 coloré. Vendu 776 boîtes à 11 3/16c et 166 à 11¼c.

Napanee, 12 mai. — Offert 435 boîtes blanc et 545 coloré. Pas de vente.

Ottawa, 12 mai. — Offert et vendu 218 boîtes blanc à 11 3/16c

Iroquois, 12 mai. — Offert et vendu 725 boîtes coloré à 11¼c.

Cornwall, 12 mai. — Offert et vendu 373 boîtes blanc et 344 coloré à 11 5/16c.

Stirling, 16 mai. — Offert 640 boîtes. Vendu 215 boîtes à 11c.

Campbellford, 16 mai. — Offert 700 boîtes. Vendu 285 boîtes à 11 1/16c et 114 à 11c.

Peterboro, 17 mai. — Offert et vendu 1,255 boîtes à 10¼c.

Madoc, 17 mai. — Offert 715 boîtes. Ventes à 10 11/16c.

Woodstock, 17 mai. — Offert 715 boîtes, dont 675 coloré. Ventes à 11 13/16c et 11¼c.

Marché de Montréal

La demande est assez bonne.

Les épiciers paient les fromages doux 13c et les gros fromages forts 15¼c à 16c.

Les exportations pour la semaine finissant le 13 mai, ont été les suivantes:

1911	14,014 boîtes
1910	21,508 boîtes
1909	24,366 boîtes

Du 1er mai au 13 juin, les exportations ont été les suivantes:

1911	30,990 boîtes
1910	38,299 boîtes
1909	41,411 boîtes

BEURRE

Marché Anglais

MM. Marples, Jones & Co., nous écrivent de Liverpool, à la date du 5 mai 1911:

Cette semaine, la cote officielle du beurre danois n'est pas changée; cependant les valeurs sont plus faibles. Les beurres des colonies et de Sibérie continuent à bien se vendre sans changement de prix; mais les qualités inférieures ont une vente médiocre.

Nous cotons:

Ladles des États (manque)
 Renovated, haut choix (manque)
 Irlande, crèmerie, haut choix. (manque)
 Canada, crèmerie, haut choix. (manque)
 Australie, haut choix 98/0 à 100/0
 Nouv.-Zélande, haut choix 108/0 à 110/0
 Argentine, haut choix (manque)
 Sibérie, crèmerie haut choix 96/0 à 98/0
 Danois, crèmerie, choix à haut choix, en barils . 112/0 à 116/0

* * *

MM. Mills & Sparrow, nous écrivent de Londres à la date du 5 mai 1911:

La cote du beurre danois n'est pas changée, la réduction de la semaine dernière ayant produit une meilleure demande.

— Cette semaine, les arrivages de Sibérie ont été faibles, mais ces beurres se sont vendus facilement. Leur qualité est toujours bonne, et il est surprenant que les vendeurs ne cherchent pas à obtenir de meilleurs prix.

— Plusieurs navires sont arrivés dans le port avec des chargements de beurre d'Australie. La qualité est très améliorée par rapport à celle des beurres arrivés quelques semaines auparavant.

La demande est bonne en général, mais nous craignons qu'elle ne soit pas suffisante pour la vente de la totalité de ce beurre, cette semaine. Les acheteurs s'abstiennent de toute spéculation, et ne se montrent pas disposés à mettre des stocks en magasin; ils préfèrent attendre et voir quelle sera l'importance des approvisionnements provenant de sources européennes; pour le moment c'est une quantité inconnue.

— Des beurres de Nouvelle-Zélande sont arrivés en bonne condition, et leur qualité est satisfaisante sous tous les rapports. Les affaires sont calmées, parce que les acheteurs, en raison du retard de cet arrivage, ont dû acheter du beurre d'autres sortes pour leurs besoins. Un autre arrivage d'environ 17,000 boi-

tes est attendu aujourd'hui ou demain; la saison touche à sa fin.

Nous cotons:

Danemark	111/0 à 113/0
Victoria, salé, haut choix	98/0, 100/0 à 102/0
Victoria, salé, bon à choix	90/0 à 96/0
Victoria, sans sel, haut choix	104/0 à 106/0
Victoria, sans sel, bon à choix	96/0 à 102/0
Nouvelle-Galles du Sud, haut choix, salé	96/0 98/0 à 100/0
Nouvelle-Galles du Sud, bon à choix, salé	90/0 à 96/0
Nouvelle-Galles du Sud, haut choix, sans sel	102/0 à 104/0
Nouvelle-Galles du Sud, choix, sans sel	96/0 à 100/0
Queensland, haut choix, salé	96/0 à 98/0
Queensland, bon à choix, salé	90/0 à 94/0
Queensland, haut choix, sans sel	100/0 à 102/0
Queensland, bon à choix, sans sel	94/0 à 98/0
Nouvelle-Zélande, haut choix	106/0 à 108/0
Nouvelle-Zélande, choix	100/0 à 104/0
Sibérie, haut choix	98/0 à 100/0
Sibérie, choix	90/0 à 94/0
Sibérie, inférieur	76/0 à 84/0

Marchés de Québec

Cowansville, 13 mai. — Offert 1,115 boîtes. Vendu 850 boîtes à 21¹/₂c et 79 à 21¹/₂c.

Farnham, 14 mai. — Offert 199 boîtes. Vendu une partie à 21¹/₂c, balance refusée à 21¹/₂c.

Marché de Montréal

La demande est bonne pour le beurre choisi.

Les épiciers paient 23c le beurre choisi.

OEUFS

Marché Anglais

MM. Marples, Jones & Co., nous écrivent de Liverpool, à la date du 5 mai. La demande continue à être bonne et les prix sont fermes.

Oufs du Continent 5/6 à 7/6

Marché de Montréal

On vend à la caisse aux épiciers de 20c à 23c la douzaine, suivant qualité.

POMMES

Marché Anglais

MM. J. C. Houghton & Co., nous écrivent de Liverpool, à la date du 4 mai 1911:

Notre marché est à peu près dépourvu de pommes en ce moment.

PRIXAL'ENCAN

Vendredi	Lundi	Mercredi
28 Avril	1er Mai	3 Mai
s. d. s. d.	s. d. s. d.	s. d. s. d.

Casimaine, bte 86 136

LEGUMES

Betteraves	.. sac	0.00	1.25
Carottes	0.00	1.00
Péleri	.. la doz.	0.85	1.00
Choux de Montréal	quart.	0.00	1.50
Choux-fleurs	.. le quart (manquent)		
Presson	.. doz. paquets	0.00	0.35
Spinards	.. la boîte	0.00	0.50
Navets	.. la boîte	0.00	1.50
Oignons blancs	.. la caisse	0.00	3.00

Oignons d'Espagne, le crate	0.00	3.00
Panais .. la poche	0.00	1.05
Patates (au détail), le sac		
90 lbs.	0.00	1.25
Patates (en gros), le sac		
90 lbs.	0.10	1.05
Persil .. doz. de paquets	0.00	1.00
Poireaux .. la doz.	0.00	0.20
Radis .. la doz. pqt.	0.00	0.50
Raifort .. la lb.	0.00	0.30
Rhubarbe .. la doz. pqt.	0.00	1.00
Salade de Montréal, frisée,		
doz.	0.00	0.40
Salade de Montréal, pommée,		
doz.	0.00	0.40
Salsifis .. la doz. de ppts.	0.00	1.40
Topinambours .. le quart	0.00	3.40

FRUITS VERTS

Ananas Floride .. cse	0.00	4.00
Bananes, régime (en crate)	2.00	2.25
Citrons Messine (300c) ..	0.00	3.00
Lemons .. la boîte	0.00	1.40
Mandarines .. la boîte	0.00	3.25
Oranges Jamaïque .. brls	0.00	4.25
Oranges du Mexique, la bte	0.00	2.25
Oranges Navel ..	3.00	3.75
Pamplemousses mélangées,		
cse	0.00	2.50
Pewaukee No 1 ..	0.00	5.00
Pewaukee No 2 ..	0.00	4.00
Ben Davis No 1 ..	0.00	5.50
Man. No 1 ..	0.00	6.00
Man. No 2 ..	0.00	5.00
Greening No 1 ..	0.00	6.00
Baldwin No 1 ..	0.00	6.00
Russett No 1 ..	0.00	6.00

FOIN PRESSE ET FOURRAGES

Marché de Montréal

Il y a une bonne demande pour les qualités supérieures ainsi que pour les qualités inférieures. Les prix sont sans changement.

Foin pressé, No 1 ..	12.50	13.00
Foin pressé, No 2 extra ..	11.50	12.00
Foin pressé, No 2 ord. ..	9.00	9.50
Foin mélangé de trèfle ..	8.00	8.50
Trèfle pur ..	7.00	7.50
Paille d'avoine ..	0.00	4.00

PEUX VERTES

La demande est toujours bonne et les prix restent sans changement.

Les commerçants de Montréal paient aux bouchers: boeuf de la ville No 1, 10c.; No 2, 9c.; No 3, 8c.; boeuf de la campagne, No 1, 10c.; No 2, 9c.; No 3, 8c. Veaux de la ville No 1, 15c.; No 2, 14c.; veaux de la campagne, No 1, 15c.; No 2, 14c.; mouton, 95c.; cheval, \$2.50.

Figues

MM. Mathewson's, Sons, épiciers en gros de Montréal, viennent de recevoir une consignment importante de figues de qualité supérieure, qu'ils offrent à des prix avantageux.

Nous croyons savoir que cette marchandise est rare sur notre marché.

La Meadow Sweet Cheese Mfg Co., manufacturiers de fromage de luxe dont M. A.-J. Monat est directeur-gérant, est maintenant installée dans un local tout à fait approprié aux besoins de son commerce et situé au No 21 de la rue Bonsecours à Montréal.

TRAINS SPECIAUX DE FIN DE SEMAINE ENTRE MONTREAL ET QUEBEC

A cause des nombreuses personnes qui voyagent entre Montréal et Québec, aux fins de semaines, la Compagnie du Canadian Pacific Railway, a décidé de commencer, samedi prochain, 20 mai, et de continuer ensuite tous les samedis, un service de train spécial de fin de semaine, partant de la gare de la Place Viger à 1.30 p.m. Ce train sera en plus du train de luxe qui part tous les jours de la gare de la Place Viger à 4.40 p.m. Ces trains se composeront de wagons de Première et de Deuxième classe et de wagon-salons. Un diner sera servi sur le train de 4.40 p.m.

M. C. R. Hosmer est attendu à Montréal dans quelques jours.

L'assemblée annuelle du Crédit Foncier Franco-Canadien et du Trust & Loan Co. of Canada aura lieu jeudi le 25 mai courant.

L'assemblée annuelle du Halifax Cold Storage Co. aura lieu vendredi le 26 mai courant.

Nous accusons réception au Président de la Ligue Nationale Canadienne d'une brochure intitulée "Reciprocité avec les Etats Unis".

Cette brochure est pratiquement un résumé de tous les arguments qui ont été employés pour empêcher l'adoption du Traité Canadien avec les Etats Unis.

Le Département des Ventes locales de la "Ogilvie Flour Mills" est maintenant sous la direction de M. Henri Merrill.

La manière de laver sans faire bouillir

est "celle de FELS-NAPHTHA"; si les instructions sont suivies, c'est la meilleure manière, la seule manière.

Vos clientes ont appris à avoir confiance en la manière de laver de FELS-NAPHTHA. Et elles estiment FELS-NAPHTHA pour l'aide qu'il leur a donnée.

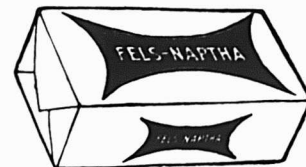

La Marche du Temps

Etablit votre commerce ou le détruit. Vous ne pouvez pas rester stationnaire—vous allez de l'avant ou vous reculez.

"La marche du Temps" est le plus grand indicateur dans le commerce de la peinture.

Si la peinture que vous vendez n'est pas bien préparée, au moyen de propres matériaux, "la marche du temps" révélera ce fait. Si le soleil fait passer sa couleur—si le vent la fait écrevasser si le temps chaud et sec la fait blanchir, "la marche du temps" vous imposera une pénalité et vous perdrez de la clientèle—les clients ne reviendront pas.

Mais si vous vendez de la
Peinture Martin-Senour
Pure au 100 %



"La Marche du Temps" vous aidera. Elle montrera à votre client la qualité splendide de la peinture que vous vendez, et vos clients parleront de vous à leurs amis et de votre peinture qui dure longtemps.

Faites travailler pour vous "LA MARCHÉ DU TEMPS"—procurez-vous l'Agence des peintures MARTIN - SENOUR, et vos affaires s'amélioreront avec "la marche du temps".

The Martin-Senour Co., Limited

Les Pionniers de l'Industrie des Peintures Pures.

MONTREAL. TORONTO. CHICAGO

LA SOCIÉTÉ COOPÉRATIVE AGRICOLE DES FROMAGERS DE QUÉBEC

Le 11 mai à 4.30 heures, la première vente aux enchères de la présente saison de la Société Coopérative Agricole des Fromagers de Québec a eu lieu au Board of Trade (exchange Room). Ont pris la parole MM. G. A. Gigault, assistant commissaire de l'Agriculture; A. Trudel, gérant de la Société, et J. D. Leclair, professeur de l'École de St-Hyacinthe. Tous trois ont parlé de l'utilité et du but poursuivi par la société ainsi que de la nécessité de la classification des produits de l'industrie laitière.

M. Bourbeau a donné quelques explications sur le but et

le résultat de son voyage en Angleterre, l'automne dernier. Il a été décidé que les ventes aux enchères se feront toutes les semaines, le jeudi, à quatre heures et demie p.m. La vente a été peu importante, car c'était une simple vente d'ouverture. Seize boîtes de beurre non pasteurisé ont été vendues à 21c et 13 boîtes de beurre pasteurisé ont trouvé acquéreur à 21½c.

L'an dernier la société avait 62 fabriques sur la liste et cette année, à la date du 11 le nombre des membres enregistrés était de 103. Tous les membres se déclarent satisfaits du travail et des progrès accomplis l'année dernière: tout porte à croire que la société est appelée à être encore plus prospère, cette année, et que le nombre des adhérents va rapidement grossir.



Spécialités
en
Quincaillerie.

Tes marchandises de cette maison peuvent trouver place avec profit sur les rayons de tous les magasins de quincaillerie. Parmi elles, sont les suivantes:

Pentures à gonds à vis—Rondelles, Crampes—Crochets
et Crampes—et autres lignes de vente courantes.

COWAN & BRITTON

Gananoque, Ont.

Agents spéciaux:—ASSELIN & McMASTER,
267 rue St-Jacques, Montréal, Qué.,
J. A. GIART, Québec, Qué.

LES TOLES CANADA GALVANISEES

de la marque "Dominion Crown" sont de la fabrication la plus ancienne et la meilleure sur le marché.

Demandez les à votre Marchand de Gros et n'acceptez pas de substitution.

A. C. LESLIE & CO. LIMITED

MONTREAL.

Ferronnerie, Quincaillerie, Peintures, Matériaux de Construction, Etc.

Revue des Marchés

FERRONNERIE

Les conditions du commerce sont toujours satisfaisantes, mais le chiffre d'affaires devrait être plus considérable, la température a influencé beaucoup les affaires. La demande est très bonne pour les marchandises de printemps, les matériaux de construction, les instruments agricoles, les outils de jardinage, les articles de ménage.

La térébenthine qui faisait défaut depuis quelque temps est de nouveau sur le marché, et ses prix sont en baisse. C'est le seul changement à signaler cette semaine.

PLOMBERIE

Tuyaux de plomb

L'escompte est de 25 pour cent. Les prix sont de 7c. pour tuyaux en plomb et de 9c. pour tuyaux de plomb composition.

Tuyaux de renvoi en fonte et accessoires

Les escomptes sur les prix de la liste sont: tuyaux légers, 60 et 10 p.c.; tuyaux moyens et extra-forts, 70 p.c., et accessoires légers, moyens et extra-forts, 70 pour cent.

Tuyaux en fer

Nous cotons, prix de la liste:

3	100 pieds	5.50
3½	"	5.50
4	"	8.50
4½	"	11.50
5	"	16.50
5½	"	22.50
6	"	27.00
6½	"	36.00

Nous cotons net:

2½	"	16.30
----	---	-------

3	"	21.54
3½	"	27.07
4	"	30.80

Tuyaux galvanisés.

Nous cotons, prix de liste:

½	100 pieds	5.50
¾	"	5.50
1	"	8.50
1½	"	11.50
2	"	16.50
2½	"	22.50
3	"	27.50
3½	"	30.00

Nous cotons net:

2½	"	22.20
3	"	29.19
3½	"	30.70
4	"	41.75

Les escomptes sont les suivants:
Tuyaux noirs: ¼ pouce, 63 p.c.; ½ pouce, 59 p.c.; ¾ pouce, 69 p.c.; 1 pouce à 2 pouces, 71½ p.c.

Tuyaux galvanisés: ¼ pouce, 48 p.c.; ½ pouce, 44 p.c.; ¾ pouce, 59 p.c.; 1 à 2 pouces, 61½ p.c.

Tuyaux en acier

2	pouces	100 pieds	8.50
2½	pouces	"	10.50
3	pouces	"	12.50
3½	pouces	"	15.00
4	pouces	"	19.25

Fer-blanc

Nous cotons:

Au Charbon — Allways ou égal.

IC.	14 x 20, base.	bte	4.40	4.50
-----	----------------	-----	------	------

Fer-blanc en feuilles

X.	Extra par X et par cse.	0.75	1.00
----	-------------------------	------	------

(Caisse de 112 feuilles, 108 lbs. net.)

Au Coke—Lydbrook ou égal.

IC.	14 x 20 base.	bte	4.10	4.25
-----	---------------	-----	------	------

(Caisse de 112 feuilles, 108 lbs. net.)

Au Charbon—Terne-Dean ou égal.

IC.	20 x 28	bte	7.00	7.25
-----	---------	-----	------	------

(Caisse de 112 feuilles, 216 lbs. net.)

Feuilles Fer-blanc pour Bouilloires
(Caisse de 560 lbs.)

XX.	14 x 60, gauge 26.	lb.	0.07	0.07½
-----	--------------------	-----	------	-------

Feuilles étamées

72x30 gauge 23	.. 100 lbs.	7.75	8.00
72x30 gauge 26	.. 100 lbs.	8.25	8.50
72x30 gauge 28	.. 100 lbs.	8.75	9.00

Tôles Canada
Les prix sont fermes.
Nous cotons: 52 feuilles demi-poli, \$2.85; 60 feuilles, \$2.80, et 75 feuilles \$2.85.

Tôles Noires
Nous cotons: 20 à 24 gauge, \$2.30; 26 gauge, \$2.35; 28 gauge, \$2.45.

Tôles galvanisées

Nous cotons à la caisse:

Gorbals		Queens		Fleur de Lys
Best	Comet	Head		
28 G..	4.20	3.95	4.25	4.10
26 G..	3.45	3.50	3.80	3.85
22 à 24 G	3.50	3.45	3.75	3.60
16-20	3.25	3.20	3.50	3.35

Apollo

10½ oz=28 Anglais	..	4.10
28 G.=Anglais..	..	3.85
26 G..	..	4.35
24 G..	..	3.60
22 G..	..	3.60
16 à 20 G..	..	3.45

Moins d'une caisse, 25c. de plus par 100 livres.
28 G. Américain équivaut à 26 G. Anglais.

Les petites tôles sont également très fermes.
Petite tôle 18 x 24 .. 52 feuilles 4.45
Petite tôle 18 x 24 .. 60 feuilles 4.70

Plaques d'acier
½ pouce .. 100 livres 2.65
3/16 pouce .. " 2.55

Zinc en feuilles
Le marché est sans changement.
Nous cotons: \$7.25 à \$7.50 les 100 lbs.

Tuyaux de poêle
Nous cotons par 100 feuilles: 5, 6 et 7 pouces, ordinaires, \$7.50 et polis \$9.

Coudes pour tuyaux
Nous cotons à la doz.: coudes ronds ordinaires 75 feuilles, \$1.10; 60 feuilles, \$1.35 et polis, 60 feuilles, \$1.60.



CARTOUCHES



DOMINION

Vous pouvez compter sur elles et, quand vous les employez, votre succès est aussi certain que le retour de l'oie sauvage au printemps. Si vous n'employez pas les cartouches "DOMINION", achetez-en une boîte; vous constaterez leur qualité non surpassée, leur haute vélocité et leur grande puissance de tir.



Chaque boîte est absolument garantie.

DEMANDEZ LE CATALOGUE GRATUIT.



DOMINION CARTRIDGE Co., Limited.

MONTREAL, Canada.

Soudure

Nous cotons: barre demi et demi, garantie, 23c à 24c; do., commerciale, 21c à 22c; do., à essuyer les tuyaux, 23c à 24c.

Couplets

L'escompte sur les prix de la liste est de 65 et 10 pour cent pour les couplets en fer et en acier.

QUINCAILLERIE

Boulons et noix

Nous cotons:
 Boulons à voitures Norway (\$3.00) 50 et 10 p. c.
 Boulons à voitures carrés (\$2.40) 60 et 10 p. c.
 Boulons à voitures (\$1.00): grandeurs, 1/2 et moindres, 70 p. c.; 7/16 et au-dessus 60 p. c.
 Boulons à machine, 1/2 pce et au-dessous 60, 10 et 10 p. c.
 Boulons à machine, 7/16 pce et au-dessous, 60 p. c.
 Boulons à lisse, 1/2 et plus petits, 60 et 10 p. c.
 Boulons à lisse, 7/16 et plus gros, 55 et 5 p. c.
 Boulons à charrue, 50 et 10 p. c.

Noix par boîtes de 100 lbs.

Nous cotons:
 Noix carrées . . . 4 1/2 la lb. de la liste
 Noix hexagones . . . 4 1/2 la lb. de la liste
 Pour moins d'une boîte de 100 lbs., les prix sont à augmenter de 1/2 par lb.

Broche à clôtures

On cote la broche ondulée No 9, \$2.35. La broche barbelée est cotée \$2.35 les 100 livres à Montréal.

Crampes à clôtures

Fer poli \$2.60
 Fer galvanisé 2.85

Broches pour poulaillers

L'escompte est de 60 et 2 1/2 pour cent sur la liste.

1/2 x 20 x 24" \$3.40
 1/2 x 20 x 30" 4.10
 1/2 x 30 x 36" 4.75
 1/2 x 22 x 24" 5.00
 1/2 x 22 x 30" 6.30
 1/2 x 22 x 36" 7.50

Broche galvanisée, etc.

Nous cotons:
 A voir fin de No 17 au No 24 15 pour

Copper (cuivre rouge) 3/2 p. c.

Broche galvanisée:

No 5 les 100 lbs. 3.35
 Nos 6 à 8 les 100 lbs. 2.80
 No 9 les 100 lbs. 2.30
 No 10 les 100 lbs. 2.80
 No 11 les 100 lbs. 2.85
 No 12 les 100 lbs. 2.45
 No 13 les 100 lbs. 2.55
 No 14 les 100 lbs. 3.15
 No 15 les 100 lbs. 4.30
 No 16 les 100 lbs. 4.55

Poli brûlé:

No 0 à 9 les 100 lbs. 2.30
 No 10 les 100 lbs. 2.35
 No 11 les 100 lbs. 2.42
 No 12 les 100 lbs. 2.60
 No 13 les 100 lbs. 2.70
 No 14 les 100 lbs. 2.80
 No 15 les 100 lbs. 2.85
 No 16 les 100 lbs. 3.00
 Brûlé, p. tuyaux . . 100 lbs. No 18 3.85
 Brûlé, p. tuyaux . . 100 lbs. No 19 4.70
 Extra pour broche huilée, 10c p. 100 lbs.

Broche à foin

Nous cotons net:
 No 13, \$2.50; No 14, \$2.60, et No 15, \$2.75; Broche à foin en acier coupé de longueur, escompte 25 p. c. sur la liste.

Broche moustiquaire

Nous cotons: broche noire, \$1.60 par rouleau de 100 pieds; broche verte, \$1.65 par rouleau de 100 pieds.

Broquettes

	Escomptes
Pour boîtes à fraises . . . 75 et 12 1/2 p.c.	
Pour boîtes à fromage . . . 85 et 10 p.c.	
A valises 80 et 12 1/2 p.c.	
A tapis, bleues 80 p.c.	
A tapis, étamées 80 et 15 p.c.	
A tapis, en barils 40 p.c.	
Coupées bleues, en doz. . . 75 et 12 1/2 p.c.	
Coupées bleues et 1/2 pesanteur 60 p.c.	
Sweedén, coupées, bleues et ornées, en doz. 75 p.c.	
Sweedén, coupées, bleues et ornées, en vrac. 80 et 20 p.c.	
A chaussures, en doz. 50 p.c.	
A chaussures, en ppts 1 lb. 60 et 10 p.c.	

Clous de broche

Nous cotons: \$2.30 prix de base, f.o.b., Montréal.

Clous coupés

Nous cotons: prix de base, \$2.40 f.o.b., Montréal.

Clous à cheval

Nous cotons par 100 lbs.: No 7, \$26; No 8, \$23; No 9, \$22; No 10, \$20; avec escompte de 55 p.c. pour la première qualité et de 57 1/2 p.c. pour la 2e qualité. Ajouter 1/2 c net extra pour boîtes de 1 livre.

Fers à cheval

Nous cotons f.o.b. à Montréal:

	No 2	No 1
	et plus	et plus
	grand	petit
Fers ordinaires légers et pesants le qrt 3.90	4.15	
Neverslip crampons 7/16, le cent.	2.60	
Neverslip crampons, 1/2 le cent.	2.90	
Neverslip, crampons, 9/16, le cent.	3.20	
Neverslip, crampons, 1/2, le cent.	3.80	
Neverslip, crampons, 5/16, le cent.	2.10	
Neverslip, crampons, 1/2, le cent.	2.40	
Fe. à neige le qrt 4.15	4.40	
New Light Pattern. . . le qrt 4.35	4.60	
Fers "Toe weight" No 1 à 4	6.75	
Featherweight Nos 0 à 4	5.75	
Fers assortis de plus d'une grandeur au baril, 10c à 25c extra par baril.		

Vis à bois

Nous cotons les escomptes suivants sur la liste:
 Tête plate, acier 85 et 10 p.c.
 Tête ronde, acier 80 et 10 p.c.
 Tête plate, cuivre 75 et 10 p.c.
 Tête ronde, cuivre 70 et 10 p.c.
 Tête plate, bronze 70 et 10 p.c.
 Tête ronde, bronze 65 et 10 p.c.

Fanaux

Nous cotons:
 Cold Blast No 2 doz. 6.75
 Wright No 3 doz. 8.50
 Ordinaires doz. 4.75
 Dashboard C. B. doz. 9.00

No 6 doz. 5.75
 Peints, 50c extra par doz.

Tordeuses à linge

Nous cotons:
 Royal Canadien doz. \$47.75
 Colonial doz. 52.75
 Safety doz. 56.25
 E. Z. E. doz. 51.75
 Rapid doz. 46.75
 Paragon doz. 54.00
 Bicycle doz. 60.50
 Moins escompte de 20 p.c.

Munitions

L'escompte sur les cartouches canadiennes est de 35 et 5 pour cent.

Plomb de chasse

Nous cotons:
 Ordinaire 100 lbs. 7.50
 Chilled 100 lbs. 7.90
 Buck and Seal 100 lbs. 8.80
 Ball 100 lbs. 8.70
 L'escompte est de 25 pour cent sur la liste.

METAUX

Antimoine

Le marché est très fort.
 Nous cotons: \$9.50 à \$10.00.

Fontes

Nous cotons:
 Carron Spécial 0.00 20.00
 Carron Soft 0.00 19.75
 Clarence No 3 0.00 18.00
 Cleveland No 1 0.00 18.75
 Middlesboro No 3 0.00 18.25
 Summerlee No 2 0.00 20.00

Fer en barre

Nous cotons:
 Fer marchand base 100 lbs. 1.90
 Fer forgé base 100 lbs. 2.05
 Fer fini base 100 lbs. 2.15
 Fer pour fers à cheval base 100 lbs. 2.15
 Feuillard mince 1 1/2 à 2 pcs, base 3.15
 Feuillard épais No 10 base 2.20

Acier en barre

Nous cotons net, 30 jours:
 Acier doux base 100 lbs. 0.00 1.90
 Acier à rivets. base 100 lbs. 2.10 2.15
 Acier à lisse base 100 lbs. 0.00 1.90
 Acier à bandage base 100 lbs. 0.00 2.00
 Acier à machine base 100 lbs. 0.00 1.95
 Acier à mine base 100 lbs. 0.00 1.90

Cuivre en lingots

Le marché est toujours faible et sans changement.
 Nous cotons: \$13.75 à \$14.00. Le cuivre en feuilles est coté à 28 cents.

Etain en lingots

Le ton du marché est très fort et les prix sont sans changement.
 Nous cotons 46c à 46 1/2 la livre.

Plomb en lingots

Le marché est ferme et les prix sont sans changement.
 Nous cotons: \$3.50 à \$3.60.

Zinc en lingots

La demande est très forte.
 Nous cotons \$6 à \$6.25 les 100 livres.

HUILES, PEINTURES ET VITRERIE

Huile de lin

Nous cotons au gallon, prix nets: huile bouillie, \$1.13; huile crue, \$1.10.

Huile de loup-marin

Nous cotons au gallon:
 Huile extra raffinée 70c

Essence de térébenthine

Il y a maintenant de la térébenthine

sur le marché. Les prix ont subi deux baisses successives.

Nous cotons maintenant de \$1.00 à \$1.05 le gallon.

Blanc de plomb

Nous cotons:		
Blanc de plomb pur	6.00	6'25
Blanc de plomb No 2	5.45	5.00
Blanc de plomb No 3	0.00	5.50
Blanc de plomb No 4	4.95	5.25

Pitch

Nous cotons:		
Goudron pur 100 lbs.	0.55	0.65
Goudron liquide, brl.	0.00	4.00

Peintures préparées

Nous cotons:		
Gallon	1.45	1.90
Demi-gallon	1.50	1.95
Quart, le gallon	1.55	1.75
En boîtes de 1 lb.	0.10	0.11

Verres à Vitres

Le marché belge est très ferme.

Nous cotons: Star, au-dessous de 26 pouces uni: 50 pieds, \$1.70; 100 pieds, \$3.20; 26 à 40, 50 pieds, \$1.80; 100 pieds, \$3.40; 41 à 50, 100 pieds, \$3.85; 51 à 60, 100 pieds, \$4.10; 61 à 70, 100 pieds, \$4.35; 71 à 80, 100 pieds, \$4.85.

Double Diamond, 100 pieds: 0 à 25, \$6.90; 26 à 40, \$7.50; 41 à 50, \$8.75; 51 à 60, \$10.00; 61 à 70, \$11.50; 71 à 80, \$12.50; 81 à 85, \$14.00; 86 à 90, \$16.50; 91 à 95, \$18.00. Escompte 33 1/3 p. c.

sur Diamond, escompte 20 p. c.

Vert de Paris pur

Nous cotons:		
Barils à pétrole	0.00	0.16 1/2
Drums de 50 à 100 lbs.	0.00	0.18
Drums de 25 lbs.	0.00	0.18 1/2
Boîtes de papier, 1 lb.	0.00	0.20
Boîtes de fer-blanc, 1 lb.	0.00	0.21
Boîtes papier, 1/2 lb.	0.00	0.22
Boîtes fer-blanc, 1/2 lb.	0.00	0.23

Câbles et cordages

Nous cotons:		
Best Manilla base lb.	0.00	0.10 1/2
British Manilla base lb.	0.00	0.08 1/2
Sisal base lb.	0.00	0.08 1/2
Lathyrn simple base lb.	0.00	0.10
Lathyrn double base lb.	0.00	0.10 1/2
Jute base lb.	0.00	0.10 1/2
Coton base lb.	0.00	0.23
Cordes à châssis base lb.	0.00	0.34

Ficelle d'engerbage

Manilla, 650 pieds lb.	0.00
Manilla, 600 pieds lb.	0.00
Manilla, 550 pieds lb.	0.00
Sisal, 500 pieds lb.	0.00

Papiers de Construction

Nous cotons:		
Jaune et noir, pesant	0.00	1.65
Jaune ordinaire, le rouleau	0.00	0.28
Noir ordinaire, le rouleau	0.00	0.36
Goudronné, les 100 lbs.	0.00	1.65
Papier à tapis, les 100 lbs.	0.00	2.75
Papier à cou., roul., 2 plis.	0.00	0.70
Papier à cou., roul., 3 plis.	0.00	0.95
Papier surprise, roul., 15 lbs	0.00	0.50

FERRAILLES

Cuivre fort et fil de cuivre.	0.00	La lb. 0.11
Cuivre mince et fonds en cuivre	0.00	0.09
Laiton rouge fort	0.00	0.10
Laiton jaune fort	0.00	0.08
Laiton mince	0.00	0.06
Plomb	0.02 1/2	0.02 1/2
Zinc	0.00	0.03
		La tonne
Fer forgé No 1	0.00	12.50
Fer fondu et débris de machines No 1	0.00	16.00
Plaques de poêles	0.00	12.50
Fontes et aciers malléables	0.00	9.00

Pièces d'acier	0.00	5.00
		La lb.
Vieilles claques.	0.00	0.09

LES MARCHANDS DE FERRONNERIE EN GROS

Il est de plus en plus question de la formation d'une nouvelle Compagnie englobant les diverses maisons de ferronnerie en gros de la ville de Montreal, le capital de cette nouvelle compagnie devant s'élever à la somme d'environ \$5,000,000.00.

Sept des principales maisons de la métropole seraient englobées dans cette amalgamation. Bien qu'il ait été fait beaucoup de travail pour arriver à ce but, il reste encore beaucoup de détails à régler, mais tout fait prévoir que la chose est à peu près assurée.

Les promoteurs de cette organisation sont MM. Jenkins et Hardy, comptables de Toronto, ayant avec eux, M. E. W. McCarthy, de New-York, qui a déjà des intérêts dans plusieurs manufactures canadiennes.

On annonce également que la présidence de la nouvelle organisation est offerte à M. Geo. Caverhill, de la maison Caverhill, Learmont & Cie., et que des instances sont faites auprès de lui pour le décider à accepter cette charge.

LE CAOUTCHOUC

La dévastation incessante des forêts de l'Amazone, lisons-onus dans le Bulletin de la chambre de Commerce française de Rio-de-Janeiro, commence à provoquer de justes protestations. Les régions exploitées ne sont pas repeuplées et l'extraction devient chaque jour plus difficile et plus coûteuse.

Aussi l'exploitation du caoutchouc par le port de Para, en 1910, n'a-t-elle été que de 37,001 tonnes, marquant ainsi une diminution de 2,149 tonnes sur celle de 1909.

Par contre, à Ceylan, au Congo, en Cochinchine, les plantations sont développées. La production de Ceylan, en particulier, prend une grande extension. Elle s'est élevée à 3,700 tonnes en 1909 et il est à noter que les plantations de l'île sont jeunes et que, d'ici quelques années, leur rendement peut doubler.

Personnel

Etaient de passage à Montréal, cette semaine: MM. J.-E. Majeau, marchand plombier, de L'Épiphanie; James McClatchie, de la maison McClatchie Bros., Cowansville; J.-D. Chisholm, de la maison Chisholm & Kirk, Limited, manufacturiers de poêles de cuisine, Calgary, Alberta; Geo. A. Perrier, plombier, de Halifax, N.-E.



UNE SESSION DE LA COUR DU BANC DU ROI

ayant juridiction criminelle dans et pour le district de Montréal, se tiendra au Palais de Justice, en la cité de Montréal.

JEUDI LE PREMIER JOUR DE JUIN prochain, à DIX heures du matin.

EN CONSÉQUENCE, je donne avis public à tous ceux qui auront à poursuivre aucune personne maintenant détenue dans la prison commune de ce district et toutes les autres personnes qu'elles y soient présentes.

JE DONNE AUSSI AVIS à tous les Juges de Paix, Coroners et officiers de la Paix pour le district susdit, qu'ils aient à s'y trouver avec tous les records.

L. J. LEMIEUX,
Shérif.

Bureau du Shérif.
Montréal, 12 mai 1911.



Le ministère des Travaux publics recevra jusqu'à 4 00 P. M., lundi, 12 juin 1911, des soumissions pour la construction d'un quai à Montebello, comté de Labelle, Qué., lesquelles soumissions devront être cachetées, adressées au soussigné, et porter sur leur enveloppe, en sus de l'adresse, les mots: Soumission pour quai de Montebello, Qué."

On peut consulter les plans, devis, les formules de contrat et se procurer des formules de soumission au ministère des Travaux publics, à Ottawa, aux bureaux de M. J. L. Michaud, ingénieur de district, édifice de la Banque des Marchands, rue Saint-Jacques, Montréal, et du maître de poste à Montebello, P. Q.

Les soumissionnaires ne doivent pas oublier qu'on ne tiendra compte que des soumissions faites sur les formules imprimées fournies, dûment libellées, signées de la main des concurrents avec désignation de la nature de leurs occupations, et du lieu de leurs résidences; s'il s'agit de sociétés, chaque associé devra signer de sa main la soumission et y inscrire la désignation précitée.

Un chèque égal à dix pour cent (10 p. c.) du montant de la soumission, fait à l'ordre de l'honorable ministre des Travaux publics et accepté par une banque à charte devra accompagner chaque soumission. Ce chèque sera confisqué si l'entrepreneur dont la soumission aura été acceptée refuse de signer le contrat d'entreprise ou n'exécute pas intégralement ce contrat.

Les chèques dont on aura accompagné les soumissions qui n'auront pas été acceptés seront remis. Le ministère ne s'engage à accepter ni la plus basse ni aucune des soumissions.

Par ordre,
R. C. DESROCHERS,
Secrétaire.

Ministère des Travaux publics,
Ottawa, 9 mai 1911.

N. B.—Le ministère ne reconnaîtra aucune note pour la publication de l'avis ci-dessus, lorsqu'il n'aura pas expressément autorisé cette publication.

L'annonce représente la vapeur qui actionne la machinerie, montez la vapeur. La publicité est le lubrifiant des affaires, ne ménagez pas l'huile. La publicité est le réveil-matin des affaires, sonnez le réveil.



L. H. Hébert & Cie

LIMITÉE

297-299

RUE ST-PAUL

MONTREAL



Ferronnerie

— ET —

Quincaillerie

**:: EN ::
GROS**

SEULEMENT



Articles de Pêche, de Chasse,
de Ménage.

Barattes.

Broche à Clotures, à Foin,
Galvanisée.

Bêches.

Chaines en tous genres.

Crocs à Billots,

Fer et Acier en barres.

Glacières, Grattes.

Hamacs.

Huiles.

Laveuses.

Mastic.

Outils de Menuisiers,
de Charpentiers, de Maçons.

Papier de Construction.

Pelles, Pioches.

Peintures.

Portes et Châssis moustiquaires.

Râteaux.

Sorbétières, Scies.

Toles noires et galvanisées.

Tordeuses.

Tondeuses.

Toiles métalliques.

Verre à vitres.

Vernis, etc., etc.

La Construction

SEMAINE TERMINEE LE 13 MAI

Il y a eu diminution de 6 dans le nombre des permis accordés, la semaine dernière, et ils comportent un coût probable moindre de \$226,246. Ceci comprend nouvelle construction et réparation aux bâtiments, ce qui veut dire pour la semaine terminée le 13 mai, 112 permis pour un coût total approximatif de \$371,307.00.

Il a été accordé un permis de \$40,000, pour 19 logements, rue Labelle, quartier St-Jacques.

Un de \$55,000, pour une maison d'éducation, boulevard St-Joseph, quartier Laurier.

Un de \$17,000 pour 6 maisons, rue St-Dominique, quartier St-Louis.

Réparation à une manufacture, \$23,000, rue Guy, quartier Ste-Anne.

Un de \$12,000, 15 logements, rue Cuvillier, quartier Hochelaga.

Un de \$13,500, 1 maison, rue Atwater, quartier St-Henri.

Suit pour chaque quartier le nombre de permis accordés et le coût approximatif:

2	Bordeaux	5,250
1	Centre	2,900
1	DeLorimier	7,500
1	Emard	700
12	Hochelaga	33,260
4	Lafontaine	0,250
12	Laurier	83,725
4	N.-Dame de Grâce	21,060
5	Papineau	6,550
2	Rosemont	3,100
1	St-André	3,500
1	Ste-Anne	23,000
25	St-Denis	46,055
2	St-Gabriel	260
1	St-Georges	3,500
12	St-Henri	30,095
5	St-Jacques	48,625
1	St-Joseph	75
2	St-Jean-Baptiste	262
8	St-Louis	20,065
1	St-Laurent	8,000
8	Ste-Marie	17,325
1	St-Paul	250

112 \$371,307

Rues Labelle et Berri, quartier St-Jacques; 1 maison, 19 logements, 4 étages, 2e classe; coût prob. \$40,000. Propriétaires, Succ. Mde Thérèse Ouimet, 97 St-Jacques.

Architecte: G.-A. Monette.
Rue Cowan, quartier St-Denis; 2 maisons, 4 logements, 2 étages, 3e classe; coût prob. \$4,000. Propriétaire, J. Laflonde, 438 Huntly.

Rue Chestnut, quartier St-Henri; 1 maison, 3 logements, 3 étages, 3e classe; coût prob. \$2,800. Propriétaire, Mde J.-A. Chartrand, 851 Notre-Dame Ouest.

Rue Montcalm, quartier St-Jacques;

W. LAMARRE & CIE
MARCHAND DE
BOIS ET CHARBON
 Foin, Paille, Avoine, Etc.
630 Avenue Atwater
 Près St-Jacques, St-Henri.
Correspondance sollicitée.
TELEPHONE PELL : WESMOUNT 609.
MARCHANDS : 1324.

J. E. Gravel. A. E. Ouimet.
GRAVEL & OUMET
Agents d'Immeubles
 Prêts—Assurances—Successions
 97 rue St-Jacques,
 Tél. Bell Main 3971, MONTREAL

Bell Téléphone Est 3804.
O. MASSICOTTE
 Membre du Board of Trade, Membre de la Chambre de Commerce, Commissaire de la Cour Supérieure

Agent d'Immeubles. Chance d'Affaires.
 Édifice "La Patrie"
 Seul propriétaire des terrains New Orchard.

Résidence Privée : 558 rue Adam.
AMEDEE ALLARD
 Entrepreneur Général et Manufacturier de
Portes, Chassis, Escaliers, Découpage, Tournage, Etc., Etc.
 Coin Adam et Lasalle, Maison neuve.

Tél. Est 1899 Résidence : 1211A, rue St-Denis
 Téléphone St-Louis 1124.
JOS. BINETTE
 Entrepreneur et Contracteur
 456, rue St-Charles-Borromée, Montréal.

L. R. MONTBRIAND
 Architecte et Mesureur,
 230 rue St-André, Montréal.

DAOUST REALTY, LIMITED.
 Courtiers D'Immeubles
 Édifice "La Presse" Montréal
 Tél. Main 491
 Spécialité : **LOTS VACANTS**

Téléphone : Main 1909
FINDLAY & HOWARD
LIMITED
 211 rue Notre-Dame Ouest
 MONTREAL
Immeubles, Assurance, Placement de Fonds.

1 maison, 5 logements, 3 étages, 3e classe; coût prob. \$4,000. Propriétaire, A. Marsolais, 200 St-André.

Rue St-Charles, quartier St-André; 1 maison, 12 logements, 4 étages, 2e classe; coût prob. \$3,500. Propriétaire, L. Isaac Hibbard, Oldfield Avenue.

Avenue DeLorimier, quartier Ste-Marie; 1 maison, 5 logements, 3½ étages, 2e classe; coût prob. \$6,000. Propriétaire, P.-L. Sylvestre, 489 DeLorimier.

Avenue Esplanade, quartier Laurier; 2 maisons, 6 logements, 3 étages, 3e classe; coût prob. \$7,500. Propriétaires, Léonard & Frère, 554 Parc Lafontaine.

9ème Avenue, quartier Ste-Marie; 1 maison, 3 logements, 2 étages, 3e classe; coût prob. \$2,000. Propriétaire, Art. Lafrenière, 470 8e Avenue, Rosemont.

Avenue Esplanade, quartier Laurier; 1 maison, 3 logements, 3 étages, 3e classe; coût prob. \$3,500. Propriétaire, Geo. Bayard, 120 Laurier Ouest.

Rue Cuvillier, quartier Hochelaga; 2 maisons, 10 logements, 3 étages, 3e classe; coût prob. \$7,000. Propriétaire, A. Messier, 146 Cuvillier.

Rue Wolfe, quartier St-Jacques; 2 maisons, 6 logements, 3 étages, 3e classe; coût prob. \$4,000. Propriétaire, O. Carrière, 223a Amherst.

Rue Mance, quartier Laurier; 1 maison, 3 logements, 3 étages, 3e classe; coût prob. \$4,000. Propriétaire, D. Labelle, 2151 St-Dominique.

Rue Cartier, quartier Papineau; 1 maison, 3 logements, 2 étages, 3e classe; coût prob. \$3,000. Propriétaire, F.-M. Paire, 782 Chaussée.

9ème Avenue, quartier Ste-Marie; 2 maisons, 4 logements, 2 étages, 3e classe; coût prob. \$2,500. Propriétaire, L.-T. Garneys, 300-8ème Avenue, Rosemont.

Boulevard Visitation, quartier Rosemont; 1 maison, 1 logement; coût prob. \$2,500. Propriétaire, F.-X. David, Côte Visitation.

Boul. St-Joseph et Cadieux, quartier Laurier; 1 maison d'éducation, 2½ étages, 2e classe; coût prob. \$55,000. Propriétaires, Commission Scolaire de l'Enfant Jésus, 1257 St-Dominique.

Architecte: Dalbé Viau.
 Rue St-Laurent, quartier St-Louis; répar. à 1 maison de 2 logements; coût prob. \$2,000. Propriétaire, A. Sylva, 1133 St-Laurent.

Rue Parc Lafontaine, quartier Lafontaine; répar. à 2 logements, bâtisse à étages, 3e classe; coût prob. \$1,800. Propriétaire, Alf. Lavoie, 66 Parc Lafontaine.

Rue St-Dominique, quartier St-Louis; 6 maisons, 3 étages, 3e classe; coût prob. \$17,000. Propriétaires, National Realty & Bldg. Co., 789 St-Denis.

Avenue du Plateau, quartier Notre-Dame-de-Grâce; 2 maisons, 4 logements, 2 étages, 2e classe; coût prob. \$9,000. Propriétaire, Alex. MacKay, St-Mathieu et Dorchester.

Rue Fullum, quartier DeLorimier; 3 maisons, 9 logements, 3 étages, 3e classe; coût prob. \$7,500. Propriétaire, Z. Martel, 1306A Bordeaux.

Rue Notre-Dame et Guy, quartier Ste-Anne; répar. à 1 bâtisse à 3 étages, 2e classe; coût prob. \$23,000. Propriétaire, Northern, Elec. Mfg. Co., Notre-Dame et Guy.

Rue Alice, quartier St-Denis; 1 maison, 2 logements, 2 étages, 3e classe;

EN ECRIVANT AUX ANNONCEURS, CITEZ "LE PRIX COURANT"

Montrez-leur **Pourquoi** Les Lames **Gillette** sont celles qui Rasent le Mieux.

Vous savez que certains hommes se figurent qu'après tout il n'y a pas de tranchant de lame de rasoir comme celui de la lame en acier forgé, vieux style. Pour une raison ou pour une autre, ils s'imaginent que la lame GILLETTE, découpée dans de l'acier mince, ne peut pas être aussi dure ni aussi tranchante qu'une lame forgée. C'est pourquoi ils n'achètent pas un GILLETTE.

C'est à VOUS DE LES RENSEIGNER.

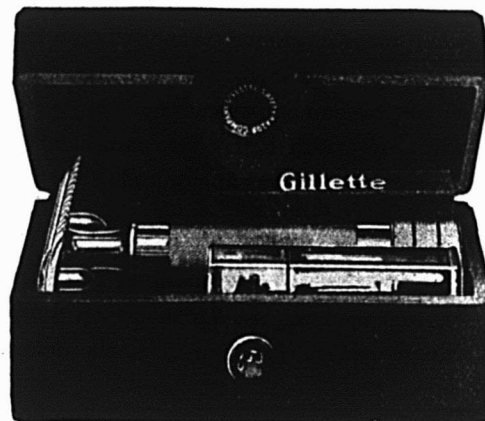

Dites-leur ce que le "forgeage" signifie réellement. Dites-leur comment le morceau d'acier doux est chauffé et martelé jusqu'à ce qu'il prenne la forme d'une lame de rasoir ; comment chaque chauffage, chaque martelage influe sur la dureté de l'acier—jusqu'à quel point, personne ne peut le dire, mais cette influence agit plus sur certaines parties que sur d'autres, parce que ces parties ont été martelées davantage.

Expliquez-leur qu'il est impossible au manufacturier de tremper parfaitement une lame d'une dureté aussi incertaine et combien les différents rasoirs d'un même lot varient de l'un à l'autre.

Dites-leur comment nous faisons les lames GILLETTE. Comment nous débutons avec un lingot d'acier d'une qualité trop fine pour supporter le forgeage, et dont nous connaissons la composition. Comment nous le laminons jusqu'à l'épaisseur requise, puis analysons la feuille d'acier mince avant de découper ou d'essayer de durcir les lames.

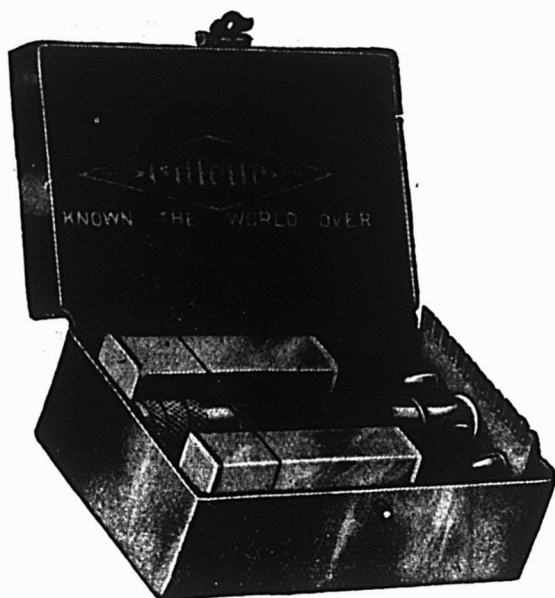

Il est ainsi prouvé que la composition de l'acier n'a pas été altérée par le laminage et l'étampage, comme cela arrive par le forgeage, de sorte que chaque lame GILLETTE non seulement a une texture uniforme partout, mais est de la même qualité que toutes les autres. Comme, par notre procédé de trempe automatique et patenté, chaque lame est trempée *de part en part* précisément de la même manière, les lames finies ont une dureté égale, uniforme, que ne peuvent pas avoir les lames forgées.

Une explication claire donnée d'après ces divers points convaincra votre client que le GILLETTE a le tranchant le plus affilé, le plus régulier, le plus dur de tous les rasoirs du monde. Cela signifie pour vous une vente de \$5.00 au lieu d'une vente à \$1.50 ou \$2.00—un client plus satisfait — et un revenu fourni par les lames qu'il reviendra acheter régulièrement.

The Gillette Safety Razor Co. of Canada, Limited.

Bureau et Manufactures : 63 rue St-Alexandre, MONTRÉAL

Autres Bureaux à NEW-YORK, CHICAGO, LONDRES (ANGLETERRE) et SHANGHAI (CHINE).

Manufactures à Montréal, Boston, Leicester, Berlin et Paris.



coût prob. \$1,200. Propriétaire, C. Brault, Alice et 34ème Avenue.

Avenue Prod'homme, quartier Notre-Dame-de-Grâces; 1 maison, 2 logements, 2 étages, 2e classe; coût prob. \$4,000. Propriétaire, A. Laurin, 58 Maréchal Avenue.

Rue St-Urbain, quartier St-Laurent; 2 maisons, 6 logements, 3 étages, 3e classe; coût prob. \$8,000. Propriétaire, S. Berliner, 462 Elm Avenue.

Rue St-Denis, quartier St-Denis; 1 maison, 2 étages, 2e classe; coût prob. \$1,500. Propriétaire, F.-J. Sicard, 383 Cadieux.

Rue St-Ferdinand, quartier St-Henri; 1 maison, 5 logements, 3 étages, 3e classe; coût prob. \$5,500. Propriétaire, E. Giasson, rue Langevin.

Avenue Grey, quartier Notre-Dame-de-Grâces; 2 maisons, 4 logements, 2 étages, 2e classe; coût prob. \$8,000. Propriétaire, E. J. Brown, 4263 Ste-Catherine.

Rue Dufferin, quartier St-Denis; 1 maison, 2 logements, 2 étages, 3e classe; coût prob. \$2,000. Propriétaire, P. Gariépy, 2292 St-Hubert.

Rue Cuvillier quartier Hochelaga; 3 maisons, 15 logements, 3 étages, 3e classe; coût prob. \$12,000. Propriétaire, Art. Arcand, 150 Valois.

Rue Labelle, quartier St-Denis; maison, 2 logements, 2 étages, 3e classe; coût prob. \$1,500. Propriétaire, E. Ste-Marie, 2284a Labelle.

Rue St-Urbain quartier Laurier; 1 maison, 3 logements, 3 étages, 3e classe; coût prob. \$3,800. Propriétaire, A. Cousineau, 2453 St-Urbain.

Rue Fabre, quartier St-Denis; 1 maison, 3 logements, 3 étages, 3e classe; coût prob. \$3,000. Propriétaire, Jos. Letourneau, 296 Chambord.

Rue Hochelaga, quartier Hochelaga; répar. à 1 logement, bâtisse à 1 étage, 3e classe; coût prob. \$1,000. Propriétaire, M. Dugas, 440 Hochelaga.

Rue Gauthier, quartier Papineau; 1 maison, 3 logements, 3 étages, 3e classe; coût prob. \$3,000. Propriétaire, R. Valiquette 194 Gauthier.

Rue Boyer, quartier Hochelaga; 2 maisons, 6 logements, 3 étages, 3e classe; coût prob. \$6,000. Propriétaire, L. Deslongchamps, 1970 Boyer.

Avenue Bois de Boulogne, quartier Bordeaux; 3 maisons, 6 logements, 2 étages, 3e classe; coût prob. \$5,000. Propriétaire, Geo. Coutlee, Bordeaux.

Rue Duquette, quartier Hochelaga; 1 maison, 1 logement, 3 étages, 3e classe; coût prob. \$2,000. Propriétaire, D. Lamonde, 431 Bourbonnière.

Rue Mance, quartier Laurier; 1 maison, 3 logements, 3e classe; coût prob. \$3,800. Propriétaire, G. Vermette, Ste-Thérèse, P.Q.

Avenue Esplanade, quartier Laurier; 1 maison, 3 logements, 3 étages, 3e classe; coût prob. \$4,200. Propriétaire, Eug. Boudin, 269 Esplanade.

Rue Stadacona, quartier Hochelaga; 1 maison, 3 logements, 3e classe; coût prob. \$3,000. Propriétaire, C. Arcand, 173 Ste-Catherine, Viauville.

Rue Garnier, quartier St-Denis; 3 maisons, 9 logements, 3 étages, 3e classe; coût prob. \$9,000. Propriétaire, A. Grenier, 559 Rivard.

Rue Delisle, quartier St-Henri; 1 maison, 5 logements, 3 étages, 3e classe; coût prob. \$5,600. Propriétaire, Mde Nap. Bélair, Delisle et Atwater.

Rue Delisle, quartier St-Henri; 1 mai-

TEL. BELL, MAIN 1859
LEANDRE BELANGER
 Notaire, Cpmptable et Commissaire
No 30 rue St-Jacques, MONTREAL
 Argent à Prêter à 4, 5 et 6%

Rés. : 437, St-Antoine. Tél. Bell Uptown 2874
JOS. A. BRUNET, L. LB.
 NOTAIRE
 Edifice Banque d'Epargne, 2e Etage Chambre 5
180 rue St-Jacques, Montréal
 Argent à prêter sur propriétés immobilières.
 161 Bell Main 79

Tél. Bell Main 2785, Résidence : Ste-Thérèse
LUCIEN GIROUX
 NOTAIRE
 Argent à prêter, Règlement de Successions
Edifice St-Charles, 43 St-Gabriel.
MONTREAL

Henry N. Chauvin, Geo. Harold Baker,
 Harold Barle Walker
CHAUVIN, BAKER & WALKER
 AVOCATS
179 rue St-Jacques, MONTREAL.

GARAND, TERROUX & CIE
 BANQUIERS ET COURTIERS
116 rue St-Jacques, Montréal
 EN FACE DU BUREAU DE POSTE

NEW VICTORIA HOTEL
 H. FONTAINE, PROPRIETAIRE
 QUEBEC
 L'Hôtel des commis-voyageurs.
 Plan Américain. Taux, à partir de \$2.50.

Articles de 1ère Communion
 Livres de prières en
 nouvelles reliures,
 Chapelets avec étuis, Images,
 Médailles, Médallions, Bras-
 sards et Insignes.
La Compagnie J. B. ROLLAND & FILS
 6 à 14 RUE ST-VINCENT
 MONTREAL.

son, 1 logement, 2 étages, 3e classe; coût prob. \$13,500. Propriétaires, Fabrique Ste-Irénée, Delisle et Atwater.

Rue St-Hubert, quartier St-Denis; 1 maison, 1 logement, 1 étage, 3e classe; coût prob. \$1,000. Propriétaire, Nap. Bigras, rue St-Hubert.

Avenue Rosemont, quartier Ste-Marie; répar. à 1 logement, bâtisse à 1 étage, 3e classe; coût prob. \$1,000. Propriétaire, A. Claremont, 7 Rosemount.

Rue Montcalm, quartier Lafontaine; 1 maison, 3 logements, 3 étages, 3e classe; coût prob. \$3,600. Propriétaire, H. Archambault, 616 Montcalm.

Avenue McGill College, quartier St-Georges; répar. à 1 bâtisse à 1 étage, 3e classe; coût prob. \$3,500. Propriétaire, L. Stern, 228 Avenue Redfern.

Rues Resther et Laurier, quartier St-Denis; 1 magasin, 2 logements, 3 étages, 3e classe; coût prob. \$3,800. Propriétaire, Nap. Léonard, 491 Clark.

Rue Clark, quartier Laurier; 1 maison, 1 logement, 1 étage, 3e classe; coût prob. \$1,000. Propriétaire, M. Choit, 56 Avenue Marcil.

Rue Cowan, quartier St-Denis; 1 maison, 3 logements, 2 étages, 3e classe; coût prob. \$2,500. Propriétaire, C. Derouin, 526 Huntley.

Rues St-Paul et St-Sulpice, quartier Centre; répar. à 1 maison, bâtisse à 6 étages, 2e classe; coût prob. \$2,900; Propriétaire. P.-C. Larkin & Co., Young St., Toronto.

Rue Lartigue, quartier Ste-Marie; 2 maisons, 6 logements, 3 étages, 3e classe; coût prob. \$5,000. Propriétaire, Jos. Robillard, 3188 Letang.

Rue Laurier, quartier St-Denis; 1 maison, 3 logements, 2 étages, 3e classe; coût prob. \$1,800. Propriétaire, V. Lapierre, 709 Garnier.

Rue Boyer, quartier St-Denis; 3 maisons, 9 logements, 3 étages, 3e classe; coût prob. \$8,000. Propriétaire, J.-A. Lamarche, 650 Mentana.

Rue Berri, quartier St-Denis; 2 maisons, 4 logements, 2 étages, 3e classe; coût prob. \$2,500. Propriétaire, H. Duquette, 2619 Berri.

Rue LaSalle, quartier St-Denis; répar. à 3 logements, bâtisse à 1 étage, 3e classe; coût prob. \$1,000. Propriétaire, G. Lalonde, 150 LaSalle.

Rue St-Hubert, quartier St-Denis; répar. à 1 logement, bâtisse à 1 étage, 3e classe; coût prob. \$1,500. Propriétaire, Aimé Venne, 3279 St-Hubert.

LA LOI LACOMBE

Semaine terminée le 13 mai 1911

Employés Employeurs

Archambault, J.-Ernest Davis, Ltd
 Cadieux, Wilfrid Blackwell, Geo.
 Charbonneau, M.-Ovide Grier, G.-A.

& Son.
 Caisse, Louis Cité de Montréal
 Dufty, Alfred.-E. The Marine Laundry

Fauteux, Ovila Morse Rowolle
 Healy, A.-I. Can. Con. Rubber Co.
 Poirier, Philias Cité de Montréal
 Portelance, A. St-Lawrence Sugar

Taylor, F.-N. Haysey, Geo.
 Tremblay, Charles Cape, E. G. M.
 Trudel, Ernest Routhier, A.

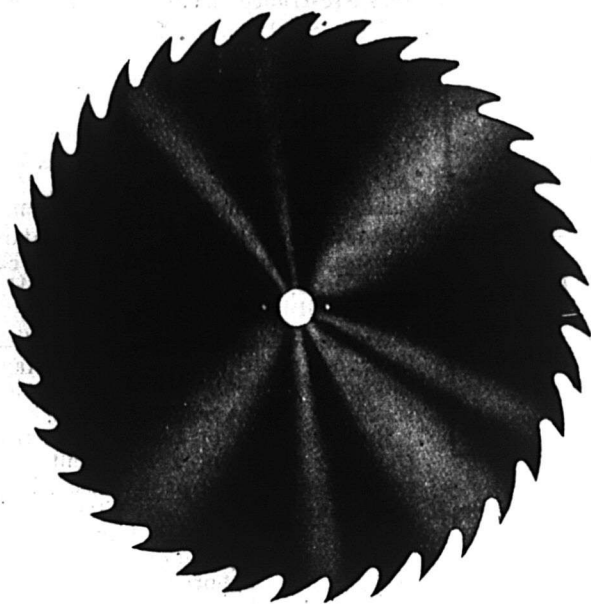

**Prenez des Ordres
Pour Scies Circulaires à
Dents Solides —
Toutes les Grandeurs.**

Toutes les Usines à Planer ou Scieries de toute espèce emploient des Scies Circulaires à Dents Solides. Leur diamètre varie de 6" à 72". Chaque Scie que vous vendrez vous rapportera un bon profit, pourvu que vous spécifiez dans votre commande que vous voulez des Scies Simonds, faites à Montréal et en Acier Simonds.

"SCIES SIMONDS"

Peu importe la sorte de Scie ; pourvu que cette scie porte la marque de fabrique représentée dans cette page et qu'elle soit faite à Montréal, c'est une Scie absolument garantie. Cela signifie : Scies Circulaires, Scies à Dents Insérées, Scies à Ruban, Scies à Bardeaux, etc.

Vous devriez vous procurer la clientèle des scieries de votre voisinage, qui attendent ordinairement la visite du voyageur qui leur vendra cette ligne de Scies. Voulez-vous prendre la peine de nous écrire au sujet de toute Scie que vous pouvez vendre ? Nous vous ferons nos meilleures conditions, nous vous dirons quelles expéditions rapides nous pouvons faire et combien notre garantie vous protège entièrement, vous et votre client, contre toute possibilité de perte.

Nous désirons que les marchands canadiens connaissent mieux notre ligne, et, en conséquence, nous sommes prêts à leur offrir des escomptes et des profits libéraux sur les Scies qu'ils peuvent vendre.

Simonds Canada Saw Co., Limited.

Manufacture et Bureau Principal :

**Rue Saint-Rémi et Avenue Acorn,
MONTREAL, Qué.**

Bureaux-Succursales

ST. JOHN, N. B. . . . VANCOUVER, C. A.



Marque de Fabrique.

BANQUE DE MONTREAL

(FONDÉE EN 1817)

CONSTITUÉE PAR ACTE DU PARLEMENT

Capital tout payé.....\$14,400,000.00
Fonds de Réserve.....12,000,000.00
Profits non Partagés 961,789.11

SIÈGE SOCIAL, MONTRÉAL,

BUREAU DES DIRECTEURS

Le Très Hon. Lord Strathcona and Mount Royal,
G.C.M.G., G.C.V.O., Président Honoraire.
R. B. Angus, Président.

Sir Edward Clouston, Bart., Vice-Président.
E. B. Greenshields, Sir William Macdonald
James Ross, Hon. Robt. Mackay,
Sir Thomas Shaughnessy, K.C.V.O., David Morrice,
C. R. Hosmer, A. Baumgarten, H. V. Meredith

Sir Edward Clouston, Bart., Gérant-Général.
H. V. Meredith, Asst. Gér.-Gén et Gér. à Montréal.
A. Macnider, Insp. Chef et Surint. des Succursales.
C. Sweeny, Surintendant des Succursales de la
Colombie Anglaise.
W. E. Stavert, Surintendant des Succursales des
Provinces Maritimes.
F. J. Hunter, Inspecteur Succursales N. O. et C. B.
E. P. Winslow, Inspecteur Succursales Ontario.
D. R. Clarke, Inspecteur Succursales Provinces
Maritimes et Terre-Neuve.

SUCCURSALES :

146 Succursales au Canada

Grande-Bretagne, Londres, Bank of Montreal —
47 Threadneedle St., E. C., F. Williams Taylor,
Gérant.
Etats-Unis, New-York—64 Wall St., R. Y. Hebden
W. A. Bog et J. T. Molineux, Agents.
Chicago, Banque de Montréal—J. M. Greata, Gér't,
Spokane, Wash., Bank of Montreal.
Terre-Neuve: St. John's, Bank of Montreal.
Birchy Cove, Baie des Isles, Bank of Montreal.
Grand Falls, Bank of Montreal.
Mexico, D. F., Bank of Montreal.

GEO. GONTHIER

EXPERT COMPTABLE ET AUDITEUR

103 rue St-François-Xavier
Montréal

Tel. Bell Main 2701.

Arthur W. Wilks. Alexander Burnett.
WILKS & BURNETT

Compt. es. Auditeurs, Commissaires pour toutes Les Provinces

Règlement d'affaires de Faillites

101 Bâtisse Banque des Marchands

Téléphone Bell Main 5500
Marchands 849

MON REAL

P. A. GAGNON

Comptable Licencié

(Chartered Accountant)

Chambres 315, 316, 317 Edifice New-York Ltd

11 Place d'Armes, MONTREAL.
Bel Main 4912

Renseignements Commerciaux

Cessions

Montréal—Decelles, J.-E. à Vinet & Du-
fresne, mdses sèches.
Notre-Dames-des-Anges—Baril, Narcis-
Québec—Langlois, Chs., épicier, etc.
Québec—Langlois, Chs., épicier, etc.
St-Alexis de Montcalm—Brault, J.-A.,
mag. gén.
St-Damien—Mercier, J.-A., mdses sè-
ches.
St-Grégoire—Caron, Chs., mdses sèches,
etc.
St-Thecle—Piché, Jean, mag. gén.

Curateurs

Montréal—Nap. St-Amour à Demers,
Nazaire, commerçant.

Décès

Coaticook—Shurtleff, T. T., contracteur.
Laurentides—Thérien, B., Jr.
Montréal—Bourque & Fils, (H). mfrs.
cornichons, etc., M. H. Bourque, dé-
cédé.
Meagher Bros. & Co., Ltd, J. C. C.
Meagher, président, décédé, vins en
gros.
Pratte, L. E. N., décédé, pianos.
Québec—Vallerand, Jules, notaire.
Ste-Anne-de-Beaupré—Morel, Ed., hôt-
tel.

Dissolutions de sociétés

Lachine—Leclair & St-Maurice, bou-
chers.
Masson & Dubois, plombiers.
Montréal—Asselin & McMaster, agts
mfrs.
Allan & Mahoney, tapissiers.
Blondeau & Cie., A. J., Buanderie, etc.
Boucher & Roy, épiciers.
Roy Scout Cigar Co.
Canadian & European Agency.
Caisse & Lapointe, contracteurs.
Dominion Printing Co., D. Lepage,
continue.
Dupré & Cie; Mlle C. Dupré et H. B.
Clark, continuent, agts mfrs.
Ellacott & Maguire, graveurs.
Grace & Cie.
Lépine & Cie, charretiers.
Martin, P. P. & Cie.; succ. P. P. Mar-
tin & Cie., Ltée., mdses sèches en
gros.
McDonald, Jarman & Arbon, boulan-
gers.
McIndoe & Cie., agts mfrs.
Montreal Family Washing; F. Gen-
dron, continue.
Montreal White Coats Supply Co.
Pharmacie St-Denis; Mde J.-H. Lé-
vesque et A. Salvas, continuent,
pharmaciens.
Robinson, Jack & Co., coiffeurs.
Scott & Cie., R. N., agts mfrs.
United Sales Co.; E. A. Parent & F.
T. Weir, continuent.
Québec—Cantin & Frère; Ludger Can-
tin, continue seul, épicier.
Trois-Rivières—Dassylva & Cie.; Mary
Langlois, continue seule, chaussu-
res.

Téléphone Longue Distance No 39
Magnifiques Salles d'Echantillons pour Commis-
Voyageurs, complètement détachées de l'Hôtel
HOTEL VICTORIA
J. L. PATENAUDE, Prop.
Coin Labelle et Ste-Anne, ST-JEROME, P.Q.

Banque d'Hochelaga

AVIS

est par les présentes donné
qu'un dividende de

DEUX ET UN QUART POUR CENT

(2¼ POUR CENT)

égal au taux de neuf pour cent
(9%) par an, sur le Capital Payé
de cette Institution, a été déclaré
pour le trimestre finissant le 31
Mai prochain et qu'il sera pay-
able au Bureau-Chef de la
Banque et à ses Succursales
le et après le 1er Juin prochain,
aux actionnaires inscrits aux
registres le 17 Mai prochain.

Par ordre du Conseil

de Direction.

M. J. A. PRENDERGAST,
Gérant-Général.

**Lainages et Fournitures
pour Tailleurs.**

NOS VOYAGEURS

☞ Sont partis sur la route avec des
échantillons attrayants pour
l'automne.

☞ Notre stock pour la saison du
printemps est encore bien as-
orti

☞ Faites-nous une visite ou deman-
dez nos échantillons.

PRIX GARANTIS

O. LETOURNEAU & CIE

**59, RUE ST-PIERRE,
MONTREAL**

SAVEZ-VOUS OU ACHETER CE DONT VOUS AVEZ BESOIN?

Il ne se passe guère de semaine sans que plusieurs abonnés ne nous demandent où ils peuvent se procurer quelque article dont ils ont besoin et qu'ils ne savent où pouvoir acheter.

Comme nous l'avons maintes fois répété "Le Prix Courant" est entièrement à la disposition de ses abonnés pour tous les services qu'il peut leur rendre.

Rien ne nous est plus agréable que de leur faciliter les affaires, aussi nous empressons-nous de répondre gratuitement à toute demande de ce genre.

Nos abonnés qui auraient besoin d'un renseignement à ce sujet n'ont qu'à **Détacher le Coupon ci-dessous, le remplir et nous l'envoyer.**

LE PRIX COURANT, 80, RUE ST-DENIS MONTREAL

LE PRIX COURANT
80, RUE ST-DENIS
MONTREAL

Service des Abonnés

DATE _____ 1911

VEUILLEZ ME DIRE OU JE PUIS ACHETER _____

NOM _____ ADRESSE _____

Courroies de Transmission Goodhue

POUR TOUTES LES INDUSTRIES

TROIS MARQUES.

"EXTRA", "STANDARD" et "ACME WATERPROOF"

Qualité absolument Supérieure.

Renseignements fournis avec plaisir sur demande.

J. L. GOODHUE & CO. LIMITED

DANVILLE, P. Q.

NOVA SCOTIA STEEL & COAL CO.

LIMITED

MANUFACTURIERS DE

ACIER en BARRES MARCHAND, MACHINERIE à ROUES, TRANSMISSIONS en ACIER COMPRIMÉ POLI, TOLES D'ACIER jusqu'à 48 pcs de large, RAILS en "T" de 12, 18, 28 et 40 lbs à la verge, ECLISSES, ESSIEUX DE CHARS DE CHEMINS DE FER.

GROSSES PIÈCES DE FORCE, UNE SPECIALITE

Mines de Fer, Wabana, Terrebonne.—Mines de Charbon, Hauts Fourneaux, Fours à Réverbère à Sydney Mines, N. E.—Laminaires, Forges et Ateliers de Finissage à New Glasgow, N. E.

Bureau Principal : NEW GLASGOW, N. E.



OUTILS A BORD TRANCHANT ET MARTEAUX EN ACIER SHEFFIELD, FAITS PAR DES OUVRIERS CANADIENS.

Nos marchandises donnent complète satisfaction, Il est profitable de les mettre en stock.

ALLAN HILLS EDGE TOOL CO., LIMITED

GALT, - - - ONTARIO.

LA BANQUE MOLSON

Incorporée en 1855

Bureau Principal, MONTREAL.

Capital payé \$4,000,000
Fonds de Réserve 4 400,000

JAMES ELLIOT, Gérant-Général
A. D. DURNFORD, Inspecteur en Chef et
Surintendant des Succursales.

Succursales dans la Province de Québec :

- Arthabaska
- Bedford
- Chicoutimi
- Drummondville
- Fraserville et Rivière du Loup Station
- Knowlton
- Lachine Locks
- Montréal—
Rue St-Jacques—
Rue Sainte-Catherine—
Maisonneuve—
Market and Harbour—
Côte des Neiges—
Saint-Henri—
- Pierreville
- Québec
- Richmond
- Roberval
- Sorel
- Saint-Césaire
- Sainte-Flavie Station
- Saint-Ours, Qué.
- Sainte-Thérèse de Blainville
- Victoriaville
- Waterloo

80 Succursales dans tout le Canada.

Agences à Londres, Paris, Berlin et dans toutes les principales villes du monde.
Emission de Lettres de Crédit pour le commerce et lettres circulaires pour voyageurs.

En difficultés

La Tuque—Dontigny, J.-M., hôtel.
Montréal—Chevalier, Geo., mdses sèches.
Empire Light Co.
Dominion Mosa Tile Flooring Co.
Moore, J.-D., marchandises en caoutchouc.

Fonds à vendre

Montréal—Charron & Cie, tailleurs.

Fonds vendus

Bic—Aubut, J.-L., épicier.
Bedford—Rolland, J.-T., mag. gén.
Hull—Lavigne & Cie, J.-M., épiciers, etc.
Montréal—Goyette, Achille, pharmacie.
International Supply Co.
St-Agapit Station—La Cie. Manufac. d'Overalls.

Incendies

Buckingham—McCallum & Lahaie, mag. gén.
Gagnon, J.-E., restaurant.
Johnson, E., bijoutier.
Pommier, P., bijoutier.
Mde L.-O. David, modiste.
P. Fournier, barbier.
Montréal—Allis-Chalmers-Bullock, Ltd., assurés.
Canada Machinery Agency, pertes par l'eau seulement, ass.
Canada Office Furniture Co., Ltd., stock sur la rue Wellington, ass.
Factory Waste & Metal Co. ass.
Union Cold Storage Co., ass.

Nouveaux établissements

Granby—Sheridan Bros.
Montréal—Abbott, Wm., constructeur.
Aird's Café.
Aynda Cigar Co., mfrs.
Asselin & McMaster, comm.
Bonner, W. H., fruits.
British Canadian Fur & Trading Co., Ltd.
Brunet & Cie. (L.), épiciers.
Carberry, Wm., coiffeur, etc.
Canada Lime & Builders Supply Co.
Canadian Sales Co.
Chevalrine Linement Co.
Cie. Moulin à Scie du Lac Castor.
Cie. de Produits de Mines & Mfrs.
Crowley, C. R.
Constantineau & deBellefeuille, immeubles.
Davidson Bros.
Ellacott, G.-E., imprimeur.
Excel Mfg Co.
Falcon, D. (Enr.) épicier.
Fashion Garment, Mfrs, manteaux pour dames.
Galarneau & Cie., contracteurs.
Gervais & Cie., agts d'immeubles.
Goodwins Ltd.
Grand Central Café.
Italo American Cigars Co.
Juneau, Mde., chaussures.
King George Temperance Hotel.
Lafortune & Cie., provisions.
La Cie. d'Importation de Nouveautés.
Lépine & Perrier, quincailleries.
McCrary & Woods, épiciers.
Mainguy Clothing, tailleurs.
Modern Gas Light. Heat & Power Co., Ltd.
Mexican Mahogany & Rubber Co., Ltd.
Neal Institutes of Canada, Ltd.
Norton Griffiths Co., Ltd.
Primeau & Robidas, contracteurs briques.

La Banque Provinciale du Canada

Siège Central : 7 & 9 Place d'Armes, Montréal, Can.

Capital autorisé \$4,000,000.00
Capital versé 1,000,000.00
Réserve et surplus 435,674.40
au 31 Décembre 1910

Conseil d'Administration :

Président : M. H. LAPORTE, de Laporte, Martin & Cie Administrateur Crédit Foncier Franco-Canadien
Vice-Président : M. W. F. CARSLY, de la maison en gros de Carsley, Sons & Co.
Honorable L. BEAUBIEN, Ex-ministre de l'Agriculture
Monsieur G. M. BOSWORTH, Vice-Président Canadian Pacific Railway Co.
Monsieur ALPHONSE RACINE, de la maison A. Racine & Cie, marchands en gros, Montréal.
Monsieur L. J. O. BEAUCHEMIN, propriétaire de la Librairie Beauchemin Limitée.
TAN REDH BIENVENU, Directeur-gérant.
J. W. L. FORGET, Inspecteur; J. A. TURCOT Assistant-Inspecteur; ALEX BOYER, Secrétaire.

Censeurs :

Président : Honorable Sir ALEX. LACOSTE, Ex-Juge en chef de la Cour d'Appel.
Sir LOMER GOUIN, Premier Ministre Provincial de la Province de Québec
Docteur E. PERRILLIER LACHAPPELLE, Administrateur du Crédit Foncier Franco-Canadien.

Département d'Épargne

Emission de certificats de dépôts spéciaux à un taux d'intérêt s'élevant graduellement jusqu'à 3 1/2 p.c l'an, suivant termes. Intérêt de 3 p.c sur dépôt payables à demande.

44 SUCCURSALES DANS LES PROVINCES DE QUEBEC, ONTARIO ET NOUVEAU BRUNSWICK

Correspondants à l'Étranger :
Etats-Unis : New-York, Boston, Buffalo, Chicago.
Angleterre, France, Allemagne, Autriche, Italie.



Il n'y a pas de vis d'arrêt, de vis à Grosse Tête ou de Produits de

Machine à Vis aussi bon que ceux faits par THE JOHN MORROW SCREW, LIMITED, Ingersoll, Ontario.
Si votre marchand en gros ne veut pas vous fournir les produits "Morrow," écrivez-nous.

The City Ice Co. Limited

LA PLUS GRANDE COMPAGNIE DE GLACE AU CANADA.

Capacité de production : 225,000 tonnes de glace par an.
Stock à Montréal, 200,000 tonnes
Réserve à HUDSON 33,000 tonnes.
à BELLERIVE 22,000 tonnes.
Bureau principal, 295 rue Craig O. MONTREAL

AUGUSTE COUILLARD

Maison Fondée en 1870

IMPORTATEUR DE

Ferronnerie et Quincaillerie, Verres à Vitres, Peintures, Etc.

Spécialité : Poêles de toutes sortes

Nos. 232 à 239 rue St-Paul

Toutes les et 14 St-Amable, MONTREAL

La maison n'a pas de Commis-voyageurs et fait bénéficier ses clients de cette économie. Attention toute spéciale aux commandes par la maille. Me-sieurs les marchands de la campagne seront toujours servis au plus bas prix du marché.

LA BANQUE NATIONALE

Fondée en 1880.

Capital - - - \$2,000,000
Réserve - - - 1,200,000

Notre service de billets circulaires pour les voyageurs "Travellers Cheques" a donné satisfaction à tous nos clients; nous invitons le public à se prévaloir des avantages que nous offrons.

Notre bureau de Paris,

RUE BOUDREAU

7, SQUARE DE L'OPERA.

est très propice aux voyageurs canadiens qui visitent l'Europe.

Nous effectuons les virements de fonds, les collections, les paiements, les crédits commerciaux en Europe, aux États-Unis et au Canada, aux plus bas taux.

EXTINCTEUR

"PARAGON"

Accepté par les inspecteurs du gouvernement

AGENT :

LUDGER GRAVEL

26 Place Jacques-Cartier MONTREAL.



Bardeaux en Ciment Asbeste. Bois de Construction à l'Asbeste.



Notre gravure représente une maison d'habitation couverte en Bardeaux en Ciment Asbeste et revêtue sur les côtés de notre Bois de Construction à l'Asbeste. Ces deux matériaux sont absolument à l'épreuve du feu et résistent aux intempéries sans subir la moindre détérioration. Ils n'exigent ni peinture, ni vernis et conservent en tout temps une belle apparence.

Pour plus amples renseignements, s'adresser à

THE ASBESTOS MANUFACTURING COMPANY, LIMITED.

705 Edifice de la Banque des Cantons de l'Est,
MONTREAL, Canada.

Ces Pompes donnent Satisfaction à l'Acheteur et au Vendeur

Si vous vendez les pompes "Aremacdee", vous donnerez à votre client la satisfaction que vous aimeriez avoir, si vous achetiez une pompe. Vous n'avez jamais à en reprendre une. Vous recevez rarement une plainte, si jamais on vous en fait une. Cela indique des clients satisfaits, et des clients satisfaits signifient augmentation d'affaires et de profits.



Si vous ne tenez pas cette ligne en ce moment, vous devriez la tenir. Notre nouveau catalogue décrivant complètement chaque ligne de pompes foulantes et aspirantes, sera envoyé gratuitement à toute personne en faisant la demande. Vous devriez l'avoir, et nous vous l'enverrons avec plaisir. Ecrivez dès aujourd'hui.

— ECRIVEZ À —

R. McDougall Co., Limited
GALT, CAN.

Notre Manufacture Garantit la Vôtre.

**84 pour cent de nos Vernis
sont faits pour les Manufacturiers**

**VOUS SAVEZ CE QUE CELA VEUT
DIRE.**

Cela veut dire que nous nous appliquons constamment à produire des Vernis dont vous ne pouvez vous passer.

Vernis qui vous épargnent ennui, temps et argent dans votre salle de vernissage—Vernis qui font vendre vos marchandises et donnent satisfaction à vos clients. Permettez-nous de vous envoyer, à titre gracieux, la meilleure brochure qui ait jamais été écrite sur le Vernissage et le Finissage.

"Qualité et Economie des Vernis et du Vernissage."

THE DOUGALL VARNISH CO., LIMITED.

J. S. N. DOUGALL, Président.

305 rue des Manufacturiers, MONTREAL, Can.

Associée avec Murphy Varnish Company, des Etats-Unis.

LE PACIFIQUE CANADIEN

LES TRAINS PAR
TENT DE MONT-
REAL :

DE LA GARE WINDSOR POUR :

BOSTON, LOWELL, 9.00 a.m., 7.45 p.m.
TORONTO, CHICAGO, 8.45 a.m., 10.00 p.m. et
10.45 p.m., pour TORONTO-NORD.
OTTAWA, 8.35 a.m., 8.55 a.m., 10.10 a.m., 4.00
p.m., 9.50 p.m., 10.30 p.m.
SHERBROOKE et LENNOXVILLE, 8.25 a.m.,
4.30 p.m., 7.25 p.m.
HALIFAX et MONCTON, 7.25 p.m.
ST-JOHN, N.B., 7.25 p.m.
ST-PAUL, MINNEAPOLIS, 9.50 p.m.
WINNIPEG, VANCOUVER, 10.10 a.m., 10.30 p.m.

DE LA GARE VIGER POUR :

QUEBEC, 9.00 a.m., 11.30 p.m., 4.40 p.m., 11.30
p.m.
TROIS-RIVIERES, 9.00 a.m., 9.10 a.m., 11.30 p.m.,
4.40 p.m., 5.30 p.m., 11.30 p.m.
SHAWINIGAN FALLS et GRAND'MERE, 9.00
a.m., 9.10 a.m., 11.30 p.m.
JOLIETTE, 8.20 p.m., 9.00 a.m., 5.00 p.m.
SAINT-GABRIEL, 9.00 a.m., 5.00 p.m.
OTTAWA, 8.30 a.m., 6.15 p.m.
SAINTE-AGATHE, 8.30 a.m., 8.45 a.m., 11.15 p.m.,
(1) 1.45 p.m., 4.00 p.m.,
NOMININGUE, 8.30 a.m., 8.45 a.m., 4.00 p.m.
(a) Quotidien. (b) Quotidien, excepté Dimanche. (c)
Dimanche seulement. (R) Lundi, mercredi et ven-
dredi (1) Samedi seulement. (d) Quotidien, ex-
cepté samedi. (1) Dimanche seulement.

BUREAU DES BILLETS EN VILLE :
218 rue Saint-Jacques, ENTRE LES
RUES
Saint-Pierre et McGill.

GRAND TRUNK RAILWAY SYSTEM

La qualité est le secret du succès et la qualité dans un chemin de fer consiste en :
 Double voie ferrée.
 Rails d'acier les plus pesants.
 La plus belle voie.
 Equipement moderne.
 Employés polis et habiles.
 Parcours rapide.
 L'ensemble est synonyme du GRAND-TRUNK SYSTEM.

SEULE DOUBLE VOIE FERREE

Entre MONTREAL, TORONTO, HAMILTON, NIAGARA FALLS, DETROIT et CHICAGO.

7 1/2 HEURES

A TORONTO

"INTERNATIONAL LIMITED"

Le train le plus rapide du Canada. Quitte Montréal à 9 a.m., tous les jours pour Toronto et l'Ouest.

Quatre Trains Express par jour entre Montréal et Toronto

9.00 a.m., 9.45 a.m., 7.30 p.m., 10.30 p.m.
 Service d'élégants wagons buffet, salon et bibliothèque sur les trains de jour, et nouveaux wagons-lits Pullman sur les trains de nuit.

5 ou 6 wagons-lits tous les soirs sur le train des hommes d'affaires pour Toronto, à 10.30.

EXCURSIONS DE COLONS

BILLETS ALLER ET RETOUR, à des prix très réduits, pour l'Ouest du Canada Via CHICAGO, en vente les 30 mai; 13, 27 juin; 11, 15 juillet; 8, 22 août; 5, 19 septembre.

FETE VICTORIA-24 MAI

Des billets pour voyage aller et retour seront vendus entre toutes les gares du Canada, ainsi que pour Massena Springs, N. Y., Rouses Point, N. Y., Island Pond, Vt. Swanton, Vt. et gares intermédiaire au

Prix d'un billet simple de Première Classe Bon pour départ, 23 et 24 mai. Limite de retour 26 mai.

Bureaux des Billets en Ville : - 130 Rue St-Jacques, Tél. Main 6905 ou gare Bonaventure.

PATENTES OBTENUES PROMPTEMENT

Avez-vous une idée?—Si oui, demandez le Guide de l'Inventeur qui vous sera envoyé gratis par Marion & Marion, Ingénieurs-Conselle. Bureau: Edifice New York Life, Montréal.

Quebec Steamship Co., Ltd.

LIGNE DU ST-LAURENT.

Du Quai Section 26, au pied de l'Avenue Papineau.

De Montréal à Caspé, Malbaie, Percé, Grand River, Summerside, Charlottetown et Pictou.

Le Steamer CASCAPEDIA, 1,900 tonnes avec les accommodations les plus modernes pour passagers, partira Jeudi, le 25 mai à 4 hrs p.m. et ensuite le Jeudi, toutes les deux semaines et de Québec pontons du Marché Champlain, le jour suivant à midi.

Allez aux BERMUDES, voyage aller et retour à partir de \$20.

Le vapeur rapide BERMUDIAN à double hélice, 5,600 tonnes, partira de New York à 10 a.m., tous les mercredis. Quille double, ventilateurs électriques, télégraphie sans fil.

ANTILLES.—Le nouveau SS. GUIANA, 3,700 tonnes, le SS. PARIMA, 3,000 tonnes, le SS. KORONA, 3,000 tonnes, partent de New-York tous les deux samedis, à 2 hrs p.m., pour St-Thomas, Ste-Croix, St-Christophe, Antigua, la Guadeloupe, la Dominique, la Martinique, Ste-Lucie, la Barbade et Demerara.

Pour renseignements complets, s'adresser à W H Henry, 286 rue St-Jacques W H. Clancy, 130 rue St-Jacques, Ths. Cook & Son, 530 rue Ste-Catherine-Ouest, L. J. Rivet, 13 Boulevard St-Laurent, ou J.G. Brock & Co., 211 rue des Commissaires, Montréal, A. E. Outerbridge & Co., 29 Broadway, New-York, Québec Steamship Co., Québec.

Ramsay Motor Co.
 Renaud & Morin, imprimeurs.
 Security Life Insurance Co.
 Thibault & Cie.
 Tremblay & Cie., voitures.
 United Sales Co.
 Windsor Steam Laundry Co.
 Voltigeur de St-Henri.
 Warren & Henderson.
 Yale Millen Consolidated Realty Co.

PROVINCE DE QUEBEC.

COUR SUPERIEURE

ACTIONS

Défendeurs	Demandeurs	Montants
	Chambly Bassin	
Fafar, Alfred	Hudon, Hébert & Co.	237
	Maisonneuve	
Lalonde, Alph.	Lemieux, C.-A.	150
	Notre-Dame-de-Grâces	
Leduc, Dominique	Lebel, W.	215
	Richelieu	
Lareau, Edm.	Fournier, L.-P.	450
	St-André d'Argenteuil	
Gauvreau, L.-F.	Ciceri, C.-J.	225
	Ste-Anne de Bellevue	
Lebeau, D.-L.-J.	Larose, L.	141
	St-Hilaire	
Richer, Alph.	Laurin, A.	4340
	Turquay England	
Teffin, Chas.-L.	Bobeau, Jos.	1576

COUR SUPERIEURE

JUGEMENTS RENDUS

Défendeurs	Demandeurs	Montants
	Chambly Bassin	
Boulé, Jos.	Coupal, Marie 2ème classe	
	Grand'Mère	
Gauvin, Ls.	St-Charles, F.-X., Co., Ltd.	101
	Hendeson Crove	
King, Robert	Massey Harris & Co.	139
	Lachine	
Leblanc, Art.	Barrette, J. 2ème classe	
	Maisonneuve	
Leysen, F.	Allard, A.-T.-S.	
	Dufaut, V. 4ème classe	
Leysen, Ferdinand	Allard, A.-T.-S.	
Ville de Maisonneuve	Tremblay	500
	St-André	
Ladouceur, A.-E.	Larue, Cloutier, Ltd	73
	St-Jacques-le-Mineur	
Boulé, Alexina	Boulé, Jos. 4ème classe	
	St-Laurent	
Crevier, Alfred	Bouthillier, Robert. 1ère classe	
	St-Léonard Port Maurice	
Pigeon, Cléophas		
Pigeon, Téléphore	L'Archevêque, A. 4ème classe	
	St-Martin	
Vinet, Candide	Wilson, J.-M.	243
Plouffe, Martin	Bourgeois, C.	25



LA LIGNE ROYALE

NOUVEAUX VAPEURS A TURBINE, A TRIPLE HELICE,

Absolument les plus modernes.

Navires les plus rapides sur la route la plus courte,

ENTRE

MONTREAL, QUEBEC ET BRISTOL

Détenteurs de tous les records sur la Route Canadienne.

DEPARTS

De BRISTOL : De MONTREAL :

17 mai	ROYAL GEORGE	31 mai
31 mai	ROYAL EDWARD	14 Juin

COURONNEMENT, 22 JUIN 1911

La Nouvelle Maille Royale entre le Canada et la Grande-Bretagne.

Service de réfrigérateur à air froid pour le fret.

Pour Taux de Passagers et de Fret, S'adresser à

CANADIAN NORTHERN STEAMSHIP CO., LIMITED.

Edifice Banque Impériale, en haut-

MONTREAL.

R & O Nav. Co.

SERVICE DES BATEAUX

Cabines Chaudes et Confortables

LIGNE MONTREAL-QUEBEC. Les vapeurs partent tous les jours, excepté le dimanche, à 7 p.m.

LIGNE SAGUENAY. Les vapeurs partent de Québec à 8 a.m., le mardi et samedi.

LIGNE MONTREAL, TORONTO, HAMILTON. Vapeur Belleville part à 7 p.m., s'arrêtant aux Mille Isles et ports de la Baie de Quinte.

LIGNE DES BATEAUX TRAVERSERS En circulation.

Bureau des billets de la ville (Temporaires)

130 rue St-Jacques

Tél. Main 4710 et 6905

Amatite ROOFING

Pourquoi l'Acheteur de Amatite Ne se Plaint Jamais

Quand un homme achète du matériel ordinaire tout préparé pour toiture, il néglige ordinairement de le peindre et, trois ou quatre ans après, il revient protester auprès du marchand. Il est de la nature humaine de négliger le peinturage des toits.

Quand un homme achète du matériel à toiture Amatite, il le pose sur sa bâtisse et, au bout de trois ou quatre ans, ce matériel est encore aussi bon que s'il était neuf et ne demande aucun peinturage. L'homme oublie qu'il a une telle toiture, mais il n'en résulte aucun dommage.

Avec Amatite, on peut tout négliger. Amatite a une surface particulière—une sorte de béton plastique fait de goudron et de matière minérale.

Cette surface est assez plastique, de sorte que le matériel peut être mis de la manière ordinaire en rouleaux commodes et être manié comme

Peinture Elastique Everjet

Peinture d'un noir de charbon brillant, à très bon marché, très durable—pour protéger les travaux de toute espèce en métal et en bois.

me tout autre matériel à toiture tout préparé. Une fois déroulé sur le toit et cloué, il présente à l'atmosphère une surface continue de matière minérale et de goudron. Le vent, la pluie, les orages, le chaleur, le froid ont peu d'effet sur cette surface. Tous les ans, elle reste face au ciel sans être détériorée. Ce matériel ne coûte rien à entretenir et son propriétaire n'a aucune responsabilité.

Les marchands peuvent améliorer leurs affaires en vendant Amatite, et les acheteurs font une bonne affaire en l'achetant. Le prix de Amatite est moindre que celui de la plupart des matériaux à toiture peints, pesant moins et durant plus longtemps.

Echantillon gratuit sur demande. Adressez-vous à notre bureau le plus rapproché.

Creonoid pour détruire les poux et répandre sur les vaches.

Désinfectant puissant pour la ferme. Assainit le poulailler et l'étable. Supprime les odeurs, détruit les germes.

THE PATERSON MANUFACTURING CO., LIMITED.

MONTREAL
VANCOUVER

TORONTO
ST. JOHN, N. B.

WINNIPEG
HALIFAX, N. E.

Peintures qui vous donnent des profits.

Nous avons des peintures qui ne se détérioreront pas entre les mains de votre client. Vous en recueillerez le bénéfice. Tenez un stock de **Floorglaze M. L., Granitine et Peintures M. L.** Il faut de bonnes peintures à un marchand pour se faire une clientèle locale. Ce sont les marchands de cette sorte que nous recherchons.

Floorglaze, en 27 couleurs, est opaque, hautement fini, résiste à l'usage ou à la température. C'est exactement ce qu'il faut pour la maison, à l'intérieur ou à l'extérieur. Il procure des ventes de renouvellement.

Granitine est un vernis transparent pour planchers, qui conserve son haut fini et son apparence, malgré la boue, le savon et les marques de talons. Le meilleur à vendre à vos clients. Vous en vendrez davantage.

Les peintures **M. L.**, sont d'un emploi facile, parfaites comme pouvoir de couverture et durables. Spécialement préparées pour un emploi satisfaisant vos clients. Une bonne ligne à vendre.

Bon profit sur les trois lignes ci-dessus.

Ecrivez nous pour obtenir les prix faits au Commerce.

Imperial Varnish & Color Co, Limited.



6 rueMorse, Toronto.

Sherbrooke Scale Co.

Manufacturiers de Balances de toutes sortes. Balances pour ménages, une spécialité. Attention particulière apportée aux réparations des Balances à Charbon et à Foin.

Fonderie de Fer et de Cuivre.

Atelier de réparations aux machines en général.

RUE SAINT-CHARLES SHERBROOKE, P.Q.

JOSEPH RODGERS & SONS, LIMITED

Sheffield, Ang.

Evitez les imitations de notre

COUPELLERIE,

en vous assurant que cette MARQUE EXACTE se trouve sur chaque lame.

Seuls Agents pour le Canada :

JAMES HUTTON & CO., Montréal.

REGISTERED TRADE MARK



GRANTED 1882

LES FABRICANTS DE BEURRE DEMANDENT !

La Baratte "FAVORITE"

parce qu'ils savent que c'est la meilleure. Jetez un regard sur sa construction—ce support léger, mais rigide, en acier-cornière, les tourillons boulonnés, l'actionnement à la main et au pied combinés, les coussinets à cylindres—ces avantages très évidents convainquent de sa supériorité, qui est entièrement prouvée par des épreuves réelles de barattage.

Comme résultat naturel, il se vend plus de barattes "FAVORITE" au Canada que de barattes de toutes les autres marques combinées.

8 grandeurs, pour baratter de 1/2 à 30 gallons.

DAVID MAXWELL & SONS, St. Mary's, ONTARIO.

Agence à Montréal : 446-448, rue St-Paul.



Shawbridge

Morm, L.-M.
 Léger, Geo.-E. et al. 3ème classe
Smith Mills
 Jenkins, C.-L.
 Gray, Wm. & Sons Co., Ltd.
 4ème classe
Verdun
 Blais, Jos.
 Kavanagh, Lajoie & Co. 111

COUR DE CIRCUIT

JUGEMENTS RENDUS

Défendeurs	Demandeurs	Montants
	Bromtonville	
Hebert, J.-B.	Décarie, J.-P.	40
	Glace Bay	
McNeil, Colin-F.	Baum, N. et al.	20
	Lancaster	
Finlan, A.-J.	Larue, Cloutier, Ltée	40
	Maisonneuve	
Desrochers, Gédéon	Emond, D.	
Jacques, A. & Co.	The Computing Scale Co.	59
Paquet, Lorenzo	Themens, F.-W.	38
	Notre-Dame-des-Anges	
Gauthier, E.	Michaud, G. Coût seulement	
	Ste-Justine Station	
Morrison, D.-F.	Sabourin, N.	50
	St-Roch des Aulnais	
Francoeur, M.	Lamontagne, Ltée	48
	Verdun	
Grenier, J.-C.	The Mtl. Dairy Co., Ltd.	48
Riendeau, Rosario	Archambault, L.	75
	Warwick	
Binette, Arthur	McCull, J.-B.	12

Ventes par le Shérif

du 22 au 27 mai 1911

District de Beauharnois

—Thomas Brown Pringle et James Wattie Starke vs Findlay Bell.
 Huntingdon—1° Un terrain partie du No 256, avec maison; 2° Autre terrain, partie du No 266, avec bâtisses.
 Vente à la porte de l'église de Saint-Joseph de Huntingdon, le 26 mai 1911, à 11 heures a.m.

District de Chicoutimi

—Armand Coté vs Dame Jessie Tremblay.
 Bagotville—Lopin de terre, partie du lot No 285, avec bâtisses, réserve, etc.
 Vente à la porte de l'église de Bagotville, le 22 mai 1911, à 10 heures a.m.

District de Montmagny

—J.-Baptiste Gagnon vs Antoine Carrier.
 Canton Bellechasse—1° Morceau de terre, lot No 28, dans le 1er rang; 2° Morceau de terre, lot No 29, dans le 1er rang; 3° Morceau de terre, lot No 32, dans le 2ème rang, avec bâtisses, réserve, etc.
 Vente à la porte de l'église de Sainte-Sabine, le 23 mai 1911, à 10 heures a.m.

Elles Economisent du Combustible,

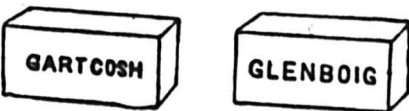

LES BRIQUES A FEU GLENBOIG

Fabriquées dans la briqueterie la plus grande et la plus moderne d'Europe et employées dans les principaux arsenaux nationaux comme briques de Première Qualité.

Elles Durent Plus Longtemps que les briques d'autres marques et réduisent les réparations. Stocks tenus par tous les principaux marchands.

Agent de vente des fabricants :

ALEXANDER GIBB, 13 RUE ST-JEAN, MONTREAL, QUE.

H. BOKER & CO.

Garde de Rasoir Pouvant s'ajuster. Prix de détail 25c chaque



On transforme un Rasoir ordinaire en Rasoir de Sécurité, en faisant glisser la garde pour l'ajuster à la lame. Cette garde a un fini fin et est plaquée nickel. Elle s'ajuste à tous les Rasoirs, à droite ou à gauche.

Demandez notre Brochure Gratuite, intitulée : "Some Points for Gentlemen who shave themselves".

(Quelques Avis aux Messieurs qui se rasent eux-mêmes)

McGILL CUTLERY CO., Regd.

Boîte Postale, 336, Montréal

ONTARIO SILVER CO., LIMITED

NIAGARA FALLS, Canada.

MANUFACTURIERS DE

Cuillères, Fourchettes, Coutellerie, et Articles en Plaqué.

Demandez notre Catalogue et nos Cotations.



Quincaillerie de tous genres. Serrures Incrochetables, Etc.

L. J. A. SURVEYER,

Importateur Direct,

52, Boulevard St-Laurent, MONTREAL.

COURROIES
"MAPLE LEAF"
 en
TOILE de COTON PIQUÉ
DOMINION BELTING CO. LTD.
HAMILTON, CANADA.
 10 RUE ST-JEAN, MONTREAL.

District de Montréal

—Dame Emélie Clavel vs Dame Robertine Laforce.

Boucherville—Deux terrains, lots Nos 107 et 108, avec bâtisses, etc.

Vente à la porte de l'église de Boucherville, le 26 mai 1911, à 11 heures a.m.

—The James Robertson Co., Limited vs A. Gibbons.

Verdun—Deux lots de terre, Nos 712 et 713, subdivision lot No 3405, avec circonstances, etc.

Vente au bureau du shérif de Montréal, le 26 mai 1911, à 11 heures a.m.

—Joseph Resenberg vs Elie Pandini.

Quartier St-Denis—Un terrain, lots Nos 258 et 259 subdivision du lot No 5 de la Côte St-Louis, avec bâtisses, etc.

Vente au bureau du shérif de Montréal, le 26 mai 1911, à 10 heures a.m.

District de Rimouski

—Isidore Beaulieu et Louis de Conzaque Belzile.

Canton Matane—1° Un terrain dans le 3ème rang, lot No 12a, avec moulin, etc; 2° Un emplacement dans le 2ème rang, parcelle du lot No 17K, avec bâtisses, etc.

District de Trois-Rivières

—Anthime Lupin vs Hercule Robitaille.

Canton Radnor—1° Une terre, lot No 17; 2° Une terre, lot No 12.

Vente de la 1ère terre à la porte de l'église de Saint-Théophile, le 23 mai 1911, à 10 heures a.m.

Vente de la 2ème terre, à la porte de l'église de Saint-Théophile du Lac, le même jour, à 2 heures p.m.

JOURNAL DE LA JEUNESSE.

Sommaire de la 2004e livraison (29 avril 1911). — Le Trésor maudit du Palais Rouge (1800), par Georges G. Toudouze. — L'air et le Vent, par Daniel Bellet. — Animaux bizarres: Les Toucans, par P. Vincent. — Les Ancêtres de la bicyclette, par André Savignon. — Fils de veuve, par Charlotte Chabrier-Rieder.

Abonnements—France: Un an, 20 fr. Six mois, 10 fr. Union Postale: Un an, 22 fr.; Six mois, 11 fr.

Le numéro: 40 centimes

Hachette et Cie, boulevard St-Germain, 79, Paris

60 YEARS' EXPERIENCE

PATENTS

TRADE MARKS DESIGNS COPYRIGHTS & C.

Anyone sending a sketch and description may quickly ascertain our opinion free whether an invention is probably patentable. Communications strictly confidential. HANDBOOK on Patents sent free. Oldest agency for securing patents. Patents taken through Munn & Co. receive special notice, without charge, in the

Scientific American.

A handsomely illustrated weekly. Largest circulation of any scientific journal. Terms for Canada, \$3.75 a year, postage prepaid. Sold by all newsdealers.

MUNN & Co. 381 Broadway, New York
 Branch Office, 117 F St., Washington, D. C.

**“Tous les Produits
‘International Varnish’
sont vendus en Canistres
de Pleine Mesure Impériale”**

Calculez ce que cela signifie pour le Quincaillier en général

Beaucoup sont prêts à attester sous leur signature, que cela signifie une assurance de clientèle — un patronage permanent.

Simplement parce que cela veut dire plus de satisfaction et de meilleures marchandises pour les clients, au même prix.

Chaque Produit “International Varnish” porte la marque d’une “Qualité Supérieure.”

Elastica, Lacqueret, Satinette, Flattine et Wood Stains—établissent et maintiennent tous votre réputation, et vous donnent un profit raisonnable.

Vous pouvez vous attendre en toute confiance à des ordres de renouvellement, quand vous spécifiez les Produits “International”

INTERNATIONAL VARNISH CO. LIMITED

TORONTO, - - WINNIPEG.



**Sens Commun
en Affaires**

M. le Marchand,—Le simple sens des affaires demande que vous teniez la marque qui vous rapporte le plus de profit et établit le mieux votre réputation.

La réputation augmente les affaires.
C'est là une forte raison pour que vous teniez les Produits “MINERVA.”

**Les Peintures et Vernis
“Minerva”**

sont faits des matériaux les plus purs et les meilleurs que l'on puisse obtenir et sont soutenus par une expérience de 76 ans dans la peinture.

Les plus grandes compagnies de chemins de fer et de navigation et les peintres décorateurs les plus importants emploient constamment les produits “MINERVA.”

Faites des Peintures “Minerva” votre article leader—chaque vente donne satisfaction au client.

La proposition “MINERVA” est attrayante.

Ecrivez aujourd'hui pour obtenir des renseignements et la liste des prix faits aux marchands.

PINCHIN, JOHNSON & CO., (CANADA) LIMITED

377-387, Avenue Carlaw, - - TORONTO, Ont.

Maison fondée en Angleterre en 1834.

Feutre et Papier

N'IMPORTE QUELLE QUANTITE

Toitures Goudronnées (Roofing) prêtes à poser, 2 et 3 plis. Papiers de Construction. Feutre à Doubler et à Tapisser. Produits de Goudron. Papier à Tapisser et à Imprimer. Papier d'Emballage Brun et Manille.

Fabricants du Feutre Goudronné
“BLACK DIAMOND”

Alex. McArthur & Co., Limited

82 RUE MCGILL, MONTREAL

Manufacture de Feutre pour Toitures: Rues du Havre et Logan. Moulins à Papier, Joliette, Qué.

Courroies Spéciales

Nos Courroies sont recouvertes de notre Ciment Imperméable et peuvent être exposées au froid ou à la chaleur sans danger de les gâter.



**D. K. McLaren,
Limited**

309-311, rue Craig Ouest,
MONTREAL.

SCIES MAPLE LEAF

Nos Scies sont trempées au moyen d'un procédé secret.

Satisfaction garantie.



THE MAPLE LEAF SAW WORKS SHURLY-DIETRICH CO., LIMITED, Galt, Ont.

EN ECRIVANT AUX ANNONCEURS, CITEZ “LE PRIX COURANT”

Assurances

LE COLLEGE ET SES RAPPORTS AVEC L'ASSURANCE-VIE

Le collège est un des facteurs importants de la civilisation. Comme agence pour l'amélioration de l'humanité, il n'a pas d'égal. C'est le collège qui est chargé de former ceux qui plus tard dirigeront le monde. Cette instruction, pour être large, devrait comprendre au moins les principes essentiels de l'assurance-vie.

L'assurance-vie est aussi un facteur important de la civilisation. Comme système d'épargne pour les survivants du défunt et pour constituer des ressources aux vieillards, elle concerne directement plus de personnes que tout autre genre de placement. On peut cependant dire qu'il n'y a pas d'autre question aussi ignorée d'une grande proportion des capitalistes; à cause de son ignorance, le public a été souvent victime de faiseurs qui font des escroqueries au nom de l'assurance-vie et de promoteurs de systèmes mauvais, bien intentionnés, mais induits en erreur — systèmes plausibles mais illusoire qui sont encore florissants.

Une institution aussi influente que le collège devrait travailler en faveur d'une institution économique aussi essentielle au bonheur et aux progrès de l'humanité que l'assurance-vie.

On peut commencer à éclairer le public à ce sujet dès l'école primaire. Bien que l'assurance-vie dans son ensemble soit une question compliquée, ses principes essentiels sont extrêmement simples. Leur enseignement est aussi utile que le calcul des intérêts et les rudiments de la physique. On peut enseigner au tableau les principes essentiels de l'assurance, et cela en quelques leçons, principalement orales, mais accompagnées de quelques pages imprimées en langage simple pour ceux qui désirent pousser leurs études un peu plus loin. Tous les élèves des écoles préparatoires et supérieures devraient recevoir cette instruction élémentaire, qui ne devrait pas être limitée à des classes avancées ou spéciales.

Cette instruction devrait être donnée à l'étudiant considéré comme devant s'assurer plus tard. Quelque jour, il achètera une police d'assurance. Qu'il apprenne à faire cet achat sagement. Qu'il apprenne la valeur de l'assurance, comme il apprend les poids et mesures et le système de monnaies étrangères. Il prendra plus tard une meilleure décision, quand achetant de l'assurance, il ne dépensera pas simplement de l'argent, mais accomplira un devoir civique.

ASSUREZ-VOUS

DANS

LA SAUVEGARDE

- 1^o PARCE QUE Ses Taux sont aussi avantageux que ceux de n'importe quelle compagnie.
- 2^o PARCE QUE Ses polices sont plus libérales que celles de n'importe quelle compagnie.
- 3^o PARCE QUE Ses garanties sont supérieures à la généralité de celles des autres compagnies.
- 4^o PARCE QUE La sagesse et l'expérience de sa direction sont une garantie de succès pour les années futures.
- 5^o PARCE QUE Par-dessus tout, elle est une compagnie **Canadienne-Française** et ses capitaux restent dans la Province de Québec pour le **bénéfice des nôtres.**

Siège Social : 7 Place d'Armes
MONTREAL

London Guarantee & Accident Co. Limited

BUREAU PRINCIPAL A

TORONTO

D. W. ALEXANDER,

Gérant.

EMET des Polices protégeant les Employeurs contre les responsabilités publiques et générales, des Polices couvrant les responsabilités visées par l'Acte de compensation aux Ouvriers, et des Polices Couvrant l'Assurance des Automobiles et des Attelages.

JARDINE UNIVERSAL RATCHET CLAMP DRILL

(Perceuse à Rochet Universelle de Jardine)

Employée dans toutes sortes de manufactures pour les réparations urgentes aux machines.

Tous les ateliers de machines et de chemins de fer devraient l'employer.

Les constructeurs de ponts, les poseurs de voies ferrées et les ouvriers en constructions métalliques en ont besoin constamment.

A. B. JARDINE & CO.
HESPELER, ONT.

Enfermez vos soucis de bureau dans votre place d'affaires pendant la nuit. Il pourrait arriver que le lendemain matin ils aient disparu.

Si, pour sa gouverne et sa protection, il est important que l'homme qui achète de l'assurance ait quelque connaissance des principes de l'assurance-vie, il est encore plus nécessaire que l'agent d'assurance connaisse à fond la question. L'instruction reçue au collège peut lui donner les qualifications nécessaires pour conseiller le client probable quant à la forme de police qui convient le mieux à ses besoins, elle peut le mettre à même de dévoiler les faussetés de systèmes trompeurs, et les erreurs ou les fausses représentations faites par des rivaux de mauvaise foi; elle peut le mettre à même de comprendre immédiatement les particularités des nouveaux contrats et des nouvelles propositions qui peuvent se présenter presque tous les jours au cours de sa carrière. Tout cela devrait le rendre plus fort comme sollicitateur, parce qu'ainsi il peut parler avec plus de confiance à l'homme qui sait que cet agent est correct.

Le collège, l'université peuvent aller encore plus loin. Ils peuvent donner un enseignement sur la science de l'actuaire. Les écoles de médecine peuvent donner des indications sur la sélection des risques. Ces écoles peuvent élargir les vues des étudiants par des cours sur les grandes questions de la finance, telles que garanties et taux d'intérêt, qui forment la base et la garantie de la continuation du système de l'assurance.

Voilà pour la théorie. Quand nous nous demandons si un système éducatif peut former des agents au travail pratique de la sollicitation, nous nous trouvons en face d'une certaine condition. L'efficacité dans cette ligne ne s'obtient qu'à l'école de la pratique réelle. L'acquisition d'une simple connaissance technique, comme celle que peut obtenir un jeune homme au collège ou dans une école spéciale, n'est même pas un indice de succès futur dans la vente de l'assurance-vie. Pour arriver au succès, il faut des talents particuliers innés, une grande connaissance des hommes et des affaires, ce qui ne s'acquiert qu'avec l'âge et l'expérience.

Le jeune avocat, le jeune médecin n'ont d'abord à traiter que les problèmes les plus simples de leur profession; peu à peu ils sont mis en face de questions de plus grande importance. Le jeune agent d'assurance-vie n'a pas l'avantage de cette gradation. Il débute immédiatement comme un agent rompu au métier. Il se trouve tout d'un coup en face des mêmes problèmes qui embarrassent les sollicitateurs les plus âgés et les plus habiles. Son agent général ne peut pas lui confier des cas simples au début, car ceux-ci ne peuvent pas être choisis d'avance.

(A suivre)

Téléphone Main 553

ESINHART & EVANS

Agents principaux

**SCOTTISH UNION & NATIONAL
INSURANCE COMPANY
OF EDINBURGH****GERMAN AMERICAN
INSURANCE COMPANY
NEW-YORK**

et Courtiers Généraux d'Assurance.

Argent à prêter sur Biens Fonciers, aux
taux courants les plus bas. Demande
directe sollicitée.**BUREAU :****EDIFICE LAKE OF THE WOODS,
89, Rue St-Sacrement, Montréal.**

Tél. St-Louis 3559 — 1304 St-André, Montréal

J. Max. Deslauriers

Expert Accordeur de pianos—(Fait la campagne)

**THE LONDON AND LANCASHIRE
LIFE ASSURANCE COMPANY**

LIMITED

Emet des Polices d'Assurance-vie à des Taux
Modérés sur Plans des plus Attractifs.

Pour renseignements, écrivez à

B. HAL BROWN

Gérant Général au Canada

164 rue St-Jacques, MONTRÉAL.

Fondée en 1900 Tél., Est 3922

La Compagnie de

**L'Académie Nationale de Coupe, Cou-
ture, et Arts Féminins, Enregistrée.**Cours de Broderie, Etampage, Patrons
sur mesure.

Bureau Principal: 78, 80 et 82 Rue St-Denis.

N.B.—Les élèves du dehors auront le privilè-
ge de prendre pension à l'Académie.**Les Prévoyants du Canada**

Assurance Fonds de Pension

CAPITAL AUTORISE \$500,000

Achetez des Parts des Prévoyants :

Parce que c'est un placement sans
pareil :Parce que c'est avec la plus petite
prime, la plus grosse rente ;Parce que c'est la seule compagnie
à "Fonds Social" faisant une spéciali-
té du Fonds de Pension.**Bureau à Montréal :****Chambre 22,
Edifice "La Patrie"****Bureau - Chef,****133, rue St-Pierre,
QUEBEC.****Table Alphabétique des Annonces.**

Académie Nationale Coupe	56	Cowan & Britton	38	Hutton & Co. (James)	52	Munn & Co.	53
Allan, Hills Edge Tool Co	48	Daoust Realty Co.	43	Imperial Varnish Co	52	Mutuelle du Commerce	57
Allard, Amédée	43	Dept. de l'Immigration	14	International Varnish Co.	54	McArthur & Co., Ltd.	54
American Can Co.	17	Desmarteau, Alex.	41	Jardine & Co., A. B.	55	McDougall & Co., Ltd.	50
American Computing	17	Dewars Whisky	1	Jonas & Co., Henri	2	McLaren & Co. (D.K.)	54
Asbestos Manufacturing	50	Dom. Belting	53	Lacaille, Gendreau & Cie	18	National Cash Reg.	4
Assurance Mont-Royal	57	Dom. Canners Co., Ltd.	3	Lake of the Woods M. Co.	18	New Victoria Hotel	45
Aylmer Cond. Milk	15	Dom. Cartridge	39	Laporte & Martin	11	Nova Scotia Steel Co.	46
Baker & Co. (Walter)	18	Dougall Varnish Co.	50	Laing Packing & Prov. Co.	14	Ontario Silver Co.	58
Banque de Montréal	47	Edwardsburg Statch Co. Ltd	58	Lamarre & Cie, W.	43	Paterson M'f'g. Co.	52
Banque d'Hochelaga	47	Equitable	57	La Prévoyance	57	Pinchin, Johnson & Co.	53
Banque Nationale	49	Esinhart & Evans	56	La Sauvegarde	55	Prévoyants du Canada	54
Banque Molson	49	Fairbanks N. K.	16	Leslie & Co., A. C.	38	Quebec Steamship	51
Banque Provinciale	49	Federal Life Assurance Co.	57	Letourneau & Cie	47	Richelieu & Ontario Nav.	51
Bélangier, L.	45	Fels & Co.	37	Liverpool & London Globe	57	Rolland & Fils, J. B.	45
Böker & Co.	53	Findlay & Howard, Ltd.	43	London & Lanca-hire	56	Sherbrooke Scale Co.	52
Binette, Jos.	43	Fidelity Phoenix Fire Insu- rance Co.	57	London, G. & Accident Co.	55	Shurley & Dietrich	54
Bowser, S. F. & Co.	17	Forest, J.-A.	8	Marion & Marion	51	Simonds Saw	46
Brodie & Harvie	18	Gagnon P.-A.	47	Martin-Senour	38	Simple Acct. Salesbook	7
Brunet, Jos. A.	45	Garand, Terroux & Cie	45	Massicotte, O	43	Snap & Co.	14
Bureau du Shérif	41	Genin, Trudeau & Cie	12	Mathewson's Sons	6	Snowdon & Ebbitt	14
Canada Life Assurance Co.	57	Gibb, Alex.	53	Mathieu (Cie J. L.)	7	Sun Life of Canada	57
Cauada Sugar Refining Co.	13	Gillette Co., Ltd. (E. W.)	20	Maxwell & Sons (David)	52	Surveyer, L. J. A.	53
Canadian S. Wheat	18	Gillette Safety Razor	44	Metropolitan Life Ins. Co.	57	St. Charles Cond Milk Co.	15
Canadian Northern Co.	51	Giroux, Lucien	45	Ministère des Travaux Pu- blis.	41	St. Lawrence Sugar Co.	6
C. P. Railway	50	Gonthier, Geo.	7	Montbriand, L. R.	43	Tanglefoot	21
Canadian Salt Co.	13	Goodhue Co.	48	Montreal Biscuit Co.	19	Tippet & Co., A. P.	15
Chauvin, Baker & Walker	45	Grand Trunk Railway	51	Mooney Biscuit Mfg. Co.	18	Truro Cond Milk Co.	17
Church & Dwight	15	Gravel, Ludger	49	Morrow Screw, Ltd., The John	49	Uncle Sam Dressing Co.	15
Ciceri Co, Ltd., The Chas.	10	Gravel & Ouimet	43	Mott, John P., & Co.	18	Union Mutual Life Ins. Co.	57
Cie Can. Prod. Agricoles	5	Gunn, Langlois & Cie	7	Munn & Co.	53	Upton & Co. (The T.)	8
Cie. des Moulins du Nord	5	Hébert L. H. & Cie	42	Mutuelle du Commerce	57	Verret, Stewart & Co., Ltd	5
City Ice	49	Hotel Victoria	47	McArthur & Co., Ltd.	54	Western Ass. Co.	57
Clark, Wm.	8	Hodgson, Summer Co	14	McDougall & Co., Ltd.	50	Wilks & Burnett	47
Connors, Bros.	20			McLaren & Co. (D.K.)	54		
Cottam Bart	8			National Cash Reg.	4		
Couillard Auguste	49			New Victoria Hotel	45		