

**PAGES
MANQUANTES**

Commerce, Finance, Industrie

VOL. XXXIV

VENDREDI, 26 SEPTEMBRE 1902

No 13

LE PRIX COURANT

REVUE HEBDOMADAIRE

Publié par LA COMPAGNIE DE PUBLICATIONS COMMERCIALES (*The Trades Publishing Co.*), au No 25 rue St-Gabriel, Montréal.

Téléphone Bell - Main 2547
Boîte de Poste - - - 917

PRIX DE L'ABONNEMENT :

Montréal et Banlieue - \$2.00
Canada et Etats-Unis - 1.50
Union Postale - - frs. 15.00

Il n'est pas accepté d'abonnement pour moins qu'une année complète.

L'abonnement est considéré comme renouvelé si le souscripteur ne nous donne pas avis contraire au moins quinze jours avant l'expiration, et cet avis ne peut être donné que par écrit directement à nos bureaux, nos agents n'étant pas autorisés à recevoir tels avis.

Une année commencée est due **en entier**, et il ne sera pas donné suite à un ordre de discontinuer tant que les arrérages ne sont pas payés.

Nous n'accepterons de chèques en paiement d'abonnement, qu'en autant que le montant est fait payable **au pair** à Montréal.

Tous chèques, mandats, bons de poste, doivent être faits payables à l'ordre de "LE PRIX COURANT."

Nous nous ferons un plaisir de répondre à toutes demandes de renseignements.

Adresser toutes communications simplement comme suit :

Le Prix Courant, Montréal.

A LA CONQUETE DE L'AIR

L'homme, avec le besoin inquiet inhérent à sa nature d'ajouter à ses conquêtes sur les éléments et la nature cherche encore et cherchera toujours à agrandir le domaine de sa puissance et à pénétrer les secrets qui lui échappent encore.

C'est ainsi qu'il est parti à la conquête de l'air. Si nous en jugeons d'après les récents progrès accomplis par ceux qui poursuivent le problème de la navigation aérienne, nous ne sommes sans doute pas éloignés de voir le problème résolu.

Ces jours derniers, un cablogramme de Londres nous annonçait qu'un M. Spencer avait traversé la Manche à l'aide d'une machine volante. Il y a quelques mois, M. Santos-Dumont revenait avec son ballon au point de départ dans un temps fixé gagnant un prix de 100,000 francs offert par un généreux donateur.

L'exposition de St Louis va-t-elle révéler au monde la découverte d'un ballon véritablement dirigeable?

Nous serions presque tentés de le croire, si nos informations particulières, les renseignements que nous tenons de bonne source sont exacts dans tous leurs détails.

A l'Italie revient la découverte de la télégraphie sans fil, M. Marconi a un émule comme inventeur dans la personne de son compatriote M. Antonio Rossi qui s'est lancé dans la voie de la navigation aérienne.

M. Rossi doit prendre part au concours organisé par la ville de St Louis durant l'exposition qui s'y organise. La machine avec laquelle il prendra part au concours est un bateau métallique, mû à l'électricité et dirigeable; sa découverte occupe actuellement le monde scientifique et semble donner raison aux partisans du *plus lourd que l'air*.

Les premiers essais du bateau aérien dirigeable de M. Antonio Rossi ont été faits à Rome devant la commission officielle technique de l'armée avec un succès complet.

Ce bateau aérien qui n'a rien de commun avec le ballon de Santos-Dumont est en un alliage spécial d'aluminium; il est mû, comme nous l'avons dit au moyen

de l'électricité, son changement de mouvements s'opère facilement par le toucher d'un bouton électrique, sa vitesse aérienne est de 80 kilomètres (environ 50 milles) à l'heure, il s'arrête et opère ses divers changements de marche dans l'espace de trois minutes au plus. Son équilibre est tellement bien compris et calculé qu'il continue à planer malgré coups de vent et tempêtes: c'est la victoire du plus pesant que l'air. Une particularité de ce bateau aérien c'est qu'il est construit de telle façon qu'il peut également naviguer en mer.

M. Antonio Rossi a associé son ami M. Cesar Ferosi à son entreprise; des brevets ont été pris en différents pays, notamment en Allemagne et en Angleterre. A la tête du patronage accordé à la découverte de M. Antonio Rossi, est S. A. S. le prince Albert 1er, souverain de la Principauté de Monaco où vont avoir lieu de nouvelles expériences.

On peut se faire une idée de l'importance attachée à la découverte de la navigation aérienne par le nombre et la valeur des primes offertes à l'inventeur d'un appareil aérien dirigeable. Ainsi, la commission de l'Exposition de St Louis offre \$200,000; M. Maxim, pour compte du gouvernement anglais £200,000; l'Aéro-Club de Paris 200,000 francs et la Société Russe \$100,000.

Est-ce que M. Antonio Rossi qui remportera la prime à St Louis où il doit concourir? C'est chose difficile à dire car maints concurrents se disputeront la palme. Ce qui est certain c'est que M. Antonio Rossi a tracé une voie nouvelle qui est un progrès considérable dans la poursuite de la navigation aérienne.

Plus tard, nous en dirons plus long sur son bateau aérien, car M. Rossi nous fait espérer sa visite.

M. Napoléon Rosconi représentant de la maison S. E. Bowser & Co., de Fort Wayne, Ind., fabricants des fameux Réservoirs à huile automatiques à 3 mesures, part pour une tournée dans la province de Québec dans les intérêts de sa maison.

Ajoutons que M. Rosconi se propose de visiter prochainement la France et la Belgique pour le placement de ces réservoirs si économiques et si pratiques.

LA SITUATION DES BANQUES

Le tableau de la situation des banques que publie la "Gazette du Canada" accuse une augmentation sensible dans le chiffre de la circulation des banques, soit \$3,000,000.

Cette année, le travail dans les chantiers a commencé plus tôt que de coutume; en août un grand nombre de bûcherons étaient déjà rendus en forêts et le mouvement de la circulation pour la coupe des bois s'est déjà fait sentir.

L'argent est en demande à la date où nous écrivons; le mouvement des grosses récoltes augmentera la circulation et le fait saillant est qu'actuellement les prêts à demande contre titres se font au taux de six pour cent, taux qui ne s'est pas vu depuis longtemps.

Sous ce rapport, notre marché est mieux partagé que New-York où aujourd'hui même, le même genre de prêts se fait au taux de 25 pour cent.

Si nous avons fait cette petite digression, c'est que nous n'avons pas lu sans surprise dans un journal quotidien, il y a quelques jours, que nos banques avaient une certaine préférence pour ce genre de prêt et qu'elles favorisaient plus les spéculateurs que les commerçants; en un mot, que les banques méconnaissaient leur rôle.

Le contraire est vrai; le tableau que la "Gazette du Canada" publie chaque mois est, sous ce rapport, utile à consulter. Le montant des prêts et avances au commerce est six fois plus élevé que celui des prêts à demande consentis au Canada contre remise de titres. La vérité est que les banques ne refusent pas de crédit aux commerçants quand ceux-ci méritent crédit, l'escompte est plus profitable aux banques que les prêts remboursables à demande et, si elles pouvaient placer tous leurs fonds, sauf les réserves nécessaires bien entendu, sur du papier commercial, elles prêteraient peu ou pas contre titres. En attendant, elles prêtent sur titres pour rendre leurs fonds productifs au lieu de les laisser dormir dans leurs coffres-forts, où ils ne profiteraient à personne. D'après la situation au 31 août, il resterait une disponibilité réelle de \$15,000,000 en billets des banques; bien qu'elles puissent émettre leurs propres billets pour un montant égal au capital payé de \$70,000,000, les banques n'en ont mis en circulation que pour \$55,000,000. Il y a donc encore de la marge, ce qui prouve que les escomptes et les prêts à demande réunis ne suffisent pas encore à absorber les fonds dont les banques peuvent disposer.

Mais pour quiconque sait l'esprit qui anime nos banques incorporées il ne lui viendra jamais à l'idée qu'elles favoriseraient la spéculation au détriment du commerce. Leur avenir, leur prospérité et

leur sécurité sont trop liés à l'avenir, à la prospérité et à la sécurité du pays pour qu'elles n'aident pas de toutes leurs forces au développement de notre commerce et de nos industries et qu'elles ne contribuent pas à les asseoir sur des bases solides et durables.

Les dires de notre confrère quotidien sont absolument faux, aussi faux qu'ils sont imprudents, c'est pourquoi nous ne pouvons les laisser passer sans les relever.

Ceci dit, nous voyons, en poursuivant l'examen de la situation au 31 août, une augmentation de \$2,100,000 au chapitre des dépôts du public en Canada, dont \$2,000,000 remboursables après avis.

Les dépôts au dehors ont progressé de \$200,000.

La balance due à des banques en Angleterre est en diminution de \$1,200,000 alors que la balance due par des banques anglaises est en augmentation de \$1,300,000.

Les banques de l'étranger ont diminué leur dette vis-à-vis des nôtres de \$1,800,000.

Les prêts à demande sont en augmentation de \$4,200,000 pour ceux remboursables en Canada et de \$1,900,000 pour ceux consentis au dehors.

Les escomptes et prêts courants en Canada sont de \$213,000 plus élevés qu'en juillet; l'augmentation pour les prêts courants au dehors est de 2,700,000.

L'actif immédiatement réalisable a augmenté de trois quarts de million environ.

Voici le tableau résumé de la situation de banques au 30 juin et au 31 juillet 1902 :

PASSIF.	31 juillet 1902	31 août 1902
Capital versé.....	\$59,733,761	\$70,270,408
Réserves.....	40,301,622	40,725,468
Circulation.....	\$52,070,065	55,035,701
Dépôts du gouvernement fédéral.....	2,757,907	2,791,717
Dépôts des gouvernements provinciaux.....	4,249,756	3,880,669
Dép. du public remb. à demande.....	105,539,151	105,639,606
Dép. du public remb. après avis.....	245,044,194	247,052,129
Dépôts reçus ailleurs qu'en Canada.....	37,272,322	37,484,456
Emprunts à d'autres banq. en Canada..	630,240	570,619
Dépôts et bal. dus à d'autr. banq. en C.	3,818,376	3,756,722
Bal. dues à d'autres banq. en Anglet...	4,593,092	3,397,376
Bal. dues à d'autres banq. à l'étranger.	1,210,414	1,359,454
Autre passif.....	12,698,067	12,121,954
	\$469,883,653	\$473,090,477
ACTIF.		
Espèces.....	\$12,295,849	\$12,382,880
Billets fédéraux...	23,726,010	23,045,035
Dépôts en garantie de circulation.....	2,792,116	2,792,166
Billets et chèques sur autres banques...	14,834,152	11,719,125

Prêts à d'autres banques en Canada, garantis.....	683,636	570,619
Dépôts et balances dans d'autr. banq. en Canada.....	4,545,575	4,414,790
Balances dues par agences et autres banques en Ang...	7,046,772	8,308,367
Balances dues par agences et autres banq. à l'étranger.	16,645,395	14,816,512
Obligations des gouvernements.....	9,897,199	9,683,019
Obligations des municipalités.....	14,506,515	14,080,502
Obligations, actions et autr. val. mobilières.....	34,971,475	34,751,846
Prêts à dem. remboursables en Can.	45,876,667	50,067,007
Prêts à dem. remboursables ailleurs	50,534,884	52,409,125
Prêts courants en Canada.....	296,498,818	296,711,684
Prêts courants ailleurs.....	28,587,076	31,269,259
Prêts au gouvernement fédéral.....		
Prêts aux gouvernements provinciaux	3,242,384	3,541,570
Créanc. en souffrance	2,043,504	1,992,247
Immeubles.....	873,611	858,590
Hypothèques.....	796,200	817,815
Immeubles occupés par les banques....	6,976,800	7,010,132
Autre actif.....	10,635,470	11,769,848
	\$587,900,352	\$593,012,325

L'ECOLE INDUSTRIELLE

"Le Prix Courant" a souvent entretenu ses lecteurs de la nécessité des écoles industrielles et exprimé ses regrets de l'absence à peu près complète de semblables institutions dans notre pays et absolument complète dans la province de Québec. Nous avons bien en hiver, à Montréal, quelques cours du soir qui rentrent dans la catégorie des cours industriels et rendent quelques services, mais ils n'ont pas pour but de donner une éducation complète théoriquement et pratiquement aux élèves qui les suivent. Leur but est de développer les connaissances nécessaires à un bon ouvrier dans certaines branches de la petite industrie et ce but modeste et nécessaire, elles le remplissent bien.

Ce qu'il nous faut au Canada ce sont des écoles où nos grandes industries de la métallurgie, des arts textiles, de la tannerie, de la teinturerie, etc... puissent trouver de véritables lieutenants pour les divers départements de l'usine ou de la manufacture.

Jusqu'après il a fallu aller chercher au dehors et la tête dirigeante et les contremaîtres de la presque totalité de nos manufactures, pour cette raison qu'il n'y a pas d'écoles pour les former au Canada.

Avec le développement qu'ont pris nos diverses industries, avec le plus grand développement qu'elles sont appelées à prendre dans un avenir très rapproché, il est absolument urgent de former une

**NOUS OFFRONS AU COMMERCE
POUR LIVRAISON IMMEDIATE
3100 CRATES
D'OIGNONS ESPAGNOLS
Qualité de Choix
A UN PRIX EXCEPTIONNELLEMENT BAS.**



Nous avons des demandes considérables, profitez de cette occasion, et ne tardez pas à nous envoyer vos commandes. **DEMANDEZ NOS PRIX.**



L. CHAPUT, FILS & CIE,

EPICIERS EN GROS

Importateurs, Thés, Vins et Liqueurs.

pépinière de jeunes gens destinés à diriger les travaux de nos principales maisons ou compagnies industrielles.

Depuis deux ou trois ans on s'est éveillé à cette idée de fonder des écoles industrielles au Canada; c'était quelque chose que de mettre la question sur le tapis mais c'eût été mieux de la résoudre par la création de quelque école.

Nous y arrivons et nous devons forcément y arriver à l'exemple des autres nations dont quelques-unes doivent à ces écoles la part prépondérante qu'elles ont prise dans l'industrie mondiale.

Il est, en effet, question d'ouvrir à Montréal une école d'industries et du moment que l'Association des Manufacturiers Canadiens prend la chose en mains, c'est dire qu'il y a plus qu'une idée en l'air et que le projet est sérieux.

Nous attendrons de nouveaux développements pour revenir sur la question.

UNE LAITERIE COOPERATIVE MODELE

Les Danois, depuis qu'ils ont su que la culture du blé n'était plus rémunératrice, se sont lancés hardiment dans d'autres entreprises agricoles et l'élevage et ses produits tiennent la première place dans l'industrie du pays: le beurre et le lait danois ont une réputation bien méritée, et on comprend qu'il soit intéressant et instructif de jeter un coup d'œil sur la plus grande laiterie coopérative du pays: celle de Hasley dont le capital est de 1.100.000 francs et où l'on traite annuellement plus de 31 millions de litres de lait fournis par 6.200 vaches. Ce lait est recueilli journellement par une série de commissionnaires circulant en voiture, et aussitôt que ce lait est arrivé à la laiterie, il est pesé dans des machines automatiques qui peuvent en peser 1.000 litres à la fois.

Il passe ensuite à 6 séparateurs qui sont capables de traiter ensemble 24.000 livres par heure, et la crème séparée n'est employée que pasteurisée. Les seaux qui contenaient le lait sont envoyés à la salle de lavage, mais retournés sans dessus dessous, et le peu de lait qu'ils contiennent encore s'égoutte dans un cheneau en étain et est repris pour être traité, ce qui évite de rien perdre; il va sans dire que les seaux sont lavés à l'eau bouillante avant de servir à nouveau. La crème qui a passé par des réfrigérateurs est transformée en beurre dans six barattes pouvant traiter 700 livres de crème à la fois. La glace employée dans la laiterie y est fabriquée dans des machines spéciales. Cette usine agricole a un personnel de 140 employés, exporte parfois 66.000 livres de beurre par semaine, et produit quotidiennement 300 à 400 fromages d'espèces variées.

LA COMPTABILITE simplifiée et pratique

M. F. Lapointe, de la grande maison de meubles F. Lapointe Co., rue Ste Catherine, est venu à nos bureaux nous montrer un système de comptabilité dont il est l'inventeur et pour lequel il a pris des brevets aux Etats-Unis, en France, en Belgique, etc...

Son système lui a coûté deux années de travail patient. M. F. Lapointe nous déclare qu'il n'était pas comptable et qu'il se retrouvait difficilement autrefois dans les livres que ses employés n'arrivaient pas toujours à tenir à jour. En vrai commerçant qui veut continuellement savoir où il en est de ses affaires, il a sans cesse cherché le moyen ou plutôt le système de comptabilité qui lui permettrait de connaître à tout moment et à première vue sa situation commerciale réelle.

Au bout de deux ans de recherches ses efforts ont été couronnés de succès et le système qu'il a baptisé du nom de "The Auditor" était trouvé.

Le nom est on ne peut mieux choisi et rend absolument l'idée du système qui est par lui-même une sorte de contrôle.

Nous n'avons pas le moindre doute que M. F. Lapointe obtiendra un véritable succès avec son système de comptabilité qu'il va faire connaître dans le monde commercial.

Voici en effet quelques-uns des avantages de son système: comptabilité toujours en ordre; par conséquent, connaissance immédiate de sa situation par le commerçant qui l'emploie; chaque commis est noté journellement pour les ventes qu'il a faites, le marchand sait donc quels sont les bons et les mauvais vendeurs, point très important. Toutes les ventes sont rapportées et divisées en ventes au comptant, en vente C. O. D., et en ventes à crédit. A côté du prix de vente est le prix de coût, de sorte que les profits ressortent. Les pertes sur ventes font l'objet d'une seconde partie. Une troisième partie est réservée aux dépenses, de même que la première partie était réservée aux recettes et aux ventes à crédit. La quatrième partie forme le Grand-Livre des comptes généraux et la Feuille de Balance, cette dernière indiquant chaque jour la position du commerçant.

Un avantage encore de ce système est qu'une même feuille donnera les résultats d'un mois, d'une année et que celle qui sera réservée aux opérations d'une année pourra servir pendant 27 années consécutives.

Pour nous résumer, le système imaginé par M. F. Lapointe est simple, pratique et permet aux commerçants d'être continuellement à même de savoir où ils sont dans leurs affaires.

LA CULTURE DU SAUMON AUX ETATS-UNIS

La commission fédérale des pêches des Etats-Unis vient de faire connaître quelques faits très intéressants relatifs au rendement des tentatives qui se poursuivent depuis bon nombre d'années de l'autre côté de l'Atlantique, à l'égard de la multiplication artificielle du saumon. Celle-ci se fait dans plusieurs stations de pisciculture; mais les résultats dont il va être question sont ceux que l'on a obtenus dans l'une de celles-ci en particulier, dans la station de Clackamas, dans l'Orégon.

En 1896, sur un lot de 5.000 alevins qui furent mis en liberté à la station en question, une mutilation fut pratiquée qui permettrait de les reconnaître au cas où, ultérieurement, ils viendraient à se faire prendre. On leur enleva avec le rasoir, la nageoire adipeuse dorsale. Ils ne s'en trouvèrent pas plus mal, au reste, car dès l'année 1898, on en capturait 375, pesant en moyenne 27 livres, dans le bassin de la rivière Columbia et 5 dans la rivière Sacramento, en Californie. En 1899, on prit encore de 40 à 50 des alevins de 1896, pesant dix livres en moyenne de plus que les poissons pris en 1898, et en 1900 d'autres captures furent faites encore. Au total, durant la seconde, troisième et quatrième années qui suivirent la mise en liberté des 5.000 alevins, on prit au moins 450 de ceux-ci, représentant un poids total de 9.060 livres environ.

C'est dire que pour chaque mille d'alevins mis en liberté dans les eaux de la Colombie, la rivière rendit au bas mot 1800 livres de poisson marchand pendant les quatre années qui suivirent leur libération. Or, pour produire et "planter" des alevins de saumon, le coût est au moins de 1 dollar par mille. D'autre part, le prix de vente des poissons fournissant les 1800 livres précitées est au moins de 5c par livre anglaise. Ils ont donc rapporté plus de \$100. Comme placement, l'opération est excellente. Dépenser \$1.00 et recueillir ou faire recueillir par le pays \$100, constitue partout—même aux Etats-Unis—une affaire de premier ordre.

Inutile d'ajouter que les Américains sont forts satisfaits des résultats et qu'ils se sentent très encouragés dans leur oeuvre.

Aux acheteurs de thé

Se recommandera par elle-même l'annonce publiée au centre de ce numéro par la maison E. D. Marceau.

Cette annonce est instructive: sa lecture attentive vaudra de l'argent aux marchands qui prennent le temps de lire chaque semaine leur journal de commerce—c'est d'ailleurs, du temps bien employé.

Lisez donc cette annonce: elle vous donne le moyen de faire de l'argent.

A NOTRE AMI L'ÉPICIER

**NOUS FAISONS LES OFFRES SUIVANTES
VALABLES JUSQU'AU 1^{er} NOVEMBRE 1902 :**

OFFRE No 1

A tout acheteur de 2 caisses d'Empois "Bee," à \$5 chacune, nous donnerons gratuitement une caisse de Borax "Bee" contenant 40 paquets de 5 cts de Borax de "Ballon Dust," le plus fin, pureté de 99 pour cent. Ce n'est pas un mélange de peu de valeur.

Votre placement, \$10.00. Profit, \$1.40 par caisse sur l'Empois ; \$2.00 sur le Borax. Total, \$4.80.

OFFRE No 2

A tout acheteur de trois caisses d'Empois "Bee," à \$5.00, nous donnerons gratuitement une caisse de Soda de la marque "Bee," contenant 96 paquets de 5 cts. Ça c'est le fameux Soda Mond de Brunner — le meilleur qui se fabrique.

Votre placement, \$15.00 ; votre profit, \$9.00.

OFFRE No 3

A tout acheteur de cinq caisses d'Empois "Bee," à \$5.00, nous donnerons gratuitement une caisse de Soda et une caisse de Borax.

Votre placement, \$25.00 ; votre profit, \$13.80.

Dans chaque paquet de ces marchandises se trouve un coupon en échange duquel l'acheteur de ces produits sur présentation de 100 de ces coupons à notre bureau aura droit à un set de fers à repasser de Madame Potts.

Ce ne sont pas là des primes sans valeur, mais des **Dollars en Or** que vous frappez avec votre propre personnel de vendeurs.

COMME D'HABITUDE—Nous vous disons qu'il n'y a pas d'argent à faire là-dedans pour nous, mais nous sommes obligés d'en arriver là, et nous sommes tout aussi désireux de vous en donner une partie à vous plutôt que de donner le tout aux journaux.

**NOUS ACCOMPAGNONS CETTE OFFRE D'UNE BONNE PUBLICITE ET NOUS VOULONS
ACTIVER VOS ACHATS, DE SORTE QUE, N'AYEZ AUCUNE CRAINTE D'ACHETER. . . .**

Envoyez-nous vos ordres directement ou par l'intermédiaire de votre marchand de gros.

Pas de fret payé sur ces offres.

SNOWDON, FORBES & CO.

449 RUE ST-PAUL,

MONTREAL.

FRUITS SECS

Nous offrons pour livraison par Premier Vapeur direct dû à
Montréal dans les premiers jours d'Octobre,

de **J. D. ARGUIMBAU, Denia.**

3000	boîtes raisins, Fine Off Stalk
2000	$\frac{1}{4}$ " " " " " boîtes de 7 lbs.
2000	" " Selected, (choisi)
500	" " Layers 4 couronnes.

CARMELO PALARES, Denia.

2000	Boîtes raisins Fine Off Stalk.
1000	" " 4 couronnes.

G. MARCOPOLI & FILS.

Smyrne, Grèce.

500	Boîtes raisins "Sultana" de toutes qualités.
100	Balles noix avelines (Filberts).

L. Chaput, Fils & Cie

Epiciers en Gros

Importateurs Thes, Vins et Liqueurs

MONTREAL.

FRUITS SECS

F. C. BEVAN & CIE,
MALAGA.

500 Boîtes raisins 50 lbs.,
Loose Muscatels 3 couronnes.

DEM SCHISAS & CREMIDI BROS.,
Patras, Grèce.

1100	$\frac{1}{2}$ caisses raisins de corinthe, Finest Filiatra.
500	$\frac{1}{2}$ " " " Amelia et Finest Filiatra, nettoyés, (re-cleaned)
600	$\frac{1}{2}$ " " " nettoyés, en paquets de 1 lb—36 x 1 lb.
100	$\frac{1}{2}$ " " " "Vostizza."

La Qualité de ces Raisins est Garantie

Avec un stock aussi considérable et des prix bien bas, vous ne devez pas hésiter un instant à placer vos commandes chez nous.

Echantillons fournis sur demande.

EXPEDITIONS PROMPTEMENT

L. Chaput, Fils & Cie

Epiciers en Gros

Importateurs Thes, Vins et Liqueurs

MONTREAL.

LES PRUNES EN CALIFORNIE

Dit l'Épicier de Paris:

Le consul général de France à San-Francisco a pensé avec juste raison qu'en présence des bruits que l'on a fait circuler sur la situation défavorable dans laquelle serait notre récolte de prunes en France, bruits qui trouvent naturellement leur écho sur le marché de San-Francisco et dont l'effet est de faire monter le prix de la prune de Californie, il importait de présenter à nos négociants français la situation locale sous son jour réel en examinant ce que pourra donner la récolte des prunes séchées pour 1902.

Tout d'abord, dit-il, on a tenté de forcer les prix au commencement de l'année, c'est-à-dire en mai, en répandant la rumeur que les jeunes bourgeons des pruniers avaient été gelés et que la récolte serait en conséquence détruite en majeure partie ou tout au moins dans une forte proportion. Cette information n'avait pas toute l'importance que l'on voulait bien lui donner, car quelques cas de gelée sur des arbres chargés de boutons n'étaient pas de nature à supprimer la récolte et l'on sait que la coulure des fleurs cause souvent des dommages plus sérieux que la perte de quelques bourgeons. La nouvelle aurait toutefois été exploitée par certains détenteurs de New-York qui, ayant un vieux stock de l'an dernier à écouler, voulaient déterminer une hausse factice. En somme, nous savons maintenant que la gelée n'a causé que des dommages peu considérables quant à l'ensemble de la récolte; les districts les plus affectés ont été ceux de Santa-Clara, d'Alameda et de Sonoma.

Plus tard, au mois de juin, la coulure vint encore diminuer dans une certaine proportion, le rendement estimatif; mais, si certains comtés de l'Etat furent éprouvés, d'autres mieux situés furent au contraire favorisés.

Actuellement, nous pouvons dire, après avoir comparé les comptes rendus qui nous sont parvenus des divers points de l'intérieur que le rendement des prunes sera bon ou moyen.

Nous pouvons ajouter qu'on pense que la qualité du fruit sera également bonne.

Si l'on considère le rendement des récoltes indiquées ci-après:

1890.....	16,000,000	de livres
1891.....	17,500,000	—
1892.....	22,500,000	—
1893.....	52,180,000	—
1894.....	44,750,000	—
1895.....	64,750,000	—
1896.....	55,200,000	—
1897.....	97,780,000	—
1898.....	90,420,000	—
1899.....	114,227,000	—
1900.....	174,000,000	—
1901 estimée à.....	75,000,000	—

on pourra se faire une idée approximative de la production moyenne de cette année en prenant la moyenne des trois dernières années qui, exprimées en livres, nous donnerait environ 120,000,000 de livres. On voit donc que le marché de 1902 ne sera pas dépourvu de prunes. Ajoutons qu'une certaine revue locale publiée, il est vrai, dans l'intérêt des producteurs et animée du désir de les défendre contre le découragement, va jusqu'à porter son évaluation au chiffre de 150 millions de livres.

Il semble donc que l'on puisse conclure de ce qui précède que toutes les manœuvres tendant à créer la hausse ne seront pas efficaces et n'auront qu'un effet de courte durée.

Actuellement, on assure avoir déjà vendu à l'avance une centaine de wagons de pruneaux, soit environ 1,500 tonnes comme résultat de la crainte éprouvée par les négociants de l'est des Etats-Unis et de l'Europe de se trouver pris au dépourvu. Nos acheteurs français auraient, eux aussi, partagé cette crainte, s'il faut en croire les bruits qui courent, et un négociant de cette place aurait affirmé leur avoir déjà vendu, en ce qui le concerne, une dizaine de wagons.

Pour tâcher de justifier ce mouvement de hausse factice, on s'appuie sur ce fait, qu'après tout, puisque les pruneaux californiens seront de bonne qualité, l'acheteur, à un prix élevé, ne sera pas tout à fait déçu.

Nous devons cependant faire remarquer et nous appelons très sérieusement l'attention de ceux qui voudraient acheter à découvert, sur ce point que la récolte des prunes ne constitue pas l'intégralité de la production des fruits en Californie; ce n'en est en réalité qu'une partie, et non pas la plus forte. Or, il y aura, cette année, abondance de fruits de tous genres: les pêches et les abricots donneront largement; le rendement en fait de raisins secs paraît devoir être des plus favorables; la récolte des amandes s'annonce double de la précédente et les oranges viendront aussi en quantité notable sur le marché vers la fin de l'année, ce qui fait que le consommateur n'ayant que l'embarras du choix ne sera pas forcé de se rejeter sur une seule variété de fruits.

Notons aussi, en treminant, cette remarque, que l'Etat de Washington fournit également des prunes et qu'il y a tout lieu de croire que le rendement y sera satisfaisant; la récolte des pommes dans cet Etat important, en elle-même, y sera bonne et abondante et donnera beaucoup pour les expéditions à l'étranger.

L'Orégon produira en outre une moyenne récolte de prunes; quant à l'Etat d'Idaho, nous ne le mentionnons ici que pour mémoire.

HORIZONTALITE DES OEUFS FRAIS

M. le baron Henry d'Anchald nous donne, à ce sujet, dans l'*Agriculture pratique*, les renseignements suivants:

La coquille d'un œuf de poule présente une forme ellipsoïde dont le gros bout possède intérieurement un espace vide rempli de gas que l'on appelle chambre à air; c'est un réservoir pour la respiration du futur jeune poussin.

Or, le volume de cette chambre, proportionnel à la grosseur de l'œuf, augmente à mesure que l'œuf vieillit par suite de l'évaporation à travers la coquille d'une partie des substances aqueuses du blanc.

Cette augmentation est si sensible qu'elle est visible en présentant l'œuf devant une lampe dans une pièce obscure et qu'elle permet sans erreur, avec un peu d'habitude, d'apprécier la fraîcheur de l'œuf.

Mais ce procédé de vérification, qui exige beaucoup de main-d'œuvre et de temps, vient d'être remplacé par une nouvelle méthode qui a donné de si bons résultats que la Société d'Aviculture de Saxe a décerné à l'inventeur une médaille spéciale.

En effet, l'augmentation de la chambre à air présente des propriétés physiques qui sont utilisées par le moyen suivant:

Lorsqu'on plonge un œuf dans un liquide, il a une tendance croissante à se relever par suite de la particularité signalée plus haut, de sorte que chaque œuf prendra une position différente suivant son âge, et son grand axe sera plus ou moins incliné sur l'horizon. Il pourra même se placer parallèlement à des traits qu'on aura eu soin de graver sur une des faces d'un récipient de verre contenant un liquide inoffensif; et on n'aura plus qu'à inscrire sur ces divisions l'âge correspondant à l'inclinaison de l'œuf, pour lire sa fraîcheur.

Les œufs frais demeurent horizontaux; un œuf de 3 à 5 jours fait avec l'horizon un angle de 20 degrés; quand il a 8 jours, cet angle passe à 45 degrés, puis à 60 degrés pour 14 jours d'âge, et enfin, à 75 degrés lorsqu'on a affaire à un œuf de 3 semaines. Quand il est âgé d'un mois, il reste debout sur sa pointe; quand il est vieux, il flotte.

Avec cette méthode, qui est extrêmement rapide, on peut trouver l'âge d'un œuf à un jour près.

Les tabacs coupés et en poudre de la maison B. Houde & Cie, de Québec voient une augmentation progressive constante du chiffre de leur ventes. La qualité en est maintenue toujours uniforme, c'est ce qui explique la stabilité de sa clientèle.

Hors Concours
Membre du Jury
Exposition
Internationale
Le Havre 1887

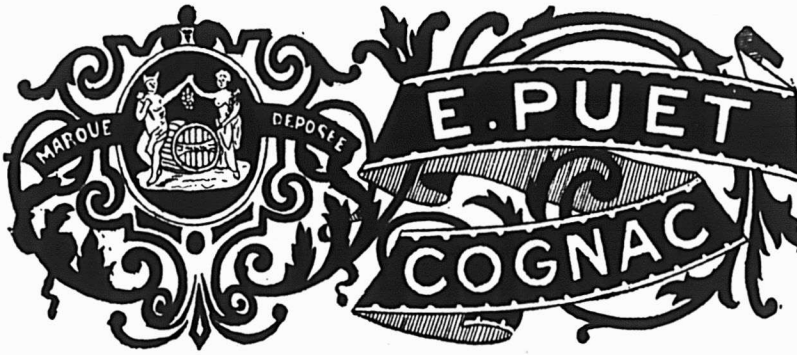

Médaille d'Or
Paris 1889.
Médaille d'Or
Tours 1892.

LE COGNAC E. PUËT EST EN RENOMMÉE PAR LA FINESSE DE SON AROME, ET SON EXTRÊME PURETÉ FAIT QU'IL EST HAUTEMENT RECOMMANDÉ PAR LES SOMMITÉS MÉDICALES.

Boivin, Wilson & Cie,

520 Rue Saint-Paul, Montréal.

SEULS AGENTS POUR LE CANADA.

5

Une Bonne Marchandise a toujours son Prix

C'est la qualité toujours égale de ses tabacs coupés et en poudre qui a fait la popularité indiscutable de la maison

B. HOUDE & CIE, de Québec

Elle donne toujours satisfaction à ses clients, qui ont, par conséquent, tout intérêt à s'approvisionner chez elle

Ses Cigarettes

- " LORD DUFFERIN,"
- " HOUDE'S STRAIGHT CUT,"
- " KIOSK," Cigarettes Turques,
- " RUGBY," 7 au paquet

ont conquis, au Canada, d'un océan à l'autre, une réputation méritée, puisqu'elle ne fait que s'accroître de jour en jour - - Il n'y a pas, aujourd'hui, un débitant de tabac, chez qui on ne soit pas certain de trouver ces marques de choix

B. HOUDE & CIE, Québec, ou à

J. B. COURTOIS, Agent, 43 rue St-Gabriel, MONTREAL.

L'UTILISATION DU LAIT ECREMÉ

Alimentation humaine — Nourriture du bétail — Usages industriels

(Par M. Ch. Martin, Directeur de l'Ecole Nationale d'Industrie Laitière de Mamirolle, Doubs).

Depuis la création des laiteries mécaniques, dit "l'Industrie Laitière" l'utilisation du lait écrémé a été maintes fois discutée. Je n'ai pas l'intention de traiter aujourd'hui ce sujet à fond, je voudrais seulement vous signaler quelques applications nouvelles ou peu connues dans les trois emplois de ce produit: l'alimentation humaine, la nourriture du bétail, les usages industriels.

Alimentation Humaine

La consommation du lait écrémé en nature est toujours restreinte en France, c'est pourtant un excellent aliment, dans lequel la matière azotée est livrée à un très bas prix, comparativement à la viande, et il y aurait lieu de chercher à en vulgariser l'emploi.

En Suède, en Danemark, les habitants consomment beaucoup de lait centrifugé en nature. En Angleterre, on le condense au préalable.

Il y a quelques années, on a essayé de l'employer pour la fabrication du pain: le lait remplaçait l'eau, mais ce procédé n'a pas été suivi.

Une utilisation déjà ancienne du lait écrémé consiste à le transformer en fromage.

Avant l'emploi des centrifuges, lorsque le lait provenant de l'écrémage spontané renfermait encore 0.8 0/0 de matière grasse, on fabriquait de nombreux fromages maigres, imitations des sortes connues obtenues avec le lait gras. En prenant certains soins, on pouvait préparer un produit de qualité marchande et très nutritif.

Par contre, les essais tentés de différents côtés avec le lait centrifugé ne renfermant que 0.15 à 0.25 0/0 de matière grasse donnèrent des mécomptes. Le produit obtenu était sec et trouvait difficilement preneur, exception faite pour le fromage blanc, dont la vente est encore relativement importante en été dans les vil- les, mais à des prix plus bas que jadis.

On a proposé de réincorporer au lait écrémé des matières grasses (margarine, huiles de coton et d'arachide) au moyen de l'émulseur ou de l'écrémeuse danoise et de fabriquer un fromage avec le mélange. Si le produit est offert sous son vrai nom, le consommateur le refuse; s'il est vendu comme naturel, il fait une concurrence déloyale aux produits authentiques sur lesquels il jette un certain discrédit: cette fabrication n'est pas à conseiller.

En Allemagne, on a été amené à faire certaines expériences avec le lait centri-

fugé pasteurisé en vue de sa transformation en fromage.

Dans plusieurs provinces, le chauffage des résidus de laiterie est obligatoire: il est même question de généraliser cette mesure sur le territoire tout entier, ceci dans le but d'éviter la transmission des maladies contagieuses, notamment de la fièvre aphteuse et de la tuberculose.

Or, le lait pasteurisé, soumis à l'action de la présure, ne donne pas un caillé de même nature que le lait normal. Le précipité obtenu est moins cohérent. D'autre part, les microbes utiles à la fermentation sont détruits.

Le Dr Klein, de Proskau, a proposé d'ajouter au lait pasteurisé du chlorure de calcium qui permet d'obtenir un caillé normal et du fromage en fermentation qui restitue à la masse les microbes nécessaires. Il aurait obtenu, ainsi que d'autres expérimentateurs, des résultats favorables: amélioration du produit et augmentation du rendement. Ses expériences ont porté sur le fromage de Limbourg. Il serait intéressant de continuer ces essais en opérant sur d'autres sortes.

En Franche-Comté, on fabrique de longue date avec le lait écrémé un fromage dit *fromagère* ou *cancoillotte*.

Voici le mode de préparation:

Le lait, écrémé aussi complètement que possible, est abandonné à la coagulation spontanée. On chauffe alors la masse à une température allant de 50 à 55 degrés centigrades: l'emploi du bain-marie est à conseiller. Le caillé, séparé du liquide, est recueilli, puis pressé: on obtient ainsi le *metton*, c'est la matière première qui sert à préparer la *cancoillotte*.

Le *metton*, divisé en menus morceaux, est mis à fermenter pendant cinq à six jours à une température assez élevée (20° à 25° C.). On remue la masse tous les jours. Le *metton* jaunit, se ramollit. On le mélange alors avec de l'eau, du sel et du poivre, souvent aussi on ajoute du beurre, dans la proportion de 4 0/0, et quelquefois du vin blanc. La masse est chauffée et agitée constamment, jusqu'à ce que tous les grumeaux aient disparu. On la laisse refroidir dans des bols de porcelaine et c'est sous cette forme que la *cancoillotte* est mise en vente: c'est un fromage d'une très grande digestibilité.

On obtient 5 à 6 0/0 de *metton*: celui-ci donne une fois à une fois et demie son poids de *cancoillotte*.

Le prix du *metton* est de 0 fr. 40 à 0 fr. 60 le kilogramme et celui de la *cancoillotte* de 0 fr. 80 à 1 franc.

Autrefois, ce fromage n'était fabriqué que dans les ménages. Depuis l'introduction des laiteries centrifuges, on prépare le *metton* en grand et il est achevé par les fabricants spéciaux. Accrue en Franche-Comté, la consommation de la *cancoillotte* s'est également développée à Paris. Il existe dans la capitale dix-huit

fabriques plus ou moins importantes qui opèrent la transformation du *metton*. Dans trois cents dépôts on trouve ce produit vendu sous le nom de *cancoillotte de Franche-Comté*. Cette rapide extension d'un produit local permet de croire que, s'il était plus connu, il serait plus consommé, surtout dans les régions où l'on préfère les fromages au goût accentué. C'est pourquoi j'ai cru utile de donner quelques détails sur cette fabrication qui utilise très bien le lait écrémé.

Depuis quelques années, on a cherché à isoler la caséine et à la présenter sous une forme assimilable, de façon à éviter les frais de transport qui sont un obstacle à la consommation du lait écrémé en nature loin du lieu de production.

La caséine est solubilisée par les alcalis. Si l'on évapore la solution, on obtient un extrait qui pourra ensuite être redissous dans l'eau. C'est ainsi qu'on a vu apparaître: la *nutrose*, combinaison de soude et de caséine; l'*eucasine*, combinaison d'ammoniaque et de caséine; le *sanatogène*, qui renferme de la caséine et du glycérophosphate.

Ces préparations alimentaires à base de caséine peuvent se consommer soit seules, soit associées au pain, au chocolat, etc.

L'usage s'en est un peu répandu jusqu'à ce jour, soit en raison de la défiance des consommateurs pour des aliments obtenus en fabrique, soit en raison du prix.

Aux Etats-Unis, d'après M. Alvord, on vend, sous le nom de *faracurd*, un produit destiné à remplacer l'albumine des œufs dans les préparations culinaires. C'est un mélange de caséine précipitable par la présure et de caséine précipitable à l'ébullition par les acides.

Nourriture du bétail

L'utilisation du lait écrémé par les veaux d'engraissement a fait l'objet d'expériences intéressantes en ces dernières années. Rappelons celles bien connues de M. Gouin, qui préconise comme adjuvant la fécule; de MM. Dickson et Malpeaux, qui ont obtenu de bons résultats avec la fécule et la farine de malt, et aussi avec la décoction de graine de lin employée simultanément avec la fécule ou la farine de riz. Ces expérimentateurs ont constaté qu'il est utile d'ajouter du lait pur à la ration à la fin de l'engraissement: la viande est plus blanche et, par suite, acquiert une plus-value.

En Allemagne, on cite de nombreux essais avec l'huile d'arachides ajoutée au lait dans la proportion de 2 0/0. Mais cette alimentation ne convient, paraît-il, qu'aux veaux très vigoureux.

Les résultats contradictoires que l'on signale peuvent provenir de ce que les conditions d'expérimentation ne sont pas identiques.

L'engraissement des veaux est une opération délicate qui ne peut réussir que si les règles suivantes sont observées:

Je, soussigné, certifie avoir analysé l'Eau-de-vie appelée **PH. RICHARD COGNAC V.O.**

Gravité spécifique... 92610 p. c.	Matières solides... 1.33 p. c.
Alcool en volumes... 54.76 p. c.	Cendres... .04 p. c.

C'est une eau-de-vie pure, qui ne contient pas de dérivés de méthyle ni de composés amyliques additionnels.
C'est un des stimulants les plus énergiques et des plus recommandables.
Sa saveur et sa pureté en font un breuvage délicieux pour les estomacs les plus délicats.
16 juillet 1902
Bureau de l'Analyste, Québec.

Langlois & Paradis, Québec

Seuls Agents pour QUÉBEC et l'EST.

LEDUC & DAOUST

MARCHANDS DE GRAINS et de PRODUITS Spécialité: Beurre, Fromage, Œufs et Patates.
EN GROS ET A COMMISSION

Avances libérales faites sur consignations. Correspondance sollicitée.
1217 et 1219 RUE ST-JACQUES, MONTREAL,



Tout épicier devrait tenir des marchandises qu'il puisse recommander en toute conscience.
Il est toujours à couvert en recommandant les...
Confitures, Gelées et Marmelades de UPTON

ROSE & LAFLAMME

Agents de vente pour l'Est
400 Rue St-Paul, - - MONTREAL

Je paie les plus hauts prix du Marché pour Beurre et

FRANK DUCKETT

— EXPORTATEUR DE —

Fromage. **Beurre et Fromage**

55 RUE WILLIAM MONTREAL

P. O. Boîte 296

Bell Tél. Main 1771

M. A. CARDINAL
BEURRE, FROMAGE et PROVISIONS

Je paie toujours le plus haut prix du marché. Retours faits promptement.
Avances libérales sur consignations.
Fournitures et Matériels pour Beurreries et Fromageries.

Tél. Bell MAIN 2861

145, Place Youville, MONTREAL.

LOTS A BATIR

Dans la plus belle et la plus saine partie de la ville...

A. & H. LIONAIS, Props

25 rue St-Gabriel.

CIE FRANCO-CANADIENNE

LIGNE DE STEAMERS

ST-JEAN, N.-B.

AU

Havre et a Anvers

DE MONTREAL

SS. MANCHESTER SHIPPER

Vers le 1 Mai

Pour renseignements, concernant le fret, etc. s'adresser au No 223 rue des Commissaires, Montréal.



COLD STORAGE

Circulation d'air froid et sec, Ventilation parfaite. Température appropriée à la nature des produits à conserver.

Conservation, d'après les méthodes scientifiques les plus approuvées, de

Beurre, Fromage, Œufs, Fruits.

Coin des rues des Sœurs Grises et William, Montréal.
O. M. GOULD, GÉRANT

ALFRED TRUDEL, Président.

J. T. TRUDEL, Secrétaire-Trésorier.

F. X. O. TRUDEL, Gérant.

CAPITAL \$50,000

LA COMPAGNIE DE LAITERIE ST - LAURENT

Successieurs de ALFRED TRUDEL & CIE.

Beurre, Fromage, Boites, Etc.

Agence Générale des Célèbres Ecrèmeuses "U. S."

Engins. Barattes, Malaxeurs, et tout matériel et toutes Fournitures de Beurreries et Fromageries.

Demandez nos Prix et nos Catalogues

Bureau Principal : ST-PROSPER DE CHAMPLAIN, P. Q.I

Succursale à Montréal : chez MM. ST-ARNAUD & CLEMENT
Tel. Bell Main 3678
10, Place d'Youville

Succursale à Québec : chez MM. EUG. PICHÉ & CIE
Tel. 1232.
92, rue Dalhousie

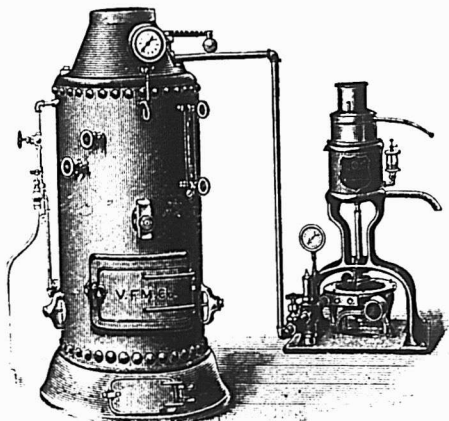

Il faut d'abord choisir des veaux robustes. Certains sujets, d'ailleurs, s'accommodent mieux de la nourriture. Il y a là une question d'individualité. Les loges doivent être sombres, étroites, de façon à ce que les veaux fassent le moins de mouvements possible. Le lait sera donné complètement doux: l'acidité est nuisible. Lorsque le sous-produit provient d'une laiterie centrale, il faut donc le chauffer avant de le retourner aux fournisseurs.

Le lait pasteurisé a subi des modifications, les sels solubles de chaux sont devenus insolubles et la présure n'agit plus de la même façon; néanmoins, ce produit n'est pas inférieur au lait cru pour l'alimentation des veaux; il serait même mieux utilisé d'après les récentes expériences du Dr Hittcher. Cet observateur a constaté également que l'addition de sel au lait pasteurisé avait une action favorable. Dans ses essais, il ajoutait à chaque litre de lait 10 centimètres cubes d'une solution salée à 20 0/0.

En ce qui concerne la pasteurisation, signalons qu'en Danemark on ne refroidit plus le lait après le chauffage. Aussitôt après la sortie du pasteurisateur, le liquide est versé dans les bidons, qui sont immédiatement fermés hermétiquement. Le lait étant maintenu plus longtemps à une température élevée, la destruction des germes est plus complète et il ne se produit pas d'ensemencement ultérieur. Le lait étant encore tiède après quelques heures, il n'est pas nécessaire de le réchauffer avant de le donner aux veaux. En résumé, il y a économie d'appareils, d'eau et de main-d'œuvre.

Le lait doit être distribué à une température déterminée, environ 35° C. Il faut observer la plus grande ponctualité pour les heures des trois repas journaliers; il faut aussi graduer la quantité suivant l'appétit de chaque sujet.

Les seaux doivent être lavés à l'eau chaude après chaque repas et à l'eau de soude bouillante une fois par jour.

Cette industrie n'est guère praticable en grand. A la ferme, au contraire, le cultivateur qui soigne lui-même quelques sujets est plus assuré de la réussite. Si toutes les règles sont observées, le litre de lait écrémé peut rapporter de 4 à 6 centimes.

Le lait écrémé convient également aux veaux d'élevage. Les craintes manifestées au moment de l'introduction des centrifuges dans les régions où l'on se livre à la production des jeunes ne se sont pas réalisées. L'industrie beurrière n'est pas incompatible avec l'élevage. On peut, d'autre part, donner aux veaux du lait écrémé pendant quatre ou cinq mois, c'est-à-dire plus longtemps que si l'on emploie le lait pur.

Malgré toutes les précautions prises, le lait n'est pas toujours doux et, lorsqu'il

devient acide, il faut l'envoyer à la porcherie.

En réalité, ce sont les pores qui consomment la plus grande partie de lait écrémé. Cette utilisation est la plus simple, surtout pour opérer en grand, mais elle n'est pas la plus lucrative.

D'après M. Dornic, inspecteur des laiteries coopératives des Charentes, la valeur moyenne du lait écrémé donné aux pores dans cette région va de 1 cent. 5 à 1 cent. 75 par litre. Peut-être arriverait-on à relever les prix par la création d'abattoirs coopératifs. Cette organisation fonctionne en Danemark. En 1899, 25 abattoirs coopératifs de ce pays ont sacrifié 729,000 porcs, d'une valeur de 43 millions de francs.

M. Lindstrom de Trystorp, en Suède, a préconisé l'emploi pour les vaches du lait écrémé auquel il faisait subir la préparation suivante:

Le lait pasteurisé à 80°-85° C. La coagulation achevée, on divisait la masse, on y incorporait des balles de céréales, de la paille hachée, dans la proportion de 100 kilogrammes de lait pour 75 à 85 kilogrammes d'absorbant et on laissait fermenter pendant quarante-huit heures.

Les vaches consommaient volontiers ce produit et la valeur du lait écrémé se serait élevé à 5 centimes par litre.

D'autres expérimentateurs, il est vrai, n'ont pas obtenu des chiffres aussi favorables. La méthode ne s'est pas propagée jusqu'à ce jour.

Le lait écrémé est également utilisé pour les poulains, les agneaux et dans la basse-cour. Le metton fermenté favorise la ponte et l'engraissement des poules.

D'après une communication de M. Emile Saillard, professeur à l'Ecole nationale des industries agricoles de Douai, on prépare en Allemagne un fourrage Mélassé au lait écrémé, suivant les indications de M. Ernest Ring, de Doppel.

La caséine extraite, au moyen d'un acide et de la pression, est mélangée avec du tourteau d'arachide, du son de riz, du maïs concassé, de la farine de palme et, à la masse ainsi obtenue on incorpore, de la mélasse. La laiterie centrale de Berlin prépare chaque jour 400 à 500 quintaux de ce fourrage.

Si le prix de revient n'est pas excessif, il y aurait là un débouché important pour le lait centrifuge et aussi pour la mélasse dans les régions qui ne cultivent pas la betterave.

Usages industriels

La caséine a des propriétés adhésives qui ont permis de l'employer dans diverses industries.

Depuis longtemps on prépare, en Suisse, une colle pour l'ébénisterie avec le fromage maigre.

La caséine trouve son principal débou-

ché dans la fabrication du papier où elle remplace la gélatine.

Pour les apprêts on en emploie une certaine quantité, de même pour le collage des vins.

Le collage des tubes pour filature utilise également le caséine.

Aux Etats-Unis, on se sert de la caséine comme enduit pour les plafonds, à la place de la gélatine.

En mélange avec la chaux ou le ciment hydraulique, ce produit donne un enduit pour les murs très résistant.

Depuis quelques années, plusieurs brevets ont été pris pour obtenir une matière plastique à base de caséine devant imiter l'ivoire, la corne, le celluloid. On fabrique ainsi des billes de billard, des manches et dessus de broches, des peignes, des pièces de jeu d'échec, des boutons, des manches d'ombrelles, des supports isolants d'appareils électriques.

La préparation de la caséine s'opère de la façon suivante. Le lait, qui doit être aussi purgé que possible de matière grasse, est coagulé au moyen d'un acide, généralement l'acide chlorhydrique.

On emploie les acides de préférence, parce que la caséine à la présure est moins pure, elle contient davantage de sels. Par contre, avec le premier procédé le petit lait a moins de valeur en raison de son acidité.

Le lait étant caillé, on divise la masse et on enlève le petit-lait. La caséine est lavée plusieurs fois à l'eau pure, afin d'éliminer le sucre et l'acide, puis elle est soumise à la pression. La masse est ensuite divisée soit à la main, soit dans un moulin, puis desséchée à l'étuve.

M. Alvord, chef de la section laitière du Département de l'Agriculture aux Etats-Unis, qui a donné une description des procédés de fabrication de la caséine usités en Amérique, dit qu'à 45° C. la dessiccation a lieu habituellement en vingt-quatre heures.

On compte que 100 kilogrammes de lait écrémé donnent environ 3 kilogr. 5 de caséine sèche marchande.

Les prix ont varié de 85 à 110 francs les 100 kilogrammes.

L'industrie de la caséine commence à pénétrer en France. Cinq ou six beurrieres fabriquent actuellement le produit. La quantité totale obtenue annuellement serait, paraît-il, de 100,000 kilogrammes environ.

L'importation étrangère s'élèverait à 600,000 kilogrammes. Selon toute vraisemblance, le débouché s'élargira soit par des applications nouvelles, soit par le développement de celles existantes.

L'agriculture est intéressée à cette extension du marché de la caséine et il faut souhaiter que le lait écrémé, jadis exclusivement employé à la ferme, soit de plus en plus utilisé par l'industrie.



Les Confitures, Gelées et
Marmelades de Graham...

sont bien connues dans tout le
Dominion comme les types
de la qualité. Quand vous
donnerez une commande es-
sayez-les.

Canada Preserving Co
HAMILTON.

Agent: W. S. SILCOCK,
P.O.B. 1085. MONTREAL.

→ C'est une mar-
chandise honnête
et juste l'article
pour → créer → ou
étendre un cou-
rant d'affaires.



Les meilleurs épiciers se font un
devoir d'en tenir toujours en stock.

Voici le temps de placer vos commandes de
CHAPEAUX et CALOTTES

dont vous aurez besoin pour la saison prochaine.

J'offre cette année les plus hautes nouveautés An-
glaises, Américaines et Canadiennes, et les échantillons
que mes voyageurs vous soumettront méritent votre
attention toute spéciale.

J. ARTHUR PAQUET, QUEBEC.

Il n'y a rien de supérieur à la
meilleure qualité dans aucune ligne
de Marchandises.

EN FAIT DE

Fèves au Lard à la Sauce Chili

La Meilleure est celle de

CLARK

Nous en garantissons la qualité, elle
est A1.

LE

Sel de Table Windsor

N'A PAS SON RIVAL

TOUS LES EPICIERS.

LE SIROP D'ANIS GAUVIN

n'a pas son égal pour toutes les maladies de l'enfance.

Les marchands peuvent le recommander sans crainte à leurs clients.

En vente chez tous les Marchands de gros.

Dépot Général: **J. A. E. GAUVIN**
1286 Rue Ste-Catherine, Montreal.

LA PURETÉ ET L'EXCELLENCE DU

Cacao Hygiénique et Perfection de
Chocolat Queen's Dessert, Royal
Navy et Perfection de . . .
Glaçages de Cowan.

COWAN

Barres de Chocolat à la Crème, Gingembre au Chocolat,
Wafers, etc, et le fameux mélange de Café de Cowan
en font les produits les plus populaires pour tous les épiciers.

THE COWAN CO., LIMITED, - - TORONTO

R. WILSON SMITH

COURTIER EN DEBENTURES

Débetures Municipales, des Gouvernements et des Chemins de Fer
achetées et vendues. Débetures de premier ordre pour placements
de fonds en fidéi-dépôts, toujours en mains.

Batisse Standard Life, 151 rue St-Jacques, Montreal.

LES SUCRES sont BON MARCHÉ

Et les meilleurs sont les meilleurs marché

DEMANDEZ et VOYEZ a ce qu'on vous livre

L'Extra
Granulé de *Redpath*

Et autres grades de raffinés qui sont
de la plus haute qualité et pureté . . .

THE

CANADA SUGAR REFINING CO.

MONTREAL.

Limited



Mercredi, 24 sept. 1902.

L'activité se maintient dans les manufactures, avec tendance à augmentation. Les hommes qui ont l'occasion de visiter chaque semaine la plupart des fabriques de chaussures nous informent que le changement pour le mieux est radical, et que patrons et ouvriers sont en général, pleinement satisfaits de l'état de choses actuel. Dans ce milieu là, les discussions qui se font dans les journaux à propos de l'élévation des droits d'entrée, au Canada de la chaussure fabriquée au dehors, ont naturellement certain écho. Il ne nous appartient pas de rapporter ici ce qui se dit pour ou contre l'augmentation du tarif, mais nous avons entendu faire la singulière remarque que voici: Des gens qui suivent le mouvement des affaires, qui ont travaillé dans les manufactures des Etats-Unis, et qui se prétendent au courant de la situation, affirment que la concurrence étrangère fait tort à l'industrie locale de la province de Québec, mais que les fabricants d'Ontario font, à leur tour, une concurrence sérieuse à leurs confrères des Etats-Unis sur les marchés américains. Sans raisonner sur ces questions, il est de fait que les marques supérieures de chaussures canadiennes défilent la compétition du dehors et sont en demande presque illimitée. Le commerce local s'alimente pour la plus grande partie de produits faits au pays, et de plus en plus manufacturés à Québec même: fabricants, vendeurs et acheteurs paraissent y trouver bénéfice. Jamais, croyons-nous, et c'est l'opinion courante, il ne s'est détaillé à Québec un aussi grand nombre de chaussures d'aussi bonne qualité, modelées, découpées et fabriquées par des mains canadiennes. Nous nous sommes même laissé dire que certains de nos établissements mettent sur le marché l'article qui commande la mode et n'a point de supérieur. Avec tout cela, il se peut que des modifications au tarif seraient jugées opportunes par nos industriels, mais nous n'avons pas à nous aventurer sur ce terrain.

★ ★ ★

Le commerce de la semaine, tant pour le gros que pour le détail, est d'une grande vigueur. Les gens de la campagne viennent en nombre à la ville et constituent le gros de la clientèle des magasins. Dans les nouveautés, les expositions de modes sont l'attraction du moment et font courir tout le monde

fashionable. Il y a de quoi, car jamais, croyons-nous, il n'a existé autant d'émulation pour offrir au public amateur et connaisseur autant d'articles de qualité supérieure et d'élégance parfaite. Il faut bien que les affaires marchent pour que les grands magasins entreprennent ces dispendieuses installations. L'on remarque, du reste, que l'achalandage est en proportion de la peine, que se donnent les propriétaires pour annoncer la marchandise. C'est de première nécessité aujourd'hui dans notre milieu.

★ ★ ★

QUOTATIONS

Voici les plus récentes quotations.

Il y a quelques changements dans les provisions.

EPICERIES

Sucres:—Sucres jaunes, \$2.90 à \$3.05; Ex-ground, 5 1-2c; Granulé \$3.65 à \$3.70; Paris Lump, 5 1-2c à 6c, Powdered, 6c à 6 3-4 cents.

Mélasses:—Barbades pures, tonne, 24c à 25c; Porto-Rico, 30c; Fajardos, 34c.

Beurre:—Frais, 14c; Marchand, 15c à 18c; Beurrierie, 21c.

Conserves en boîtes:—Saumon, \$1.00 à \$1.60; Clover leaf, \$1.50; Homard, \$2.75; Tomates \$1.20; Blé-d'Inde \$1.00; Pois, 90c.

Fruits secs:—Valence, 6c à 8c; Sultana, 10c à 13c; Californie, 8c à 10c; pas de raisins Malaga dans le marché.

Tabac canadien:—En feuilles, 8c à 10c; Walker wrappers, 15c; Kentucky, 12c; et le White Burleigh, 15c; Connecticut, 12c à 13c.

Planches à laver:—Favorites, \$1.70; Waverly, \$2.00; Imp. Globe, \$2.00; Water Witch, \$1.50; King, \$2.00; Victor, \$2.10.

Balais:—2 cordes, \$1.50 la doz; 3 cordes, \$2.00 à \$2.50; 4 cordes \$4.00.

Huiles:—Charbon, 21c au quart; Astrale, 21c au quart.

FRUITS

Oranges Sorrento, 100 de grosseur, \$1.75; 160 de grosseur, \$2.50; 200 de grosseur, \$2.75; 300 de grosseur \$3.00; Citrons de Messine, 300 de grosseur, de 50c à \$1.75; Pommes, \$1.50 à \$2.75. Bananes, \$1.00 à \$1.50; Prunes blanches, ou rouges, 40c le panier; Pêches 40c le panier; Raisin bleu, 25c à 30c; Rouge, 40c; Vert, 35c Poires, le panier, 30c à 40c; Oignons rouges en quart, \$2.50.

FARINES, GRAINS ET PROVISIONS

Farines:—Forte à levain, \$2.00 2e à boulanger, \$1.50; Patent Hungarian, \$2.20; Patente \$1.85 à \$2.00; Roller, \$1.75 à \$1.80; Fine \$1.60. Extra, \$1.70; Superfine, 1.65.

Grains:—Blé Manitoba, \$1.00; Avoine, 45c à 47c; Orge, par 48 lbs, 80c; Orge à drèche, 80c; Blé-d'Inde, 73c à 76c; Sarrasin, 70c à 75c; Son, 90c; Pois, \$1.10.

Lard:—Short Cut, par 200 lbs, \$24.00; Clear fat, \$25.50. Clear back, \$26.50; Saindoux pur, le seau, \$2.40; Composé, \$1.90 à \$2.10; Chaudière \$1.85 à \$1.90; Jambon, 12 1-2c à 13 1-2c. Bacon, 12c à 13c. Porc abattu, \$8.25.

Poisson:—Morue No 1, \$4.00; No 2, \$3.50; Saumon No 1, \$15.50; No 2, \$14.40; No 3, \$12.00; Hareng No 1, \$5.00; No 2, \$4.00.

Huiles:—Loup marin, 42c à 43c; Morue 33c; Marsouin, 31c.

PRODUITS DE LA FERME

Oeufs frais, 24c à 25c; Mirés, 17c; Patates, 55c à 65c le sac; Tomates 50c la boîte; 25c le panier.

★ ★ ★

Il y a grande animation dans le port. Les goélettes qui font le cabotage amènent à la ville quantité de produits de la ferme, du bois, etc., et prennent, pour le retour des chargements de marchandises. Les vapeurs océaniques continuent, de leur côté, à prendre des cargaisons considérables pour l'Europe. C'est un travail presque ininterrompu de jour et de nuit. Il est remarquable que le fret est toujours abondant et suffit à compléter les chargements des plus grands steamers. L'on prévoit, même que le temps n'est pas éloigné où la flotte actuelle devra être augmentée pour transporter tout le trafic. Les travaux se font actuellement dans de bonnes conditions, et tout le monde paraît satisfait.

★ ★ ★

Les récoltes de la région de Québec sont à peu près toutes terminées, et les cultivateurs sont en général contents du résultat. Les expositions des comtés sont particulièrement soignées cette année, et l'on constate avec plaisir que nos cultivateurs adoptent la méthode de présenter leurs produits non seulement avec leurs qualités naturelles, mais encore avec tout l'art qui peut contribuer à les faire paraître avec avantage. Il y a de ce chef, amélioration notable, ce qui n'était pas sans besoin. L. D.

TOUT LE MONDE RICHE

Un des métaux les plus précieux — parce qu'il est aussi des plus rares — est le calcium, dont la valeur commerciale n'atteint pas, en ce moment, moins de 50,000 fr. le kilogramme.

Or, un chimiste vient de faire une sensationnelle découverte. Il a trouvé que notre corps — celui du plus riche comme celui du plus pauvre d'entre nous — renfermait, dans l'intimité de ses tissus, de 1,650 à 1,700 grammes de ce produit rarissime. D'où il suit que tout homme porte en lui une véritable fortune, représentant un capital de 75,000 à 80,000 francs.

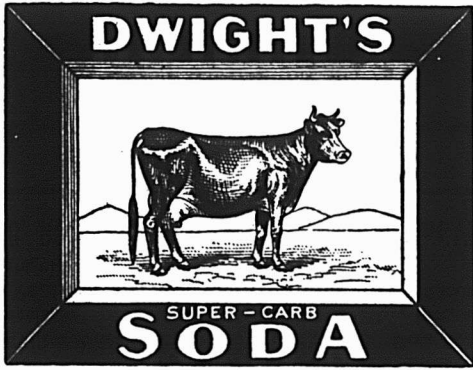

Quand on vous Offre

Un nouveau Soda à Pâte en paquet, ouvrez-le et comparez-le avec le Soda à Pâte de DWIGHT (Marque de la Vache). S'il paraît inférieur, pourquoi en acheter? Ne vaut-il pas mieux vendre le meilleur. S'il paraît aussi bon, ce qui n'est guère probable, pourquoi l'offrir en compétition d'un article qui est au-dessus de tout soupçon et l'étalon de tous les Sodas. Il n'y en a pas qui puisse être meilleur que le Soda à Pâte.

DWIGHT'S COW BRAND

(MARQUE DE LA VACHE)

EN VENTE chez TOUS LES EPICIERS EN GROS

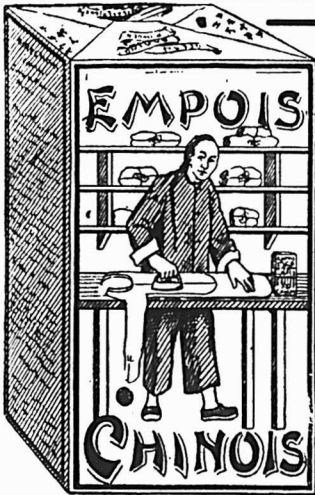

L'EMPOIS CHINOIS

est vendu par tous les marchands de gros de la Puissance; si toutefois votre fournisseur ne l'obtient pas, envoyez-nous une carte postale, et nous serons content de vous en vendre.

Nous payons le fret, par lot de 5 caisses, à n'importe quelle distance.

— S'ADRESSER A —

MOULIN OCEAN, MONTREAL.

TAPISSERIES-PAPIERS 1901

Ayant fait l'acquisition d'un stock de **Tapisseries**, dans les modèles même les plus nouveaux, provenant d'un fonds de banqueroute que nous désirons liquider au plus tôt; nous avons l'avantage de l'offrir au commerce des Villes et des Campagnes, à des prix de **Bon Marché** tout à fait exceptionnels. **Papiers de Couleurs pour Rideaux, etc.**

Papier de soie, de toutes nuances, pour décoration ou fabrication de fleurs, etc.

J.-B. ROLLAND & FILS, 6 à 14 rue Saint-Vincent, MONTREAL.

Melasses de 1er Choix

FAJARDO, célèbre marque L. M. CINTRON.

BARBADE, célèbre marque S. P. MUSSON, SON & Co.

Ces produits seront vendus au plus bas prix du marché par

NAZAIRE TURCOTTE & CIE,
NEGOCIANTS

54-56-58-60 Rue Dalhousie, Québec.

Vous pouvez faire beaucoup de bien en ce bas monde en parlant à vos amis du thé
Blue Ribbon



A. RACINE & CIE

IMPORTATEURS ET
— EN —

Marchandises Sèches
Générales
DE TOUTES SORTES.

340 et 342 Rue St-Paul

— ET —
178 et 181 rue des Commissaires
MONTREAL.

COGNAC "FOURNIER"

On demande un bon représentant. S'adresser à MM. V. Fournier & Cie à Châteauneuf-Cognac, France.

Épiceries, Provisions, Vins et Liqueurs

REVUE GÉNÉRALE

COMMERCE

Montréal, 25 septembre 1902.

L'activité dans les affaires ne s'est pas ralentie durant la semaine sous revue. Dans tous les genres de commerce la satisfaction est générale non seulement au point de vue des ventes et des ordres pour livraison ultérieure mais également sous le rapport des paiements.

En lisant nos revues spéciales on remarquera, comme nous l'avons fait précédemment remarquer une tendance générale à la hausse pour les articles de grande consommation, les exceptions sont excessivement rares et ne touchent guère que des matières premières sujettes à spéculation; par exemple, dans le commerce des métaux, l'étain et le plomb.

La fermeté des prix n'existe pas seulement dans le commerce de l'épicerie et dans celui de la ferronnerie, les prix des tissus de toutes sortes sont également très fermes et conservent pleinement les dernières avances.

Dans le commerce des provisions et des produits de l'industrie laitière, même fermeté également.

C'est sans doute en prévision des hausses précédentes et de la fermeté des prix que bon nombre de commerçants de détail ont devancé cette année l'époque à laquelle ils passent d'habitude leurs ordres d'approvisionnement. C'est pourquoi nous avons presque sans cesse répété que la morte-saison semblait ne pas exister cette année durant les mois chauds. Ce fait est à l'honneur des détailliers qui prouvent ainsi qu'ils savent prévoir et prévoir juste et qu'ils savent se renseigner.

FINANCES

Sur place, les prêts à demande se font à 6 p. c.; sur le marché de New-York, ils ont atteint des taux élevés; hier on a été jusqu'à 25 p. c.; aux dernières nouvelles aujourd'hui on prêtait à 12 p. c. L'élévation du taux de l'intérêt à New-York a eu sur la Bourse une influence malheureuse qui, comme toujours s'est répercutée sur notre marché aux valeurs. Bien que la demande d'argent pour le mouvement des récoltes et les chantiers de bois soit considérable au Canada, il n'y a pas ici la rareté de l'argent dont souffrent

nos voisins. Nos banques ont l'argent voulu pour satisfaire à tous les besoins légitimes alors qu'aux Etats-Unis le contraire semble exister, de là la différence dans les taux sur les prêts à demande indiqués plus haut.

A la Bourse de Montréal les cours ont fléchi sur la presque totalité des valeurs, mais sans chutes sérieuses. La raison en est que les titres sont en bonnes mains et que, par conséquent, les baissiers n'ont pas leurs coudées franches.

Voici les prix atteints par les principales valeurs; nous ne donnons que celui de la dernière vente pour chacune d'elles:

C. P. R. (ancienne).....	139½
“ (nouvelle).....	139½
Twin City.....	124
Duluth (comm.).....	21
“ (pref.).....	35½
Montreal Str.....	279½
“ “ (bons).....	107½
Toronto “.....	120
St John “.....	114
Toledo Ry.....	34
Detroit United Ry.....	89½
Halifax Tr. (actions).....	108½
“ (bons).....	104½
Hamilton Elect. Ry.....	87½
Winnipeg St.....	140½
Rich. & Ontario.....	106
Dominion Coal.....	134
“ “ (pref.).....	114
“ “ (bons).....	110
Inter. Coal.....	80
“ (pref.).....	90
“ (bons).....	94
Merchants Cotton.....	70
Moutmorency Cotton.....	100
“ “ (bons).....	100
Dom. Cotton.....	62
Montreal Cotton.....	130
Col. Cotton (actions).....	60
“ “ (bons).....	101½
Dom. Steel (pref.).....	96½
“ (ord.).....	71½
“ (bons).....	90
Nova Scotia Steel.....	113½
“ “ (nouv.).....	113
“ “ (pref.).....	122
“ “ (bons).....	110½
Montreal Power.....	98
Can. Gen. Electric.....	220½
Commercial Cable.....	171½
“ “ (bons rég.).....	98
Montreal Telegraph.....	168

Bell Telephone.....	166
Canadian Rubber.....	80
Laurentide Pulp.....	100
“ “ (bons).....	105
Lake Superior.....	24½
B. C. Packers' Assn.....	99½
Ogilvie F. M. Co. (pref.).....	136
“ “ (bons).....	116
N. W. Land.....	150
“ “ (pref.).....	99

REVUE DES MARCHES

ÉPICERIES

On ne nous signale aucun ralentissement dans les ventes du commerce de l'épicerie. Les fruits secs et les conserves à arriver se partagent les honneurs du jour.

Les noix et amandes sont à la hausse. Les remises se font d'une façon satisfaisante.

Sagou

Le sagou " Pearl " est devenu plus cher par suite d'une hausse sur le marché primaire. Le commerce de gros cote de 4 à 4 1-2c. la lb.

Graines de chanvre

Le prix de revient à l'importation ayant augmenté sur la Graine de Chanvre, les jobbers exigent maintenant de 3 3-4 à 4c. la lb.

Amandes écalées Valence

Le marché primaire des amandes écalées de Valence vient de subir une hausse de 2 cents par lb.

Amandes Tarragone

Les mandes Tarragone sont cotées à des prix plus fermes c'est-à-dire de 12 1-2 à 13 cents la lb.

Avelines

Le prix des Avelines a durci; le cours actuel est de 10 à 10 1-2 cents la lb.

Noix de Grenoble

Les noix de Grenoble actuellement en stock viennent de subir une avance de prix, le prix actuel est de 11 à 12 cents la lb.

Noix Pécanes

Les noix Pécanes ont également augmenté de prix elles valent aujourd'hui de 17 à 18 cents la lb.

Raisins Valence

Quelques petites expéditions de raisins Valence de la nouvelle récolte sont arrivées à Montréal. La qualité en est très

“ RIRA BIEN QUI RIRA LE DERNIER ”

Nos amis japonais, dans leur annonce la semaine dernière, disaient :

“ Nous rions dans notre barbe lorsque nous voyons nos concurrents prétendre que leurs thés déplacent ceux du Japon.”

Eh bien, s'ils rient, il faut que ce soient des “ Mark Tapleys ” parceque la plupart des gens se trouveraient découragés dans les circonstances. Voyez la diminution de la consommation des thés du Japon au Canada pendant les trois dernières années.

EN 1899	LES IMPORTATIONS DE THÉ DU JAPON S'ÉLEVAIENT A	11,667,757 lbs.
“ 1900	“	9,262,032 “
“ 1901	“	7,528,309 “

UNE DIMINUTION D'ENVIRON 5,000,000 DE lbs EN 3 ANS.

Ces chiffres sont obtenus directement du département des statistiques du gouvernement canadien et ont leur propre éloquence.

Nous nous aventurons à prédire que l'importation des thés du Japon au Canada n'atteindra pas 5,000,000 de lbs cette année.

Dans l'intervalle, la vente du thé vert de Ceylan “ SALADA ” continue à augmenter énormément.

Montreal. Toronto. Boston. Buffalo. Philadelphie. Detroit. Toledo.
Cleveland. Pittsburg. Terreneuve, New-York.

LE SIROP EDWARDSBURG

MARQUE “ CROWN ”

Barils, Demi-barils, Quarts de barils,

Seaux de 25 lbs, 38½ lbs.

Canistres Emailées.

est bien connu dans tout le Dominion comme un TYPE DE QUALITE.

STOCKS ASSORTIS de tous les genres d'emballage, maintenant en mains. PROMPTE EXPÉDITION garantie.

Edwardsburgh Starch Co'y, Limited,
Etablie en 1858

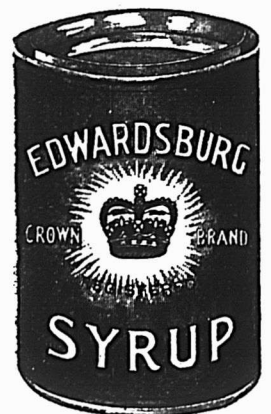

164 Rue St-Jacques,
MONTREAL.

Manufacture
CARDINAL, Ont.

Front St. East,
TORONTO.

belle. On en demande de 7 1-2 à 8 cents la lb.

Raisins de Californie

On a placé sur notre marché des raisins de Californie de la nouvelle récolte. Voici quels en sont les prix:

4 couronnes, 8 cents la lb; 3 couronnes 7 1-2 cents la lb; 2 couronnes 7 cents la lb.

Abricots et pêches évaporées

On a reçu tout dernièrement à Montréal des abricots et des pêches évaporées de Californie. Les abricots se vendent de 10 1-4 à 11 1-4 cents la lb. et les pêches de 9 1-4 à 10 1-4 cents la lb.

Pommes évaporées

Quelques petits lots de pommes évaporées viennent de faire leur apparence; on en demande de 7 à 7 1-8 cents la lb.

Saumons en conserves

Les stocks de saumons en conserves détenus à Montréal se sont amoindris d'une façon considérable; si, à ce fait, on ajoute celui que la pêche a été réduite cette année on ne sera pas surpris d'apprendre que les saumons ont été avancés de 40 cents par caisse.

Tomates en boîtes

Nous apprenons qu'une de nos maisons de gros offre des tomates en conserves de la nouvelle récolte à raison de \$1.12 1-2 la doz. Etant donnée la situation actuelle, c'est certainement une offre avantageuse.

Fromages

Nous notons une nouvelle avance sur le prix des fromages en petites meules. On en demande maintenant de 11 1-2 à 12 cents la lb.

Lards

Le marché est très ferme et les stocks peu abondants.

Quelques maisons ont des lards canadiens pour lesquels elles demandent \$25.00 le quart.

Tabacs en feuilles

Le tabac en feuilles est en hausse. Le tabac 4 X en ballot de 50 lbs se vend à raison de 9 1-2 à 10 cents la lb.

Tabacs manufacturés

La manufacture W. C. McDonald a suivi l'impulsion donnée par MM. Geo. E. Tuckett & Son, Ltd. elle vient d'augmenter ses prix sur les qualités suivantes de tabacs.

Victoria, Index, British Consols en hausse de 6 cents par lb.

Honey suckle 2 cents par lb.

GRAINS ET FARINES

Marchés étrangers

Les derniers avis télégraphiques cotent comme suit les marchés d'Europe:

LONDRES:—

Blé en transit: ferme.

Maïs: ferme.

Chargements Blé Californie:

Standard No 1..... 30 s 9 d

Chargements Blé Walla:

Walla..... 00 s 0 d

Blé Printemps du Nord No 1 00 s 0 d

Maïs La Plata..... 23 s 3½ d

LIVERPOOL:—

Blé disponible: tranquille.

Maïs disponible: ferme.

Blé de Californie

Standard No 1..... 6 s 5 d

Blé du Printemps No 2..... 6 s 7 d

Futurs: Blé terne.

Sept..... 0 s 0 d

Dec..... 5 s 10½ d

Futurs Maïs: nominal.

Oct..... 0 s 0 d

Jan..... 0 s 0 d

ANVERS:—

Blé disponible soutenu

Blé roux d'hiver No 2..... 15½

PARIS:—

Blé: soutenu.

Sept..... 20.55

Jan. Avril..... 20.45

Marchés américains

Les marchés américains sont agités, celui de Chicago du moins est atteint de nervosité. Le blé de septembre a eu de brusques variations, il fermait hier à 80 et ouvrait à 83 ce matin, alors que dans notre dernière revue nous inscrivions 72 3-8 comme prix de clôture. Le blé d'inde de septembre fermait hier à 62 1-4 au lieu de 58 3-8 il y a huit jours; l'avoine de septembre est encore à 33 sans changement à notre cote précédente.

Le blé d'inde de décembre a avancé de 15-8, et celui de mai de 1-8c.

Pour le blé et l'avoine des options de décembre et de mai ce sont à une ou deux fractions près les mêmes cotes que la semaine précédente.

Il y a un "corner" sur le blé de septembre, la hausse est due à une manipulation. Pour le blé d'inde l'avance semble plutôt due à des questions de température, le froid et la pluie ayant causé des dommages aux récoltes de ce grain.

On cotait hier sur le marché de Chicago, à la fermeture de la Bourse:

Sept. Déc. Mai

Blé..... 80 69½ 70½

Blé d'inde..... 62½ 45½ 41½

Avoine..... 33 31½ 31½

Marchés canadiens

Nous extrayons du "Commercial" de Winnipeg du 20 septembre 1902, le rapport suivant:

Le marché local a été plus actif pendant la dernière huitaine, les blés de la nouvelle récolte ont donné lieu à de nombreuses transactions.

No 1 dur..... 69½c

2 "..... 00c

3 "..... 00c

1 du Nord..... 67½c

2 du Nord..... 00c

3 du Nord..... 00c

en entrepôt Ft William ou Pt Arthur ou disponible.

Marché de Montréal

Il s'est traité des affaires en grains en lots assez ronds durant la semaine, mais

il a fallu baisser les prix de l'avoine. En magasin, elle est cotée faible de 32 à 32 1-2c pour No 2 blanche par 34 lbs; à flot on la cote 1-2c de moins. Il y a eu également quelque demande pour les pois No 2 que nous cotons de 77 à 78c en magasin; le sarrasin se traite en magasin également de 51c à 52c et le seigle de 55c à 56c.

La demande pour les farines de blé s'est ralentie depuis que les prix ont été avancés, ce ralentissement est pour la demande locale seulement car pour l'exportation la demande s'est au contraire accentuée. Les prix sont tenus très fermes sans changement important, les farines fortes du Manitoba sont spécialement fermes.

Les issues de blé sont à prix plus faciles, les stocks se reconstituant malgré une demande soutenue, nous modifions nos cotes en conséquence.

Les farines d'avoine sont à prix plus bas au fur et à mesure que baissent les prix de la matière première; nous cotons l'avoine roulée de \$4.40 à \$4.50 en barils et de \$2.15 à \$2.20 en sacs.

FROMAGE

Marché anglais

MM. Marples, Jones & Co., nous écrivent de Liverpool, le 12 sept 1902:

Par suite d'une demande soutenue les prix ont augmenté de 6 d. à 1 s. par cent.

Nous cotons: .. s. d. s. d.

Fromages supérieurs colorés

des E. U..... 47 6 à 48 6

Fromages supérieurs colorés

du Canada... .. 49 0 à 50

Fromages supérieurs blancs .. 48 0 à 49 0

Fromages blancs bonne qualité 47 à 47 6

Marchés américains

Canton. — Offert 1996 grosses boîtes: prix payé 11 1-8c.

Marchés d'Ontario

Brockville, 18 sept. — Offert 1260 boîtes de fromage blanc et 2952 de coloré: le tout vendu à 10 1-8c.

Vankleek Hill, 18 sept. — Il a été offert et vendu 1059 boîtes de fromage à 10 1-4c et 10 3-16c.

Kingston, 18 sept. — Offert 765 boîtes de coloré et 515 de blanc; ventes 855 boîtes à 10 3-16c.

Woodstock, 18 sept. — Offert 1149 boîtes de blanc et 975 de coloré; ventes 64 boîtes à 10c et d'autres lots après la clôture du marché, à 9 3-4c et 10c.

Tweed, 18 sept. — Offert 860 boîtes de fromage; ventes 425 boîtes à 10 5-16c et la balance à 10 1-8c.

Ottawa, 19 sept. — Offert 1665 boîtes de fromage; ventes 1594 boîtes à 10 1-4c.

Napanee, 19 sept. — Offert 1235 boîtes de blanc et 510 de coloré; le tout vendu à 10 5-16c.

Kemptville, 19 sept. — Offert 965 boîtes de coloré; ventes 840 boîtes à 10 1-2c.

South Finch, 19 sept. — Offert 2000 boîtes de blanc et de coloré; 10 3-8c offert sans résultat.

J. A. Vaillancourt

Marchand de BEURRE, FROMAGE, PROVISIONS

Achète aux plus hauts prix du marché, et vend à commission tous les produits de la ferme. Avances libérales sur consignations. Fournitures générales pour Beurreries et Fromageries. Spécialité de Tinettes pour Beurreries. Boîtes paraffinées, de 56 lbs, pour l'expédition du beurre. Sels Higgins, Ashton et Windsor, les meilleurs pour beurreries.

578, 580 et 582 RUE ST-PAUL, . . MONTREAL

Tel. Bell Main 907.



GEORGE HODGE & Cie

EXPORTATEURS DE BEURRE ET FROMAGE

119 rue King, et 26 et 28 rue William, Montréal.

Attention spéciale aux consignations.

Entrepot frigorifique de première classe.

LOTS A BATIR

Dans la plus belle et la plus saine partie de la ville.

A. & H. LIONAIS, Props.

25 Rue St-Gabriel, Montréal.

SEL + Stocks complets en mains + **SEL**
POUR

Fromage, Beurre, Table, Conserve de viandes, Réfrigérateurs et usages généraux.

VERRET, STEWART & Co.,
MONTREAL.

FOURNITURES POUR BEURRERIES ET FROMAGERIES

ST-ARNAUD & CLEMENT

10 PLACE D'YOUVILLE, (ANCIEN No 4 RUE FOUNDLING) MONTREAL

Veuillez nous offrir votre Beurre, Fromage et Provisions. — Correspondance sollicitée.

**BEURRE
FROMAGE
ŒUFS
PROVISIONS**

THE CANADA COLD STORAGE COMPANY, LIMITED, 51-53, RUE WILLIAM, MONTREAL

BUREAUX:

LES MAGASINS LES PLUS GRANDS ET LES MIEUX OUTILLES DE LA PUISSANCE DU CANADA

CHAMBRES POUR BEURRE, FROMAGE, ŒUFS, VIANDE, FRUITS ET LEGUMES

A N'IMPORTE QUELLE TEMPERATURE DESIRÉE

ENVOYEZ-NOUS VOS PRODUITS A VOTRE ORDRE, A NOS SOINS

ET VOUS SEREZ SATISFAITS DU RESULTAT

NOUS VOUS RÉFÉREONS AUX PLUS GRANDS EXPORTATEURS DE MONTREAL, LESQUELS SONT NOS LOCATAIRES.



Entrepôts: { 570 à 622, RUE ST-PAUL,
23 à 73, RUE WILLIAM,
2 à 48, RUE ST-HENRI

Iroquois, 19 sept. — Offert 866 boîtes de coloré et 35 de blanc; ventes, 3 lots à 10 1-8c et la balance à 10 1-4c.

Cornwall, 20 sept. — Offert 1387 boîtes de fromage blanc, 857 de coloré, et 42 américains; le tout vendu comme suit: le fromage blanc 10 1-2c, le coloré de 10 5-8 à 10 11-16c et l'américain à 10 3-8c.

London, 20 sept. — Offert 2660 boîtes de fromage; ventes faites après clôture du marché à 10 1-8c et 10 1-4c.

Belleville, 20 sept. — Offert 2155 boîtes de blanc et 450 de coloré; le tout vendu à 10 3-8c et 10 5-16c.

Lindsay, 22 sept. — Offert 1800 boîtes de fromage; le tout vendu à 10 1-8c.

Peterboro, 24 sept. — Offert 5769 boîtes de fromage coloré; le tout vendu à 10 3-8c moins 4 lots à 10 7-16c.

Woodstock, 24 sept. — Offert 1101 boîtes de blanc et 225 de coloré; 10 5-16c offert sans résultat.

Barrie, 24 sept. — Offert 675 boîtes de coloré; le tout vendu à 10 1-8c et 10 1-4c.

Picton, 24 septembre. — Offert 895 boîtes de fromage; ventes 570 boîtes à 10 3-8c.

Madoc, 24 sept. — Offert 950 boîtes de fromage; le tout vendu à 10 3-8c.

Marchés de Québec

Cowansville, 20 sept. — Offert par 23 fabriques 1401 boîtes de fromage; le tout vendu comme suit: 70 boîtes à 10 1-8c; 327 do à 10 1-4c; 87 do à 10 7-16; 58 do à 10 3-16c; 164 do à 10 5-16c et la balance à 10 3-8c.

Bedford, 24 sept. — Ventes, 48 boîtes de fromage à 10 1-8c.

Marché de Montréal

Le marché est assez tranquille et n'a pas maintenu toute l'avance qu'il avait obtenu. Ainsi lundi au quai on a payé jusqu'à 10 3-8 et aujourd'hui il serait difficile, pour ne pas dire impossible, d'obtenir plus de 10 1-4c. pour le fromage de la province de Québec.

La cause en est que le marché anglais n'a pas accepté sans récriminer l'avance des marchés canadiens; on en voit d'ailleurs l'effet dans les expéditions de la semaine dernière: il ne s'est exporté que 49,732 boîtes contre 103,971 en 1901 et 77,706 en 1900 pendant la semaine correspondante.

Les exportations depuis le 1er mai, jusqu'à date, ont été en: 1902, 1,387,761 boîtes; 1901, 1,196,509 boîtes; 1900, 1,540,806 boîtes.

BEURRE

Marché anglais

MM. Marples, Jones & Co., nous écrivent de Liverpool, le 12 sept. 1902:

D'après les rapports reçus du continent, les divers marchés sont à la hausse, ce qui a eu pour effet d'augmenter la valeur des beurres canadiens et irlandais. Les stocks en entrepôts frigorifiques sont plus forts cette année que l'année dernière.

Nous cotons: s. d. s. d.
 États-Unis, laddles bon et sain... 68 0 à 72 0
 Sibérien crèmerie choix..... 80 0 à 88 0
 Canada, crèmerie, choix..... 95 0 à 98 0
 Irlande, crèmerie, en btes..... 98 0 à 102 0
 Danemark, choix et surchoix, crèmerie, en barils..... 106 0 à 110 0
 Argentine..... 94 0 à 96 0
 Canada, laiterie choix..... 80 0 à 84 0

Marchés américains

Canton. — Offert 1063 tinettes de beurre, prix payé 22 3-8c.

Marché de Québec

Cowansville, 20 sept. — Offert 1359 boîtes de beurre; ventes 26 boîtes à 20 1-2c; 252 boîtes à 20 5-8c et 570 boîtes à 21c.

St-Hyacinthe, 20 sept. — Offert 549 boîtes de beurre; le tout vendu comme suit; 129 boîtes à 20 1-4c et 420 do à 20 1-2c.

Bedford, 24 sept.—Ventes, 252 paquets de beurre à 20 3-4c; 100 paquets à 20 7-8c et 84 à 21c.

Marché de Montréal

Nous avons déjà fait remarquer que la demande portait spécialement sur les beurres frais, absolument frais; la raison pour laquelle nos exportateurs veulent ce beurre, est qu'il y a en entrepôts frigorifiques de fortes quantités de beurre de juillet et d'août, pour lesquels il n'y a pas d'écoulement en ce moment, alors que le beurre frais est recherché sur les marchés anglais.

Les prix de ce beurre sont bien tenus et, selon qualité, on peut obtenir de 20 1-4 à 20 3-4c.; un beurre choix en boîtes trouve aisément preneur à 20 1-2c.

Les exportations de la semaine dernière ont été de 20,203 paquets contre 41,321 en 1901 et 7,098 en 1903 pour la semaine correspondante.

Depuis le 1er mai jusqu'à date les exportations ont été en 1902, 333,273 paquets; 1901, 276,535 paquets; 1900, 205,751 paquets.

OEUFs

Marché anglais

MM. Marples, Jones & Co., nous écrivent de Liverpool, le 12 sept. 1902:

Marché soutenu, prix sans changement.

Nous cotons: s. d. s. d.
 Œufs frais du Canada et des

E.-U..... 0 0 à 0 0
 " conservés à la glycérine.. 0 0 à 0 0
 " " à la chaux..... 0 0 à 0 0
 " " frais d'Irlande... 7 10 à 8 6
 " " du Continent..... 6 3 à 7 6

Marché de Montréal

Le marché est sans changement: arrivages suffisants pour une bonne demande et prix sans variation de 19 à 20c pour oeufs choisis et de 16 à 16 1-2c pour oeufs No 1, par doz, à la caisse.

POMMES

MM. J. C. Houghton & Co. nous écrivent de Liverpool, le 11 sept. 1902:

Bien que la demande soit très forte, les prix ont légèrement baissé par suite de forts arrivages du Canada et des États-Unis.

PRIX A L'ENCAN

Pommes	Vendredi 5 Sept.	Lundi 1 Sept.	Mercredi 3 Sept.
	s. d.	s. d.	s. d.
Maiden Blush.....			
Greening.....	14 0		
Gravenstein.....	14 9	18 6	15 0 18 6
Porter.....			
Hubbardston.....	17 3		
Bings.....	17 6	23 6	13 6 20 6 15 3 21 6
Fall Pippin.....			
Baldwin.....	18 0		15 6 18 9
Blush Pippin.....	14 6	16 6	
Various Varieties.....			7 3 19 3
Gravenstein.....	16 9	21 0	
Ramshorns.....	17 6	20 6	
Canadian.....	box		3 9 4 3
Duchess.....	11 0	16 0	7 9 13 9
Gravenstein.....			17 9
Alexanders.....			15 9 17 6
Port.....	cse 5 9	6 0	
.....	1 "		
Lisbon.....	3 0	7 9	

LEGUMES

On paie les pommes de terre au char 60c par 90 lbs et on les vend au détail de 75c à 80c.

On cote:

Betteraves, 40c le panier.

Carottes \$1.00 le quart.

Choux, 25c à 50c la doz.

Choux rouges, 25c à 50c la doz.

Choux fleurs, de 25c à \$1.50.

Choux de Bruxelles, de 30c à 50c la doz.

Concombres, de 15 à 20c la doz.

Fèves vertes, de 75c à \$1.00 le panier.

Fèves jaunes, de 75c à \$1.00 le panier.

Navets, de 65 à 80c le sac.

Oignons, de 30 à 40 le panier.

Radis, de 10c à 25c la doz. de paquets.

Rhubarbe, 10c la doz. de paquets.

Salade, de 5c à 35c la doz.

Tomates, de 60 à 75c le grand panier.

Celeri, de 20c à 40c la botte.

Blé-d'Inde, de 8c à 15c la doz.

Aubergines, de 15c à 25c pièce.

Tomates, caisse à gin, 40c à 60c.

Patates sucrées de \$4.00 à \$5.00 le qt

Oignons d'Espagne, 80c le crate.

FRUITS VERTS

Nous cotons:

Bananes, de \$1.00 à \$1.50 le régime.

Citrons de Messine, de \$2.00 à \$2.50 la boîte.

Oranges Jamaïque, de \$5.50 à \$6.00 le quart.

Raisin Malaga, \$4.50 le quart.

Raisin Tokay, \$2.75 le crate.

Poires, 50c le panier.

Pêches, \$1.00 la boîte.

Pêches, 50c le panier.

Poires, \$1.50 la demi-boîte.

Prunes, de \$1.00 à \$1.50 la boîte.

Prunes, 40c à 45c le panier.

Melons, \$3.00 à \$7.00 la manne.

Pommes, \$1.00 à \$2.50 le quart.

Raisin bleu, 32 1-2c le panier.
Raisin Delaware, 60c.
Raisin vert, 40c.
Atoca, \$8.25 le quart.

FOIN PRESSE ET FOURRAGES

MM. Hosmer, Robinson & Co., nous écrivent de Boston, le 18 sept. 1902:

Les arrivages pour la semaine dernière ont été de 392 chars de foin et 44 chars de paille, 17 chars pour l'exportation.

Pendant la semaine correspondante de l'an dernier, 444 chars de foin et 13 chars de paille, 168 chars pour l'exportation.

Les foins de choix et les Nos 1 contiennent de se vendre bien. On note une accumulation dans les stocks de foins mêlés de trèfle.

Nous cotons:

	Grosses balles.	Petites balles.
Foin, choix...	\$18.00 à \$18.50	\$17.00 à \$18.00
— No 1 ...	17.00 à 18.00	16.00 à 17.00
— No 2 ...	15.00 à 16.00	15.00 à 16.00
— No 3 ...	11.00 à 12.00	11.00 à 12.00
—mél.d.trèf.	11.00 à 12.00	11.00 à 12.00
— trèfle ...	11.00 à 12.00	11.00 à 12.00
Paille de seigle long....	13.00 à 14.00	
— mêlée..	10.00 à 11.00	10.00 à 11.00
— d'avoine	9.00	9.00

Marché de Montréal

Le marché est assez ferme avec bonne demande pour le local et pour l'exportation tant en Angleterre qu'aux Etats-Unis, nous cotons comme précédemment: pour le foin nouveau, de \$8.00 à \$8.50 pour No 1; de \$7.00 à \$7.50 pour No 2 et de \$6.25 à \$6.75 pour foin mélangé de trèfle. Le vieux foin est coté: No 1 \$9.50; No 2 de \$8.00 à \$8.50 et mélangé de trèfle de \$7.00 à \$7.50. Ces prix s'entendent comme toujours, à la tonne, au char, sur rails Montréal.

PEAUX VERTES

Il n'y a pas eu de changement de prix cette semaine; le marché est tranquille.

On paie aux bouchers, les prix suivants:

Boeuf No 1, 9c et No 2, 8c; taureaux, 7c; veaux, No 1, 12c et No 2, 10c la lb; agneaux de printemps tondus, 50c pièce; chevaux No 1 \$2.00; No 2, \$1.50 et No 3, \$1.00 la peau.

De l'argent à réaliser

C'est ce qu'offre la maison Snowdon, Forbes & Co., 449 rue St Paul, Montréal, qui distribue les fameuses marques de produits "Bee".

Trois combinaisons, toutes trois très avantageuses pour le commerce de détail permettent au détaillant de réaliser un bénéfice variant de \$4.80 à \$13.80 et cela, sans peine et sans risque.

Les produits de la marque "Bee"—marque de l'abeille—sont favorablement connus du commerce, très appréciés de la clientèle et annoncés libéralement par MM. Snowdon, Forbes & Co.

Pour le détail de ces offres, le lecteur voudra bien référer à l'annonce publiée sur une autre page de ce numéro et adressée "A notre Ami l'Epicier".

LES CONSERVES ALIMENTAIRES

Un rapport des plus intéressants vient d'être publié par les soins du service de la Statistique au ministère de l'intérieur, à Washington. Il donne en détail les premières descriptions sur l'extension de l'industrie des conserves alimentaires aux Etats-Unis.

En 1900, le capital engagé dans 2,195 établissements s'élevait à 242,499,975 fr. et la valeur des produits à 412,500,000 fr. Les conserves de fruits et de légumes forment la branche principale de cette industrie; 1,808 établissements s'y consacrent, soit 82.4 pour cent du chiffre total. Les conserves de poissons arrivent en seconde ligne avec 348 établissements; un capital de 100,000,000 de francs y est engagé et la valeur des produits, en 1900, était de 112,500,000 fr.

Le rapport couvre 56 pages grand-octavo et comprend aussi l'historique de cette industrie, qui commença aux Etats-Unis en 1815, mais ne prit un développement que vers 1850.

En réalité, son extension part de 1865 à 1870. Comme exemple, en 1870, il n'y avait que 97 fabriques de conserves de légumes et de fruits; en 1889, on en comptait 411; en 1890, 886; et enfin, en 1900, 1,808.

(The Grocer).

PENDANT ET APRES LA TRAITE

Soins à prendre pendant la traite

1. Il faut se servir de vases bien nettoyés. C'est un point très important. Les seaux qui servent à la traite, de même que les récipients utilisés pour le transport, doivent être très propres. Il faut les laver avec de l'eau bouillante renfermant des cristaux de soude, et les bien brosser, puis les rincer avec de l'eau pure, fraîche, et les exposer ensuite à l'air et à la lumière, à l'abri de la poussière et des mauvaises odeurs.

Les récipients en fer-blanc, bien étamés, sont préférables, ceux en bois sont plus difficiles à tenir propres.

Des professeurs de laiterie du Canada ont constaté que du lait recueilli dans un vase lavé comme à l'ordinaire renfermait 4,200 germes, tandis que le même lait placé dans un récipient lavé à l'eau bouillante et aux cristaux de soude ne contenait que 150 germes par centimètre cube. Ces deux laits étant placés dans une pièce de 20 à 25 degrés centigrades (68 à 77° Fahr.) le dernier reste doux cinq heures et demie de plus que l'autre. C'est dire de quelle importance sont les soins de propreté pour la conservation du lait.

2. Il faut nettoyer le pis de la vache. On doit laver la mamelle et les trayons avant la traite. Une bonne précaution consiste à passer une éponge mouillée

sous le ventre de la vache, pour coller les poils et empêcher que la poussière emmagasinée dans la robe soyeuse de l'animal ne tombe dans le lait pendant la traite.

3. Les mains et même les vêtements de la personne qui fait la traite doivent être très propres. La ménagère qui n'est pas soigneuse fournit rarement du lait qui se conserve bien.

4. L'air de l'étable ne doit pas être rempli de poussière. C'est d'ailleurs une question d'hygiène pour le bétail, que cet air soit fréquemment renouvelé.

Il faut éviter de donner des fourrages secs aux vaches au moment de la traite, parce que cette distribution amènerait dans l'air une quantité de poussière qui tomberait ensuite peu à peu dans le lait.

5. Il ne faut pas recueillir les quatre ou cinq premiers jets qui sortent de chaque trayon. On a remarqué que le canal du trayon, ouvert à l'air, renferme une quantité de microbes qui sont entraînés par les premiers jets du lait. Ainsi M. E. Castel y a trouvé par centimètre cube 2,800 microbes, et seulement 300 dans le reste du lait.

Par les simples précautions précédentes, à prendre quand on veut bien faire la traite, dit M. Dornic, le nombre des germes qui entrent dans le lait sera ainsi abaissé de plus de 80 pour cent, ce qui assure au lait bien soigné une conservation de dix-huit à vingt-quatre heures de plus que les laits recueillis de la façon ordinaire.

Soins à donner au lait après la traite

Aussitôt après la traite, il faut sortir le lait de l'étable et le filtrer en le passant sur une toile fine posée sur une passoire métallique. Cette opération ne doit jamais se faire dans l'étable, mais soit en dehors si le temps le permet, soit dans un local propre et aéré. La filtration du lait a pour but d'enlever les impuretés; elle doit être suivie de l'aération et du refroidissement. Au Danemark, où l'on soigne bien le lait, on emploie divers aérateurs, parmi lesquels il convient de citer celui de Boeggild et celui de Fremad. Le lait filtré doit être aussitôt refroidi en le plongeant avec le récipient qui le contient dans de l'eau aussi froide que possible.

Le lait est conservé ainsi dans un local très frais et très propre jusqu'au passage du voiturier chargé de le conduire à l'usine; pour éviter les poussières, on couvre le bidon ou le récipient d'un linge propre, d'une mousseline, par exemple.

Pendant la première heure, mais pas après, il convient de remuer deux ou trois fois le lait. Il est, de plus, absolument nécessaire de mettre chaque traite à part. C'est une mauvaise pratique de mélanger un lait froid et un lait chaud.

LES ECHANGES INTERNATIONAUX

Une statistique très intéressante des marchandises importées et exportées dans les principales contrées du monde en 1900, comparée à l'année 1890, vient d'être publiée par le département de la Trésorerie des Etats-Unis. Les détails de cette statistique s'appliquent à vingt-sept pays et le pourcentage comparatif connu est le suivant:

Augmentation et diminution en 1900 comparativement avec 1890.

	Import.	Export.
	%	%
Allemagne.	+ 39.1	+ 38.6
Angleterre.	+ 24.3	+ 10.5
Argentine.	+ 20.2	+ 53.3
Autriche-Hongrie.	+ 63.4	+ 48.1
Belgique.	+ 32.5	+ 33.8
Bulgarie.	+ 45.2	+ 24.0
CANADA.	+ 60.3	+ 104.0
Cap de Bonne-Espérance +	81.1	+ 27.1
Danemark.	+ 30.2	+ 15.5
Chili.	- 24.2	- 1.6
Chine.	- 6.0	+ 3.3
Egypte.	+ 74.9	+ 41.2
Espagne.	+ 14.1	- 7.2
Etats-Unis.	+ 7.7	+ 62.2
France.	+ 1.8	+ 10.6
Grèce.	+ 7.6	+ 6.6
Inde britannique.	- 7.0	- 12.4
Italie.	+ 28.8	+ 49.4
Japon.	+ 109.3	+ 114.0
Mexique.	+ 17.9	+ 55.5
Norvège.	+ 48.9	+ 30.8
Pays-Bas.	+ 60.0	+ 56.4
Portugal.	+ 31.3	+ 43.6
Russie.	+ 46.8	- 17.0
Suède.	+ 42.1	+ 28.6
Suisse.	+ 16.5	+ 18.8
Uruguay.	- 25.9	+ 1.0

Cette statistique démontre les énormes progrès faits par le Japon et le CANADA pendant ces dix années.

LE CHAUFFAGE DE L'ATMOSPHERE

On s'est souvent amusé de l'idée que, grâce aux perfectionnements techniques, on arriverait finalement, pendant l'hiver, à chauffer l'air des rues et des boulevards. Eh bien, si nous en croyons le savant suédois Svante Arrhénius, de la Faculté des sciences de Stockholm, nous ne sommes peut-être pas si loin qu'on le croit de ce prodigieux résultat calorifique.

Jadis, dit-il, la quantité d'acide carbonique en dilution dans l'atmosphère était sensiblement stable, et en équilibre. Mais cet équilibre a été troublé depuis le siècle dernier par la combustion artificielle du charbon, et la perturbation n'est pas négligeable: elle produirait, en un millier d'années, une quantité d'acide carbonique égale à celle que renferme l'atmosphère.

L'Océan absorberait, à la vérité, les cinq sixièmes environ de l'acide carboni-

que nouvellement formé; mais enfin, ce qui reste disponible, produirait une élévation générale de température de quatre à cinq degrés centigrades, soit un millième d'élévation de degré par an.

La végétation se chargerait bien d'affaiblir un peu ce chiffre, en absorbant une certaine proportion d'acide carbonique. Quoi qu'il en soit, il est vraisemblable, d'après le savant susnommé, qu'en raison de la consommation toujours croissante du charbon, laquelle s'attaque avec appétit aux gisements houillers et aux dépôts de tourbe, nous marchons vers une période plus chaude, et, d'ailleurs, plus favorable aux êtres vivants.

On nous avait déjà dit qu'il fallait compter sur les taches du Soleil pour nous réchauffer de plus en plus; mais la théorie du chauffage industriel de l'atmosphère n'avait pas encore été faite. Quel calorifère!

Peut-être cependant ce mouvement calorifique sera-t-il entravé par l'utilisation des chutes d'eau, laquelle va mettre aussi en coupe réglée la "houille blanche" des glaciers. Souhaitons que cela n'agisse pas en sens inverse et que l'on ne reperde pas, de cette façon, les degrés centigrades lentement gagnés en brûlant la houille noire. Mais, après tout, comme la résultat final ne pourra être constaté que dans un millier d'années, il ne faut pas trop s'inquiéter pour le moment, et il y a certainement des questions plus pressantes.

LE THE DE FRANCE

Depuis quelques années, l'usage du thé se répand beaucoup en France, et les hygiénistes et médecins souhaiteraient que l'emploi de cette boisson se généralisât encore, pour lutter contre l'alcoolisme. Le thé, surtout quand il est chaud, désaltère admirablement et la stimulation qu'il donne à l'organisme n'offre aucun des inconvénients que procure l'excitation procurée par l'alcool. Une de ses colonies, aussi, est fort intéressée à la question: c'est l'Annam. L'Annam produit un thé qui est exceptionnellement fort: avec quelques perfectionnements dans la manière de traiter les feuilles, ce thé acquerra certainement un arôme qui le mettra à la hauteur des marques les plus estimées de la Chine. En tout cas, cette industrie du thé se développe très rapidement dans l'Annam. C'est en 1897 que se fit la première exportation: elle était de 10,000 kilogrammes. L'année suivante, elle fut de 32,000 kilogrammes; en 1899, de 137,000 kilogrammes, et en 1900, de 180,000 kilogrammes.

La production va s'accroître beaucoup, car en 1900, il n'y avait que 157,000 pieds de théiers repiqués dans les jardins de thé des Européens: en 1901, il y avait 477,500 pieds repiqués. Et,

en même temps, on comptait 1,400,000 pieds en pépinière, et 1,210,000 pieds en semis. La production sera bientôt considérable. Et si les prix sont raisonnables, l'Annam fera beaucoup pour répandre en France l'usage d'une boisson saine et agréable. En même temps, il viendra en aide aux producteurs de sucre, en augmentant la consommation de ce dernier produit.

LE THE DE FRANCE

La fin du thaler

Le thaler allemand, qui vaut environ 3 fr. 75, est appelé à disparaître dans un avenir prochain.

Cette pièce de monnaie, qui est le dernier vestige des anciennes monnaies allemandes, ne cadre pas avec le système monétaire décimal.

Le thaler sera remplacé par la pièce de 5 marks; mais comme celle-ci est trop volumineuse, il est question de la diminuer et d'augmenter le titre. On suppose aussi d'adopter une pièce de 4 marks qui serait, en réalité, la pièce française de 5 francs, dont la grandeur est fort convenable.

Le rasoir

Comme pour un grand nombre d'autres objets mobiliers, l'origine du rasoir remonte à des temps préhistoriques. On est fondé à admettre que les rasoirs primitifs ont été des cailloux de silex aiguisés et rendus aussi tranchants que possible. Les sauvages de l'Océanie n'ont encore pas d'autres rasoirs.

Les musées de Saint-Germain, de Zurich et d'autres encore possèdent des couteaux et même des rasoirs de l'âge de bronze et provenant de stations lacustres. On en a trouvé dans la Seine près de Corbeil, et à Cession près de Saint-Brieuc. Le métal de ces couteaux est d'une trempe excellente.

Le rasoir a été connu des égyptiens. Moïse a prononcé l'interdiction de son usage chez les Juifs pour la barbe (*ou radetis barbam*).

Les nobles Gaulois, d'après Diodore de Sicile, se rasaient les joues et laissaient pousser les moustaches.

J. W. HILL

Propriétaire d'entrepôts

Entrepôt, Réfrigérateur public pour effets périssables en douane ou libres

ENTREPOT No 73

Magasin: Coin William et Queen.

Bureau: 48 rue William, MONTRÉAL

NOS PRIX COURANTS, PARTIE I

Nos prix courants sont révisés chaque semaine. Ces prix nous sont fournis pour être publiés, par les meilleures maisons dans chaque ligne; ils sont pour les qualités et les quantités qui ont cours ordinaire dans les transactions entre le marchand de gros et le marchand de détail, aux termes et avec l'escompte ordinaire. Lorsqu'il y a un escompte spécial, il en est fait mention. On peut généralement acheter à meilleur marché en prenant de fortes quantités et au comptant.

PRIX COURANTS.—MONTREAL, 25 SEPTEMBRE 1902.

Articles divers.	Pois canadiens 2 lbs. ds.	Pieds de cochon, bte 1 1/2 lb.	Epices pures.
Bouillons communs... gr. 0 18 0 30	Tomates..... 0 00 1 12 1/2	Folets, " 1 lb. " 2 20 2 40	Allspice, moulu..... lb. 0 12 0 15
Briques à couteaux... dos. 0 25 0 30	Truffes..... " 4 80 5 00		Cannelle moulu..... " 0 15 0 18
Brûleurs pour lampes	<i>Fruits.</i>		" en nattes..... " 0 12 0 14
No. 1..... dos. 0 00 0 75	Ananas 2 et 2 1/2 lbs. ds. 0 00 2 20	<i>Drogues et Produits Chimiques</i>	Clous de girofle moulu " 0 18 0 20
No. 2..... " 0 00 1 00	Bluets 2 " " 0 00 0 00	Acide carbonique..... lb. 0 30 0 40	" ronds..... " 0 12 1/2 0 14
No. 3..... " 0 00 0 70	Cerises 2 " " 1 95 2 15	" citrique..... " 0 50 0 55	Ans..... " 0 07 0 08
Cire vierge..... " 0 25 0 28	Fraises 2 " " 1 50 1 70	" oxalique..... " 0 08 0 10	Gingembre moulu..... " 0 10 0 22
Coton à attacher..... " 0 15 0 21	" 3 " " 0 00 0 00	" tartrique..... " 0 33 0 35	" racines " 0 10 0 20
Chandelles sulf. lb. 0 00 0 09	Framboises 2 " " 1 45 1 80	Aloès du Cap..... " 0 14 0 15	Maïs moulu..... " 0 90 1 00
" paraffine..... " 0 10 1/2 0 11 1/2	Pêches 2 " " 0 00 1 75	Alun..... " 0 01 1/2 0 03	Mixed Spice moulu 1 os " 0 00 0 45
" London Sperm. " 0 09 1/2 0 10 3/4	Poires 3 " " 0 00 2 80	Bicarbonate de Soude, brl. 2 00 2 25	Muscade blanche..... " 0 40 0 50
" Stéarine..... " 0 13 0 14	Pommes gal..... " 1 95 2 10	Bichrom. de potasse..... lb. 0 10 0 12	" non blanche..... " 0 50 0 60
Epingles à lingerie, bte. 5 gr. 0 00 0 60	Prunes vertes 2 " " 0 00 1 00	Bleu (carré)..... " 0 10 0 18	Piment (clous ronds)..... " 0 10 0 12
	" bleues 2 " " 1 25 1 35	Borax raffiné..... " 0 05 0 07	Poivre blanc, rond..... " 0 00 0 28 1/2
		Bromure de potasse..... " 0 55 0 60	" moulu..... " 0 25 0 28
		Campbre américain..... " 0 80 0 90	" noir, rond..... " 0 15 0 17
		" anglais..... " 0 85 0 95	" moulu..... " 0 16 0 18
		Cendres de soude..... " 0 01 1/2 0 02	" de Cayenne..... " 0 22 0 30
		Chlorure de chaux..... " 0 02 1/4 0 04	Whole Pickle Spice..... lb. 0 15 0 20
		" de potasse..... " 0 23 0 25	
		Couperose..... 100 lbs 0 70 1 00	<i>Fruits Secs.</i>
		Crème de tartre..... lb. 0 20 0 22	Abricot Caillif..... lb. 0 10 1/4 0 11 1/4
		Extrait de Campêche..... " 0 10 0 11	Amandes Tarragone... " 0 12 1/2 0 13
		" en paquets..... " 0 12 0 14	" Valence écalées " 0 28 1/2 0 27 1/2
		Gélatine en feuilles..... " 0 35 0 60	Amand. amères écalées lb 0 00 0 45 1/2
		Glucose..... " 0 03 1/2 0 03 1/2	" écalées Jordan " 0 40 0 42
		Glycérine..... " 0 17 0 20	Dattes en boîtes..... " 0 04 1/2 0 05
		Gomme arabique..... lb 0 40 1 25	Figues sèches en boîtes " 0 00 0 00
		Gomme épinette..... " 0 00 0 25	" en nattes " 0 00 0 00
		Gomme Shellac..... " 0 18 0 25	Nectarines Californie. " 0 00 0 00
		Indigo Bengale..... " 1 50 1 75	Avelines..... lb. 0 10 0 10 1/2
		Madras..... " 0 80 0 80	Noix Marbot..... " 0 00 0 00
		Iodure de potasse..... " 4 00 4 25	" Couronne..... " 0 00 0 00
		Opium..... " 4 50 4 75	" Grenoble..... " 0 11 0 12
		Phosphore..... " 0 50 0 75	" écalées..... " 0 18 0 19
		Pourpre de Paris..... " 0 08 0 10	Noix du Brésil..... " 0 13 0 14
		Résine..... (280 lbs) 2 75 5 00	Noix Pecanes poli..... " 0 17 0 18
		Salpêtre..... lb 0 05 0 07 1/2	Peanuts rôtis..... " 0 08 0 13
		Sels d'Epsom..... 100 lbs 1 50 3 00	Pêches Californie..... " 0 09 1/4 0 10 1/4
		Soda caustique 60 " lbs 0 00 2 50	Poires..... " 0 00 0 00
		" 70 " " 0 00 2 75	Pommes séchées..... " 0 00 0 00
		" à laver..... " 0 70 0 90	Pommes évaporées.... " 0 07 0 07 1/2
		À pâte..... brl. 2 00 2 50	Pruneaux Bordeaux... " 0 00 0 00
		Soufre poudre..... lb. 0 01 1/2 0 02 1/2	" Bosnie..... " 0 00 0 00
		" bâtons..... " 0 02 0 03	" Californie..... " 0 05 1/2 0 08
		" rock, sacs. 100 lbs. 2 00 3 00	Raisins Calif. 2 cour. " 0 00 0 00
		Strychnine..... oz. 0 90 1 00	" " pag. 1 lb. " 0 09 1/4 0 10
		Sulfate de cuivre..... lb. 0 08 0 07	" " 4 cour. " 0 00 0 00
		Sulfate de morphine..... " 1 90 2 00	Corinthe Provinciales... " 0 05 1/2 0 05
		" de quinine..... oz. 0 40 0 45	" Filiatras..... " 0 05 1/2 0 08
		Sumac..... tonne. 60 00 70 00	" Patras..... " 0 00 0 00 1/2
		Vert de Paris..... lb. 0 18 1/2 0 18 1/2	" Vostissas..... " 0 00 0 00
			Valence..... " 0 07 1/2 0 08

ROYAL

Salad Dressing

Nous annonçons et poussons notre **ROYAL SALAD DRESSING** pour notre clientèle la plus choisie, parce que nous sommes convaincus que "c'est le meilleur." Une de nos plus grandes et des meilleures maisons d'épicerie nous écrivait cela l'autre jour. Pendant près de trente ans, le **ROYAL SALAD DRESSING** a maintenu sa qualité et son excellence. Les jobbers qui tiennent les épicerie fines le vendent.

The Horton-Cato Mfg Co.

Detroit, Mich. Windsor, Ont.

Ne vous laissez pas envahir par le BLEU.

Mais s'il est nécessaire que vous ayez le bleu,

Voyez à ce que ce soit

Le Bleu

Mammouth
(Poivrière)

de Gillett

Il rend le linge d'un blanc de neige, plaît au consommateur et vous laisse un magnifique profit.

Votre fournisseur de gros le vend.

E. W. GILLETT COMPANY LIMITED

London, Eng. TORONTO, ONT. Chicago, Ill.

Préparez-vous

Pour ce qui va certainement arriver : Des prix beaucoup plus élevés qu'aujourd'hui.

Les Thés du Japon communs sont à 17½c pour importation de ce pays. Les stocks en mains et à arriver sont minces et les maisons japonaises qui ont d'habitude des milliers de paquets de Thé en consignation au Canada, n'en auront que des centaines cette année.

Les THES VERTS DE CHINE nous viennent en petite quantité et à des prix élevés.

Les THES VERTS DE CEYLAN sont à des prix raisonnables et en abondance. Essayez-les ils en valent la peine.

Les THES NOIRS DE CEYLAN ET DES INDES sont à bon marché et les plus bas mêmes sont d'excellente qualité.

Achetez maintenant : vous y trouverez votre profit. J'ai un assortiment considérable en mains et des quantités assez rondes en arrivage, achetés dans le meilleur temps.

Je cote THES JAPONAIS	de 17½c à 37½c
" THES VERTS DE CHINE	de 12½c à 45c
" THES NOIRS DE CHINE	de 10c à 45c
" THES VERTS DE CEYLAN	de 15c à 22c
" THES NOIRS DE CEYLAN ET DES INDES	de 12½c à 45c

Rappelez-vous que les marques : "EMD," "CONDOR" et "OLD CROW" sont des synonymes d'excellence en

Thés, Cafés, Epices, Poudres à Pâte et Vinaigres.

LE CAFE DE MADAME HUOT par sa pureté et sa richesse d'arôme est sans égal. C'est la perle des cafés.

LE THE NOTAR—Ce mélange superbe des thés Indiens et de Ceylan, par sa saveur et sa force est la perfection des thés noirs en paquets.

EN ARRIVAGE.—En moins de 10 jours.

Ex vapeur "Victoria," de Foochow, par Tacoma :

50 h/c—Thé Noir de Chine Packlum Congou à 17½c

De Colombo, Ceylan, via Boston :

100 boîtes, 30 lbs chacune—Thé Vert de Ceylan Young Hyson à 22c
50 boîtes, 50 lbs chacune—Thé Vert de Ceylan Hyson No 1 à 17½c
100 boîtes, 30 lbs chacune—Thé Noir Indien à 17½c
250

Ex vapeur "Empress of India," du Japon, arrivé à Vancouver :

25 h/c Condor V Japonais à 26½c
151 h/c Condor XXXX Japonais à 25c
150 h/c Condor XXX Japonais (2e lot) à 21½c
215 h/c Condor XX Japonais à 19c
89 h/c Condor 29 Siftings de choix à 8½c
10 h/c Condor 19 Nibbs extra à 18½c

640 paquets du Japon.

Ex vapeur "Empress of India," de Sanghai, Chine :

10 h/c Thé Noir, Moning Congou, 1re récolte à 17½c
7 caisses Thé Vert, Moyuen Gun Powder à 45c
14 caisses Thé Vert, Moyuen Gun Powder à 35c
50 boîtes Thé Vert, Ping Suey Gun Powder à 27½c
5 caisses Thé Vert, Moyuen Young Hyson à 40c
10 h/c Thé Vert, Moyuen Young Hyson à 27½c
10 h/c Thé Vert, Moyuen Young Hyson à 25c
7 h/c Thé Vert, Moyuen Young Hyson à 20c
152 boîtes Thé Vert, Ping Suey Pea Leaf à 25c
134 boîtes Thé Vert, Ping Suey Pea Leaf à 22½c
399 paquets de Chine.

Demandez mes Echantillons---ÇA PAIE !

E. D. MARCEAU,

Thés, Cafés, Epices et Vinaigres,
En Gros,

281-285 rue St-Paul, MONTREAL

Malag. London Layers bte	0 00	0 00
" Connaisseur Cluster "	0 00	0 00
Royal Buckingham Cluster	0 00	0 00
Excelsior Windsor Cluster	0 00	0 00
Sultana " lb.	0 09	0 10
Valence off Stalk " "	0 00	0 00
" fine off Stalk " "	0 00	0 00
" Selected " "	0 00	0 00
" layers " "	0 07 1/2	0 08

Grains et Farines.

GRAINS		
Blé roux d'hiver Can. No 2.	0 00	0 00
Blé blanc d'hiver Can. No 2.	0 00	0 00
Blé du Manitoba No 1 dur.	0 80	0 81
" " No 2 "	0 78	0 79
Blé du Nord No 1.	0 78	0 79
Avoine blanche No 2.	0 32	0 32 1/2
Orge No 2, 48 lbs.	0 00	0 00
" " moulué.	0 41	0 42
Pois No 2 ordinaire, 60 lbs.	0 77	0 78
Sarrasin, 48 "	0 51	0 52
Seigle, 56 "	0 55	0 56
Blé d'Inde canadien.	0 00	0 00
" américain.	0 00	0 70

FARINES.

Patente d'hiver.	3 00	4 00
Patente du printemps.	4 00	4 25
Straight roller.	3 80	3 85
Porte de boulanger.	3 85	3 95
Porte du Manitoba, secondes.	3 40	3 45
Farine de blé d'Inde.	1 55	1 60

FARINES D'AVOINE.

Avoine roulée baril.	4 40	4 50
" " sac.	2 15	2 20

ISSUES DE BLE.

Son d'Ontario, au char, ton	16 50	17 00
" de Manitoba "	16 00	17 00
Gru de Manitoba, char	22 00	23 00
" d'Ontario "	23 00	24 00
Moulée "	24 00	25 00

Huiles et graisses.

HUILES.		
Huile de morue, T. N., gal.	0 37 1/2	à 0 42 1/2
" loup-marin raffi. "	0 55	0 65
" palme. "	0 40	0 50
Huile de lard, extra gal.	0 75	0 85
" " No 1. "	0 65	0 75
" d'olive de table. "	2 00	2 25
" d'olive p. mach. "	1 00	1 10
" à salade. "	0 93	1 00
" d'olive à lampion "	2 00	2 50
" de sarmaceti. "	1 30	1 50
" de marseouin. "	0 50	0 80
" de pétrole, par quart.	0 00	0 10
Aomé Imperial. gal.	0 00	0 17 1/2
Huile Américaine par quart.		
Aomé Supérieur. "	0 00	0 19

Pratt's Astral	0 00	0 20
Huile de foie de m. Nor. gal	1 75	2 00
" " T.N. "	1 40	1 60
" de castor "E. I." lb.	0 07 1/2	0 08 1/2
" " franç. qrt. lb.	0 09 1/2	0 10
" " case 0 11 "		0 12

Liqueurs et spiritueux.

Rhum.		
Jamaïque.	4 45	6 35
Whisky Canadien au gallon, en lots d'un ou plusieurs barils de 40 gallons (pas de demi-barils) d'une sorte ou assortis.		
Gooderham & Worts 65 O. P.	4 60	
Hiram Walker & Sons "	4 60	
J. E. Wiser & Son "	4 49	
J. E. Seagram "	4 49	
H. Corby "	4 49	
Gooderham & Worts 50 O. P.	4 10	
Hiram Walker & Sons "	4 10	
J. E. Wiser & Son "	4 09	
J. E. Seagram "	4 09	
H. Corby "	4 09	
Rye Gooderham & Worts	2 20	
" Hiram Walker & Sons	2 20	
" J. E. Wiser & Son	2 19	
" J. E. Seagram	2 19	
" H. Corby	2 19	
Imperial Walker & Sons	2 90	
Canadian Club Walker & Sons	3 60	
Pour quantité moindre qu'un quart d'origine mais pas moins de 20 gallons:		
65 O. P. le gallon.	4 55	
50 O. P. " "	4 15	
Rye " "	2 25	
Au-dessous de 20 gallons:		
65 O. P. le gallon	4 60	
50 O. P. " "	4 20	
Rye " "	2 30	
Pour quantité moindre qu'un baril ou un barillet d'origine:		
Imperial Whisky le gallon	3 10	
Canadian Club " "	3 80	
F. O. B. Montreal, 30 jours net ou 10 cts		
10 jours; fret payé pour quantité d'un quartet au dessus.		
Pour le Whisky à 50° O. P., 5c de moins par gallon, F. O. B. Montréal, pour l'île de Montréal.		
Rye Canadien à la caisse.		
Walker's Impérial. quarts	7 50	
" " " " flasks	8 00	
" " " " " "	8 50	
Walker's Canadian Club. quarts	9 00	
" " " " flasks	9 50	
" " " " " "	10 00	
Gooderham & Worts 1891 1 à 4 c.	6 75	

Seagram 1896 (Star brand) quarts	6 50
" No 83 " "	8 75
Corby I. X. L. " "	7 00
Purity, 32 flasks	6 50
" " " " " "	7 50
Canadian, 32 flasks	5 00
" " " " " "	6 00
F. O. B. Montreal, 30 jours net ou 10 cts	
10 jours	

Mélasses. Au gallon.

Barbades tonne.	0 24	0 25
" tierce et qt.	0 00	
" demi quart.	0 00	
" au char ton.	0 00	
" " tierce.	0 00	
" " 1/2 qt.	0 00	
Porto Rico, cholx, tonne.	0 00	
" tierce et quart.	0 00	
" ordinaire, tonne.	0 00	

Pâtes et denrées alimentaires.

Macaroni importé.	0 08	0 10 1/2
Vermicelle " "	0 08	0 10 1/2
Lait concentré.	1 50	1 90
Pois à soupe, 60 lbs.	0 00	1 20
Blé d'Inde à soupe, sac 98 lbs.	2 75	
Fèves mlot 60 lbs.	1 65	1 70
Sapou, lb.	0 04	0 04 1/2
Taploca, lb.	0 03 1/2	0 03 3/4
Pot Barley sac 95 lbs.	2 15	
Pearl Barley 1/2 qt 98 lbs a lb.	4 1/2	4 50
Farine d'avoine roulée qt.	4 90	
" " sac	2 40	

Poissons.

Harengs Shore. brl.	0 00	5 00
" " " "	0 00	2 90
" Labrador " "	0 00	4 85
" " " "	0 00	2 85
" Cap Breton " "	0 00	0 00
" " " "	0 00	2 75
" fumés, botte	0 14	0 15
Morue sèche. lb.	0 00	0 00
" verte No 1, qt.	4 75	5 00
" No 1 large qt.	0 00	0 00
" No 1 draft.	0 00	0 00
" déossée paquet, lb	0 00	0 08 1/2
" pelée, caisse 100 lbs	0 00	5 00
Traite des lacs, brl 100 lbs	0 00	5 50
Poisson blanc.	0 00	0 00
Saumon C. A. " " qt.	0 00	0 00
" " " " " "	0 00	0 00
Saumon Labrador. 1 "	0 00	0 00
" " " " " "	0 00	6 75

Riz.

Sac. 1/2 Sac. Pch. 1/2 Pc		
B. 1 @ 9 sacs 3 02 1/2 3 07 1/2 3 12 1/2 3 17 1/2		
B. 10 et plus " 2 92 1/2 2 97 1/2 3 02 1/2 3 07 1/2		
C.C. 10c. de moins par sac que le B		
Patna Imp., 224 lbs. fl.	0 04 1/2	0 04 1/2
Riz Japon.	0 00	0 05

Salaisons, Saindoux, etc.

Lard Can. Sh't Cut Messqt.	25 00
" Jones déossé (30).	25 25
" Armour moyen, déossé (50/80).	26 25
" Armour déossé (30/40).	27 25
Jambons.	0 12 1/2 00 14 1/2
Lard fumé.	0 11 1/2 00 15 1/2

Saindoux.

Pur de panne en seaux	2 22 1/2	2 30
Canistres de 10 lbs.	0 11 1/2	0 12
" " 5 " "	0 11 1/2	0 12 1/2
" " 3 " "	0 11 1/2	0 12 1/2
Composé, en seaux	0 00	1 30
Canistres de 10 lbs.	0 00	0 05 1/2
" " 5 " "	0 00	0 05 1/2
" " 3 " "	0 00	0 05 1/2

Sel.

Sel fin, quart, 3 lbs.	0 00	2 65
" " " 5 " "	2 80	2 70
" " " 7 " "	2 50	2 60
" " sac 56 "	0 00	0 35
" sac 2 cwt.	0 00	1 20
" gros, sac livré en ville	0 47 1/2	0 50 1/2

Sirops.

Perfection.	0 03 1/2	0 03 3/4
" s. 25 lbs. seau.	0 00	1 20
" seau 3 gall.	0 00	1 60
Sirop Redpath tins 2 lbs.	0 00	0 09
" " 8 "	0 00	0 35

Sucres.

(Prix aux 100 lbs.)		
Jaunes bruts (Barbade).	\$0 03 1/2	0 03 1/2
Phœnix	3 45	
Cream	3 40	
Bright Coffee	3 40	
Bright Yellow	3 35	
No 3 Yellow	3 30	
No 2 Yellow	3 10	
No 1 Yellow	3 00	
Extra ground.	4 05	
" " " "	4 30	
" " " "	4 35	
Paris Lump.	4 15	
" " " "	4 25	
" " " "	4 15	
" " " "	4 25	
Powdered.	3 85	
" " " "	4 10	
Extra granulé	3 65	
" " " "	3 80	

Vernis.

Vernis à harnais.	0 00	1 80
" " " gal.	1 10	1 20
" à tuyaux.	0 00	0 80

Fruits Secs qui ne désappoiteront pas

La fameuse marque "Griffin" de Raisins épépinés, Prunes, Abricots secs, Pêches et Poires, ne désappoiteront pas la femme la plus difficile qui les achète parcequ'il ne se produit rien de meilleur.

Vous les obtenez dans leurs paquets d'origine, tels qu'ils sortent des mains des producteurs et expéditeurs des plus grands celliers de la Côte du Pacifique. Vous pouvez retenir votre clientèle avec la marque "Griffin".

Demandez à votre fournisseur de gros la



Marque "Griffin"
A. P. Tippet & Co., Agents
 8, Place Royale, Montréal

LA FARINE PRÉPARÉE (SELF-RAISING FLOUR) DE BRODIE & HARVIE

est aujourd'hui la farine préférée des ménagères. Elle donne une excellente pâtisserie, légère, agréable et recherchée par les amateurs. Pour réussir la pâtisserie avec la farine préparée de Brodie & Harvie, il suffit de suivre les directions imprimées sur chaque paquet.

10 et 12 Rue Bleury, MONTREAL.

Lacaille, Gendreau & Cie.,

Successeurs de Chs Lacaille & Cie
EPICIERS EN GROS
 Importateurs de
 Mélasses, Sirops, Fruits Secs, Thés, Vins, Liqueurs, Sucres, Etc., Etc.
 Spécialité de Vins de Messe de Sicile et de Tarragone.
329 Rue St-Paul et 14 Rue St-Dizier, - Montréal.



BLEU CARRÉ PARISIEN

Le "Bleu Carré Parisien" est exempt d'Indigo et ne tache pas le linge.

Il est plus fort et plus économique que n'importe quel autre bleu employé dans la buanderie.

A obtenu une Médaille d'Or.

TELLIER, ROTHWELL & Cie,
 Sôuls fabricants, MONTREAL.

NOS PRIX COURANTS, PARTIE II

Lans cette seconde partie sont comprises uniquement les marques spéciales de marchandises dont les maisons, indiquées en caractères noirs, ont l'agence ou la représentation directe au Canada, ou que ces maisons manufacturent elles-mêmes.

PRIX COURANTS.—MONTREAL, 18 SEPTEMBRE 1902

Table listing various products and prices, including American Chicle Co items like Tutti Frutti, Yankee Dandy, and Sappota Gum.

Table listing tobacco products under 'Tabacs à cigarettes' and 'Tabacs en plugs', including Puritan, Sweet Caporal, and Duke's Mixture.

Table listing tobacco products under 'Tabacs à fumer, coupé' and 'Tabacs à chiquer', including Comfert, Zouave, and Spun Roll.

Table listing tobacco products under 'Tabacs à chiquer' and 'Tabacs à fumer', including Bobs, Currency, and Empire.

Table listing tobacco products under 'Joliette Tobacco Co' and 'Bière de Bass', including Club, Atlas, and Read Bros. Dog's Head.

Table listing various wine and liquor products under 'Cognacs' and 'Champagne', including V. O. P., V. S. O. P., and Vve A. Devaux.

Table listing various wine and liquor products under 'Vermouths' and 'Vins d'Oporto', including Nolly Prat, Cte Chazallette, and No 1 Medal Port.

Table listing various wine and liquor products under 'Vichy St-Louis', 'Gins', 'Honey Suckle', 'Gin de Berthierville', 'Gin Old Tom', 'Crème de Menthe verte', 'Cherry B'dy', 'Cacao l'Hars à la Vanille', 'Marasquin', 'Kirsch * * *', 'Framboise', 'Crème de Bourgogne', 'Prunelle de Bourgogne', 'Crème de Framboise', 'Fine Bourgoigne 12 lit', 'Crème de Cassia', 'Absinthe Ed. Fernod', 'Fine Bernard', 'Grenadine', 'Anisette', 'Kumel', 'Grand Marlier', 'Bigarreaux', 'Rye Whiskey', 'Monopole-1893', 'Vermouths', 'Nolly Prat', 'Cte Chazallette & Co', 'Amer Picon', 'Vins d'Oporto, Robertson Bros.', 'No 1 Medal Port', 'Navorita Oporto', and 'F&U gallon'.

LA QUALITE COMMANDE

La vogue de nos fameuses

GOMMES A MACHER

Est due uniquement à leur fraîcheur et à leur qualité invariablement supérieure. Goutez-y.

Tutti Frutti d'Adams

PRIX: \$1.00 LA BOITE DE 36 BARRES DETAILLÉES A 5 CENTS

Avec pot et tasse, un joli plat opale 8 pcs de diamètre, couteau à tarte argent, cuiller à fruits, pot à crême ou sucrier, 25 cents extra par boîte.

Nous avons aussi:

PEPSIN TUTTI FRUTTI D'ADAMS, à 75c. la boîte de 23 paquets de 5 cts.

Nous avons aussi:

SAPPOTA GUM d'ADAMS, à 90c. la bte de 150 pcs de 1c. YANKEE DANDY d'ADAMS, à 70c. la bte de 101 pcs à 1c.

ET LA

Red Jacket de Britten

PRIX: 75c. LA BOITE DE 115 MORCEAUX A 1 Cent.

Avec lettre d'amour en Anglais ou Français Une prime dans chaque boîte.

Nous avons aussi:

HAVANA FRUIT DE BRITTEN, à 80c. la boîte de 36 barres à 5c. KOLA NUT DE BRITTEN, à 60 cts la boîte de 20 paquets de 5 c.

Nous avons aussi:

BASEBALL DE BRITTEN, à 70c. les 100 pièces, 1 pied de long, à 1c. GOMME D'EPINETTE UNION JACK DE BRITTEN, 60c. la boîte de 100 pièces à 1c.

Les vendez-vous? Il y a du profit à le faire.

THE AMERICAN CHICLE CO., TORONTO, Ont.

Sherries Robertson Bros. La caisse.

Amontillado.....	15 00
Manzanilla.....	12 00
Oloroso.....	7 50
Robertson Bros.....	gall 1 75 à 7 50
Levert et Schudel.....	1 25
<i>Vin de messe. Au gallon.</i>	
Auguste Gely "Puritas".....	1 10
<i>Vins toniques. Qts</i>	
Vin St-Michel.....	8 50
Vin Vial.....	doz 12 50
<i>Whiskéy Ecossois. La caisse.</i>	
J. & R. Harvey R.O.S.....	12 50
" Fitz-James.....	10 00
" Hunting Stewart.....	9 00
" Jubilee.....	8 50
" Old Scotch.....	7 50
Alex. McAlpine.....	7 00
Strathpey.....	6 50
Peter Dawson Perfection.....	9 50
Spécial.....	10 25
Extra Spécial.....	11 50
Liqueur.....	12 25
Old Curio.....	14 50
John Be g Royal Lochnagar.....	9 50
".....	10 00
J. & R. Harvey.....	gall 3 65 à 5 50
Melrose Drover & Co.....	3 75 à 6 00
<i>Whiskéy Irlandais. La caisse.</i>	
Henry Thomson.....	9 00
" St-Kevin.....	7 50
" Kilkenny.....	6 50
<i>Rhum.</i>	
Black Joe qts 7 50.....	pts 8 50
Brodie & Harvie—MC N'TREAL	
<i>Farines préparées</i>	
Farine préparée, Brodie	
Red, 6 lbs.....	2 40
" 3 ".....	1 25
superb 6 ".....	2 30
" 3 ".....	1 20
Crescent 6 ".....	2 10
" 3 ".....	1 10



Borden's Peerless
Brand Evaporated
Cream.
per cse..... 4 76
Family size,
per doz..... 1 20
Toutes les marques
ci-dessus garanties.

The Canada Preserving Co

HAMILTON ET MONTREAL
(W. S. Silcock, P. O. B. 1085, Montréal)
Marmelade de Graham,
Verres de 1 lb..... la doz 1 00
Seaux de 14 lbs..... la lb 0 07
Jams de Graham. Tous fruits.
Verres de 1 lb..... la doz 1 00
Seaux de 5, 7, 14 et 30 lbs..... la lb 0 07
Gelées de Graham. Tous fruits.
Verres de 1 lb..... la doz 1 00
Seaux de 7, 14 et 30 lbs..... la lb 0 06 1/2
Mince Meate de Graham.
Seaux de 7, 14 et 30 lbs..... la lb 0 08

L. Chaput, Fils & Cie—Montreal

Articles divers. La doz
Lessive Greenbank solide. 0 65
" Red Heart, poudre. 0 65
" " plus 12 oz 0 90
Chlorure de Chaux Green-
bank 1/2..... 0 40
Chlorure de Chaux Green-
bank 1/4..... 0 60
Chlorure de Chaux Green-
bank 1 lb..... 1 10

Cafés moulus ou rotis. La lb.
Owl No 10..... 0 32
" 20..... 0 31
" 30..... 0 30
" 40..... 0 27
" 50..... 0 22 1/2
Café Hibou Maracaibo..... 0 18
Spécial..... 0 15

Dandicolle & Gaudin Ltd.

Asperges françaises btes ferblanc 2 90
Asperges françaises sous verre 4 80
Champignons choix..... la cse 14 50
" extra..... 18 00
" surchoix..... 20 00
" sous verre..... la doz 4 00
Pols moyens..... la cse 9 00
" mi-fins..... 10 50
" extra fins..... 14 50
" sur extra fins..... 18 00
" extra fins sous verre..... la doz 2 50

Sardines Dandicolle & Gaudin Ltd
Roya à la Bordelaise..... la cse 12 75
" Vatel..... 13 00
Cordons bleus 1/2..... 12 75
Réduites sans arêtes Am 1/2..... 18 00
" " 1/2 ord..... 12 00
Thon à la Bordelaise..... 13 00
Patés de foie gras Dandicolle & Gaudin Ltd.
1/2..... la doz 6 00
1/2..... " 9 00

Huile d'Olive. La caisse
Dandicolle & Gaudin, Lion..... qts 5 25
" " " pts 3 00
" " " 1/2 pts 1 65
" " " litre 7 50

Brandies. La caisse.
Gonzalez..... qts 8 75
Gonzalez "..... 11 00
" " " " 13 50
" " " " 16 00
" " V. S. O. P..... 18 50
Gonzalez Sup. champ..... 22 00
" 24 flaks..... 10 00
" 48 "..... 10 90

Hulot..... qts 6 75
" " " pts 7 75
" 24 flaks..... 8 00
" 48 "..... 8 10
" 48 1/2 btles..... 9 00
Boulestin "..... qts 11 50
" " " pts 12 00
" 24 flaks..... 11 50
" 48 "..... 12 75
" V. S. O. P..... qts 20 00
" V. V. S. O. P..... 28 00

6 caisses assorties, 25c de moins.
Dervos..... qts 7 25
Pluchon..... 6 00
Almg Riche..... 6 00
Derby & Co..... 6 00

Gin P. Hope. Schiedam
" Night Cap..... La caisse.
Caisnes Vertes..... 5 50
" Bleues..... 5 75
" Rouges..... 10 75
" Jaunes..... 10 90
" Poney 1 doz..... 2 45
" 48 1/2 btles..... 7 25
6 caisses assorties, 10c de moins.

Whiskey Ecossois. La caisse.
O'Givie Scotch 30c..... qts 6 50
" Imp Round 30c..... 13 90
" Ainslie Highland Dew..... 6 75
" " 24 fls..... 7 75
" Loch Venacher..... 8 25
" Carte Jaune..... 9 00
" Carte Blanche..... 6 75

" Ainslie " Extra..... 10 50
" Extra Special..... 12 50
" Yellow Label, Imp. qts 13 50
Clynelish, 8 years old..... ord. " 13 50
Champion..... qts 7 50
" " " pts 8 50
" " " Imp. qts 10 75
Duc de Cambridge..... qts 12 00
Big Ben..... qts 10 75
Ainslie 24 fls..... gallon 10 25
Dubonnet..... la caisse.
Fameux Apéritif..... litres 12 00
" " " 13 00

Oporto en bouteilles. la caisse.
Commendador..... 15 00
Sup. Old Port..... 11 50
Old Port..... 10 00
Lagrima Christi, de Pasquale Scala
le seul et vrai vin..... la caisse.
Rouge..... qts 5 75
" " " pts 8 50
Blanc..... qts 8 50
Blanc..... pts 9 25

Sherry en bouteilles. la caisse.
Emperador..... 15 00
Manzanilla..... 11 00
Amontillado..... 14 00
Vino de Pasto..... 9 00
Sauternes Dandicolle & Gaudin Ltd.
la caisse.

Château du Roc..... qts 3 00
" " " pts 3 77
Ordinaire..... qts 2 40
" " " pts 3 00
Audinet & Buhan..... qts 3 75
" " " pts 4 75

Rhum. Dandicolle et Gaudin Ltd.
la caisse
Lion..... qts 7 50
" " " pts 9 50
" " " 1/2 pts 10 50
6 caisses, 25c de moins

Saint-Marc..... qts 8 75
Royal..... qts 10 25
Marinades Williams Bros & Char
bonneau
Amer. 1/2 gallon..... (Sweet) 3 60
Imp. round qrts..... (Sour) 3 45
6 caisses, 10c de moins.

Octogon sweet mixed..... 3 60
" " " Gherkins..... 3 60
" " " Sour mixed..... 3 45
" " " Gherkins..... 3 45
" " " Onions..... 3 60
" " " Chow Chow..... 3 45
mp. Oct. p..... 2 30
Hexagon 10 oz..... 1 37 1/2



**Borden's
Condensed
Milk Co.**
NEW-YORK
Gall Borden, Eagle
Brand, 4 doz a la
caisse..... 6 50
per doz..... 1 65
Go'd Seal 4 doz
à la caisse..... 5 10
per doz..... 1 30

Qu'une marinade de haute qualité puisse créer et retenir la clientèle, le fait est prouvé par la popularité de notre marque de marinades et relishes " Sterling."

Un épicier qui forme son stock de cette marque peut compter sur des résultats constants et satisfaisants.

**Marinades
Marque
" Sterling "**

T. A. LYTLE & CO.
124-128 Richmond St. West, - TORONTO.

**CETTE MARQUE DE
Lard Fumé et de Jambons**

garantit au consommateur un article parfaitement bien préparé par les procédés les plus perfectionnés dans le monde entier.

Fabricants du Breakfast Bacon, Long Clear Bacon, Short Roll Bacon, Long Rib Bacon, Long Roll Bacon, Square Short Shoulders, Back, or Windsor Bacon, Shoulder Butts, Wiltshire Bacon, Mess Pork, Cumberland Bacon.

**THE
Farmer's Co-Operative Packing Co.
OF BRANTFORD, LIMITED**

Catsup Mad. Jones 1/2 pts.	1 10
" " pts.	1 55
" Waldorf ord. pts.	1 45
" " Impi pts.	1 75
Moutarde W. B. & C.	1 25
Thés du Japon	
Extra choisi du mois de mai : La lb	
Castor No A 1 nouvelle récolte	36
" No 2	33
" No 3	30
Hibou No 1	34
Owl Chop. No 100	20
(owl) Chop No 200.	21 1/2
Moyen et ordinaire de mai et juin :	
Moulu (Dust)	5 à 6 1/2
Siftings	6 1/2 à 8 1/2
Pannings	8 1/2 à 10
Thés verts de Chine.—Caisse—la lb	
Pea Leaf, ordinaire	16
Thés noirs de Chine. La lb.	
Formosa Oolong (Le Pin) bte 20 lbs.	35
Pekoe Orange Parfumé	35
Paklin Congou extra choix.	30
" " choix.	25
" " moyen	20
" " ordinaire.	10 1/2 à 11
Pecco Congou.	20 à 25
Packlum	15 à 20
Panyong	14 à 18
Saryumes	08 1/2 à 09
Ceylan Pekoe	13 à 18
" Orange Pekoe.	18 à 26
Thés des Indes. La lb.	
Darjeeling des meilleurs jardins, moyen.	à 26
Pekoe Souchong.	13 à 17
Thés de Ceylan. La lb	
Ceylan Pekoe Souchong.	12 à 14
" " "	16 77
" Orange Pekoe.	17 20
Ceylan Flowery Pekoe	20 à 30
" Golden Tipped	30 35
Blends "Fancytins" No 2, 10 lbs	35
" " " No 2, 30 "	32 1/2
" " " No 2, 60 "	20
" " " No 1, 10 "	27
" " " No 1, 30 "	24
" " " No 1, 60 "	22
Thés purs de Ceylan.	
Hibou, marque "Owl Chop" boîtes 6 0 lbs	100 paquets 1/2 lb. et 10 paquet 1 lb.
No 5 Etiquette Rouge (Flowery Pekoe)	18
No 10 Etiquette Verte (Flowery Pekoe)	28
No 15 Etiquette Argentée (Golden Tipped).	34
No 20 Etiquette Jaune (Choix Golden Tipped Pekoe)	38

No 30 Etiquette d'Or (Extra Choix Golden Tipped Pekoe)	47
Thés de Ceylan, en paquets de 1/2 lb. et 1 lb. boîtes assorties de 40 lbs. (Marque l'Abelle)	
Golden Tipped Pekoe, Etiquette Rouge.	38
No 8 Flowery Pekoe, Etiquette Verte	30
Thés des Indes	
Indian Pekoe Souchong	13 à 14
" " "	13 1/2 20
" Golden Tipped Pekoe.	20 35
Wm Clark MONTREAL	
Conserves.	
Compressed Corned Beef 1s. la dz.	\$1 50
" " 2s.	2 65
" " 3s.	7 95
" " 14s.	18 55
Ready Lunch Beef.	1s. " 1 50
Ready Lunch Beef.	2s. " 2 65
Geneva Sausage.	1s. " 1 65
" " "	2s. " 3 00
Cambridge " "	1s. " 1 45
" " "	2s. " 2 75
English Brawn	1s. " 1 55
" " "	2s. " 2 75
Boneless Pigs Feet.	1s. " 1 55
" " "	2s. " 2 75
Sliced Smoked Beef.	1/2s. " 1 50
" " "	1s. " 2 65
Roast Beef.	1s. " 3 00
" " "	2s. " 3 00
Pork & Beans with sauce	1s. " 0 50
" " "	2s. " 0 75
Pork & Beans with Sauce, 3s. la dz.	0 10
" " Plain.	1s. " 0 45
" " "	2s. " 0 70
" " "	3s. " 0 90
Wild Duck Patés.	1/2s. " 1 10
Partridge " "	1/2s. " 1 10
Chicken Patés	1/2s. la doz 1 10
Veal & Ham " "	1/2s. " 1 10
Ox Tongue (Whole).	1 1/2s. " 8 60
" " "	2s. " 7 15
" " "	2 1/2s. " 7 70
Lunch Tongue.	1s. " 3 00
" " "	2s. " 6 00
Imperial plum pudding	" 1 00
Soupes concentrées.	
Mulligatawny, Vegetable, Kidney, Ox Tail, Mock Turtle, Chicken, Pea, Julienne, Consomme, Tomato, (Bean Pure) \$1 00 doz.	
Pork & Beans with Chili	
Sauce " "	1s. la dz. 0 50
" " "	3s. " 0 95

Potted Meats 1/2s.	
Ham	1a dz. 50
Gare	" " "
Chicken	" " "
Turkey	" " "
Wild Duck	" " "
Tongue	" " "
Beef	" " "
Chicken Ham & Tongue	1/2s. la doz. 1 00
Soupes.	
Mulligatawny	Pints. la doz. 1 00
Chicken	" " "
Ox Tail	" " "
Kidney	" " "
Tomato	" " "
Vegetable	" " "
Julienne	" " "
Mock Turtle.	Quarts. la doz 2 20
Consomme.	" " "
Pea	" " "
Mince Meat.	
Tins fermées hermétiquement.	
1s.	1 00
2s.	1 92
3s.	2 86
4s.	3 85
5s.	4 84
Mixed Callops 2s	2 60
Jellied Hooks 2s.	2 65
Cooked Tripe 1s.	1 10
Lunch Ham 1s.	1 83
" " 2s.	3 40
Tongue Lunch 1s.	la doz 2 55
Sausage Meat 1s.	1 55
" " 2s.	2 80
Smoked Geneva Sausage 1/2s	1 00
F. Coursol MONTREAL. la doz	
La Peptonine.	2 40
The Cowan Chocolate Co TORONTO ET MONTREAL	
Cacaos.	
Hygiénique, 4 dz, tins 1/2 lb. dz.	3 75
" " 1/2 lb. dz.	2 25
" " 5 lbs. lb.	0 55
Perfection, 1/2 lb. doz	3 00
Essence cacao sucré. 1/2 lb. doz	2 25
Imperial Dutch 4 doz bte 1/2 lb.	0 90
Chocolate powder btes 10, 15, 30 lbs.	0 25
Cacao Soluble btes 10, 15, 30 lbs.	0 20
Cocoa Nibs.	0 35
" Shells.	0 05

Chocolats.	
Diamond. Bts 12 lbs 1/4 et 1/2 lb	0 25
" " 3s	0 28
French Diamond Bts 12 lbs, 6s.	0 31
Queen's dessert, 1/4 et 1/2 "	0 40
" " 6s " "	0 42
Parisien, marc. à 5c. Bts 12 lbs, lb.	0 30
Royal Navy, 1/4 et 1/2 "	0 30
Rock sucré.	0 30
Batons à 1c.	1a gr 1 00
Caracas pur, btes 12 lbs 1/2 lb	0 40
Perfection " " 1/4 et 1/2 "	0 30
Confections Cowan.	
Cream Bars, gds 6 à la bte. doz btes	2 25
" " pts 6 " "	1 35
" " gds 60 " 1a bte	1 80
" " pts 60 " "	1 10
Chocolate Ginger btes 1 lb. doz	4 04
Choccolato Ginger btes 1/2 lb. doz	2 25
" " Crystallisés btes	4 00
1 lb.	" " "
Chocolate Ginger Crystallisés	2 25
btes 1/2 lb.	2 25
Chocolate Wafers btes 1/2 lb	1 30
Icings. La doz.	
Chocolate Icing paquet 1 lb.	1 75
" " 1/2 lb.	1 00
Pearl Pink Icing " 1 "	1 75
" " 1/2 " "	1 00
White Icing " 1 "	1 75
" " 1/2 " "	1 00
Lemon Icing " 1 "	1 75
" " 1/2 " "	1 00
John Dwight & Co TORONTO ET MONTREAL	
DWIGHT'S SODA	
	
Soda à pâte "Cow Brand"	
Caisse 60 paquets de 1 lb, la c.	3 00
" 120 " 1/2 "	3 00
" 60 pats d'1/2 et 30 de 1 lb,	3 00
" 96 " à 5c.	3 00
Edwardsburg Starch Co., Ltd. MONTREAL	
Empois de buanderie par lb.	
No 1 Blanc ou Bleu 4-lb. cartons.	0 08 1/2
No 1 " 3-lb.	0 06 1/2
Canada Laundry	0 05 1/2
Silver Gloss, 6-lb. bts à coulisses.	0 08

THE ST. LAWRENCE SUGAR REFINING CO. LIMITED

MONTREAL

Sucres Raffinés

Fabricant des qualités les plus choisies de . . .

JAUNES EFFLORESCENTS,

(BLOOMY YELLOWS)

CAFE NOIR,

(BRIGHT COFFEE SUGARS)

PHENIX, GRANULES "EXTRA STANDARD"

Les meilleurs sur le marché



Les Marques de Lait Condensé et de Crème Evaporée DE BORDEN—A Prix Canadiens

Nous avons l'honneur d'annoncer que nous avons établi une succursale de notre manufacture à Ingersoll, Ont., et que nous sommes actuellement en mesure de remplir toutes les commandes du commerce canadien très rapidement et à des prix considérablement réduits, par suite de l'établissement de la succursale canadienne.

Notre lait condensé marque "EAGLE," notre lait condensé marque "GOLD SEAL," et notre crème évaporée marque "PEERLESS" non-sucrés, peuvent être obtenus par l'entremise de nos représentants locaux.

Borden's Condensed Milk Co.

Originateurs du "Lait Condensé." Etablis en 1857.

Représentants pour la vente au Canada :

F. W. HUDSON & Co., Toronto.
 WM. H. DUNN, Montréal.
 ERB. & RANKIN, Halifax.
 W. S. CLAWSON & Co., St. John, N. B.
 Aussi Shallcross, Macaulay & Co., Victoria, Vancouver, C.A.

Silver Gloss, 6-lb. canistres.....	0 08
Edward's Silver Gloss, 1-lb. pkg.,	0 07
Silver Gloss, gros crystal au quart	0 08 1/2
Benson's Satin, 1-lb. cartons.....	0 08 1/2
No 1 Blanc, bbis et petit baril.....	0 05 1/2
Canada White Gloss.....	0 06
Benson's Enamel, par boîte.....	3 00
Empois de cuisine.	
Corn Starch de Benson.....	0 07 1/4
Canada Pure Corn.....	0 05 3/4
Empois de riz.	
Edwardsburg No 1 blanc, 1-lb. cart	0 10
Edwardsburg No 1 blanc ou bleu,	
4-lb. morceaux.....	0 08 1/2
Sirop :	
Quart.....	la lb 0 03 1/2
1/2 Quart.....	" 0 03 1/2
1/4 Quart.....	" 0 03 1/4
Seau 38 1/2.....	chaque 1 60
" 26.....	" 1 20
Canistres, 2 doz à la caisse.....	3 00

J. A. E. Gauvin
MONTREAL

Spécialités.

Sirop Menthol.....	la doz. 1 60
Sirop d'Anis Gauvin.....	" 1 75
" " par 3 doz.....	1 80
" " par 1 grosse.....	17 00
" " par 5 grosses.....	16 00
William's Headache Wapers doz.	1 60
" " 3 doz.....	1 50
" " la grosse.....	16 00

5 p.c. d'escompte.

E. W. Gillett Co. Ltd.
TORONTO, ONT.



Levain "Royal"
36 morceaux de 5c, 1 00 la bte.

Gillett's Cream Yeast le paq 5c, la cse 1 00



Lessive en poudre.
4 doz. à la caisse, 3 60 la cse; par 3 cses, 3 10; par 5 caisses 3 40

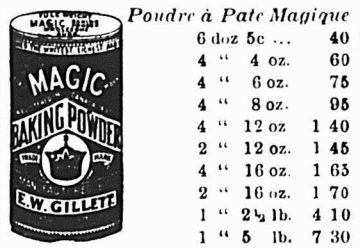

Poudre à Pate Magique

6 doz 5c.....	40
4 " 4 oz.....	60
4 " 6 oz.....	75
4 " 8 oz.....	95
4 " 12 oz.....	1 40
2 " 12 oz.....	1 45
4 " 16 oz.....	1 65
2 " 16 oz.....	1 70
1 " 2 1/2 lb.....	4 10
1 " 5 lb.....	7 30

Laporte, Martin & Cie
MONTREAL

Brandy.

Richard, S. O.....	12s bt. qts.	22 50
" P. C.....	12s qts.	15 00
" " 1-15 180s.....		23 00
" V. S. O. P.....	12s qts.	12 00
" " 24s 1/2 b pts.		13 30
" " 4s 1/2 b pts.		14 00
" " 18s 1-15 bt.		20 00
" V. S. O.....	12s.....	10 00
" " 180s 1-15.....		18 00
" V. O.....	12s.....	8 50
" " 24s.....	pts.	9 50
" " 48s.....	pts.	10 10
" " 180s 1-15 pts.		14 00
" " carafes 12.....	qts.	10 50
" " 20s.....	pts.	13 00
Couturier.....	12s.....	7 00
" " 24s.....	pts.	8 00
" " 48s 1/2 pts.		9 00
" " 24s flasks.....		8 00
" " 48s 1/2.....		9 00
" " 18s 1-15.....		13 50
Marion.....	12s.....	8 00
" " 24s.....	pts.	7 00
" " 48s 1/2 pts.		8 00
" " 24s flasks.....		7 00
" " 48s 1/2.....		8 00
" " 180s 1-15.....		12 50

Gals. Oct's. Oct's. Bbls. Hhds.

Couturier.....	\$4 00	\$3 95	\$3 85	\$3 80
Marion.....	3 75	3 69	3 50	3 40
Ph. Richard				
V. S. O. P.....	5 50	5 35	5 25	5 00
Richard				
V. O. pro f.....	4 25	4 10	4 00	3 90	3 80
Richard 5 up				
proof V. O.....	4 00	3 80	3 70	3 50	3 40
Richard Fine				
champagne.....	6 00	5 90

Gin. (net 30 jours) la caisse.

Pollen & Zoon Rouges.....	16s	10 00
" Vertes.....	12s	5 00
" Violet.....	12s	2 50

Gin Pollen & Zoon, en fûts.

Gals. Oct's. Oct's. Bbls. Hhds

P. & Z.....	\$3 15	\$3 05	\$3 05	\$3 00	\$2 95
-------------	--------	--------	--------	--------	--------

Irish Whiskey Mitchell. la caisse.

Cruskeen Lawn (stone jars) 12s	12 50
Special (Old) Ordinary qts b 12s	9 00
" Pint flasks.....	24s 11 75
Old Ordinary qrt bottle.....	12s 8 50
" 1/2 pint.....	21s 8 00
" Imperial qrt flask.....	12s 11 25
" 10 oz flask.....	48s 12 00
Old oz flasks.....	60s 9 00
(30 jours net)	
Mitchell (Special Old).....	4 10 4 50
" (Old).....	3 65 4 00
Compound (B).....	3 25 3 50
" (C).....	2 75 3 00

Vin de Malaga - Brandy.

Pale Sweet - Blue label 12s.....	qts 7 50
" White.....	12s qts 10 00

Vin de Sherry.

Manzani la.....	12s.....	qts 8 50
Amorosa.....	12s.....	qts 11 00

Scotch Mitchell. la caisse.

Heather Dew.....	12s.....	qts 7 00
" (stone jars) imp.....	qts 12 50	
" 12s flasks ov.....	11 25	
" 48s.....	12 00	
" 60s 1/2.....	9 00	

Special Reserve..... 12s..... qts 9 00

" " 24s.....	pts 10 00	
" " 24s ov.....	pts 11 75	
Extra Special Liqueur.....	12s flac's 9 50	
" " 12s.....	qts 9 50	
Mullmore.....	12s.....	qts 6 50
" " 12s ov.....	imp. qts 10 00	
" " 24s flasks.....	pts 7 75	
" " 24s fl.....	imp. pts 10 50	
" " 48s.....	flasks 9 00	

En quantités de 5 caisses, 25 p.c. de moins.

Gals. Oct'c. Oct's. Bbls.	
Special Reserve.....	\$4 50 \$4 25 \$4 15 \$3 90
Heather Dew "A".....	4 00 3 85 3 75 3 65
Extra Special Li-	
queur.....	5 00 4 90 4 80 4 75
Old Scotch.....	3 75 3 70 3 65 3 50

Champagne.

Vve Amiot Carte d'or.....	12s.....	qts 16 00
" " 24s.....	pts 17 00	
" " d'argent.....	12s.....	qts 10 50
" " 24s.....	pts 11 50	
Duc de Pierland.....	12s.....	qts 14 00
" " 24s.....	pts 15 00	
Cardinal.....	12s.....	qts 12 50
" " 24s.....	pts 13 50	

Vin de Madère - Brandy. la caisse.

Very Superior.....	12s.....	qts 8 50
Special selected.....	12s.....	qts 10 00
London Particular.....	12s.....	qts 13 00

Thés Lipton. la lb.

No 1.....	cs 50 lbs, 50 ppts, 1/2 lb.....	0 35
" " 25 ppts, 1 lb.....		0 34
" " 10 tins, 5 lbs.....		0 35
No 2.....	" 50 ppts, 1/2 lb.....	0 29
" " 25 ppts, 1 lb.....		0 28
" " 10 tins, 5 lbs.....		0 29
No 3.....	" 50 ppts, 1 lb.....	0 23
" " 25 ppts, 1 lb.....		0 22
" " 10 tins, 5 lbs.....		0 23
Ceylan vert No 1.....	60 ppts, 1/2 lb	0 35
" " 25 ppts, 1 lb		0 34
" " No 2.....	60 ppts, 1/2 lb	0 29
" " 25 ppts, 1 lb		0 28

Thés.

Japon, Victoria.....	90 lbs	25c
" Princesse Louise.....	80 lbs	19c
Noir, Victoria.....	25 lbs	30c
" Princesse Louise.....	25 lbs	25c
" Lipton No 1.....	En 1 lb	34c
" " No 1.....	Tin 5 lbs	35c
" " No 2.....	En 1 lb	29c
" " No 2.....	Tin 5 lbs	29c
" " No 3.....	En 1 lb	22c
" " No 3.....	Tin 5 lbs	24c
Noir, Princesse Louise.....	En 1/2 lb	30c
" " " " " " " " " "	En 1/2 lb	27 1/2c
" Victoria.....	En 1 lb	32c

Poudre à pate.

Princesse.....	tins 5 lbs, 6s chacun	0 50
" carré.....	1 lb, 24s la doz.	1 75
" rond.....	1 lb, 24s	1 40
" " " " " " " "	lb, 48s	0 85

E. D. Marceau
MONTREAL

Cafés 1/2 lb.

Rio No 1.....	0 12 1/2
Rio hoix.....	0 14
Ceylan pur.....	0 15
Santos No 1.....	0 15
" choux.....	0 17 1/2
" extra.....	0 19
Maracaibo No 1.....	0 15
" choux.....	0 17 1/2
" extra.....	0 19
Plantation privée.....	0 25

Seuls Agents de vente pour le Canada et les Etats-Unis des Vinaigres et Marinades de BROSSEAU & CO., et MICHEL LEFEBVRE VINEGAR WORKS.

Ecrivez, Télégraphiez ou Téléphonez à **THE "OZO" CO. LIMITED**

Pour ses cotations sur **Thés, Epices, Cafés, Balais, Vinaigre.**

Bureau Principal et Entrepot : **RUE ST-PAUL, MONTREAL.** Usine à St-Hyacinthe, Qué.

Tous les Epiciers et Marchands de première classe devraient vendre les Marques...

"L. & S." ET "IMPERIAL"

De Jambons fumés, Bacon anglais pour déjeuner, Backs, Saindoux, Etc.

LONG CLEAR BACON, nouvellement préparé, exempt de moisissure, poids léger ou moyen.

Ecrivez ou télégraphiez-nous pour prix en caisses ou lots de chars.

Fowler's Canadian Company, Limited

Empaqueurs et Exportateurs de Porcs, HAMILTON, CANADA

Java Maleberry.....	0 23
" Old Crow.....	0 25
" fin.....	0 27 1/2
" Condor.....	0 30
" Old Gov.....	0 31
" Extra de 10 ans.....	0 32 1/2
Old Gov Java & Mocha.....	0 30
Mocha Old Crow.....	0 25
" de l'Arable.....	0 27 1/2
" Condor.....	0 30
Mocha choisi.....	0 31
Java Mchelling & Mocha choi- si à la main.....	0 50
Mélange spécial.....	0 20
" X X X.....	0 27 1/2
Mélange de cafés purs en boîtes de fantaisie de 1 lb., 48 à la caisse.....	0 20
Café de Madame Huot..... 1/2 36 à la caisse.....	0 31
Café de Madame Huot fins ? lbs 15 à la caisse.....	0 30
Thés Japonais.	
3MD AAA, boîtes 40 lbs.....	0 37 1/2
Condor I..... Boîtes 40 lbs.....	0 37 1/2
" II..... " 40 lbs.....	0 36
" III..... " 80 lbs.....	0 35
" IV..... " 80 lbs.....	0 32 1/2
" V..... " 80 lbs net.....	0 30
" VI..... " 80 lbs.....	0 30
" VII..... " 80 lbs.....	0 28 1/2
" VIII..... " 80 lbs.....	0 25
" IX..... " 30 lbs.....	0 26
" X..... " 30 lbs.....	0 22 1/2
" XI..... " 30 lbs.....	0 23 1/2
" XII..... " 30 lbs.....	0 20
" LX..... 80 lbs par caisse 25 x 1 lb, 70 x 1/2 lb, se détaille 40c.....	0 28 1/2
" L..... 80 lbs par caisse 35 x 1 lb, 70 x 1/2 lb, se détaille 25c.....	0 19 1/2
NECTAR—Mélange des thés noirs. Caisse. de 50 lbs assorties, 1/4, 1/2, 1, aussi casses de 50 lbs, en 1 lb et 1/2 lb.	
Vert..... (se détaille 28c).....	0 20
Chocolat..... (" 35c).....	0 25
Bleu..... (" 50c).....	0 36
Marron..... (" 60c).....	0 45
NECTAR THÉ NOIR—Boîtes de fantaisie de 1 lb 50 à la caisse.....	0 32 1/2
Chocolat.....	0 42 1/2
Bleu.....	0 42 1/2
Marron.....	0 50
NECTAR THÉ NOIR—Boîtes de fantaisie de trois livres.....	1 50
Marron..... la boîte.....	1 50
OLD CROW—Mélange des thés noirs. Btes de 10, 25, 50 et 80 lbs.....	

No 1.....	0 35
No 2.....	0 30
No 3.....	0 25
No 4.....	0 20
No 5.....	0 17 1/2
Moutarde "Condor" pure la lb.	
Boîtes de 1 lb.....	0 32 1/2
" 1/2 lb.....	0 33
" 1/4 lb.....	0 35
Moutarde "Old Crow" mélangée.	
Boîtes de 1 lb.....	0 22 1/2
" 1/2 lb.....	0 23
" 1/4 lb.....	0 25
Moutarde Condor, jarres 4 lbs.....	1 20
" " " 1 lb.....	0 35
" " " 1 lb.....	0 70
" " " 1 lb.....	0 25
Poudres à pâté	
E M D de crème de tarte pure	
Caisse de 2 dzs..... 1 lb	3 25
" " " " " 1/2 lb	1 75
" " " " " 1/4 lb	1 20
Condor de grand choix.....	2 25
Caisse de 2 dzs..... 1 lb	2 25
" " " " " 1/2 lb	1 35
" " " " " 1/4 lb	0 80
Old Crow de haute qualité.....	1 25
Caisse de 2 dzs..... 1 lb	1 25
" " " " " 1/2 lb	0 70
" " " " " 1/4 lb	0 45
Vinaigre. Le gallon.	
Vinaigre 3MD, la plus haute qua- lité, distillé pur.....	0 30
Condor, distillé pur.....	0 25
Old Crow, distillé pur.....	0 20
Prix spéciaux aux acheteurs en quantité.	

Moulin Ocean
Empois chinuis, cse
48 paquets..... 4 00

Poudre à pâté la doz
3 os cse 4 doz..... 0 35
4 " " 4 "..... 0 45
8 " " 5 "..... 0 90
1 lb " 3 "..... 1 25
" " 4 "..... 1 00
Borax " 4 "..... 0 40
Corn Starch cse 54
paquets..... 0 78
5 p.c. à 30 jours.

W. D. McLaren, Montréal
Poudre à pâté, Cook's Friend.

No 1, en boîtes de 4 et 2 doz.....	la doz 2 40
" 2, " " 6 et 3 ".....	" " 0 80
" 3, " " 4 " " ".....	" " 0 45
" 10, " " 4 et 2 ".....	" " 2 10
" 12, " " 6 et 3 ".....	" " 0 70

Young & Smylie, Brooklyn, N.Y.

Y. & S. Boîtes de 5 lbs, bois, par lb.....	0 40
Y. & S. Boîtes de fantaisie, 36 bâtons 12s ou 50 bâtons 16s la bte, par bte	1 25
" Ringed " boîtes de 5 lbs, par lb.....	0 40
" Acme " Pellets, boîtes ferblanc de 5 lbs, par boîte.....	2 00
" Acme " Pellets, boîtes de fantaisie, (40 boîtes de 5c à la bte), par boîte	1 50
Wafers goudron, Reglise et Toin, boîtes de 5 lbs par boîte.....	2 00
Lozenges de réglisse, verres de 5 lbs	1 75
" " " " " boîtes de 5 lbs	1 50
Reglise " Purity " 200 bâtons.....	1 45
" " " " " 150 bâtons.....	0 73
" Dulce " gds bâtons de 1c, bte 100	0 60

A. Robitaille & Cie, Montréal

Brandies. (droits payés) La caisse

Sorin—Carte bleu.....	\$ 8 50
Carte rouge.....	9 50
Carte d'or.....	11 00
24 Flasks avec verre.....	9 00
48 1/2 Flasks avec verre.....	10 50
Gallon.....	4 25

J. Moulrier & Cie la caisse

Quarts.....	7 00
24 1/2 bouteilles.....	8 00
24 1/2 flasks.....	9 00
24 flasks.....	8 00
48 1/2 flasks.....	9 00
24 " avec verres.....	8 50
48 1/2 " ".....	9 10
Mont 31-Louis, quarts.....	6 00
" " " 24 flasks.....	7 00
" " " 48 1/2 flasks.....	8 00

Champagne Beilon & Cie qts pts

Carte Blanche.....	12 00 13 00
Poudre à pâté Prince Arthur.....	doz.
Bte 1 lb, 2 doz à la cse.....	1 50
Bte 1/2 lb, 4 doz à la cse.....	0 85
Bte 1/4 lb " ".....	0 50

Snowdon Forbes & Co.
MONTREAL

Produits marque Bee.
Coffee, lb Tins 30c, 30 lbs cse.
" 2 lbs Tins 20c, 30 lbs cse.
Empoiss, cse 64, \$5.00, 1/2 cse 32, \$2.50.
Borax, cse 40, de 5 cent chacun, \$1.40.
Soda, cse 96 de 10 oz chacun, \$2.75.

Tollier, Rothwell & Co.
MONTREAL

Mines à poêle.....	La grosse.
Royal Black lead.....	1 75
Stove paste, grands.....	9 00
Bleu à laver.....	La lb
Parisian.....	0 12 1/2
Victoria.....	0 10
Challenge.....	0 10

Arthur P. Tippet & Co, Montréal

Savon.

A. P. TIPPET & CO
AGENTS.

Teintures May-
pole Soap, cou-
leurs, par grosse
\$10.20.

Teintures May-
pole Soap noirs,
par grs. \$15.30.

Maison Stowers.

Lime Juice Cordial p. 2 da	0 00	4 00
" " " q. 1 " "	0 00	3 50
Double Ref. Lime J'oe 1 da	0 00	3 50
Lemon syrup bout. 1 " "	0 00	4 00

T. Upton & Co. Hamilton, Ont.

Jams pures de fruits.

Framboises, Mûres, Fraises, Pêches, Pru-
nes, Abricots, Gadelles Rouges, Gadel-
les Noires, Groseilles, Figues.

Verres 1 lb, cse. 2 dz. à la dz.....	0 95
Canistres 2 1/2 lbs 8 " la lb.....	0 68 1/2
" 5 " " " " ".....	0 66
" 7 " " " " ".....	0 68
Seaux 7 " " " " ".....	0 68
" 14 et 30 lbs " la lb.....	0 68

Gelees de fruits pures.

Framboises, Fraises, Gadelles Noires,
Gadelles rouges, Ananas.

Verres 1 lb, cse 2 dz. la dz.....	0 95
Seaux 7 " " " " ".....	0 68
" 14 et 30 lbs. la lb.....	0 68

Home made jams

Framboises, Fraises, Pêches, Prunes, Ga-
delles Rouges, Gadelles Noires, Abricots
Gr. S. lilles.

Verres 1 lb cse 2 dz. la dz.....	1 50
Canistr 5 lbs cse 8 " la lb.....	0 99
" 7 " " " " ".....	0 99
Seaux 7 " " " " ".....	0 99
" 14 et 30 lbs. " ".....	0 98

Marmelade d'Oranges.

Verres 1 lb 2 dz. à la cse..... la dz.	0 95
" Home Made " verres 1 lb cse 2 dz. la dz.....	1 50
Seaux 7 lbs cse 8 la lb.....	0 98
Canistr es 5 lbs cse 12 la lb.....	0 98
" 7 " " 12 " ".....	0 98

Miel blanc clarifié.
Verres 1 lb, cse 2 dz. la dz..... 1 20

Emballage assorti, si désiré.

LES SYSTEMES DE
COMMERCE MODERNISÉS

exigent des méthodes modernes. Le livret de coupons Allison est une adaptation essentiellement moderne et une garantie moderne et une garantie certaine contre les erreurs et la perte d'argent qui en est la conséquence. Il vaut mieux qu'un livret de compte ou un système d'importe-pièce ou de chèque inventé jusqu'à ce jour, et sa justesse absolue en fait le système le meilleur marché sur cette terre immense d'Amérique, toutefois, du système comptant.



SI UN CLIENT DESIRE ACHETER A CREDIT pour un montant de \$10.00, donnez-lui un livret à coupons de Allison de \$10.00, chargez-lui ce montant et tout est dit. Plus de trouble. S'il achète un paquet de tabac de 10 cents, détachez de son livre un coupon de 10 cents, c'est tout, et ainsi de suite pour tous ses achats jusqu'à ce que son livre soit épuisé. Nous fournis des échantillons à votre disposition et nous vous les enverrons gratuitement. Mettez le système en opération sans tarder.

Plus de livres de fournisseurs.

Plus d'entrées à faire. Plus de temps perdu. Plus de différends.

Il y a d'autres livres de coupons, mais pourquoi ne pas prendre le meilleur? Laissez nous vous envoyer un échantillon gratuit.

Prix des Livres à Coupons d'Allison, en français ou en anglais

NON NUMÉROTÉS

Moins de 100 livres à la fois	- -	5c chacun
Par 100 " " "		4c " "
Par 500 " " "		4c " "

NUMÉROTÉS

Moins de 100 livres à la fois	- -	6c chacun
Par 100 " " "		5c " "
Par 500 " " "		5c " "

FABRIQUÉ PAR
ALLISON COUPON COMPANY,
INDIANAPOLIS, Ind.
EN VENTE A LA
LIBRAIRIE BEAUCHEMIN,
MONTREAL
Seul Agent pour la Province de Québec.

Où en est votre stock
DE POKER
CUT PLUG

Cet excellent mélange de tabacs du Canada et de la Virginie?

C'est un tabac doux, qui ne brûle pas la langue, qui ne dessèche pas la gorge.

Il se vend en 12ième, et se détaille à 5 cents.

C'est un grand favori des fumeurs.

Manufacturé par

The Rock City Tobacco Co.
QUEBEC

Ferronneries, Peintures, Construction et Immeubles

REVUE DES MARCHÉS

FERRONNERIES

L'activité dans cette ligne ne s'est pas ralentie, la demande porte en grande partie sur les marchandises d'automne et d'hiver et sur les articles de sport, tels que patins, bâtons de hockey, etc. etc.

Nous appelons l'attention de nos lecteurs sur les nouveaux prix pour 1903 des instruments aratoires.

Broche à foin

La demande pour la broche à foin est actuellement très forte. Certaines maisons se plaignent de la difficulté qu'elles éprouvent à obtenir de la broche à foin de manufacture canadienne.

Coutellerie

Diverses lignes de coutellerie deviennent très rares. Il paraîtrait que la manufacture Rodgers demande maintenant un délai d'une année avant de s'engager à remplir les commandes.

Faulx

Les prix des faulx sont les mêmes que l'année dernière; on les cote \$5.00, \$6.00 et \$7.00 la doz.

Instruments aratoires

L'escompte sur les instruments aratoires tels que fourches, râteaux et grattes vient d'être fixé pour l'année 1903; cet escompte est de 60 et 10 pour cent, tandis que précédemment il n'était que de 60 pour cent.

Nous croyons qu'à ces prix on peut acheter sans crainte, car nous apprenons de bonne source que les nouveaux prix pourraient n'être que provisoires. Ce marché est d'une extrême sensibilité et dépend en grande partie des prix fixés aux États-Unis par l'American Hoe & Fork Co. qui contrôle la manufacture de l'outillage agricole dans ce pays. A l'heure actuelle les apparences seraient en faveur d'une hausse, vu la difficulté de se procurer la matière première.

Râteaux en bois

Le prix des râteaux en bois a forte-

ment augmenté; ils valent aujourd'hui de 25 à 35 pour cent plus cher que l'année dernière.

METAUX

Le marché des métaux a été passablement actif pendant la semaine sous revue. De fortes quantités de métaux sont arrivées d'Europe.

Cuivre en lingots

Le cuivre en lingots est peu actif et vaut de 12 à 13 cents suivant quantité.

Etain en lingots

Les prix sur place ont baissé en sympathie avec la tenue du marché anglais.

On cote sur place L. & T. & Straits de 30 à 31cts.

HUILES ET PEINTURES

Le commerce des huiles et peintures est actif. Bon nombre d'acheteurs profitent des bas prix qui existent actuellement pour s'approvisionner.

Huile de lin

L'huile de lin reste aux cours de la semaine dernière: 78c pour l'huile bouillie et 75c pour l'huile crue.

Essence de térébenthine

Le prix de l'essence de térébenthine est variable; on la cote de 68 à 70c le gallon.

D'après les dernières nouvelles reçues des États-Unis le marché primaire de Savannah serait à la hausse. Sur place, les stocks sont légers.

Blanc de plomb

La demande pour le blanc de plomb est des plus actives; le commerce de détail profite de la compétition entre les manufacturiers qui vendent ce produit à perte ou tout au moins à prix coûtant.

Verres à vitres

On nous dit que comme d'habitude à l'automne une certaine demande commence à se faire sentir pour les verres à vitres. Les prix de la liste sont sujets à concession.

FERRAILLES

Le commerce des ferrailles fait preuve d'une bonne activité. Il y a une bon-

ne demande pour les fontes ainsi que pour les vieilles claques. Par contre, les cuivres et les laitons sont négligés et on en offre moins cher.

Les commerçants paient les prix suivants à la campagne: cuivre rouge fort et en broche, 10 cts la livre; cuivre rouge mince, à 8 cts; laiton fort, 10c; cuivre jaune fort, 8½c; laiton mince, 5c la livre; plomb, de 2c à 2 1-4c la lb; zinc 2 1-2c la lb; fer, No 1, forge, \$15 la grosse tonne f.o.b. Montréal; plaques de poêles, \$12; débris de machines, \$15 à \$16; fer forgé, No 2, \$7 la tonne; fonte malléable et acier, \$5; chiffons à la campagne, de 60 à 70c les 100 lbs; vieilles claques, de 6 1-4c à 6 1-2c la livre.

COLORATION DES METAUX

(Chronique Industrielle)

Coloration du Bronze

Noir.— On emploie une solution faible de nitrate d'argent mélangée à une quantité égale d'une solution de nitrate de cuivre. On plonge dans ce liquide pendant quelques temps les objets à noircir. On les chauffe ensuite jusqu'à ce que la teinte noire se soit nettement manifestée.

1. Vinaigre	1000 grammes	
Sel amoniaque	16	—
Sel marin	16	—
Ammoniaque	16	—
2. Eau	1000	—
Sel ammoniac	250	—
Ammoniaque	250	—
3. Sulfate de cuiv.	16	—
Sel ammoniac	32	—
Sel marin	32	—
Cendres vertes	70	—
Jaune de chrome	30	—
Ammoniaque	32	—

Si l'on veut avoir un vert plus foncé, il suffit d'ajouter à cette solution de la plombagine.

4. Avec les solutions précédentes, il faut plusieurs jours, quelquefois un mois, pour arriver à donner une patine artistique à un bronze.

Si l'on veut un moyen plus expéditif on commence par recouvrir l'objet avec l'une des solutions précédentes et, un jour après, on donne une deuxième couche avec la solution suivante:

Sel ammoniac	50 grammes
Ammoniaque	50
Cendres vertes	70
Jaune de chrome	30
Vinaigre	1000

Bronze bleu vert. — 1. On nettoie l'objet avec de l'acide nitrique étendu de 2 à 3 fois son volume d'eau. La teinte, d'abord grisâtre, passe ensuite au bleu verdâtre ;

2. On obtient le même résultat en se servant simplement d'ammoniaque concentrée, avec laquelle on frotte le bronze ;

3. On fait une solution avec :

Carbonate ou chlorhydrate d'ammoniaque	30 grammes
Sel marin	10 —
Crème de tartre	10 —
Acétate de cuivre	10 —
Acide acétique 8 B.	100 —
Eau	50 —

On enduit l'objet de cette solution et on le laisse sécher à l'air libre pendant environ 36 heures. On retrouvera l'objet couvert d'une patine verte. On frotte les parties ornementées avec une brosse passée sur la cire jaune et, si l'on veut, imprégnée d'un peu de rouge ou d'autre couleur. En retouchant avec un peu d'ammoniaque, on obtiendra des parties colorées en bleu, et en vert foncé si l'on emploie le carbonate d'ammoniaque.

Bronze florentin. — On commence par cuirver à la pile l'objet en bronze et l'on frotte avec la pâte suivante :

Sanguine	10 grammes
Plombagine	4 grammes
Alcool	10 grammes

On laisse sécher et on frotte avec une brosse rude.

Bronze d'art. — 1. On commence par enduire la surface du bronze avec l'une des compositions données pour obtenir le vert. On sèche, on brosse et l'on recouvre de la solution suivante :

Vinaigre	1000 grammes
Sanguine	125 grammes
Plombagine	25 grammes

On sèche et on brosse avec une brosse rude.

2 Vinaigre	1000 grammes
Plombagine	25 —
Sanguine	125 —
Sel ammoniac	32 —
Ammoniaque	32 —

3 On obtient un bronze couleur chêne avec :

Vinaigre	1000 grammes
Sel ammoniac	30 —
Ammoniaque	30 —
Sanguine	125 —

On passe l'objet à la cire et au vernis.

Bronze fumé. — Cette opération s'applique à tous les bronzes verts, bronzes florentins, etc., et a pour but de donner aux objets des teintes se rapprochant de celles des bronzes anciens. On se sert à cet effet d'un four spécial dans lequel on fait brûler du charbon de bois. Les objets sont suspendus au-dessus du foyer pour être soumis à l'action des gaz chauds et du noir de fumée. Plus

le four sera chaud, plus les bronzes seront foncés. On peut frotter ensuite les pièces refroidies à la cire.

Bronze mordoré. — On décape la pièce et on la frotte à la plombagine humide,

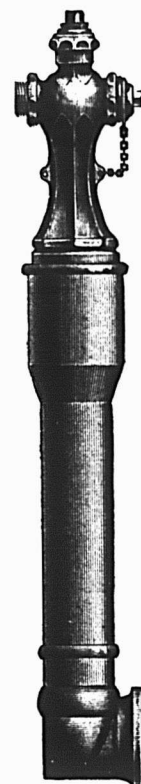

LES BORNES-FONTAINES A INCENDIE DE KERR ET ROBINETS DE VANNES Sont Les Meilleurs

Ecrivez-nous pour les prix
The Kerr Engine Co, Ltd
(2) WALKERVILLE ONT.

THE Canadian Heine Safety Boiler Co.
ESPLANADE (Vis-à-vis la rue Sherbourne)
TORONTO
Chaudières à Vapeur Tubulaires
DE HAUTE CLASSE

Pour toutes les pressions, tous les besoins et systèmes de chauffage. De 75 à 600 chevaux-vapeur chacun.

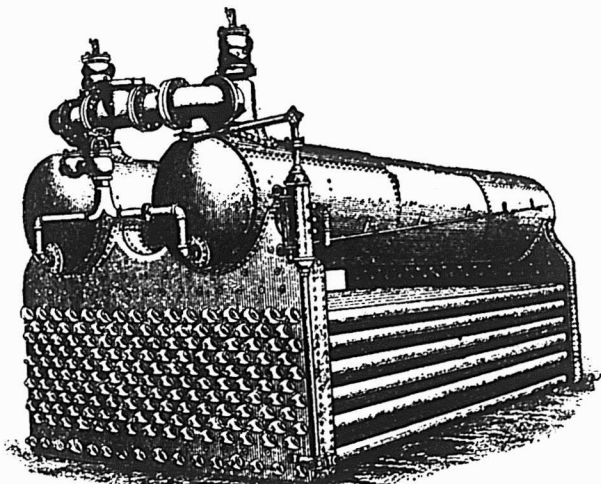

Nous ne fabriquons pas de petites chaudières.

Références : — Riorton Mills, Hawkesbury ; E. B. Eddy, Hull ; Royal Victoria Hospital ; G. T. R. Office, McGill St. ; The Toronto Electric Light Co., Limited ; The T. Eaton Co., Limited ; The Massey-Harris Co., Limited ; The Guba Percha Rubber & Mfg Co. ; Sunlight Soap Co. ; Dominion Radiator Co. ; Central Prison, Foresters Temple ; Toronto City Hall ; Canada Biscuit Co. ; Confederation Life Co., (tous de Toronto, où on peut voir les bouilloires en opération), aussi à l'asile d'Orillia, Orillia, Ont., et La Presse Montréal.

Belleville Pottery Co.
BELLEVILLE, ONT.



Successors de l'ancien établissement de

Hart Bros. & Lazier
Fabricants du
FILTRE A EAU CARBON
et de toutes les
LIGNES de FAIENCES



Tous les articles fabriqués avec la meilleure glaise du New Jersey, et garantis "Choix de Premières."

Ecrivez-nous et demandez notre catalogue et nos escomptes. Tous vos ordres recevront notre attention personnelle.

W. A. CARSON

J. ERLE CALDWELL

LOTS A BATIR

Dans la plus belle et la plus saine partie de la ville haute

Au GRAND AIR pour RÉSIDENCES PRIVÉES

Prix avantageux pour l'acquéreur.

A. & H. LIONAIS, Propriétaires, 25 Rue St-Gabriel.

on sèche, on brosse et on passe au vernis jaune ou rouge.

Patine antique au bronze.—

1 Sel ammoniac.. . . . 1 partie
Carbonate de potasse.. 3 parties
Sel marin. 6 parties
Ammoniaque.. . . . 12 parties

On peut ajouter 8 parties de nitrate de cuivre.

2 & 3 Sel ammoniac.. 3 part. ou 8 part.
Acide oxalique.. 1 part. ou 2 part.
Vinaigre... . 25 part. ou 25 part.

4. On suspend l'objet de bronze bien nettoyé dans un récipient plein de gaz acide carbonique.

Au fond du vase on met un peu de solution de sel marin, sans y faire toucher l'objet, qu'on aura tout d'abord plongé dans un mélange à parties égales d'eau et de vinaigre.

On ferme le récipient et on laisse le tout pendant plusieurs semaines. On obtient ainsi une patine identique à celle que le bronze acquerrait en restant exposé de longues années à une atmosphère humide.

En prolongeant l'action, la patine est plus belle, mais il ne faut pas mettre d'excès de vinaigre pour en accélérer la formation; autrement elle s'en irait facilement sous les lavages à l'eau.

5. On fait bouillir les pièces à bronzer avec:

Sous-acétate de cuivre... 250 parties
Carbonate de cuivre.. . . 250 —
Chlorhydrate d'ammoniaque. 450 —
Acide acétique... . . . 100 —
Eau... 2000 —

Bronzage des médailles.—1. On fait un mélange à parties égales de plombagine et de rouge indien. On étend d'eau et on applique sur l'objet bien nettoyé. Puis on chauffe fortement, on laisse refroidir et on brosse dans tous les sens avec une brosse demi-dure que l'on passe sur un morceau de cire jaune et sur le précédent mélange. On obtient ainsi une teinte de bronze rougeâtre.

2. On prépare la solution suivante:

Sous-acétate de cuivre.. 500 parties
Sel ammoniac.. . . . 330 —
Vinaigre.. 1000 —

On fait bouillir un quart d'heure, on laisse reposer et on décante. Pour patiner les médailles, on les plonge dans le liquide bouillant pendant 5 à 6 minutes. On décante, on lave les médailles. Le même liquide ne peut servir que 5 ou 6 fois; il faut y ajouter un peu de vinaigre à chaque fois. Il est nécessaire d'essuyer promptement les médailles pour éviter une altération de la teinte.

3. Frotter avec le moins possible de la solution suivante:

Azotate de cuivre à 18°.. . 5 parties
Sel ammoniac.. 1 —
4 Crème de tartre... . . . 3 —
Sel marin.. 3 —

Sel ammoniac.. 1 —
Eau.. 12 —
Sel de cuivre.. 8 —

En augmentant la quantité de sel marin on obtient une teinte plus claire et tirant sur le jaune. Si on la diminue, la teinte devient bleuâtre.

5. Formule donnant tous les tons, à condition de laisser plus ou moins longtemps l'objet en contact avec le liquide:

Huile de ricin. 1 partie
Alcool... 4 —
Savon mou.. 2 —
Eau.. 2 —

On enduit l'objet au pinceau; au bout de 24 heures, il est bronzé. On fait sécher dans la sciure de bois chaude et on recouvre d'un vernis incolore.

Bronzage par une couleur d'aniline.—

On prend:

Fuchsine.. 10 parties
Violet de méthyle.. . . 5 —
Alcool à 95%.. . . . 100 —

Quand tout est dissous, on ajoute 5 parties d'acide benzoïque. On fait bouillir 5 minutes jusqu'à ce que la coloration verte du mélange passe à une teinte de bronze doré clair. La couleur s'applique au pinceau et adhère fortement sur les métaux.

NOTES PRATIQUES SUR LES SOUDURES POUR METAUX

(Chronique Industrielle)

Ayant eu à rechercher des formules de soudures pour répondre à une consultation sur ce sujet, nous avons recueilli divers renseignements, notamment dans la collection de la "Science pratique", que nous mettons sous les yeux de nos lecteurs.

Soudure de l'étain à la fonte

Nettoyer la fonte avec le plus grand soin pour faire disparaître toute trace d'oxydation;

L'impregner d'esprit de sel dans lequel on aura mis au préalable un peu de zinc;

Faire chauffer la fonte jusqu'au point où l'étain fondra par le contact;

Retirez la pièce et souder l'étain comme à l'ordinaire.

Pour les pièces d'ornement fragiles

Nettoyer les surfaces à joindre;

Les frotter avec une brosse en fil de laiton jusqu'à ce qu'elles deviennent complètement jaunes, c'est-à-dire jusqu'à ce qu'elles soient recouvertes d'une couche de laiton;

La soudure d'étain prend sur ces surfaces aussi bien que si les pièces étaient en laiton.

Soudure du cuivre

Prendre une solution de chlorure de zinc, en mouiller les parties à souder après les avoir bien nettoyées, puis les

rapprocher et placer dans la position qu'elles doivent occuper définitivement. Chauffer au chalumeau et laisser évaporer la solution, approcher l'étain, qui, aussitôt qu'il aura atteint la chaleur suffisante, fondra et coulera entre les surfaces qu'il soudera parfaitement.

Soudure du plomb.

Gratter et décaper soigneusement les surfaces à souder.

Interposer entre les surfaces une mince couche d'amalgame de plomb et passer rapidement, sur la ligne de jonction, un fer à souder ordinaire.

La chaleur fait dégager le mercure de l'amalgame et le plomb mis en liberté à l'état de grande division entre en fusion et soude les deux surfaces entre elles.

Soudure pour boîtes de conserves

Cette soudure est coulante et moins dure que la soudure ordinaire.

Etain... 50
Plomb.. 25
Bismuth... 25

Soudure des scies à ruban

Limez les deux bouts de la scie sur la longueur de deux dents et faites un joint parfait;

Serrez la scie dans des pinces à souder et mouillez le joint avec de l'eau à souder ou avec une sorte de crème préparée en frottant un morceau de borax dans une cuillerée d'eau sur une ardoise.

Mettez dans le joint un morceau de soudure d'argent qui en tienne toute la longueur, puis serrez avec les pinces chauffées au rouge.

Aussitôt que la soudure fond, jetez un peu d'eau sur les pinces et enlevez-les. martelez la scie, limez-la d'égal épaisseur en finissant par limer toujours dans le sens de la longueur.

Soudure à froid pour le fer :

Mastic ainsi composé:

Soufre 6
Céruse. 6
Borax. 1

Diluer le tout dans de l'acide sulfurique concentré.

Appliquer ce mastic, presser fortement les pièces l'une contre l'autre et laisser reposer de 5 à 7 jours.

Soudures diverses :

Soudure demi-blanche fusible :

Cuivre 44,6
Zinc. 49,9
Etain. 3,3
Plomb 1,2

Soudure blanche très fusible :

Cuivre. 57,4
Zinc. 28,0
Etain. 14,6

Soudures tendres :

Cuivre jaune. .69,5 77,5 77,5 77,5
Zinc. 18,5 17,5 20,5 22,5
Etain 12, 5, 2, "

AUTOMNE 1902



AUTOMNE 1902

N'oubliez pas lorsque vous placez vos commandes de haches que les **HACHES DUNDAS** augmenteront vos ventes. D'autres ont fait cette expérience, pourquoi n'arriveriez-vous pas au même résultat ?

On peut se les procurer dans toutes les principales maisons de gros.

Fabriquée par
DUNDAS AXE WORKS
Dundas, Ont.

LE MEILLEUR MARCHÉ
ET LE MEILLEUR

IDEAL QUICK ADJUSTING
BOOT & SHOE
HOLDER



PAT. JULY 1st, 1902.

Vendu par
The Canada Hardware Co. Ltd.
MONTREAL

HACHES

Toutes les formes. Tous les prix.



Toutes à trempo dur et résistantes. Nous tenons les célèbres Haches **HUBBARD, BLAKE** et **DUNDAS**

The Canada Hardware Co. Ltd.
MONTREAL

CLIENTS SATISFAITS

NOTRE MEILLEURE RECOMMANDATION



"Lindsay, 14 avril.
"Je suis bien satisfait du cabinet."
"A. FISHER."

"Port Arthur, 23 juin.
"Le cabinet reçu O.K. c'est juste de dont j'avais besoin."
"H. CHAUSSÉ."

"Fowler's Corner, 27 juin.
"On admire beaucoup le cabinet et il constitue une nécessité dans toute épicerie bien organisée."
"WM. DINSDALE."

Renseignements complets de
J. S. BENNETT
Manufacturier breveté, 15 rue Marion, Toronto.

QUEBEC STEAMSHIP CO.
LIMITED

LIGNE DU ST-LAURENT

SS. "CAMPANA"
1700 Tonnes

PREMIER DEPART DE MONTREAL

Lundi, 6 Octobre
à 2 heures P.M.

Et après, tous les **Seconds Lundis**, quittant Québec le jour suivant à **MIDI** pour **Pointe au Père, Gaspé, Malbaie, Perce, Cape Cove, Grand River, Summerside, Charlottetown et Picton.**

Pour fret, passage et cabines, s'adresser à
J. G. BROCK & CO., Agents,
211 Rue des Commissaires, - MONTREAL

CLOTURES DE BROCHE TISSÉE
Manufacturées au Canada.

Colle qui se vend le mieux parce qu'elle donne le plus de satisfaction.

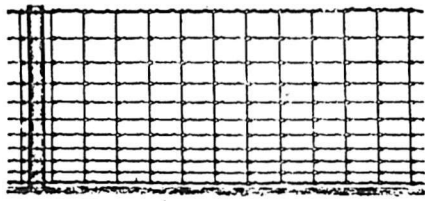

Clôtures américaines de campagne pour **Chevaux, Bétail, Moutons et Porcs.** Tous les genres et hauteurs. Hauteur de 20 à 53 pouces avec supports à chaque 12 ou 6 pouces.

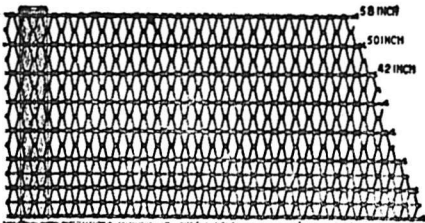

Clôtures Ellwood pour campagne, ferme et pe-louses. Six variétés : hauteurs de 16 à 58 pouces. Si vous ne pouvez pas obtenir les célèbres clôtures "American" et "Ellwood" de votre fournisseur, écrivez nous et nous vous aiderons.

THE CANADIAN STEEL & WIRE CO., LIMITED
HAMILTON, Canada.



THE JOHN MORROW MACHINE SCREW CO.
Limited

MANUFACTURIERS DE

Vis à grosses têtes, Vis à demeure, Vis spéciales fraisées, Tenons pour engins, etc. Eerous découpés à froid dans toutes les variétés de finition.

INGERSOLL, Ont.

LIQUIDATION de la LIBRAIRIE VILLE-MARIE

\$10,000.00

De Marchandises vendues à Grand Sacrifice

DENIS DESILETS, Libraire,
1702 RUE NOTRE-DAME Coin de la Place d'Arme

CUIR A LACETS

Adressez-vous directement à nous pour la célèbre marque de **CUIR A LACETS "NIAGARA,"** la meilleure fabriquée au pays. Jaune et blanc dans les côtés ou lacets coupés. Prix et échantillons sur demande.

WOOD BROS.
Tanneurs de Cuirs de haut grade,
STE-CATHARINES. ONT.

CLOTURES DE LAMB

Le meilleur marché parce qu'elle est la meilleure.

The H. R. LAMB FENCE CO. LTD., London, Ont.

LE PETROLE DANS LE NORD DE L'ESPAGNE

Il y a quelque temps, on remarqua à Salvatierra, dans la province d'Alava, qu'une infinité de veines de spath calcaire exhalaient une forte odeur de pétrole, traversaient les couches sédimentaires dont est formé le sol de cette région.

En creusant une de ces veines, on trouva, après le spath calcaire, une terre sombre, très bitumineuse, sorte de marne, qui exhalait lorsqu'on la chauffait une forte odeur d'hydrogène sulfuré.

Une Société se constitua bientôt dans le but d'acquérir et d'étudier ces terrains. Puis la "Sociedad Espanola de Sondeos" fit faire des sondages à cent mètres de profondeur.

Ces recherches furent faites sous la direction du professeur d'histoire naturelle Federico Luzuriaga qui a communiqué, à notre confrère madrilène *La Naturaleza*, le résultat de ses investigations.

Salvatierra se trouve dans la partie la plus étroite de la plaine d'Alva, dans une vallée limitée d'un côté par les monts de Elgea y San Adrian et par ceux d'Encia y Urbasa, de l'autre côté. La surface du sol est très accidentée, et les couches sédimentaires, dirigées de l'ouest à l'est, ont vers le sud une inclinaison qui varie beaucoup suivant les endroits.

La présence des fossiles de genres *Micraster*, *Ammonites*, *Scaphites*, etc., que le professeur Luzuriaga eut l'occasion d'observer entre les couches calcaires, lui montra que la sédimentation de ces terrains avait dû avoir lieu pendant la période crétacée.

Des veines blanches de spath calcaire, à forte odeur de pétrole, se croisent dans toutes les directions, formant une sorte de filet; les plus importantes sont orientées du nord-est au sud-ouest; or, à seize kilomètres environ au sud-ouest de Salvatierra se trouvent les célèbres gisements d'asphalte de Maestu. D'après le géologue D. Ramon Adan de Yarza, ces asphaltes se trouvent à 822 m au-dessus du niveau de la Méditerranée, tandis que Salvatierra n'est qu'à 598 m d'altitude.

Enfin, on a relevé, dans une carrière en exploitation où les couches sédimentaires sont très irrégulières, une veine de 5 cm de largeur à la surface et d'environ 15 m de profondeur; sa direction est aussi du nord-est au sud-ouest; elle est inclinée vers l'ouest, et son inclinaison est de 75° et quelques minutes.

On sait: que le nord de l'Espagne est compris dans la région pétrolifère européenne; que le pétrole se trouve en nappes souterraines importantes surtout dans les régions à proximité à la fois des chaînes des montagnes et des côtes maritimes; et que les asphaltes se trouvent à un niveau supérieur à celui des bitumes des nappes et des hydrocarbu-

res liquides. Or, toutes ces conditions se trouvent réunies à Salvatierra.

En outre, les sondages ont montré que, à mesure qu'elle descend davantage, la sonde rencontre des veines plus nombreuses et plus importantes; que les marnes argileuses contiennent en même temps des quantités de plus en plus grandes d'hydrocarbures et sont de plus en plus fluides et riches en huile.

Pour toutes ces raisons, il est certain que des gites pétrolifères existent à Salvatierra.

Mais deux questions se posent: A quelle profondeur se trouvent-ils? et: La quantité de pétrole extraite sera-t-elle suffisante pour qu'une exploitation industrielle soit rémunératrice?

Le professeur Luzuriaga estime qu'on pourra répondre à ces questions dans un avenir prochain.

UN NOUVEL ACIER

On annonce qu'un nouvel acier va être à la disposition des industries cycliste et automobile.

Nouvel acier n'est pas le mot propre; il serait plus exact de dire acier durci par le mélange, en quantité infinitésimale, à un bain d'acier en fusion, d'un nouveau métal appelé vanadium.

On sait que c'est aux traces d'oxyde de fer, inévitables avec tout autre procédé, que sont dues les tares des aciers les mieux préparés. Or, la propriété du vanadium étant d'être excessivement avide d'oxygène, il suffira d'ajouter au fer et à l'acier de 3 à 5 pour 1000 de vanadium pour doubler les coefficients de résistances de ces métaux au choc, à l'allongement, à la rupture, à l'écrasement, etc.

Ce n'est pas tout, et l'acier au vanadium possède une autre qualité, aussi précieuse que paradoxale: celle d'acquieser son maximum de dureté, non par la trempe, mais par le recuit à 700 ou 800 degrés. Il s'ensuit qu'on peut faire fonctionner à toute vitesse et à toute puissance un outil fait de cet acier. Une raboteuse, par exemple, a beau s'échauffer, fût-ce même jusqu'au rouge, elle n'en continuera pas moins à mordre sur le fer ou la fonte avec la même vigueur, alors que l'acier ordinaire, s'étant détrempe, n'aurait plus aucune action.

Pour les moyeux, les axes, les pistons, cette curieuse propriété sera appréciée au plus haut degré.

La Cie de Ferronnerie Létang Ltée, offre aux intéressés une forte quantité de verres à vitres de toutes grandeurs. Les prix en sont corrects.

La Canada Hardware Co., Ltd, vient de recevoir un important envoi de fer galvanisé et de tôles du Canada.

La Canada Hardware Co., Ltd, nous informe que les peintures du Messrs. Wadsworth Howland Co. ont eu un très grand succès. Elles sont de vente facile car leur qualité est hors ligne.

A propos d'écrèmeuses

Il y a actuellement lutte entre deux écrèmeuses de marques différentes et il est de l'avantage des intéressés dans l'industrie laitière de connaître les résultats que donnent dans les expériences comparatives les diverses sortes d'écrèmeuses qui leur sont offertes.

Tous les jours de nouveaux progrès se font dans l'art de la mécanique et les écrèmeuses en profitent comme d'ailleurs tous les genres de machine.

Autrefois, en fait d'écrèmeuses on ne parlait guère que de l'"Alpha de Laval" dans notre province. Longtemps beaucoup l'ont déclarée la meilleure machine du genre, mais comme bien d'autres choses elle s'est vu concurrencer à son tour et non sans succès; qu'on en juge par la lettre suivante:

ST PAUL DE L'ISLE AUX NOIX, P. Q.,
Août 20, 1902.

LA CIE DE LAITERIE ST LAURENT
10 Place d'Youville, Montréal
Messieurs,

Ces jours derniers, deux séparateurs dont une machine "Alpha de Laval" et une machine U. S., ont été placés chez moi à l'essai.

L'agent de la machine "Alpha," après avoir fait l'écrémage avec les deux séparateurs Alpha et U. S., en ma présence, a fait l'épreuve au Babcock du lait écrémé.

Le résultat en a été le suivant: Le séparateur Alpha a laissé .03 de gras dans le lait écrémé et la machine U. S. n'a rien laissé de perceptible dans les deux épreuves que ce même agent a faites l'une après l'autre.

Le premier barratage que j'ai fait avec la crème du séparateur U. S., a donné 5 lbs de beurre par 100 lbs de lait.

Signé: H. HEBERT.

Cette lettre est, pour les agents de l'écrèmeuse "U. S.", le meilleur certificat qu'ils pouvaient espérer. C'est la constatation que l'agent même de l'écrèmeuse concurrente n'a pu obtenir — avec sa propre machine — des résultats aussi satisfaisants qu'avec le séparateur "U. S."

Conclusion: achetez l'écrèmeuse qui laisse le moins de gras dans le lait écrémé, vous aurez plus de beurre et, partant, plus de profits.

POURSUITE EN DOMMAGES

La Canada Hardware Co., Montréal, a pris une action par l'entremise de son représentant légal, M. J. L. Chalifoux contre une maison anglaise d'exportation de quincailleries à Londres, Angleterre. La Canada Hardware Co., déclare que la firme anglaise lui a expédiée une quantité de marchandises qui sont arrivées dans ce port en mauvaise condition et en partie invendable. La différence entre le prix payé et la valeur à laquelle les demandeurs évaluent les marchandises se monte à un peu plus de \$1,000, montant de l'action en dommages.

PROCEDE POUR ENLEVER LA ROUILLE DE L'ACIER ET DU FER

On fait disparaître les taches de rouille sur les objets en fer ou en acier en se servant d'une pâte liquide composée d'huile d'olive et de poudre d'émeri impalpable. On frotte fortement ce mélange sur la tache à enlever, soit avec un bouchon, si la surface est plane et d'une grande étendue, ou bien avec un bâton ou un bout d'allumette si l'espace est trop restreint. Une fois la tache disparue, on redonne le brillant en brossant entièrement l'objet avec de la poudre de charbon de bois tamisée, employée à sec.

TOLE GALVANISEE ENDOMMAGEE

Nous avons en magasin une certaine quantité de tôle galvanisée endommagée dont les prix surprendront agréablement nos clients. Un conseil en passant : "PRESSEZ-VOUS!"

Tole à Tuyaux et Tole Galvanisée

Nous venons de recevoir notre importation de ces tôles que nous sommes prêts à coter sur demande.

A. PRUD'HOMME & FRERE, Importateurs de Ferronneries, Métaux, Huiles, Peintures, etc.
1940 rue Notre-Dame et 50-52 rue O'Connell, Montréal.

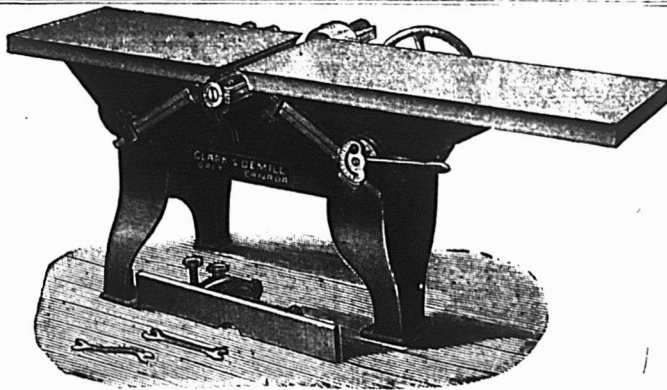

Machine "Perfection Buzz" à Blanchir et à Embouvetter
Prix et descriptions envoyés avec plaisir — sur demande

CLARK & DEMILL, Fabricants de grosse machinerie — garantie — pour Moulins à Scie, GALT CANADA.

J. H. HANSON

REPRÉSENTANT DES MANUFACTURES DE

USTENSILES en GRANITE FRANÇAIS, FOURNITURES de CABINETS pour PLOMBIERS, PELLES à NEIGE en ACIER, GLACIERES, POELES et FOURNAISES, TOILE METALLIQUE ET BROCHE GALVANISÉE ET BROCHE À CLOTURES, TOILE METALLIQUE POUR MOUSTIQUAIRES, CABLE DE FER, FERBLANTERIE, EMAIL ET SPECIALITÉS EN TOUS GENRES.

422 et 424, RUE SAINT-PAUL, MONTREAL

-- LA PLEUVRE DU GASPILLAGE --

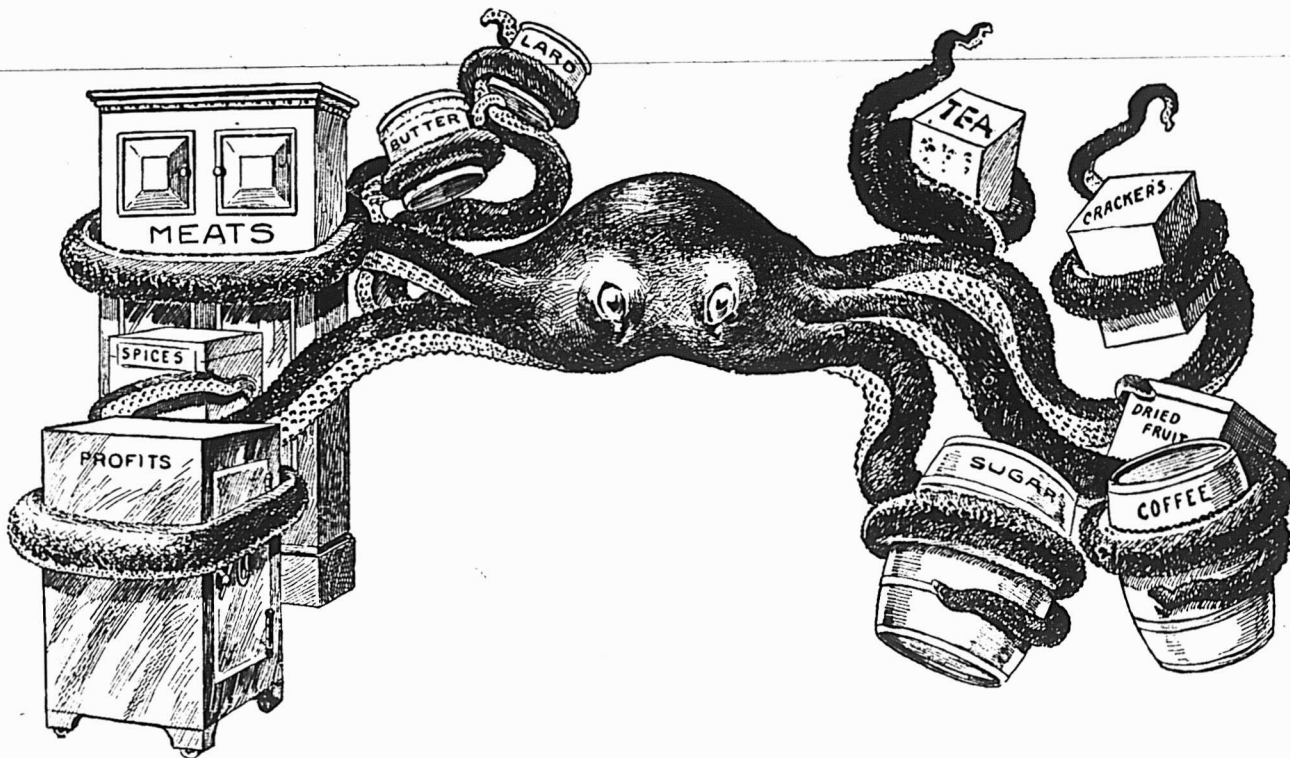

Ne laissez pas ce monstre hideux (la méthode d'excédent de pesée de la marchandise d'une once par livre), fixer ses tentacules sur votre magasin. C'est la mort des profits et la ruine permanente du commerce. Le système Moneyweight vous arrachera aux tentacules de ce vampire.

THE COMPUTING SCALE COMPANY,

OF CANADA, LIMITED

MANUFACTURIERS DE

**DAYTON COMPUTING SCALES,
MONEYWEIGHT SCALES,**

16 rue Notre-Dame, Montréal, Qué.
Pender St., Vancouver, C. A.

164 KING ST. WEST, TORONTO DNT.

La lb.....	Antimoine	0 10
Articles en broche		
2 1/2 p.c. de la liste.		
Balances		
Warrens Standard, 40 p.c.		
" Champion, 55 p.c.		
Balances à res-orts, 10 p.c.		
Fairbanks Standard, 35 p.c.		
" Dominion, 55 p.c.		
" Richelieu, 55 p.c.		
Barattes		
Revolving, monture en acier, No 0, \$8.00		
No 1, \$8.50; No 2, \$9.00; No 3		
\$10.00; No 4, \$12.00; No 5, \$16.00		
pour monture en bois, 20c de moins		
sur la liste ci-haut. Livraison de la		
manufacture 53 p.c., en magasin à		
Montréal, 51 p.c. Termes 4 mois ou		
3 p.c. 30 jours.		
Collets d'essieu, 65 p.c. de la liste.		
Blanc de Plomb		
Pur.....	100 lbs	5 00 5 25
No 1.....	"	4 87 1/2
No 2.....	"	4 50
No 3.....	"	4 12 1/2
No 4.....	"	3 75
Decorators Special (pour usage extérieur)		
en paquets de 12 1/2 lbs, extra.....	1/2 c	
" 7 @ 10 ".....	1 c	
" 5 @ 5 ".....	2 c	
" 1 et 2 ".....	2 1/2 c	
Escompte: par quantité d'une tonne en		
une seule livraison 10 p.c. et pour quan-		
tités moindres 5 p.c.		
Boulons et Noix		
Boulons à voiture Norway, (\$3 0) 55 p.c.		
" carrés, (2 40) 55 p.c.		
" ordinaires, 50 p.c.		
" machine, 50 et 5 p.c.		
Tire-fonds 70 p.c.		
Boulons à liasse, 65 et 5 p.c.		
Riango de boulons, 50 et 5 p.c.		
Bolt Ends, 0 et 5 p.c.		
Boulons à charrue, 50 et 5 p.c.		
Noix, carrées, moins 3/4 c de la liste.		
Noix, hexagones, moins 3/4 c de la liste.		
Boulons à bandage, 68 1/2 p.c.		
Boulons à poêle, 87 1/2 p.c.		
Noix, en lots de 50 lb, 1/4 c par lb extra;		
pour moins de 50 lb, 1/2 c extra.		
Briques réfractaires		
Ecosaises.....	le mille	16 00 22 00
Anglaises.....	"	17 00 22 00

Broche		
Acier fin pour embouteillage, matelas, ba-		
lais, sonnettes, etc., 17 1/2 p.c. sur la liste.		
Culvre jaune..... 60 p.c.		
Copper (culvre rouge)..... 60 "		
Broche galvanisée.		
No 5.....	le 100 lbs	4 00
" 6 & 8.....	"	4 50
" 9.....	"	2 85
" 10.....	"	3 60
" 11.....	"	3 70
" 12.....	"	3 00
" 13.....	"	3 10
" 14.....	"	4 10
" 15.....	"	4 60
" 16.....	"	4 85
" 17.....	"	5 25
" 18.....	"	5 50
Poil, Brûlé et Hüllé		
No 0 à 9, net.....	100 lbs	2 60
" 0.....	"	2 66
" 1.....	"	2 72
" 2.....	"	2 80
" 3.....	"	2 90
" 4.....	"	3 00
" 5.....	"	3 15
" 6.....	"	3 30
" 7.....	"	3 30
Brûlé; p. tuyau.....	100 lbs	6 00 7 00
A foins, en acier, Nos 13, 13 1/2 et 14, coupés		
de longueur, esc. 20 p.c. sur la liste.		
Broche barbelée		
Galvanisée.....	le 100 lbs	3 00
" Plain twist.....	"	3 00
" f.o.b. Cleveland, \$2.82 1/2 les		
100 lbs pour moins d'un char et \$2.70		
pour lot d'un char.		
Broquettes, clous, etc.		
Broquettes pour boîte à fromage, bleues		
85 et 12 1/2 p.c.		
" vaille, noires et étamées 85 p.c.		
" à tapis, bleues, 90 et 15 p.c.		
" étamées, 80 et 20 p.c.		
" en bri, 40 p.c.		
" coupées, bleues, en dos, 80 p.c.		
" loose, 60 p.c.		
" Suèdes bleues et éta-		
mées, loose 80 et 10 p.c.		

Broquettes en dousaine, 75 p.c.		
de bonneur, 85, 12 1/2 et 12 1/2 p.c.		
À quarts de farine, esc. 40 p.c.		
sur la liste.		
Clous de tonneliers, 40 p.c. sur la liste.		
Cable, etc		
7-16 et plus gros.....	Steel	Manilla
".....	0 12 1/2	0 15
".....	0 13	0 15 1/2
1/2 et 5 16.....	0 13 1/2	0 16
Cable Coton.....	0 00	0 15
Coton à attacher (3 plis).....	0 00	0 16
Russie.....	0 12	0 15
Jute.....	0 08	0 08 1/2
Lath Yarn, simple.....	0 00	0 11 1/2
Lath Yarn double.....	0 00	0 12
Brit. Hemp Rope.....	base " 00	0 13
Ficelle d'engrègement.....	lb. 0 11 1/2	0 12
Canistres à Lait		
40 p.c. de la nouvelle liste.		
Carvelles		
F.o.b. Montréal, Toronto, Hamilton, Lon-		
don, St-Jean et Halifax.		
Pressées 1/2 p. Esc. 22 1/2 p.c. 4 75	0 00	
" 5-16 ".....	4 50	0 00
" 7-16 ".....	4 25	0 00
" 7-16 ".....	6 00	4 10
" 7-16 ".....	0 00	3 80
Chaines		
3-16 No 6.....	100 lbs	11 50 12 00
3-16 No 5.....	"	10 50 11 00
3-16 No 4.....	"	9 50 9 75
3-16 No 3.....	"	9 00 9 25
5-16 exact.....	"	7 35
5-16.....	"	5 25
5-16.....	"	4 85
5-16.....	"	4 15
7-16.....	"	4 05
7-16.....	"	3 45
9-16.....	"	3 75
9-16.....	"	3 70
9-16.....	"	3 85
9-16.....	"	3 55
9-16.....	"	3 55
1.....	"	3 55
En lot de char 10c de moins.		
Chaines à vache.....	esc.	40 p.c.
" fermant en dehors.....		45 p.c.
Ferremens de chaîne à vache.....		35 p.c.
Chaines à traits.....		45 p.c.
Jack Chain en acier, simple et		
double.....	ex.	35 p.c.
Jack Chain en culvre, simple et		
double.....	ex.	40 p.c.
Chaudières galvanisées		
Patron Dufferin, la dz.	2 20 2 49 2 80	
Cuvettes galvanisées.....	0 00 0 00 0 00	

Ciment		
Americain.....	baril	2 10 2 20
Canadien Portland.....		1 90 2 25
Anglais.....		2 15 2 25
Belge.....		1 70 1 95
Allemand.....		2 20 2 30
Hydraulique Canadien.....		1 35 1 60
Ciseaux		
B. & W. nickelés esc. 60 p.c.		
Seymour's, esc. 50 et 10 p.c.		
Ciseaux de Charpentier		
Socket, Framing & Firmer		
Warnock, 70 p.c.		
P. S. & W., extra, 60, 10 et 5 p.c.		
Clous à Cheval "C"		
No 9 à 14.....	par lb	0 20
" 8.....	"	0 22
" 7.....	"	0 24
" 6.....	"	0 28
" 5.....	"	0 32
" 4.....	"	0 48
Escompte 40, 10 et 7 1/2 p.c.		
Boîtes 25 lbs chaque.		
Clous		
Clous à cheval.		
No 7.....	100 lbs.	24 00
No 8.....	"	23 00
No 9 et 10.....	"	22 00
Escompte 57 1/2 p.c. la qual.		
" 87 1/2 p.c. 2e qual.		
Boîtes de 1 lb., 1/2 c. net extra.		
Clous coupés à chaud.		
F.o.b. Montréal, Toronto, Hamilton, Lon-		
don, Halifax et St-Jean, N.B.		
Prix de base \$2.37 1/2 par lot de char et		
\$2.45 pour moins d'un char.		
De 4 1/2 à 6 pcs.....	100 lbs.	2 45
3 1/2 à 4 ".....	"	2 50
3 à 3 1/2 ".....	"	2 55
2 1/2 à 2 3/4 ".....	"	2 60
2 à 2 1/4 ".....	"	2 75
1 1/2 à 1 3/4 ".....	"	2 85
1 1/4 ".....	"	3 10
1 ".....	"	3 45



LA TOLE GALVANISÉE

Favorite du Canada

Plus Populaire que jamais

— Pourquoi ?

En vente chez tous les marchands en gros de Ferronneries

CANIFS **H. BOKER & CIE** COUTEAUX

PERFECTIONNÉE

MARQUE DE L'ARBRE

DEPOSEE

RASOIRS **COUTELLERIE** CISEAUX

En vente dans les principales maisons de Ferronneries en gros.

Cordages, Ficelle à Lier, Ficelle d'Emballage
DE TOUTES DESCRIPTIONS

Manufacturées par

CONSUMERS CORDAGE CO.,

MONTREAL LIMITED SISAL

MANILLE
Cable,
Corde à noix,
Corde à ballots,
Corde à foin,
Corde à peaux,
Corde goudronnée,
Cordes à lignes dormantes, Etc.

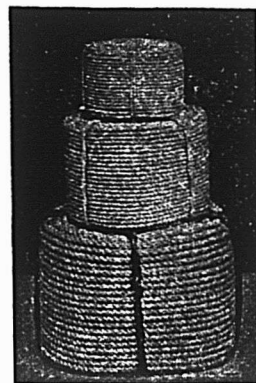

SISAL
Cable,
Corde à ballots,
Corde à foin,
Corde à peaux,
Corde fabriquée à la main,
Corde à pulpe,
Corde à papier, Etc.

RUSSE
Ratine goudronné
Spun yarn goudronné,
Lignes dormantes goudronnées,
Cordes à voiles,
Cordes de jardiniers. Etc.

JUTE
Corde à matelas,
Corde à écorces,
Corde goudronnée
Corde à cloches,
Corde à ficous, Etc.

EMPAQUETAGE

RUSSE — ITALIENNE — JUTE

Cordes à lattes, marque "Lion."
Cable de transmission, "Red Thread."
Ficelle d'emballage et Corde à Matelas,
Corde de Chanvre Anglaise garantie pur manille.
Toutes les marques favorites de Fil à liens.

PRIX COURANTS.—MONTREAL, 25 SEPTEMBRE 1902.

Clous à finir.	
1 pouce.....100 lbs.	3 95
1 1/2 ".....100 lb.	3 85
1 1/2 et 1 3/4 pcs.....	3 40
2 et 2 1/4 ".....	3 15
2 1/2 à 2 3/4 ".....	3 10
3 à 6 ".....	3 05
Clous à quarts.	
1/2 pouce.....100 lbs.	3 70
1 1/4 ".....	3 20
Clous à river.	
1 pouce.....100 lbs.	3 95
1 1/4 ".....	3 85
1 1/2 à 1 3/4 ".....	3 40
2 à 2 1/4 ".....	3 15
2 1/2 à 2 3/4 ".....	3 10
3 à 6 ".....	3 05
Clous d'acier, 10c. en sus.	
" galvanisés p. toitures 100 lbs	6 60
" à ardoise, 1 pouce.....	3 65
Clous de broche.	
F. O. B. Montréal, Gananogue, Toronto, Hamilton, London, Bradford et St-Jean, N. B. F. O. B. Halifax, en lots de chars. Prix de base au char \$3.60 et pour moins d'un char \$2.55.	
1 pouce, No 15, prix net, 100 lbs	3 80
1 " No 15 " " "	3 55
1 1/4 " No 14 " " "	3 20
1 1/2 " No 13 " " "	2 95
1 3/4 " No 12 " " "	2 85
2 1/4 " No 11 " " "	2 70
2 3/4 " No 10 1/2 " " "	2 70
2 3/4 " No 10 " " "	2 65
3 pouces, " " "	2 60
3 1/2 et 4 " " "	2 55
5 et 6 pouces " " "	2 55
En cuivre 50 p.c. sur la liste.	
Colle	
Commune.....lb 0 08 1/2	0 09
French Medal.....	0 11
Blanche extra.....	0 18
Gels'ine.....	0 22
Coopers.....	0 19
Corde à Chassis	
25 cts la lb.	
Coudes	
Bonds pour tuyaux polis.....dos	1 50
" ordinaires.....	1 35
Couplets	
livre, net sur la liste.	
Ponte S. P., 60 p.c.	
Acier, 65, 10 et 2 1/2 p.c.	
Berlin Brzed, 70 et 5 p.c.	

Couplings	
Ex. 60 p.c. sur la liste. F. O. B. Montréal.	
Courroies	
Extra, 60, 10 et 5 p. c.	
Standard, 70 p. c.	
No 1, 70 et 10 p. c.	
Couteaux à Foin	
50, 10 et 5 p. c. de la liste.	
Crampes	
Galvanisées..... 100 lbs	3 25
Unles.....	2 90
Crampes pour net à clôture 40 p. c.	
Crampes de Jalousies	
Toutes grandeurs.....	0 00 0 00
Cuivre	
En lingot.....lb. 12	13 0
En barre et en feuille, 14 à 30 G.	10 p. c.
Feuilles dures 2 x 4.....lb 0 22	0 23
Tube Base.....lb 0 23	
Enclumes	
Wright's 80 lbs et plus.....lb 0 11	
Hay Budden 80 lbs et plus.....lb 0 09 1/2	
Brook's 80 lbs et plus.....lb 0 09	0 10
Equerres	
Fer No 493..... la dos	2 45
" 494.....	3 25
Acier 60, 10 et 5 p. c.	
Etain	
Straits.....lb. 0 30	0 31
Lamb and Flag.....	
Lingots 56 et 28 lbs par lb 0 30	0 31
En barre 1c extra.	
Etoupe	
Navy.....le 100 lbs	6 00
U. S. Navy.....	7 25
Plumbers.....	3 50
Eviders	
Acier et galvanisés, 45 p. c.	
Extension	
Clark, 40 p. c.	
Fanaux	
Cold Blast No 2.....dos	7 00
Wright No 3.....	8 00
Ordinaires.....	4 00
Dashboard C. B.	0 00
No 0.....	0 00
Peintures 50c extra par doz.	
Faucilles	
50, 10 et 5 p. c. de la liste.	

Forblanc	
Au Charbon—Poli	
MLS, équivalent à Bradley	Bto
IC, grandeurs ordinaires.....	6 75
IX " ".....	8 25
IXX " ".....	9 75
Famous	
IC.....	6 75
IX.....	8 25
IXX.....	9 75
Marque Raven & Vulture	
IC, grandeurs ordinaires.....	4 75
IX " ".....	5 75
IXX " ".....	6 75
IXXX " ".....	7 75
DC, 12 1/2 x 17.....	4 25
DX.....	5 00
DXX.....	5 75
Au Coke—Poli	
Acier Bessemer	
IC, grandeurs ordinaires.....	4 25
IC " spéciales Base.....	4 50
20 x 28.....	9 00
Au Charbon—Terne	
Dean ou J. G.	
IC, 20 x 28, 112 feuilles 7 75	8 00
IC, Terne.....	11 00
Charcoal Tin Boiler Plates	
Cookley	1a lb
XX, 14 x 56, 50 feuilles.....	0 08 1/2
" 14 x 60 ".....	0 06 1/2
" 14 x 65 ".....	0 06 1/2
Feuilles étamées	
72 x 30 x 24.....	0 07 1/2
" 26.....	0 08
" 28.....	0 08 1/2
Fer et Acier	
Fer marchand barre 100 lbs.	0 00 2 00
Fer fini " ".....	0 00 2 30
Fer pour fers à cheval " ".....	0 00 2 20
Feuillard mince 1 1/2 à 3 p.c. Base.....	2 85
Acier à lisse Base.....	2 10 2 15
" bandage.....	2 20 2 25
" machine.....	3 00
" pince.....	2 75
" ressort.....	3 00
1a lb	
" outil T. Firth & Co. 0 12 1/2	0 13
" " Jessop..... 0 00	0 13
" Black Diamond et	
" B. C..... 0 08	0 11
" Sanderson..... 0 08	0 12

Fers à Cheval	
F. O. B. Montréal	
No 1	No 2
et plus petit et plus.	
Léger et pesant.....le qrt	3 75 3 50
Fers à neige.....	4 00 3 75
New Light Pattern.....	3 85 3 80
Per-throwweight Nos 0 à 4.....	4 85
Fers "Toe weight" Nos 1 à 4.....	6 85
Fers assortis de plus d'une grandeur au baril, 10c extra par baril.	
F. O. B. Toronto, Hamilton & London, Guelph, à 10c de plus par quart.	
Neverlip en fer, le 100 lbs.....	12 21
" en acier.....	15 00
Fers à repasser	
Mrs Potts No 55.....le set	0 87 1/2
" No 50 N. W. P.....	0 72 1/2
Fers à souder	
1. 1 1/2 lb.....la lb	0 29
2 lbs et plus.....	0 27
Fontes	
Calder.....tonne..	00 00 00 00
Carnbroe.....	" 00 00 00 00
Glongarnock.....	" 00 00 00 00
Summerlee.....	" 21 50 22 00
Midland No 1.....	" 00 00 18 50
" No 2.....	" 00 00 19 00
Fourches	
A foin, fumier, etc.; 60 p. c.	
Garnitures de Canistres à lait	
25 p. c. de la liste.	
Graisse à Roues	
Ordinaire.....la grs	5 75 6 00
1ère qualité.....	13 00 15 00
Grates	
Jardin, mortier, etc., 60 p. c.	
Hachettes	
Canadienne, 40 à 42 p. c.	
Herminettes	
20 p. c. d'escompte.	
Huiles et divers	
Huile de Castor, East Indian.....lb	0 10 1/2
" Commerciale.....	0 09
le gallon	
Huile Balmoral.....	0 00 0 40
Huile de Morue.....	0 50 0 55
Huile Olive pure.....	0 00 1 20
Huile de pieds de bouf.....	0 00 0 90
Huile de loup marin raff.....	0 50 0 55
" pallie.....	0 40 0 50

PLACEZ VOS COMMANDES POUR LES HACHES AMERICAINES



Acier Spécial, Trempe Supérieure, De tous les modèles, pour tous les usages.

Les haches Red Ridge se vendent avec ou sans manches.

Nous avons aussi en magasin les haches des manufactures canadiennes au plus bas prix du marché.

La Cie de Ferronnerie Letang Limitée
287 et 289 Rue St-Paul, Montreal

Machinerie pour Abattoirs et Empaquetage, Moteurs Hydrauliques et Presses à Filtre POUR TOUS LES USAGES

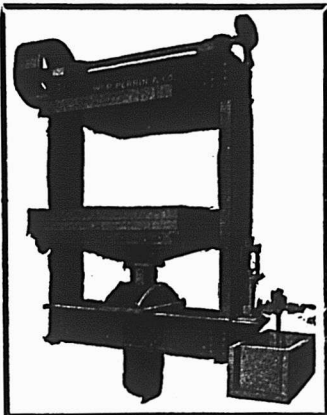

WILLIAM R. PERRIN COMPANY
TORONTO, ONT.
DEMANDEZ NOTRE CATALOGUE.

Tôle noire du Canada		
52 feuilles demi poll.	2 70	2 80
60 feuilles	2 80	2 90
75	2 95	3 00
Tourne-à-Gauche		
Lincoln et Whitting	6 25	
Tuyaux à Bouilloire		
1 1/2 pce	le pied	0 12 1/2
2	"	0 13
2 1/2	"	0 16
3	"	0 18
3 1/2	"	0 20
4	"	0 25
Tuyaux de poele		
5 et 6 pouces	100 feuilles	7 00
7	"	7 50
Tuyaux en Fer		
Tuyau noir		
1/2	100 pieds	3 00
3/4	"	2 50
1	"	2 75
1 1/4	"	3 00
1 1/2	"	3 70
1 3/4	"	5 25
2	"	7 40
2 1/2	"	8 90
3	"	12 40
Tuyau fer galvanisé		
1/2	"	3 55
3/4	"	4 10
1	"	5 05
1 1/4	"	7 25
1 1/2	"	10 10
1 3/4	"	12 15
2	"	16 70
Escompte de 5 à 7 1/2 p.c. suiv. quantité.		
Vernis		
le gallon		
Voiture No 1	2 80	3 30
" body	8 00	9 00
" rubbing	4 00	5 00
Gold size	3 00	3 40
Meuble extra	2 40	2 80
" No 1	1 60	2 00
Finl	2 70	3 10
Demar	3 30	3 70
Shellac blanc	3 00	3 50
" orange	2 50	2 75
Meuble Brw. Japan	1 60	2 00
Vernis à hard	gal. 0 00	1 80
" des.	1 10	1 20
" à tuyau	gal. 0 00	0 90
Stand rd V. N. Y.	à finir. 4 50	6 00
"	à grain 3 50	4 50
"	à polir 3 00	3 50

Vis à Bois		
Tête plate, acier, 87 1/2 et 10 p.c.		
Tête ronde " 82 1/2 à 10 p.c.		
Tête plate, cuivre, 80 et 10 p.c.		
Tête ronde " 75 à 10 p.c.		
Vis à Machine		
Têtes plates, 25 p.c. de la liste.		
" rondes, 20 p.c.		
Vitres		
(Star)		
Endessous de 26 pouces	50 pds	100 pds
unls	2 10	4 00
26 @ 40	2 20	4 20
41 @ 50	0 00	4 70
51 @ 60	0 00	4 95
61 @ 70	0 00	5 20
71 @ 80	5 70	6 00
Zinc		
Spelter	100 lbs	5 50 6 00
Zinc en feuilles		
Bri 5 cwt	100 lbs	5 75 6 00
Moins d'un bri	"	6 25 6 50
Charbons		
Prix de détail par 2000 lbs		
Furnace	0 00	0 00
Egg	0 00	0 00
Stove	0 00	0 00
Chesnut	0 00	0 00
Welsh	7 25	7 25
25c par tonne de moins pour cash		
Scotch Steam au char	5 00	5 00
Charbon de forge	5 50 à 6 00	6 00
Coke per chaldron	3 50	3 50
Spécialités		
Imperial Varnish & Color Co.		
TORONTO		
Vernis		
Elastiste, can. d'un gal.	3 00	3 00
Granitine, floor finish, le gal.	2 75	2 75
Maple Leaf Coach enamels:		
Grandeur 1, \$1.20; 2, 70c; 3, 40c chaque.		

Prix de détail.		
Frêne 1 à 3 pouces	le M	22 00 30 00
Merisier 1 à 4 pouces	do	20 00 30 00
Merisier 5 x 5, 6 x 6, 7 x 7, 8 x 8	do	30 00 33 00
Erable 1 à 2 pouces	do	30 00 35 00
Orme 1 à 2 pouces (dur)	do	35 00 40 00
Noyer tendre 1 à 2 pouces	do	35 00 40 00
Cotonnier 1 à 4 pouces	do	50 00 60 00
Bois blanc 1 à 4 pouces	do	20 00 30 00
Chêne 1 à 2 pouces rouge	do	45 00 50 00
Chêne 1 à 2 pouces blanc	do	55 00 60 00
Chêne figuré	do	70 00 80 00
Bois durs.		
Prix en gros.		
6 à 18 pieds		
1 pouce strip shipping cull	le M	\$13 00 16 00
1 1/4, 1 1/2 et 2 pouces shipping cull	do	13 50 16 50
1 pouce shipping cull sidings	do	17 00 20 00
1 1/4, 1 1/2 et 2 pces do	do	18 00 22 00
1 pouce qualité marchande	do	24 00 34 00
1 1/4, 1 1/2 et 2 pces do	do	28 50 38 50
1 pouce mill cull, strip, etc. No 2	do	8 00 10 00
1 1/4, 2 1/2 et 2 pces do	do	8 50 10 50
1 pouce mill cull No 1	do	12 00 14 00
1, 1 1/2 et 2 pces do	do	12 50 14 50
3 pouces do	do	10 00 12 00
do do No 2	do	7 00 8 00
Epinette—1 pouce mill cull	5 à 9 pieds;	10 00 12 00
1 1/4, 1 1/2 et 2 pouces mill cull	do	10 00 12 00
3 pouces mill cull	do	11 00 13 00
1, 1 1/4, 1 1/2 et 2 pouces qualité marchande	do	14 00 16 00
Fruche—1, 2 et 3 pouces	do	12 00 14 00
Colombages en pin, 2 x 3, 3 x 3 et 3 x 4—aux chars	do	11 00 13 00
Lattes—1re qualité	le mille	0 00 3 00
2ème do	do	0 00 2 50
Charpente en pin		
de 16 à 24 pieds—3 x 6 à 3 x 11	do	00 00 22 00
de 25 à 30 do do do	do	00 00 24 00
de 31 à 35 do do do	do	00 00 28 00
de 16 à 24 do 3 x 12 à 3 x 14	do	00 00 28 00
de 25 à 30 do do do	do	00 00 28 00
de 31 à 35 do do do	do	00 00 32 00
Bois carré—pin		
de 16 à 24 pieds—de 5 à 11 pouces carrés	do	00 00 22 00
de 25 à 30 do do do	do	00 00 24 00
de 31 à 35 do do do	do	28 00 30 00
de 16 à 24 do de 12 à 14 pouces carrés	do	28 00 30 00
de 25 à 30 do do do	do	24 00 28 00
de 31 à 35 do do do	do	32 00 35 00
Charpente en pruche		
de 17 à 30 pieds jusqu'à 12 pouces	do	18 00 22 00
Charpente en épinette	do	18 00 22 00
do do rouge	do	28 00 35 00

ARTICLES en EMAIL

Nos Marques :



“Crescent”



“Colonial”

“White”

“Star”
(Décoré)

Nous fabriquons tous les articles dans cette ligne.

Ferblanterie, Articles en Tôle, Etc.

The THOS. DAVIDSON MFG. Co.,
(Limited)
MONTREAL

L. H. HEBERT

ALF. JEANNOTTE

FERS,

Ferronneries et Métaux,
Outils de toute description,
Serrures,
Cutellerie de Table et de Poche,
Brosses en tous genres,
Jouets,
Articles de Sport.

L. H. HEBERT

Ferronneries et Quincailleries

297 et 299, rue St-Paul, Montreal

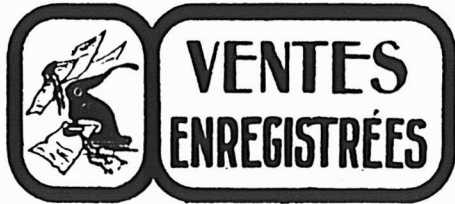

De la semaine terminée le 20 sept. 1902.

MONTREAL-EST

Quartier St-Louis

Rue St Laurent Nos 633 à 633 3-4. Lot pt 1020, avec maison en brique, terrain 40 x 70, supr 2800. Ernest A. Reinhardt et al à Jean Elie Brault; \$5000 [56111].

Rue Sanguinet Nos 604b à 604g. Lots 903-226, 227, avec maison en brique, terrain 40 x 72, supr 2880. Amiot, Lecours & Larivière à Mélina Cadieux épouse de Chs. Desjardins; \$2000 [56136].

Quartier Ste-Marie

Rues Panet Nos 207 et 209 et rue Albert Nos 9 et 11. Lot 708, avec maison en brique, terrain 38 x 101, supr 3838. Delphine St Jean vve de Ulric Evans à Wilfrid Huot; \$3500 [56107].

Rue Lalonde Nos 2 à 20. Lots 1359-69 à 71 et autres propriétés, avec maison en brique, terrain 78 x 73.6, supr 5733; 1 do 34 d'un côté et 35 de l'autre x 73.6, supr 2536. Jos. Arthur Lamarche à Narcisse E. Picotte; \$12000 (à réméré) [56133].

MONTREAL-OUEST

Quartier St-Antoine

Rue Mansfeld No 136. Lot pt S. E. 1424-8, pt N. O. 1424-9, avec maison en pierre et brique, terrain 22 x 94.6, supr 2079. Dame Adelaide I. June épouse de Wm. Waugh à Dame Maud E. Lowe épouse de Thos. Sonne jr; \$8300 [136858].

Ave Lincoln No 24. Lot pt 1671-6, avec maison en pierre et brique, terrain 22 x 117. David Robertson à Thomas Mark Reynolds; \$4000 [136860].

Rue St Mathieu No 42. Lot 1625-j-19, avec maison en pierre et brique, terrain 21.3 x 101.10, supr 2163.11. Dame Jane McCleary vve du Rev. Robert Acton et Eva Acton à Melle Isabella McCleary; \$2500 [136872].

HOHELAGA ET JACQUES-CARTIER

Quartier Hochelaga

Rue Aylwin. Lot 29-211, terrain 24 x 108 7-10, supr 2608 vacant. The Montreal Land & Improvement Co. à Camille Ochu; \$466.56 [97114].

Quartier St-Denis

Rue Brébœuf No 277. Lot 329-173, avec maison en brique, terrain 25 x 80, supr 2000. Eugène Pothier à Israel Provost; \$950 [97093].

Rue Chambord No 466. Lot 1-2 S. 331-133, terrain 25 x 86, supr 2150 vacant. Huntly R. Drummond à Calixte Pellerin; \$322.50 [97098].

Rue St Hubert. Lot 7-781, terrain 25 x 109, supr 2725 vacant. Joseph Osias Maisonneuve à Célestin Desjardins; \$180 [97104].

Ave Sherbrooke. Lots 5-598 et 599, terrain 50 x 71 d'un côté et 71.5 de l'autre, supr 3559 vacant. Joseph Lecompte à Raoul Claude et Emile Demers; \$300 [97113].

Rue St Hubert No 1993. Lots 7-690, 691, terrain 50 x 102.2 d'un côté et 102.5 de l'autre, supr 5113 vacant. The St Denis Land Co., à Joseph Bertrand; \$230.63 [97130].

COMPTABLES.

ALEX. DESMARTEAU

Successeur de Charles Desmarteau,

COMPTABLE, AUDITEUR,
LIQUIDATEUR DE FAILLITES

Commissaire pour
Québec et Ontario.

Bureaux, 1598 et 1608 rue Notre-Dame,
Montréal.

F. X. BILODEAU.

A. O. CHALIFOUR

BILODEAU & CHALIFOUR,

Comptables, Auditeurs et
Commissaires, Liquidateurs
de faillites.

No 15 rue Saint-Jacques,
Téléphone Bell Main 3232. Montréal.

W. M. RENAUD,

Comptable, Auditeur et
Commissaire. Spécialité:
Règlement des affaires de
Faillites.

No 15 rue St-Jacques,
Téléphone Main 2274. Montréal.

The Canada Accident Assurance Co.

Siège principal: MONTREAL

Une Compagnie Canadienne pour les affaires Canadiennes

ACCIDENTS---GRANDES GLACES

Surplus de 50 p.c. du capital payé, en plus de toutes obligations et du capital actions.

T. H. HUDSON, R. WILSON SMITH,
Gérant. Président.

Arthur W. Wilks

J. Wilfrid Michaud

WILKS & MICHAUD,

Comptables, Auditeurs, Commissaires pour
toutes les provinces.

Règlement d'affaires de Faillites.

211 et 212 Batisse Banque des Marchands
Téléphone Main 4125. MONTREAL.

GEO. GONTHIER

Expert Comptable et Auditeur

EXPERT REPRESENTANT

The Account, Audit & Assurance Co'y,
Limited., New York.

Spécialité: Audition de livres et organisation
de comptabilité d'après méthode appelée
"Balance Sheet System of Accounts."

11 et 17, Côte de la Place d'Armes

Tel. Bell Main 2113. MONTREAL.

EMILE JOSEPH, L.L.B.

AVOCAT

NEW YORK LIFE BLDG., MONTREAL

Chambre 701.

Tel. Bell Main 1787

LS. DESCHENES
ENCANTEUR DE COMMERCE

lobber en Chaussures

No 60 RUE ST-JEAN
QUEBEC

N. B.—Messieurs les marchands de la campagne
épargneront de l'argent en venant me faire visite
avant d'acheter ailleurs. J'ai constamment en
main toutes sortes de jobs pour leur commerce.

Rue des Carrières Nos 272 et 274. Lot 244, avec maison en brique, terrain 40.6 x 44, supr 1782. Benjamin Dupré fils à David Despatie; \$850 [97137].

Rue St André. Lot 7-502, terrain 25 x 87, supr 2175 vacant. The St Denis Land Co., à Alfred Grégoire; \$134.30 [97152].

Quartier St-Gabriel

Rue Hibernia Nos 331 à 335. Lot pt S. E. 3242, avec maison en brique, terrain 39 x 100, supr 3900. Joseph Farrar et al à Annie Diter épouse de Frederick Jackson; \$3300 [97091].

Rue Centre Nos 579 à 585. Lot 2601, avec maison en brique, terrain 48 x 106.6, supr 5112. Saul Dion à Elie Yelle; \$3000 [97096].

Rue Reading Nos 18 à 22. Lot 3399-177, avec maison en pierre et brique, terrain 23 x 90, supr 2070. Achille Dumontet, à Rose Anna Limoges épouse de Hermas Gariépy; \$2500 [97110].

Rue Patrice No 650. Lot 2513-34, avec manufacture en brique, terrain 50 x 120, supr 6000. Walter H. Cottingham à The Sherwin-Williams Co., \$1.00 et autres bonnes et valables considérations. [97125]

Quartier St-Jean-Baptiste

Ave Mont-Royal. Lots 11-99, 102 et 103, terrains 24 x 84.6, supr 2028 chacun vacants. Isaie Préfontaine à Stanislas D. Vallières; \$1000 [97163].

Ste-Cunégonde

Rue St Antoine. Lot 386-132, avec maison en pierre et brique, terrain 24 x 110. Joseph J. Lannin à Agnès Lannin épouse de Alph. Ledoux; \$4100 [97107].

St-Louis, Mile-End

Rue St Laurent. Lot 52, avec maison en bois, terrain 42.2 x 80. Philomène Labrèche vve de David Lemay et al à Léonidas Villeneuve; \$1000 [97097].

Rue Mance. Lot 1-2 S. 12-25-100, terrain 25 x 100 vacant. The Montreal Investment & Freehold Co., à Siméon Pierre Labrie; \$207.90 [97102].

Rue Mance. Lot pt 12-25-100, avec maison en bois, terrain 25 x 100. Siméon Pierre Labrie à Albert Larivée; \$450 [97103].

Rue Clark. Lot 1-2 S. 11-496, terrain 20.6 x 88, supr 1804 vacant. William Haire à Edward Thomas Allen; \$200 [97129].

Rue Clark. Lot 43, terrain 42.6 x 90.2 d'un côté et 90.6 de l'autre vacant. Amélie J. Bagg épouse du Rev. J. Geo. Norton à J. Magdelger Hamel; \$1154.20 [97162].

Rue St George. Lot 1-2 N. O. 11-883, terrain 25 x 60.5 d'un côté et 60.2-1-2 de l'autre vacant. Samuel R. Villeneuve à Henry Sullivan; \$260 [97173].

Westmount

Ave Clandeboye. Lots pt 383-15, 16, avec maison en pierre et brique, terrain 21.4 x 110.8 d'un côté et 110.1 de l'autre. Le Shérif de Montréal à The Grand Trunk Ry. Superannuation & Provident Fund Association; \$600 [97153].

St-Henri

Rue Langevin Nos 20 à 26. Lot 1506, avec maison en brique, terrain, supr 6944 Napoléon Lavoie à Napoléon Laurin; \$4500 [97157].

Rue Ste Elizabeth. Lot 1705-7, avec maison en bois, terrain, supr 1752. Emélie Lamarche vve de Ferdinand Guilhaud à Joseph Galipeau; \$253.50 [97161].

De Lorimier

Rue Dufresne. Lot 7-54, terrain 25 x 72.2 d'un côté et 71.10 de l'autre vacant. Damase Amédée Dufresne à Alexis Trudeau; \$100 [97115].

Rue Dufresne. Lot 7-54, terrain 25 x 72.2 d'un côté et 71.10 de l'autre vacant. Alexis Trudeau à Olympe Giroux; \$180 [97116].

Rue Dufresne. Lot 7-53, terrain 25 x 72.6 d'un côté et 72.2 de l'autre vacant. Joseph Robillard à Jos. Onésime Giroux; \$300 [97117].

Lot 3-1-16 ind. 3, terrain, supr 3 arpents 66 perches et 112 pieds. Joséphine Charron épouse de Louis D. Hebert et al à Christophe Messier; \$600 [97120].

Maisonnette

Rue Orléans. Lots 18-461, 462, terrain 22.6 x 78, chacun vacants. Walter Reed à Laurent Bourassa; \$520 [97092].

Ave Letourneux Nos 142 à 146. Lots 8-82, 83, avec maison en brique, terrain 50 x 100. Nazaire Piuze à Ferdinand Picotte; \$2800 [97100].

Côte St-Paul

2ième Avenue. Lot 3930-219, terrain vacant. Alphonsine Laflamme à Napoléon Lavoie; \$200 [97158].

Verdun

Chemin de Lachine. Lots 3404-2, 3, 4, et 34, 1 terrain, supr 7920; 2 do 25 x 120; 1 do 27 x 102.8 chacun vacants. La succession Daniel Hadley à Mary Jane Castonguay épouse de Thos. Johnson Virtue; \$4750 [97123].

Côte des Neiges

Lots 168-1, 168-1a, 168-2, 3, 167-1, 2, 18, pt 167-17, terrains vacants. Thomas Badenach à The Montreal Street Ry Co.; \$6410.50 [97150].

Lots 90, 92 et mobilier, avec maison, etc terrain, supr 7 arpents; 1 do supr 14378 pieds (mesure française) Méline Boudrias vve de J. B. Sarrasin à Antoine Orosina Desrosiers; \$5000 [97155].

Lot 113, terrain 87 x 166, supr 14442 (mesure française). Théophile Migneron à Camille Légaré; \$800 [97173].

Sault aux Récollets

Lots 323-132, 133, terrains vacants. Anastasie Gagnon épouse de Damien Cyr à Antoine Hochar; \$110 [97142].

St-Laurent

Lot 466-250. Raoul Gohier à Annie Carrières épouse de John Hoolahan; \$150 [97149].

Lachine

Lot pt 2. Marie Sophie Gonée et al à Ella May Sicotte épouse de Edward A. Whitehead; \$17500 [97151].

Lots 26, 27. James A. Higgs à Eliza F. Graves Hall épouse de Geo. S. A. Oliver; \$1200 [97166].

Lots 23, 24, 25. Laura Martha Higgs épouse de Ed. P. King à Mary Jane Cartwell épouse de John S. Bennett; \$2600 [97167].

Voici les taux des prix de ventes par quartiers:

St Louis.....	\$ 7,000.00
St Marie.....	15,500 00
St Antoine.....	14,800.00
Hochelaga.....	466.56
St Denis.....	2,967.43
St Gabriel.....	8,800.00
St Jean-Baptiste.....	1,000.00
St Cunégonde.....	4,100.00
St Louis Mile-End.....	3,272.10

BANQUE PROVINCIALE DU CANADA

Bureau Principal - - - - - MONTRÉAL

BUREAU D'ADMINISTRATION

Monsieur G. N. DUCHARME, Président
Capitaliste de Montréal.
Monsieur G. B. BURLAND, Vice-Président
Président de la Lachine Rapids Hydraulic & Land Co. Ltd. (The)
Monsieur H. LAPORTE, Directeur
De l'Epicurie en Gros Laporte, Martin & Cie, de Montréal, Echevin et Président du Comité des Finances de la Cité.
L'Hon. LOUIS BEAUBIEN, Directeur
Ex-Ministre de l'Agriculture.
Monsieur S. CARSLY, Sr., Directeur
Propriétaire de la grande maison "Carsley", Montréal.
M. Tancrede Bienvenu, - - - Garant-Général
M. A. S. Hamelin, - - - - - Auditeur

SUCCURSALES :

MONTRÉAL: 316 Rachel, (coin St-Hubert); 271 Roy, (St-Louis de France), 1138 Ontario, (coin Panet).
Plessisville, P.Q.; D'Israéli, P.Q.; St-Anselme, P.Q.; St-Guillaume d'Upton, P.Q.; Pierreville, P.Q.

Bureau des Commissaires-Censeurs

DEPARTEMENT D'ÉPARGNE
Sir ALEXANDRE LACOSTE, Président
Juge en Chef de la Cour du Banc du Roi.
L'Hon. J. G. LAVIOLETTE, Vice-Président
Ex-Conseiller Législatif.
L'Hon. N. C. CORMIER, Commissaire-Censeur
Conseiller Législatif, Industriel de Plessisville.
M. A. S. HAMELIN, Auditeur et Commissaire-Censeur
Ancien associé de la maison Hudon, Hébert & Cie, de Montréal.
M. ALBERT LUSSIER, Commissaire-Censeur
Ex-Député de Verchères, Seigneur de Varennes.
M. le Dr E. P. LACHAPELLE, Commissaire-Censeur
Rue Sherbrooke, Montréal.

Fournitures pour Machinerie de Buanderies

Manufacturiers, importateurs et marchands de toute machinerie nécessaire aux propriétaires progressifs de buanderies.
Ecrivez et demandez catalogue et prix.

York M'fg. Co., Ltd.,
TORONTO, Ont.



BERNARD CAIRNS
Ce qu'il y a de mieux
ETAMPES EN CAOUTCHOUC
Sceaux, Vignettes à jour (Stencils), etc.
10 RUE KING OUEST, TORONTO
Diplômé à l'Exposition de Toronto en 1901.

ENSEIGNES DE TOUTES SORTES LETTRES SCULPTÉES, Etc.

THEO. DAVID
Peintre Decorateur, Lettrage de voiture
506 RUE CRAIG, - - MONTREAL
Tel. Bell Main 2390.

C. H LeTourneux, prés. C. LeTourneux, vice-prés.
J. LeTourneux, sec.-trés.

LeTourneux, Fils & Cie, Limitée
Marchands-Ferronniers
259, 261, 263 et 265 RUE ST-PAUL
MONTREAL.

Windsor Paint Co. Limited,
Windsor, Ont.
Fabricants de Vernis, Japans,
Peintures, couleurs et Émaills de
Haute Qualité.

LUDEGER GRAVEL, Agent,
26 et 28 Place Jacques-Cartier, Montréal.

Westmount.....	600.00
St Henri.....	4,753.50
De Lorimier.....	1,180.00
Maisonnette.....	3,320.00
Côte St Paul.....	200.00
Verdun.....	4,750.00
Côte des Neiges.....	12,210.50
\$84,920.09	

Les lots à bâtir ont rapporté les prix suivants :

Rue Alywin, quartier Hochelaga, 17 8-9c le pied.
Rue Chambord, quartier St Denis, 15c le pied.
Rue St Hubert, quartier St Denis, 4 1-2c et 6 3-5c le pied.
Ave Sherbrooke, quartier St Denis, 8 3-7c le pied.
Rue St André, quartier St Denis, 6 3-8c le pied.
Ave Mont-Royal, quartier St Jean-Baptiste, 16 3-7c le pied.
Rue Mance, St Louis Mile-End, 8 3-10c le pied.
Rue Clark, St Louis Mile-End, 11c et 30 6-7c le pied.
Rue St Georges, St Louis Mile-End, 10 3-5c le pied.

Prêts et obligations hypothécaires

Pendant la semaine terminée le 20 septembre 1902, le montant total des prêts et obligations hypothécaires a été de \$51,591 divisés comme suit, suivant catégories de prêteurs:

Particuliers.....	\$24,091
Successions.....	12,000
Cies de prêt.....	8,000
Assurance.....	7,500
\$51,591	

Les prêts et obligations ont été consentis aux taux de:

4 p. c. pour \$325.
5 p. c. pour 2 sommes de \$1,000; \$1,500; \$2,000; \$3,000; \$4,500; \$7,000 et \$8,000.
5 1-4 p. c. pour \$6,000.
5 1-2 p. c. pour \$700; \$1,800 et \$3,500.
6 p. c. pour \$100; \$300; \$400; 2 sommes de \$500; \$1,000; \$1,150; \$2,000 et \$2,100.
7 p. c. pour \$800 et \$2,000.
8 p. c. pour \$100 et \$316.



LA CONSTRUCTION

M. W. E. Doran, architecte, rue St Jacques No 180, une église, rue Craig: Maçonnerie, John Sheehan; charpente et menuiserie, Jacob & Sénécal; couverture, Powell & Co.; brique, John Sheehan; peinture et vitrage, Jacob & Sénécal; ouvrage en fer, Dominion Bridge Co.; le reste à donner. Propriétaire, Fabrique de Notre-Dame du Bon Conseil.

NOTES

M. J. Art. Godin, architecte, a accordé à J. G. Piché, le contrat pour la sculpture à faire à la résidence de M. Philias Milaire ainsi que les ouvrages en marbre pour la même bâtisse à M. Mariotti.

M. Alph. Dubreuil, architecte, prépare les plans et devis pour une résidence que M. Médard Paquette fera ériger au coin des rues Boulevard et Clark.

M. Alph. Dubreuil, architecte, prépare les plans et devis pour 4 maisons à 3 étages, formant 12 logements qui seront érigées au coin de la rue Boulevard et de l'Avenue du Parc.

M. Alph. Dubreuil, architecte, prépare les plans et devis pour une résidence que M. L. A. Carrière fera ériger rue Clark à St Louis, Mile-End.

M. W. E. Doran, architecte, a accordé à la Dominion Bridge Co., le contrat pour les ouvrages en fer et en acier pour les bâtisses de la Montreal Stock Yard Co.

Permis de construire à Montréal

Rue St Denis, No 1211, modifications à une maison; coût probable \$100. Propriétaire Max A. Zuercher; entrepreneurs, G. W. Reed & Co. (1658).

Rue Gain, près Ontario, 4 maisons formant 12 logements, 86 de front, à 3 étages, en bois et brique, couverture en papier et gravois; coût probable \$8,600. Propriétaire A. Dubuc; entrepreneur H. Favreau (1659 à 1662).

Rue St André, No 1033, modifications à une maison; coût probable \$225. Propriétaire Dame V. Valières; entrepreneur Henri Chartrand. (1663).

Rue Bienville, coin de la rue Resther, 2 maisons formant un magasin et 3 logements, 41 x 40, à 2 étages, en brique pressée; coût probable \$2,500. Propriétaire S. D. Vallières; architecte J. Sawyer. (1664, 1665).

Rue Sanguinet, No 462, modifications à une maison; coût probable \$200. Propriétaire Téléspore Latourelle. (1666).

Rue Craig, en arrière, No 171, modifications à une maison; coût probable \$250. Propriétaire F. C. H. Barcelo. (1667).

Coin des rues Sherbrooke et Stanley, modification à une maison; coût probable \$1,500. Propriétaire The Mount Royal Club; architecte Edw. & W. S. Maxwell; entrepreneur Jos Binette. (1668).

Rue Lagauchetière, arrière du No 703, une écurie, 30 x 16, à 2 étages, en bois et brique, couverture en gravois; coût probable \$500. Propriétaire G. M. Gravel. (1669).

Rue Centre, No 110, modifications à une maison; coût probable \$100. Propriétaire David Walker; entrepreneur Olivier Goyette. (1670).

Rue Ontario, No 1239, une maison formant un logement et un magasin, 24 x 44, à 2 étages, en pierre et brique, couverture en gravois; coût probable \$2,375. Propriétaire Dame vve Henri; entrepreneurs H. & P. Corbeil. (1671).

Rue Frontenac, près de la rue Ontario, une maison formant 3 logements, 22 x 31, à 3 étages, en brique, couverture en gravois; coût probable \$2,500. Propriétaire Sam. Beaudry; architecte C. A. Reeves. (1672).

Rue Frontenac, No 214a, modifications à une maison; coût probable \$1,000. Propriétaire S. Beaudry; architecte C. A. Reeves. (1673).

Si vous êtes fumeur, vous vous accordez à dire que le tabac à fumer Rose-Quesnel en pochettes de 1-5, et détaillé à 10 cents est un excellent tabac. On le trouve dans les meilleurs magasins de tabac et les marchands qui tiennent à attirer une bonne clientèle devraient tous l'avoir en stock.

Les POMPES McDOUGALL

SONT LES

POMPES STANDARD

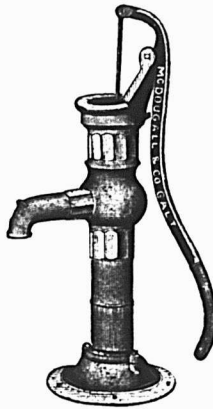

Ce qu'il y a de mieux seulement est assez bon pour nos clients et nous n'en demandons pas trop cher non plus.

Votre fournisseur de gros les vend et s'il ne les vend pas, il ne vend pas les meilleures.

Nous avons un catalogue pour vous.

THE R. McDOUGALL CO., Limited
Galt, Ont., Canada.

Laurence & Robitaille

MARCHANDS DE

Bois de Sciage et de Charpente

BUREAU ET CLOS

Coin des rues Craig et St-Denis

Bell Tél., Main 1488. MONTREAL
Tél. des Marchands, 804.

CLOS AU CANAL

Coin des rues William et Richmond

Bell Tél., Main 3844

Tel. Bell Main 3951 Tel. Marchands 1391

T. PREFONTAINE & CIE

LIMITÉ

Bois de Sciage et de Charpente

GROS ET DETAIL

Bureau: coin des rues NAPOLEON ET TRACY

STE-CUNEGONDE

Clos à bois, le long du Canal Lachine, des deux côtés. Téléphone Bell 8141, Montréal.

Spécialité: Bois préparés de toutes façons, assortis par longueurs et largeurs en grande quantité.

LA LAMPE A GAZ AUER.

"Fait rayonner le jour ou régnait la nuit"

MODELES NOUVEAUX. PLUS BAS PRIX.

Nous vous offrons la meilleure lampe en vente aujourd'hui. Elle est fabriquée d'après des données scientifiques.

Nous vous offrons une lampe qui produira une économie de 50% sur le coût du pétrole.

Nous vous offrons une lampe moins dangereuse, plus sûre, que les lampes à pétrole.

Nous vous offrons une lampe que vous pouvez vendre avec profit.



No. 25
Pouvoir, 100 Chandelles.

ALORS, ECRIVEZ-NOUS ET DEMANDEZ NOS CATALOGUES ET NOS TAUX D'ESCOMPTE.

Toutes nos Lampes sont Garanties.

AUER LIGHT CO., 1682 RUE NOTRE-DAME, MONTREAL.



PROVINCE DE QUEBEC

Cessions

Acton — Langlois, Léonce, hôtel.
Bonaventure River — Arsenault, Olivier, mag. gén.
Montréal — Desforges, Desforges & Cie, ferronnerie.
Roxton Pond — Nichols, Alex. mag. gén.

Décès

Montréal — Bourdeau, Isaie, serrurier.

En difficultés

Lac Mégantic — Robitaille & Frère, mag. gén.
Napierville — Leblanc, G. & I. mag. gén.
Richmond — Pilgrim, C. F. bijoutier.
St Henri de Montréal — Authier Frères, nouveautés.
St Jean — Lomme, J. A. mag. gén.

Dissolutions de sociétés

Montréal — Lepage's Original Five Col-lars Suit; Arthur Lepage continue.
Provost, E. mfr-poêles; une nouvelle société est formée.

Fonds à vendre

Montréal — Lefebvre, E. U. boucher.
Napierville — Leblanc, G. & I. mag. gén.
St Tite — Morin, P. mag. gén.

Incendies

Montréal — Charton, E. P. & Co., mag. à dép.; le stock de la rue St Laurent; ass.
St Jean — Chagnon, Joseph, épiciier.
Valleyfield — Lussier & Durocher, voituriers; ass.

Nouveaux établissements

Chicoutimi — Molson's Bank; a ouvert une succursale ici.
Contrecoeur — Richard & Lamoureux, mag. gén.

Lachine — Paré & Cie, fruits.
Lévis — Buchanan, J. & Son, marchands.
Montréal — Mille-Fleurs; J. B. Letendre.
Beard, L. N. & Co., agents.
Moir, Isabelle, jobbers, etc.
Newsome, W. B. & Co., fabricants de produits alimentaires.

Smirlies, Peter, cigares, etc.
Cunin Bros, marchands.
Dominion (The) Packing Co., Ltd.; incorporé.

Ewan Bros, épiciers.
L'Institut Médicale de Montréal.

McKim, J. N. & Co., médecines brevetés.

Québec — Chouinard & Bélanger, nouveautés.

Griffin & Byrne, arrimeurs.

St Henri de Montréal — Pilon, J. A. M. ferronnerie.

Desjardins, E. H. chapeaux.

St Hyacinthe — Daigneault, J. B. & Cie, épiciier et liqueurs.

St Raymond — National (The) Syndicat Match Co.

PROVINCE D'ONTARIO

Cessions de commerce

Aylmer — Matchett, H. A. épiciier.
Baysville — Howard, Wm. mag. gén.; parti pour Toronto.

Ottawa — Grant Bros, ferronnerie; la succursale de la rue Somerset à W. T. Johnston & Cie.

Canadian House Furnishing Co., nouveautés; la succursale de Québec.

Oustic — Carton, Jos. mag. gén.; parti pour Fergus.

Cessions

Thessalon — Currie, Neil, épicier, etc.

Dissolutions de sociétés

Aliston — Hutchison, G. (The) Co., mag. gén.; G. Hutchinson continue.

Fonds à vendre

Alliston — Packham, H. J. épicier.
Brucefield — Baird, Geo. mag. gén.
Everett — Watson, Ths. T. mag. gén.
Thorton — Ball, Henry, mag. gén.

Fonds vendus

Alliston — Wright, H. W. épicier; à S. J. Ewing.
Bothwell — Simpkins, M. S. mag. gén.; à 70c dans la piastre, à J. J. Vincent.
Bradford — Chappelle, Paul, ferronnerie; à Moore Bros.
Hespeler — Northcott, S. H. mag. gén.; à Hahn & Co.

Incendies

Brantford — Watt, Geo. & Son, épiciers en gros.

Nouveaux établissements

Warton — Canadian (The) Bank of Commerce; a ouvert une succursale ici.

NOUVEAU-BRUNSWICK

Cessions de commerce

Upper Jemseg — Ferris & Slocum, mag. gén.; Slocum & Dykeman, succèdent.

En difficultés

St Jean — Wallace, W. M. chaussures; offre 10 pour cent.

NOUVELLE-ECOSSE

Cessions

Halifax — Peart, R. C. articles de fantaisies.

En difficultés

Louisburg — Hooper, D. Stanley, mag. gén.; offre 40 pour cent
Sydney — Eastern Canada (The) Tea Co.

Fonds à vendre

West Branch — McMillan, D. V. mag. gén.

Fonds vendus

Milford — Amand, David, mag. gén.; à G. H. McFatrige.
Sydney — Kanter, Sarah, mag. gén.; à Benjamin Kanter.

MANITOBA ET TERRITOIRES DU NORD-OUEST

Fonds vendus

Knee Hill Valley — Begg, A. H. mag. gén.; à Fawdrey & Rogers.
Mather — Coughlin, John, ferronnerie; à H. McLean.
Ods — Walker, J. H. ferronnerie; à Code & Hays.

Nouveaux établissements

Birtle — Union Bank of Canada; a ouvert une succursale ici.
Calgary — victoria (The) Grocery Co., Ltd.
Cardston — Union Bank of Canada; a ouvert une succursale ici.
Moosemin — Canadian Bank of Commerce; a ouvert une succursale ici.
Neepawa — Canadian Bank of Commerce; a ouvert une succursale ici.

V. L. ACOMBE, Architecte,
32½ Ave de Lorimier

L. R. MONTBRIAND,
Architecte et Mesureur,
No 230 rue St-André,
Montréal.

J. EMILE VANIER,
Ingénieur Civil et Architecte.
Ancien élève de l'École Polytechnique. Constructions Civiles et Religieuses, Aqueducs, Egouts, Pavages. — 20 années de pratique.
107 rue St Jacques, Montréal

HORMISDAS CONTANT, Entrepreneur Plâtrier, 290 rue Beaudry. Phone Bell E. 1177.

E. DOUVILLE, Plombier
137B rue St-Urbain, Montréal.

O. M. L. AVOIE,
Peintre-Décorateur,
Peintre d'Enseignes
et de Maisons. — — —
Tapissier et Blanchisseur,
No 482 rue St-Hubert,
Telephone East 1412. Montréal.

FAUCHER & Fils
Importateurs et Marchands-Ferronniers

Bois et Garnitures de Voitures

Fournitures pour Carrossiers et Forgeons, telles que Fer en barres, Acier, Charbon de forge, Peintures, Vernis, etc.
Nos. 796 à 802, Rue Craig,
MONTREAL.

Téléphone Main 576

FERRONNERIES, HUILE, PEINTURES, CHARBON, ETC., ETC.

Manufacturiers et Importateurs, Montréal.

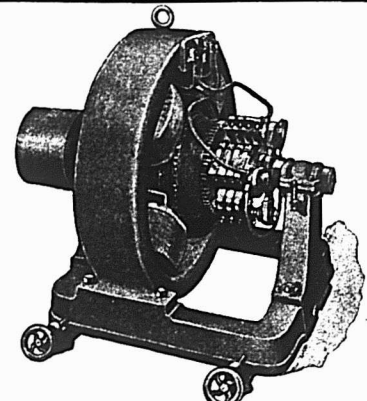

BARTON & CO., Manufacturiers de DYNAMOS ET MOTEURS
N'IMPORTE QUEL VOLTAGE—TOUTES LES DIMENSIONS
Les personnes désirant obtenir des machines de première classe consulteront leurs meilleurs intérêts en nous écrivant pour avoir nos prix. Réparations, une spécialité.
Bureau et ateliers: 352 RUE WELLINGTON, LONDON, ONT.

COLOMBIE-ANGLAISE

Cessions de commerce

New Westminster — Venen, Mde. Malvina, épicier, etc.
Okanagan Landing — Van Antwerp, W. mag. gén.; à J. Taylor.
Vancouver — Russell, Henry, épicier; Chs. Boardman, succède.
Victoria — Knox, W. thé, etc.; James Reid, succède.

Dissolutions de sociétés

Dawson — McFarlane & Wykoff, merceries.

Fonds vendus

Vancouver — Cole, J. W. épicier; à J. P. Nightingale & Co.

Grass, Sigman, épicier; à Z. Franks.

Nouveaux établissements

Vancouver — Woodward Department Store.

PROVINCE DE QUEBEC

COUR SUPERIEURE

ACTIONS

Défendeurs. Demandeurs. Montants.

Berthierville

Valois Henri. Cie Ferronnerie du Canada 225

Bolton

Dufresne Amédée. Jos Ayotte dit Malo 138

Dorion

Amsberg E. A. . . . T. O. Mongenais 134
Fall River, Mass., U.S.

Charlton E. P. . . De M. E. Lafarge esqual 399

Farnham

Farnham Brewing Co. . . A. W. Atwater et al 108

Fort Stewart, Ont.

Lumb Elie T. . . . Moses L Marris 518

Iberville

Price Abraham et al. Levi M. Rosenthal 138

Laprairie

Lefebvre Olivier. . . . L. Leveillé & Cie 750

Maisonneuve

Demers Eug. V. . . Ville de Maisonneuve 239

Montréal

Aumais Raoul. The J. L. Cassidy Co., Ltd 192

Brazeau Arthur. De Vve Alphonse Brazeau 1e cl.

Boissonnault De J. B. . . De Clara Gauthier et vir 318

Bagley Melle Jane. . . Wm. L. Brysón et al 227

Bull Chs. A. Produce Co. . . Ths McDonald 387

Bisson Geo. et al. . . . Ls. A. Robitaille 125

Can. Pac. Ry Co. Théophile Beauchemin 200

Can (The) Bank of Commerce et al Shawinigan W. & P. Co 111000

Cité de Montréal. . . . B. Spedding 2e cl. Cité de Montréal. . . . Auguste Bonin esqual (Dom) 500

Charlebois De A. et vir et al. Melle Eliza Dufresne 1232

Can. Pac. Ry Co. . . . Absolon Coté 178

Can. Pac. Ry Co. . . . Adélar Therrien 176

Dastous Geo. Chs. Garth 320

Deserres, Gaspard et al. Moïse Brosard 48000

Desy Emile et al...	J. C. Hemond et al	123
Duclos Chs. A.....	Jos. Lizabel	190
Fournier De Clara et vir et al.	The Desbarats Adv. Agency	810
Frechette Ones. N....	L. G. Marier	200
Giguère Wm. A....	De S. Levinton et vir	838
Gagnon E. A. et al....	Henry Tucker	159
Garand J. Bte.....	Oscar Marin	4e cl. 236
Hicks Mathew....	F. J. Doherty	219
Hillman E. W....	Jos. A. Thivierge	219
Hamel D. C....	De Eliza Vallée et vir	189
Hamilton (The) Powder Co.	Hebert (Dubois)	130
Keegan M. et al....	C. H. Beckett	111
Lachapelle Maggie..	Philomène Lumina Durand	119
Lalonde Damien..	J. O. Villeneuve et al	100
Lanthier De Vve J. B. Aug. esqual	et al...Ant. A. Lefalvre	140
Massey F. et al....	G. A. Taylor	243
Merchants Bank of Canada...	Alex Desmarteau esqual et al	1e cl. 999
Mont. St Ry Co....	Wilfrid Sabourin	999
Rheinhardt Mde Chs. S. et vir et al	Frank Buller	1920
Tremblay Ferdinand et al...	J. C. Vien	469
Thibault N. Wilfrid..	De Eliza Vallée et vir	186
Thompson De R. J. et vir. et al...	Syndics par. St Jean Bte	176
Ville de Maisonneuve..	Pierre Lusier	2070
Wolever, Mina Maud et vir et al.	Jesse Joseph	200
Whitaker S....	The Royal Bank of Canada	4e cl.
Windsor (The) Hotel Co....	E. R. Greene	3e cl.
N.-D. de Stanbridge		
Quimet Vve Pierre....	Cie Massey Harris Ltd. Papineauville	154
Chalut W.....	Raby & Motard Ste-Agathe	203
D'Ivry R. M. A. Ogier et al..	S. Arnold Finley St-Henri	125
Tessier Jos.....	Jos. Riendeau St-Isidore	1000
Lanouette Oympe et al....	Jos. Lanouette Ste-Justine de Newton	2e cl.
Duperron De Cath. et vir et al...	Jean alias John Lalonde St-Louis	200
Leclairre François..	Delle A. Allaire St-Vincent de Paul	380
Clermont Ovide....	S. Beaudin et al Sault-au-Recollet	132
Dufour Albert.....	Chs. E. Vincet Thurso	550
Gagnon G.....	S. J. Carter et al Westmount	355
Moseley Edw. F..	E. B. Ibbotson et al	153

COUR SUPERIEURE

JUGEMENTS RENDUS

Défendeurs. Demandeurs. Montants.

Steytler A. W. W....	A. R. Ricard Glasgow, Ecosse	125
Buchanan John & Bro....	Michael C. Foley	179

PAIN POUR OISEAUX Est le "Cottam Seed," fabriqué d'après six brevets. Marchandise de confiance; rien ne peut l'approcher comme valeur et comme popularité. Chez tous les fournisseurs de gros.

La Peptonine
Le véritable aliment des enfants, pur, stérilisé, approuvé par les analystes officiels, recommandé par les autorités médicales.
Se détaille à 25 cts la grande boîte.
Pour les cotations, consultez les prix courants de ce journal.
F. COURSOL, Seul Propriétaire,
382 Avenue de l'Hôtel de Ville, - MONTREAL.

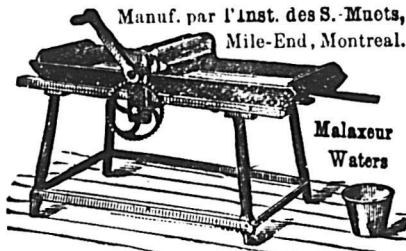

COURSE POUR LES TAPIS...
Tel est le mot qui exprime le mieux l'activité qui prévaut en ce moment dans les Tapis, Rideaux et Couvertures de plancher à chacun de nos Trois Grands Magasins de Tapis.
THOMAS LIGGET,
1884 rue Notre-Dame, Montréal.
2446 rue Ste-Catherine, Montréal.
175 à 179 rue Sparks, Ottawa.

G. ELIE AMYOT
IMPORTATEUR D'ARTICLES DE
Modes et Hautes Fantaisies
EUROPÉENNES ET AMÉRICAINES
Téléphone 887 ♦ En gros seulement
59, rue Dalhousie, B. V., Québec

FOURRURES! FOURRURES!

Importateur et exportateur en gros de fourrures brutes et préparées. Manufacturier de fourrures pour Messieurs, Dames et Enfants, telles que Pardessus, Jaquettes Collettes, Cois Tours de Cou, etc., aussi Mitaines et Gants de Chamols.
On paie le plus haut prix du marché sur consignation de fourrures non-préparées, Peaux, Cdre d'Abelle et Racines de Ginseng.
HIRAM JOHNSON, 494 Rue St-Paul.

HARDOUIN LIONAIS
D.C.D., L.C.D.,
CHIRURGIEN DENTISTE,
Gradué du " Philadelphia Dental College
Licencié du Collège Dentaire de la P. de Q.
2359 RUE STE-CATHERINE
MONTREAL
Tél. de Bureau: Up 2498.
Résidence. E. 870

Wright & Creig (Ltd)...	Michael C. Foley	106
Granby		
Drabble S. S. et al....	Hy Tucker Huntingdon	262
Gredinger W....	Ab. Miller et al Lachine	234
O'Brien De A. E. et vir et al...	A. M. Foster Longueuil	150
Riendeau J. A....	E. D. Aumond Montréal	120
Abier F. E. et al.....	Jos. Roy	303
Blais J. T. Union Bank of Canada		273
Beaudoin J. P....	De Aug. Charest et vir	140
Bramford Jas. P....	American Fire Ins. Co.	530
Burns John.....	Sam W. Jacobs	140
Brisson De P....	Rev. F. X. Ecrement	180
Cité de Montréal...	Benj. Spedding	2e cl.
Cité de Montréal...	John Welcock	2e cl.
Carter Wm. F. et al esqual...	Nap. Seguin	265
Carroll Pat J....	Ths Robertson Co. Ltd.	1293
Davis Horace.....	Robt. Warren	115
Duclos Frederick.	Walter Andrews	4549
Dumontet Achille...	Nap. Rousseau	301
Demers L. J. et al..	J. L. Duplessis	137
Frenette Aug.....	Le Roi	200
Filiatrault J. B. et uxor et al..	T. Bastien	215
Galarneau Jos.....	Le Roi	200
Galarneau J. B.....	Le Roi	400
Guillemette Joseph..	De Car Aubry	122
Henault Alex....	J. Z. Resther esqual	306
Lavallée Rodolphe esqual...	C. T. Charlebois	496
Lefebvre T. H....	Can. Pac. Ry Co.	140
Parizeau T. Z. et al..	E. A. Bertrand	4e cl. 135
Riordan John et al..	Wm. McNally	132
Stewart Howard...	Albert Taylor	132
Schwartz Jacob et al....	Max Sessenwin	150
St Louis Clovis.....	Ths Davidson Mfg Co., Ltd.	455
Wolever Maria Maud et vir et al..	John A. Parson et al	370
Wilson W. J. et al...	R. J. Demers Ste-Agathe	124
Marier L. G....	Ones. N. Frechette St-Laurent	112
L. Cousineau et al....	U. Garand et al	965
St-Louis		
Bélanger Jos. et al....	A. L. Kent et al	119
Westmount		
Merritt Isabella et vir.....	Ed. B. Greenshields	174
Massey Fred..	J. B. Caverhill et al	65

COUR DE CIRCUIT

JUGEMENTS RENDUS

Défendeurs. Demandeurs. Montants.

Arnprior, Ont.

Dagenais D....	The Santiago Cigar Co.	48
Carmel		
St Onge Geo....	J. C. S. Gauthier Chambly Canton	11
Sicard J.....	P. S. Hardy	22
Beaudoin J.....	P. S. Hardy Farnham	28
Poirier H.....	F. Théoret Grand'Mère	10
Daveluy A....	The Wm. Strachan Co.	15

Henryville	
Lafond Edouard M. O. Langlois	9
Lachine	
Pepin C. Jos. Allard	20
Lister	
Marceau Ls. N. Wm. Starke et al	17
Magog	
Herman J. M. Glickman et al	74
Maisonneuve	
Desroches Alf. C. H. Laurier	17
Poulin H. J. Albert Guillbault	18
Montréal	
Authier E. et al. A. L. Kent et al	47
Allard dit Longpré De Jos. J. A. R. Deschesne	84
Amesse T. L. Guttman	10
Archambault Aug. De M. E. Deguise et al	30
Archambault A. Ed. Hardy	17
A. A. Le National. A. Thibault	32
Brown Geo. De G. McKeown et vir	68
Baril Alf. De C. Archambault	99
Brown S. G. John Lewis	53
Bergeron J. B. A. Richer	29
Birch A. A. Galgoot	10
Bouthilier Ludger. F. X. Plouffe	28
Burke John. De A. Ryan	22
Bourguignon Camille. De M. E. Deguise et al	45
Brault D. C. J. B. Dupont	15
Bienvenu H. F. The St Lawrence Invest. Socy.	15
Barrett De A. E. J. D. Cameron	54
Butt Patrick. P. J. Ryan	22
Bertrand H. D. A. Ouimet	6
Brabant Théop. Jos. Lussier	8
Bamford J. P. Harry T. Paterson	12
Bourdeau Oswald. Ernest E. Normandin	11
Bonin Jos. N. Forest et al	69
Can. Pac. Ry Co. Joachim Reid	15
Chretien De H. G. Meloche	88
Caisse De Alma. J. M. Marcotte et al	11
Curran Margaret De. J. D. Duncan	93
Corcoran Mell E. A. A. Montheith	30
Chartrand O. P. Barette	6
Can. Pac. Ry. Co. Henri Delaunais	11
Constantin C. E. et al. M. Gabis	54
Cahill Delle L. A. Davis	36
Charest L. De N. Jacques	25
Clarkin E. A. Lefebvre	15
Charest L. De N. Jacques	25
Cardinal De J. O. Alain	12
Devault J. Bte. A. Robillard	15
Drouin Geo. P. J. Cavanagh	50
Dorpond Alfred. Jean Rancourt	30
Dessert J. N. De N. Patenaude	38
Dowham F. S. R. Neville	11
Douglass P. J. Poirier	14
Desjardins C. J. A. Rouleau	20
Dannaher Wm. E. Z. Leblanc	8
Decary G. J. Rhéaume	8
Dagenais D. L. Marsolais	6
Doré R. J. B. Lachapelle	17
Duhamel J. De S. Pignolet et vir	24
Dagenais Jos. Rosanna Limoges	38
Desjordy A. et al. G. Gauvreau	35
Denis J. B. De M. J. Curtis	90
Emond Gaudias. L. Dragon et al	12
Emond G. R. Rudolphe	19
French Alex. R. Taylor	26
Florence H. A. Colletet	80
Gohier A. Sœurs de la Cong. N.-D.	34
Guerin A. F. Mesnard	10
Gleinan J. J. A. Flood	30
Gosselin Mag. J. H. Chalifoux	5
Guillbault G. D. Pesant	16

ETIQUETTES

N'importe quelle grandeur.
1 à 17 couleurs.
Tous les procédés

Etiquettes pour Costumes. Etiquettes pour le Stock.
Dessins soumis.

LEVY & CO., IMPRIMEURS, TORONTO
19 Leader Lane



Ontario Nut Works, Paris.

BROWN & CO.

Manufacturiers

d'ECROUS moulés à chaud,
de toutes grandeurs, carrés
et hexagones

L'ECHELLE WAGGONER est la meilleure sur terre pour placer les doubles chassis, enlever la glace des dalles, peinturer, faire la plomberie et pour tous usages. Nos échelles et nos voitures à échelles pour le feu, dans les villes et villages, sont à bon marché et les meilleures. Catalogue gratis.

The Waggoner Ladder Co., Limited,

LONDON, ONT.



Tel. Bell up 971

The Crescent Electric Co.

L. ROUSSEAU, Gérant. 2503 Ste-Catherine

Installation de lumière électrique et d'horloges de contrôle électrique, téléphones pour entrepôts, cloches électriques, etc. Seuls agents pour la

STANDARD ELECTRIC TIME CO. de Waterbury, Conn.

PRODUITS DE LA ONEIDA COMMUNITY

LICOUS, CHAINES À VACHES,
Mains-de-Gulde (Snaps), etc., etc.

Toutes les grandeurs, tous les genres. Peuvent être obtenus de tous les Jobbers du Canada.

Fabrique: - NIAGARA FALLS, Ont.

Ontario Silver Co., Limited

NIAGARA FALLS, Canada.

Manufacturiers de Cuillers, Fourchettes, Coutellerie et Articles en plaqué.

Demandez notre catalogue et nos cotations.

Machinerie à faire les Chemins

Machines à dresser les routes "Champion," Broyeurs de pierres, Rouleaux compresseurs, Balayuses de rues, Etendeuses de macadam, Charrues à terrassements, Raclours niveleurs à roues.

The Good Roads Machinery Co., Limited.

John Challen' gérant, HAMILTON, Ont.

Houle J. E. Jos. Ward	88
Hoffman E. G. H. Jelly	27
Hebert Chs. Alex. Coutlée	20
Hastie H. A. Prudhomme	18
Ibottson N. E. Jos. Mercier	3
Jolicœur Z. P. Lamy	22
Jenkins G. J. Paquette	19
Jeppaway J. L. W. Sicotte jr et al	10
Kennedy D. J. W. Starke et al	37
Kaplansky A. L. Toronto Type Foundry Co.	20
Labelle Pierre. O. Proulx et al	5
Labranche J. B. E. J. R. Morrissette	25
Lefebvre F. Louis Aerts	8
Laurence A. A. Letellier	10
Lemieux A. L. C. Meunier et al	23
Law F. A. Giard	22
Lapointe J. A. De M. Paupé	30
Lepage E. J. O. Labrecque	23
Lachapelle A. F. J. Payette	11
Lane A. J. J. P. Peavry	8
Lacasse M. J. L. L. Masson	59
L'Heureux C. H. Rath	13
Lacas, Cyrille. Alf. Richard	7
Lapierre A. S. Dagenais	24
Lacroix E. J. Rhéaume	16
Lavoie A. Delle M. Lavoie	15
Lemieux Eug. J. Lamoureux	39
Lemieux Geo. J. Lamoureux	25
Lamarche J. Ths Roberson & Co.	54
McCullum P. J. De Z. Perrin et vir	13
McWhinnie Wm. Wm. Madgin	6
Martin W. J. N. Begin	17
Matthews E. M. B. Shepherd	88
Maillé A. E. J. O. Labrecque	23
Meunier N. A. Collard	35
Morgan Delle M. A. Bergeron	99
Mills John. David Shuter	11
Meehan Hy. P. P. Ryan	11
Mignault J. O. C. Syndics paroisse St Louis	40
Martin W. Eastern Township Bank	44
Millette G. O. Proulx et al	17
Martin A. J. Levey	9
Mathieu Z. J. B. Pineault	19
Poirier A. Sœurs de la Cong. N.-D.	30
Patry J. S. Rosen	10
Perrault M. D. A. Lalonde	12
Payne J. M. A. Murphy	22
Pinsonneault Z. et al. W. Bessette	53
Powell F. F. Ths Ligget	21
Paquette A. J. N. Bélanger	9
Poulin J. H. Chs. D. Libby et al	17
Quesnel Victor. G. Quesnel	24
Richard J. S. Girouard	32
Ravaux R. H. Laporte et al	32
Robert F. Rev. F. Tétreault	20
Ross Daniel. F. X. Bélanger	39
Rioux C. B. St Aubin	12
Racette J. A. Desrosiers et al	18
Rousseau A. P. Larcheveque	18
Ritchie L. P. O'Brien	14
Seers, Ths. J. I. Cohen	34
Simard P. C. Remillard	24
Saunders C. K. Litman et al	7
Schloman D. J. Whelan	78
Swaine W. B. C. R. Westgate	18
Tyler G. L. J. Desrosiers	91
Tendland L. F. X. Quevillon	17
Tessier N. J. Sœur de Jesus et Marie	39
Tanguay V. A. Bernard	30
Taillefer J. B. De A. Menard	24
Villeneuve T. Sœurs de Jesus et Marie	10
Viola De I. De E. Begin	20
Wafer J. T. Genest	14
Walsh M. J. C. J. Wight	28
Notre-Dame de Grâces	
Morgan J. F. Jas. A. Ogilvy et al	42
N.-D. des Neiges	
Thomas C. E. S. et al. F. Morgan	43

Rigaud	
Ledoux J. T. A. Emmans	52
Ste-Agathe	
Nadon F. X. S. Daignault	26
St-André Avelin	
Gauthier Basile. McLaughlin	22
Carriage Co.	
St-Cunégonde	
Martin G. E. Menard	8
Asselin Art. J. B. Pilon	8
Lemire A. The North American	14
Cigar Co.	
Massé Léon. De S. Samson	25
St Damase	
Beauregard J. H. E. De M. E.	28
Griffin	
Saint-Henri	
Plouffe W. H. W. Prendergast	8
Ferguson A. M. A. Davis	40
Larivière F. X. Nap. Bastien	5
Saint-Hyacinthe	
DeMontigny A. L. A. Guertin	3
Lemoine Treffles. H. Bourque	14
Perron Chs. G. DeSerres	20
St Joseph	
Cantin N. M. The Lyman Knox	80
Co.	
St-Lambert	
Brossard, Olivier sr. De M. E.	23
Brunelle	
St-Léonard Port-Maurice	
Pigeon H. A. Desjardins	10
St-Louis	
Chirgwin. T. Genest	16
Robitaille N. F. Théoret	39
Leclerc J. S. J. Shart	12
St-Paul	
Lefrançois J. A. Tétrault	32
Dandurand L. O. Longtin	31
St-Valentin	
Gendron Octave. A. D. Girard	92
St-Zéphirin	
Boisclair N. H. T. Chalifoux	15
Sault-au-Recollet	
Brière Omer. J. M. Couillard	28
Bélaïr A. A. C. Dionne	13
Shawinigan Falls	
Watts W. H. Solomon	34
Sherbrooke	
Gosselin Napoléon. C. Gaudreau	2
Nadeau Thomas. G. Hutton	37
Toronto, Ont.	
Hart E. A. Weisburg	18
Varenes	
Langlais E. O. A. Goyette	8
Wallaceburg	
Judson C. S. The N. K. Fair-	17
bank Co.	
Westmount	
Rose R. S. Mary A. Bradshaw	32
Beauchamp T. A. E. C. Perkins	10
Davis J. H. E. S. J. Carter	61
Boissonneault G. A. Lallemand	79

BOIS OU DALLES

Le pavage en bois va faire sa première apparition à Rome. C'est avec du bois que sera pavée la voie nouvelle qui passera sous le Quirinal. On sait que les villes d'Italie sont généralement pavées avec de grandes dalles qui résistent à toutes les fatigues et qui défient les siècles. A vrai dire, de belles dalles en pierre ou en marbre sont aussi bonnes

GRAVEL & DUHAMEL
 IMPORTATEURS DE
Fournitures de Sellerie et Carrosserie
 SPÉCIALITÉS :
Garnitures pour harnais, Tops, Roues, Trains, Cuirs à bourrer Vernis et Peintures.
 Et en général tout ce que nécessite la fabrication des voitures
 276 rue St-Paul, 117 des Commissaires
 Tel, Main 551-2705. Marchands 51.

McArthur, Corneille & Cie
 Importateurs et Fabricants de
Peintures, Huiles, Vernis, Vitres, Produits Chimiques et Matières colorantes de tous genres.
Spécialités de Colles-fortes et d'Huiles à Machinerie.
 DEMANDEZ NOS PRIX
310, 312, 314, 316 RUE ST-PAUL
MONTREAL.

LOCKERBY & MCCOMB
 Manufacturiers de
FEUTRE PRÉPARÉ pour couvertures marque "**SHIELD**"
FEUTRE Goudronné marque "**DOMINION**"
PAPIER POUR GARNITURES DE COLD STORAGE. FEUTRE À TAPIS.
COALTAR ET POIX POUR COUVREURS.
65, rue Shannon,
TELEPHONE Main 1989 Montréal



LE BUREAU DU JOUR
 Toutes les combinaisons nécessaires pour rendre un bureau pratique, abrégeant l'ouvrage et économique se trouvent dans ceux que nous manufacturons. Sous le rapport de la matière première, de la construction, du fini et de l'utilité, de la durée et du dessin, ils devancent toutes les autres marques. Ils transforment tout bureau en un bureau plus confortable. Notre catalogue fournit tous les renseignements.
Canadian Office and School Furniture Co., "Limited,"
Preston, Ont., Can.
 Ameublements pour Bureaux, Ecoles, Eglises et Loges.

que le pavage en bois, pour la circulation cycliste, tout au moins. Mais la municipalité romaine a décidé de tenter l'innovation, et c'est à une usine française qu'elle s'est adressée pour sa fourniture. La nouvelle voie comporte 4,000 milles carrés; son pavage n'offusquera encore qu'à demi les archéologues.



Du 30 septembre au 7 octobre 1902
District de Montréal
 The Congregational College of Canada vs Dame Walter Wardle.
 Montréal — La partie du lot 1537-11 du quartier St Antoine, situé rue Aqueduc, avec bâtisses.
 Vente le 2 octobre, à 10 h. a. m. au bureau du shérif.
 Carter, Galbraith & Co., vs Dame Edw. Elliott.
 Montréal — La partie Nord-Ouest 44-91 du quartier St Laurent, situé avenue du Parc, avec bâtisses.
 Vente le 2 octobre, à 11 h. a. m. au bureau du shérif.
District de Beauharnois
 In re Frk. A. Cantwell failli.
 St Antoine Abbé — Les lots 11a, 12a, du 1er rang, 12a, 12c, 13a et 13e du second rang.
 Vente le 1er octobre, à 1 h. p. m. à la porte de l'église paroissiale.
District de Bedford
 La succession J. A. Roberge vs Cns. Goisvert.
 Farnham — Les lots 332; 283-52, 53; 377a et 379.
 Vente le 1er octobre, à 10 h. a. m. à la porte du collège catholique.
District de Montmagny
 Barthelémy Pouliot et Fils vs François Caouette.
 Ste Perpétue — Les lots 20 du canton Lafontaine, avec bâtisses.
 Vente le 1er octobre, à 11 h. a. m. au bureau d'enregistrement à St Jean Port Joly.
District de Québec
 Geo. Elie Amyot et al vs Joseph Le febvre.
 St Casimir — Le lot 33 et parties des lots 130 et 131, avec bâtisses.
 Vente le 3 octobre, à 10 h. a. m. à la porte de l'église paroissiale.
District de Rimouski
 L. M. Langlois vs Joseph Ducas.
 Amqui — Tous les droits sur le lot 43 du 5ième rang.
 Vente le 30 septembre, à 10 h. a. m. à la porte de l'église St Benoit Labre. à Amqui.
District de Trois-Rivières
 Nap. Larivière vs Jos. Ovide Larivière.
 St Théophile du Lac — La partie du lot 1001, avec bâtisses, etc.
 Vente le 30 septembre, à 11 h. a. m. à la porte de l'église paroissiale.
 Delle Aurore Bolduc vs Jos. Goudreault
 St Sylvère — Le lot 380, avec bâtisses.
 Vente le 1er octobre, à 11 h. a. m. à la porte de l'église paroissiale.