

# LE PRIX COURANT

REVUE HEBDOMADAIRE

Du Commerce, de la Finance, de l'Industrie, de la Propriété Foncière et des Assurances

Abonnements d'un an: Montréal, \$2.00.

Canada et Etats-Unis, \$1.50.

Europe, \$3.00 (15 francs.)

VOL. XVII

MONTREAL, VENDREDI 27 SEPTEMBRE, 1895

No 4

SEMAINE DU 13 SEPTEMBRE

2149 abonnés réguliers 2149

Ce tirage est égal sinon supérieur à celui de n'importe quel autre journal de commerce français.

Nous avons à Québec au moins 200 abonnés de plus que n'importe quel autre journal de commerce français ou anglais.

## LE PRIX COURANT

A. & H. LIONAIS,

Éditeurs-Propriétaires

ADMINISTRATION. { Chambre 402 Bâtisse "New York Life,"  
Téléphone No 2547.  
Boîte de Poste No 917.  
REDACTION. { 25 rue St-Gabriel.  
Téléphone 2602.  
Montréal, Canada.

### ABONNEMENTS

(Strictement payables d'avance.)

Montréal et Banlieue un an	\$2.00
" " 6 mois	1.00
" " 3 mois	0.50
Canada et Etats-Unis, un an	1.50
" " 6 mois	0.75
France et Union Postale un an (15 francs)	3.00

### LE NUMERO 10 CENTINS.

Adressez toutes communications comme suit :

### LE PRIX COURANT,

Montréal, Canada

## A NOS ABONNÉS

Les améliorations que nous avons apportées, depuis deux ans à notre journal et celles que nous nous proposons d'y ajouter encore, à bref délai, nous font une obligation de porter le prix de l'abonnement au PRIX COURANT, au même taux que celui des autres journaux commerciaux du Canada.

Jusqu'ici, tout en donnant autant, et plus même, de matière à lire que nos confrères, le prix de l'abonnement à notre journal était inférieur au leur. En présence des nouveaux sacrifices que nous allons faire pour donner une plus-value réelle à notre journal, nous ne pouvons supporter

cette différence déjà onéreuse pour nous

Néanmoins, comme nous tenons à manifester notre reconnaissance à nos anciens abonnés et que, d'un autre côté, nous ne désirons prendre personne par surprise nous ferons une exception.

Jusqu'au premier janvier prochain nous acceptons, moyennant paiement d'avance, des abonnements, de deux à cinq ans, aux anciens prix, soit :

	A Montréal	Au dehors
Pour 2 ans.....	\$ 4 00	\$ 3 00
3 " .....	6 00	4 50
4 " .....	8 00	6 00
5 " .....	10 00	7 50

Du 1er janvier au 30 avril 1896, nous acceptons aux anciens prix des abonnements d'un an seulement et,

A partir du 1er mai, le prix de l'abonnement sera indistinctement de \$2.00 pour toutes les localités autres que Montréal, et

\$2.50 pour Montréal et ses annexes.

## Ca et là.

**Le traité Franco Canadien** Le gouvernement d'Ottawa fait répondre à notre interpellation au sujet du traité de commerce avec la France, qu'il a notifié le gouvernement impérial qu'il était prêt à mettre en vigueur les dispositions du traité, mais qu'il n'a, depuis, reçu aucune réponse de Downing Street. Le retard proviendrait donc, alors, d'un changement d'orientation de la politique au ministère des colonies à Londres, sous le nouveau titulaire, M. Joseph Chamberlain ?

**Le fromage canadien à l'exposition** Nous tenons à signaler le succès remporté à la dernière exposition de Montréal par un Canadien-français, propriétaire de plusieurs fromageries dans le comté de Champlain, M. L. P. Lacoursière. Le fromage exposé par M. Lacoursière a conservé 99½ points sur 100 points possibles ; et les juges, des étrangers

au pays, lui ont décerné le premier prix pour le fromage coloré. L'exposition de fromage était très belle ; mais malheureusement, nos fromagers canadiens, sauf M. Lacoursière, ne se sont pas mis en devoir de concourir et ils ont laissé le fromage des cantons de l'est remporter la plus grande partie des prix. Nous félicitons d'autant plus chaleureusement M. Lacoursière et de son succès et du bon exemple qu'il a donné.

**Le capital de la Banque Ville Marie.** Nous avons encore une question à poser à M. Wm Weir, président de la banque Ville Marie. Le silence qu'il garde sur le sujet qui nous a fourni la matière des précédentes questions, ne nous encourage pas à espérer une plus grande loquacité de sa part, cette fois-ci. Mais il est de notre devoir, cependant, de chercher à nous éclairer sur un autre point de la situation de la banque Ville Marie ; et comme M. Weir est l'homme le mieux placé pour faire la lumière sur cette question, nous devons d'abord nous adresser à lui. S'il refuse encore de répondre, nous devons continuer notre enquête au moyen d'un autre genre de preuve. Quand nous aurons fini cette enquête, M. Weir verra probablement que son silence ne lui sert pas à grand'chose.

La question du jour est celle-ci : Quel est le capital payé, intact, bonâ fide de la banque Ville Marie ?

**Les Phosphates du Canada** Le journal "Le Phosphate" de Paris, en reproduisant notre article récent sur l'industrie du phosphate au Canada, l'a fait précéder des commentaires suivants :

" Nous donnons ci-dessous un article de notre confrère *Le Prix Courant* de Montréal, et nous pensons que nos conseils pourraient être utilisés par les Canadiens qui sont bien placés pour mettre à profit leurs réserves de phosphate et procurer à leurs concitoyens agriculteurs de l'engrais à bon marché.

" Il faudrait tout d'abord créer au Canada le commerce des engrais

qui n'existe pas et pour cela, puisqu'il y a des pyrites, fabriquer le plus tôt possible de l'acide sulfurique et des superphosphates. Jusqu'à présent on s'est contenté d'extraire l'apatite et de l'exporter. L'apatite est à l'état naturel pour ainsi dire inutilisable par la culture. Il faudrait que les Canadiens s'organisent pour broyer l'apatite et la transformer en superphosphate.

"Ils créeront une industrie prospère pour le meilleur profit des cultivateurs canadiens.

"Le Canada ne peut pas espérer voir ses exportations de phosphate, reprendre de l'importance. L'industrie des phosphates et des engrais est de plus en plus une industrie locale et de moins en moins une industrie d'exportation. C'est surtout vrai lorsque, comme au Canada et comme en Norvège, le prix de revient de l'extraction des phosphates est élevé."

**L'affaire St Georges** Un journal quotidien, *Le Monde*, a publié, il y a quinze jours ou trois semaines, une correspondance contenant de très graves accusations contre l'inspecteur de la cité de Montréal, M. Percival W. St Georges. On y accusait M. St Georges, entr'autres choses, d'avoir employé pendant plusieurs semaines un employé de la corporation à des travaux personnels, c'est-à-dire à la construction d'un yacht; cet employé étant payé chaque semaine des fonds de la cité.

Une accusation aussi grave, aussi précise, méritait l'attention de M. St-Georges et de ses supérieurs, les échevins. Elle produisit, nous dit-on, une véritable sensation à l'hôtel de ville et l'on prétend même que M. St-Georges a généreusement offert de rembourser au trésor civique la pale de l'ouvrier en question.

Cependant, rien d'officiel n'a transpiré; aucun membre du comité des chemins n'a demandé des explications à ce sujet; on n'a, surtout, donné aucun démenti au correspondant de notre confrère.

C'est drôle. D'ordinaire, nos hommes publics sont plus pressés à démentir ou à fournir au public des explications plus ou moins satisfaisantes; que veut dire le silence qui s'est fait sur cette question?

De deux choses l'une: ou l'accusation est vraie, ou elle est fausse. Si elle est fausse, nous ne comprenons pas qu'on la laisse si longtemps s'accréditer dans le public, qui n'est pas tout à fait complètement absorbé par l'affaire Demers. Elle crée une fâcheuse impression

qu'il est de l'intérêt public de faire disparaître au plus tôt.

Si elle est vraie, elle implique chez M. St-Georges cette confusion entre le tien et le mien qui conduit les gens moins haut placés que lui à St-Vincent de Paul.

M. St-Georges, inspecteur de la cité, avec des appointements de \$5,000 par année et qui reçoit, en outre, des milliers de piastres de la cité comme droits d'inventeur d'une certaine bouche d'égoût est assez grassement payé pour pouvoir offrir le luxe d'un yacht, si bon lui semble; mais s'il a employé à la construction de ce yacht des matériaux appartenant à la cité ou le travail d'un employé payé par la cité, il n'a fait rien autre chose que d'approprier à son usage personnel des matériaux ou un travail qui ne lui appartenaient pas.

Donc qu'on nous dise si, oui ou non, M. St-Georges est coupable de ce dont on l'accuse.

**Une exposition intercoloniale.** Pendant l'exposition provinciale qui vient de se terminer à Montréal, le bruit a couru que M. Stiles, dont le projet d'exposition universelle a échoué, le printemps dernier, se proposerait d'organiser, pour le printemps prochain, une exposition intercoloniale à Montréal, qui durerait du 1er mai au 1er octobre.

L'entreprise est un peu plus modeste, en apparence, que la première; mais, au fond, le projet d'exposition universelle ne comprenait guère plus qu'une exposition où l'Angleterre et ses colonies auraient fourni le principal apport, avec l'aide de quelques autres nations avec lesquelles nous sommes en relations d'affaires: les Etats-Unis, l'Allemagne, la France et peut-être aussi l'Espagne et l'Italie.

Dans tous les cas, le nouveau projet embrasse un peu moins, et pourra donner des résultats beaucoup moindres sans produire autant de désappointement. Mais M. Stiles, a perdu six mois de préparation, il n'a plus guère que sept mois à lui avant la date proposée pour l'ouverture et c'est court. Néanmoins, la presse et les corps publics ne lui refuseront pas sans doute leur concours, s'il n'est pas trop exigeant, et à condition que la direction de son exposition soit quelque peu différente de celle qui vient de nous donner un échantillon de son savoir faire.

Seulement, s'il a besoin d'une subvention de \$250,000 du gouvernement fédéral, nous doutons fort qu'il réussisse après son premier échec.

## LA BANQUE DU PEUPLE.

Enfin, l'on nous promet, pour une date très rapprochée, le rapport de MM. Martigny et Chipman sur l'état des affaires de la banque du Peuple. Ces messieurs ont dû faire leur inspection en conscience, car ils y ont mis le temps. L'approche, d'ailleurs, de l'expiration de la période accordée par la loi à la banque pour mettre ordre à ses affaires, rend nécessaire le dépôt de ce rapport au plus tôt, afin que tous les intéressés, directeurs, actionnaires et déposants, sachent à quoi s'en tenir et aient le temps de délibérer sur ce qu'ils devront faire.

Et à mesure que le temps s'écoule depuis la suspension des opérations de la banque, on constate de mieux en mieux quelle place elle tenait dans notre commerce canadien. Les grandes maisons canadiennes-françaises, qui formaient sa principale clientèle, n'ont pas eu de peine à trouver chez des banquiers anglais l'escompte dont elles avaient besoin; on s'est même disputé leurs comptes et nous en connaissons une dont trois banques, et des plus riches, ont fait ouvertement solliciter la clientèle. Ce qui prouve, entre parenthèses, que le portefeuille de la banque du Peuple n'était pas aussi pourri que le prétendent ses détracteurs.

Ainsi notre haut commerce en est réduit, encore une fois, à s'adresser aux capitalistes anglais, parce que la seule banque canadienne qui pût prendre soin de ses intérêts et lui fournir, au moment utile, les capitaux dont il peut avoir besoin, a suspendu ses opérations.

Nous avons bien la banque d'Hochelaga; mais elle n'a qu'un capital restreint et ses ressources matérielles, comme d'ailleurs la prudence de sa direction, ne lui permettent pas de faire les affaires assez largement pour satisfaire la clientèle que servait la banque du Peuple et qui a émigré, temporairement espérons-le, à la banque de Montréal, à la banque British North America et à la banque du Commerce.

Et tous nos négociants savent que, si libérales qu'elles soient, les banques anglaises gardent toujours une tendance à favoriser plutôt leurs nationaux.

Nous suivions avec le plus grand intérêt le développement de la banque du Peuple qui, avec près de \$7,000,000 de dépôts et \$2,000,000 de capital et de réserve, avait atteint, au moment où la catastrophe est arrivée, une puissance financière égale, sinon supérieure, à celle des

meilleures banques anglaises, si l'on excepte la banque de Montréal et la banque des Marchands. Et lorsque l'on nous disait, quelques heures après la suspension et avant que les détails fussent connus : "Pensez-y donc ! on avait avancé \$400,000 à une seule maison !" Nous répondions : Mais pourquoi pas, si la maison offre des garanties et si ces \$400,000 lui permettent d'édifier une industrie, un commerce valant \$1,000,000 ?

Les banques anglaises n'hésitent jamais devant une opération de ce genre, si elle leur paraît offrir des garanties de succès, et c'est ce qui permet à leurs clients de donner à leurs affaires tout le développement dont elles sont susceptibles, tandis que les nôtres n'osent rien entreprendre, faute de capitaux.

Que l'on nous comprenne bien ; nous ne voulons pas dire que M. Bousquet avait bien fait d'avancer \$400,000 ou \$500,000 à tel ou tel individu ; il a pu être, il a été imprudent ; mais parcequ'il a erré dans l'application, cela ne détruit pas la solidité du principe.

Qu'une maison canadienne française, solide et riche, ait besoin de \$200,000 pour acheter, par exemple, un chargement de sucre à un prix exceptionnellement avantageux, elle s'adressera à une banque anglaise — tant que nous n'aurons pas une banque canadienne assez forte en capitaux et assez large en pratique pour faire cette opération.

Au lieu d'aider les banques anglaises à étrangler la banque du Peuple, que nos négociants, nos industriels, nos capitalistes canadiens fassent donc tous leurs efforts, non seulement pour lui permettre de reprendre ses opérations, mais pour relever son prestige, pour l'augmenter même, afin que nous ayons au moins, à Montréal, une grande banque canadienne.

## MODES ET NOUVEAUTES

### SUPERSTITIONS CONCERNANT LE VÊTEMENT.

Les artistes dramatiques ou lyriques sont en France généralement superstitieux, chacun sait ça. Mais leurs superstitions ne sont rien à côté de celles auxquelles obéissent leurs camarades d'Angleterre.

Quelques anecdotes à ce propos :

Les plumes de paon doivent être bannies de toute salle anglaise, car elles passent pour porter malheur. En janvier 1890, une pièce de Drury Lane Theatre contenait au premier acte une procession des dieux, par-

mi lesquels Junon devait figurer avec un paon ; mais tout le théâtre se révolta, et l'auteur dut consentir à l'éloignement de l'oiseau funeste.

A l'ouverture du Prince of Wales Theatre, plusieurs personnes se trouvèrent mal. C'était la faute du tapissier qui avait recouvert les fauteuils d'une étoffe avec dessins de plumes de paon. Aussitôt, le directeur fit arracher l'étoffe, et le sort fut conjuré.

Un acteur qui dépose son parapluie sur la table du régisseur, pendant la répétition, porte malheur à la pièce. Une pièce qui exigerait qu'un acteur montât avec un parapluie ouvert sur la scène deviendrait absolument impossible. Un musicien qui joue d'une clarinette jaune risque, par cela seul, de faire échouer l'opéra en répétition.

Un acteur qui chausserait des souliers neufs pour son rôle gête tous ses effets scéniques, à moins qu'il ne mette le soulier gauche au pied droit, et "vice versa", auquel cas il peut être assuré du succès.

Autre manie relative à la chaussure ; un artiste garde comme un talisman, les souliers dans lesquels il a fait son premier début. Dans une nouvelle pièce, il ne manquera pas de les mettre. Adelina Patti partagea pendant de longues années cette superstition, et à chacune de ses créations, elle chaussait les vieux petits souliers de son tout premier rôle.

### LE MARCHÉ DES LAINAGES EN FRANCE

On lit dans le *Jacquard* d'Elbeuf, du 30 août :

"Les places de fabrication drapière ont une activité régulière. Elbeuf, Louviers, Sedan, Vienne, Mazamet, La Bastide-Rouairoux sont bien occupés et tout fait prévoir que la prochaine saison sera fructueuse, si toutefois les prix s'améliorent un peu.

"A Roubaix-Tourcoing, on a constaté cette semaine un bon courant d'affaires en tissus. Les prix se relèvent, bien qu'ils soient encore hors de proportion avec la hausse qui s'est produite sur les matières, mais on s'attend à une majoration prochaine, principalement sur les articles dans lesquels le coton domine.

"Le "Blanc", qui a été beaucoup porté depuis le commencement du printemps, semble devoir rester de mode en automne : on substituera au piqué, à la mousseline et à l'alpaga, des tissus de laine genre amazone, de nuance crème de préférence au blanc.

"Dans la région de Fourmies, il a été traité beaucoup d'affaires en peignés et on en aurait encore traité davantage si les détenteurs ne haussaient leurs prix trop vivement. Sur les blouses épurées, nous pouvons signaler une plus-value de quinze à vingt centimes. L'alimentation des peignages à façon paraît un peu plus facile. Les chargements des façons de filature se présentent en bon nombre et les prix ne sont encore légèrement améliorés depuis le dernier bulletin. On a fait des ventes de fils avec prix en hausse sensible depuis le dernier bulletin et, depuis quelques jours, les demandes deviennent plus nombreuses. Les demandes en tissus sont assez abondantes, mais les acheteurs arrivent difficilement à remplir les prix que nécessite la hausse survenue sur les filés.

"A Reims, les peignés ont un bon courant d'affaires. Les prix ont encore gagné 4 à 5 p.c. depuis le dernier bulletin. Les stocks diminuent tous les jours, les rentrées étant sensiblement inférieures aux débouchés. La production des blouses est insuffisante. Hausse de 15 à 20 centimes depuis le commencement du mois. La situation des peignages est de plus en plus critique. Un bon courant d'affaires en fils peignés avec prix en faveur des vendeurs. La situation de la façon continue à être bonne. L'alimentation de la filature en laine cardée est bonne avec tendance à des prix meilleurs.

"Les demandes de cachemires et mérinos sont nombreuses, mais beaucoup n'aboutissent pas, en raison de la résistance des acheteurs à l'augmentation que nécessite la hausse des matières. Il s'est remis des commissions de nouveautés en laine peignée avec une légère hausse. Les acheteurs paraissent s'intéresser sérieusement aux premiers échantillons de nouveautés qui leur ont été soumis et ils ont trouvé sur place de nombreux éléments pour la saison d'été. On fait quelques affaires en flanelles avec des prix fermes."

Un jeune homme se fait essayer une paire de souliers dans un magasin de Baltimore. Lorsqu'il a aux pieds ce qui lui convient, "Combien ?" — "Quatre piastres !" lui est-il répondu — "Reprenez votre marchandise ; je n'ai pas cet argent-là." — "Combien avez-vous ?" — "Deux piastres." — "Vous vous moquez du monde !" — "Ce n'est pas ma faute, si je suis pauvre." — "Eh ! bien, tenez ! prenez-les à \$2 ; j'y perds ; vous me volez ; mais j'aime à rendre service." Lorsque les souliers sont enveloppés et que le jeune homme les a sous le bras, il sort de sa poche un billet de \$5 et le remet au détaillant en le priant de lui remettre \$3.00.

## LA SITUATION DES BANQUES

Nous commencerons encore aujourd'hui notre examen de la situation des banques, par la situation particulière de la banque du Peuple, dont on trouvera l'état comparatif un peu plus loin. Ce qui frappe d'abord la vue, dans cet état, c'est que la réalisation des escomptes se fait assez rapidement. Au 31 juillet, les escomptes se montaient à \$6,736,488; au 31 août, ils étaient de \$4,260,066, c'est-à-dire que des billets pour un montant de \$2,476,420 sont venus à échéance pendant le mois d'août. Sur ce montant, il paraît que les débiteurs ont payé en espèces \$1,068,826, soit près de la moitié; la différence de \$1,407,594 a été portée au compte des effets en souffrance, les directeurs n'ayant pas cru pouvoir accepter des renouvellements à échéance fixe, dans l'état actuel de leurs affaires. Si la banque se trouve en état de reprendre ses opérations, il est probable qu'elle pourra accepter de nouveaux billets pour la plus grande partie de ce dernier montant; au cas contraire, les liquidateurs prendront les moyens de le faire rentrer, soit immédiatement, soit en donnant, eux aussi, du temps aux débiteurs, si cela leur paraît être dans l'intérêt des créanciers.

Au passif nous trouvons les réductions suivantes :

Circulation.....	\$ 515,090
Dépôt à demande.....	195,313
Dépôt portant intérêt.....	107,185

817,588

Les fonds disponibles ont augmenté de... 101,348

Total.....\$ 918,936

Nous trouvons donc l'emploi de \$918,936, sur le montant qui a dû être perçu; il reste environ \$150,000 dont on ne trouve pas trace au premier coup d'œil.

Mais si l'on compare les quatre derniers articles de l'état ci-dessous, on s'aperçoit que l'évaluation des immeubles, des hypothèques et de la bâtisse de la banque a été augmentée de \$100,000, probablement par l'emploi d'autant sur les \$150,000 qui manquent.

Le prêt fait par les banques, à la veille de la suspension, n'a pas été remboursé. On trouve même un nouvel emprunt de \$75,000 qui ne figurait pas au passif le mois précédent.

Le bilan général, au 31 août, se résume ainsi :

Actif.....	\$ 7,808,046
Passif.....	6,039,923
Surplus.....	\$ 1,768,123

Si la réalisation de l'actif ne laissait qu'un déchet de \$500,000, on voit que le capital des actionnaires serait encore intact. On comprend combien les actionnaires ont hâte de prendre connaissance du rapport de MM. de Martigny et Chipman.

Voici le tableau comparatif annoncé :

PASSIF.	31 juillet 1895	31 août 1895
Capital et réserve.....	\$1,800,000	\$1,800,000
Circulation.....	\$ 717,427	\$ 202,337
Dû aux Gouvernements..	236,951	242,977
Dépôts du public à demande.....	773,702	578,380
do remboursables après avis.....	3,985,352	3,878,167
Balances dues sur échanges journaliers.....	7,882	10,703
Dû à d'autres banques...	1,086,989	1,112,859
Dû à l'étranger.....	692	1,699
Dû en Angleterre.....	7,507	8,826
Autres dettes.....	3,964	3,964
	\$6,820,450	\$6,039,923

## ACTIF.

Numéraire et billets fédéraux.....	\$184,364	\$338,426
Billets et chèques d'autres banques.....	95,301	63,225
A recevoir sur échanges journaliers.....	22,781	10,914
Dû par l'étranger.....	29,875	7,304
Prêts à demande.....	6,500	20,300
	\$338,821	\$440,169
Dépôt garantissant la circulation.....	41,080	41,080
Escomptes en cours.....	6,736,488	4,260,066
Créances en souffrance....	710,378	2,117,972
Immeubles.....	128,999	156,019
Hypothèques.....	80,604	108,204
Bureaux de la banque....	277,575	353,153
Autres créances.....	340,297	311,404
	\$8,663,308	\$7,808,046

En tenant compte des modifications que nous venons de signaler dans la situation de la banque du Peuple, on trouve à l'état général des banques, une physionomie plus agréable. L'augmentation de la circulation est de \$1,000,000, mais comme celle de la banque du Peuple a baissé de \$500,000, celle des autres banques a dû augmenter de \$1,500,000. Les dépôts à demande ont augmenté de \$700,000; soit de \$900,000, en éliminant la banque du Peuple du calcul. Les dépôts à terme ont augmenté de \$1,200,000, plus \$100,000 qui couvrent la diminution de la banque du Peuple.

De même en faisant la part de la diminution de \$2,400,000, dans les escomptes de la banque du Peuple, on trouve que la diminution totale de \$3,000,000, apparente au tableau, se réduit, pour les banques en activité, à une diminution de \$600,000 seulement.

Voici le tableau comparatif résumé de l'état officiel de la situation des banques à fonds social au 31 juillet 1895 et au 31 août 1895 :

PASSIF.	31 juillet 1895	30 août 1895
Capital versé.....	\$61,704,458	61,704,458
Réserves.....	27,083,799	27,083,799
Circulation.....	\$ 29,798,115	\$30,737,622
Dépôts des gouvernements.....	7,548,323	8,395,441
Dépôts publics remb. à demande.....	68,175,704	67,386,516
Dépôts publics remboursables après avis.....	114,512,523	115,716,520
Dépôts ou prêts d'autres banques garantis.....	1,156,258	1,051,522
Dépôts ou prêts d'autres banques non garantis..	2,461,151	2,780,631
Balances dues à d'autres banques au Canada...	185,036	144,655
Balances dues à d'autres banques à l'étranger...	186,338	206,473
Balances dues à d'autres banques en Angleterre.	4,261,095	4,027,049
Autres dettes.....	375,508	294,362
Totaux, passif.....	\$228,600,132	\$230,741,064

## ACTIF.

Espèces.....	\$ 7,578,217	\$ 7,375,298
Billets du Dominion....	15,255,563	15,180,545
Dépôts en garantie de la circulation.....	1,813,828	1,814,624
Billets et chèques d'autres banques.....	7,083,262	6,135,949
Prêts à d'autres banques en Canada, garantis....	987,864	464,700
Dépôts faits à d'autres banques au Canada....	3,461,722	3,391,456
Dû à d'autres banques sur échanges journaliers...	162,831	173,182
Balances dues par banques étrangères.....	22,968,798	22,565,856
Balances dues par banques anglaises.....	5,677,303	6,339,165
Obligations fédérales....	2,720,014	2,687,044
Valeurs mobilières.....	18,475,309	18,617,571
Prêts sur titres et valeurs	15,889,213	16,766,317
Escomptes et avances en cours.....	200,697,210	197,526,285
Prêts aux gouvernements	209,964	445,922
Effets en souffrance....	2,958,065	4,324,234
Immeubles.....	1,110,382	1,134,046
Hypothèques.....	591,456	621,721
Immeubles occupés par les banques.....	5,550,439	5,636,046
Autres valeurs.....	2,131,786	2,241,162
Totaux, actif.....	\$315,323,415	\$317,441,375

PREPARATION DE LA CHOU  
CROUTE

Voici bientôt venir l'époque de la récolte des choux; à la campagne, beaucoup ou presque tous les marchands ont au moins un coin de terre où ils cultivent ce légume, nous pensons qu'il leur sera au moins agréable, sinon utile, de savoir préparer la choucroute, cet aliment si sain et si précieux par sa bonne conservation.

Tous les choux pommés, à l'exception des choux rouges, peuvent être employés. On préfère cependant les choux d'Allemagne ou cabus blancs aux choux de Milan, parce que les pommes des premiers sont très serrées et plus fermes que celles des seconds et sont, par suite, plus faciles à couper en lanières étroites.

Voici maintenant la marche à

suivre dans la pratique de l'opération :

On se procure d'abord le tonneau qui doit contenir la conserve. Un simple fût défoncé suffit ; s'il a contenu du vin blanc, de l'eau-de-vie ou du vinaigre, cela n'a pas d'inconvénient ; au contraire, la fermentation se fait mieux. Le fond enlevé peut être maintenu par deux traverses et servira de fond mobile pour couvrir la choucroute.

Choisissez, de préférence, les choux bien blancs, bien étiolés, qui vous donneront une choucroute fine et de bon goût. Pierre Joigneaux, dans ses recettes d'Economie domestique, a exposé, très simplement, les bonnes conditions de préparation.

Les choux, ayant été débarrassés de leurs feuilles vertes, on les laisse se ressuyer pendant sept à huit jours sous un hangar ou dans une grange. Cela fait, on divise les pommes en lanières minces au moyen du rabot à choucroute, qu'on trouve à Montréal, dans tous les magasins de quincailleries bien montés. Il faut, au préalable, avoir soin de fendre les choux en deux et, après, enlever avec un couteau toute la partie dure de la tige qui se prolonge dans la pomme. Le rabot à choucroute fonctionne comme le rabot du menuisier avec cette différence, cependant, que le couteau est fixe et que l'on fait mouvoir sur lui d'avant en arrière une sorte de châssis ou cadre dans lequel on presse fortement les choux avec les mains.

Les choux découpés en lanières tombent dans une manne en osier ou sur un linge propre. Chaque fois que l'on a une certaine quantité découpée, on met dans le fût garni au fond d'une première couche de sel, un lit de choux épais d'environ 8 à 10 pouces, on y jette un peu de gros sel gris, le moins possible, et on foule fortement avec un pilon de bois. Cette première couche est réduite au tiers environ de son épaisseur primitive ; on en forme une seconde que l'on tasse de même, que l'on sale et prépare de la même manière ; avec le sel que l'on emploie à peu près dans la proportion d'une livre par dix choux, on jette aussi quelques grains de gros poivre et des baies de genévrier (qu'on trouve en pharmacie) environ une once par vingt gallons.

On passe à une troisième couche et ainsi de suite jusqu'à ce que la tonne soit pleine ; on termine par une couche de sel, on place ensuite sur la choucroute des feuilles vertes de choux, puis un linge

mouillé, et enfin le couvercle ou fond de tonneau muni d'une poignée au milieu ; le diamètre de ce couvercle permet de le faire entrer dans la tonne. C'est sur lui que s'exerce la pression constante, au moyen de grosses pierres ou avec une vis. Il faut que toute la masse soit fortement comprimée pour l'empêcher de se soulever pendant la fermentation.

Les couches s'affaissent et se resserrent ; l'eau de végétation des choux ainsi comprimés s'élève au-dessus du couvercle, elle devient verte, bourbeuse, fétide ; on l'enlève avec une grande cuiller et une éponge. On ôte les pierres, le couvercle, le linge et les feuilles, on râcle sur une épaisseur d'un pouce environ la choucroute gâtée, et après avoir puisé ce qui est nécessaire à la consommation, on replace le linge fraîchement lavé, le couvercle et les pierres, puis on verse un seau d'eau propre et fraîche et on continue ces soins jusqu'à ce que la saumure soit bien conservée. C'est l'affaire d'un peu plus de quinze jours, selon la température du local, température qui doit, autant que possible, être maintenue entre 51 et 68 degrés.

Il importe surtout, pour assurer la parfaite conservation de la choucroute, qu'il n'y ait jamais de vide entre les parois du fût et la masse conservée, et que cette dernière soit constamment couverte d'eau.

La fermentation de la choucroute commence au bout de deux ou trois jours et s'achève après quinze jours ou trois semaines. On peut attendre jusqu'à un mois pour la consommer. Toutes les fois que l'on puise à la conserve, il faut renouveler les soins indiqués plus haut, et quand bien même on n'y toucherait pas, il serait nécessaire de nettoyer, changer l'eau, tous les mois en hiver, tous les huit jours en été, et même deux fois par semaine pendant les grandes chaleurs.

Aux indications données par Pierre Joigneaux, nous ne voyons rien, pour ainsi dire, à ajouter. Nous croyons qu'elles permettront de mener à bien la préparation, très simple en somme de la choucroute, que ce soit pour la consommation personnelle ou pour le commerce. Dans ce dernier cas, on aurait avantage à substituer aux pierres faisant pression la presse à choucroute usitée en Alsace ou toute autre presse ayant pour principe le levier à contre-poids, qu'on peut établir soi-même ; de cette façon, on n'aura plus l'embarras de déplacer les pierres.

## COMPTES-RENDUS

CHAMBRE DE COMMERCE DE QUÉBEC.

Il y a eu assemblée du conseil de la chambre de commerce, mardi le 17 septembre dernier.

Quelques documents ont été reçus du département du secrétaire d'Etat, à Ottawa, au sujet de la Société comparative de législation d'Angleterre.

L'attention du conseil a été appelée sur l'importante question de l'établissement d'un entrepôt réfrigérateur. Il est proposé par la Dominion Cold Storage Co. d'établir des réfrigérateurs dans les principaux ports du Canada et de faire de Québec le dépôt principal. Cet entrepôt réfrigérateur sera d'un grand avantage pour Québec.

Il est résolu qu'une lettre soit envoyée au conseil de ville et à la Commission du Havre, recommandant d'appuyer le projet dans les conditions suivantes : 1o. exemption de taxes ; 2o. que le site à la jetée Louise soit donné gratis ; 3o. qu'aucune entente ne soit faite avec la compagnie ou tout autre syndicat ou individu qui pourrait créer un monopole.

La compagnie s'engage à construire un entrepôt réfrigérateur de la capacité de 500,000 pieds cubes et à dépenser \$150,000 pour cet entrepôt. En retour, elle demande une exemption de taxes pendant vingt ans, une force motrice électrique ou autre de 100 chevaux-vapeur ou l'octroi d'un bonus annuel équivalant à ce coût.

CHAMBRE DE COMMERCE DU DISTRICT DE MONTRÉAL.

Vendredi, le 20 septembre, la séance du conseil de la Chambre de Commerce a eu lieu sous la présidence de M. H. Laporte ; étaient présents : MM. Chs Desmarreau, A. Racine, U. Garand, L. E. Morin, sr, J. Monier et M. S. Côté, secrétaire.

Demande est faite par M. G. N. Parent, de pouvoir se servir, une fois par semaine, du local de la chambre de commerce pour faire des ventes de propriétés immobilières. Cette demande est refusée.

Le secrétaire fait ensuite rapport des informations reçues au sujet des taux des poids et mesures et de l'inspection du foin.

Ces rapports sont déposés sur la table.

Lecture est faite du rapport sur l'instruction commerciale. Après adoption de ce rapport, on décide d'adresser des copies au Conseil de l'Instruction Publique et aux différents directeurs de maisons d'éducation.

Le conseil se réunira mercredi prochain, à 3 heures de l'après-midi, pour recevoir le rapport du comité chargé de préparer de nouveaux règlements pour la Chambre de Commerce.

Il y a beaucoup d'excitation à Terre-neuve parce que le capitaine Howard, officier du département du Revenu, exige que tous les bateaux-pêcheurs, qui font la pêche sur la côte du Labrador canadien, soient munis de papiers en règle. Howard ayant saisi un certain nombre de bateaux terre-neuviens qui, après avoir été avertis, avaient négligé de se conformer à la loi ; on parle, à Terre-neuve, de réclamer du gouvernement canadien des sommes énormes comme indemnité.

ETAT DE SITUATION DES BANQUES à fonds social au 31 Août, 1895

PASSIF

NOM DE LA BANQUE.	Capital souscrit.	Capital versé.	Fonds de réserve.	Dividende déclaré. Taux annuel.	Billets en circulation.	Balance due au gouvernement fédéral. Deduction faite des avances sur crédits ouverts sur bordereaux de paie, etc.	Balance due aux gouvernements provinciaux.	Dépôts du public remboursable à demande.	
<b>ONTARIO.</b>									
Bank of Toronto	Toronto.	2,000,000	2,000,000	1,800,000	10	1,378,813	22,026	5,477,789	
Canadian Bank of Commerce	do	6,000,000	6,000,000	1,200,000	7	2,489,441	21,832	4,419,871	
Dominion Bank	do	1,500,000	1,500,000	1,500,000	12	940,068	21,802	2,334,926	
Ontario Bank	do	1,500,000	1,500,000	40,000	6	905,101	22,873	1,365,560	
Standard Bank	do	1,000,000	1,000,000	600,000	8	625,114	20,008	1,417,006	
Imperial Bank of Canada	do	1,963,600	1,963,600	1,156,800	8	1,128,460	25,042	2,962,887	
Traders	do	608,400	608,400	85,000	6	900,570	121,159	878,110	
Bank of Hamilton	Hamilton.	1,250,000	1,250,000	675,000	8	837,381	19,659	1,516,946	
Bank of Ottawa	Ottawa.	1,500,000	1,500,000	925,000	8	844,120	19,932	912,610	
Western Bank of Canada	Oshawa.	500,000	372,506	100,000	7	217,075	10,775	181,289	
<b>QUEBEC.</b>									
Bank of Montreal	Montreal.	12,000,000	12,000,000	6,000,000	10	4,501,724	3,088,252	17,278,317	
Bank of British North America	do	4,866,666	4,866,666	1,338,333	44	1,000,241	3,469	2,162,824	
Banque du Peuple	do	1,200,000	1,200,000	600,000	7	22,337	12,596	578,389	
Banque Jacques-Cartier	do	500,000	500,000	235,000	7	421,312	19,682	695,165	
Banque Ville-Marie	do	500,000	479,620	10,000	6	299,227	5,774	151,928	
Banque d'Hochelega	do	800,000	800,000	320,000	7	768,933	18,333	691,096	
Molson's Bank	do	2,000,000	2,000,000	1,300,000	8	1,673,134	20,778	4,971,383	
Merchants' Bank of Canada	do	6,000,000	6,000,000	3,000,000	8	2,540,050	226,988	3,323,548	
Banque Nationale	Québec.	1,200,000	1,200,000	500,000	5	943,267	24,302	817,321	
Quebec Bank	do	2,500,000	2,500,000	500,000	5	894,176	13,317	4,726,753	
Union Bank of Canada	do	1,200,000	1,200,000	280,000	6	833,315	8,188	861,360	
Banque de St. Jean	St. Jean.	500,200	261,217	60,000	4	57,406	17,966	70,313	
Banque de St. Hyacinthe	St. Hyacinthe.	504,000	311,655	45,000	6	278,889	24,439	601,889	
Eastern Townships Bank	Sherbrooke.	1,500,000	1,199,905	680,000	7	841,449	17,966	70,313	
<b>NOUVELLE ECOSSE.</b>									
Bank of Nova Scotia	Halifax.	1,500,000	1,500,000	1,300,000	8	1,300,862	288,768	1,735,554	
Merchants' Bank of Halifax	do	1,100,000	1,100,000	680,000	7	1,030,354	122,310	1,792,095	
People's Bank	do	700,000	700,000	175,000	6	472,685	5,018	576,189	
Union Bank	do	500,000	500,000	160,000	6	396,156	4,172	303,132	
Halifax Banking Company	do	500,000	500,000	275,000	7	482,080	21,195	524,307	
Bank of Yarmouth	Yarmouth.	300,000	300,000	60,000	6	84,857	17,250	96,541	
Exchange Bank of Yarmouth	do	280,000	249,788	30,000	6	41,793	10,740	26,323	
Commercial Bank of Windsor	Windsor.	500,000	288,792	95,000	6	86,573	10,740	64,933	
<b>NOUVEAU BRUNSWICK.</b>									
Bank of New Brunswick	St. John.	500,000	500,000	525,000	12	452,205	57,975	518,414	
People's Bank	do	180,000	180,000	115,000	8	118,081	9,762	58,428	
St. Stephen's Bank	St. Stephen.	200,000	200,000	45,000	6	108,933	15,939	93,711	
Grand Total y compris Manitoba et Col. Brit. et l'île du P. E.		61,522,152	61,701,007	27,083,799		30,737,622	4,395,918	3,999,522	67,386,516

NOM DE LA BANQUE.	Dépôts du public remboursables après avis ou à une date fixe.	Emprunts faits à d'autres banques ou dépôts faits par d'autres banques en Canada, garantis.	Dépôts remboursables sur demande de ou après avis, ou à une date fixe faits par d'autres banques en Canada.	Dû d'autres banques en Canada.	Dû à des agences de la banque ou à d'autres banques ou agences dans les pays étrangers.	Dû à des agences de la banque ou à d'autres banques ou agences ou agences Royaume-Uni dans le	Engagement non compris dans les items qui précèdent.	Total du passif.	
<b>ONTARIO.</b>									
Bank of Toronto	Toronto.	4,548,510	36,952	45,283	11,966	1,680	11,491,021		
Canadian Bank of Commerce	do	12,924,211	451,451	7,399	27,590	3,208	21,372,619		
Dominion Bank	do	7,816,105					11,303,037		
Ontario Bank	do	3,689,543	25,915				5,334,126		
Standard Bank	do	3,898,695		1,782			6,993,801		
Imperial Bank of Canada	do	5,940,008	15,163	1,991			11,025,706		
Traders	do	2,975,735		2,015		650,770	5,228,191		
Bank of Hamilton	Hamilton.	3,943,907			2,100	310,180	6,735,025		
Bank of Ottawa	Ottawa.	3,439,000	3,011	357		123,411	5,412,310		
Western Bank of Canada	Oshawa.	1,046,589		654		35,438	1,498,020		
<b>QUEBEC.</b>									
Bank of Montreal	Montréal.	11,681,860	63,833	44,717		77,037	37,793,069		
Bank of British North America	do	5,812,412	22,373	793	19,738		9,321,850		
Banque du Peuple	do	3,878,167	75,000	10,703	1,699	8,826	6,039,923		
Banque Jacques-Cartier	do	2,361,463		3,944	2,590	38,790	3,620,099		
Banque Ville-Marie	do	798,943					1,255,872		
Banque d'Hochelega	do	2,961,140		901	1,143		4,514,490		
Molson's Bank	do	4,516,187	134,315	2,159	13,821		11,376,163		
Merchants' Bank of Canada	do	7,171,577	1,059,96	2,476		391,376	14,788,249		
Banque Nationale	Québec.	1,655,201	672	3,922		53,936	3,511,280		
Quebec Bank	do	1,849,436	91,702	1,660		399,284	8,021,106		
Union Bank of Canada	do	3,184,183		1,416	7,808	306,869	5,686,616		
Banque de St. Jean	St. Jean.	52,729		2,986			124,705		
Banque de St. Hyacinthe	St. Hyacinthe.	781,400					1,148,569		
Eastern Townships Bank	Sherbrooke.	2,471,422				62,879	4,026,433		
<b>NOUVELLE ECOSSE.</b>									
Bank of Nova Scotia	Halifax.	5,662,749	23,884	4,443	106,827	110,119	9,233,946		
Merchants' Bank of Halifax	do	3,812,602	59,127		840	483,119	7,300,775		
People's Bank	do	1,012,816	1,430		1,240		2,078,282		
Union Bank	do	1,220,008	13,545			151,223	2,111,758		
Halifax Banking Company	do	1,790,344	20,000	3,220			2,842,431		
Bank of Yarmouth	Yarmouth.	454,736					653,385		
Exchange Bank of Yarmouth	do	91,901		100			161,624		
Commercial Bank of Windsor	Windsor.	370,429	2,969				542,639		
<b>NOUVEAU BRUNSWICK.</b>									
Bank of New Brunswick	St. Jean.	1,127,101	57,829			5,286	2,215,048		
People's Bank	do	190,403	34,154				410,839		
St. Stephen's Bank	St. Stephen.	131,460			684		346,399		
Grand Total y compris Manitoba et Col. Brit.		115,716,520	1,037,859	2,780,631	144,655	206,473	4,027,049	294,362	230,711,061

**ACTIF.**

NOM DE LA BANQUE.	Espèces.	Billets fédéraux.	Dépot fait au gouvernement fédéral en garantie de la circulation des billets.	Billets d'autres Banques et Chèques sur d'autres banques.	Prêts faits à d'autres banques en Caouda garantis.	Dépôts remboursables sur demande ou après avis, etc.	Balance due par d'autres Banques au Canada.	Bal. due par les agences de la Banque dans les pays étrangers.	Bal. due par les agences de la Banque ou par d'autres banques dans le Royaume.	Obligations ou effets du gouvernement fédéral.	Effets publics, prov. britanniq. étrangers ou co-tenus X, autres que cent du Canada.	Effets de chemins de fer canadiens, britan. et autres.	Prêts remboursables sur demande, sur obligations et actions.	Prêts courants.
<b>ONTARIO.</b>														
Bk. of Toronto.....	623,182	1,402,702	74,215	206,893	62,179	7,804	3,831	1,593,633	70,943		226,719		956,510	10,533,830
Can. Bk. of Com'ce.	522,090	781,968	155,530	741,584		75,971	6,809	3,901,898		162,262	1,326,582	934,038	1,772,133	16,925,193
Dominion Bank.....	422,082	438,920	75,000	218,738		136,629		1,237,866			370,704	1,919,570	2,363,137	6,851,695
Ontario Bank.....	172,373	382,684	55,469	140,419		95,376		261,126			77,941	143,025	395,918	4,920,817
Standard Bank.....	141,169	429,940	35,050	127,140		186,691		268,303	9,431	148,666	1,461,167	527,255	4,191,074	
Imper'l Bk. of Can.	425,062	844,069	60,040	186,930		131,824	149	1,032,749	380,026		1,654,034	730,465	1,443,533	6,860,840
Traders do	104,266	253,691	31,469	116,192		77,856		104,956		302,560	243,674		1,085,017	3,498,954
Bk. of Hamilton....	191,872	357,353	60,000	120,494		145,925		389,110		195,500	261,193	501,849	1,236,122	1,878,745
Bk. of Ottawa.....	147,636	405,178	53,000	82,644		207,313		468,746		172,300	19,490		225,364	6,006,230
West'n Bk. of Can.	23,746	21,220	17,094	7,996		361,550	17,280	34,407		25,243	274,382			1,161,101
<b>QUEBEC.</b>														
Bk. of Montreal....	1,976,834	3,089,896	265,000	1,085,898	124,358	508	11,667	10,876,681	4,220,803	100,392	42,249	1,863,290	187,036	32,013,891
Bk. of B. N. Am'ca.	363,746	690,837	63,784	184,471	62,179	3,518		1,087,756				3,358	399,950	8,059,642
Banque du Peuple	8,453	329,973	41,083	63,225		19,853		10,914					20,300	41,600,666
Banque J. Cartier..	32,159	132,495	2,298	216,461				78,297					316,085	3,064,784
Banque Ville-Marie	13,092	42,546	20,000	69,615	11,530	7,764		12,393			590		61,520	1,068,389
B'que d'Hochelaga.	82,047	512,437	34,040	202,755	20,726	9,779		10,185			95,352		551,959	3,699,431
Molson's Bank.....	237,967	614,566	90,000	340,530	62,179	149,083	2,180	440,166	95,623	104,375	549,048	736,706	378,001	10,991,605
Merch'ts Bk. of Can.	429,741	728,197	159,312	559,155		88,373	5,410	1,158,296		1,032,147	386,294	138,062	1,157,073	17,319,267
Banque Nationale..	52,063	191,131	45,000	183,723		176,916	14,248	46,161		85,000			67,700	3,767,453
Quebec Bank.....	111,031	981,086	40,920	201,291	41,452	1,976		182,779		148,433	289,326	208,903	1,437,821	6,997,744
Union Bk. of Can.	31,959	304,857	51,000	106,633	12,436	44,435	2,937	38,298					435,980	5,714,712
B'que de St. Jean..	4,503	5,914	3,119	4,937		23,055		27,737						2,029,943
St-Hyacinthe.....	11,675	15,803	13,735	49,872		45,998	2,166	66,173					50,082	1,209,387
E. Townships.....	103,375	112,918	44,111	44,502		461,441	3,641	245,332		13,000	56,301			4,936,175
<b>NOUV. ECOSSE.</b>														
Nova Scotia.....	266,251	499,053	61,380	412,743	47,025	76,452	1,987	1,068,447			744,074	1,291,498	877,929	6,544,466
Merchants.....	163,614	466,430	48,000	150,821	20,726	76,747		205,990		15,000	768,291	291,712	623,690	6,230,090
People's Bank.....	31,944	178,663	26,023	47,117		23,978		107,121	1,844		20,988		1,726	3,733,713
Union.....	32,845	112,665	25,000	60,066		104,968		99,441		1,000	251,462			1,980,801
Halifax Bk. Co.....	60,003	133,902	25,000	67,907		42,710		186,208	30,083		207,918		54,883	2,860,533
Yarmouth.....	30,828	25,820	4,697	10,723		104,087	155	169,786		19,200	75,000			583,917
Exch. Bk. Yarmoth	2,253	3,610	3,267	2,262		82,858		35,714						841,481
C. B. of Windsor..	13,746	16,398	4,503	10,392		37,096		34,392	3,128					757,809
<b>NEW BRUNSWICK.</b>														
New Brunswick...	112,499	125,700	22,882	38,252		83,696		676,305		4,819		19,924	371,770	132,133
People's Bank.....	12,060	11,098	6,209	4,576		2,285		29,414		11,415		3,000		1,732,894
St. Stephen's Bk...	9,333	10,003	6,015	10,871		23,052		21,849		159				618,882
Grand Total y compris Man. et C. Ang.	7,375,298	15,180,515	1,814,624	6,135,940	464,760	3,391,456	173,182	28,565,856	6,339,165	2,687,044	9,393,325	9,224,246	16,766,317	197,526,285

NOM DE LA BANQUE.	Prêts au gouvernement fédéral.	Prêts aux gouvernements provinciaux.	Créances en souffrance.	Immeubles appartenant à la banque ou autres que les édifices de la banque.	Hypothèques sur des imm. vendus par la banque.	Edifices de la banque.	Autres dettes actives non comprises dans les items précédents.	Total de l'actif.	Montant total des prêts faits à des directeurs, maisons de com. ou à d'autres personnes auxquelles ils ont intérêt ou responsabilité.	Chiffre moyen des espèces de la Banque possédées durant le mois.	Chiffre moyen des billets de la Banque possédés durant le mois.	Chiffre le plus élevé des billes en circulation en aucun temps durant le mois.
<b>ONTARIO.</b>												
Toronto.....			16,672	231		200,000		15,616,639	411,890	620,570	1,251,527	1,448,200
Commerce.....			268,135	40,601	133,924	745,715	90,194	28,726,811	231,631	521,000	983,000	2,494,000
Dominion.....			104,846	13,741		264,859	6,971	14,427,611	395,000	420,000	412,000	946,000
Ontario.....			26,184	56,937	26,650	172,743	31,745	6,965,259	178,933	173,700	349,000	836,400
Standard.....			20,561			110,852	26,419	7,683,786	84,029	141,760	436,340	626,114
Imperial.....			71,611	61,680	87,681	306,261	34,586	14,844,064	80,401	424,190	956,505	1,128,460
Traders.....			6,775	19,070	820	123,920	5,387,056		201,807	105,000	225,492	601,000
Hamilton.....			45,028	4,400	12,778	273,032	72,467	8,741,673	27,649	190,000	314,000	807,000
Ottawa.....			36,806	20,676		133,830	304,150	8,073,265	69,572	156,356	386,535	884,715
Western Bk. of C.			22,960	14,301			6,951	1,988,238	6,000	23,502	21,819	228,120
<b>QUEBEC.</b>												
Montreal.....			218,158	109,772	10,170	600,000	610,315	57,437,868	1,553,000	1,955,000	2,790,000	4,504,724
British N. Amer.		90,801	176,413	22,643		350,000	21,268	11,570,295	10,000	357,224	890,931	1,000,241
Du Peuple.....			2,117,972	156,019	108,204	353,153	311,464	7,808,046	259,140	10,569	99,056	717,427
Jacques-Cartier..			27,322	69,755	58,616	109,746	99,627	4,421,491	140,673	29,631	215,473	460,312
Ville-Marie.....			50,519	21,197	29,660	26,975	271,270	1,755,113	83,783	16,028	29,325	306,447
Hochelaga.....			66,158	46,211	18,943	36,842	42,914	5,715,836	168,742	80,266	667,380	787,295
Molson.....			145,440	58,585	4,673	190,000	8,746	15,075,307	105,300	244,046	551,578	1,681,828
Merchants.....			141,072	38,829	31,286	548,909	44,715	24,056,924	1,266,208	458,000	716,000	2,608,000
Nationale.....			50,353	15,006	92	117,175	55,66	4,817,089	380,000	65,000	100,000	943,267
Québec.....			133,917	114,204	8,654	166,351	110,666	11,265,673	329,511	115,268	920,698	934,294
Union.....			176,296	70,861	3,733	200,200	3,734	7,257,625	315,463	33,725	206,332	823,315
St-Jean.....			37,510		8,609		9,008	394,889	33,815	4,500	61,486	
St-Hyacinthe.....			42,580	16,626	3,445	17,685	11,291	1,562,733	38,401	12,896	16,916	299,529
E. Townships.....			65,667	41,067	56,684	111,968	9,627	6,305,845	291,067	102,989	118,671	817,277
<b>NOUV. ECOSSE.</b>												
Nova Scotia.....		85,717	85,776	14,243	5,335	68,481	6,919	12,107,794	85,533	279,888	617,714	1,322,523
Merchants.....		83,770	17,011	28,264	1,000	59,500	12,568	9,283,169	253,699	160,400	510,680	1,030,534
People's Bank.....		50,000	36,853	2,803		70,476	1,748	3,035,002	27,588	33,245	189,725	517,844
Union.....			23,509			62,000		2,817,821	125,390	32,053	123,418	488,042
Halifax Bk. C.....			19,189	7,096		1,800	6,000	3,693,296	11,640	60,939	128,158	482,080
Yarmouth.....			3,600	4,943		8,000		1,048,753	96,047	30,528	25,444	88,363
Exchange.....			6,305			23,583		451,237	38,856	3,915	45,376	
C. B. Windsor.....			42,930	6,370	7,254	3,000	1,272	938,293	145,102	13,770	16,652	87,968
<b>NEW BRUNSWICK.</b>												
New Brunswick...			1,462			30,000	4,290	3,356,501	172,437	116,860	125,920	469,105
People's.....			5,365			8,500		732,810	60,659	12,426	11,285	134,928
St. Stephens.....			8,406		3,900	12,000		599,793	17,368	9,130	10,190	108,402
Grand Total y compris Man. et C. Ang.	445,922	4,324,234	1,134,046	621,721	5,636,046	2,241,162	317,441,375	7,687,676	7,499,086	12,229,776	31,781,850	

## VINS CANADIENS

Nos fabricants de vins canadiens nous paraissent suivre les errements qui ont longtemps empêché la réussite des vigneron de Californie. Un mot d'avis en temps opportun pourra leur être utile.

Chaque pays viticole d'Europe produit son vin, qui diffère des autres par le goût, le bouquet, le teneur en alcool etc. Dans chaque pays même, chaque région a également ses vins distincts et un connaisseur peut, les yeux fermés, indiquer à la dégustation la provenance et même l'âge d'un vin naturel.

Car les qualités du vin lui proviennent des qualités du sol ainsi que de celles des cépages. Chaque sol donne son vin, chaque cépage a son bouquet propre. Les soins qu'on leur donne tendent à développer les qualités et à masquer les défauts, mais jamais à faire de la production d'un vignoble l'imitation d'un vin plus connu.

Nous parlons ici de ce qui se passe chez le propriétaire du vignoble, dans ses caves ou son chai, comme on dit à Bordeaux ; car une fois dans le commerce, le vin est assez souvent soumis à des falsifications ou à des coupages, qui en dénaturent les propriétés caractéristiques. Et nous faisons aussi une exception pour les vins de champagne qui sont des vins fabriqués ; c'est-à-dire qu'ils proviennent bien (en général) des cépages champenois, mais ils subissent ensuite une certaine préparation qui est de la véritable fabrication. Ce que nous voulons faire ressortir, c'est qu'aucune région d'Europe ne s'avise d'essayer à imiter les vins d'une autre région. Les vins renommés de la France, le Bourgogne et le Bordeaux, sont cultivés exclusivement en Bourgogne et dans le Bordelais. L'Italie produit ses vins qui, n'ayant pas d'individualité marquante, sauf les vins de Sicile, servent surtout à faire des coupages. La Grèce a ses vins sucrés, l'Espagne a ses Alicante, ses Xères, ses Malaga ; le Portugal, son Porto etc. L'Autriche ses vins d'Istrie et de Dalmatie et la Hongrie ses Tokay.

Les premiers essais de viticulture en Californie furent tentés par les missionnaires espagnols, au temps où la Californie appartenait au Mexique. Ces missionnaires y apportèrent des cépages d'Espagne qui donnèrent un vin sucré et alcoolique, qui a aujourd'hui conquis sa réputation sous le nom de vin de la Mission. Des vigneron français s'y établirent, il y a une quarantaine

d'années, et voulurent y cultiver la vigne de France pour en récolter des vins français. Il en furent pour leurs peines. Tous leurs efforts ne réussirent à faire disparaître le goût de terroir, produit par le sol californien, qu'aux prix de manipulations qui dénaturaient complètement le vin, et le rendaient impossible à conserver. Ils ont reconnu leur erreur car depuis une dizaine d'années, ils se contentent d'améliorer leurs vins, au lieu de vouloir les transformer, et ils ont établi une industrie très prospère.

A l'est des Etats-Unis, on a cultivé deux cépages indigènes, le Concord et le Catawba ; mais on a voulu, avec le produit de ces cépages, faire du Bordeaux, du Bourgogne et du Champagne. Aussi la fabrication du vin ne s'est-elle jamais développée en ces régions, qui ont trouvé plus avantageux de vendre leur raisin.

La raison de ces insuccès, c'est que les manipulations chimiques nécessaires à la transformation du vin coûtent cher, ne donnent pas de résultat certain, ni de produit durable et que les imitations ne parviennent jamais à égaler la valeur du produit véritable ; tandis que le coût de la fabrication ne permet pas de les vendre à des prix sensiblement plus bas.

Nous conseillons donc à tous ceux qui, au Canada, voudraient se livrer à la production du vin, de ne pas essayer de faire de vin de Bordeaux, ni de sherry, ni de port, avec le raisin qu'ils récolteront ici. Qu'ils se contentent de faire du vin canadien ; qu'ils le fassent net, clair, bien fermenté, et qu'ils le mettent sur le marché comme vin canadien, tout simplement. Ils y gagneront d'économiser des frais coûteux de préparation et d'ingrédients ; et d'établir le nom d'un nouvel article qu'ils pourront toujours reproduire et qui, une fois connu, aura toujours sa demande propre sur le marché.

Par une expérience faite en petit, nous nous sommes convaincu que l'on peut faire avec le raisin canadien, soit de la péninsule de Niagara, soit même des vignobles de nos environs, avec une légère addition de sucre (1 livre par 10 livres de raisin) un vin canadien naturel qui, une fois que l'on sera habitué à son goût spécial, pas désagréable en soi, sera apprécié par tous ceux qui en feront usage ; un vin qui contient tous les éléments constituants d'un bon vin naturel, qui coûte très bon marché et qui vaut cent fois mieux que les imitations de claret, de bourgogne, etc., fabriquées au pays.

## NOTRE COMMERCE AVEC LA FRANCE.

Où en est notre traité de commerce avec la France ? Depuis que le parlement fédéral a adopté la loi accordant les mêmes privilèges qu'à la France à toutes les nations qui ont droit chez nous au traitement de la nation la plus favorisée, personne n'entend plus parler de ce pauvre traité. Puisqu'il n'y a plus rien, de notre côté, qui retarde l'échange des ratifications, pourquoi ne les a-t-on pas échangées immédiatement, pendant qu'il était encore temps d'en faire profiter nos importations et nos exportations d'automne ? Nous ne pouvons croire que le retard vienne de la France, il ne saurait non plus venir de l'Angleterre qui s'est toujours montrée prête à faire suivant nos désirs, dans ces négociations. Il faut donc que, après avoir écarté toutes les objections légales, notre gouvernement ait encore demandé du délai, avec l'arrière pensée, probablement, d'en tirer parti au profit de quelque projet politique.

Qu'est devenu également le projet de subventionner une ligne de navigation directe entre le Canada et la France ? Nos lecteurs, que nous avons tenus au courant des péripéties de ce projet, savent qu'il avait été annoncé officieusement, par l'organe du gouvernement à Montréal, que la subvention avait été accordée à la ligne Columba-belge. Cette nouvelle a été ensuite démentie et on n'a plus entendu parler de rien.

Nous comptons bien qu'on nous répondrait — si l'on daignait nous répondre — à peu près ceci : Le gouvernement a des affaires beaucoup plus importantes à suivre que ce *petit traité français*, et il n'a pas de temps à perdre à ces vétilles. Le commerce avec la France n'est guère que de quelques centaines de tonnes par année, que peut-il avoir à perdre à un délai de quelques mois de plus ? En attendant, le commerce d'importation et d'exportation entre la France et l'Angleterre se fait par l'entremise des Anglais et, à notre point de vue, les choses sont bien ainsi.

Nous est avis que le commerce canadien ne pense pas de cette façon et qu'il préfère traiter directement avec les producteurs, pour ses importations et avec les consommateurs, pour ses exportations.

Quant au volume du commerce direct que nous pouvons faire avec la France, le rapport si élaboré de



la Chambre de Commerce du District de Montréal démontre ce qu'il pourrait être, avec le traité en vigueur et une ligne de navigation directe en opération. Mais voici quelque chose de plus précis, de moins hypothétique.

Dans les mois de juin et de juillet, trois navires sont partis de Miramichi et de St-Jean, N.B., pour Marseille, chargés de bois. Les exportations des provinces maritimes sur la France sont, d'ailleurs, constantes et comportent de cinq à dix chargements par année; mais ces exportations sont dirigées exclusivement sur le midi de la France: Bordeaux, Cette, Marseille, tandis que l'on ne veut subventionner qu'une ligne se dirigeant sur les ports du nord.

Mais voici un nouveau courant d'exportation qui s'établit. Dès l'année dernière, deux chargements de bétail vivant ont été exportés sur la France; ces chargements comprenaient ensemble 800 têtes de bétail. Comme les résultats ont été satisfaisants, l'opération a été recommencée cette année. Déjà deux chargements sont partis au printemps, et trois autres vont partir cet automne, ce qui fera cinq chargements pour cette année. Chaque chargement comprenant au moins 400 têtes, c'est 2,000 têtes de bétail au moins, que nous aurons exportées en France en 1895. Le fret payé a été de 50 à 55s, mettons 52s 6d par tête, ce qui aurait donné à une ligne directe, de cette seule source, \$25,515 de fret pour les six mois de navigation.

Et notre commerce d'exportation de bétail sur la France est encore absolument à ses débuts. En son plein développement, il pourrait certainement alimenter une ligne bi-mensuelle, probablement même une ligne hebdomadaire. Il faut dire que ce sont des Français qui l'exploitent, tandis que les exportateurs du Canada, tous d'origine anglaise, il est vrai, n'ont pas encore songé à regarder ailleurs qu'en Angleterre s'ils pourraient vendre leurs bestiaux.

Ce qui prouve que, après tout, les Français ne sont pas aussi dénués d'esprit d'entreprise commerciale que nos amis les Anglais voudraient nous le faire croire.

La découverte d'opérations de contrebande, menée sur une grande échelle par des personnes haut placées, à St. Jean de Terre-Neuve, parmi lesquelles on désigne même des députés ministériels, menace la pauvre colonie d'une nouvelle crise politique.

## LA CULTURE DU LIN

On nous écrit, du comté de Drummond:

"MONSIEUR,

"Nous avons l'intention d'établir une brayeuse de lin mécanique; pourriez-vous m'indiquer quelque bonne maison où l'on achète la filasse et le prix que l'on paie?"

"L'article du PRIX COURANT sur ce sujet nous encourage encore plus.

"Votre dévoué,

"J. C. St. A."

RÉPONSE.—La Dominion Bag Company, 46 rue St. Sacrement, et la Consumers Cordage Company, 283 rue St. Patrick, Montréal, seraient probablement acheteurs de filasse. Mais pour être plus certain, on peut s'adresser à MM. J. et J. Livingston, Baden, Ont. Ces Messieurs ont à Baden un moulin à extraire l'huile; ils ont en outre une manufacture de toile à Yale, Michigan, et ils se proposent d'en établir une autre à Détroit ou à Buffalo. Ils seront donc acheteurs de tout ce que le pays pourra offrir en filasse d'ici à quelque temps.

Il a été exporté du Canada en 1894:

	Quintaux.	Valeur.
Pour l'Angleterre.....	10,811	\$101,126
" les États-Unis....	16,919	167,077
	27,730	\$268,203

Ce qui indique une valeur moyenne pour l'exportation de 9 à 10c la livre.

## NOTES INDUSTRIELLES.

On construira bientôt à New-York, sur l'Hudson, un pont gigantesque qui coûtera \$25,000,000. L'arche principale aura 3,110 pieds de longueur. Les principaux piliers auront 557 pieds de hauteur.

L'on parle de l'érection d'une fonderie et d'une ébénisterie dans un avenir prochain, à Magog. Les gens intéressés à cette entreprise sont allés visiter les lieux et ont exprimé l'espoir de pouvoir commencer leurs opérations dès le printemps prochain.

On aura besoin, à l'occasion de la manufacture de cigares que l'on va construire prochainement à St-Jérôme, de louer quarante maisons et aussi d'engager soixante filles, âgées de plus de quatorze ans.

Les personnes qui voudront s'engager ou louer des maisons, pourront s'adresser à M. le notaire Petit, à St-Jérôme, auquel pour l'engagement on devra donner son nom, et pour loyer, faire connaître les prix et conditions du bail.

Une nouvelle industrie, qui résoudra le problème de l'utilisation de la sciure de bois, est à la veille d'être mise en opération aux Chaudières. M. Olney en est l'inventeur. Cette sciure de bois pressée servira de combustible; dans un mois tout au plus les opérations commenceront pour la mise en presse, à raison de quatre mille tonnes par jour. Si l'expérience réussit, il est certain que les propriétaires de scieries profiteront de cette occasion pour se débarrasser, avec profit, de cette sciure qui est le cauchemar des navigateurs, sans ou-

blier les amateurs de pêche, sur la rivière Ottawa; et les dispensera d'avoir à construire de dispendieux incinérateurs.

Les deux plus belles collections de cannes sont, paraît-il, celle du prince de Galles et celle de M. Cleveland, président des États-Unis.

Le prince de Galles a dans sa galerie une collection de 170 cannes, dont plusieurs venant des Indes. L'une est en ivoire, sculptée avec l'art exquis des Orientaux. Une autre, en bois, provient d'une des piles du vieux London-Bridge, qui fut découverte tout récemment, en exécutant des réparations au pont actuel.

La collection du président des États-Unis est encore plus curieuse. Une de ses cannes est faite avec des fragments de cornes de toutes sortes d'animaux, nés dans le Texas.

Le docteur Hale, de New-York, possède la canne la plus chère du monde. Elle est évaluée à cinq mille dollars. La pomme contient trois livres d'or et elle est montée avec soixante-cinq diamants. Elle contient aussi une montre-chronomètre, dont le couvercle en or est incrusté de vingt-quatre diamants formant le monogramme du docteur.

Au point de vue métallurgique, le fait le plus nouveau constaté par M. de Jaër, c'est l'installation définitive à la Société Bonehill, à Hourpes, du puddlage direct de la fonte, maintenue en fusion dans un four à réverbère à sa sortie du haut fourneau et transportée dans les fours de puddlage au gaz au moyen de poches.

Ces fours de puddlage sont des fours à réverbère à double sole séparée par un autel.

Il y aurait, paraît-il, économie notable dans la consommation de houille et la main-d'œuvre, et diminution du déchet, de sorte que la lutte qui se poursuit entre le fer et l'acier trouverait là un appoint important.

Quoi qu'il en soit, la métallurgie du fer se trouve aujourd'hui, dit M. de Jaër, dans des conditions plus mauvaises que jamais, en présence de la concurrence de l'acier qui tend à la supplanter à peu près complètement en dehors de certains usages spéciaux.

La production en aciers finis croît très rapidement; elle était en 1893 de 21,054 tonnes en accroissement de 85 p. c. sur celle de 1892; elle s'est élevée en 1894 à 103,240 tonnes, soit une nouvelle augmentation de 82,186 tonnes ou de 190 p. c.

Cet accroissement si subit de production a eu pour effet une baisse de prix. Les prix moyens ont été:

1893 1894 Baisse

Fr.

Fers de tous types... 119 78 119 12 0 66

Aciers de tous types... 127 65 118 44 9 21

On voit donc qu'actuellement déjà, pour plusieurs types, les produits d'acier sont à prix plus bas que les produits de fer.

La trempe des petits outils est très délicate. Il faut éviter de les brûler, tout en leur donnant, par une cémentation nouvelle, la dureté voulue.

On présente à la flamme la partie à chauffer, après avoir recouvert celle-ci d'une petite boule formée de savon de Marseille, de saindoux et de prussiate de potasse ou même simplement de savon noir, et on trempe dans de la cire vierge, ou, ce qui exige encore plus d'habitude, dans de la cire à cacheter.

Notre confrère de Toronto, le *Canadian Grocer*, nous présente ses compliments de la façon suivante, à l'occasion de l'apparition de notre numéro spécial d'automne :

LE PRIX COURANT, of Montréal, is the prince of French trade papers, and its fall number, now lying before me, is an evidence that it intends to maintain its position. The cover of the number is prettily lithographed and the general appearance of the issue is most creditable.

## REVUE COMMERCIALE ET FINANCIÈRE

Montréal, 26 sept. 1895.

### FINANCES.

Le taux de l'intérêt sur les avances à 30 ou 90 jours, sur le marché libre à Londres, reste soutenu à 117/16 p.c., tandis que le taux de l'escompte de la banque d'Angleterre se maintient à 2 p.c. Les consolidés anglais sont soutenus à 107½ pour le comptant, et 107 13/16 pour le marché à terme. Le 3 p.c. français fait, à Paris, 100 frs 37½ centimes.

A New-York, les prêts à demande sont de 1½ à 2 p.c., les prêts à terme entre 2½ à 3 p.c. et l'escompte au commerce, de 3½ à 4 p.c.

Sur notre place, les prêts à demande se font à 4½ p.c. et l'escompte des effets de commerce, de 6 à 7 p.c.

Le change sur Londres est ferme.

Les banques vendent leurs traites à 60 jours à une prime de 8½ à 10 et leurs traites à vue à une prime de 10½ à 10½. Les transferts par le câble sont à 10½ de prime. Les traites à vue sur New-York sont au pair. Les francs valaient hier, à New-York, de 5.17½ pour papier long et 5.16½ pour papier court.

Le mouvement d'exportation de l'or de New-York s'est un peu modéré; cependant les exportations de la semaine dernière ont été encore de \$2,400,000 et le syndicat des souscripteurs au dernier emprunt est obligé de se servir de son influence pour maintenir les taux du change à un chiffre qui n'encourage pas la sortie de l'or. On s'attend qu'il ne

réussira que difficilement à protéger la réserve du trésor fédéral et l'on prévoit une nouvelle émission d'obligations pour cet automne.

La bourse n'a eu qu'une activité modérée.

Les cours des actions de banques ont été fermes, sauf pour la banque du Peuple; les valeurs industrielles sont plus faibles.

La banque de Montréal fait 223; la banque des Marchands, 168½; la banque de Toronto, 244; la banque du Commerce, 138½; la banque Ontario, 82 et la banque d'Ottawa, 182.

La banque Jacques Cartier a été vendue au pair; la banque d'Hochelaga a eu une petite vente à 125½. La banque du Peuple est descendue à 10, ce qui nous paraît indiquer une opinion beaucoup trop pessimiste de la situation; ou plutôt nous croyons que ce n'est que la suite de la manipulation qui force les cours de la banque du Peuple à la baisse depuis la suspension; les actionnaires, d'ailleurs, n'ont pas l'air de s'en effrayer, car ils ne songent pas encore à vendre.

Les banques canadiennes sont cotées en clôture comme suit :

Banque du Peuple.....	12½	10
" Jacques-Cartier.....	105	100
" Hochelaga.....	130	124
" Nationale.....	83	75
" Ville Marie.....	100	73

Les Chars Urbains baissent de nouveau, malgré les splendides recettes que la Compagnie a dû faire pendant la semaine de l'exposition. Il y a évidemment là-dessous, soit une manœuvre de la spéculation, soit l'influence de la réalisation de la part de quelques acheteurs qui veulent liquider pour réaliser leurs bénéfices. Les derniers cours sont, pour les anciennes actions, 207½ et pour les nouvelles 206½.

Le Gaz subit la même influence et clôture à 206½.

Le Pacifique remonte; il est à 59½ en dernier cours.

Le Bell Telephone est à 159; le Télégraphe à 165½ et le Câble à 163. La Royal Electric, sans affaires, est cotée 140 vendeurs et 130 acheteurs.

Le Toronto Street Railway fait 83, en baisse comme la compagnie de Montréal; l'Intercolonial Coal Co., actions préférentielles, a été vendue à 60. Quelques actions de l'hôtel Windsor ont été placées à 50.

Les compagnies de coton ont été cotées comme suit: Dominion Cotton Co., 92 et 93; Montreal Cotton Co., 125.

### COMMERCE.

Après le départ des visiteurs à l'exposition, on trouve les journées plus longues, chez les marchands de gros et l'on se prend à calculer que la presse de la semaine dernière, si elle est suivie de quelques semaines de tranquillité, ne changera pas beaucoup le résultat des ventes du mois. Les perceptions ont été médiocres, même pendant la semaine de l'exposition. La vente des produits agricoles n'est pas encore commencée et nous craignons bien que les cultivateurs se fassent tirer l'oreille lorsque le marchand demandera un règlement de comptes. Si le mouvement des récoltes ne commence pas bientôt, nous allons perdre l'occasion d'exporter une partie de notre surplus avant la clôture de la navigation.

Le nombre des faillites est moindre que la semaine dernière.

*Alcalis.*—Marché tranquille et soutenu. Nous cotons: potasses premières \$4.10 à \$4.15; de secondes \$3.75 à \$3.80; perlasse faibles à \$5.00.

*Bois de construction.*—Les affaires en ville sont absolument calmes; il n'y a que de petites commandes pour des réparations. Cependant comme les scieries n'ont pas baissé leurs prix, les prix aux clos ici ne peuvent pas baisser beaucoup.

*Charbons et bois de chauffage.*—Les compagnies propriétaires de mines ont haussé leurs prix; le charbon anthracite se vend maintenant de \$3.10 à \$3.25 la tonne à New-York, en hausse de 40 à 50c sur les plus bas prix de l'année. Les compagnies refusent de faire des contrats pour livraison future. Il est clair que cette hausse aura son influence avant peu sur notre marché. Attendons-nous à un changement de prix au premier octobre.

# Le Prix compte peu -:- La Qualité plaide en vain

## "PERFECTIONNEMENT"

Est notre motto en faisant les

# PAN-DRIED OATS

## E. D. TILLSON,

## TILSONBURG, ONT.

Le bois de chauffage est abondant et à bon marché.

**Cuir et peaux.**—Le mouvement de faiblesse signalé la semaine dernière s'est étendu à presque toutes les lignes et nous avons dû baisser nos cotes de 1 à 2c. Ces concessions ont fourni l'occasion à nombre de manufacturiers de faire des achats plus importants. Mais d'autres se tiennent encore sur la réserve, espérant que la baisse s'accroîtra davantage. La situation des peaux n'est pas cependant telle qu'on en puisse prédire une baisse. La Shoe and Leather Review, de Chicago à la date du 14 septembre disait après avoir constaté la faiblesse des peaux : "Malgré les conditions résumées plus haut, il n'y a rien qui puisse changer la base solide sur laquelle s'appuie la hausse. La rareté du bétail est encore un fait que les arguments ne peuvent pas faire disparaître. Les arrivages à 4 villes pour les 8 premiers mois de l'année, sont au moins de 400,000 têtes en déficit sur ceux de l'année dernière, laquelle était en déficit de 200,000 têtes sur la plus basse des cinq années précédentes. Les marchés d'Angleterre et d'Europe sont fermes; l'amélioration des affaires se continue; les récoltes sont assurées et promettent la prospérité; mais on ne veut pas hausser trop brusquement les prix, de peur d'amener une réaction. Le mouvement général de hausse progresse d'une façon satisfaisante, malgré une faiblesse temporaire aux genoux....."

Et le confrère passe en revue l'immense récolte de maïs que l'on est en train de récolter et qui, en permettant l'élevage à bon marché, va engager les cultivateurs à élever leurs animaux et à les engraisser, ce qui les empêchera de les vendre à la boucherie. C'est cette reconstruction du troupeau américain qui va empêcher l'augmentation des abattages et maintenir pendant un an peut-être la rareté des peaux.

Les peaux vertes à Montréal se paient encore sur la base de 8½c pour No 1. Les veaux ont baissé à 7c. Les agneaux valent 45c.

**Draps et nouveautés.**—Le calme règne cette semaine dans les magasins de gros et les voyageurs, qui sont repartis lundi ou mardi, reprennent leur tournée interrompue. La situation n'est

pas changée. Le *Guardian* de Manchester constate une hausse sur les cotonnades anglaises. Les prix ici restent fermes.

**Epiceries.**—Le marché des sucres est mieux tenu; les raffineries paraissent disposées à maintenir leurs prix, et il y a de la fermeté dans les sucres jaunes raffinés.

Le macaroni et le vermicel canadiens sont maintenant combinés; la nouvelle liste n'est pas encore sortie; mais les prix sont en hausse de 1c environ; ils sont nets à 30 jours, avec 1 p.c. à es-compte à 10 jours pour moins de 25 boîtes et 3 p.c. pour 25 boîtes et plus.

On offre "à arriver" les amandes molles et les noix de Grenoble à 1c en dessous du prix actuel. La cannelle en natte est en hausse de 1c.

Les fruits secs sont calmes. Il y a des Connaisseurs Clusters de la nouvelle récolte à \$3 00.

La décision de la douane de taxer comme préparations médicinales alcooliques les vins toniques, soulève beaucoup de récriminations dans le marché; il en résultera une augmentation de \$4.00 dans le prix de la caisse de douze bouteilles de vin de Chévrier, de vin Mariani, etc. Le commerce se propose de faire l'impossible pour obtenir une révision de cette décision.

**Fers, ferronneries et métaux.**—Marché plus calme aujourd'hui, avec de mauvaises perceptions. Pas de changement dans les prix.

**Huiles, peintures et vernis.**—Les huiles sont sans variation, de même que les peintures.

Les verres à vitres ont toujours une forte tendance à la hausse.

**Produits chimiques.**—Le camphre paraît être entre les mains d'un syndicat qui, après s'être accaparé de tout l'article brut, a fait monter les prix. On le cote aujourd'hui de 80 à 85c la livre.

Le soda à laver est en hausse de 5c par 100 livres.

La crème de tartre subit une nouvelle hausse; le prix est aujourd'hui ferme à 30c la livre.

**Salaisons.**—Le lard salé est faible; quelques maisons le vendent à 50c de moins.

Le saindoux est stationnaire à la baisse de la semaine dernière.

## Revue des Marchés

Montréal, 26 sept. 1895.

### GRAINS ET FARINES

#### MARCHÉS DE GROS

*Mark Lane Express*, dans sa revue des marchés anglais de lundi dernier, dit : "Les blés anglais ont été fermes pendant la semaine écoulée. Le blé nouveau comme le vieux est tenu en réserve. Les blés étrangers ont eu une petite reprise, le blé de Californie à expédier est coté 25s 6d et le Duluth, 24s 9d. Le maïs, l'orge à mouler et les pois canadiens ont baissé de 6d. Les haricots ont été soutenus. Aujourd'hui, les blés anglais nouveaux ont haussé de 6d. Les blés étrangers ont été tenus fermes et les blés roux, en hausse. Il y a eu un bon courant d'affaires en farines à 3d de hausse. Le maïs plat a haussé de 3d et le rond a été sans changement. L'orge à malter a perdu 6d."

Les dernières dépêches reçues par le câble à la Chambre de Commerce cotent le marché des chargements comme suit : "Blé à la côte, ferme; maïs, moins actif; do en route, plus ferme; maïs à la côte, tranquille; do en route, un peu plus ferme; marchés anglais de province, fermes; marchés français de province, fermes. Liverpool: blé disponible, ferme; do à livrer, soutenu; maïs disponible, ferme; do à livrer, tranquille. Farine de Minneapolis, first bakers, 17s."

Le *Marché Français* du 7 septembre, dit :

"Cette semaine a encore été favorisée par un temps superbe, trop beau même au gré des cultivateurs, qui accueilleraient maintenant avec plaisir quelques petites pluies pour rafraîchir les plantes encore en terres, telles que les pommes de terre, et aussi pour faciliter les premiers travaux de labours, dont on parle déjà dans les régions du centre.

Par contre, cette température chaude et sèche convient admirablement pour les battages, qui se terminent dans d'excellentes conditions pour la qualité du grain.

"Le ministre de l'agriculture a fait connaître son évaluation de la récolte pour

.....L'IDEAL

ET LES PLUS RECHERCHES EN FAIT

D'ALIMENTS

POUR LE DEJEUNER, DU DIX-NEUVIEME SIECLE.

...COMPAGNIE IRELAND...

AVOINE DESSÉCHÉE ET ROULÉE

BLE DESSÉCHÉ ET ROULÉ.....

FARINE DE SARRASIN (Self-Rising)

La IRELAND NATIONAL FOOD COMPANY, Ltée

— MEUNIERES ET MANUFACTURIERS —

ALIMENTS AUX CEREALES DE CHOIX POUR DEJEUNER.

POSSEDANT les moulins les plus grands et les plus complets du Dominion pour la préparation des céréales servant d'aliments pour le Déjeuner.

TORONTO, CANADA

cette année; nous rappelons que cette estimation conclut à un rendement total de 119,508,351 hectolitres avec une surface ensemencée de 6,944,059.

Le ministère a également fait connaître les résultats définitifs de la récolte de 1894; la surface ensemencée qui avait d'abord été évaluée pour la dite année à 6,968,745 hectares passe à 6,991,449 hectares; le rendement primitivement fixé à 121,002,781 hectolitres, est rectifié à 122,469,207 hectolitres. Il y aurait donc pour cette année une différence en moins de 47,390 hectares par rapport à la précédente récolte.

Comme rendement la différence au détriment de 1895 ne serait que de 2,960,846 hectolitres. En poids, le rendement de l'année dernière est établi à 93,671,458 quintaux, et celui de cette année à 92,091,739 quintaux, soit seulement une diminution de 1,579,717 quintaux.

Par dépêche: Blé à Paris, 18.75 sur septembre et octobre; farines à Paris, 48.50 sur septembre et octobre.

Voici quelques autres notes reçues par la maille sur les marchés étrangers.

Le Bulletin des Halles, de Paris, évalue la récolte totale du monde entier à 2,36,000,000 de minots contre 2,600,000,000 de minots l'année dernière; les besoins des pays importateurs à 456,000,000 de minots et les surplus des pays exportateurs à 448,000,000 de minots.

La récolte en Angleterre est évaluée à 32,000,000 de minots seulement.

Aux Etats-Unis, le blé reste soutenu toute la semaine, montre des signes de faiblesse. La "visible supply" a augmenté de 1,293,000 minots pendant la semaine, mais elle reste encore en dessous de celle de l'année dernière de 30,804,000 minots. Le total du blé en vue accuse une augmentation de 2,293,000 sur la semaine dernière et une diminution de 34,172,000 minots en comparaison avec l'année dernière.

La hausse de la semaine dernière est attribuée aux achats d'un grand spéculateur qui, étant à découvert considérablement, a voulu acheter pour se couvrir; déjà la baisse reparait à l'horizon.

Les prix du blé disponible sont: A New-York, (Roux No 2 d'hiver) 63c.; à Chicago (No 2 du printemps) 59½c.; à Duluth (No 1 dur) 58c. et à Détroit (No 1 blanc) 64½c.

Les principaux marchés de spéculation clôturent comme suit: Chicago, sur

septembre, 58c.; sur décembre, 59½c.; sur mai, 62½c. New-York, sur septembre, 63½c.; sur décembre, 64½c.; sur mai, 63½c. Duluth, sur septembre, 55½c.; sur décembre 56½c.; sur mai, 61c.

Au Manitoba, les prix ont haussé un peu et l'on paie maintenant 46c. le minot à la campagne. A Winnipeg, pas plus qu'à fort William, il ne se fait aucune affaire de quelque importance.

Le Commercial de Winnipeg, de la semaine dernière, dit: "La température a retardé le mouvement du blé nouveau. Il y a presque la moitié de vieux blé dans ce qui est expédié par les éleveurs de la campagne. Les acheteurs sont maintenant presque tous à leurs places et quelques jours de beau temps ne manqueraient pas d'amener beaucoup de blé sur les marchés. La qualité, autant qu'on en a pu juger par ce qui a été reçu ici est passablement mêlée; on a trouvé beaucoup de blé mélangé de grains verts, ce qui montre une maturité inégale."

La dernière dépêche de Toronto cote comme suit le marché d'Ontario: "Marché tranquille; blé soutenu. Des chars de blé d'hiver ont été vendus dans l'Ouest à 60c. Quelques moulins signalent une augmentation dans les apports, mais, en général, les livraisons sont encore légères. On a vendu du No 1 dur de Manitoba à livrer à Toronto à 70c. Des chars de pois ont été vendus à 49c frets nord et ouest. L'avoine est facile; ventes de mélangée à 22½, frets élevés; de blanche à 23½ et 24c. L'orge à moulée est cotée 31 à 32c en gare et l'orge No 1 à 40c. On offre 41 et 42c pour des chars de seigle suivant la position.

A Montréal, la demande en gros pour l'avoine n'a pas encore pris d'animation. Il n'est plus guère possible de se procurer de vieille avoine d'Ontario; les 100,000 minots en éleveurs étant de l'avoine mélangée de Montréal. La consommation de la ville est alimentée par les cultivateurs des environs et personne ne se soucie de faire des provisions en ce moment, où l'on se croit à la veille d'une nouvelle baisse. Le fait est que les cours sont faibles et que l'on trouverait probablement à acheter de l'avoine No 2 d'Ontario au-dessous de 30½c par 34 lbs, cours nominal. Nous cotons de 30 à 30½c.

Les pois ont baissé de 6d la semaine

dernière en Angleterre, ce qui ne met pas de hausse dans les cours ici; cependant, on en demande encore 1c la livre, à flot, soit 65c par 66 lbs en éleveurs.

Peu d'orge nouvelle encore en offre; les quelques minots arrivés la semaine dernière sont offerts à 43 ou 44c par 48 livres. L'orge No 1, pour malter, vaudrait de 51 à 52c par 48 livres.

Les farines d'Ontario sont assez tranquilles et en baisse persistante, tandis que les farines de Manitoba se tiennent bien, surtout avec une hausse de 2c par minot sur le blé, et l'incertitude qui existe sur la quantité de blé qui pourra être utilisé en farine. La demande pour ces dernières farines est bonne, mais pour celles d'Ontario, elle est indifférente.

Les arrivages de farines d'avoine de la nouvelle récolte ont fait baisser les prix de 20 à 25c par quart. Les issues de blé sont faibles.

Nous cotons en gros

Blé roux d'hiver, Can. No 2.	\$0 60 à 0 63
Blé blanc d'hiver " No 2.	0 60 à 0 63
Blé du printemps " No 2.	0 60 à 0 63
Blé du Manitoba No 1 dur...	0 72 à 0 75
" No 2 dur...	0 70 à 0 72
" No 3 dur...	0 00 à 0 00
Blé du Nord No 2.....	0 00 à 0 00
Avoine nouvelle No 2.....	0 30 à 0 30½
Blé d'inde, en douane.....	0 00 à 0 00
Blé d'inde, droits payés.....	0 00 à 0 00
Pois, No 1.....	0 72½ à 0 75
Pois, No 2.....	0 65 à 0 66
Orge, par minot.....	0 43 à 0 44
Sarrasin, par 50 lbs.....	0 00 à 0 00
Seigle, par 56 lbs.....	0 00 à 0 00

FARINES

Patente d'hiver.....	\$3 90 à 4 00
Patente du printemps.....	4 15 à 0 00
Patente Américaine.....	0 00 à 0 00
Straight roller.....	3 40 à 3 50
Extra.....	3 30 à 3 40
Superfine.....	0 00 à 0 00
Forte de boulanger (cité).....	4 00 à 0 00
Forte du Manitoba.....	3 90 à 4 00

EN SACS D'ONTARIO

Medium.....	\$3 10 à 3 20
Superfine.....	3 00 à 3 10

FARINE D'AVOINE

Farine d'avoine standard, en barils.....	3 60 à 3 70
Farine d'avoine granulée, en barils.....	3 70 à 3 80
Avoine roulée en barils.....	3 60 à 3 70

# La Société Artistique Canadienne

Fondée dans le but de répandre et de développer le goût de la musique et d'encourager les artistes.

Incorporée par Lettres Patentes le 24 Décembre 1894.

CAPITAL ACTIONS, \$50,000

BUREAUX

No 210 rue St-Laurent, Montréal.

(BASSISE DU MONUMENT NATIONAL)

2851 PRIX D'UNE VALEUR TOTALE DE \$5,008

Sont distribués les 1er et 3me mercredis de chaque mois.

1 PRIX DE \$1000, 1 PRIX DE \$400, 1 PRIX DE \$150, 2848 PRIX VARIANT DE \$1.00 A \$50.00

PRIX DU BILLET, 10 CTS

Nous expédions nos billets dans toutes les parties du pays sur réception du prix et de trois cents en timbres.

# Cognac Laurier



ECRIVEZ

POUR

ECHANTILLON

NOUS VENONS DE RECEVOIR NOTRE IMPORTATION ANNUELLE de COGNAC LAURIER, QUE NOUS OFFRONS AU COMMERCE, A.....

.....\$7 LA CAISSE.

## LA CANADA LIQUOR CO.,

253 et 255 St-Paul et 2 St-Vincent,

.....MONTREAL

MARCHÉ DE DÉTAIL

Beaucoup de grain au marché encore mardi dernier et prix faibles. On a vendu l'avoine, à prendre toute la charge d'une voiture, à 65c la poche, et à la poche, de 70 à 75c. Le sarrasin s'est vendu de 85 à 95c la poche.

En magasin, les commerçants vendent l'avoine de 75c à 77½c par 80 livres.

Leblé-d'inde jaune des Etats-Unis fait 75c par minot, et le blanc 80c par 56 lbs

Les pois No 2, valent 70 à 75c et les pois cuisants de 80 à 85c par 60 lbs.

La graine de lin par minot de 60 lbs vaut \$1.05 à \$1.10.

L'orge No 2 de la province vaut de 90c à 95c par 96 lbs.

Le sarrasin vaut 95c par 96 livres (2 minots).

BEURRE

MARCHÉS ANGLAIS

M.M. Marples, Jones & Cie, nous écrient de Liverpool, le 13 septembre :

“ Les qualités de choix sont plus fermes et en bonne demande. Nous cotons :

Crémeries canadiennes de choix, en boîtes et quarts..... .92 à 94s

“ “ tinettes.87 à 88s

“ d'Irlande, boîtes.... 104 à 106s

“ du Danemark, quarts108 à 110s

MARCHÉ DE MONTRÉAL

Il y a un peu de demande pour l'exportation et le ton du marché local est également un peu plus ferme, mais pour le beurre de septembre seulement. Le beurre frais de beurrerie, livré chaque semaine, se paie quelquefois 18c rendu à Montréal; en lots de quinze jours à trois semaines, il vaut de 17½ à 17¾c, suivant qualité, toujours à Montréal. Quant au beurre d'août, son prix dépend de la façon dont il a été conservé. Tenu en glacières et bien conservé, il vaudrait 17c., autrement, c'est 16½c qu'on en offre.

Les épiciers paient 19c pour le beurre de septembre à la tinette.

Le beurre frais des townships vaut, pour le détail, de 15 à 17c suivant qualité, et le beurre commun, de 12 à 14c. Le beurre de l'ouest est coté de 12 à 13c.

Les exportations de la semaine dernière ont été :

Par	Pour	Tinettes
Sardinian	Liverpool	311
Scotsman	“	14
Siberian	Glasgow	412
Etolia	Bristol	3553
Total		4,290
Semaine corresp. 1894		1,383

FROMMAGE

MARCHÉS ANGLAIS.

M.M. Marples, Jones & Cie. nous écrient de Liverpool le 13 septembre :

“ Peu de chose à rapporter sauf que les détenteurs font des concessions et que 38s est le plus haut prix pour ce qu'il y a de mieux sur le marché.

Nous cotons :  
Vieux fromage fort (lent).....25 à 30s

“ fin d'automne coloré.32 à 35

Fromage de sept. d'Ontario fancy, coloré.....36 à 38

“ “ “ blanc...36 à 38

Nouveau, coloré ou blanc, fin.....35 à 37

“ échauffé, coloré ou blanc...32 à 34

“ d'Ontario, blanc, parfait...37 à 38

MARCHÉS DES ETATS-UNIS

New-York, 21 septembre. — Fromage tranquille; grosses meules, de 5½ à 7¾c; do fancy, de 7½ à 7¾c.

Canton, N. Y., 21 septembre. — Quinze cents petits fromages vendus à 8c.

Watertown, N. Y., 21 septembre.— Ventes, 100 petits fromages à 7¾c et 670 à 7¾c, 54 grosses meules à 7¾c, 1,931 à 7c, 149 à 6¾c, 240 à 6¾c.

Ogdensburg, N. Y., 21 septembre.— Ventes, 887 grosses meules à 7¾c.

Utica, N. Y., 23 septembre.— Ventes de la journée, 200 meules à 6¾c, 2,490 à 6¾c, 1,190 à 7c, 90 à 7¾c, 135 à 7¾c, 70 à 7¾c, 715 à 7¾c, 665 à 7¾c, 115 à commission.

Little Falls, N. Y., 23 septembre.— Ventes, 1,056 grosses meules à 7c, 1,870 petites meules à 7¾c.

MARCHÉS D'ONTARIO

London, 21 septembre.—Vingt-quatre fromageries ont mis en vente 5,559 fromages d'août. Ventes, 1,586 à 7¾c.

Ingersoll, 24 sept.—En vente 1,195 fromages d'août et 236 de septembre. Pas de vente.

Peterboro, 24 sept.—Le reste du fromage d'août a été de nouveau mis en vente; il en a été vendu 1,500 à 7 11/16c, 1,100 à 7¾c et 450 à 7¾c. Quelques fromageries ont mis en vente la première quinzaine de septembre, environ 3,800 meules; ventes: 1,000 à 8½c.

Belleville, 24 sept.—Treize fromageries ont mis en vente 175 fromages colorés et 815 blancs; en tout 990; la seule offre a été 7¾c, vu que le tout était du fromage d'août. Pas de vente sur le marché, qui a été ajourné au premier mardi de mai 1896.

MARCHÉS DE QUÉBEC

Cowansville, 21 septembre. — Vingt-cinq fromageries ont mis en vente 2,051 meules. Ventes, 105 à 8 1/16c, 370 à 8c, 309 à 7 15/16c, 100 à 7¾c, 495 à 7¾c.

MARCHÉ DE MONTRÉAL

Nous avons encore une légère hausse à signaler, c'est-à-dire une hausse de ¼ à ½c sur les prix de la semaine dernière.

Aussi les 4,000 fromages mis en vente au quai ont été vendus sur la base de 7¾c, les lots fancy étant payés même 7½c, sauf réduction après inspection.

Cette hausse, si bienvenue qu'elle soit, laisse encore notre fromage à un prix bien inférieur à tout ce qu'on avait obtenu jusqu'ici pour la production de septembre.

Elle dénote cependant que les acheteurs anglais ont besoin de notre fromage de conserve et il est permis d'espérer que, quand ils se seront aperçus de la très petite quantité de fromage qui se fabrique pendant ce mois, ils seront disposés à payer un peu plus cher.

Cependant, ce sont là de simples conjectures et nous n'oserions pas prendre sur nous de conseiller aux fromagers de garder leur fromage en spéculant sur la probabilité d'une nouvelle hausse, car il est possible que, comme il est déjà arrivé il y a quelques semaines, la hausse ne dure que quelques jours pour faire place ensuite à une réaction en baisse.

Le prix du marché est de 7¾c pour le beau fromage blanc et de 7½c pour le coloré; la demande n'est pas active, cependant on trouve encore des acheteurs; mais ces prix ne sont, bien entendu, que pour le fromage de septembre, celui d'août n'ayant aucune demande. D'ailleurs, il n'en reste que fort peu en premières mains.

On nous dit que le fromage vendu au quai, lundi, comprenait bien des lots défectueux qui n'ont pas obtenu le prix du marché. Il est très regrettable que la négligence des fabricants vienne s'ajouter à l'avilissement des prix pour réduire encore le mince revenu des patrons. Nous comprenons que les maigres résultats obtenus aient produit du découragement et que le découragement ait conduit à la négligence dans la fabrication; mais ce n'est pas ainsi qu'on doit agir; on ne doit pas se laisser abattre par des contretemps incontrôlables, et l'on devrait au contraire, en soignant encore plus, si possible, la fabrication, avoir à cœur d'obtenir tout ce que le marché peut donner.

Les exportations de la semaine dernière ont été :

Par	Pour	Meules
Sardinian	Liverpool	2,213
Mariposa	“	4,251
Scotsman	“	4,404
Roman	“	4,493

J. A. VAILLANCOURT

MARCHAND-COMMISSIONNAIRE DE PROVISIONS

333 ET 335 RUE DES COMMISSAIRES, MONTREAL.

BEURRE, FROMAGE ET ŒUFS PLACÉS AUX PRIX LES PLUS AVANTAGEUX

Attention spéciale donnée aux Consignations de Beurre et de Fromage.

AVANCES LIBÉRALES SUR CONSIGNATIONS

Tinettes en belle épipette blanche, 30, 50, 70 lbs Fournitures pour Fromageries.  
Spécialité de Tinettes pour Beurreries.

Les Meilleurs Sels Anglais " HIGGINS " et " ASHTON " pour Beurreries.

SOLLICITE LA CONSIGNATION DE TOUTES SORTES DE PRODUITS AGRICOLES

Siberian	Glasgow	2,813
Warwick	"	1,265
Brasilian	Londres	11,185
British Queen	"	11,694
Etolia	Bristol	7,737
Bengore Head	Belfast	1,815

Total..... 51,799  
Sem. corresp. 1894..... 70,940

**ŒUFS.**

Les œufs sont plus fermes; on demande aujourd'hui de 12½ à 13c la douzaine, pour les mirés. A New-York, les œufs sont cotés de 16½ à 17c.

Les exportations en Angleterre continuent; un exportateur vient de recevoir un câblegramme annonçant la vente d'une expédition à 7s 3d par 120.

**LEGUMES.**

Les haricots nouveaux se vendent aux détailliers de \$1.40 à \$1.50 les 60 lbs.

Les pois à soupe se détaillent au minot ou à la poche à 80c.

Les pommes de terre valent de 40 à 50c la poche.

**MIEL ET CIRE.**

Le miel coulé blanc est plus cher; il vaut de 7½ à 8c la livre; le rouge, de 6 à 7c; le miel en rayons, de 10 à 13c.

La cire vaut de 25 à 36c.

**FOIN PRESSE ET FOURRAGES**

A Boston on cote:

Choix à fancy en grosses balles.....	\$18 00 à \$18 50
Choix à fancy en petites balles.....	17 00 à 18 00
Beau à bon.....	15 00 à 16 00
Pauvre à ordinaire.....	12 00 à 14 00
Mêlé.....	11 00 à 13 00
Paille de seigle.....	11 00 à 12 00
" d'avoine.....	7 50 à 8 00

Arrivages de la semaine dernière 260 chars de foin et 7 de paille, et rien pour l'exportation. Semaine précédente, 119 chars de foin et 10 de paille.

Le marché est très bien tenu avec peu de changement dans la situation. Il

n'arrive pas beaucoup de foin assez bon pour atteindre nos prix forts. Il y a encore beaucoup de vieux foin à vendre. Nous ne changeons pas nos cotes. (Circulaire de MM. Hosmer, Robinson et Cie, de Boston).

A Montréal le foin pressé est tranquille. L'exportation paie à la campagne depuis \$6 00 jusqu'à \$9 50 la tonne, suivant qualité et position. Malheureusement, beaucoup de cultivateurs ne veulent pas vendre au-dessous de \$10,00, de sorte qu'on ne peut pas exporter autant qu'on le voudrait. Les marchés des Etats-Unis sont plutôt faibles. Un journal de l'Ouest cote le foin pur mil à \$13,00 la tonne à Chicago; on voit que l'ouest n'est pas aussi à court de foin qu'on le disait cet été.

Le son et le gru sont un peu en baisse.

Nous cotons au détail:

Foin pressé No 1, la tonne.....	10 50 à 11 00
do do No 2, do.....	9 50 à 10 00
do do No 3, do.....	0 00 à 00 00
Paille vieille, do.....	4 50 à 5 00
Moulée, extra la tonne.....	23 50 à 24 00
do No 1, do.....	00 00 à 22 00
do No 2, do.....	00 00 à 21 00
Gru blanc, do.....	00 00 à 19 00
do No 2, do.....	00 00 à 18 00
do No 3, do.....	00 00 à 00 00
Son (Manitoba) do.....	17 50 à 18 00
do (Ontario) do.....	18 50 à 19 00
do au char.....	16 50 à 17 50
Blé-d'inde jaune moulu.....	00 00 à 28 00
Farine de blé-d'inde, granulée	
100 lbs.....	1 50 à 1 75
Farine de blé-d'inde commune	
100 lbs.....	1 20 à 1 25
Blé-d'inde broyé, la tonne.....	00 00 à 27 00

**AU COMMERCE GRAIN ET FARINE.**— Comme par le passé MM. les marchands trouveront toujours ce qui leur sera nécessaire en farines, son, gru, maïs, pois à soupe du Haut-Canada, avoine, moulée de blé-d'inde américain au No 253, rue St. Paul, Chez

Tel. Bell 2664 E. DUROCHER.

**Renseignements Commerciaux**

**PROVINCE DE QUÉBEC**

**DISSOLUTIONS DE SOCIÉTÉS**

Montréal.—A. Chagnon et Louisa T. Frigon, entrepreneurs.

Empire Tobacco Co.

A. C. Léger & Cie, tailleurs, Lamarche & Olivier, comptables.

Bolton Tr.—Fuller & Hill, fabricants de cuvettes.

Ste Prudentienne.—Senécal & Racicot, carrossiers.

Cookshire.—N. Bloom & Cie, mag. gnl.

Québec.—Pelletier, Paradis & Jobin, comptables.

**NOUVELLES SOCIÉTÉS**

Montréal.—Labelle et Cie, fruits; Arthur et Magloire Labelle.

O. Dusseau, Lebrun et Cie, bouchers; Octave Dusseau et Wilfrid Lebrun.

Empire Tobacco Co.; John & Charles Edward Archibald.

A. Gravel et Cie, marchandises de fantaisie; H. d'widge Gravel; veuve de F. X. Latour et Marcel Gravel.

Hemond et Cie, peintres; Amédée Tardif, seul.

Montreal Dairy Co.; Wm A. Wayland et Charles G. Detonnancour.

Société général des Produits Industriels; Mme A. Leblond et A. Bellemer.

Syndicat des vins; fabricant de vins; Frs. Lafond, Frs. X. Dumontier et Grégoire Lapointe.

Bégin et Legault, farines; Charles Arthur Bégin, seul.

Hurtubise et Cie, ferronnerie; Flavien Hurtubise, seul.

Royal Mfg Co, épicerie; Jos. George Flavien Basilière, seul.

H. Rochon et Cie, épicerie; Mathilde Bergeron, épouse de Hector Rochon, seule

Sicotte Fils & Cie, entrepreneurs; Cyrille Sicotte, sr, et Cyrille Sicotte, jr.

A. R. Williams & Co machiniste; Mary S. Williams, épouse d'Alf. R. Williams et Fred. C. Wilson.

**Les Meilleurs Marchands**

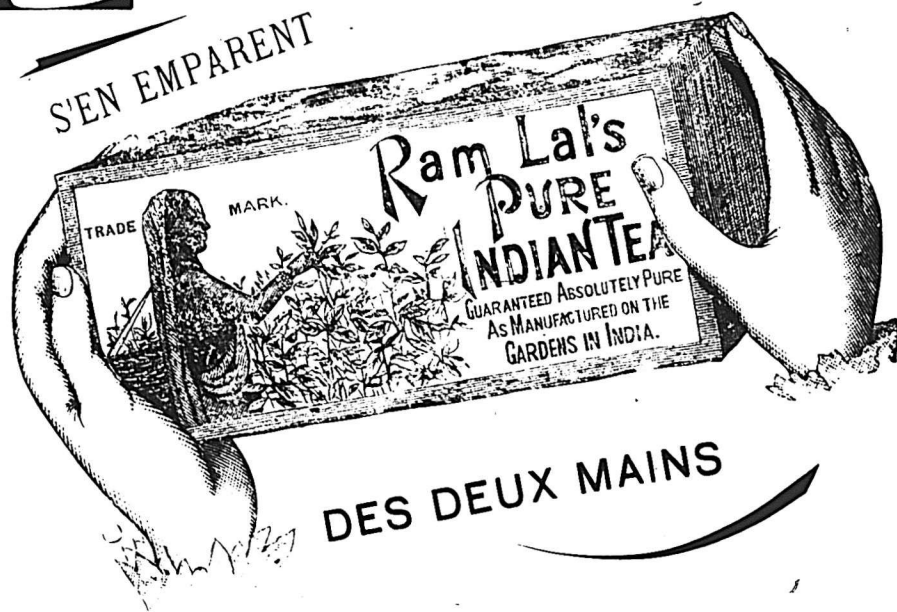

ROSE & LAFLAMME, Agents, MONTREAL.



TELEPHONE 6057

**E.L. ETHIER & CO.**

MANUFACTURIERS et importateurs de marchandises de Billards et font aussi les réparations. Tables d'occasion de \$100 à \$300 chacune, aussi bonnes que les neuves.

N. B.—Nos bandes de billards électriques Colombus sont les plus nouvelles et les meilleures connues.

No 88 rue St-Denis, MONTREAL.

**BERARD & MAJOR**

MANUFACTURIERS DE



**VOITURES DE TOUTES SORTES**

Assortiment de Sleighs nouveau genre pour famille tel que CASINO, VICTORIA, SPIDER, SLEIGHS et CUTTARS légers de toutes sortes.

TOUJOURS EN STOCK

Un assortiment complet de voitures d'été: ROCKAWAY, VICTORIA, FIATONS pour dames, voitures de famille, Buggy léger, etc.

Travail très bien fini et conditions raisonnables.

1947, Ste-Catherine, MONTREAL

**Bolton Tb.**—Hill & Bracy, fabricants de cuvettes; Silas Hill et Myron C. Bracy.

**St Henri de Montréal.**—Lajeunesse & Dagenais, provisions; Wilfrid Lajeunesse et Joseph Adolphe Dagenais.

**Lachevrotière.**—V. & L. Portelance, mag. gnl; Victor et Louis Portelance.

**East Angus.**—Planche, Wilson & Co., mag. gnl.; James Planche, Edw. J. Planche et James F. Wilson.

**St Dominique.**—Laperle & Fils, hôtel; Jos. Laperle et George Laperle.

**Trois-Rivières.**—Denocourt & Dufresne, bouchers; Benoit Denocourt et Alfred Dufresne.

## FONDS A VENDRE

**Montréal.**—H. A. J. Desparois, épicié. M. Beiser, chaussures.

**Québec.**—Canada Suspend Co., aux enchères.

L. Jos. Garneau, nouveautés.

Prémont & Collin, mag. gnl.

**Sherbrooke.**—H. Préfontaine & Cie, nouveautés.

**Trois-Rivières.**—U. Grenier & Cie, pâtisseries; le 1er oct.

## FONDS VENDUS

**Montréal.**—Robert Bouthillier, épicié.

Adolphe Gravel, parfumeur; à 40c.

H. A. J. Desparois, épicié; à 60c.

A. M. Featherston, pinos.

Raphael & Hodges, importateurs de nouveautés; à 58c.

**Robertson's Station.**—Vermette & Goulette, mag. gnl.; à 56½c.

**Chicoutimi.**—Pedneault & Tremblay, mag. gnl.; à 51½c.

Wilfrid Perron, mag. gnl.; à 52½c.

**Buckingham.**—W. McKenzie, fruits.

**Québec.**—Abraham Royer, nouveautés; à \$64½c.

**Lachute.**—Simpson & Boyd, moulin à farine; à J. C. Wilson & Co.

**Ste-Rose.**—Félix Cioutier, mag. gnl.

## INCENDIES

**Québec.**—Alfred Boivin, chaussures; assuré.

C. Darveau, imprimeur; assuré.

**Ste. Cunégonde.**—Aquin et Itzwière, portes et chassis; assurés.

## DÉCÈS

**Montréal.**—Wm Hurley, épicié.

## NOUVEAUX ÉTABLISSEMENTS

**Montréal.**—Horace B. Brayley, chaussures.

Coté & Blouin, plombiers.

Lamarche & Benoit, comptables.

Ettenberg & Co., tailleurs.

**Emond Bros,** restaurant.

**St. Jean.**—Clément Paquette, hôtel.

**Québec.**—Nap. Godin, chaussures.

**Buckingham.**—L. O. David & Cie, tailleurs.

**Kamouraska.**—Noël Blais, sellier.

**St. Pacome.**—Desjardins & Levesque, scierie.

**Lac à la Tortue.**—S. Thibault, mag. gnl.

**Asbestos.**—J. H. Bourbeau, mag. gnl.

**Poltimore.**—L. O. David & Cie, tailleurs.

**Ste. Rose.**—W. Chartrand, mag. gnl.

**St. Alexandre.**—Isidore Blier, chaussures.

**Asbestos.**—J. H. Bourbeau, mag. gnl.

**Rimouski.**—John Druit, scierie.

**Ste. Anne de la Pocatière.**—Geo Anctil, mag. gnl.

F. X. Lafrance, tanneur.

**Buckingham.**—L. O. David & Cie, tailleurs.

**St. Bazile.**—Nap. Frénette, tanneur.

## DEMANDES DE SÉPARATION DE BIENS

**Calumet.**—Mme Margaret McTague, épouse de M. John McKiever, marchand.

## DIVIDENDES DE FAILLITES.

**Lévis.**—N. T. Turgeon, le 4 oct.

**Montréal.**—Campbell Bros, le 8 oct.

O. J. Monday, le 8 oct.

E. H. Lesage, le 8 oct.

**Sherbrooke.**—Wm. W. Sawyer, le 8 oct.

## CURATEURS

**Montréal.**—A. W. Stevenson à E. Frank Moseley & Cie.

Roméo Prevost à F. W. Thornley.

Kent & Turcotte à Geo. Bourgouin & Cie.

**Québec.**—Kent & Turcotte à Canada Suspend Co.

**Sainte-Angèle de Laval.**—Jos. Bourgeois à Robert Scott.

**Sainte-Félicité.**—Lefebvre & Tascheureau à Prémont et Collin.

**Saint-Hyacinthe.**—F. X. A. Boisseau à Benoit & Cie.

**Sainte-Philomène.**—O. Jobin à Joseph Auger.

## CESSIONS.

**Montréal.**—I. Godin et Cie, chaussures; à Chas. Desmarteau.

McCrea & Watson, plombiers.

Dominion Blanket & Fibre Co.; demande de liquidation.

Amiot et Hervieux, nouveautés; à Kent et Turcotte.

Grossman et Robitaille, colporteurs; ass. le 1er oct.

Alex. Poupert, bois et charbons; ass. le 1er oct.

R. D. Anderson & Co, bouchers; demande de cession.

Cushing & Co, fabricants de brosses.

C. O. Leclair, tabac et cigares.

**Hull.**—Moïse Savard, chaussures.

**St. François du Lac.**—J. N. Graveline, mag. gnl.; à A. Lamarche.

**Ste. Marie.**—Azarie Mirault, mag. gnl.

**Warwick.**—Aug. Lemay, mag. gnl.; à O. Jobin.

## EN DIFFICULTÉS

**Montréal.**—A. J. Collette, barbier; vente par huissier.

H. Durand, barbier; vente par huissier.

Arthur Laniel, épicié; vente par huissier.

**Québec.**—Télesp. Lagacé, buvette; absent.

**Calumet.**—John McIver, pâtissier.

**Somerset.**—Théo. Huard, mag. gnl.; ass de créanciers le 28 sept.

**Shawville.**—Wm Wilson, mag. gnl.

## CONCORDATS

**Montréal.**—John S. Flynn, nouveautés; à 60c.

Casper Adelson, confections; à 25c.

Fortier & Cie, meubliers; à 50c.

Jos. Dagenais & Cie, épicié.

## PROVINCE D'ONTARIO

## DISSOLUTIONS DE SOCIÉTÉS

**Hamilton.**—The Tricycle Mfg Co.

**London.**—Sainsbury Bros, confections.

**Berlin.**—Walter & Moser, épicié.

**Sault Ste Marie.**—Landry & Tomlinson, bouchers.

## NOUVELLES SOCIÉTÉS

**London.**—Sainsbury Bros, confections;

A. P. Sainsbury, seul

**Berlin.**—Walter & Moser, épicié;

George Moser, seul.

## FONDS A VENDRE

**Hamilton.**—J. Berlinghoff, hôtel.

**Harriston.**—Hugh Wright, fruits et tabacs.

**Gore Bay.**—Thos W. Leask, moulin à planer.

**Tilbury Centre.**—Reuben A. Hill, pharmacien.

**Walkerton.**—J. J. Lembke, (succ.) chaussures; aux enchères le 1er oct.

## FONDS VENDUS

**Toronto.**—J. C. Johnston, pharmacien; à Wm R. Reid.

**Hamilton.**—W. E. Wheeler, livres etc.

**Brantford.**—Fred Walsh, hôtel; à C. Hartman & Co.

# The TORONTO RADIATOR M'F'G Co. (Limited)

TORONTO, CANADA

FABRICANTS DES

## RADIATEURS BREVETÉS de SAFFORD

Pas de { BOULONS,  
PAQUETAGE,  
FUITES.

Meilleurs et moins chers que les  
registres en tuyaux.

### H. McLAREN & CO., Représentants

706 RUE CRAIG, MONTREAL.

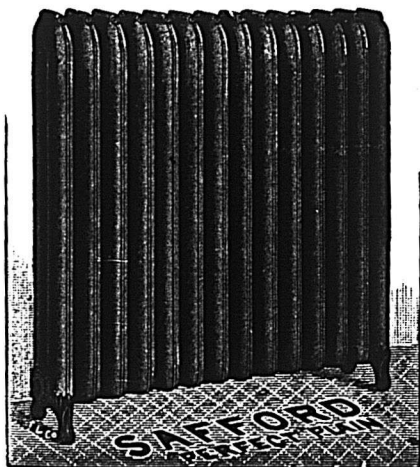

*Neu-Market.*—Jos Duncomb, photographe; à W. J. Johnston.  
*Seaforth.*—W. F. Tate, photographe; à W. D. Trotter.  
*Thamesville.*—Mayhew & Harmer, mag. gnl. et courtiers; à Mayhew Bros.  
*Hainsville.*—Wm Banford, mag. gnl.; à Geo. S. Coons.  
*Madoc.*—Alex. Bélair, tailleur; à Leclair & McMaster.  
*Meadowvale.*—Wheler Bros, meuniers; à H. A. Brown.  
*Port Perry.*—John Wakeley, tailleur; à G. H. Wallis.  
*Windsor.*—C. G. Richards, pâtissier; à C. E. Walker.  
*Wroxeter.*—T. F. Miller, épicier; à Thos. Kate.  
*Arva.*—W. H. Fraleigh, hôtel; à E. Barrell.  
*Havelock.*—Laing Bros, épiciers et boulangers; à Job Coon.  
*Berlin.*—Voelker Bros, chaussures.  
*Bismark.*—F. Mettam, ferblantier, etc; à J. E. Wescott.  
*Ingersoll.*—J. W. Browett, pharmacien; à Ionson & Co.  
 Samuel Dutton, chaussures; à R. C. Doxie.  
 D. White & Co, nouveautés; à G. H. White.  
*St. Thomas.*—E. Ashbury, forgeron; à Alex. McCulloch.  
 D. Rollings, boulanger; à Smith, Hunter & Beattie.  
*Hespeler.*—George Martin, épicier; à Elie S. Beers.  
*Keewatin.*—W. D. Coate, pharmacie; à R. H. Gilchrist.

INCENDIES.  
*Alliston.*—Jas. Aitken & Son, fonderie.  
*Crosshill.*—K. Leighton, forgeron.  
 P. McCallum, carrossier.  
*Thornbury.*—T. & J. N. Andrews, moulin, fabrique de lainages; moulin brûlé; assurés.

DÉCÈS.  
*Toronto.*—Patrick Mulqueen, épicier.  
 J. J. Daly, hôtel.

*Harriston.*—R. L. Hinde, photographe.  
*Lindsay.*—J. L. Winter, imprimeur.  
*Lyn.*—Robert Widdis, carrossier.  
*Morrisburg.*—J. F. Miller & Son, fabricants d'instruments aratoires; J. F. Miller, décédé.

NOUVEAUX ÉTABLISSEMENTS  
*Barry's Bay.*—Wm Martin, mag. gnl.  
*Brinston's Corners.*—Hamilton et Jackson, mag. gnl.  
*Fort William.*—Jennette Henderson, modiste.  
*Solina.*—W. D. Lamb, mag. gnl.  
*Trenton.*—Wm Dion, mercerie.

CESSIONS.  
*Toronto.*—Frances H. Pearce, épicier; à Walter McC. Allen  
 Chas. J. Sohm, ouvrages en cuivre repoussés; à A. C. Neff.  
*Ottawa.*—Mackay & Brown, tailleurs; à A. P. Mutchmore.  
*Ayr.*—Hugh Cuthbertson, chaussures; à D. Dengate.  
*Mount Forest.*—E. F. R. Zoellner, scierie; à C. B. Armstrong.  
*Markham.*—J. E. Pitts, hôtel; à W. S. Ormeston.  
*Hasting.*—Frank Tyler, harnais; à Wm. S. Anderson.  
*Drayton.*—Richard Hall, écurie de louage; à Wm. S. Jackson.  
*Shelburne.*—Jas. Black, hôtel; à J. Hamilton.  
*Sarnia.*—J. H. Lambert, tailleur; à M. Sanders.  
*Sault Ste Marie.*—J. M. McVicar, tailleur.

EN DIFFICULTÉS  
*Toronto.*—Mathew Vise, tailleur; vente par huissier.  
*Ottawa.*—H. H. Pigeon, nouveautés; demande du délai.  
 McMartin et Dresser, tailleurs; sous saisie.

CONCORDATS.  
*Ottawa.*—H. H. Pigeon, nouveauté; obtenu du délai.  
*St. Thomas.*—Thomas Pinfold, liqueurs; à 35c.

**NOUVELLE ECOSSE**

NOUVELLES SOCIÉTÉS.  
*Darmouth.*—John Myers, écurie de louage; Louisa Myers, seule.  
*Yarmouth.*—Asbesto Co, fabrique de savons; Henry R. Teed, seul.

FONDS A VENDRE  
*Sweets Corner.*—S. C. Hunter, mag. gnl.; aux enchères.

FONDS VENDUS  
*Stellarton.*—J. K. Fraser & Co., épiciers; à B. D. Rogers.  
*Windsor.*—Jas. Lawrie & Co., tailleurs; à Bon Ton Clothing Co.

INCENDIES.  
*Kingspart.*—Robert Cox, mag. gnl.

CESSIONS.  
*Antigonishe.*—Jos. C. Chisholm, tailleur.  
*Wentworth.*—A. Miers & Co., mag. gnl.

**NOUVEAU BRUNSWICK**

DISSOLUTIONS DE SOCIÉTÉS  
*St Andrews.*—Hanson & Grady, tailleurs.

NOUVELLES SOCIÉTÉS  
*St Andrews.*—Hanson & Grady, tailleurs.

FONDS VENDUS  
*Fredericton.*—Simon Nealis, nouveautés; à Samuel Owen.  
*St Jean.*—T. S. Simms & Co., fabricants de brosses; à T. S. Simms & Co.

INCENDIES.  
*Woodstock.*—Britton Bros, chaussures; assurance \$500.  
 W. R. Snow, buanderie; assurance \$500.  
 Townsend Bros, mag. gnl., pas d'assurance.



# BATTY & CO.

LONDRES, Ang.

FABRICANTS DE

## Produits Supérieurs

En PICKLES de toutes sortes.  
 SAUCES " "  
 CONFITURES " "

IMPORTATEURS, DE  
 Chutnies Indiens, Poudres de Currie,  
 Câpres Françaises, Olives, Etc., Etc.

Propriétaires des PICKLES  
 et de la SAUCE... **NABOB**

AGENTS AU CANADA...  
**J. Alex. Gordon & Co.**  
 MONTREAL

**J. G. A. GENDREAU**  
 Chirurgen-Dentiste

Extraction de Dents  
 sans douleur,  
 Par l'électricité et par  
 l'anesthésie.

Dents posées avec ou sans  
 palais, d'après les procédés  
 les plus nouveaux.

No. 20 RUE ST-LAURENT,  
 MONTREAL.

A. DEMERS. Tél. 589. C. BRUNET.

Faisant affaire sous les noms de  
**DRAPEAU, SAVIGNAC & CIE**

140 Grande Rue St-Laurent, Montreal

**FERBLANTIERS, PLOMBIERS, COUVREURS,**  
**Et Poseurs d'Appareils de Chauffage**

Assortiment très varié et complet d'Ustensiles de cuisine, Coutellerie, Lampes, Gazeliers, Brackets, Globes, etc., à des prix très modérés.

Ils se chargent de tout ouvrage, tel que Couverture en Ardoise, en Ferblanc, en Tôle galvanisée, et toutes espèces de réparations à des prix très modérés.

Spécialité pour la pose et les réparations de Fournaises à eau chaude, à vapeur, haute et basse pression, et Fournaises à l'air chaud.

Fournaises à l'eau chaude et à l'air chaud combinés.



**MANITOBA ET TERRITOIRES**

**DISSOLUTIONS DE SOCIÉTÉS.**

*Resenfeldt.*—Burke & Acheson, mag. gnl.  
*Saltcoats.*—Hallett & Hallett, mag. gnl.  
*Winnipeg.*—Bleasdel & Carter, bijou-tiers, etc.  
 Fairbairn & Co., buvette.  
 Bleasdel & Carter, bijoutiers.  
 McCarthy & Carrothers, bouchers.  
*Elkhorn.*—Mutton & Webster, bou-chers.  
*Calgary.*—Creagh & Turnock, imprimeurs et éditeurs.

**NOUVELLES SOCIÉTÉS**

*Rosenfeldt.*—Burke & Acheson, mag. gnl. ; M. Acheson, seul.  
*Winnipeg*—Bleasdel & Carter, bijou-tiers ; M. Bleasdel, seul.  
 McCarthy & Carrothers, bouchers.

**A VENDRE**

**Loyer d'un Clos de Bois et de Charbon, avec Bureau, Ecuries, Remises, Etc.....**

**No 963 RUE ST-JACQUES.**

Conditions exceptionnellement avantageuses d'ici au 1er mai '96. Pour plus d'informations, s'adresser à

**ROMEO PREVOST, Curateur**

Nos 6 et 7 Bâtisse New-York Life, MONTREAL

**Restaurant Commercial,**

1612, RUE NOTRE-DAME,

Montreal.

Excellents LUNCH et DINER. Vins, Liqueurs et Cigares de premières marques..... Les Hommes d'Affaires de la campagne, de passage à Montréal, y trouveront tout le confort désirable. Salons particuliers pour Dames..... Service soigné.....



**THEO. LANCTOT, Prop.**



On recevra à ce Bureau jusqu'à mardi le 15e jour d'Octobre prochain, des soumissions cachetées, adressées au -oussigné avec la suscription " Sou-mis-sion pour Super-structure du Pont de Burling-ton " pour la construction de la superstructure d'un Pont tournant sur le chenal de Burlington, près de la cité de Hamilton, Ontario, suivant les plans et devis exhibés au bureau de la Douane de Hamilton et au Département des Travaux Publics à Ottawa.

Les soumissions devront être faites sur les formules imprimées qui seront fournies, et être signées par les soumi-sionnaires eux-mêmes ; aucune autre ne sera prise en considération.

Chaque soumission devra être accompagnée d'un chèque de banque accepté égal à la somme de mille deux cents piastres (\$1,200), payable à l'ordre de l'honorable Ministre des Travaux Publics. Ce chèque sera confisqué si l'adjudicataire refuse de signer le contrat, après notification, ou s'il ne l'exécute pas intégralement ; il sera remis si la soumission n'est pas acceptée.

Le Département ne s'engage pas à accepter la plus basse, ni aucune des soumissions.

Par ordre,

E. F. E. ROY,

Secrétaire.

Départements des Travaux Publics, Ottawa, 16 Septembre, 1895.

**SI VOUS VOULEZ**

Vous procurer les Dernières Nouveautés en

**MEUBLES DE MENAGE**

Et aux plus Bas Prix du Marché

— ALLEZ CHEZ —

**RENAUD, KING & PATTERSON**

652 rue Craig, Montréal.

Réductions spéciales aux acheteurs hors de Mont réal qui mentionneront le " PRIX COURANT."

**MACHINE A MOUDRE DE VESSOT**

Système le plus parfait et économique pour faire la moulée. En compétition avec le monde entier, a remporté :

**Médaille d'or et diplôme à l'Exposition Colombienne, Chicago, 1893,**



1er prix à l'Exposition Provinciale de Montréal, 1881, Hamilton, 1885.

Diplômée à Sherbrooke, 1885, 1891, 1892, et Ottawa 1892.

Nous attirons l'attention des cultivateurs et des mécaniciens sur nos moulages améliorés. Le " Petit Champion " est adapté surtout à être mu par pouvoir à chevaux, et se vend à bien bon marché. Nos grosses moulages pour les moulins moudent de

20 à 50 minots à l'heure, et aussi fin que désiré ; n'employant qu'environ la moitié du pouvoir que requièrent les meules en pierre. Au-delà de 1500 sont en usage dans le Canada. Facile à opérer. Tout le monde peut être meunier. Ces machines sont vendues garanties et à l'essai.

Demandez la circulaire. Agents demandés. Adressez : **S. VESSOT & CIE,** Seuls manufacturiers. JOLIÉTTE, P.Q., Can.

**WASHINGTON BUILDING TRUST CO.,**

**CAPITAL (Actions ordinaires) entièrement payé \$335.000**

Bureau Principal: Ch. 20-25 Bâtisse de la Banque du Peuple

**ETAT OFFICIEL A LA CLOTURE DES LIVRES LE 30 AVRIL 1895.**

**ACTIF.**

Bons du Gouvernement des Etats-Unis.....	\$334,985.00	
Actions ordinaires à demande garanties par billets	65,000.00	
Prêts sur lères hypothèques sur immeubles et sur le stock de la Compagnie .....	45,782.00	
Mobilier, matériel et papeterie.....	2,717.44	
Comptes à recevoir.....	14,597.93	
Divers.....	24,750.07	
Argent en caisse et dans les succursales.....	6,686.29	\$494,518.73

**PASSIF.**

Capital actions.....	\$100,000.00
" " paiements appelés .....	12,600.00
Actions à terme.....	8,212.18
Actions A, payées .....	20,736.00
" B.....	21,690.00
Comptes à payer.....	28,472.31
Dû pour compléter les prêts.....	2,808.24
	\$494,518.73

(Signé) T. NADEAU, *Président.* T. F. G. FOISY, *Secrétaire.*

Je, soussigné, certifie avoir audité tous les comptes de la **Washington Building Trust Co.,** et que les chiffres ci-dessus sont conformes à ceux de livres de la Compagnie au 30 avril 1895, au meilleur de ma connaissance et de ma croyance. (Signé) WM. RICHER, *AUDITEUR.*

No offrons un placement exceptionnel de notre stock. Correspondance demandée, s'adresser à

**T. NADEAU, Président.**

**MAISON DE GROS EN ..... Epicerie, Vins et Liqueurs**

Importations directes des lieux de provenance, de tous les articles qui font l'objet de son commerce.

ASSORTIMENT COMPLET EN MARCHANDISES DE PREMIERE NECESSITE, TELLES QUE

**THEES, CAFES, SUCRES, MELASSES, SIROPS, FRUITS SECS, POISSONS, ETC.**

GRANDE VARIETE DE FINES DENREES ET CHOIX CONSIDERABLE DE VINS ET LIQUEURS DES MEILLEURES MARQUES DONT ELLE A LE MONOPOLE DE PLUSIEURS

**HUDON, HEBERT & CIE,** 41, rue St-Sulpice, et 22, rue De Brosses, MONTREAL

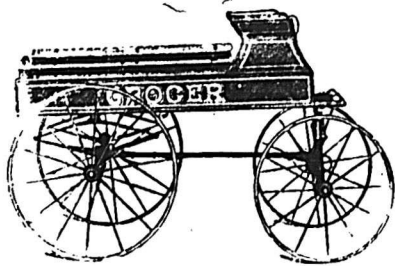

Buggies ouverts et couverts, Phaétons pour médecins et Phaétons de famille. Express d'épiciers et autres de toute sorte. Voitures de tous genres .....

**R. J. LATIMER,**  
592 St-Paul, MONTREAL.

ONE GIVES RELIEF.

R-I-P-A-N-S

The modern standard Family Medicine: **Cures** the common every-day ills of humanity.

MAISON  
**LAURENT, LAFORCE & BOURDEAU**  
Fondée en 1860.  
1637 RUE NOTRE-DAME, MONTREAL  
Tél. Bell 1297.

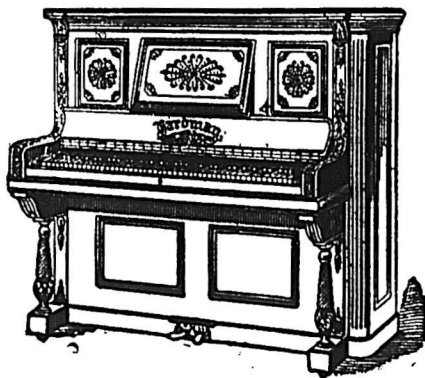

Seuls importateurs des célèbres pianos  
**HARDMAN, New York,**  
The **CARRHARD HEINTZMAN CO., Toronto,**  
**WARMWITH, Kingston**  
— Et les meilleurs —  
**PIANOS et ORGUES**  
fabriqués au Canada.

Reparations et échanges à des conditions très acceptables et toutes sortes de PIANOS d'OCCASION en mains

**L. COUSINEAU & E. GOHIER,**

PROPRIETAIRES DES Bois de Boulogne et Bois de Plaisance,  
Plateau St-Laurent, Boulevard St-Germain, Bocage Bordeaux, Bocage Cartier.

Des Lots à bâtir sont offerts en vente sur ces différentes propriétés, sur le bord de la rivière, à des conditions exceptionnellement faciles. S'adresser sur les lieux ou au bureau des propriétaires .....

**16 RUE ST-JACQUES**

**Creme de la Creme**  
.....**ET La Fayette**

**CIGARES ET CIGARETTES**

En vente dans tous les magasins de la ville. Essayez-les et restez convaincu que vous fumez ce qu'il y a de meilleur

Manufactures par **J. M. FORTIER, Montreal**

**LE VENTILATEUR EOLIEN**

(Breveté 26 mai 1894)

Est sans contredit l'appareil le plus moderne et le plus efficace pour la ventilation parfaite des

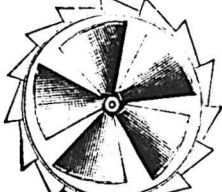
- |                   |  |             |
|-------------------|--|-------------|
| Edifices Publics, |  | Résidences, |
| Manufactures,     |  | Ecuries,    |
| Eglises,          |  | Cabinets    |
| Maisons           |  | d'aisance.  |
| d'éducation,      |  | Etc., Etc.  |

L'une des principales propriétés de ce ventilateur, c'est qu'il est mis en mouvement, non seulement par le mouve-vent, mais aussi par la différence de température de l'intérieur et de l'extérieur de la bâtisse. L'hélice placée à l'intérieur de ce ventilateur non seulement établit un courant d'air continu, mais aspire ou pompe toutes les poussières, la fumée, la vapeur, l'air vicié, etc.

Le "Ventilateur Eolien" est hautement recommandé par un grand nombre des principaux architectes, et est déjà en usage dans un nombre considérable d'usines et maisons d'éducation, etc.

FAIT EN PLUSIEURS GRANDEURS

**LESSARD & HARISS**

Propriétaires et Manufacturiers

421 1/2 RUE CRAIG, MONTREAL.

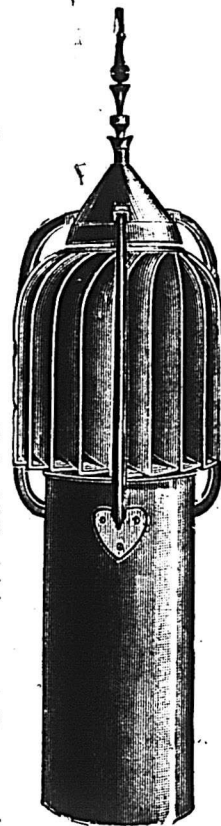
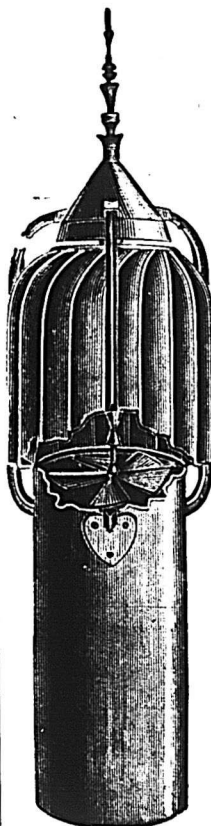

**LEMIEUX & GIARD, Peintres d'Enseignes**

Références des meilleures maisons de la ville.....

SUCCESSIONS DE J. A. ROBY.

DÉCORATIONS, DORURES.....  
TRAVAUX ARTISTIQUES, ETC.

Atelier: No 119 rue St-Dominique, MONTREAL

PROVINCE DE QUEBEC

Cour Supérieure.

ACTIONS

DÉFENDEURS. DEMANDEURS. MONTANTS.

Absentee.

Beaulieu, Dme Rosalie	J. Bousquet	1100
Buck F. C.	H. Neil	128
Gamache P.	J. O. Bouchard	154
<b>Brompton.</b>		
Préfontaine H.	La Banque Nationale	725
<b>Bolton Tp.</b>		
Ingalls Johnny	H. Elston	1010
McAllister Jas. jr. et al.	H. S. Fos er	218
<b>Beauport.</b>		
Baron Edouard.	Dme E. Houde	100
<b>Coloraine Tp.</b>		
Vaillancourt P. A. et al	E. Lapierre	150
<b>Coaticook.</b>		
Renaud J. I. & P. H.	J. A. Camirand	119
<b>Clarenceville.</b>		
Creller G. H.	J. Ricard	760
<b>Dudswell.</b>		
Adams C. H.	L. Beaudoin	170
<b>Danville.</b>		
Barlow W. G. et al.	L. Girard	124
<b>Durham.</b>		
Dunkarley J. A.	J. McManus	114
<b>Fitchburg, Mass</b>		
Hefferman C. J. et al.	F. A. Briggs	223
<b>Frampton.</b>		
Fournier Chas.	I. Turcot	100
<b>Gentilly.</b>		
Durand Mme L.	I. T. Chainé	199
<b>Ham Nord.</b>		
Lavertu Jos.	J. B. Ouellette	161
<b>Iberville.</b>		
Labelle J. R. et al.	C. R. Cousins	257
Labelle J. R.	C. R. Cousins	284
<b>Joliette</b>		
Racine, Dme Marie et al.	P. Dignard	335
<b>Les Piles.</b>		
Herous A.	A. Desaulniers	116
<b>Lennoxville.</b>		
Caron Gabriel (succ)	succ. de A. Taylor	2000
<b>Laprairie.</b>		
Robert L.	A. J. A. Roberge	324
<b>Lachine.</b>		
Champagne A. B.	W. Armstrong	100
<b>L'Acadie.</b>		
Perron Nap	D. Macdonald	2369
<b>Little Métis.</b>		
Bourgouin Ed.	J. E. Martineau	113
<b>Lac Beauport.</b>		
Chartis John et al.	T. Dumey	200
<b>Lévis.</b>		
Allard Fe d.	P. Doran	218
Dupré Mme S. L.	P. Bernier	115
Lemieux Alf es-qual	T. Jean	1001
<b>Mile-End.</b>		
Boisseau Jos.	J. N. Bou drau le classe	
<b>Mistassin.</b>		
Ménard Jos. E.	J. C. McLimont et al.	123
<b>Mount Johnon.</b>		
Ménard L.	N. E. Clement	247
<b>Montmagny.</b>		
Cie d'Ass. Mutuelle contre le feu de Montmagny	C. Audet	1421
<b>Montréal.</b>		
Allan J. S.	Mme A. S. Gault le classe	
Beauman J.	A. Carvell	240
Bickerdike R. et al.	M. J. Hennessy et al le classe	
Boivin G.	P. A. Boivin le classe	
Boivin G.	P. A. Boivin	5000
Bickerdike R.	A. W. Aikens le cl.	
Brault P.	Mme H. Day	500
Béland E.	D. S. Hislop et al	144
Beaudoin A.	Mme C. Beaudry	175
Bl sonnette J. D.	D. Rémillard	1440
Burn Mme C.	A. Gagnon esqual	471
Bessette Ant	W. Armstrong	102
Boursier G.	H. Archibald et al	107
Boisseau J.	J. M. Boudreau le cl.	
Bélair L. P.	L. Charleix	170
Bray N.	P. Demers	392
Caty L.	J. O. Summerside	20
Cowan T.	C. Marrow	281
Cousineau J.	P. Demers	546
Casey J. et al.	The Quebec Bank	711
Canadian Pacific Ry.	Banque J. Cartier	391
Chapagne A. B.	W. Armstrong	10
Carbonneau C. E.	H. Hogan	200
Choquette Mme A.	W. B. Bird	200
Cyr G.	H. T. Chalifoux et al	153
Cook W. J.	W. McNally	307
Demers N. A.	B. B. Brunelle	154
Dupont J.	W. W. Ogilvie	1020

Deane Geo. K. et al.	J. McShane	398
De Grosbois T. B.	R. Macgregor et al	286
De la Sablonniere J. W.	G. Boivin	281
Dominion Const. Co. et al.	C. F. Dacey	9361
Durand O. B. et al.	F. de S. A. Bastien	118
Brault P.	Mme H. Day	500
Fournier Mme V. et vir.	J. P. Archambault	199
Fournier J. et al.	O. Berian 2e cl.	
Gaumont A.	A. Lamarche	412
Gebhardt F.	E. Ely	100
Gongeau, Mme A. et al	H. Portugais	200
Gaude M. H. E.	L. A. Drapeau	250
Houle F.	Dme E. J. A. Masson	156
Hartland H. F.	W. Gale	321
Holmes Electric Pro. Co. for Can.	G. F. Buraett	100
Hughes G. A.	J. Virtue	220
Jackson, W.	L. H. Davidson 2e cl.	
Jetté A.	J. Watson et al	203
Joyal A. esqual	R. Chartrand	731
Larivière P. A.	J. E. Homier et al esqual	4800
Léger M.	Nationale Cash Register Co	100
Lewis Wm. M.	B. A. Bois	100
Lefebvre J. H.	L. P. Béard	175
Lemieux A.	W. J. Proulx	100
Ladouceur F.	L. T. Maréchal	100
Lamarre L.	A. Falardeau	120
Lamy A.	R. J. Demers	178
Latonde B.	J. Leggat	18
Les Soeurs de la Misericorde	Mlle A. Hudon	5000
Lindsay Mme S. Alias H. Johnston.	Dme H. Léveillé	2300
Meilleur J.	S. Delorme	106
Mills Delle A.	R. Lapointe	288
Moylan Mme C.	Z. Dioppo et al	435
Mazé C. D.	E. M. Gibb et al	291
Millway H.	D. Walker	219
McShane J.	B. J. Cartier	250
McDonald W. C.	Delle M. P. Poirier (conté)	2000
McCormack J.	G. Stephen-on	120
McCorniff J. et al	W. H. Davis le classe	
Mongeau Mme A.	Credit Foncier F. C.	950
Newn an F. W.	Mme M. A. Snodgrass	275
O'Connor F.	E. Hart et al	120
Ottawa Power Co.	W. B. Lambe es-qual	503
Pilon A.	Dme M. A. Fitzsimmons	110
Plante D.	M. Plante	141
Richard S. L.	J. H. Leppé	300
Rosenbaum N.	Dme H. Minty	602
Rosa M. G.	C. E. Lévy	3000
Rocan M. dit Bastien	Mme D. Cadieux 2e cl.	
Robert L.	L. J. A. Roberge	324
Spriggett Mme S.	Mme M. E. J. A. Mason et al. es-qual	175
Schmidt H.	H. Lambe	252
Stewart M.	M. O'Reilly	123
Serrurier Dame C.	J. Thibeault	608
Smith Dme R. D.	L. Charlebois	225
Sonne T.	T. Porteous	140
St. Jean M.	Dme J. Bouilla	200
St. Vincent Mme A. et al.	E. H. C. Lionais & al	806
Ste. Marie A. et al.	Credit Foncier F. C	452
Tessier Mme et al.	L. J. P. De rosiers	299
Tessier M.	Mme A. Robichaud 2e classe	
Thomas W. et al.	J. M. O'Brien	151
Va'ois M. et al.	A. Brulé	152
Vermette Nelson	C. Desmarteau	660
Vien C.	Mme C. Page 2e classe	
Washington Building Trust Co.	F. H. Markey	326
Wilson R.	L. Lafleur	291
<b>New Richmond.</b>		
Robertson R.	M. Vineberg	125
<b>Napierville.</b>		
Perron Idore	D. Rémillard	4165
<b>Notre Dame du Rosaire.</b>		
Lambert Alph.	L. E. Leclerc	138
<b>Nicolet.</b>		
Béliveau Hilaire.	F. Maron	213
Tremblay Anna et al.	I. A. Fugere	259
<b>Orford.</b>		
Camirand Mme. J. A.	J. McQuinn	163
<b>Petit Métis.</b>		
Michaud Marie et al.	J. E. Martineau	113
<b>Québec.</b>		
Huard Jos.	J. E. Fortin	200
Hardy P. M.	J. Paradis	200
Jobin C. dias esq.	F. Ross	5250
Loupret Chas.	J. Reed et al	149
Laliberté Elmira, es nom et esqual	Les Soeurs de la Charite	1134
Paquet Jos.	C. Mailloux	117
Richard Jos. es nom et esqual	A. Guay	159
Toussig et Jos. O.	A. Gaboury esqual	192
Verret Barthelemi	The Asia Shipping Co	528
<b>Rimouski.</b>		
Aszelin L. N.	The Williams Mfg. Co.	202
<b>Richmond.</b>		
Alexander James	W. White	1590
<b>Sherbrooke.</b>		
Archambault J. T. S.	La Banque Nationale	114
Gilmour Arthur H. et al.	S. Constantineau	107
<b>Sutton.</b>		
Welch Henry	L. W. Miner	779
<b>Stanstead.</b>		
Dusten F. W. et al.	H. M. Hovey	100
<b>Stanbridge East.</b>		
Gilmour A. H.	S. Constanti eau	160

<b>Stanstead Plaza.</b>		
McDuffee J. W.	Hattie Kenniston	425
<b>Shefford.</b>		
Bullis A. H.	C. McCaffrey	350
<b>Sillery.</b>		
Price Evan J.	T. Flood	117
<b>Ste Adèle.</b>		
Valiquette S.	P. Kearney	117
<b>Ste-Angèle.</b>		
Tetreault Fred	B. Loiselle	275
<b>St Anselme.</b>		
Roy Théles.	J. Laliberté	220
<b>Ste Anne de la Pérade.</b>		
Cadot Philippe	G. E. Grandbois	131
<b>Ste Anne de Bellevue.</b>		
Meilleur Jérémie.	S. Delorme	106
<b>Ste Blaise.</b>		
Perron Medard.	D. Macdonald	2309
<b>St-Césaire.</b>		
Chabot Lévi.	E. Gaucher	500
<b>St Edouard.</b>		
Trottier Alf.	L. Mahen	254
<b>St-Etienne.</b>		
Bilodeau Xavier.	Chalifoux & Fils	105
<b>St Henri.</b>		
Cowan Thos.	C. Morrow	281
<b>St Hyacinthe.</b>		
Bousquet Em.	Richer & Derapin	110
Gadbois Pierre	H. Prunier	937
<b>St-Jean Deschallons.</b>		
Beaudet Zéphirin	Dme. M. L. Morand	500
<b>St Jean.</b>		
Roy Henri	M. Perron	150
<b>St-Léon.</b>		
Laterreur H.	G. Fleury	211
<b>St Maurice.</b>		
Lemire Onésime	T. Morin	500
<b>St-Martin.</b>		
Boursier Gil.	H. Archbald	107
<b>St Narcisse.</b>		
Vullet Hub.	P. Thibault	261
<b>St Nicholas.</b>		
Baker Angus et al.	La Cité de Québec	1908
<b>Ste Perpétue</b>		
Pinard J. B.	D. G. Décoteau	371
<b>St Patric</b>		
Bourassa François	J. C. Thibault	146
<b>Ste Prudentienne</b>		
Marcotte Pierre.	P. Muntz	210
<b>St Paul, Chester</b>		
Rheault Zoel.	X. Moreau	100
<b>Ste Sophie.</b>		
Toussignant E.	J. Toussignant	238
<b>St Simon.</b>		
Chabot Jos.	A. Gervais	101
<b>Ste Thérèse.</b>		
De jardins J. L.	J. Robinson	131
<b>St Valérien.</b>		
Coderre Jos.	A. Desgreniers	112
<b>Trois Rivières.</b>		
Berthe G. T.	J. K. Ward	197
Champagne A. B.	W. Armstrong	100
Houle F.	Dme E. J. A. Masson	158
Jetté A.	J. Watson et al.	200
Ladouceur F.	L. T. Maréchal	100
Lamarre L.	A. Fa ardeau	120
Lamarre L.	L. Fa ardeau	120
Pilon A.	Mme M. A. Fitzsimmons	110
Peterson Jos E.	E. Barnard	2315
<b>Upton.</b>		
Beaudoin Dme. Cordelle	I. Lefenteury le cl.	
<b>Vaudreuil.</b>		
Valois Michel et al	A. Brulé	152
<b>Waterloo.</b>		
Lussier Frs L.	E. Laperche	150
<b>Whitton.</b>		
Pouliot Jos.	P. Marcadio	200
<b>Warwick.</b>		
Franley Wm.	J. Mondon	118
<b>Cour Supérieure.</b>		
JUGEMENTS RENDUS		
DEFENDEURS. DEMANDEURS. MONTANTS.		
Absentee.		
Buck Fred.	H. Neil	128
Gamache P.	J. O. Bouchard	154
<b>Arthabaska.</b>		
Ayotte Théoph. et al.	G. A. Ducloux	400
<b>Bolton.</b>		
McAllister Jas. jr et al.	H. Foster	218
<b>Clarenceville.</b>		
Creller Geo. A.	J. Ricard	760
<b>Danville.</b>		
Barlow W. G. et al.	L. Guard	124

# J. Bourdeau & Fils

Ci-devant de la maison L. Gnaedinger, Son & Co

IMPORTATEURS DE

**CHAPEAUX,**  
**FOURRURES**  
**et CASQUETTES**

**56 RUE ST-PIERRE, MONTREAL**

... **\$1.50** ...

## Montre Française Incomparable

En métal nickelé, 18 lignes, mouvement à cylindre, 4 rubis, trottense à secondes, remontoir au pendent.

La plus parfaite, la plus petite de toutes les montres bon marché, vendues jusqu'à ce jour au Canada.

Nous appelons l'attention de MM. les horlogers sur cette montre dont la vente est considérable en France.

Contre \$1.60, nous envoyons un échantillon franco.

SEULS CONCESSIONNAIRES POUR LE CANADA

**ROYER & ROUGIER FRERES**

IMPORTATEURS

55 Rue St-Sulpice, - - MONTREAL.

## Pilules Antibillieuses.



MARQUE DE COMMERCE

**Du Dr NEY**

Remède par excellence contre les Affections Biliuses: Torpeur du foie, Excès de bile et autres indispositions qui en découlent: Constipation, Perte d'appétit, Maux de tête, Etc.

Le Dr D. Marsolais, praticien distingué, écrit ce qui suit:

Voilà plusieurs années que je fais usage des Pilules Antibillieuses du Dr Ney et je me trouve très bien de leur emploi.

Je ne puis que faire l'éloge de leur composition que vous avez bien voulu me faire connaître. Ne contenant pas de mercure, elles peuvent être admises sans danger dans une foule de cas où les pilules mercurielles seraient tout à fait nuisibles.

Non-seulement je fais un usage considérable de ces Pilules pour mes patients, mais j'en ai aussi employées en maintes circonstances pour moi-même et le résultat a été des plus satisfaisants.

C'est donc avec plaisir que j'en recommande l'usage aux personnes qui ont besoin d'un purgatif DOUX, EFFECTIF, ET INOFFENSIF.

Lavalrie, 1er mai 1887. Dr D. MARSOLAIS.

EN VENTE PARTOUT  
SEUL PROPRIÉTAIRE

**L. ROBITAILLE, Chimiste**  
JOLIETTE, P. Q.

PRIX SEULEMENT 25 CTS LA BOITE.

# J. B. NADEAU

MANUFACTURIER DE



Harnais, Colliers, ...  
Bottes et Couvertes

POUR CHEVAUX

No 479, rue Wolfe,

MONTREAL

LISTE DES PRIX EN GROS SEULEMENT

Harnais de Buggy	de \$ 6.00 à \$ 15.00
" de Coupé	de 18.00 à 75.00
" simple, de travail	de 15.00 à 22.00
" double, de travail	de 18.00 à 50.00
" double, de Buggy	de 15.00 à 75.00
" double, de Coach	de 30.00 à 150.00

# La Compagnie Canadienne de CAOUTCHOUC

de MONTREAL

CAPITAL \$1,500,000

MANUFACTURIERS DE

Claques, Pardessus, Bottes, Tuyaux, Courroies, Paquetages, Etc.

Nous attirons l'attention du commerce sur nos nouveautés en CLAQUES et PARDESSUS, formes nouvelles, qualité et fini garantis.

BUREAU PRINCIPAL:

**333 et 335 rue St-Paul**

MONTREAL

Succursales à TORONTO et WINNIPEG.



# C. RIVET

MANUFACTURIER DE CHAUSSURES

..... ECHANTILLONS ET PRIX SUR DEMANDE.....

846, RUE ALBERT, ST-HENRI DE MONTRÉAL.

# LA FOURNAISE A EAU CHAUDE

## STAR

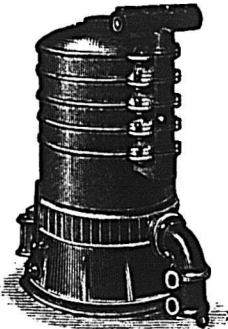

Pour le chauffage des Eglises, Edifices Publics, Résidences Privées, etc. Reconnue aujourd'hui comme étant supérieure à toutes autres.

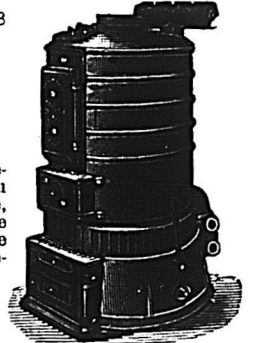

Elle possède toutes les améliorations les plus récentes apportées au système de fournaise à eau chaude. Elle est de beaucoup plus économique, plus active qu'aucune autre fournaise, et la seule possédant un syphon injecteur " Breveté," capable de chauffer à son niveau et de donner une température égale aux différents étages.

MANUFACTURÉE PAR

The Star Iron Company, 590 rue Craig, Montréal.

# VOUS ?



Êtes respectueusement invités à examiner toutes nos lignes de Poêles " Universal " et " Leader ", et à vous assurer par vous-même que pour la variété, le dessin et le fini, aucun ne les surpasse

The WM. CLENDINNENG & SON CO., (Limitee)

Manufacturiers de la célèbre Fournaise à eau chaude " ETNA."

MONTREAL ET SAINT-HENRI.

**Fitchburg, Mass.**  
 Hefferman Susan J. et al. F. A. Briggs 223  
**Leeds.**  
 McKee Thos. L. P. E. Crépeau 139  
**Montréal.**  
 Charlebois O. A. Duchesne 100  
 Ferguson Wm B. E. Rawlings 125  
 Guilbeault Malvina, (épouse de Félix David) N. Laporte 328  
 Gauthier Mme E. D. D. Ouimet 758  
 Holmes Electric Prot. Co. J. Forman 154  
 Halley Edward. D. Fraser 135  
 Hétu F. X. P. Dansereau 220  
 Joyal Michel A. Montreal Dioc. Theo. College 275  
 Michaud Wm. T. Michaud 150  
 McBean D. G. Mlle P. C. Cherrier 120  
 Oakes P. H. et al. W. Fraser 169  
 Paradis Hercule. Mme M. C. Benoit 1076  
 Proulx Joséphine et Alphonse F. J. Bisailion 254  
**Shefford.**  
 Bulles A. U. C. McCaffrey 350  
**Stanstead Plain.**  
 McDuffee John W. Hattie Kenniston 425  
**Ste Anne de la Pérade.**  
 Codal Philippe. J. G. Grandbois 131  
**St Albert.**  
 Fortin Laurent. E. Beaudette 120  
**St Henri.**  
 Leclerc Clovis. A. Lecomte 327  
**Ste Perpétue.**  
 Pinard J. B. Rebecca Pinard 371  
**St-Rémi.**  
 Narbonne Louis. E. N. Henry et Co. 173  
**St-Simon.**  
 Chabot Jos. A. Gervais 104

**Cour de Circuit**

**JUGEMENTS RENDUS**

DEFENDEURS. DEMANDEURS. MONTANTS

**Ascot.**  
 Bearegard J. B. G. A. Le Baron 10  
 Peardon Henry. F. Campbell 6  
**Clifton.**  
 Nason W. H. Massey Harris Co. 32  
**Cookshire.**  
 Weston H. H. R. B. Scott 45  
**Compton.**  
 Little Edw. Hon. F. W. Andrews 31  
**Ditchfield.**  
 Nadeau Jules. M. J. Smith 87  
**Hampden.**  
 Noël Ignace J. Camille R. Ducharme 12  
**Hatley.**  
 Young O. E. E. T. Mutual Fire Ins. Co 7  
**Joliette.**  
 Laporte Geo. et al. G. W. Foucher 26  
**L'Ange Gardien de Rouville.**  
 McClure J. A. E. T. Mutual Fire Ins. Co 4  
**Lachine.**  
 Larocque Jos. H. Girouard 29  
**Lennoxville.**  
 Powers Jas. L. C. Bélanger 3  
 Widger Geo. L. C. Bélanger  
**Longueuil.**  
 Lefrançois Téles. J. H. Payette 15  
**Leeds.**  
 McGill Thos. J. Hall 19  
**Magog.**  
 Ducharme C. R. H. Veilleux 8  
**Maisonneuve.**  
 Simard Adam. T. Cloutier 26  
**Montréal.**  
 Abran Johnny. E. Bertrand 42  
 Acheson Wm. M. O'Reilly 22  
 Bulman John A. P. A. F. Gault 58  
 Babule L. via American Wringer Co 46  
 Burns Mary B. M. H. Gallagher 32  
 Beauchamp Oct. fils. J. Trudel 11  
 Brunette Lorenzo. J. Rubenstein et al 50  
 Battle A. E. Royal Electric Co 13  
 Beattie Wm R. A. E. Battle 36  
 Brown Dme. Laura G. et al Dme. I. Sharpe et al 24  
 Baum Isaie. G. Hickok 16  
 Bell Wm. J. Gallery et al 69  
 Blanchard Dolphis. J. Bourdon 19  
 Bouillon Naz. F. A. Gohier 39  
 Bousquet Gust. et al. D. O. Sabourin 54

Cunningham Mary. J. Guilbault 22  
 Charlebois Jos. L'Un. St-Joseph de Montréal 18  
 Craven W. J. et al. D. H. Kennoldson 47  
 Charron Marie. Dme. J. Martel 87  
 Churchill Ella L. C. I. Desola 50  
 Casselman C. L. D. H. Kennoldson 49  
 Cheeseman Thos. L. A. Charbonneau 36  
 Chamberland Jos. E. Dagenais 10  
 Church Jas. J. H. Laroche 51  
 Coarville Alex. A. T. Brosseau 75  
 Dorval Jos. Dme. G. Labelle 30  
 De Bonneville Pierre, fils et al. A. MacDonald 68  
 Doble John et ux. Dme. A. Coekburn 10  
 Dovia N. L. J. St-Denis 25  
 Desjardins Marie. Dme. B. Gauthier 50  
 Dansereau Horm. M. A. Cousineau 10  
 Desjardins Rosario. A. Rinfret 12  
 Duchesneau, Aug. H. La Cie d'App. Alimentaires 10  
 Daoust L. B. A. Lacoste 67  
 Dansereau Xavier. J. M. Gendron 10  
 Deltale Philomone. S. Verrier 38  
 Fortier Chas. F. Doolan 40  
 Fagnan Romulus. J. Luttrell 18  
 Forest Nap. et al. T. Dionne 36  
 Ferri Paolo. F. X. G. Charland et al 38  
 Fogarty Wm. L. A. Charbonneau 10  
 Gallipoli Victor. G. Sleenam 91  
 Guertin Am. J. L. Senécal 28  
 Goodfellow Robert. G. Bridgman 23  
 Héту Jos. J. A. Gervais 21  
 Hébert Pierre. M. Boyer 10  
 Holsen Peter. Dme E. Valdrón 30  
 Joly Léon alias Nap. J. Dubois 31  
 Jobin Jos. et al. C. H. A. Guimond 60  
 Kittson Geo. R. W. J. Virtue et al 67  
 Labelle Adélar. C. E. Paquette et al 20  
 Lauzon Hector. E. Meunier 11  
 LeBaron A. A. Bourdon 20  
 Longtin Arthur A. A. Brisset et al 10  
 Laurier Alph. J. Jutra et al 22  
 Lalumière Jos. J. Luttrell 28  
 Langlois Thos. J. Lamoureux 25  
 La Cie d'imp. Desaulniers. J. B. Holland et fils 95  
 Lavoie Dme Delima. J. A. Desrosiers 15  
 L'Ecuyer Emery. G. E. Mathieu. 17  
 Levesque Ernest. Dme R. de L. David 18  
 Laberge Cyrille. O. Vanier et al. 29  
 Lamarche D. J. L. Barré 40  
 Leblanc Jos. J. U. Emard 13  
 Lafontaine Jacques. L. A. Drapeau 19  
 Lamère Frs X. B. L. Vipond et al. 34  
 Lebeau Roch. H. Boyer 20  
 Légaré D. et al. E. Choquette 30  
 Lefebvre Touss. W. Archambault 15  
 Lunan H. F. C. Austin 10  
 Morrison Jas et al. Dme A. Pepin 65  
 Martin W. & Co. L. O. Grothé 30  
 Malepart J. B. E. Roy 12  
 Marchand Benj. Dme R. Trudel 14  
 Metro Mfg Co. E. Allaire 15  
 MacLean D. W. J. Seery 17  
 Mayer Elle. C. Lafond 31  
 Marion Hil. L. Comtois 23  
 Mazurette dit Lapierre F. T. Madgin 18  
 McMillan Alex. W. M. McMillan 38  
 McBrien Mary. Dme F. F. Drummond 11  
 McGraw Jos. P. Brien dit Desroschers 13  
 Nadeau Jos. F. Dio 60  
 Nantel Dme Ve Ant. Dme M. M. Dufresne et vir 34  
 Parker Rob. R. Love 10  
 Perrault Louis. D. Henri 20  
 Parent F. X. J. L. Senécal 18  
 Payette Alb. B. Vaillancourt 11  
 Payette Louis. F. Murray 23  
 Paris E. J. La'unesse 20  
 Portelance Malonia. F. X. G. Charland et al 10  
 Quinn John W. et al. J. A. Martin 26  
 Robillard Célestin. J. Carrière 24  
 Richardson Henry. J. Underdown 15  
 Raymond G M. Banque Hochelaga 30  
 Roe R. A. S. W. Bridge 38  
 Richard Léo. L. F. Richer et al 48  
 Raymond Jas. S. Dme. C. H. Bruneau 50  
 Rolland Alf. F. Dufresne 88  
 Sweeney Annie. Dme. L. Parent et vir 49  
 Sutton Thos. R. J. Kane 56  
 Sheridan Mary. A. Cohen 13  
 Shaw Alex. Dme. J. Johnson 39  
 Sheiding Louis. A. Lamontagne 14  
 Smillie Jane. J. Steel 49  
 Surprenant R. G. Lamarre 17  
 Saperia Jos. American Wringer Co 36  
 Turner Chs. W. W. Beck 33  
 Tracy Denis. W. Kearney 81  
 Thornley F. Mont. Stock Yard Co 88  
 Thornley Frank W. J. Mathieu 60  
 Thibault O. D. V. Deserres 10  
 Vallée Rosanna. Dme. D. Thivierge et vir 16  
 Vezina Jos. A. Lamontagne 13  
 Waechter Jean. J. L. Caverrill et al 67  
 White Dme Christiana. Royal Electric Co 24  
 Wilson Art. W. H. Walsh 19

**Notre-Dame de Grâces.**  
 Daignault H. P. Dansereau 64  
 Finnie Geo. T. D. C. McDonald 15  
 L'Ecuyer Mathieu. P. Dansereau 21

**Québec.**  
 Fitzpatrick et Tachereau. Banque du Peuple 80

**Richmond.**  
 Richmond Water Power Mfg Co. R-Miller Co 16  
**Sherbrooke**  
 Armstrong D. W. W. S. Lynn 33  
 Broderick J. L. Corp. de Sherbrooke 54  
 Boisland J. B. J. T. L. Archambault 40  
 DeLottinville G. L. Corp. de Sherbrooke 40  
 Smith Jos. J. Byrne 14  
**Shefford.**  
 Gray Thos. N. A. Perdy 0  
 Lewis J. R. A. Brower 40  
**Stanfold.**  
 Blais B. O. Drolet 61  
**Sutton.**  
 Willey J. P. J. W. Mooney 4  
**Sault au Récollet.**  
 Roy Antoine. M. Kee 25  
**Ste-Anne de Bellevue.**  
 Goner W. E. T. Lizget  
**Ste-Anne de Chicoutimi.**  
 Gravel D. The Massey Harris Co. 16  
**St-Ansefme.**  
 Bourget Alex. L. E. Adam 33  
**St-Armand.**  
 Worla Johnny. A. J. E. Léonard 15  
**St-Basile le grand.**  
 Noreau Jos. P. Boudsian dit Gravelino 14  
**Ste Cunégonde**  
 Bates Ls. A. C. Gray 10  
 Giroux Théo. O. Chaput 37  
 Martineau Julien. The Royal Electric Co 17  
**St Eustache**  
 Méreineau Chs. T. F. G. Foisy 20  
**St Eugène**  
 Normand Alf. A. Leclair 51  
**St-François du Lac**  
 Châpdelaine Frs. La Cie Letourneux fils et Cie 92  
**St-Guillaume d'Upton.**  
 Bearegard Z. La Cie Letourneux fils et Cie 80  
**St Henri.**  
 Barbeau Frs. La Cité de St. Henri 10  
 Houle Jos. J. Orsali 20  
 Houle L. F. Dme Chaput 22  
 Lacombe P. De. E. Smart 49  
 Lennon F. E. Smart 49  
 Mailhot M. J. F. Léonard 19  
 Prévost Mag. A. Primeau 10  
 Prudhomme Zép. Dme. M. Lafrenière et vir 35  
 Quenneville Ls. E. Gohier 36  
 Sareault Jos. G. Lebrun 56  
 Taillefer Chs. N. Gauthier 25  
**St Hyacinthe.**  
 Bradford Arth. J. A. Guertin 5  
 Guertin J. A. H. Tiester 54  
 Grenier Cy. D. Bouchard 16  
 Lachapelle Victor. J. A. Guertin 5  
**St-Louis du Mile-End.**  
 Gravel Edm. M. Phancuf 26  
 Lamarre P. P. Martin 12  
**St-Paul.**  
 Houle Désiré. Ransom, Forbes & Co 60  
 Simoneau Alf. V. Dionne 29  
**St-Théole**  
 Carrier Alex. R. Frigon 14  
**Ste-Thérèse de Blainville.**  
 Desjardins J. L. G. Lafleur 92  
**St Vincent de Paul.**  
 Chartrand Emile. O. Gaudet 14  
 Filiatrault Wil. A. Dequoy 24  
**Ste-Victoire.**  
 Guilbault Gau. C. Rousseau 84  
**Trois Rivières.**  
 Normand A. Boudy et Beaulac 27  
**Valleyfield.**  
 Lefebvre Dme Jos. J. Luttrell 22  
 Lefebvre Alf. J. B. A. Mongenais et al 42  
**Vaudreuil.**  
 Vinet Darsino. Dme A. Houliston et vir 29  
**Windsor.**  
 Hetherington Jos. L. Roy 60  
**Waterloo.**  
 Young Edw B. H. B. Muir 20  
**Westmount.**  
 Dyer W. A. J. D. Smith 45  
**Windsor Mills.**  
 Ayotte Chas. N. Bourque 7  
 Dancose L. N. Bourque 6  
 Lacroix Ant. N. Bourque 5  
 Moey Tho. et al. A. Trudeau 50

**ALFRED GERVAIS, COMPTABLE**

Agent d'Assurances, Vie et Feu, Collecteur.  
Billets Escomptés. Spécialité: INVENTAIRES  
Telephone 2036.....  
1627 rue Notre-Dame, MONTREAL.

**THIBAudeau BROTHERS & CO.**

Importateurs de

**Marchandises Seches**

332 RUE ST-PAUL,  
THIBAudeau FRERES & CIE  
— QUEBEC —  
Montreal.  
THIBAudeau BROTHERS & CO.  
— LONDON —

SPECIALITÉ DE

**TAPIS & PRELARTS**



**A. RACINE & CIE**

IMPORTATEURS ET JOBBERS

— EN —

**Marchandises Seches**

Générales

DE TOUTES SORTES.

340 et 342 Rue St-Paul

— ET —

179 et 181 rue des Commissaires,  
MONTREAL

**J. Z. DESORMEAU & CIE,**

Manufacturiers de **GANTS** et Mitaines en Kid.....

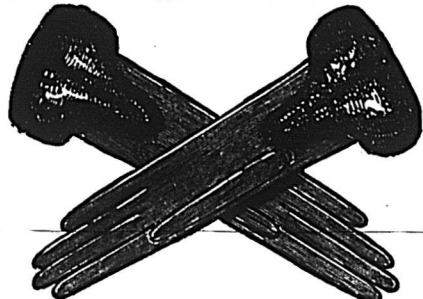

VEAU, CHEVREUIL  
AGNEAU, ANTILOPE.

Bureaux: 298 300 rue St-Paul, M. ntreea.  
N. B.—Nos voyageurs sont maintenant sur la route avec un assortiment complet de nos échantillons.

— Établi en 1830. —

**BENNING & BARSALOU**

La plus ancienne maison d'Encanteurs en Canada.

**Encanteurs de Commerce et Marchands à Commission.**

86 ET 88 RUE ST-PIERRE, MONTREAL

Références: LA BANQUE DU PEUPLE, LA BANQUE DE MONTRÉAL

Encans opérés pour toutes les branches du commerce. Correspondances et consignations sollicitées. Avances de fonds au besoin. Retours prompts.

Téléphone 1744. Boite de Poste 215.

et Ventes de meubles traitées avec soin et promptitude. Nous pouvons opérer ces ventes avec tous les avantages possibles.

**THOS. MEALEY & CO.,**

FABRICANTS DE . . .



MOUSSIN D'ESCALIER DE MEALEY

**DOUBLURES QUATÉES POUR TAPIS**

**ET COUSSINS D'ESCALIERS**

BUREAU

24, RUE CATHARINE, NORD,  
HAMILTON, ONT.

**BURNS & LEWIS**

**Habillements Confectionnés en Gros**

LONDON, ONT.

Notre représentant, M. T. OTWAY SADLEIR est en ce moment dans la Province de Québec, et il doit visiter les Marchands avec un assortiment complet D'ECHANTILLONS D'HABILLEMENTS pour hommes, jeunes gens et enfants, pour le printemps de 1895.

Nous offrons la meilleure marchandise de ce genre dans le Dominion et ce, au plus bas prix.

Valeurs Excellentes, Modes les plus Correctes, Ajustage Parfait.

Ne manquez pas d'examiner nos échantillons.

**Les Ciseaux "CLAUSS"**

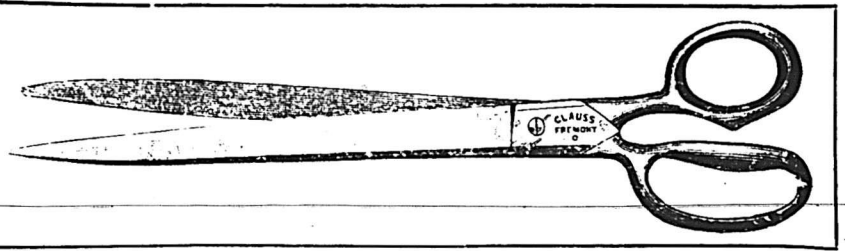

SONT CONNUS

DANS LE  
MONDE ENTIER.

Avant de donner votre commande de ciseaux, écrivez nous, en mentionnant "LE PRIX COURANT," nous vous épargnerons de l'argent.

CLAUSS SHEAR CO, 67 rue Adelaide E, Toronto.

**C. X. TRANCHEMONTAGNE**

IMPORTATEUR DE DRAPERIES FRANCAISES, ANGLAISES ET EGOSSAISES.

TOUJOURS EN MAINS: Beaver, Venitien, Melton, Draps et Casimirs noirs, Freize, Tweeds pour Habits et Pardessus, Pantalons couleur et noir, Serges noirs et couleur, Fournitures pour Marchands-Tailleurs, et Tweeds Canadiens

ECHANTILLONS EXPÉDIÉS SUR DEMANDE

.....No 67 rue St-Jacques, MONTREAL

# PELLETIER, PARADIS & JOBIN

## Comptables et Liquidateurs.

S'occupent d'audition et de révision de livres.

Perception de dettes.

Servent d'arbitres dans les causes de compromis entre Débiteurs et Créanciers.

Liquidation d'affaires de Faillites.

Agents pour la "North America," compagnie d'assurance contre le feu.

Bureau : Bâtisse de la Cie du Richelieu,

**44 Rue Dalhousie,**

**QUEBEC.**

**NAP. MATTE,**

Comptable, Auditeur et Liquidateur

BUREAU :

93 RUE ST-PIERRE, BASSE-VILLE QUEBEC.

Tél. Bell, bureau, 731.

Tél. Bell, résid., 872.

Spécialité:—REGLEMENTS DE FAILLITES.

## Chronique de Québec

Mercredi, 25 Sept. 1895.

Cette semaine, nous avons eu quelques-unes des plus chaudes journées de ce qu'on est convenu d'appeler la belle saison. Pour retrouver semblable température, il faut remonter aux premiers jours de mai. Singulière transition tout de même et bien inexplicable, après les froids agaçants de la dernière quinzaine, et bien propre à dérouter le commerce.

Mais l'élan était donné et ne s'est pas sensiblement ralenti. Le grand va-et-vient d'automne bat presque son plein; c'est sur une vaste échelle que se font les arrivages des produits de la campagne et les expéditions générales pour approvisionnement. Malgré l'opinion des pessimistes, il est clair que le cercle des affaires à Québec s'étend d'année en année; le commerce se fractionne et se spécialise, mais il est certain qu'un plus grand nombre en vivent qu'autrefois.

Il en serait de même de l'industrie dont le champ d'action se développe sans qu'apparemment il y paraisse. La raison en saute aux yeux. La nécessité est la mère de l'industrie, et la population ouvrière de Québec, qui chôme si fréquemment, ne peut échapper à cette loi. D'un autre côté, on lui a tant répété que les produits canadiens ou portant l'étiquette canadienne étaient en défaveur sur le marché, qu'elle a fini par le croire. Elle n'a pas cessé pour cela de produire, mais ça été sous des noms d'emprunt, avec l'étiquette anglaise; on a été même, dans bien des circonstances, jusqu'à changer le lieu de

provenance pour ne pas donner l'éveil et ne pas déprécier la marchandise en indiquant qu'elle vient de Québec. C'est, en un mot, l'industrie anonyme pour une foule d'objets de consommation qui sont dans le marché et qui y ont de la vogue. Le jour n'est peut-être pas éloigné où toutes ces énergies modestes et latentes apparaîtront en un magnifique épanouissement; l'on s'apercevra alors que la population québécoise n'est pas aussi arriérée que se plaisent à le dire ses détracteurs.

Ce qui est vrai, c'est que, malgré la pénurie des temps, le commerce et l'industrie se maintiennent dans un état relativement prospère. Nous connaissons des jeunes gens qui, après avoir établi de solides maisons, en continuent l'exploitation sur un bon pied et retirent chaque année de leur commerce des sommes assez rondes qu'ils placent généralement en valeurs immobilières. Quiconque a conscience de sa force et met du cœur à la besogne qu'il entreprend, est sûr d'arriver, pourvu qu'il n'ambitionne pas le grand train de vie et les dépenses excessives dès le commencement.

Les produits de la ferme et le bois de chauffage sont à des prix singulièrement bas et encombrant le marché. Les provisions d'hiver se font à d'excellentes conditions.

Le travail des manufactures semble se ranimer. Malheureusement, la fermeture de l'établissement Bresse dont les difficultés intestines ne sont pas encore terminées, et celle d'une autre maison forcément arrêtée pour cause d'incendie, ont amené le chômage d'un grand nombre d'ouvriers. On se plaint

# JOBIN & ROCHETTE

## Manufacturiers de CHAUSSURES

ATELIER et BUREAU:.....

Coin rues Colomb et Voltigeurs, St-Roch, QUÉBEC.

SUCCURSALE:.....

Bâtisse de la Rich. & Ont. Nav. Co., Rue Dalhousie, B.-V., QUÉBEC.

ET MARCHAND DE

MARQUE... **CLAQUES** J.-CARTIER

EN GROS SEULEMENT.

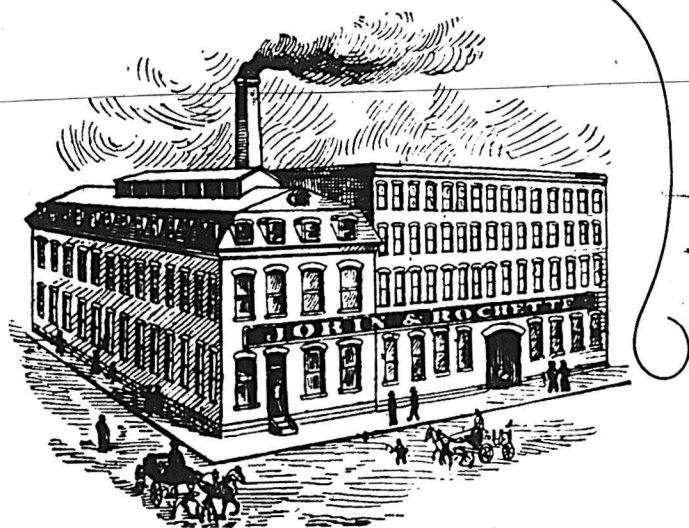

Grande nouveauté pour les saisons du Printemps et d'Été. Et toujours en mains, assortiment complet de Chaussures de travail et fines et pour tous les goûts.

SPÉCIALITÉS:—Chaussures de couleur dans les patrons les plus nouveaux et sur les formes les plus nouvelles, ayant adopté pour ces ouvrages, les bouts "RAZOIR," "AIGUILLE" et "PICCADILLY," qui sont la mode du jour.

Ayant aussi en mains, ouvrage fait au *Goodyear Sock Stich*.

Ayant aussi obtenu la Médaille d'Or à la dernière Exposition Provinciale, offerte par l'Honorable Joseph Shehyn, pour la meilleure collection de Chaussures fabriquées dans Québec-Est. ....

Les commandes par lettres recevront toujours notre plus grande attention.

déjà et les sociétés ouvrières réclament à grands cris des travaux publics pour le compte de la corporation ou des gouvernements.

Il n'y a pas de changements à noter dans les cotes du marché local. Certains fruits, cependant, les citrons, par exemple, sont devenus rarissimes. Une boîte s'en est vendue vingt dollars, et les restaurants sont heureux d'en trouver à un dollar et même plus la douzaine.

EPICERIES.

**Sucres :** jaunes, 3½ à 4c la lb; granulé, 4½ à 4½c; "Off" granulé, 4½ à 4½c; granulé allemand, 4½ à 4½; Extra ground, 5½c. Powdered, 5; Cut Loaf, 5½c.

**Sirops :** Barbades, tonne, 37 à 38c; tierce, 38 à 39c; quart, 39 à 40c.

**Vermicelle :** français et pâtes françaises, de 9½ à 10c.

**Vermicelle de Québec :** Boîte, 4½c lb; Quart, 4½c lb.

**Riz,** \$3.25 à \$3.35; Pot Barley, \$4.25 à \$4.30.

**Conserves en boîtes :** Saumon, \$1.50 à \$1.60; Homard, \$1.75 à \$1.80; Tomates, 95c à \$1.00; Blé-d'Inde, 90 à 95c; Pois, 95c; Huitres, \$1.45; Sardines domestiques, ½ boîte, 5c; do, importées, ½ boîte 9 à 12c; do, ½ boîte, 14 à 18c.

**Soda à laver,** de 30 à 90c; do à pâte, \$2.40; Empois No 1, 4½c; do, satin, 7½c; caustique cassé, \$2.50 à \$2.75; Gros Drums, 2 à 3c.

**Allumettes :** Cartes, \$3.25; Telegraph, \$3.75; Telephone, \$3.50; Dominion, Lévis et Royal, \$2.00; Dominion Extra, \$2.50; Phoenix, \$2.75.

**Sel :** en magasin, 80c; sel fin, sacs, \$1.45; ½ sac, 35 à 40c.

**Raisins :** Valence, fine "off stock" 4 à 4½c; do, Selected, 5c; do, Layers, 6c; Ourrants, 3½ à 4c; do, extra, 5c.

**Amandes Taoragones :** 62 à 13c la lb., do, 6c allées, 22 à 25c; Noix de Bordeaux; 11 à 12c la lb.; do, Grenoble, 12 à 13c; Avelines de Sicile, 8 à 9c la lb.

FARINES, GRAINS ET PROVISIONS.

**Farine (en poche) :** Patente, \$1.90 à \$2.20; Forte de boulanger, \$2.10 à \$2.15; S. Roller, \$1.70 à \$1.80; Extra, \$1.60 à \$1.65; Superfine, \$1.45 à \$1.55; Commune, \$1.35 à \$1.40.

**Farines en baril :** Farine (patente), \$3.90 à \$4.50; Farine de cylindre, \$3.30 à \$3.40; Extra, \$3.35 à \$3.40; Superfine, \$3.00 à \$3.10.

**Lard :** Short Cut, \$17.50 à \$18.00.

**Saindoux :** Pur, \$2.10 à 2.20 le seau. Composé, \$1.50 à \$1.55.

**Gruau :**  
"Rolled Oats" \$2.10 à \$2.15 par 90 lbs.  
"Medium" \$2.10 à \$2.15 " 98 "  
"Granulé" \$2.10 à \$2.15 " 98 "  
"Gruau fin" \$2.50 " 98 "  
"Gruau extra fin" \$3.00 " 98 "

**Grains :** Avoine Ontario par 34 lbs 35 à 38c; do, son 85 à 90c; fèves blanches, \$1.50 à \$1.65; pois No 1, 85 à 90c; No 2, 75 à 80c; gru, \$1.10 à \$1.20; blé d'Inde jaune, 58 à 60c; moulu, \$1.25 à \$1.30; orge, 65 à 70c. Pot Barley, \$2.00 à \$2.15.

**Huile de morue,** 32½ à 35c; huile de loup-marin, 32 à 35c.

Sardines à l'huile :

Produit de l'Union Sardinière, ½ d-boîtes, \$11.00 le cent; do, ½ boîte, \$15.00 le cent; do huile d'olive extra No 1, ½ de bouteille, \$2.25 doz; do huile d'olive, ½ bouteille, \$3.50; do huile d'olive, bou-

teilles, \$6.50 doz; do huile d'olive, canistres ½ gl., \$.75; do huile d'olive, 5 gl., \$2.50 le gl.

**Sardines salées,** quarts 3 mts. \$10.00.  
" " " 1 " 4.00.

**Jambon :** 10 à 11c; sucré, 12c.

**Fruits :** Pommes \$2.00 à \$3.50; Bananes \$1.25 à \$1.50; Oranges \$3.00 par caisses de 200; Citrons \$14.50 par caisse de 360; Cocos \$4.50 à 5.00.

**Beurre :** de crèmerie 16 à 17c.; de la ferme, 12 à 14c; marchand, 10 à 12c.

**Fromage :** 7 à 7½c.

L. D.

Ventes enregistrées de Québec.

Semaine terminée le 21 septembre 1895.

QUARTIER MONTCALM

Rue St-Gabriel. Lots 3892 et 3893, avec bâtisses. Succession de Herménégilde Roy à Ernest Giguère; \$2,000 [94723].

QUARTIER JACQUES CARTIER

Coin des rues Colomb et Voltigeurs. Partie du lot 1323, avec maison, etc., terrain 20 x 40. Enfants mineurs de feu Lazare Doré et al. à Edouard Brousseau \$500 [94744].

ST-SAUVEUR

Rue Franklin. Lot 520, avec maison, etc., terrain 20 x 60. Mme veuve J. B. Auclair à Mme Elizabeth Auclair, épouse de Alphonse Ledoux, \$45 [94716].

Avenue Taschereau. Lot 2102-236, avec maison, etc., terrain 35 x 70. Joseph Lachance à Napoléon Létourneau, \$500 [94719].

GRAINS DE SEMENCE

BLE, AVOINE, ORGE, LENTILLES, BLE D'INDE A SILO, MIL CANADIEN ET AMERICAIN, TREFLE, ROUGE, BLANC, ALSIKE

PLATRE A TERRE. SPÉCIALITÉ POUR CECLES AGRICOLES.

P. G. BUSSIERE & CIE, 3 a 11 rue Dalhousie, QUEBEC.

IMITATION DE BOIS NATURELS....

TOUT CE QU'IL Y A DE PLUS PARFAIT DANS LE GENRE.

Décoration de Maisons, Pose de papier-tentures, Enseignes, Etc. Dernier goût et plus bas prix.

DESROSIERS & PLAMONDON, PEINTRES -- DECORATEURS 317 rue St-Paul, QUEBEC.

THÉS NOUVELLE RECOLTE

EX. EMPRESS OF INDIA  
" EMPRESS OF JAPAN

Un grand assortiment de THÉS verts, noirs et du Japon. Aussi, assortiment complet d'Epiceries et Liqueurs.

NAZAIRE TURCOTTE & CIE, Québec.

Avantage Extraordinaire

NOUS OFFRONS AUX MARCHANDS DES AVANTAGES UNIQUES POUR LEURS ACHATS DE CLAQUES, VEUILLEZ EN BENEFICIER EN PLAÇANT VOS COMMANDES DE SUITE. NOUS TENONS EN MAGASIN UN IMMENSE ASSORTIMENT DANS LES

CLAQUES "JACQUES-CARTIER" ET "GOOD YEAR PATENT"

---DEMANDEZ NOS ÉCHANTILLONS, CHEZ---

J. H. BEGIN, MARCHAND EN GROS ET A COMMISSION DE CHAUSSURES ET CLAQUES

121, rue St-Joseph, St-Roch, QUEBEC.

POISSON

DERNIERS ARRIVAGES

HARENC, EXTRA LARGE, QUARTS ET DEMI-QUARTS, HARENC No 1, MORUE, SAUMON, TRUITE, ETC.

PAR... GEO. TANGUAY QUEBEC

Bureau: 48, rue St-Paul. Magasins: 33 et 35, 34 et 36, rue St-André. Quais: rues St-André et Dalhousie.

Aux Marchands

..... EN GENERAL .....

DEMANDEZ A VOS FOURNISSEURS LES CELEBRES TABACS COUPES, SUIVANTS

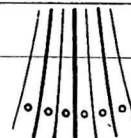

CHAMPAIGN, MORNING DEW, GOLDEN LEAF FAVORITE, COMTE DUFFERIN, SWEET BOUQUET, HUDSON, LE CAPORAL, CARIBOU, FINE CUT.

MANUFACTURÉS PAR.....

B. HOUDE & CIE, QUEBEC

Les plus grands fabricants de Tabacs coupés et en poudre, du Canada.....



Rue Arago. Lots 1819 et 1820, terrains, le 1er, 40 x 80 à 90 et le 2d 40 x 90. Jos. Edouard Lapointe à F. X. Savard, \$45 [94739].

ST-AMBROISE

Lot 1123, avec moulins, etc., terrain 3 arp. en superficie. F. X. Savard à Melville B. Berry; \$2,500 [94722].

CHARLESBOURG

Partie du lot 463, sans bâtisse. Mme Georgianna Guénard, épouse de Honoré Guénard, et al. à Mme Vve Anthime Deslauriers; \$30 [94724].

Moitié nord-est du lot 976, avec maison de pierre, etc., terrain 50 arp. en superficie. F. X. Renaud et ux. à Isidore Villeneuve; \$1,200 [94725].

ST FÉLIX

Lot 85, avec maison, etc., terrain 250 x 140 d'un côté et 162 de l'autre. Mme Vve F. X. Fournel à Antoine Godbout. (Promesse de vente); \$700 [94735].

VENTES PAR LE SHÉRIF  
pour la semaine prochaine

DISTRICT DE QUÉBEC

Crédit Foncier F. C. vs. Guay

Rue Notre-Dame, Québec.—Lot 2219 du cadastre du quartier St. Pierre, avec bâtisse en pierre à 5 étages.

Rue de la Montagne, Québec.—Lot 2220 du cadastre du quartier St. Pierre, avec bâtisse en pierre à 3 étages.

Vente au bureau du Shérif, Québec, le 30 septembre à 10 h. a.m.

Michel vs. Simard

Château Richer.—Lots 127, 128 et 133 du cadastre de la paroisse, avec bâtisses

Lots 131 et 132 du cadastre de la paroisse, avec bâtisses.

Vente à la porte de l'église, le 30 septembre à 10 h. a.m.

Bossé vs. Shipman

Rue Wolfe, coin Guénette, Lévis.—Lot 165 du cadastre du quartier Notre-Dame.

Rue St. Julien, Lévis.—Lot 170 du cadastre du quartier Notre-Dame

Rue Wolfe, coin St. Julien, Lévis.—Lot 171 du cadastre du quartier Notre-Dame.

Vente à la porte de l'église de Notre-Dame de la Victoire, Lévis, le 4 octobre à 10 h. a.m.

NOTES SPECIALES.

MM Roméo Prévost & Cie, comptables, auditeurs, liquidateurs et fidéi-commissaires, font une spécialité de liquidation de faillites. Argent à prêter. Achat de débetures municipales.

La maison Laporte, Martin & Cie reçoit actuellement ses conserves alimentaires, nous conseillons fortement aux intéressés de faire leur provisions d'hiver dès à présent.

MM. Laporte, Martin & Cie offrent à des prix spéciaux pour assortiment des plus variés et des meilleures marques sur le marché.

Un sel pur est chose plus rare qu'on ne pense généralement. Comme le sel est un condiment nécessaire à notre existence et que tous nous en usons tous les jours et plusieurs fois par jour dans nos aliments, il y a une importance absolue pour chacun de rechercher un sel absolument pur.

Ce sel est celui de Rice, nul ne lui est supérieur pour la table, le beurre, etc.; en outre, il ne durcit pas. Les marchands qui ne le tiennent pas encore en stock se trouveront bien de demander prix et échantillons à MM. Verret, Stewart & Co., à Montréal ou à Québec.

VENTES PAR LE SHÉRIF  
pour la semaine prochaine

DISTRICT DE MONTRÉAL.

La cité de St-Henri.

Rue Ste-Marguerite — Partie du lot 1704, St-Henri, terrain de 91 x 80 d'un côté et 87.5 de l'autre; superficie 8,011 pieds.

Vente au bureau du Shérif, Montréal, le 1er octobre à 10 h. a.m.

R. H. Buchanan vs. Octave Chenette. Rue Notre-Dame, coin Lévis.—Lots 2303 et 2304, Ste-Cunégonde, terrain mesurant ensemble 72 x 100.10, maisons, etc.

Vente au bureau du Shérif, Montréal, le 4 oct. à 10 h. a.m.

G. E. Hart vs. M. Honan.

Rue de l'Hôpital.—Lot 128 du cadastre du quartier Ouest, Montréal; terrain de 38 en front par profondeur irrégulière; superficie 3264 pieds, bâtisses en brique, Nos 18 et 20 rue de l'Hôpital.

Vente au bureau du Shérif, Montréal, le 4 octobre, à 11 h. a.m.

Les verriers français emploient l'huile comprimée pour le soufflage du verre. Pour faire les verres de montre on fait d'abord une sphère aussi parfaite que possible et on y découpe ensuite les verres de la grandeur désirée.

JOURNAL DE LA JEUNESSE.—Sommaire de la 1189e livraison (14 septembre 189.)—Alain le baigneur, par Mme de Nanteuil.—La bicyclette, par Edmond Renoir.—Histoire d'un gentilhomme, d'un aubergiste et de quatre mouquetaires, par Augusta Latoche.—Grand-mère et petit-fils, par Albert Cim.—Une vente aux enchères, par le Comte d'Ibarrat d'Etchevoyen.—Origine des Villes françaises: VIII. Les villes mixtes, par Anthyme Saint-Aul.—Chaque numéro, 40 centimes.

ILLUSTRATIONS DE: A. Paris, Myrbach, E. Zier, etc.  
ABONNEMENTS: Un an, 20 fr. Six mois 10 fr.  
Bureaux à la librairie Hachette et Cie., 79, boulevard Saint-Germain, Paris.

J. H. JACQUES

MARCHAND DE

**CUIR**, HARNAIS, FOURNITURES POUR  
CORDONNIERS ET SELLIERS.

38, rue Saint-Pierre, QUÉBEC

(Ancien magasin de MM. Anyot & Frère)

Prix réduits et défiant toute compétition.  
..... Une visite est sollicitée

FABRIQUE DE

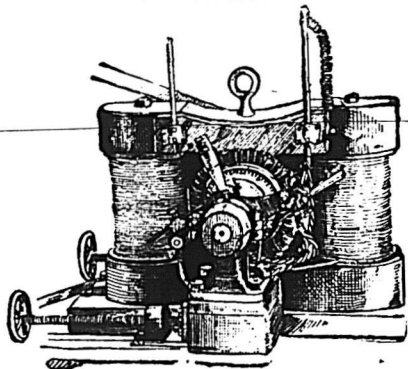

A courant continu pour l'éclairage des fabriques et toutes les grandes bâtisses. Dynamos à courant alternatif pour l'éclairage des villes et des villages.

TRANSMISSION DE LA FORGE, TELEPHONES, VOLTMETRES, AMPEREMETRES, FIL SOUS COTON, SOUS CAOUTCHOUC, &c.

J. F. GUAY,

524, St-Valier, - - - QUÉBEC.

D. RATRAY & SON,

Entrepôts: Rues Dalhousie, St-Paul et St-Andre, QUEBEC

Emmagasinage "franco ou en douane" à taux modérés. Marchandises reçues sur connaissements Assurance effectuée sur les marchandises hangarées, si on le désire. Téléphone 771.

CHARLES E. ROY MARCHAND ET IMPORTATEUR DE CUIRS

413-415-417 RUE ST-VALIER, ST-ROCH, - QUÉBEC.

SPECIALITÉ:—Cuir à semelle Spanish, Eagle, Penctang, Bracebridge, Slaughter, Cuir Rouge, Cuir à Harnais, Veau Français S. U. Lyon, Bals & Fils, et M. M. et D., Kid Elastique.

Aussi:—JOBBER EN CHAUSSURES.

Un assortiment d'Empeignes importées et toutes espèces de Fournitures pour chaussures.

CORRESPONDANCE SOLLICITEE.

J. B. RENAUD & CIE, NEGOCIANTS EN GROS.

126 à 140 rue St-Paul, QUEBEC.

FARINES, GRU, SON, ETC.,

MOULEE d'avoine, de blé d'Inde, de riz, d'orge. Lard, Saindoux, Jambons fumés, Poissons et Huiles de poissons, Sel, Sel fin, Plâtre. Exportateurs de Beurre et Fromage.

LA FABRIQUE DE SACS EN PAPIER de Quebec

Fabricants de Sacs en Papier de toutes sortes. Jobbers de Papier à Journaux, Manille, Brun, Goudronné, Papier à Lambris, Feutre. Etc.....



DEMANDEZ NOS ECHANTILLONS ET NOTRE LISTE DE PRIX

**Allumettes.**

	Prix on gros
Télégraphe, la caisse.....	\$3 50
Tiger .....	3 00
Telephone .....	3 31
Star No. 2 .....	2 50
Carnaval .....	2 80
Parlor .....	1 75
Louiseville .....	\$2 50 à 2 65

**Articles divers.**

Briques à couteaux, doz.	\$0 35	0 37½
Bouchons communs gr.	0 18	0 30
Bleu Parisien.....	0 11	0 13
Brûleurs pour lampes		
No 1, doz.....	0 90	1 00
No 2, ".....	0 00	0 75
No 3, ".....	0 00	0 70
Bougie Paraffine, lb.....	0 11½	0 00
" London Sperm.....	0 10½	0 00
" Fournier.....	0 14	0 15
" trouées.....	0 00	0 21
" couleur.....	0 00	0 23
Chandelles suif, lb.....	0 09½	0 00
Cartes à jouer, doz.....	0 25	3 50
Epingles à linge, bt. 5 gr	0 60	0 00
Lessiv concentré, com.....	0 30	0 40
" pur.....	0 00	0 65
" Greenbank doz.....	0 00	0 70
Mine Royal Dome g.....	1 70	0 00
" James.....	2 40	0 00
" Rising Sun large doz	0 70	0 00
" small doz.....	0 40	0 00
" Sunbeam large doz.	0 70	0 00
" small doz.....	0 00	0 35
Silverine grande, doz.....	0 75	0 00
Mèches à lampe No. 1.....	0 16	0 20
" No. 2.....	0 00	0 15
" No. 3.....	0 12	0 13
Savons, botte.....	1 00	3 45
Savon de Marseille [Castille] lb.....	0 08½	0 10
Savon Yacht Fournier, par c. 183 lbs. lb.....	0 07½	0 00
Cable coton ½ pec., lb.....	0 12	0 13
" Manila, lb.....	0 12	0 14
" Sisal, lb.....	0 36½	0 07½
" Jute, lb.....	0 08½	0 09
Ficelles 3 fils, 30 pieds.....	0 40	
" 40 ".....	0 50	
" 48 ".....	0 60	
" 60 ".....	0 75	
" 72 ".....	0 90	
" 100 ".....	1 25	

**Cafés.**

Standard Java.....	36c
Old Gov. ....	31½c
Imperial .....	31½c
Arabian Mocha.....	36c
Pure .....	33c
Standard Java et Mocha.....	36½
Old Gov. Java et Mocha.....	35½c
Java Siftings .....	31½c
Jamaïque.....	28c
Maracaibo.....	30c
Rio.....	25 à 27c

**Chocolats et Cacaos.**

Cacao hygiénique de Cowan en tins de ½ lb., la douz.....	3 75
Cacao hygiénique de Cowan en tins de ¼ lb., la douz.....	2 25
Cacao hygiénique de Cowan en tins de 5 lbs., la lb.....	0 55
Essence de cacao de Cowan non sucré, en paquets, la dz.	1 40
Essence de cacao de Cowan sucré, en tins de ½ lb., la dz.	2 25

**Chocolats Cowan :**

Queen's dessert, ¼ et ½ la lb.....	0 40
" 6 div.....	0 42
Mexican Vanilla, ¼ et ½ la lb.....	0 35

**Prix en gros**

Ficelles 6 fil., 30 pieds.....	0 70
" 40 ".....	0 90
" 48 ".....	1 20
" 60 ".....	1 35
" 72 ".....	1 60
" 100 ".....	2 10
Vernis à harnais, gal.....	0 00
" doz.....	1 10
" à tuyaux, gal.....	0 00
" Parisien, doz.....	0 70
" Royal polish, doz.....	0 00
Pipes, en boîtes.....	0 65
Graine de lin, lb.....	0 00
" moulue, lb.....	0 00
" canari, lb.....	0 01
" chanvre, lb.....	0 01
" Kapéc, lb.....	0 06
" canari paq., lb.....	0 06

**Cafés rôtis.**

Standard Java.....	36c
Old Gov. ....	31½c
Imperial .....	31½c
Arabian Mocha.....	36c
Pure .....	33c
Standard Java et Mocha.....	36½
Old Gov. Java et Mocha.....	35½c
Java Siftings .....	31½c
Jamaïque.....	28c
Maracaibo.....	30c
Rio.....	25 à 27c

**Chocolats et Cacaos.**

Cacao hygiénique de Cowan en tins de ½ lb., la douz.....	3 75
Cacao hygiénique de Cowan en tins de ¼ lb., la douz.....	2 25
Cacao hygiénique de Cowan en tins de 5 lbs., la lb.....	0 55
Essence de cacao de Cowan non sucré, en paquets, la dz.	1 40
Essence de cacao de Cowan sucré, en tins de ½ lb., la dz.	2 25

**Chocolats Cowan :**

Queen's dessert, ¼ et ½ la lb.....	0 40
" 6 div.....	0 42
Mexican Vanilla, ¼ et ½ la lb.....	0 35

**Prix en gros**

Fry's Diamond, ¼ et ½, la lb.....	0 24
" 6 div., la lb.....	0 24
Chocolat Parisien, marc. à 5c. la lb.....	0 30
Royal Navy, ¼ et ½, la lb.....	0 30
Chocolat icing pag 1 lb. la dz.	2 25
Pearl Pink Icing " 1 " ".....	1 25
White Icing " 1 " ".....	1 75

**Prix en gros**

Chocolat, qualité No 1, lb.....	0 27½
" 3, lb.....	0 35
Cacao, botte ¼ lb.....	0 27½

**Confitures et Gelées**

Crosse et Blackwell, doz.....	1 90 à 2 50
-------------------------------	-------------

**Confitures :**

Canistres de 1 et 2 lbs..... la lb.	0 13
" do 3, 4 et 5 lbs. ".....	0 12
" do 6, 7 et 10 lbs. ".....	0 11
Seaux de 7 lbs..... la lb.	0 12
" do 14 ".....	0 11½
" do 28 ".....	0 11
Tumblers de 8 onces..... la douz.	\$1 25
" do de 1 lb.....	2 25

**Gelées**

Canistres de 1 et 2 lbs..... la lb.	0 11
" do 3, 4 et 5 lbs. ".....	0 10
" do 6, 7 et 10 lbs. ".....	0 09½
Seaux de 7 lbs..... la lb.	0 10
" do 14 ".....	0 09½
" do 28 ".....	0 09

**Prix en gros**

Tumblers de 8 onces..... la douz.	\$1 25
" do de 1 lb.....	2 25
Tablettes de Gelées, Lazenby, 13 variétés p.....	1 20
Tablettes de Gelées, Lazenby, 13 variétés, q.....	2 20

**Divers :**

Marmelades, 1 lb.....	1 65	1 90
-----------------------	------	------

**Conserves alimentaires.**

Blé d'Inde..... doz.	0 89	0 90
" Yarmouth 2lbs ".....	0 00	1 50
" Windsor ".....	0 89	0 85
Hoegg Baked Beans.....	1 30	0 00
Windsor ".....	1 30	0 00
Haricots de Boston.....	2 10	2 25
Pois canadiens 2 lbs.....	0 90	0 95
Petits pois français..... botte	0 10	0 11
Petits pois extra fins..... botte	0 15	0 16
" extra surfins.....	17	0 18
Tomates..... doz.	0 80	0 85
Haricots verts.....	0 80	0 90
Champignons la botte.....	0 14	0 24
Truffes la douz.....	4 80	5 00
Olives..... pits.	4 00	4 50
Citrouilles, 3 lbs.....	0 90	0 95

**Poissons :**

Clams, 1 lb..... doz.	1 40	1 50
Homards.....	1 90	2 00
" botte plate.....	2 50	2 60
Huitres, 1 lb.....	1 40	1 50
" 2 ".....	0 00	2 40
Maquereau.....	1 40	0 00
Sardines canad..... botte	0 04	0 00
" ".....	0 09½	0 10
" frs.....	0 07	0 25
" frs.....	0 16	0 35
Smelts (Eperlans)..... doz.	0 50	0 00
Saumon.....	1 30	1 40
Hareng mariné.....	1 60	1 65
Anchols.....	3 25	0 00

**Fruits :**

Ananas, 2½ et 3 lbs..... doz.	2 25	3 00
Bluets, 2 lbs.....	0 80	0 80
" 3 lbs.....	0 00	0 05
Fraises, 2 lbs.....	2 00	2 10
Pêches, 2 lbs.....	2 00	2 10
" 3 lbs.....	2 75	3 00

# Nous prenons les commandes "a arriver"

POUR LES.....  
 CONSERVES ALIMENTAIRES SUIVANTES : TOMATES, BLE D'INDE, FEVES AU LARD, POIS, FEVES AU BEURRE, SAUMON, MAQUEREAU, POIRES, HOMARD, FRAISES, FRAMBOISES, PECHEES, ETC.  
 Toutes de marques de choix, et les plus en vogue sur le marche.

NOS PRIX DEFIENT TOUTE CONCURRENCE

LAPORTE, MARTIN & CIE, Epiciers en Gros, 72 à 78 RUE ST-PIERRE, MONTREAL

**CHS. DESMARTEAU**  
 Comptable, Auditeur et Commissaire  
 No 1598 rue Notre-Dame.

SPECIALITÉ :  
 REGLEMENTS D'AFFAIRES DE FAILLITES.

**BILODEAU & RENAUD**  
 COMPTABLES, AUDITEURS ET COMMISSAIRES,  
 No. 15 rue St - Jacques, Montréal.

Spécialité :  
 Règlement des Affaires de Faillites.  
 Téléphone 2003.

METTEZ-VOUS CELA DANS LA TETE

# Johnston's Fluid Beef

DONNE DES FORGES

PRIX COURANTS.—MONTREAL 26 SEPTEMBRE 1895

	Prix en gros
Poires, 2 lbs.....	1 75 2 10
" 3 lbs.....	2 30 3 10
Pommes, gal.....	0 00 2 20
" 3 lbs.....	0 90 1 00
Prunes, 2 lbs.....	1 50 2 00

**Viandes en conserve :**

Corned Beef, 1 lb.....doz.	1 55 1 60
" 2 lbs.....	2 60 2 65
" 14 lbs.....	17 25 17 50
Dinde, 1 lb.....	0 00 2 30
Langue, 1 lb.....	3 50 3 60
" 2 lbs.....	6 75 7 00
Langue de boeuf, 1 1/2 lb.....	7 00 8 00
" 2 lb.....	0 00 8 50
English Brawn.....	0 00 1 75
Beuf émietté sec.....	0 00 2 30
Pâtés de foie gras.....	6 00 8 00
Pieds de cochon, 1 1/2 lb.....	0 00 2 30
Porlets, 1 lb.....	0 00 2 30
Soupes Lazenby, Real Turtle.....	0 00 9 00
Soupes Lazenby, assort. carrées, assorties.....	3 00 3 75
Viandes Lazenby, en pots, petits.....	0 00 1 75
Viandes Lazenby, en pots, grands.....	0 00 5 40
Marinades Morton.....doz.	2 30 2 70
" Crosse & Blackwell, Suffolk, 20 oz.....doz.	0 00 3 25
Marinad. Suffolk, 16 oz. dz.	0 00 1 80
Cornichons Lazenby, 1/2 pts doz.	0 00 2 00
" " pts " 0 00 3 25	
" " qts " 0 00 5 75	
<b>Cornichons :</b>	
A. C. Dionne.....doz.	0 00 1 50
Sauce Worcester, 1/2 chop.....	3 50 3 75
" " chop.....	6 25 6 50
" Harvey, 1/2 chop.....	3 25 3 50
Catsup de tomates.....	1 00 4 00
" de champignons.....	1 90 3 40
Sauce aux anchois.....	3 25 3 50
Sauce Chili.....	3 75 4 00
Lazenby, sauce Harvey, 1/2 p. doz.	0 00 3 25
" essences d'anchois doz.	0 00 3 25
" catsup de champignons.....doz.	0 00 2 15

	Prix en gros
Lazenby, colorant pour sauces.....doz.	0 00 3 25
" sauce Worcester, pet. bout.....doz.	0 00 2 25
<b>Marinades de L. A. Dansereau &amp; Cie</b>	
Horse Head Brand No. 1 20 oz doz.	1 60
" " 2 " " "	1 40
Gladstone " " " "	1 05
John Roe & Co, Lon. Ang. " " "	1 80
Roberoy & Co, Liverpool " " "	1 60
Ketchup No 2 20 oz doz	93
Escompte 5 pour cent.	
Stower's Lime Juice Cordial, pts 2 doz.	4 70
" " " " qts 1 " "	4 20
" double refined lime juice.....1 " "	3 95
" lemon syrup, bout. carrées.....	4 20

**Drogues et Produits Chimiques**

Acide carbonique.....	0 30 0 40
" citrique.....	0 50 0 55
" oxalique.....	0 10 0 12
" tartrique..... la lb.	0 33 0 35
Alcôès du Cap.....	0 14 0 15
Alun.....lb.	0 01 0 03
Bicarbonate de Soude, brl.	2 35 2 75
Bichrom. de Potasse.....lb.	0 10 0 12
Bleu (carré).....	0 10 0 16
Borax raffiné.....	0 06 0 09
Bromure de Potass.....	0 55 0 60
Camphre américain.....	0 80 0 90
Camphre anglais.....lb.	0 85 0 95
Cendres de soude.....	0 01 0 02
Chlorure de chaux.....	0 02 0 05
Chlor. de Potasse.....	0 23 0 25
Couperose, 100 lbs.....	0 75 1 00
Crème de tartre.....	0 00 0 30
Extrait de Campêche lb.....	0 10 0 11
Extrait de en paquets lb.....	0 12 0 14
Garance.....lb.	0 00 0 00
Glycérine.....lb.	0 16 0 20
Gomme arabique.....lb.	0 50 1 25
Gomme épinette.....lb.	0 25 0 00
Indigo Bengal.....lb.	1 50 1 75
Indigo Madras.....lb.	0 60 0 80
Iodure de potasse.....lb.	4 00 4 25
Oplum.....lb.	4 50 4 75
Pearline, boîte.....	5 00 0 00
Phosphore.....lb.	0 60 0 75
Salpêtre.....lb.	0 06 0 7 1/2

	Prix en gros
Sels d'Epsom.....	1 50 3 00
Sel de soude.....100 lbs	0 90 0 95
Soda caustique 60° 100 lbs	1 75 2 00
Soda caustique 70° 100 lbs	2 00 2 40
Soda à laver par 100 lbs.....	0 75 0 85
Soda à pâte par baril.....	0 00 2 50
Soufre poudre lb.....	0 01 0 03
Soufre bâtons.....	0 01 0 03
Soufre en sac (rock) par 100 lbs.....	1 50 2 00
Strychnine.....oz.	0 90 1 00
Sulfate de cuivre.....lb.	0 4 0 06
Sulfate de morphine ..lb.	1 96 2 00
Sulfate de Quinine.....oz.	0 40 0 45
Sumac.....la tonne	65 00 70 00
Vert de Paris.....lb.	0 17 0 20
Vitriol.....	0 05 0 08

**Empois et Féculés.**

Canada Laundry lb, esc. 3 p.c.	4 1/2
Canada White Laundry la lb.	4 1/2
Benson's No. 1 White la lb.	5 1/2
" " Blue la lb.	5 1/2
Lily White Gloss en livres	7 1/2
Benson's en lbs, la lb.	7 1/2
" en 1/2 lb	7 1/2
St. Lawrence en lbs la lb	7 1/2
Brantford Rice St'ch en lbs la lb	9
Berger en 1/2 lbs la lb.	10 1/2
" en lbs la lb.	11 1/2
Glaukos en bts de 1/2 grosse la gr.	2 50
Canada Corn Starch la lb.	6 1/2
Durham " "	6 1/2
Challenge " "	6 1/2
British America Corn St'ch la lb	7 1/2
Benson's No. 1 " "	7 1/2

**Epices pures.**

Poivre blanc, lb.....	0 15 0 20
" noir, lb.....	0 10 0 15
Cannelle, lb.....	0 15 0 18
Clous de girofle, lb.....	0 18 0 20
" ronds, lb.....	0 10 0 15
Cassia en nattes.....	0 11 0 13
Gingembre Jam. moulu.....	0 25 0 30
" " racinos.....	0 00 0 20
Muscade blanche.....	0 00 0 60
" non blanche.....	0 75 0 80
Macis.....	0 62 0 70
Piment.....	0 10 0 00
Anis.....	0 08 0 10

**Fruits Secs.**

Raisins Valence.....lb.	0 02 0 03 1/2
" Eleme.....	0 00 0 00
" Loose Muscatels, bte	0 00 0 00
" London Layers.....	0 00 0 00
" Black Baskets.....	0 00 0 00
" Imperial Cabinet.....	0 00 0 00
" Connoisseurs Clusters.....	2 65 3 00
" Black Crown.....	0 00 0 00
" Fine Dehesa.....	0 00 0 00
" Sultana.....lb.	0 06 0 06 1/2
" Corinthe nouv.....lb	0 03 0 04

**Raisins Californie.**

3 cons. caisse de 50 lbs la lb.	4 1/2 0 05
" " " " " " "	5 0 05 1/2
Abricots Calif. fancy " "	.0 17
Prunes Atlas.....	0 04 0 05
Amandes 1/2 molles.....	0 10 0 11
" " molles.....	0 12 0 13
Noisettes.....	0 08 0 09
Noix Marbot.....lb.	0 10 0 12
" Grenoble.....	0 14 0 15
" Brésil.....	0 09 0 10 1/2
Peanuts rôtis.....	0 08 0 08 1/2
Pecan.....	0 10 0 00
do polies.....	0 10 0 15
Figues, layers.....	0 12 0 00
" en paillons.....	0 05 0 07
Dattes, en boîtes.....	0 03 0 05
" en paillons.....	0 03 0 04
Pommes séchées.....	0 06 0 07
Pommes évaporées.....	0 00 0 7 1/2

**Fruits Verts.**

Citrons Malaga, caisse \$14	00 à 15 00
Oranges de Jamaïq. qrt.	0 00 à 0 00
" Floride	0 00 à 0 00
Oranges, 1/2 boîtes.....	0 00 à 0 00
" " sanguines.....	0 00 à 0 00
" " messine.....	0 00 à 0 00
" " ovales.....	0 00 à 0 00
Bananes, le régime.....	0 60 à 1 00
Cocos, le cent.....	0 00 à 3 50
Ananas, la pièce.....	00 à 05
Melons d'eau..... la pce	0 00 à 0 00
Raisins Concord, la lb.....	0 03 à 0 04
do claware " "	0 03 à 0 04
<b>Fruits du Pays :</b>	
Cerises le panier.....	0 00 à 0 00
Bluets, la boîte de 22 pintes	1 50

**COWAN'S CACAO ET CHOCOLATS EXQUIS**  
**CAFÉ ET ICINGS.**

THE COWAN COMPANY (LTD.) TORONTO.

La POUDRE A PATE

Est une Marchandise honnête et justement l'article avec lequel on peut établir ou étendre un commerce.



de McLAREN

Les premières maisons d'épicerie se font une loi d'en tenir constamment en stock.

LA MARQUE PAR EXCELLENCE

**Raisins Secs de Californie**  
**GRIFFIN & SKEELEY CO.**

LES PLUS GRANDS EMPAQUETEURS ET LES PLUS FORTS DETENTEURS DE RAISINS EN CALIFORNIE. NE FOURNISSENT QUE LA MEILLEURE QUALITÉ. PRIX TOUJOURS SATISFAISANTS.

ARTHUR P. TIPPET & CO., Agents de GRIFFIN & SKEELEY CO.

**MONTREAL**

Prix en gros	
Poires.....quarts	2 50 à 4 50
Pommes d'automne "	1 50 à 2 00
Tomates..... panier	0 40 à 0 50
Oignons canad. le quart	0 00 à 2 00
<i>Fruits de Californie :</i>	
Abricots, boîtes	0 00 à 0 00
Prunes " "	1 25 à 1 75
Pêches " "	0 00 à 3 00
Raisins " "	1 25 à 0 00
Raisins " "	1 75 à 2 06
Grains et Farines	
GRAINS	
Blé roux d'hiver Can. No 2	0 63 0 63
Blé blanc d'hiver Can. No 2	0 60 0 63
Blé du printemps " "	0 60 0 63
Blé du Manitoba No 1 dur.	0 72 0 75
" " No 2 dur.	0 70 0 72
" " No 3 dur.	0 03 0 00
Blé du Nord No 2.....	0 00 0 00
Avoine nouvelle.....	0 30 0 30½
Blé d'Inde, en douane.....	0 00 0 00
Blé d'Inde, droits payés.....	0 00 0 70
Pois, No 1.....	0 72 0 75
Pois No 2, ordinaire.....	0 65 0 66
Orge, par minot.....	0 13 0 44
Sarrasin, par 50 lbs.....	0 00 0 00
Seig'le, par 56 lbs.....	0 00 0 00
FARINES	
Patente d'hiver.....	3 90 4 00
Patente du printemps.....	4 15 0 00
Patente Américaine.....	0 00 0 00
Straight roller.....	3 40 3 50
Extra.....	3 30 3 40
Superfino.....	0 00 0 09
Forté de boulanger, cité.....	4 00 0 00
Forté du Manitoba.....	3 90 4 00
EN SACS D'ONTARIO	
Medium.....	3 10 3 20
Supertine.....	3 00 3 10
FARINES D'AVOINE	
Farine d'avoine standard,	
en barils.....	3 60 3 70
do en sacs.....	1 70 1 75
Farine d'avoine granulée,	
en barils.....	3 70 3 80
do en sacs.....	1 75 1 85
Avoine roulée en barils.....	3 60 3 70
do do en sacs.....	1 70 1 75

Prix en gros	
ISSUES DE BLE	
Son d'Ontario au char, t.....	17 00 00 00
" de Manitoba " "	16 00 00 00
Grue de Manitoba, char.....	18 00 00 00
Grue d'Ontario " "	19 00 19 50
Moulée " "	22 00 23 00
Huiles et graisses.	
HUILES.	
Huile d. morue T.N. gal. \$0 40 à \$0 15	
" loup-marin raff. " "	0 38 0 45
" paille " "	0 35 0 37
" de lard, extra " "	0 65 0 75
" " No.1, " "	0 60 0 70
" d'olive p. mach. " "	0 80 1 00
" à salade, " "	0 70 0 00
" d'olive à lampion " 1 20	2 60
" de spermacel " 1 35	1 60
" de marsouin " 0 50	0 60
" de pétrole, par char.....	0 15
" " p. 20 qrt.....	0 15½
" " de 1 à 19 qrt.....	0 15½
" Américaine, par char.....	0 00
" " par qrt. 17½ à 23	
" à salade Lazenby,	
1 pt ..... doz.	0 00 1 10
" à salade Lazenby,	
1 pt ..... doz.	0 00 2 15
" à salade Lazenby,	
pints ..... doz.	0 00 3 75
" à salade Lazenby,	
quarts ..... doz.	0 00 6 50
Crème à salade Lazenby	
petits ..... doz.	0 00 2 00
" à salade Lazenby	
grands ..... doz.	0 00 3 75
Huile olive Barton &	
G. qts. 0 00	8 50
" pints 0 00	9 50
" Possel, qrts 0 00	2 75
" pint 0 00	3 50
" 4 doz. 1/2 0 00	3 75
" Loubon, la	
caisse 2d. 1 40	1 50
" Plagniol c. 6 00	9 50
Huile de foie de m. Nor. g. 2 00	2 50
Ter. g. 1 00	1 50
Liqueurs et spiritueux.	
Brandies. (droits payés.)	
Hennessy * caisse.....	12 50 à 12 75

Prix en gros	
Hennessy * V O caisse.....	18 25 0 00
gallon.....	6 75 0 00
Martel * caisse.....	12 25 12 50
gallon.....	0 00 6 65
Marceau caisse.....	8 75 0 00
Jockey Club *** caisse.	7 50 0 00
" V.O. " "	8 75 0 00
" V.S.O. " "	10 00 0 00
" V.S.O.P. " "	12 00 0 00
" W.V.S.O.P. " "	17 00 0 00
P. Richard carte blanche	12 qrts 8 75
" " " "	24 pts 9 75
" " " "	48½ pts 10 75
" " " "	12 qrts 12 25
" " " "	24 pts 13 25
" " " "	48½ pts 14 25
" Imp. flasks 16 à la c. 10 25	
Riviere-Gardrat, caisse.....	10 00 00 00
gallon.....	4 15 00 00
B. Liet Fils & Co. caisse	12 qts 10 50
" " " "	24 pts 11 50
" " " "	48½ pts 12 50
" " " "	3 75
Bulon, caisse.....	8 50 00 00
"Optima," caisse.....	17 00 00 00
Derby, caisse.....	0 00 6 00
gall.....	3 25 0 01
Bisquit Dubouché, caisse.	9 00 0 00
gall.....	4 15 4 40
Renault & Cie, caisse.....	15 25 0 00
gall.....	4 10 4 30
Laurier fils, caisse.....	0 00 7 00
J. Auboville et Cie, caisse	0 00 6 00
Brunier fils & Cie " "	0 00 5 50
National " "	0 00 5 00
Marceau, gallon.....	4 00 00 00
De Laage.....	9 00 24 00
Paul Cardin, caisse.....	6 00 0 00
Rhums.	
Jamaïque gallon.....	4 25 à 6 15
St. Georges " 12 lit.	0 00 12 25
" " 24 1/2 pts imp.	14 25
Diamant " 12 bout.....	7 50
White Ball, gal., 12 bout.....	7 50
des Lys. " 12 ".....	11 50
" " 12 lit.....	13 75
St. John, caisse.....	7 75 00 00
St Joseph, Jamaïque, caisse.....	11 50
St Félix, Martinique, caisse.....	10 50
Caisse verte, rouge.	
Jno. De Kuyper 1 c. à 24.	5 85 11 25

Prix en gros.	
Jno. De Kuyper 25 à 49 c.	5 80 11 20
" " 50 c. et plus	5 75 11 15
Melchers et Eagle 1 c. à 24.	5 05 10 20
" " 25 à 49 c.	5 00 10 10
" " 50c et plus	4 95 10 00
Visser..... 1 à 24c.	5 60 10 75
" " 25c et plus	5 20 10 35
Mécus.....	5 60 0 00
Bull's Head.....	4 50 8 50
Star.....	4 25 8 00
Jno. De Kuyper caisse bl.	3 60
Gins en fûts.	
DeKuyper, barriques, le gall..	2 80
" " quarts	2 85
" " octaves et 1/2 "	2 90
" " au gallon	2 95
Tous autres gins : 5c. de moins.	
Whiskeys Importés.	
H. Fairman & Co. " "	7 50 8 50
" " gallon	3 90 4 00
Royal Eagle " " "	9 25 9 50
Sheriff's " " "	9 50 18 00
" " gallon	4 05 4 15
Mackie's R.O sp Scotch c'se	10 25 10 25
" Islay " "	8 25 8 50
" Brand " "	" " " "
Glenfalloch " " "	8 75 8 80
" High'd " " "	3 55 3 70
Glenlivet " " " "	9 00 9 25
" " " " "	10 00 10 25
" " " " "	4 15 6 15
Watson old Scotch, caisse	
" " " "	7 25 8 25
" " " "	8 25 9 25
J Jameson & Son " Ir. " "	0 00 9 50
" " " " " "	0 00 0 00
" " " " " "	0 00 11 50
Geo Roe & Co " " " "	9 00 00 00
" " " " " "	9 75 10 50
Banagher " " " "	9 75 10 25
Dunville & Co " gal. 3 90	4 15
" " c'se 7 75	0 00
Watson old Irish, caisse qts	7 25 8 25
pts 8 25 9 25	
Spiritueux Canadiens, gal. imp	
Esprit de vin. 65 O. P....	4 25 4 40
" " 50 O. P....	3 70 3 80
" " 25 U. P....	2 00 2 10

# SOMERVILLE'S

## ..PEPSIN GUM..

L'UNIQUE GOMME A MACHER  
QUI SOIT PARFAITE.

**5 cts LA BARRE**

AIDE LA DIGESTION,  
GUERIT LA DYSPEPSIE.

## BRODIE & HARVIE

### Marchands de Farine

Manufacturiers de la

### Farine Préparée de Brodie & Harvie

Nos 10 et 12 Rue BLEURY, Montreal.

Farine d'avoine, Farine Graham, Blé Cassé, Farine de Seigle, Maïs pilé, Farine de Blé d'Inde, Son Grains d'alimentation.

C. R. Somerville, - - London, Ont.

# La Compagnie Générale d'Importation du Canada, (LIMITEE)

## CAPITAL - - \$150.000

### REPRESENTATIONS, MONOPOLES DE MAISONS FRANÇAISES ET ETRANGERES, IMPORTATIONS EN GROS.

La Cie Générale d'Importation du Canada assure aux importateurs de gros, des relations directes auprès des maisons représentées par elle et auprès de toutes celles dont les produits s'importent au Canada sous leurs marques personnelles.

SUCCURSALES DE LA COMPAGNIE GÉNÉRALE D'IMPORTATION

FRANCE - PARIS - 20 rue Richer.

ALLEMAGNE - NUREMBERG - 15 Theresienstrasse.

BELGIQUE - ANVERS - 20 Quai Jordaens.

Monopole pour Parfumerie, Produits Pharmaceutiques, Produits Alimentaires, Articles de Paris, Produits de grosse fabrication, Etc., Etc.

## 5 et 7 rue de Bresolles, MONTREAL.

PRIX COURANTS.—MONTREAL, 26 SEPTEMBRE 1895

		Prix en gros	
Rye	25 U P.	2 00	2 10
Rye Imperial	gall.	2 65	2 90
Club	"	3 45	3 65
Toddy	"	1 05	2 10
Malt	"	2 00	2 10
Vieux Rye,	4 ans	2 20	2 35
"	5 ans	2 40	2 65
"	6 ans	2 50	2 75
"	7 ans	2 60	2 80
Corby I. X. L.	caisse	0 00	8 50
"	X. T. C.	0 00	6 50
Imperial 1889	qts.	0 00	7 65
"	flasks	0 00	8 15
"	flasks	0 00	8 15
Club 1889	qts.	0 00	9 15
"	flasks	0 00	9 65
"	flasks	0 00	10 15
Par 5 caisses, 25c. de moins.			
Dominion Rye Whiskey	.....	6 85	
Columbian	.....	6 25	
Rock & Rye	.....	5 75	
Empire Rye	.....	6 75	7 00
<b>Apéritifs.</b>			
Angostura, caisse	2 doz.	00 00	15 25
Orange Bernard, caisse	.....	6 60	0 00
Vermouth Nolly Prat, c.	.....	0 00	6 60
Vermouth Italien, caisse	.....	6 35	6 75
<b>Liqueurs Cusenier.</b>			
Crème de Menthe glaciale	verte, caisse	10 75	11 00
Curacao blanc	.....	00 00	10 75
Curacao Orange	.....	00 00	10 75
Prunelle	.....	13 00	13 50
Kummel doux	.....	00 00	12 25
Crème de Cacao	.....	00 00	14 75
Anisette	.....	00 00	10 75
Cherry Brandy	.....	00 00	11 25
Marasquin	.....	00 00	12 25
Kirsch	.....	00 00	10 25
Kirsch fin	.....	00 00	11 25
Kirsch rassis	.....	00 00	13 25
Absinthe, 12 bout.	.....	00 00	12 00
Absinthe, 12 litres.	.....	00 00	13 50
Amer Cusenier	.....	00 00	11 00
Bitter	.....	00 00	11 00
Sirops de Gommés, d'Orgeat, de Groseilles, de Limon, de Grenadine	caisse	00 00	8 50
<b>Produits de la Grande Chartreuse.</b>			
Chartreuse Blanche,	c'se 17 lit. 24 1/2 lit.	17 00	18 25
"	Jaune,	22 00	23 25
"	Verte,	26 50	27 75

		Prix en gros.	
Elixir Végétal, flacon de 7 onces	.....	1 50	
"	"	5 4	1 25
"	"	4 2	0 90
"	"	2 8	0 60
Spécifique dentifrice	.....	4 2	0 90
"	"	2 1	0 45
<b>Abbaye de la Chaise Dieu.</b>			
Chartreuse jaune	caisse 24 1/2	15 50	
"	verte " 24 1/2	18 50	
<b>Liqueurs A. Marsspot.</b>			
Marc, Kirsch, Menthe, la caisse assortie	12 lit.	12 50	
Autres liqueurs, caisse	.....	11 50	
Sirops divers, caisse	.....	8 50	
<b>Liqueurs Simon Ainé.</b>			
Kola-Koff, caisse	.....	10 00	
Prunelle,	.....	13 50	
Kirsch,	.....	13 00	
Maraschino	.....	14 00	
Crème Cacao	.....	14 00	
Anisette	.....	13 50	
Kummel	.....	12 75	
Suc Jaune	.....	15 75	
Suc Vert	.....	17 75	
<b>Mélasses.</b>			
Barbades tonne	gal. 0 00	0 37	
"	tierce et quart.	0 00	0 40 1/2
"	au char, tonne.	0 00	0 36
"	an char, tierce.	0 00	0 39 1/2
Trinidad	.....	0 00	0 36
Porto Rico, tonne.	.....	0 00	0 36
"	au char	0 00	0 35
<b>Moutardes.</b>			
Moutarde Keens,	1/2 lb.	0 43	0 44
"	1 lb.	0 40	0 42
"	1 lb.	0 39	0 40
"	4 lbs.	0 72	0 75
"	Coleman, 1/2 lb.	0 43	0 44
"	1 lb.	0 40	0 42
"	1 lb.	0 39	0 40
Moutarde Coleman,	Jars.	0 72	0 75
"	Durham, Jars.	0 00	0 60
"	Poney.	0 70	0 75
"	Impérial, doz.	0 95	1 00
Moutarde Superfine,	A. C. Dionne		
Pots de 1/2 lb.	.....	0 00	0 60
"	1 lb.	0 00	1 00
Marque Chs Albert	8 oz	0 00	1 00

		Prix en gros	
<b>Pâtes et denrées alimentaires</b>			
Macaroni importé,	lb.	0 09	0 10
Vermicelle	.....	0 09	0 10
Macaroni du Canada	.....	0 04	0 00
Vermicelle	.....	0 04	0 00
"	boite de 5 lbs	0 20	0 00
"	10 lbs	0 40	0 00
Lait concentré,	doz.	1 90	0 00
Nestle's food,	doz., 5 p.c.	4 50	4 65
Dessicated wheat,	le sac	2 25	2 40
Pois fondus,	qrt. 196 lbs.	3 50	0 00
<b>Farine préparée, Brodie</b>			
"	XXX, 6 lbs.	2 60	
"	3 " "	1 35	
"	superb 6 "	2 40	
"	3 " "	1 25	
Farine d'orge,	doz.	2 25	
"	de seigle, doz.	2 20	
"	de Gluten lot, doz.	3 00	
Biscuits Gluten,	lb.	0 12 1/2	
Orge mondée (pot).	.....	2 00	2 25
perlée.	.....	3 75	4 00
<b>Pâte Cook's Friend:</b>			
No. 1, 4 doz. paq. & 1/2 caisses.	.....	\$2 40	
"	2, 6 " "	0 80	
"	3, 4 " "	0 45	
"	10, 4 doz. 1/2 caisses	2 10	
"	12, 6 " "	0 70	
1 lb.—2 doz. en boîte fer blanc,	ch	3 10	
"	3 " "	1 75	
"	4 " "	1 10	
<b>Poissons.</b>			
Harengs Shore	brl.	0 00	4 75
"	Labrador	brl.	0 00
"	.....	brl.	0 00
Harengs Cap Breton.	brl.	0 00	5 25
"	.....	brl.	0 00
Morue sèche	.....	cwt.	5 00
"	No 1 en quart.	lb.	0 00
"	No 1 large quart.	lb.	0 00
"	No 1 Draft lb.	.....	0 00
Morue désossée.	.....	lb.	0 06
Poisson blanc lac Sup.	1/2 brl.	0 00	5 50
Fruite des lacs.	.....	1/2 qt.	0 00
Saumon Labrador	.....	brl.	0 00
Saumon do	.....	brl.	0 00
Maquereau No 1.	.....	brl.	0 00
Saumon Colombie A.	1/2 brl.	0 00	8 75
do	do	baril	0 00
Anguille	.....	lb.	0 00

		Prix en gros	
<b>Produits de la forme.</b>			
<i>(Prix payés par les épiceries.)</i>			
<b>Beurre.</b>			
Townships frais	.....	0 15	0 16
"	2de qual.	0 14	0 15
De l'Ouest	.....	0 12	0 14
Rouleaux	.....	0 00	0 00
Beurre de buureries	.....	0 00	0 00
d'automne	.....	0 00	0 00
do	frais.	0 18	0 19
<b>Fromage.</b>			
De l'Ouest,	.....	la lb.	0 074
Do Québec,	.....	.....	0 071
Potites meules.	.....	.....	0 074
<b>Œufs.</b>			
Mirés à la caisse	.....	0 12	0 12 1/2
Chaumés à la caisse.	.....	0 00	0 00
Ordinaires.	.....	0 11	0 11 1/2
<b>Sirop et sucre d'érable.</b>			
Sirop d'érable en qrts	la lb.	0 04	0 05
"	en canistres legl.	0 55	0 60
Sucre	.....	la lb.	0 05
<b>Miel et cire.</b>			
Miel coulé	.....	la lb.	0 03 1/2
Miel blanc nouveau	.....	.....	0 07
Miel en gateaux	.....	.....	0 08
Cire vierge	.....	.....	0 25
<b>Produits Pharmaceutiques.</b>			
Essences	.....	55c, \$1.	1 75
"	café.	\$2.	3 50
Doz.	Gros		
Quiétal	.....	.....	\$1 70
Rob Bonum	.....	.....	1 70
Emulsion C. Beaupré.	.....	.....	3 50
<i>Société "La Tilia."</i>			
Poudre de viande, le flacon	.....	.....	1 25
Chocolat à la viande, lb.	.....	.....	1 50
Cacao à la viande, la botte	.....	.....	1 25
<b>Spécialités de L. Robitaille, Joliette.</b>			
Elixir Résineux Pectoral	.....	Doz. Gros.	\$1 75 \$18 00
Restaurateur de Robson	.....	.....	3 50 38 00
Pilul. antibill. du Dr Ney	.....	.....	1 50 15 00
Spéc. antiasthmat. gr.	.....	.....	6 25 65 00
"	petite	.....	3 25 33 00
Anticholérq. du Dr Ney	.....	.....	3 50 40 00
Salsepareille grande	.....	.....	7 00 90 00
"	petite	.....	3 75 40 00

Les SUCRES GRANULÉS,  
Les Sucres Jaunes et les Sirops.

St. Lawrence Sugar Refining Co.

SONT PURS. PAS DE BLEU.

Aucune matière colorante n'est employée dans la fabrication de  
Nos Sucres Granulés.



Confitures, Gelées et Marmelades de Fruits

GARANTIES FRUITS ET SUCRE

Pour Ménages et pour le Commerce.

Spécialement préparées pour l'usage des Pâtisseries, Boulangers, Confiseurs, etc. pour Ménages.  
Pensions, Hôtels, Clubs, Lycées, Couvents, Hôpitaux, etc. etc.

PRIX SPECIAUX pour commandes excédant 1 tonne (2,000 lbs).

Aussi VINAIGRES PURS, garantis sans addition d'acide. Conserves au vinaigre, etc.

La plus grande usine du genre dans la Puissance.

MONTREAL. MICHEL LEFEBRE & CO.,  
Négociants Industriels.

DUCKETT, HODGE & CIE

Exportateurs de

Beurre et Fromage

Et Marchands de Provisions en Général,

104 Rue des Sœurs Grises.

Coin de la rue William. - - MONTREAL

Servez vous

DU

SEL PUR DE RICE

- Pour la Table et le Beurre
- Il n'y en a pas de meilleur
- Il ne durcit jamais - - -

Verret, Stewart & Co.  
MONTREAL ET QUEBEC

THE JAMES ROBERTSON CO., LIM

MARCHANDS DE METAUX,

FABRICANTS DE TUYAUX EN PLOMB,

Coudes en plomb comprimé, Plomb de chasse, Mat  
tic, Blanc de plomb. Spécialité de l'envelpppe des  
Fils Electriques avec du Blanc de plomb; aussi Scies  
rondes, Scies à moulins, Godendards et autres scies.

Bureaux: 144 rue William,

Usines: coin rues William et Dalhousie, MONTREAL,

	Prix en gros
Ong. anthémor. Dr Ney	1 75 18 00
antidart.	1 75 18 00
Onguent magique gr.	1 75 18 00
magique pet.	1 00 10 00
Pommade "c. les cors	1 75 18 00
Baume Catarrhal gr.	7 00 75 00
petite	3 50 36 00
Tête-douleur dentaire	1 75 18 00
Poudre dépurative, Vink	1 75 18 00
Spécifique du prof. Vink	6 00 65 00
Vermifuge	4 00 42 00
Spavin-Cure grande	7 00 80 00
petite	3 50 36 00
Golice-Cure	3 00 33 00
Pastilles Vermif. français.	1 40 15 00
<b>Spécialités de Picault &amp; Contant.</b>	
Elixir Pulmon. Balsami.	Doz. Gros. \$1 75 \$18 00
Biscuit Purgat. Parisien	1 20 12 00
Pastille à vers.	1 50 15 00
Poudre de condition	lb. 0 80 7 20
" " "	lb. 1 25 13 00
" " "	lb. 1 80 18 00
Huile d. foie d. morue 8 oz	18 00
" " " 6 oz	15 00
Emulsion " "	4 00
Huile Vétérinaire	1 50
Essence d'épinette	0 80
<b>Spécialité de A. C. Dionne.</b>	
Sirop de merisier composé	\$1 50 0 00
<b>Régliasse.</b>	
<i>Prix de Young &amp; Smylie.</i>	
Y. & S. en bâtons (sticks):	
Bte de 5 lbs, bois ou papier, lb.	0 40
" fantaisie (38 ou 50 bâtons)	
la botte	1 25
" Ringed, boîte de 5 lbs, la lb.	0 40
" Acmé Pellets, boîte de 5 lbs., la botte (can).	2 00
" Acmé Pellets, boîte fantaisie (30m. à la botte).	1 50
" Acmé Pellets, boîte fantaisie papier, la botte (40m.).	1 25
Régliasse au goudron et gaulfres de Tolu, boîtes de 5 lbs, la botte (can)	2 01
Pastilles de réglisse, jarre en verre, 5 lbs	1 75
Pastilles de réglisse, boîte de 5 lbs (can)	1 50

	Prix en gros
"Purity" réglisse, 200 bâtons.	1 45
" " " 100	72
<b>Riz.</b>	
B. 1 à 4 sacs.	Sac. 1/2 Sac. Pch. 1/2 Pch.
5 9	3 45 3 50 3 55 3 60
10 24	3 40 3 45 3 50 3 55
25 et plus..	3 30 3 35 3 40 3 45
CC 1 à 4 sacs	3 20 3 25 3 30 3 35
5 à 9	3 15 3 20 3 25 3 30
10 à 24	3 10 3 15 3 20 3 25
25 et plus	3 05 3 10 3 15 3 20
<b>English style.</b>	
En sacs de 250 lbs.	
1 à 4 sacs	3 30
5 9	3 25
10 24	3 20
25 et plus	3 15
Riz "Crystal"	
En sacs de 25 lbs	le sac, 1 35
" " 50	2 60
<b>Salaisons, Saindoux, etc.</b>	
Lard Canada Short Cut Mess	
" " le quart..	17 50 18 00
" " le 1/2 quart.	9 25 0 00
Short Cut Clear	
" " le qt.	17 50 18 00
" " le 1/2 "	9 25 0 00
Lard S.C. de l'Ouest le qrt	17 50 18 00
Lard Mess de l'Ouest,	15 50 16 00
<b>Saindoux:</b>	
Pur de panne en seaux	1 85 2 05
Canistres de 10 lbs.	94 104
" " 5 "	92 102
" " 3 "	90 100
Composé, en seaux	1 35 1 37 1/2
Canistre de 10 lbs.	74 0
" " 5 "	71 0
" " 3 "	67 1/2
Jambons, la lb.	10 11
<b>Saindoux</b>	
Standard, en seaux	1 45 1 47 1/2
Globe,	1 35 1 37 1/2
<b>Divers:</b>	
Lard fumé, la lb.	0 11 0 00

	Prix en gros
<b>Spécialités de Jos. Quevillon &amp; Cie.</b>	
Saucisses au porc frais.	lb. 0 07 0 08
de Bologne..	lb. 0 06 1/2 0 07
" " au poulet..	doz. 0 00 1 00
<b>Sapallo.</b>	
En caisses de 1/2 à 1 grosse, la gr. 11.30	
<b>Sol.</b>	
Sel fin, quart, 3 lbs.	\$2 70 à \$2 75
" " 5 lbs.	2 60 2 65
" " 7 lbs.	2 35 2 40
Sel gros livré, sac	0 50 0 00
<b>Sirops.</b>	
Sirop américain.	gal. 0 00 0 00
Amber.	1/2 qts 0 30 0 00
Extra V. B.	0 35 0 38
Sirop canadien tins	2 lbs. 0 00 0 09
" " 8 lbs	0 34 0 36
<b>Sucres.</b>	
Brut Boucauts et quarts.	0 02 1/2 0 03 1/2
Jaunes raffinés.	0 03 1/2 0 04 1/2
Extra ground.	0 04 1/2 0 05
" " bte	0 05 0 00
Cutloaf.	0 05 0 00
" " qts	0 05 1/2 0 00
" " bte	0 05 0 00
" " "	0 05 1/2 0 00
Powdered.	0 04 1/2 0 00
" " bte	0 04 1/2 0 00
Extra granulé.	0 04 1/2 0 00
" " qts	0 04 1/2 0 00
" " No 2.	0 04 1/2 0 00
<b>Suif.</b>	
Suif raffiné, la livre.	0 05 à 0 06 1/2
Suif brut,	0 03 1/2 à 0 04 1/2
<b>Tabacs.</b>	
Navy.	3s, 4s et 12s la lb. 48
Solace.	7s et 12s " 48
Butt's No 1.	12s " 48
British consols.	4s " 49
Laurel	3s " 49
Brier.	7s " 47
Honey suckle.	7s " 56
Napoleon.	8s " 56
Victoria.	12s " 47
Index.	7s " 44

	Prix en gros
Brunette	12s " 44
" Derby " Plug	7s " 50 1/2
Solace à fumer	7s " 50 1/2
" " "	3s " 50 1/2
Old Chum Solace à chiquer	58
<b>Thés.</b>	
Japon commun à bon.	0 16 0 23
" bon à choix.	0 20 0 27
Nagasaki commun à bon	0 15 0 53
Congou	0 15 0 08
Oolong, bon à fin	0 45 0 50
" Formosa	0 25 0 50
Y. Hyson commun à bon	0 14 0 20
" moyen à choix	0 25 0 25
" choix extra.	0 60 0 65
Poud. à canon, com. à bon	0 15 0 30
" moyen à fin	0 24 0 48
" fin à extra	0 57 0 65
Impérial, moyen à bon	0 25 0 30
" fin à extra	0 35 0 50
Souchong	0 25 0 60
<b>Vinaigres.</b>	
<i>De MM. M. Lefebvre &amp; Cie.</i>	
Imperial triple (en fûts) gal. imp.	0 33
Côte d'Or, Bordeaux	" 0 28
Extra Crystal Pickling	" 0 28
Ordinary	" 0 23
Vin blanc XXX	" 0 25
" " XX	" 0 20
" " X	" 0 17
Cidre clarifié XXX	" 0 27
Ex. Pure Eng. Malt, trip.	" 0 45
" " " doub.	" 0 35
Spécial X,	" 0 15
<b>Vins.</b>	
<i>Non Mousseux:</i>	
Bordeaux ord., caisse	3 00 3 50
" " gall.	1 10 1 25
Bordeaux Médoc caisse.	5 65 6 45
" St Julien,	6 65 7 65
" Châteaux,	5 00 5 00
Bourgogne, caisse	8 00 24 00
" ordinaire gall.	0 00 0 15
Sicile, gallon.	1 35 1 60
Sherry, caisse.	4 50 11 00
" gallon	0 95 04 00
Porto, caisse	6 00 15 00
" " Gordon & Cie	3 75 00 00

**CHOUINARD & GERVAIS**  
 MARCHANDS-COMMISSIONNAIRES  
 452 rue St-Paul ---- 269 rue des Commissaires  
 MONTREAL  
 SPECIALITES :  
**BEURRE, FROMAGE et ŒUFS**  
 A avances libérales sur consignations.  
 Correspondance sollicitée.....

Le Sirop **QUIETAL**, pour calmer et faire reposer les enfants.  
 Le **ROB-BONUM**, pour les rhumes, toux, bronchites, etc.  
**L'EMULSION C. BEAUPRÉ**, à l'Huile de Foie de Morue et Hypophosphites.  
 Sont fortement annoncés, et doivent se trouver chez tout marchand de gros et détail. Voir quotations. Dépôt principal chez **C. BEAUPRÉ**, Pharmacien, 291 Notre-Dame, MONTREAL.

**JOSEPH CONTANT**  
 PHARMACIEN ET CHIMISTE  
 1475 rue Notre-Dame, Montréal  
 MANUFACTURIER et MARCHAND EN GROS  
 D'Essences Culinaires, Huiles à Cheveux  
 Parfumeries, Vernis à Chaussures, Lessive  
 en caisses, Caustique en canistres, Huile  
 d'Olive en bouteilles, Huile de Castor, etc.  
**Prix modérés et commandes exécutées avec diligence.**

**FABRIQUE ...DE VINAIGRE... EUREKA**



La célèbre marque de vinaigre "EUREKA" est la plus pure et celle qui est fabriquée avec le plus grand soin.  
 Ce vinaigre est fait avec de l'eau de pluie claire, bouillie, puis parfaitement distillée à travers des lits de charbon de bois avant de passer au mélange.  
 Dans la fabrication du célèbre vinaigre "EUREKA" on n'emploie que des alcools purs du Canada et des vins canadiens. Ce vinaigre, s'il gèle, donne en fondant ensuite, un article supérieurement aromatisé qui a retenu sa force. C'est une expérience à laquelle ne résistent pas les vinaigres ordinaires composés d'acides.  
 DEMANDEZ ECHANTILLON ET LISTE DE PRIX.  
**ALF. ROBITAILLE**  
 MANUFACTURIER DE  
**VINAIGRES et MARINADES**  
**QUEBEC.**

**L. A. DANSEREAU & CIE**  
 FABRICANTS DE  
**Biscuits, Marinades, Etc**  
 354 et 356 AVENUE PAPINEAU  
 MONTREAL  
 Aussi Agents pour les célèbres marinades de **John Roe & Co.**, de Londres et **RobRoy**, de Liverpool.  
 Vendus par tous les épiciers de gros.  
 Ecrivez pour la liste des prix.

PRIX COURANTS.—MONTREAL, 26 SEPTEMBRE 1895.

Porto gallon.....	2 10	4 00
Moselle, caisse.....	08 50	24 00
Sauternes, caisse.....	6 65	7 65
Graves, caisse.....	6 50	7 50
Malaga, Gordon & Cie case	4 00	0 00
<i>Champagnes,</i>		
J. Mumm, caisse.....	28 00	28 00
G. H. Mumm, caisse.....	31 00	33 00
Arthur Roederer, caisse.....	25 00	27 00
Vve Cliquot, caisse.....	31 00	33 00
Eug. Cliquot, caisse.....	27 00	00 00
Pommery, caisse.....	31 00	33 00
Fréminet, caisse.....	26 00	27 00
Morizet, caisse.....	25 00	27 00
Louis Roederer, caisse.....	31 00	33 00
Gold Lack Sec, caisse.....	30 00	32 00
Piper Heidsieck, caisse.....	30 00	32 00
Perrier-Jouet, caisse.....	31 00	33 00
E. Mercier & Cie., carte	31 00	33 00
or, caisse.....	14 00	15 25
Gd vin des Ambassades, c	14 00	15 25
Vin des Princes, caisse.....	24 00	25 00
Vin d'été, caisse.....	18 00	19 00
E. Cazanove ".....	24 00	00 00
Tessier, caisse.....	15 50	17 00
<i>Mousseux.</i>		
Bourgogne Mousseux, c.	00 00	00 00
Moselle Mousseux, c.....	14 00	21 00
Hock Mousseux, caisse.....	14 00	16 00
Saumur, Tessier & Co., c	14 00	15 50
" Nerea Raphael, c	14 00	15 00
<i>Vins toniques.</i>		
Vin de Chevrier, la douz.	9 50	10 00
Stimulant au vin de Ran-		
cio, la douz.....	0 00	9 00
<i>Cuir et peaux.</i>		
<i>Cuir à semelles.</i>		
Spanish No 1 18 lbs en moy.	0 26	0 28
" " 25 " et au-des.	0 24	0 27
" " léger.....	0 26	0 27
" " No 2.....	0 25	0 28
" " 18 lbs en moy.	0 00	0 24
Zanzibar.....	0 22	0 23
Slaughter sole No 1 steers.	0 00	0 30
" " p. ord.	0 28	0 00
" " No 2.....	0 26	0 28
" " union crop No 1.	0 40	0 40
" " No 2.	0 30	0 35
Harnais fins à la main p. lb.	0 33	0 34
" " No. 2.....	0 28	0 30
" " fins à la roue p. lb.	0 31	0 34

Harnais No. 2.....	0 27	0 29
" " taureau..... p. lb.	0 28	0 00
Vache olrée mince..... p. lb.	0 40	0 45
" " forte No. 1 p. lb.	0 38	0 40
Vache grain. pesante p. lb.	0 40	0 45
" " Hm, M. Lun le p.	0 16	0 17
" " écossaise..... p. lb.	0 40	0 00
Taure française..... p. lb.	0 80	0 85
" " anglaise.....	0 80	0 99
" " canadienne.....	0 60	0 75
Veau can. 25 à 30 lbs p. lb.	0 70	0 70
" " 38 à 45 " p. lb.	0 60	0 80
" " 45 et plus p. lb.	0 60	0 65
Vache fendue Ont H.....	0 25	0 30
" " " Hm.....	0 25	0 30
" " " Med.....	0 25	0 30
" " " junior.....	0 22	0 25
" " Qué. sen. h. a m.....	0 23	0 25
" " jun. m. à light.....	0 20	0 25
Vache vernie..... le pied.	0 16	0 18
" " d'Ontario.....	0 18	0 00
Cuir verni uni, grainé.....	0 16	0 18
Mouton mince..... la doz.	0 00	0 00
" " épais.....	12 00	0 00
Dongola glacé, ord. le pied.	0 15	0 30
Kid Chevrete.....	0 30	0 35
Chèvre des Indes glacée.....	0 12	0 15
Kangourou.....	0 40	0 60
Dongola dull.....	0 20	0 30
Buff d'Ontario H.....	0 15	HM. 0 15
" " M.....	0 15	L. 0 15
Buff d'Ontario No 2.....	0 00	0 13
Buff de Québec H.....	0 15	HM. 0 15
" " M.....	0 15	L. 0 15
Buff de Québec No 2.....	0 00	0 14
Glove Grain Ontario.....	0 14	0 15
" " Québec.....	0 13	0 14
Pebble " Ontario.....	0 14	0 16
" " Québec.....	0 14	0 15
Cuir à bourrure No 1.	0 20	No 2 0 18
" " fini français.....	20	0 25
" " russe.....	20	0 25
<i>Cuir à Reliure.</i>		
Maroquin large..... doz.	\$24 00	\$36 00
" " petit.....	18 00	22 00
" " persian.....	12 00	30 00
Veau de loi, im. \$48 00 S. Royal	\$40 00	
" " " " " Royal	35 00	
Veau de loi..... M. \$30 00 D. \$20 00		
Vache Russe en peau la pièce.	18 00	
" " imitation le pied.	0 30	
" " " seal.....	0 20	
Veau de Russie..... doz.	72 00	

<i>Peaux.. Priz payés aux bouchers.</i>	
Peaux vertes, 100 lbs. No. 1	\$8 50 0 00
do do No. 2	7 50 0 00
do do No. 3	6 50 0 00
Veaux, la livre.....	0 08 0 00
Agneaux, la pièce.....	0 00 0 45
Moutons, laine.....	0 00 0 00
Moutons, tondus.....	0 00 0 45
Steers, par 100 lbs.....	9 00 à 9 50
Les tanneurs paient de 50c à \$1.00 de plus pour les peaux assorties et inspectées.	
Peaux de l'Ouest..... No. 1	0 00
do do..... No. 2	0 00
<i>Laines.</i>	
Toison du Canada, la lb.	0 22 à 0 24
Arrachée, non assort.	0 21 à 0 21½
<i>Chaussures.</i>	
Brogans.....	\$0 80 à 1 00
Cobourgs.....	0 90 1 10
Split Balmorals.....	1 10 1 40
Kip.....	1 20 1 50
Buff.....	1 25 2 00
Veau.....	2 00 3 85
Buff Congress.....	1 35 2 00
Veau.....	2 25 3 40
Split boots.....	1 40 2 15
Kip.....	2 00 2 90
Veau.....	2 15 3 90
Bottes en feutre.....	1 60 2 00
" ".....	1 80 2 50
Wigwams.....	0 65 0 90
Mocassins.....	1 50 2 15
<i>A CHEVILLE.</i>	
Split Boots.....	\$0 80 à 1 00
Split Balmorals.....	0 80 1 05
Kip.....	1 10 1 20
Buff.....	0 90 1 30
Pebble.....	0 90 1 30
Buff Bals clous en cuir.	1 10 1 25
<i>A COUTURE.</i>	
Pebbles Boutonnées.....	1 15 1 40
Buff lustré.....	1 20 1 30
Pebble.....	1 20 1 60
Lustré.....	1 35 1 60
Chèvre.....	1 75 2 00
Veau poli.....	1 40 2 00
Chevreau français.....	1 90 3 60
" " canadien.....	1 50 2 85

A, extra supérieure, ..	0 23 à 0 25
B, supérieure, ..	0 20 à 0 21
Noire, ..	0 17 à 0 18
Cap de B. E. en suint, ..	0 14 à 0 16
Australie, lavée, ..	0 00 à 0 00
Buenos Ayres, ..	0 30 à 0 32
Natal, en suint, ..	0 16 à 0 17
<i>Pellèteries brutes.</i>	
<i>Priz payés à Montréal.</i>	
Vison, la pièce.....	\$1 50 à \$2 00
Rat musqué (printemps)	0 07 0 10
Marte, No. 1.....	1 50 2 00
Renard roux.....	1 30 1 50
Pécan.....	5 00 8 00
Bête puante.....	0 50 0 70
Ours.....	8 00 20 00
Loutre.....	8 00 15 50
Castor, la livre.....	4 00 5 00
Chat sauvage.....	0 25 0 75
<i>Priz en gros.</i>	
Hommes.....	\$0 75 à 0 85
Garçons.....	0 85 0 95
Enfants.....	\$0 70 à 0 80
Hommes.....	0 90 1 10
Garçons.....	0 90 1 15
Enfants.....	0 80 0 90
Hommes.....	1 05 1 45
Garçons.....	1 05 1 45
Enfants.....	0 90 1 00
Hommes.....	2 00 3 85
Garçons.....	1 35 2 00
Enfants.....	2 25 3 40
Hommes.....	1 40 2 15
Garçons.....	1 25 1 60
Enfants.....	2 00 2 90
Hommes.....	2 15 3 90
Garçons.....	1 60 2 00
Enfants.....	1 25 1 50
Hommes.....	1 60 2 00
Garçons.....	1 80 2 50
Enfants.....	0 65 0 90
Hommes.....	1 50 2 15
Garçons.....	0 80 1 00
Enfants.....	\$0 75 à 0 85
Hommes.....	0 80 1 05
Garçons.....	0 75 0 90
Enfants.....	0 60 0 65
Hommes.....	1 10 1 20
Garçons.....	0 80 1 05
Enfants.....	0 65 0 80
Hommes.....	0 90 1 30
Garçons.....	0 90 1 05
Enfants.....	0 60 0 75
Hommes.....	0 90 1 30
Garçons.....	0 85 1 10
Enfants.....	0 50 0 70
Hommes.....	1 10 1 25
Garçons.....	0 95 1 10
Enfants.....	0 50 0 70
Hommes.....	1 15 1 40
Garçons.....	0 95 1 05
Enfants.....	0 65 0 80
Hommes.....	1 20 1 30
Garçons.....	0 95 1 05
Enfants.....	0 70 0 80
Hommes.....	1 20 1 60
Garçons.....	0 85 1 00
Enfants.....	0 65 0 80
Hommes.....	1 35 1 60
Garçons.....	0 80 1 10
Enfants.....	0 70 0 80
Hommes.....	1 75 2 00
Garçons.....	1 25 1 40
Enfants.....	0 90 1 15
Hommes.....	1 40 2 00
Garçons.....	1 25 1 50
Enfants.....	0 85 1 00
Hommes.....	1 90 3 60
Garçons.....	1 90 2 50
Enfants.....	1 40 1 70
Hommes.....	1 50 2 85
Garçons.....	1 20 0 00
Enfants.....	1 00 0 00

H. C. LETOURNEUX, prés. G. LETOURNEUX, vice-prés. J. LETOURNEUX, sec.-tr.  
**LETOURNEUX, FILS & CIE**  
 MARCHANDS-FERRONNIERS  
 Nos 261, 263 et 265, RUE ST-PAUL, MONTREAL. A l'enseigne de l'Enclume.

**BERNIER & CIE.,**

GRAINS, FARINES, SON ET GRU, MOULÉE, GRAINES DE SEMENCE  
**271 & 273 rue CASCADES**  
 SAINT-HYACINTHE



**G. G. GAUCHER**  
 Farines, Provisions. Produits de la ferme  
 SEUL AGENT EN CANADA DE LA  
 POUDRE ENGRAISSIVE et NOURRISSANTE  
 pour les Chevaux et bêtes à corne.  
 TONIQUE, STOMACHIQUE, DEPURA-  
 TIVE et VERMIFUGE.  
**91 et 93 Rue des COMMISSAIRES**  
 MONTREAL

**AND. BRISSET & FILS**  
 IMPORTATEURS EN GROS DE  
**VINS, LIQUEURS ET PRODUITS FRANÇAIS**  
**EAU DE CONTREXEVILLE**  
 SOURCE DU PAVILLON  
 Rue comme eau de table, prévient et guérit la gravelle, la goutte, le diabète et les maladies des voies urinaires.  
 21, 23 et 25 rue Gosford et rue du Champ de Mars, Montréal.

**GRATIS**  
 NOUVELLES PANCARTES  
 POUR DECORER VOS VITRINES  
**Adam's Tutti Frutti**  
 GOMME A MACHER  
 S'adresser à.....  
**ADAMS & SONS CO.,** 11 et 13 Jarvis St., Toronto, Ont.

FERRONNERIE ET QUINCAILLERIE.		Prix en gros		Fentes.		Prix en gros	
<b>Fers à cheval :</b>				<b>Siemens..... par tonne</b>		16 09 17 60	
Ordinaires, au baril.....	3 65 0 00			Coltness.....	00 00 00 00		
do par 25 barils..	3 50 0 00			Calder.....	00 00 00 00		
En acier.....	5 00 5 75			Langloan.....	00 00 00 00		
<b>Fers à repasser... par lb</b>		0 03½ 0 03½		Summerlee.....	19 50 20 00		
<b>Fiches :</b> Coupées, toutes dimensions... par 100 lbs		3 15 3 75		Eglinton.....	18 50 19 00		
Pressées, do... Esc. 20 p.c		3 90 0 00		Giangarnock.....	00 00 00 00		
7-16 .....		3 90 0 00		Canadienne.....	18 00 19 00		
" 8 .....		4 25 0 00		Des Trois Riviers.	26 50 28 00		
" 5-16 .....		4 50 0 00		<b>au charb. de bois</b>			
" 1 .....		4 75 0 00		<b>Fer en barres.</b>			
<b>Fil de fer :</b>				Canadien..... par 100 lbs		1 60 1 70	
Poll, de No 0 à No 8, par				Anglais.....		2 10 2 25	
100 lbs.....	2 60 0 00			Affiné.....		2 25 2 50	
Galvanisé.....	3 15 4 25			De Suède.....		3 25 3 50	
Huilé et brûlé.....	2 65 3 00			De Norvège.....		3 10 3 25	
Esc. 22½ p.c.				Lowmoor.....		5 00 5 50	
Brulé; pour tuyau, la lb.	0 06 0 07			" en verge.		0 09 0 10	
Barbelé pour clôtures...	0 00 0 03½			<b>Feuillard.</b>			
<b>Fil de latton, à collets</b>				A cercier..... par 100 lbs		2 15 2 25	
par lb		0 35 0 40		Double.....		2 10 0 00	
<b>Fontes Malléables</b>				<b>Tôles.</b>			
Enclumes.....	0 09 0 10			Noire, Nos 10 à 20, p. 100 lbs		2 00 2 20	
Charnières :	0 10 0 11			22 à 24.....		2 00 2 10	
T et "Strap"..... par lb	0 05 0 05			26 par 100 lbs.....		0 00 2 10	
Strap et Gonds filetés	0 03½ 0 04			28 par 100 lbs.....		0 00 2 20	
<b>CLOUS, ETC.</b>				Galvanisée Morewood.....		0 05½ 0 06	
<b>Clous coupés à chaud :</b>				Etamée, No. 24, 72x30.....		0 04½ 0 05	
Au char, 10c de moins				No. 26.....		0 07	
De 5½ à 6 pcs, par 100	\$2 50			No. 28, 84x36 p. 100 lbs.		0 07	
5 pcs.....	2 55			Russie, Nos 8, 9 et 10, par lb.....		2 10½	
4 à 4½ .....	2 65			<b>Ferblanc.</b>			
3½ à 4 .....	2 65			Coke I C par botte.....		2 85	
3 pcs.....	2 70			Charbon de bois I C par botte.....		3 25	
2½ à 2¾ .....	2 75			" I X.....		4 50	
2 à 2½ .....	2 90			Pour chaq. X additionnel extra		1 00	
1½ à 1¾ .....	3 10			Charbon de bois D C.....		1 00	
1½ pouce.....	3 50			" I C Bradley 5 50 à 5 75			
<b>Clous coupés à froid :</b>				Ferblanc terne.....		5 75 6 50	
De 1½ à 1¾ pcs, par 100 lbs	3 00			<b>Tuyaux de poeles.</b>			
1½ pouce.....	3 40			Tuyaux No. 7, les 100 feuilles.....		\$5 75	
<b>Clous à finir par 100 lbs :</b>				6.....		5 50	
1½ .....	4 75			Coudes ronds pat., la douz.....		1 00	
1 .....	4 25			Connections, T et Y.....		2 40	
1½ à 1¾ .....	3 85			<b>Matériaux de Construction</b>			
2 ct 2½ .....	3 05			<b>CIMENTS</b>			
2 à 2½ .....	3 50			Ciment de Portland.....		1 90 2 25	
3 à 6 .....	3 35			Plâtre calciné.....		1 80 2 00	
<b>Clous à quarts par 100 lbs</b>				Chaux, maçonne p. 100 lbs		0 40 0 50	
1 pouce.....	4 25			<b>PLATRE POUR LA TERRE</b>			
1 .....	4 00			Le sac.....		0 50 0 55	
1½ .....	3 75			Au char.....		0 00 0 50	

NOUS OFFRONS AU COMMERCE

10000 CAISSES DE CONSERVES Tomates, Pois, Blé-d'Inde, Saumon

--- LES MEILLEURES MARQUES ---

L. CHAPUT, FILS & CIE

Epiciers en Gros

MONTREAL

Le Café Dandelion Royal

est un breuvage délicieux et nourrissant, purifiant et donnant des forces. Hautement recommandé par la Faculté de Médecine. Empaqueté seulement en boites de ferblanc. Le prix en est minime. Tous les Epiciers devraient en garder et l'offrir à leurs clients. Demandez nos prix et nos échantillons. Nommez le "Prix-Courant."

The Royal Dandelion Coffee Co'y, 468 King Street, West, Toronto, Ont.

LOUIS GILBERT, ST-FERDINAND D'HALIFAX, P. Q.



Agent des Fromageries pour la vente des Fromages sur le marché de Montréal. Commission pour la vente des Fromages, 5 centins la boîte. Fournitures diverses pour la fabrication du Fromage, telles que Coton, Présure, Etc., Etc. Toutes les Fournitures nécessaires pour Fromageries à des Prix modérés. Manufacturier de Fonds, Couvercles et Cercles pour Boîtes à Fromage et de Boîtes à Fromage complètes.



PRIX COURANTS.—MONTREAL, 26 SEPTEMBRE 1895.

<b>Tuyaux en grès—liste, esc. 15 p.c.</b>	
4 pcs. par longueur de Spd....	\$0 45
6 " " " " " " " " " "	0 80
9 " " " " " " " " " "	0 90
12 " " " " " " " " " "	1 25
18 " " " " " " " " " "	2 10
24 " " " " " " " " " "	2 70
<b>Coudes ronds :</b>	
4 pouces chacun .....	0 75
6 " " " " " " " " " "	1 00
9 " " " " " " " " " "	1 75
12 " " " " " " " " " "	2 50
<b>Tuyaux de réduction :</b>	
6 x 4 pouces chacun.....	1 40
9 x 6 " " " " " " " " " "	1 90
12 x 9 " " " " " " " " " "	2 75
<b>Connection carrée ou fausse équerre :</b>	
Prix en gros simple double.	
4 x 4 pouces chacun.....	0 90 1 40
6 x 4 " " " " " " " " " "	1 50 1 90
6 x 6 " " " " " " " " " "	1 50 1 90
9 x 6 " " " " " " " " " "	2 10 2 75
9 x 9 " " " " " " " " " "	2 10 2 75
12 x 9 " " " " " " " " " "	3 00 4 00
12 x 12 " " " " " " " " " "	3 00 4 00
<b>Siphon :</b>	
4 pouces.....	1 40 2 00
6 " " " " " " " " " "	1 90 2 75
9 " " " " " " " " " "	2 75 3 30
12 " " " " " " " " " "	4 00 6 00
<b>Tuyaux à cheminée :</b>	
9 2 pouces, par pied.....	0 25
6 " " " " " " " " " "	0 40
<b>Prix de détail.</b>	
Acajou de 1 à 3 pouces	le pied..... 22 à 24
Cèdre rouge 1/2 pouce	do..... 10 à 12
Noyer noir 1 à 4 pouces	do..... 10 à 14
Noyer noir 6 x 6, 7 x 7, 8 x 8	do..... 14 à 16
Cerisier 1 à 4 pouces	do..... 9 à 11
Frêne 1 à 3 pouces	le M..... 21 00 à 25 00
Merisier 1 à 4 pouces	do..... 20 00 à 25 00
Merisier 5 x 5, 6 x 6, 7 x 7, 8 x 8	do..... 20 00 à 25 00
Erable 1 à 2 pouces	do..... 20 00 à 30 00
Orme 1 à 2 pouces	do..... 18 00 à 25 00
Noyer tendre 1 à 2 pouces	do..... 30 00 à 50 00
Cotonnier 1 à 4 pouces	do..... 40 00 à 45 00
Bois blanc 1 à 4 pouces	do..... 18 00 à 22 00
Chêne 1 à 2 pouces rouge	do..... 30 00 à 50 00
Chêne 1 à 2 pouces blanc	do..... 40 00 à 50 00
Chêne scié sur grain	do..... 60 00 à 70 00
<b>Plaquage (teneers) :</b>	
Uni	par 100 pieds..... 60 à 1 00
Français	la feuille..... 50 à 1 25

<b>Charbons.</b>		<b>Américain</b>		do	25 à 50
<b>PRIX DE DETAIL.</b>		<b>Erable piqué</b>		le pied.....	04 à 05
Grate par tonne de 2000 lbs.. \$5 10		<b>Noyer noir ondé</b>		do.....	04 à 06
Furnace do .. 5 10		<b>Acajou (mahogany)</b>		do.....	8 à
Egg do .. 5 10		<b>Bois de Service</b>			
Stove do .. 5 25		<b>Pin.</b>		Prix en gros	
Chestnut do .. 5 25		1 pouce strip shipping eull,		6 à 16 pieds	le M. .... \$12 00 15 00
Peanut do .. 0 00		1 1/2 et 2 pces. do		do	do..... 12 00 15 00
Screenings do 2240 lbs.. 1.50		1 pouce shipping cull sidings		do	do..... 14 00 16 00
Scotch Grate * do 2000 " 0.00 6.00		1 1/2 et 2 pouces do		do	do..... 15 00 18 00
Scotch Steam * do 2240 " 3.90 4.50		1 pouce qualité marchande		do	do..... 20 00 30 00
Vale Grate do 2000 " 5 25		1 1/2 et 2 pces. do		do	do..... 20 00 30 00
Welsh Anthracite do 2000 " 5 75		1 pouce mill cull, strip, etc. No. 2		do	do..... 10 00 10 50
Pictou do 2240 " " " 3 45		1 1/2 et 2 pces. do		do	do..... 10 00 10 50
Cape Breton do " " " 3 45		1 pouce mill cull No. 1		do	do..... 12 00 15 00
Glace Bay do " " " 4 00		1 1/2 et 2 pces. do		do	do..... 12 00 15 00
Sydney do " " " 4 00		3 pces. do		do	do..... 10 00 12 00
Reserve do " " " 5.25 5.75		do do No 2		do	do..... 6 50 8 50
Charbon de forge do 2000 " 6.50 6.75		<b>Epinette.</b>			
Lehigh pour fond. do " " 6.75 7.00		1 pouce mill cull		5 à 9 pouces	do..... 9 00 10 00
Coke " par chaldron 6.75 7.00		1 1/2 et 2 pces. mill cull		do	do..... 10 00 11 00
" usage domestique..... 3.20		3 pces mill cull		do	do..... 9 00 10 00
" concassé..... 4.00		1 1/2 et 2 pces. qualité march.		do	do..... 12 00 13 50
" Selon distance et qualité.		<b>Pruche.</b>			
<b>Bois de chauffage.</b>		1, 2 et 3 pouces		do	do..... 9 00 10 00
Prix payé par marchands, aux chars,		Colombages en pin, 2 x 3, 3 x 3		e 3 x 4—aux chars	do..... 10 00 11 00
gare Hochelaga.		Lattes—1ère qualité		do	do..... 1 60 1 75
Erable la corde..... \$1 50 à \$1 75		2ème do		do	do..... 1 35 1 50
Merisier do..... 4 25 à 4 50		Bardeaux pin XXX		18 pouces	do..... 2 90 3 00
Bouleau, &c. do..... 3 25 à 3 80		do XX		do	do..... 2 40 2 50
Epinette do..... 3 25 à 3 80		do X		do	do..... 1 50
Slabs par chars..... 24 00 à 27 00		do 1ère qualité		18 pouces	do..... 3 00
" en barge. Corde..... 1 90 à 2 25		do 2ème do		do	do..... 1 75
Rognures, le voyage... 0 00 à 2 25		Bardeaux cèdre XXX		16 pouces	do..... 2 90 3 00
		do XX		do	do..... 2 40 2
		do X		do	do..... 1 50
		Bardeaux pruche marchande		do	do..... 1 75
		<b>Charpente en pin.</b>			
		de 16 à 24 pieds—3 x 6 à 3 x 11		do	do..... 16 00 17 00
		de 25 à 30 do do do		do	do..... 18 00 18 50
		de 31 à 35 do do do		do	do..... 21 00 22 50
		de 16 à 24 do —3 x 12 à 3 x 14		do	do..... 18 00 19 00
		de 25 à 30 do do do		do	do..... 20 00 21 00
		de 31 à 35 do do do		do	do..... 23 00 24 00
		<b>Bois carré—pin.</b>			
		de 16 à 24 pieds—de 5 à 11 pouces carrés		do	do..... 17 00 18 00
		de 25 à 30 do do do		do	do..... 19 00 20 00
		de 31 à 35 do do do		do	do..... 21 00 22 00
		de 16 à 24 do —de 12 à 14 pouces carrés		do	do..... 19 00 20 00
		de 25 à 30 do do do		do	do..... 21 00 22 00
		de 31 à 35 do do do		do	do..... 23 00 24 00
		<b>Charpente en pruche.</b>			
		de 17 à 30 pieds jusqu'à 12 pouces		do	do..... 15 00
		Charpente en épinette		do	do..... 16 00
		do en épinette rouge		do	do..... 25 00 30 00

107 AVENUE PAPINEAU, MONTREAL

# JOS. ROBERT & FILS

## MARCHANDS DE BOIS DE SCIAGE

ET MANUFACTURIERS DE

Portes, Chassis, Jalousies, Moulures, Cadres, Comptoirs et Fixtures de Magasin, Bains d'Eglise, Bibliothèques.

Spécialité :—Nous avons un SE MOIR A BOIS le plus grand et le plus perfectionné du Canada. Téléphone : 6258.

### Fil de Fer Barbelé "SAFETY"

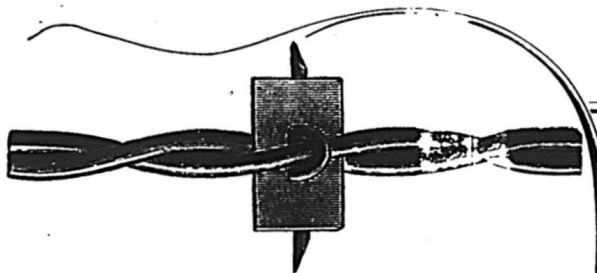

LE FIL BARBELE LE PLUS PARFAIT

Etant plus fort, il offre plus de sécurité pour le bétail.

Le meilleur fil manufacturé qui ait été jusqu'à maintenant offert sur le marché, et par conséquent, celui qui donne le plus de satisfaction.

Demandez-le à votre marchand; n'en acceptez pas d'autres. Si votre fournisseur ne le tient pas, écrivez, en mentionnant "LE PRIX COURANT," à la

**SAFETY BARB WIRE CO.,** 50, rue Colborne, TORONTO, Ont.

### GAGNIER & LEFEBVRE

Successors de H. A. MILLER,

PEINTRES de MAISONS, d'ENSEIGNES et de Rideaux,

Tapissiers et Décorateurs, Doreurs, Vitriers Imitateurs, Blanchisseurs, etc.

1996 RUE STE-CATHERINE, MONTREAL

### Bois de Sciage

EN GROS ET EN DETAIL. Un assortiment des plus variés. A vendre aux plus bas prix du marché.

CHEZ THIBODEAU & BOURDON

No. 1203 Rue Ste-Catherine.

Coin de l'Avenue Papineau MONTREAL

### FAUCHER & Fils

Importateurs et Marchands-Ferronniers

### Bois et Garnitures de Voitures

Fournitures pour Carrossiers et Forgeons, telles que Fer en barres, Acier, Charbon de forge, Peintures, Vernis, etc.

Nos. 796 à 802, Rue Craig,

MONTREAL.

Téléphone 576

**Si** VOUS AVEZ UNE.....  
Maison a Vendre ou a Louer

**SI VOUS VOULEZ ACHETER**

— ADRESSEZ-VOUS A —

**STEPHENS & WARNECK E,**

Ils vous donneront les meilleurs résultats  
dans le plus court espace de temps.....  
Souvenez-vous de l'adresse.....

1778 rue Notre-Dame, - MONTREAL

# J. CRADOCK SIMPSON & CIE

AGENTS D'IMMEUBLES ET DE FINANCES.

OFFRENT EN VENTE — Résidences de première classe ; bonnes maisons ; propriétés commerciales et magnifiques lots à bâtir.

OFFRENT A LOUER.—Maisons meublées, maisons non-meublées et Magasins.

FONT DES PRETS — Sur bonnes hypothèques à des taux d'intérêt très bas.

ASSURENT — Les risques de tout genre dans les Compagnies de premier ordre.

ADMINISTRENT LES PROPRIETES — Pour les propriétaires ou fidéli-commissaires, au mieux de leurs intérêts.

VENTE D'IMMEUBLES A L'ENCAN — Tous les quinze jours, le MERCREDI.

Bâtisse de l'Assurance "Guardian,"

181, RUE ST-JACQUES, MONTREAL.

TELEPHONE 717

O. LOISEAU

J. H. LEROUX

**LOISEAU & LEROUX**

AGENTS

d'Immeubles, d'Assurance sur la vie  
et contre le feu

ET COMPTABLES

...PRETS SUR HYPOTHEQUES

118 RUE ST-JACQUES

Vis-à-vis le Bureau de Poste

MONTREAL

**BOIS DE SCIAGE ...**

Bureau : 512 Lagachetiers  
MONTREAL.

**D. PARIZEAU**  
CLOS, Tél. Bel No 6678.  
Canal Lachine

BASSIN No 3.

Vis-à-vis rue Ottawa.

Tél. Bell No 8808.

T. PREFONTAINE

H. BOURQUIN

**T. PREFONTAINE & CIE**

... Marchands de

**BOIS de SCIAGE**

BUREAU

Coin des rues NAPOLEON et TRACEY,

STE-CUNEGONDE

CLOS A BOIS :-

Le long du Canal Lachine, des deux côtés,

Tél. Bell 8141.

MONTREAL.

**THE EDWARD CAVANAGH CO'Y**

MANUFACTURIERS ET IMPORTATEURS

**DE QUINCAILLERIES,**

**HUILES,**

**PEINTURES.**

**CHARBONS, ETC.**

2547 à 2553 rue Notre-Dame, MONTREAL

Coin de la rue des Seigneurs.

Bell Tel. 6025

**Argent a Preter....**

—AUX—

.....TAUX LES PLUS BAS

Vente et achat d'Actions,  
Obligations et Hypothèques.

**CLARENCE J. McCUAIG,**

162 St-Jacques, MONTREAL.

Telephone 2137.

A. D. TURCOT.

H. CHAGNON.

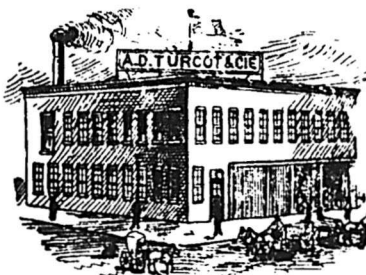

**A. D. TURCOT & Cie**

... MANUFACTURIERS DE ...

Portes, Chassis et Jalousies,

Moulure, Tournage, Découpage, Blanchissage, Moulin à Embouvetter, Ouvrage de Menuiserie en tout genre. Bois de toutes dimensions à vendre.

127 RUE PERREAULT, coin Rivard, MILE END.

TEL. BELL 7125

**Granger Freres**

LIBRAIRES EN GROS

FOURNITURES D'ECOLLES.

CLASSIQUES FRANCAIS,

ANGLAIS, LATINS et GRECS

Grands avantages offerts dans les cahiers pour les écoles. Echantillons envoyés sur demande et facturés au prix du mille.

1699, rue Notre-Dame, MONTREAL

**R. A. MAINWARING**  
Courtier d'Immeubles

ET PLACEMENTS

— BUREAUX —

147 St. Jacques | 2358 Ste Catherine

MONTREAL

Téléphone Bell 2433

**MARCOTTE FRERES**  
ENCANTEURS

— ET —

Agents d'Immeubles

Avances faites sur consignations.

Emprunts négociés sur hypothèques

No 69 rue St-Jacques,

MONTREAL.

**JOHN MORRIS**  
AGENT D'IMMEUBLES

Assurances Contre le Feu,

Prêts sur Hypothèques

126, RUE ST-JACQUES

Téléphone 2290.

MONTREAL



Est le plus grand, le mieux équipé, et donne l'enseignement le plus complet des collèges du Canada. Demandez le Prospectus-Souvenir contenant une description des sujets enseignés, les méthodes d'enseignement individuel et les vues photographiques des départements où neuf professeurs expérimentés donnent les cours Théoriques et Pratiques. Le personnel enseignant a été réorganisé pour la prochaine année scolaire, et augmenté de trois professeurs très compétents en matière commerciale. Les cours d'études seront repris le 3 Septembre.

S'adresser à

J. D. DAVIS,

42. carré Victoria, MONTREAL, Can.

**Ventes enregistrées  
de Montréal.**

Pendant la semaine terminée le 21 septembre 1895.

**MONTREAL EST**

**QUARTIER STE-MARIE**

Rue Dufresne, Nos 103 et 105, maison en bois et brique. Lot 1418, terrain 49 x 100. Jean Baptiste Michaud, père, es-qual à Louis Brunelle; \$2,600 [39794].

**QUARTIER ST-JACQUES.**

Rue Amherst, maison en brique. Lot 1211-97, terrain 24 x 110. Joseph Mercure à Jean Baptiste Denis; \$4,900 [39790].

Rue Montcalm, No 90 à 94, maison en bois. La 1/2 indivise du lot 313, terrain 57 x 80. John O'Hara à Léandre Bélan-ger; \$450.00 (à réméré) [39813].

Rue Sherbrooke. Lot 1213 9 et 10, terrains vacants mesurant ensemble 50 x 94 d'un côté et 92 de l'autre, superficie totale 4649 pieds. Jacques R. Savignac à Alexandre Renault; \$2789 [39821].

**QUARTIER ST-LOUIS.**

Rue Cadieux, Nos 161 et 163, maisons en brique. Lot 327-6 et 7, terrains de 41.10 en front. 37.6 en arrière x 79; superficie 3172 5 Benjamin Thos. Holdbrook, à Jules Singer; \$4,500 [39819].

Rue Drolet Nos 49 et 51, maisons en brique. Lot 902-134-1, 133 1, et 132-1, terrain de 20x74.6, superficie 1478 pieds. Pierre Chapleau à Charses A. V. Labine; \$4,000 [39827].

**MONTREAL OUEST**

**QUARTIER ST-ANTOINE**

Rue Cathcart, No 81, maison en brique à 2 étages. Lot 1379, terrain 19 x 98. La succession James Tuckwell à James Wilson; \$2,100 [127368].

**QUARTIER ST-ANNE**

Rue Shannon, Nos 31 à 33, maison en bois, etc. Lot 1655a, terrain 45 x 90 mesure française; superficie 4461 pieds mesure anglaise. Wm John Hill à Robert William Lattimer \$1,300 [127361].

**HOHELAGA**

**QUARTIER ST-JEAN-BAPTISTE.**

Rue St-André, No 1091, en construction. Partie de 10-72 et 73, terrain 21 x 94, superficie 1974 pieds. Trefflé Durocher à Charles Picard; \$900.00 [58229].

**QUARTIER ST DENIS**

Rue des Carrières, No 329, maison en bois. Lot 326, terrain de 24 arpents, 78 perches et 363 pieds. Louis Félix Robreau Duplessis à l'hon. Louis Tourville; \$25,000 [58175].

Rue St-Denis. Lots 209-27, 196-28, 29, 130 et 131, partie de 196-1, 190-32 et 190-64, lisière de terrain vacant. Les Religieuses Carmélites à la Cité de Montréal; pour l'ouverture de l'Avenue du Carmel [58196].

**QUARTIER HOHELAGA**

Rue Ste-Catherine, Nos 307 à 315, maisons en brique. La moitié indivise de partie sud-est de 49-28, 29 et 30, terrain 65 x 35, superficie 2275 pieds. Léonard Achille Fréchette à Joseph A. Madore et Marie Hélène Fréchette; \$1,350 [58233].

**MAISONNEUVE**

Avenue Letourneux. Lot 8-38, terrain 25 x 100, vacant. Joseph Lebeau à Léon Dupuis; \$400.00 [58171].

**MILE END**

Rue Cadieux, No 89, maison en bois. Partie sud de 137 151, terrain 21 x 87.6. Antoine Paquin à Frs-Xavier Clément; \$700.00 [58180].

Rue Robin No 135 et Drolet, maison en bois et brique. Lot 168-18 à 22, terrain de 64.5 x 189.7, superficie 11.408 pieds. Mme veuve H. Chandler à Marie Pissonneault, veuve de Benjamin Le-fevre; \$4 252 [58252].

**MONTREAL ANNEXE.**

Rue Edouard Charles. Lot 32-1-38, terrain 24 x 69, superficie 1656 pieds, vacant. James H. Terris à Edward Thos. Allain; \$400.00 [58202].

**STE-CUNEGONDE.**

Rue St Antoine. Lot 386 129, terrain 24 x 110. Mme Edmond Rhéaume à Pierre Odilon Tremblay \$2,640 [58195].

Rue Notre Dame, Nos 3097 et 3099, maison en brique. Lot 568, terrain 30 x 110 Joseph Hilaire Doré à Louis Archambault \$6,000 [58231].

**ST-HENRI.**

Avenue Marin, maisons en brique, etc. Lot 385-106 et 107, terrains 22 6 x 95 chacun, superficie totale 4274 pieds. Hippolyte Gougeon à la Banque Jacques Cartier; \$4,000 et autres considérations [58164].

Rue St Ferdinand. Lot 1897, terrain 40 x 90, superficie 3,600 pieds, vacant. L. A. Seers et Eloise Perrin, son épouse, à Honoré Lavoie; \$825.00 [58170].

Rue St-Antoine. Lot 385-79, terrain 25 x 100, superficie 2500 pieds, vacant. James Robertson à Alfred Fauteux; \$1 625 [58173].

Rue Delinelle. Lot 1705-172, terrain 25 x 71, vacant. Eustache Prud'homme à Odilon Archambault; \$375.00 [58215].

Rue St-Jacques, No 1880, maison en brique. Lot 1048, terrain 28.2 x 92.2 d'un côté et 90.10 de l'autre, superficie 2577 pieds. La succession de Mme veuve Thos. James Bedford à Jean Marie Massey; \$3,400 [58190].

**WESTMOUNT**

Avenue Windsor. Lot 208-7 D et 8 B, terrain 50 x 99.9., superficie 4984 pieds, vacant. Stewart A. A. Watt à Thomas Lamb; 1.495.31 [58182].

Avenue Elm. Lot 374-1-47 et 48, terrain 50 x 105, vacant, superficie 5025 pieds. Mme G. R. W. Kitson à Francis Wm Newman; \$2 835 [58183].

Avenue Elm. Partie de 374-1-13 et 14 et 374-2-14 et 15, terrain 23.4 x 101, superficie 2357 pieds, vacant. Francis W. Newman à Victoria Boucher, épouse de Adolphe Lebeau; \$2,592.34 [58189].

Rue Hallowell, maison en pierre et brique. Partie nord-ouest de 941-301, terrain 68.4 x 100 d'un côté et 96.2 de l'autre. Elizabeth S. Bean à Ferdinand Tremblay; \$7,600 [58199].

Avenue Elm, maison en pierre et brique. Partie des lots 374-1-13 et 14, 2-14 et 15, terrain 23.4 x 101, superficie 2357 pieds, vacant. Mme Adolphe Lebeau à Anna M. Gethings, veuve de James F. Stewart; \$3,500 [58209].

Des nouvelles reçues de Londres, annoncent qu'en toute probabilité le gouvernement anglais accordera le subside de \$400,000 pour l'établissement d'une ligne de transatlantiques rapides pour transporter les malles européennes entre l'Australie, le Canada et l'Angleterre.

**PERRAULT, MESNARD & VENNE,**

Architectes et Ingénieurs Civils

97, RUE ST-JACQUES, (BANQUE DU PEUPLE)

MONTREAL.

Téléphone 696.

Joseph Perrault. Simon Lesage.  
**PERRAULT & LESAGE**

Architectes et Ingénieurs

17, Cote de la Place d'Armes.

Téléphone Bell, 1839.

Spécialité: Evaluation pour Expropriation.

**L. R. MONTBRIAND,**

ARCHITECTE et MESUREUR

230 - RUE ST. ANDRÉ - 230

MONTREAL.

**V. ROY & L. Z. GAUTHIER,**

Architectes et Evaluateurs.

162, Rue St-Jacques

BLOC BARRON.

Élévateur.

Téléphone 2113.

**G. DE G. LANGUEDOC**

Ingénieur Civil et Architecte

BUREAU: 180 rue St-Jacques, Montréal.

Téléphone No. 1723. | Chambre 7, 3e Etage.

Chemins de fer, Ponts, Canaux, Constructions Civiles, etc. Brevets d'invention, Marques de Commerce, Evaluations.

**J. B. RESTHER & FILS**

ARCHITECTES,

Chambre 13 | Bâtisse "Impérial

107 rue ST-JACQUES, Montréal.

Téléphone 1800.

**J. EMILE VANIER,**

(Ancien élève de l'Ecole Polytechnique)

**INGENIEUR CIVIL et ARPENTEUR**

No. 107 rue ST-JACQUES,

En face du Carré de la Place d'Armes, Montréal. Se charge de plans de ponts, aqueducs, égouts, de tracés de chemins de fer et routes, d'arpentages publics et particuliers, de demandes de brevets d'invention, etc. Téléphone No. 1800.

**LESSARD & HARRIS**

(Ci-devant de Brodeur & Lessard)

**CONTRACTEURS-PLOMBIERS, COUVREURS**

Et Poseurs d'Appareils de Chauffage.

421, Craig, Montréal.

Tel. Bell 2191.

**HORMIDAS CONTANT,**

Contracteur Plâtrier,

475, Rue Legachetiere, Montréal

Résidence: 290 rue Beaudry.

**LAMBERT & FILS, Constructeurs.**

357 Rue Berri, Montréal.

**LABRECQUE & MERCURE,**

Entrepreneurs-Menuisiers,

37 RUE LEST-ANDRE, MONTREAL

Téléphone Bell, 6323.

## Revue Immobilière.

Montréal, 26 sept. 1895.

Le marché des immeubles paraît toujours tranquille; quelques ventes de liquidation, ou par le shérif et quelques achats pour placements constituent le gros des affaires. Sans une vente de terrain au quartier St. Denis, qui se monte à \$25,000, nous n'aurions eu qu'un total insignifiant de prix de vente.

La saison des pique-niques avec ventes à l'encan n'a pas encore été inaugurée cet automne. Les ventes aux enchères en ville sont nulles. Rien ne se fait, quoiqu'il y ait beaucoup de propriétés à vendre.

Les lots à bâtir ont rapporté les prix suivants :

Ville :	LE PIED
Rue Sherbrooke (Est).....	60 c
Maisonneuve :	
Avenue Letourneau.....	16 c
Montréal Annexe :	
Rue Edouard-Charles.....	21½ c
Ste. Cunégonde :	
Rue St. Antoine.....	\$1.00
St. Henri :	
Rue St. Ferdinand.....	33 c
St. Antoine.....	73 c
Westmount :	
Avenue Windsor.....	30 c
" Elm.....	\$1.10

Au quartier St. Denis, un grand terrain de 24 arpents a été vendu \$1,000 l'arpent. A Westmount, les prix sont encore très fermes.

Voici les totaux des prix de vente par quartiers :

Quartier Ste Marie.....	\$ 2,600.00
" St Jacques.....	8,089 00
" St Louis.....	8,500 00
" St Antoine.....	2,100 00
" Ste Anne.....	1,300 00
" St Jean Baptiste.....	900 00
" St Denis.....	25,000 00
" Hochelaga.....	1,350 00
Maisonneuve.....	400 00
Mile-End.....	4,952 00
Montréal Annexe.....	400 00
Ste. Cunégonde.....	8,640 00
St Henri.....	11,225 00
Westmount.....	21,022 65

Total.....	\$96,478.65
Semaine précédente.....	136,897.09
Ventes antérieures.....	4,420,589.80

Depuis le 1er janvier 1895..... \$3,653,956.54

Semaine correspondante. 1894....	\$ 74,572 38
" " 1893....	154,779 55
" " 1892....	100,404 35
" " 1891....	140,305 77
" " 1890....	156,767 17
" " 1889....	228,973 18
" " 1888....	110,442 54

A la même date 1894.....	\$6,069,514.44
" " 1893.....	7,606,848.51
" " 1892.....	10,601,510.95
" " 1891.....	9,288,168.56
" " 1890.....	7,558,369.80
" " 1889.....	5,183,061.31
" " 1888.....	5,892,900.37

Deux hypothèques en garantie à des banques, l'une de \$30,000 et l'autre de \$8,000, figurent encore

cette semaine dans notre relevé. Une compagnie d'assurance a prêté \$75,000 à 4½ p. c. pour payer les travaux d'un hospice au quartier St. Jean Baptiste. Il y a sept prêts à 5 p. c. pour \$900, \$1,200, \$2,000, \$7,000, \$8,000 [2] et \$15,000, respectivement; sept aussi à 5½ p. c. pour \$300, \$2,250, \$3,000, \$3,200, \$4,000, \$5,000 et \$30,000. Les autres portent 6 ou 7 p. c.

Voici les totaux des prêts par catégories de prêteurs :

Jés de prêts.....	\$ 8,700
Assurances.....	75,634
Autres corporations.....	53,000
Accessions.....	41,250
Particuliers.....	154,395
	\$232,929

Semaine précédente.....	169,049
Semaines antérieures.....	9,067,885

Depuis le 1er janvier 1895..... \$9,569,903

Semaine correspondante. 1894....	\$ 82,664
" " 1893....	161,954
" " 1892....	1,342,371
" " 1891....	75,329
" " 1890....	137,037
" " 1889....	98,136
" " 1888....	153,924

A la même date 1894.....	\$4,654,287
" " 1893.....	6,277,577
" " 1892.....	5,757,935
" " 1891.....	4,979,099
" " 1890.....	3,690,535
" " 1889.....	3,562,788
" " 1888.....	3,153,593

## La Construction

## NOTES

M. David Ouimet, de Montréal, a obtenu la fourniture de l'appareil de chauffage pour le collège en construction à St. Jérôme.

MM. Pagnuelo et Frères, de St. Hyacinthe, font construire une allonge à leur magasin, rue Cascades. M. J. Alcide Chaussé, de Montréal, est l'architecte.

Les réparations à la nouvelle église de Compton, sont commencées ces jours-ci. Le contrat a été accordé à M. D. Saultry pour la somme de \$1,800. L'intérieur de l'église actuelle sera remis à neuf. Les travaux doivent être terminés pour le 1er décembre prochain.

Le département des Travaux Publics, Ottawa, demande des soumissions jusqu'au 3 octobre prochain, pour la pose d'un appareil de chauffage à eau chaude au lazaret de Tracadie. Plans, devis et formules de soumissions au département et au bureau du commis des travaux à Tracadie. Chèque de 5 p. c.

Les édifices publics en voie de construction ou de réparations sont rares à Québec, dit *L'Événement*. Il n'y a pour ainsi dire que l'hôtel de ville, dont les travaux sont très avancés et la chapelle du Patronage, dont la construction est à peu près terminée, il ne reste plus que l'intérieur à finir.

On pose actuellement une nouvelle couverture métallique au clocher de l'église anglicane. A part cela, il y a ça

et là une maison en construction ou en réparation.

En passant à St. Roch nous avons remarqué avec plaisir que la voirie de cette partie de la ville est en parfait ordre. Mais nous constatons qu'il n'en est pas ainsi dans d'autres quartiers. Il y a des endroits où des travaux de voirie seraient d'une grande nécessité.

Le département des Travaux Publics, à Ottawa, demande des soumissions jusqu'au 15 octobre, pour la construction de la superstructure d'un pont tournant sur le chenal de Burlington, près de Hamilton, Ont Plans, devis et formules de soumissions au département et au bureau de douane de Hamilton. Chèque de \$1200.

On écrit de Garthby :  
On a parlé pendant le cours de l'été d'avoir un couvent dans notre village. Assurément l'idée est bonne et il n'y a pas de doute qu'un grand nombre de jeunes filles des villes viendraient faire leurs études ici, attirées par le site et la salubrité des alentours du lac Aylmer.

Il est fortement rumeur que MM. Pope & Cie, doivent construire de grandes scieries ici sous peu. Cette entreprise nous fait beaucoup espérer pour l'avancement de notre village. En même temps nous pourrions dire que l'endroit est des plus avantageux tant pour le site que pour la facilité du transport par eau et par la voie de chemin de fer.

La compagnie du chemin de fer Québec Central a fait placer une nouvelle voie d'évitement en face de la gare.

## PERMIS DE CONSTRUIRE A MONTRÉAL

Rue Fullum, No 221.—Une maison à 3 étages deux logements; 25 x 35, murs en brique, couverture en gravois; coût probable \$2,000. Propriétaire, Joseph Aumond, 634 Ste-Catherine; maçon, J. Langlois, 663 Ontario; charpentier, Laurier, 307 Fullum.

Rue Ontario.—Une maison à 3 étages, deux logements; 40 x 40, murs en brique, couverture en gravois; coût probable \$4,000. Propriétaire, F. B. Wheeler; maçon, R. E. Edwards & Son; charpentier, Robert Neville; brique, R. E. Edwards & Son.

Rue Congrégation, No 136.—Une bâtisse à 2 étages, magasin et logement, 26 x 35, murs en bois et brique, couverture en gravois; coût probable \$2,400. Propriétaire F. B. Lyttle, 136 Congrégation; entrepreneur général, John O'Leary.

Le *Pionnier* conseille aux échevins de Sherbrooke de taxer les bicyclettes.

Dans un moment de folie, le pasteur Bender, de Cincinnati, Ohio, a jeté au feu \$45,000 en billets de banque et \$13,250 en débetures.

Par ordre de la corporation de Bradford, 30 millions de gallons d'eau contenue dans les réservoirs de Chelton Dean ont été répandus, parce que l'on y avait découvert le cadavre décomposé d'un suicidé.

L'eau ainsi perdue représente une valeur de \$5,000.

A Montréal, on s'est contenté d'enlever le cadavre du noyé et l'on a continué à servir l'eau du réservoir aux consommateurs qui ont été mis ainsi forcément au régime de ce que l'on appelait "le bouillon d'Anglais pourri."