

PAGES
MANQUANTES

Votre Profit

C'est pour votre profit que vous êtes dans les affaires et non pour échanger simplement votre argent. Par conséquent, votre intérêt

Est de Vendre

les marchandises éprouvées par le temps et approuvées par la clientèle. Ces marchandises là n'ont jamais besoin d'être sacrifiées.

Le Sirop de Table

MARQUE "CROWN"

est clair, limpide, d'une belle couleur dorée, d'une saveur exquise. C'est l'Extrait le plus pur du Blé d'Inde choisi le plus délicat.

C'est pour cela que la clientèle a confiance dans la Marque "Crown" et la préfère à toute autre. C'est pour cela que le marchand, sûr de son profit, la tient en magasin.

Faites votre Approvisionnement. Tous les Marchands de Gros la vendent. Voyez les Prix dans la Liste des Prix.

Edwardsburgh Starch Co.

LIMITED

Bureau:

164, rue St-Jacques, MONTREAL.

Manufacture:

CARDINAL, Ont.

“Tout aussi bon” n'est pas aussi bon que la marque des Canadian Canners.

Dans presque toute ligne de marchandises il y a quelque leader, relativement auquel d'autres articles de la même catégorie sont prétendus “Tout aussi bons.” Les prétentions d'autres empaqueurs disant que leur marque est “Toute aussi bonne” que celle des Canadian Canners est réellement un compliment adressé à nos marques. Le marchand avisé en conclut immédiatement qu'il n'y a rien à gagner, à faire des expériences et que le moyen de retenir et d'augmenter sa clientèle est de mettre en stock une fois de plus, les lignes “Standard.”

Commandez à votre Marchand de Gros les

MARQUES:—“Canada First,” (Aylmer) “Little Chief,” “Log Cabin,” “Horseshoe” (Bowlby,) “Auto” (Canadian Canners,) “Kent,” “Lynnvalley” (Simcoe,) “Maple Leaf” (Delhi,) “Lion” (Boulter,) “Thistle” (Brighton,) “Grand River” (Lalor,) “White Rose” (Lakeport.)

Canadian Canners, Limited

HAMILTON, CANADA

La Qualité Inspire Confiance.

Toujours, depuis que nous sommes dans l'industrie des conserves — et nous y sommes depuis un peu de temps — nous nous sommes fait une règle de maintenir la qualité de nos marchandises au niveau du type le plus élevé. Et le haut niveau de qualité est tel que nous ne voudrions pas produire une boîte de conserves que nous ne nous soucierions pas d'avoir pour notre usage personnel. Cela signifie naturellement une précaution minutieuse pour nous assurer que seul le produit absolument le plus propre et le plus pur entre dans le contenu des boîtes. Mais nous avons essayé de considérer cela au point de vue du consommateur, et nous avons calculé que cela nous paierait à la longue en inspirant confiance au consommateur en la haute qualité de nos marchandises et en nos efforts pour le satisfaire sur une base d'affaires loyales. C'est la principale raison pour laquelle

Les Conserves de Fruits et de Légumes

Old Homestead

sont les meilleures que vous puissiez obtenir où que ce soit pour votre argent. Parce que nous avons, dès le début, insisté sur la qualité. LES CONSERVES MARQUE OLD HOMESTEAD sont préparées au moyen de fruits et de légumes riches, mûrs, juteux — en bon état, sains et propres — et nous préservons leur saveur naturelles et leurs qualités nutritives par des méthodes modernes de mise en boîtes et l'emploi des meilleurs ouvriers blancs. Voilà quelques-uns des caractères qui ont fait des conserves de la Marque OLD HOMESTEAD des conserves de qualité — profitables au marchand et satisfaisant le consommateur. Donnez un ordre à titre d'échantillons — vous apprécierez leurs qualités de vente rapide.

**Tous les bons fournisseurs tiennent la
MARQUE OLD HOMESTEAD.
Tous les clients de la meilleure classe
la demandent.**

The **Old Homestead Canning Co.**

Picton, Ontario



Satisfaction des Deux Côtés.

† De nos jours, l'Épicier avisé ne met en stock que les marchandises qu'il sait devoir plaire à ses clients et donner en même temps satisfaction à lui-même.

LES

Pains de Levure "Royal"

procurent une satisfaction délicieuse à la **ménagère qui en achète**, car ils font l'espèce de pain la plus délicieuse.

† Ils donnent satisfaction à l'**Épicier qui en vend**, car ils ont une énorme demande et lui rapportent un profit substantiel.

† Si votre Marchand de Gros ne veut pas vous en fournir, envoyez-nous une commande et nous vous expédierons directement de notre magasin de Montréal.



Etablie en 1852.

Non Egalées pour la Qualité
et Productrices d'un Profit Permanent.

Conserves QUAKER

The BLOOMFIELD PACKING CO.
BLOOMFIELD, - - Ont.

LE PRIX COURANT

(THE PRICE CURRENT)
REVUE HEBDOMADAIRE

Commerce, Finance, Industrie, Assurance, Propriété Immobilière, Etc.

EDITEURS :

LA COMPAGNIE DE PUBLICATIONS COMMERCIALES
(The Trades Publishing Co.)
25, Rue Saint-Gabriel, - MONTREAL
TELEPHONE BELL MAIN 2547

ABONNEMENT MONTREAL ET BANLIEUE - \$2.50 PAR AN.
CANADA ET ETATS-UNIS - 2.00
UNION POSTALE - - FRS 20.00

Il n'est pas accepté d'abonnement pour moins qu'une année complète.

L'abonnement est considéré comme renouvelé si le souscripteur ne nous donne pas avis contraire au moins quinze jours avant l'expiration, et cet avis ne peut être donné que par écrit directement à nos bureaux, nos agents n'étant pas autorisés à recevoir de tels avis.

Une année commencée est due en entier, et il ne sera pas donné suite à un ordre de discontinuer tant que les arrérages ne sont pas payés.

Nous n'accepterons de chèques en paiement d'abonnement, qu'en autant que le montant est fait payable au pair à Montréal.

Tous chèques, mandats, bons de poste, doivent être faits payables à l'ordre de :

"LE PRIX COURANT."

Nous nous ferons un plaisir de répondre à toutes demandes de renseignements.

Adresses toutes communications simplement comme suit :

LE PRIX COURANT, Montréal.

LE CANDIDAT DU MARCHAND

Nous sommes en pleine période électorale et, la semaine prochaine, la semaine qui précédera le vote des électeurs, beaucoup de marchands se sentiront inclinés à songer beaucoup plus au succès de leur candidat peut-être qu'à pousser leurs propres affaires et la rentrée des sommes qui leur sont dues par leurs clients.

Nous sommes loin, bien loin de blâmer les commerçants qui prennent une part active aux élections fédérales, provinciales ou municipales. Nous avons même bien souvent dit, dans ces colonnes que, si les marchands en général se désintéressaient moins des luttes politiques, nous aurions dans nos Parlements moins d'avocats et beaucoup plus d'hommes d'affaires, ce qui vaudrait bien mieux et pour le commerce et pour l'industrie.

Combien d'hommes à la tête d'entreprises commerciales importantes, ayant pour les seconder et au besoin les remplacer dans leur gestion, des associés, des intéressés, combien pourraient braver les suffrages et représenter dignement aux Chambres les intérêts commerciaux du pays.

Malheureusement, la politique semble de plus en plus devenir pour beaucoup une profession. Trop de candidats n'ont en vue que leur propre intérêt et songent bien moins à faire les affaires du pays que les leurs propres. C'est sans doute ce qui éloigne les meilleurs éléments de nos Chambres, et laisse le pays à la merci d'hommes qui, en grand nombre, ne vivent que de la politique et de la politique. Ils en vivent en attendant qu'ils se fassent caser dans quelque bonne place grassement rétribuée et pour laquelle ils sont généralement peu qualifiés.

C'est pour porter remède à cet état de choses que nous voudrions voir les commerçants s'unir et s'entendre, chaque fois qu'a lieu une élection. S'unir et s'entendre pour choisir dans chaque district électoral, un candidat qui représen-

terait vraiment les intérêts vitaux du pays.

Il est trop tard maintenant, pour l'élection du 26 octobre, de provoquer un mouvement dans ce sens; mais, il n'est pas trop tard pour que chaque marchand, dans chaque localité, fasse quelque propagande en faveur du candidat le mieux au fait des questions commerciales, de celui qui saura le mieux défendre et promouvoir les intérêts économiques du pays.

C'est ce candidat qui doit être, toutes autres conditions étant d'ailleurs égales, le candidat du marchand.

A PROPOS DES COLLECTIONS

Nous ne saurions trop conseiller à nos lecteurs de la campagne de ne pas perdre de vue que c'est immédiatement après les récoltes que leurs clients sont le plus en mesure de s'acquitter de leurs dettes.

Les cultivateurs ont, pour la plupart, vendu à l'heure actuelle une bonne partie de leurs récoltes; ils ont de l'argent. Ou, s'ils n'ont que peu vendu, il leur reste grains, foin, etc., qu'ils peuvent mettre sur le marché et se procurer immédiatement de l'argent. C'est donc maintenant plus qu'en tout autre temps qu'il convient au marchand de faire le nécessaire pour éteindre ou diminuer ses dettes de livres.

Nous savons qu'en ce moment tout le monde, marchands et cultivateurs, se laisse quelque peu détourner de la routine ordinaire des choses par les questions électorales.

Cependant, le marchand se doit à lui-même de surveiller ses propres intérêts et d'insister auprès de ses débiteurs pour qu'ils règlent leurs comptes.

Les élections n'empêchent pas les échéances d'arriver à leur date et, à l'échéance, il faut être prêt à payer.

Non seulement le marchand doit veiller à ses propres échéances, mais encore doit-il s'assurer la rentrée de ses avances. L'argent en caisse ou en banque vaut mieux qu'un compte dans les livres.

Le marchand devrait toujours avoir présent à l'esprit ce vers du fabuliste "Un bon tiens vaut mieux que deux tu l'auras."

UN EMPRUNT

Un nouvel emprunt canadien du gouvernement fédéral, au montant de £5,000,000 à 3½ p. c. a été mis sur le marché de Londres au pair, avec intérêt de six mois payable le 1er janvier prochain. Les bons de cet emprunt sont rachetables au pair le 1er juillet 1950. Toutefois le gouvernement se réserve le droit de rachat au pair à partir du 1er juillet 1930 en donnant six mois d'avis.

Les détenteurs des bons, 4 p. c., arrivant à échéance le 1er novembre prochain au montant de £2,222,000 peuvent échanger somme pour somme leurs anciens bons contre les nouveaux et auront la priorité sur tous autres souscripteurs à l'emprunt. Ils recevront le 2 novembre prochain l'intérêt ordinaire de 4 pour cent.

C'est la Banque de Montréal qui a été chargée d'émettre l'emprunt.

Cet emprunt est le troisième qu'ait contracté cette année le gouvernement fédéral. Au mois de juin dernier, il avait déjà émis £5,000,000 de bons à 3½ p. c. et au mois de février, le premier emprunt de l'année avait été de £3,000,000.

D'après une dépêche de Londres, le public n'aurait guère souscrit qu'à un quart de l'emprunt qui, cependant, est avantageux puisque le taux de l'escompte à la Banque d'Angleterre est à 2½ p. c. et que sur le marché ouvert, grâce à l'abondance de l'argent, le taux est moindre encore.

Voilà qui est fâcheux à tous égards, car le gouvernement a une dette flottante de \$15,000,000 qui, sans doute, va encore augmenter avec de lourdes dépenses et des recettes moindres que celles évidemment prévues lors de l'établissement du budget.

Nous croyons que c'est un tort d'emprunter par petits paquets. Les petits

emprunts, même ceux des pays dont le crédit est aussi solidement établi que celui du Canada, ne disent rien au public, surtout quand le même pays les répète souvent. Et trois petits emprunts dans une même année c'est beaucoup.

LES RECOLTES AU CANADA

Le Bureau du Recensement et des Statistiques, à Ottawa, établit ainsi la situation des récoltes de grains, foin, etc... Le rapport concernant les grains est basé d'après les rendements au battage.

On estime à 17½ minots par acre en moyenne la récolte du blé, ce qui donnerait une production totale de 115,651,000 minots. L'avoine donnerait à l'acre 33.7 minots en moyenne, soit une production totale de 267,651,000 minots; l'orge, 29 minots par acre, soit 50,720,000 minots; le seigle, 18.8 minots à l'acre, soit 1,889,000 minots; les pois, 17.4 minots à l'acre, soit 7,178,000 minots; les fèves, 19.6 minots à l'acre, soit 1,182,000 minots; le sarrasin, 25.3 minots à l'acre, soit 7,365,000 minots; les grains mélangés, 32.9 minots à l'acre, soit 19,113,000 minots; la graine de lin, 11.3 minots à l'acre, soit 1,575,000 minots et le blé-d'Inde à égrener, 57.4 minots à l'acre, soit 21,007,000 minots.

Pour les patates, la moyenne est de 145.4 minots à l'acre, soit 73,228,000 minots; les navets et autres racines auraient donné 309.7 minots à l'acre, soit une production totale de 84,075,000 minots.

On estime la récolte du foin et du trèfle à 1.4 tonne par acre, pour une production totale de 11,642,000 tonnes et celle du blé-d'Inde d'ensilage à 10.9 tonnes par acre avec une production totale de 2,835,000 tonnes.

Quant à la qualité, d'après les résultats au battage, étant donné que 100 représente le maximum et indique que les grains et les épis sont bien remplis et n'ont pas été affectés d'une manière appréciable par la gelée, la rouille, la mielle, etc..., elle est indiquée comme suit:

Blé, 75; avoine, 75; orge, 71; seigle, 73; pois, 63; fèves, 75; sarrasin, 74; grains mélangés, 75; lin, 68; blé-d'Inde, à égrener, 82; patates, 74; navets et autres racines, 88; foin et trèfle, 80; blé-d'Inde d'ensilage, 92; betteraves à sucre, 70.

Sur la même base la condition des animaux au 1er octobre est donnée comme suit:

Chevaux, 81; vaches laitières, 77; autres animaux à cornes, 79; moutons, 82 et porcs, 81.

Achetez vos thés maintenant

Tous les thés de la nouvelle récolte sont arrivés et la maison Laporte, Maretin & Cie, Ltée, Montréal, en a un stock énorme, bien assorti pour répondre à tous les goûts et à tous les besoins de la clientèle.

UN FUTUR PRESIDENT

M. S. J. Mathewson

Une requête circule actuellement en faveur de la nomination de M. S. J. Mathewson à la présidence de la Dominion Commercial Travellers' Association, nomination qui aura lieu en novembre prochain.

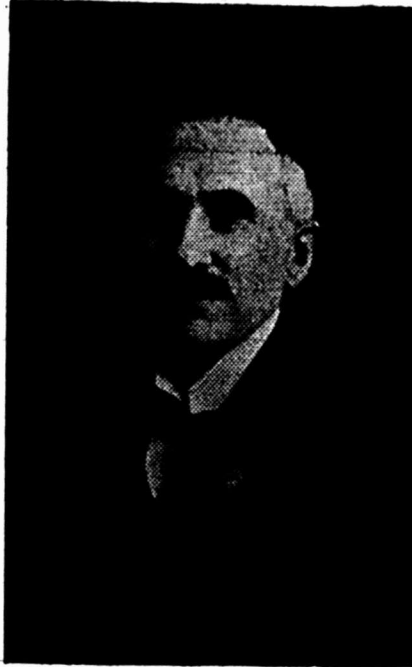

Les signataires de la requête sont nombreux, nous en citerons quelques noms: MM. Jas. Robinson, J. D. Rolland, Thos. L. Patton, J. T. McBride, E. Marceau, F. Birks, A. Murphy, D. Watson, Chas. Gurd, W. J. Egan, John Paterson, etc....

M. S. J. Mathewson a accepté la nomination qui lui était offerte et nous croyons bien qu'il sera élu par acclamation. Cet honneur lui est d'ailleurs dû.

LA RECOLTE DES FRUITS AU CANADA

La division des fruits du Département de l'Agriculture a publié son bulletin de septembre, dont nous donnons le sommaire:

Les conditions atmosphériques ont été très favorables aux prunes, aux pêches et aux raisins, mais non aux poires et aux pommes d'hiver.

Pommes.—Le fruit hâtif d'automne est presque entièrement récolté. Le fruit d'hiver a mûri prématurément et est tombé, réduisant la récolte qui était déjà au-dessous de la moyenne.

Poires.—Les poires mûrissent rapidement et sont de bonne qualité. Les exportations pour la Grande-Bretagne sont plus fortes que d'habitude.

Pêches.—Toute la récolte est faite, sauf pour quelques variétés tardives. Les prix ont été au-dessous de la moyenne.

Prunes.—Presque tout est récolté, sauf dans les districts du Nord.

Raisins.—Forte récolte d'excellente qualité.

Les prix sont inférieures à ce qu'ils étaient depuis plusieurs années.

Tomates.—Elles ont mûri trop rapidement pour les manufactures de conserves, mais sont d'une excellente qualité.

Atocas.—Bonne récolte. Il existe une demande pour les bales canadiennes aux Etats-Unis. Les insectes et les maladies causées par des fungus se sont développés ce mois-ci.

Pommes d'hiver.—Aux Etats-Unis, elles ont diminué en quantité et en qualité.

Les prix des poires et des pommes canadiennes en Grande-Bretagne sont bons et les expéditions sont plus fortes que d'habitude.

LES VACHES BONNES A GARDER

Le Commissaire du Département de l'Agriculture du Dominion, branche des produits de la ferme et des entrepôts frigorifiques, publie ce qui suit, sur le travail des Associations:

Dans trois troupeaux de North Oxford, Ont., appartenant à l'Association d'essai des vaches, quelques bons résultats ont été obtenus au cours du dernier essai mensuel régulier. Une vache a produit 1,340 livres de lait, donnant à l'épreuve 3.1 p. c. de corps gras, et deux autres vaches appartenant chacune à des troupeaux différents produisirent plus de 1,550 livres de lait, donnant à l'épreuve 3.0 et 3.1 p. c. de corps gras.

Pour l'Association de Bagotville, Qué., dans chacun des six troupeaux inscrits, il y a eut des vaches donnant plus de 1,000 livres de lait, lequel accusait à l'épreuve 3.3 p. c. de corps gras et davantage.

Ormstown, Qué., eut aussi un bon record, car sur les dix troupeaux soumis à l'épreuve, une vache produisit 1,000 lbs de lait une autre en produisit jusqu'à 1,410 livres, l'épreuve accusant 3.6 p. c. de corps gras. De telles vaches valent la peine d'être conservées. Mais il n'en demeure pas moins malheureusement que dans le Dominion, il y a probablement des centaines de vaches qui ne valent pas la peine d'être gardées. Par exemple, pour l'Association de Dixville, Qué., quatorze vaches d'un même troupeau donnèrent un rendement total de 427 livres de corps gras butyreux pendant le mois; mais dans une ferme adjacente, il fallut vingt-et-une vaches pour produire 403 livres de corps gras, pendant la même période. Nourrir et traire la moitié de ce nombre de vaches, fournir tout ce qu'il faut pour les soigner, et cependant n'en tirer pas plus de revenus. Le travail de ces Associations aide les fermiers à découvrir les vaches qui valent la peine d'être gardées, leur permet de voir quelles sont celles de leurs possessions d'hiver et d'été qui ne leur rapportent pas de profit et de s'en débarrasser.

Fruits Secs, Conserves, Thés.

Nous venons de recevoir par SS. Jacona la première cargaison de **Fruits Secs** de la nouvelle récolte. **Raisins de Valence, Raisins de Corinthe, Raisins Sultana, Figs, Prunes, Dattes, Raisins de Table Malaga, Noix**, (Tarragone, Mayette, Marbots, Crown, Noisettes, etc.) **Ecorces Confites**. Par SS. ESCALONA, nous attendons prochainement la balance de notre importation.

Ces marchandises sont de fort belle qualité; elles ont été achetées avantageusement et, malgré la hausse de certains de ces produits sur les marchés financiers, nous ferons bénéficier les prompts acheteurs de prix spéciaux.

CONSERVES

ALIMENTAIRES

Achetez vos Conserves maintenant: Nous en avons un immense Stock de toutes les marques populaires. Nos prix sont corrects et commandent l'attention

du commerce de détail. Notre assortiment de Fruits et de Légumes de la fameuse **Marque Soleil** est au complet et ils sont de qualité vraiment supérieure.— Ce sont des produits que nous recommandons tout particulièrement comme donnant toute satisfaction.

THÉS

Tous les Thés "Japon," "Gun Powder," "Young Hyson," "Verts et Noirs Ceylan," "Pekoe Soochong," "Formosa Solong," et "English breakfast Congoos," de la **nouvelle Récolte** sont maintenant arrivés et nous en avons un immense as-

sortiment pour répondre à tous les besoins du commerce. Comme toujours, nous sommes en mesure de recommander les Thés Noirs et Japon, des Marques "Princess" et "Victoria," comme offrant strictement les meilleures valeurs pour le prix.

NOUS PAYONS LE FRET sur tous lots de 200 lbs. de Thés—assortis ou non.

Four toutes informations, cotations, etc., écrivez, téléphonez ou télégraphiez à nos frais.

Laporte, Martin & Cie. Ltee, Epiciers, Vins et Liqueurs en Gros.
MONTREAL.

**EXPOSITION DES PRODUITS ALIMEN-
TAIRES PURS A OTTAWA**

—
Wagstaffe, Limited
—

L'exhibition de Wagstaffe, Limited, Hamilton, à l'exposition des produits alimentaires purs à Ottawa, donnait l'im-

pression que le Canada se place assurément au premier rang des pays qui manufacturent des marmelades, des conserves de fruits et des confitures de haute classe.

—
Les marchandises de Wagstaffe ne sont pas nouvelles, bien que la compagnie ne fasse affaires au Canada que depuis quelques années; en effet, depuis 17 ans, les produits de Wagstaffe sont manufacturés à Manchester, Angleterre, où ils se sont acquis la haute réputation, qui, considérablement rehaussée, s'attache encore à toutes les marchandises por-

chinerie spéciale et les experts les plus habiles. Contenant toutes les propriétés aromatiques des huiles essentielles qui lui donnent une saveur si piquante, elle est l'objet d'une forte demande de la part des amateurs de la marmelade la plus fine et la plus pure, et, en conséquence, c'est un article qui se vend rapidement

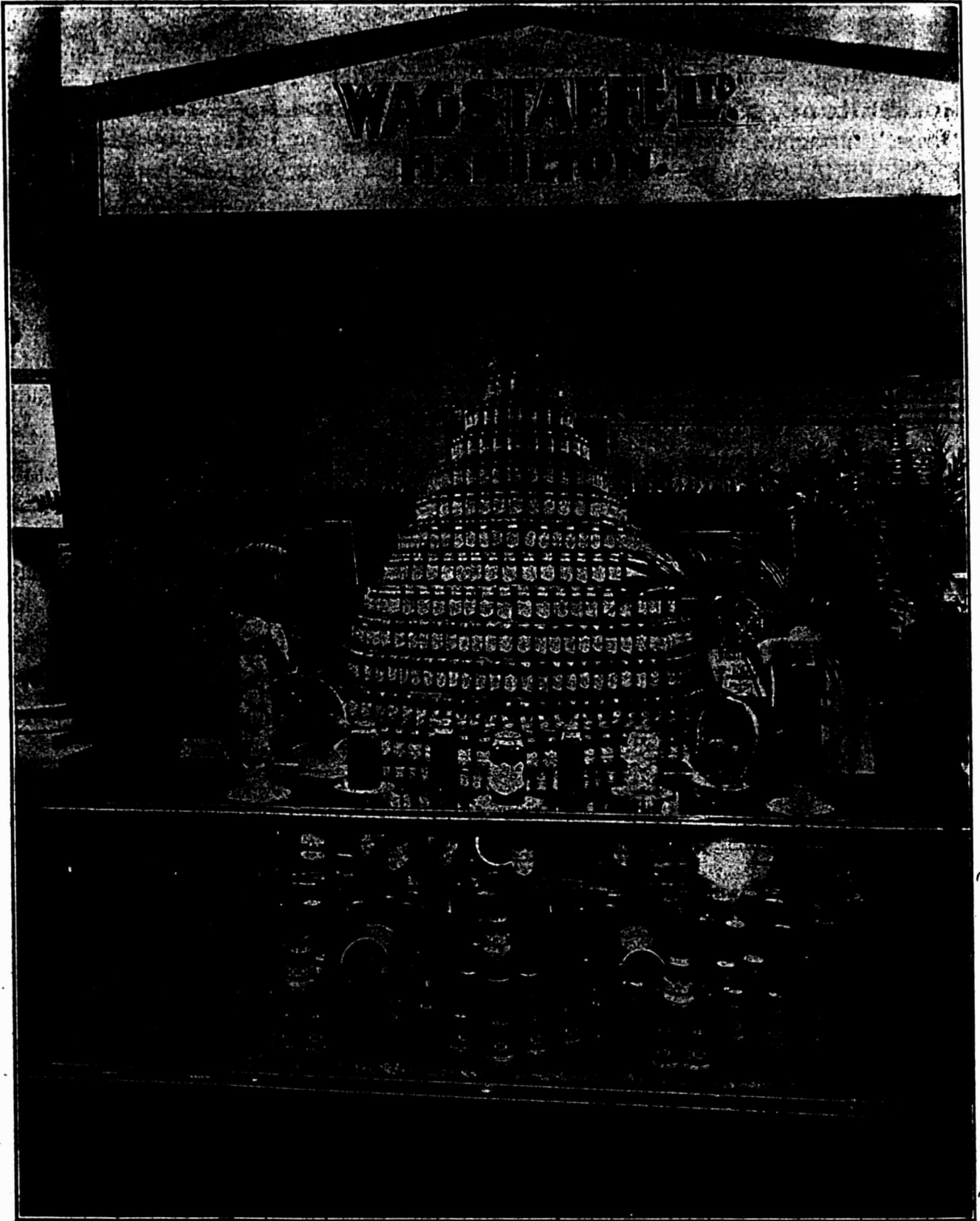

Stand de Wagstaffe, Ltd., Hamilton, à l'Exposition des produits alimentaires purs à Ottawa.

pression que le Canada se place assurément au premier rang des pays qui manufacturent des marmelades, des conserves de fruits et des confitures de haute classe.

Les marchandises de Wagstaffe ne

tant l'étiquette Wagstaffe.

La pure marmelade d'oranges de Wagstaffe mérite une mention particulière; elle est faite au moyen de véritables oranges amères de Séville et de pur sucre de canne uniquement, par une ma-

et rapporte un bon profit. On peut se procurer en caisses de 1, 2 et 5 livres et en paquets de 7 livres.

Réellement l'exhibition tentante faite par cette firme était remarquable. D'un aspect si délicat, d'une telle pureté

Les Marchands Australiens

VENDEMENT

“OXOL”

POUR le BÉTAIL

EN QUANTITÉS IMMENSES.

Les Marchands Canadiens

Feront bientôt la même chose.

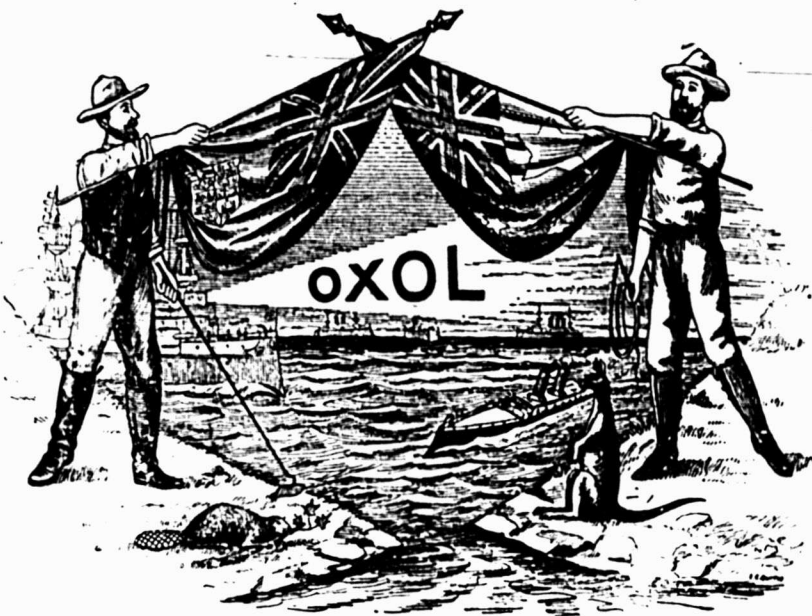

“OXOL”

Vivifie, Purifie le Sang et
GUERIT rapidement toutes les
maladies des chevaux, bestiaux,
moutons, porcs, etc.

LES SIX PRÉPARATIONS
SCIENTIFIQUES.

“OXOL”
GUÉRISSENT.

ONGUENT SALUTAIRE
“OXOL”

BOULETTES
“OXOL”
POUR CHEVAUX

MEDECINE
“OXOL”
POUR LES VEAUX

POMMADE
“OXOL”
POUR VACHES LAITIÈRES

DOSES EN POUDDRE
“OXOL”
Pour toux, gourme et maladies
internes du bétail.

POUDRES
“OXOL”
POUR LES PORCS

Nous avons besoin d'un **Bon Marchand** comme
Agent Local dans chaque Ville ou Village du pays.

Un seul **Agent Local** sera établi dans chaque
place, nous lui fournirons des circulaires descriptives avec son
nom, aussi pancartes, affiches, etc, etc., le tout gratuitement.

Nous l'annoncerons aussi a nos frais comme
seul surintendant de notre commerce dans son territoire
particulier.

Les **Marchands Avisés** qui écriront immédiate-
ment pour se réserver leur territoire, feront de l'argent avec
“OXOL”, car l'article est incomparable et sera bien annoncé.

Écrivez aujourd'hui au distributeur général.

Hector L. Déry, **MARCHAND-GRAINETIER**
21, Place Jacques-Cartier,
MONTREAL.

étaient les conserves de pêches, de prunes, de poires, de cerises, de cassis et de framboises que l'eau en venait à la bouche rien qu'à les regarder. Les confitures étaient tout aussi attrayantes. L'apparence de l'emballage des produits Wagstaffe prédispose par lui-même en faveur des marchandises et un essai fait le reste. Le plum-pudding et le mince ment de cette maison, deux spécialistes qui seront bientôt mises de nouveau en stock par les commerçants, étaient aussi en étalage. On servait aux visiteurs des friandises savoureuses et on leur offrait toutes les facilités pour juger par eux-mêmes l'excellence générale des marchandises.

M. Wm. R. Cummings, Cumming's Bridge, acheta l'étalage entier de 75 caisses, ce qui montre la confiance des commerçants dans les marchandises.

M. Wagstaffe, passa deux jours à Ottawa, tandis que M. A. G. Snowdon, de Snowdon & Ebbitt, Montréal, agents, resta tous les jours à l'exposition.

Où en est votre stock de conserves?

C'est le moment de donner vos commandes de conserves à la maison Laporte, Martin & Cie, Ltée, Montréal qui est en mesure de faire face à toutes les commandes de Conserves Canadiennes et importées, dans les marques les plus populaires.

JOURNAL DE LA JEUNESSE — Sommaire de la 1870e livraison (3 octobre 1908). — Cambriole, par Pierre Maël. — Grandes villes d'hier et d'aujourd'hui, par Pierre de Mériel. — Les secrets de la prestidigitation, par St-J. de l'Escap. — La pupille de la grenadière, par H. de Charlieu. — Un village de joueurs d'échecs, par H. Heinecke.

Abonnements—France. Un an, 20 fr. Six mois, 10 fr. Union Postale: Un an, 22 fr. Six mois, 11 fr. Le numéro: 40 centimes. Hachette et Cie, boulevard Saint Germain, 79, Paris.

Le commerce de détail doit, à cette époque de l'année, être prêt à répondre à la demande pour les préparations et remèdes contre la toux et les affections des voies respiratoires. Une des meilleures préparations que le marchand puisse mettre en stock est l'huile médicinale SASSO, annoncée sur une autre page de ce journal. Non seulement elle est souveraine dans les affections des bronches et des poumons, mais elle a sur les autres préparations similaires l'avantage d'être un tonique de premier ordre.

Pour prix et tous autres renseignements, s'adresser au "Museo Commerciale Italiano", 43 rue St-Antoine, Montréal.

Personnel

—M. Alex. Prud'homme, de MM. A. A. Prud'homme & Fils, Ltée, est actuellement à Toronto où il est allé assister à l'assemblée annuelle des marchands de gros de ferronnerie.

LE FROMAGE.

Chaque pays a son fromage favori. En Suisse, on fait le fromage de Gruyère, connu généralement dans ce pays sous le nom de *Schweitzerkäse*. Ce fromage est fait avec du lait de chèvre et est plein de trous dûs aux gaz de la fermentation. On imite ce fromage, mais on ne peut pas l'égaliser.

Le fromage type anglais est le Cheddar, fait à l'origine dans la ville de ce nom; il ressemble beaucoup au fromage à la crème américain. Le Cheshire est un autre fromage favori en Angleterre, tandis que le fromage à la mode aujourd'hui est le Stilton, fromage qui défie les imitations. Le fromage à la sauge, fait pour la première fois en Angleterre, est maintenant fabriqué dans le monde entier. Son caractère distinctif est son goût et sa coloration obtenus par de la sauge, du persil, des épinauds et des feuilles de sonch, écrasés et macérés.

Le Brie est un fromage mou, populaire en France, et le Camembert, originaire de Normandie, en est un autre. Ces fromages sont préparés dans des caves, où la température ne s'élève jamais au-dessus de 12 à 14 degrés C. (43.6 à 57.2 degrés F.); ils sont prêts pour le marché en mai et novembre. Le Roquefort, fromage français renommé, est fait avec du lait de chèvre et de lait de brebis mélangés, animaux qui broutent le thym des rives

L'ÉPREUVE DU TEMPS

L'Épreuve du Temps détermine si un article mérite ou non la confiance du public. Depuis dix-sept ans que nous sommes en affaires, nos ventes, sans une seule exception, ont augmenté de manière merveilleuse. La semaine dernière seulement, les ventes de "SALADA" ont été de

20,363 LBS.

PLUS FORTES que pendant la semaine correspondante de 1907. Cela ne prouve-t-il pas que "SALADA" a la confiance de l'épicier et du consommateur? N'est-ce pas raisonnable, étant données la qualité et la valeur sans égales offertes? Il y a plus de réel profit pour le détaillant à mettre en stock et à pousser à la vente de marchandises déjà bien connues pour leur qualité et leur vente facile qu'il n'y en a dans des marchandises inconnues, sujettes à des risques. Nous garantissons absolument la vente de "Salada" et remboursons le plein prix d'achat, s'il ne se vend pas.

TORONTO



MONTREAL

IL N'Y A QU'UN SEUL

BOVRIL

*celui qui est manufacturé par Bovril Ltd.
Cette compagnie a l'honneur d'être
pourvoyeurs à :*

S. M. le Roi Edouard VII
Le Gouvernement Canadien
S. M. le Roi d'Espagne
S. M. le Roi des Belges.

*Ne vous laissez pas persuader d'accepter
des imitations inférieures.*

*Veillez au commerce d'été. Bovril est
très en demande dans les places de villégiature,
les camps, les pique-niques, les parties
de pêche et autres.*

J. B. Renaud & Cie,

NEGOCIANTS EN

ENC.

**Farine, Grains, Moulées,
Lard, Saindoux, Poissons,
Viandes Fumées.**

EPICERIES

IMPORTATEURS:— Beurre,
Fromage, Sucre d'érable.

118 - 150, rue St-Paul, QUEBEC.

IL N'Y A QU'UNE SEULE MANIERE

d'obtenir la confiance et la clientèle du détaillant, c'est de lui vendre des conserves de la meilleure classe qu'il soit possible de se procurer. Vous pouvez payer un peu moins pour une qualité inférieure, mais l'économie de quelques dollars ne compensera pas le manque de confiance et la perte de clientèle qui résulteront d'une telle manière de faire.

Les Conserves de Fruits et de Légumes
MARQUE FARMER

sont faites de fruits et de légumes sains, mûrs, en bon état, cultivés dans le sol riche, fertile de la section jardinière du Comté de Prince Edward, Ont. et mis en boîtes par les méthodes les plus propres et les plus modernes. Leur pureté est soutenue de notre garantie personnelle et attestée par les ordres continuellement renouvelés de clients satisfaits.

FARMERS' CANNING CO., Limited

BLOOMFIELD,

ONTARIO

de l'Arno, dans l'ouest de la France. Ces fromages sont aussi mûris en des caves, dont la température est maintenue à 104 degrés F.

Un fromage ayant de la similitude avec le Roquefort est celui appelé Gorgonzola, fait en Italie par des procédés analogues. Il est plus doux que le Roquefort et pas tout à fait aussi bon; mais il coûte beaucoup moins cher. Un autre fromage italien, le Parmesan, est très dur; généralement on le râpe, et on l'emploie souvent avec le macaroni. Un curieux fromage italien est le Caciocavello, ou fromage de lait de jument; il est délicieux et s'améliore en vieillissant. On le prépare dans les peaux employées pour les saucissons, dont il prend la forme.

Le Limbourg, tant prisé des Allemands, est d'origine belge. C'est un fromage extraordinairement riche, car on le laisse mûrir jusqu'à la putréfaction; de là son odeur horrible pour l'odorat qui n'y est pas habitué. La Hollande fournit le fromage Edam et le fromage en forme d'ananas. Ces deux fromages, faits proprement, sont très populaires. L'histoire rapporte que les Hollandais avaient coutume d'employer leurs fromages de Edam, ronds comme des boulets pour charger leurs canons et tirer contre les Suédois qui assiégeaient Amsterdam.

Les fromages sont classés en trois catégories: tout lait, lait aigre, et tout lait et crème. Le mûrissement du fromage dont dépend sa saveur, est dû à l'action des bactéries toujours présentes dans le lait ainsi qu'à celle de la caillotte employée dans la manufacture. Le fromage qui a été mal manipulé, est apte à accumuler des bactéries dangereuses. Le fromage a une grande valeur nutritive. Il donne presque trois fois la quantité de calorique fournie par la viande de boeuf modérément maigre.

Fruits évaporés

La maison Laporte, Martin & Cie, Ltée, Montréal, vient de recevoir une forte consignment de fruits évaporés, Pommes, Pêches, Abricots, Poires—une marchandise de belle apparence et de bonne qualité. Vérifiez votre stock et envoyez vos commandes.

LA CONSOMMATION MONDIALE DU SUCRE

La consommation mondiale du sucre s'élève d'une manière continue depuis un bon nombre d'années, mais la plus forte augmentation a eu lieu depuis que le continent européen s'est affranchi d'une des pires clauses du système protectionniste. Chose assez curieuse, c'est depuis que le système des royautés a été rejeté que les chiffres de la consommation annuelle de l'univers ont montré une irrégularité marquée. On explique cela par le fait que plus le prix d'un article d'un grand usage, tel que le sucre, est bas, plus il affecte les masses, dont le pouvoir d'achat est influencé par des choses insignifiantes, dit "The Southern Merchant."

La consommation mondiale du sucre, pendant les quatorze dernières années a été la suivante:

Années	Tonnes
1893-94	7,270,000
1894-95	7,280,000
1895-96	7,130,000
1896-97	7,670,000
1897-98	7,600,000
1898-99	7,790,000
1899-00	8,620,000
1900-01	9,620,000
1901-02	9,620,000
1902-03	9,510,000
1903-04	10,288,000
1904-05	9,657,000
1905-06	11,991,000
1906-07	11,286,000

On remarquera que l'augmentation de la consommation en 1905-1906 s'est élevée au chiffre énorme de 2,334,000 tonnes, augmentation qui aurait été impossible sous le système des royautés qui fut aboli par la conférence de Bruxelles.

Une bonne annonce vend des marchandises aujourd'hui et vous fait une bonne réputation pour demain.

LE NORD-OUEST CANADIEN.

Règlements concernant les Homesteads

Toute section de nombre pair des terres du Dominion, dans l'Ouest du Canada, excepté 8 et 26, non réservée pour les homesteads ou réservée pour fournir des lots à bois pour les colons ou dans tout autre but, pourra être prise comme homestead par tout chef de famille ou par tout individu mâle âgé de plus de dix-huit ans, jusqu'à une étendue de un quart de section de 160 acres, plus ou moins.

Entrée: L'entrée doit être faite personnellement, au bureau local des Terres, pour le district où se trouve le terrain à prendre. \$10.00 seront chargés pour cette entrée.

Devoirs du Colon: Un colon auquel on accorde une entrée pour un homestead, est obligé, par l'Acte des Terres du Dominion et ses amendements, de remplir les conditions s'y rapportant, de l'une des manières suivantes:

(1) Résider au moins six mois sur le homestead et la mise en culture de celui-ci, chaque année, pendant trois ans. La coutume est d'exiger qu'un colon mette quinze acres en culture; mais s'il le préfère, il peut remplacer cela par du bétail. Vingt têtes de bétail étant sa propriété réelle, avec des constructions pour les abriter, seront acceptées au lieu de la culture.

(2) Si le père (ou la mère, au cas où le père serait mort) ou toute personne qui est éligible pour faire une entrée de homestead, d'après la teneur de cet acte, réside sur une ferme dans le voisinage du terrain pris comme homestead par la dite personne, les conditions de cet acte, quant au lieu de résidence avant d'obtenir la patente, peuvent être satisfaites par toute personne résidant avec le père ou la mère.

(3) Si le colon a sa résidence permanente sur la ferme qu'il possède dans le voisinage de son homestead, les conditions de cet Acte, quant à la résidence, peuvent être satisfaites par toute personne résidant avec le père ou la mère.

(3) Si le colon a sa résidence permanente sur la ferme qu'il possède dans le voisinage de son homestead, les conditions de cet Acte, quant à la résidence, peuvent être satisfaites par le fait de résidence sur la dite ferme.

La Demande de Lettres Patentes devra être faite au bout de trois ans à l'agent local, au sous-agent ou à l'inspecteur des homesteads. Avant de demander des lettres patentes, le colon devra donner un avis de six mois, par écrit, au Commissaire des Terres du Dominion, à Ottawa, de son intention de ce faire.

Renseignements: Les immigrants nouvellement arrivés recevront au bureau de l'Immigration, à Winnipeg, ou dans tout Bureau des Terres du Dominion, dans l'Ouest du Canada, des renseignements concernant les terres libres ou, des officiers en charge, avis et assistance gratuits pour obtenir les terres qui leur conviennent.

W. W. CORY, Député Ministre de l'Intérieur.



La Crème Evaporée, et le Lait Condensé Marque "Canada First" ont reçu la plus Haute Récompense et une Médaille d'Or à l'Exposition de Halifax en 1908.

Pas de Stock Immobilisé. Chaque Boite Garantie.

AYLMER CONDENSED MILK CO., LIMITED

AYLMER, ONTARIO



RÉGLISSE faite au Canada.

Marque Y. & S.

Chez tous les pharmaciens.



MANUFACTURÉE

PAR

National Licorice Co.

MONTREAL

Boules de Réglisse ACME.

Tablettes de Réglisse M. & R.

Pastilles de Réglisse, etc., etc.

Ligne complète de SPÉCIALITÉS de RÉGLISSE DURE et MOLLE.

En vente dans toutes les Maisons de Gros de Confiserie, Produits Pharmaceutiques et Épicerie.

Le sel de table le plus fin, ayant la renommée la plus répandue, se vend naturellement le plus vite et le plus facilement.

== IL S'AGIT DU ==

Sel Windsor



et c'est le sel qui porte cette marque de commerce. Vos clients le demandent. L'obtiennent-ils de vous?

The Canadian Salt Co., Limited
Windsor, Ont.

DWIGHT'S



SUPER-CARB
SODA

Nous pouvons peu ajouter à tout ce qui a été dit sur la pureté absolue et la supériorité du

Soda à Pate "Cow" Brand

Quand la confiance du consommateur en ce qu'il accomplit est aussi généralement exprimée, il n'est pas besoin d'une longue argumentation pour indiquer l'avantage qu'il y a à le mettre en stock.

C'est LE MEILLEUR, et il est toujours en paquets *uniquement*.

CHURCH & DWIGHT
Manufacturiers
MONTREAL

LA LOI DIT

que les produits alimentaires contenant des ingrédients nuisibles sont illégaux. Le Gouvernement a déclaré que tous les produits alimentaires préservés par des ingrédients chimiques sont nuisibles à la santé. Combien de temps pensez vous qu'il s'écoulera avant que leur vente soit prohibée? L'épicier avisé ne met en stock que des marchandises pures. . .

Les 57 Variétés Heinz, Produits Alimentaires Purs,

ne contiennent ni préservatifs, ni drogues d'aucune sorte, et il n'existe pas de loi sur les produits alimentaires qui puisse affecter leur vente. Tout ce qui porte le nom de HEINZ est d'une vente sûre.

H. J. HEINZ COMPANY
Pittsburg, New York, Chicago, London.

Epicerie, Provisions, Vins et Liqueurs.

REVUE DES MARCHES

COMMERCE

Il y a une amélioration évidente dans le domaine des affaires et cette amélioration s'accroîtra encore dès que la période électorale sera passée. Il est relativement peu de marchands encore qui aient donné leurs ordres d'approvisionnement pour l'automne et l'hiver et, cependant, d'après les dires des voyageurs, le commerce de détail en général a très peu de stock.

Comme les récoltes dans l'ensemble du pays ont été bonnes et que partout les besoins sont grands, on peut prévoir qu'une plus grande activité ne se fera pas attendre.

FINANCES

La Sterling Bank of Canada annonce le paiement d'un dividende trimestriel à ses actionnaires de 11-4 p. c. Ce dividende est payable le 14 novembre prochain.

* * *

Au début de la semaine les diverses bourses ont été affectées par la situation aux Balkans; mais, comme nous exprimions l'espoir dans notre précédent numéro, la paix n'a pas été troublée par les petits Etats et les grands témoignent de leur volonté de régler diplomatiquement les questions pendantes.

Devant l'altitude des grandes puissances la confiance est revenue et les spéculateurs que le spectre de la guerre n'effraie plus pour le moment, opèrent sur cours plus élevés qu'au début de la semaine.

Sur notre place la moitié de la liste des valeurs est à prix plus élevé que lors de notre dernière revue, bien qu'hier à la fin de la journée il y ait eu un commencement de réaction.

Voici les différences survenues depuis notre dernière revue:

Gains.—Duluth (com.), 13-4; Detroit United Rys., 1-2; Halifax Electric Transit, 21-2; Havana Electric (préf.), 1-2; Montreal Street (ancien), 1; Montreal Street (nouveau), 3; Ohio Traction, 1½; Bell Telephone, 1-4; Mackay (com.) 3-4; Mackay (préf.), 1-8; Mexican L. & P. (com.), 27-8; Montreal L. H. & P., 11-2; Richelieu & Ontario, 1; Dominion Coal (com.), 1-4; Nova Scotia Steel (com.), 1-2; Shawinigan W. & P., 3-8.

Pertes.—Can. Pac. Ry., 21-4; Soo (com.), 13-8; Havana Electric (com.),

QUEBEC STEAMSHIP CO. LIMITÉE.

New-York, Bermudes et Indes Occidentales.

Lignes de la Malle Royale.

Partant de la Jetée 47, North River, New-York.

De New-York aux Bermudes.

Le BERMUDIAN, 5530 tonnes, à 11 hrs a. m., 21 Octobre, 4, 14 et 25 Novembre.

De New-York aux Indes Occidentales.

St-Thomas, Ste-Croix, St-Kitts, Antigua, la Guadeloupe, St-Domingue, la Martinique, Ste-Lucie, la Barbade et Demerara.

Steamer Korona, à 2 p.m. 20 Octobre.

La Ligne du St-Laurent

Le steamer en fer à double hélice, le CAMPANA, de 1,700 tonnes, doit partir de Montréal, Lundi les 19 Octobre et 3 Novembre à 4 p.m. pour le Bassin de Gaspé, Malbaie, Percé, Grande Rivière, Summerside, Charlottetown et Pictou.

On peut se procurer des tickets dans tous les principaux bureaux de tickets.

Pour fret, passage et assurance, s'adresser à A. E. Outerbridge & Co., 29 Broadway, New-York. Arthur Ahern, Secrétaire, Québec.

J. G. BROOK & CO., AGENTS,
311, Rue des Commissaires, Montréal.

GRAND TRUNK RAILWAY SYSTEM

TAUX REDUITS

EN VIGUEUR JUSQU'AU 31 OCTOBRE

1908 INCLUSIVEMENT

Billets de seconde classe pour colons, de Montréal à :—

SEATTLE, VICTORIA, VANCOUVER, PORTLAND: \$52.70

SAN FRANCISCO, LOS ANGELES: \$54.00

MEXICO CITY, MEX.: \$59.50

Prix bas pour plusieurs autres endroits.

Les Wagons-lits pour Touristes

Quitte Montréal les Lundis, Mercredis et Vendredis à 10.30 p.m., pour les passagers ayant des billets de première ou de seconde classe pour CHICAGO et L'OUEST jusqu'à la Côte du Pacifique. Un prix nominal est chargé pour les lits qui peuvent être réservés à l'avance.

Bureau des Billets en Ville

130 rue Saint-Jacques, Tél., Main 460 et 461, ou à la Gare Bonaventure.

5-8; Illinois Traction (préf.), 3-4; Sao Paulo (com.), 63-4; Toledo Rys., 1; Toronto Rys., 1-8; Winnipeg Ry., 1; Mexican L. & P. (préf.), 1-2; Montreal Loan & Mortgage, 1; Rio de Janeiro L. & P., 2; Dominion Iron & Steel (com.), 5-8; Dominion Iron & Steel (préf.), 11-4; Dominion Textile (préf.), 33-4; Lake of the Woods (com.), 1-2.

Nous donnons la cote de la dernière transaction pour chacune des valeurs ci-après:

Chemins de fer

Can. Pac. Railway	174½
Can. Pac. Ry. (nouveau)	176
Duluth S. S. & A. Ry. (com.)	16½
Duluth S. S. & A. Ry. (préf.)	24½
Minn. St. Paul & Soo (com.) (ex-div.)	123½
Minn. St. Paul & Soo (préf.)	149½

Tramways

Detroit United Railway	40½
Halifax Electric Transit	102½
Hamilton Electric Railway	92
Havana Electric Ry. (com.)	81½
Havana Electric (préf.)	81½
Illinois Traction (préf.)	87½
Montreal Street Railway	187½
Montreal Street (nouveau)	182
Ohio Traction	17½
Sao Paulo (com.)	145½
Sao Paulo (préf.)	137
St. John Railway	100
Toledo Railways	63
Toronto Railways	103½
Tri-City (com.)	75½
Tri-City (préf.)	75½
Trinidad Railway	75½
Twin City Rapid Transit (com.)	89
Twin City Rapid Transit (préf.)	80
West India Electric (com.)	65½
Winnipeg Electric Street Railway (com.)	102
Winnipeg Electric Ry. (préf.)	116

Télégraphes, etc.

Bell Telephone	131½
Mackay (com.)	101½
Mackay (préf.)	68½
Montreal Telegraph	141

Divers

Can. North West Land	76
Mexican Light & Power (com.)	70½
Mexican L. & P. (préf.)	12
Montreal L. H. & P.	17
Montreal Loan and Mortgage	17
Richelieu & Ontario Nav.	7
Rio de Janeiro L. & P.	14
Windsor Hotel	102

Valeurs Industrielles

Auto Ry. Signal	50
Packers (com.)	68
Packers (préf.)	75
Canadian Converters	45
Canadian General Electric	102½
Dom. Coal (com.)	70
Dom. Coal (préf.)	67
Dom. Iron & Steel (com.)	67
Dom. Iron & Steel (préf.)	67
Dom. Textile (com.)	46
Dom. Textile (préf.)	57½

EN ECRIVANT AUX ANNONCEURS, CITEZ "LE PRIX COURANT"

International Coal (com.)	62
I P Cement	122
Lake of the Woods (com.)	89½
Lake of the Woods (préf.)	115
Laurentide Pulp (com.)	99½
Laurentide Pulp (préf.)	111¾
Magdalen Islands (com.)	31½
Magdalen Islands (préf.)	5
Marconi Wireless	\$1.59
Montreal Coal	90
Montreal Cotton	105
Montreal Steel Works (com.)	70
Montreal Steel Works (préf.)	92
Nova Scotia Steel (com.)	49½
Nova Scotia Steel (préf.)	115
Ogilvie Flour Mills (com.)	102
Ogilvie Flour Mills (préf.)	114
Penmans (com.)	34
Penmans (préf.)	80
Shawinigan W. & P.	77½

Bons et obligations

Bell Telephone	98½
Cable	86
Canadian Converters	88
Detroit United	99½
Dominion Textile, D.	85
Dominion Textile, C.	85
Dominion Textile, B.	87
Dominion Textile, A.	87
Dominion Textile (fractions)	105
Dominion Coal	91
Dominion Cotton	97
Dominion Iron & Steel	76
Halifax Traction	99¾
Havana Electric	85
Intercolonial Coal	95
Keewatin Mills	98
Lake of the Woods	105½
Laurentide Pulp	112
Magda en Islands	94
Mexican Electric L. & P.	86¾
Mexican Electric Light Co.	89½
Montreal L. H. & P.	95
Montreal Steel Works	97¾
Montreal Street Railway	100
Montreal Warehousing	92¾
Nova Scotia Steel	106¼
Nova Scotia Cons.	99
Ogilvie B.	105
Montreal Street Railway	100
Price Bros.	103
Rio de Janeiro L. & P.	88¼
Sao Paulo	97
St John Railway	103½
West India Electric	86
Windsor Hotel	93¼
Winnipeg Electric Street Ry.	102¼

REVUE GENERALE

EPICERIE

En général, la demande pour le rament est bonne et on commence à avoir aussi des ordres d'approvisionnement pour l'automne et l'hiver, surtout du nord de la province, ainsi que de l'est et de l'ouest. D'après les prévisions, les affaires devraient être meilleures pendant les prochains mois correspondants de l'an dernier.

Il y a, cette semaine, peu de changements dans les prix qui sont généralement fermes, mais quelques changements importants.

Il y a, dans notre port, un navire en chargement dont les fruits secs de la Méditerranée forment la plus grosse part de la cargaison.

Nous prions nos lecteurs de se reporter pour les changements de prix aux paragraphes suivants : épices pures,

fruits secs, poissons salés, lards et jambons, saindoux, huile de castor.

SUCRES

Très bonne demande pour sucres raffinés; les prix n'ont pas changé cette semaine.

Nous cotons:

Extra granulé . sac 100 lbs.	4.55
Exera granulé baril	4.60
Extra granulé 1-2 baril	4.75
Extra granulé, balle 5 x 20	4.60
Extra ground baril	5.00
Extra ground bte 50 lbs.	5.20
Extra ground. 1-2 bte 25 lbs.	5.40
No 1 Yellow baril	4.20
No 1 Yellow, sac 100 lbs. net	4.15
No 2 Yellow baril	4.30
No 3 Yellow baril	4.40
Powdered baril	4.80
Powdered bte 50 lbs.	5.00
Paris Lumps bte	5.45
Paris Lumps 1-2 bte 50 lbs.	5.55
Paris Lumps 1-4 bte 25 lbs.	5.75
Paris Lumps, bte 5 lbs., bte	0.35
Sucres bruts cristallisés	4.25 4.50
Sucres bruts non cristallisés	0.00 4.00

MELASSES

La demande est satisfaisante; beaucoup de petits ordres d'attente avant qu'on renouvelle les approvisionnements pour la mauvaise saison. Les prix sont fermes.



Il n'y a rien qui donne une satisfaction aussi constante qu'un

TELEPHONE

dans un Bureau ou une Résidence.
C'est un messenger fidèle et toujours prêt.
Il étend votre champ d'utilité.
Il augmente votre confort.
Il double votre capacité d'affaires.

LA COMPAGNIE CANADIENNE
DU

TELEPHONE BELL.



Cette étiquette garantit la qualité du tabac noir à chiquer

Black Watch

En grosses palettes. 2010

En Vente

Chez tous les Marchands de Gros

Barbade choix, tonne	0.36	0.37	0.39
Barbade, tierce et qt.	0.38½	0.39½	0.41½
Barbade demi qt.	0.39½	0.40½	0.42½
Barbade fancy (sirop) tonne	0.39	0.40	0.42
Barbade fancy (sirop) quart	0.41½	0.42½	0.44½
Barbade fancy (sirop) 1-2 quart	0.42½	0.43½	0.45½

Les prix s'entendent: 1ère colonne, pour territoire ouvert; 2e colonne, pour territoire combiné; 3e colonne, pour Montréal et ses environs.

SIROPS DE TABLE

Nous cotons:

Quarts lb.	0.03½
1-2 quarts lb.	0.03½
1-4 quarts lb.	0.03½
Seaux de 38 1-2 lbs. leseau	1.75
Seaux de 25 lbs. leseau	1.25
Canistres 2 lbs., 2 oz. à la cse, cse	2.40
Canistres 5 lbs., 1 oz. à la cse, cse	2.75
Canistres 10 lbs., ½ oz. à la cse, cse	2.65
Canistres 20 lbs., ¼ oz. à la cse, cse	2.60

GLUCOSE

Nous cotons par 100 livres.

En barils	3.65
En quarts	3.80
En demi-quarts	3.95

THES

Il y a plus d'activité dans cette ligne; les thés de toutes provenances se vendent bien, et quelques maisons nous signalent une demande assez accentuée pour les thés verts de Chine.

Les prix sont bien tenus surtout pour les thés de bonne qualité.

EPICES PURES, GRAINES ET SEL

La demande est simplement passable; la saison de fabrication des marinades a d'ailleurs pris fin à vrai dire et on ne peut plus s'attendre à une grande activité dans cette ligne.

Le maïs moulu a été avancé de 5 cts la livre.

Nous cotons:

Allspice, moulu lb.	0.12	0.17
Anis	0.11	0.12
Canary Seed	0.04½	0.05
Cannelle, moulue	0.15	0.18
Cannelle en mattes	0.14	0.20
Clous de girofle moulus	0.00	0.18
Clous de girofle entiers	0.18	0.22
Crème de tartre	0.20	0.24
Gingembre moulu	0.15	0.18
Gingembre en racine	0.21	0.23
Graine de lin	0.03½	0.04
Graine de chanvre	0.08	0.10
Macis moulu	0.70	0.75
Mixed Spices moulues	0.17	0.22
Mixed Spices non moulues	0.14	0.16
Muscade blanche	0.25	0.40
Muscade non blanche	0.30	0.60
Muscade moulue	0.45	0.50
Pimento (Jamaïque)	0.07½	0.10
Piments (clous ronds)	0.10	0.12
Poivre blanc rond	0.15	0.18
Poivre blanc moulu	0.20	0.23
Poivre noir rond	0.10	0.13
Poivre noir moulu	0.13	0.15
Poivre de Cayenne pur	0.20	0.25
Whole Pickle Spice	0.13	0.16
Sel fin, quart, 3 lbs.	0.00	2.90
Sel fin, quart, 5 lbs.	0.00	2.80
Sel fin, quart, 7 lbs.	0.00	2.75
Sel fin, 1-4 sac, 56 lbs.	0.00	0.40
Sel fin, sac, 2 cwts	0.00	1.35
Sel fin en quart de 280 lbs.:		
Ordinary fine	0.00	1.70
Fine	0.00	2.00
Dairy	0.00	2.10
Cheese	0.00	2.20
Sel gros, sac	0.65	0.70

ORGE

Nous cotons:

Orge mondé (pot), sac	2.50	2.60
Orge mondé (pot), baril	5.25	5.50
Orge mondé (pot), lb.	0.00	0.03½
Orge perlé (pearl), sac	3.75	3.90
Orge perlé (pearl), lb.	0.00	0.04½

VINAIGRE

Nous cotons, prix nets:

Bollman, cruches paillées, 4 gall. imp.	0.00	2.20
Domestique, triple, cruches paillées, 4 gal. imp. cruche	1.20	1.30
72 grains le gall.	0.12½	0.14
88 grains le gall.	0.14	0.16
118 grains (proof) . . . le gall.	0.20	0.22

LEGUMES SECS

Nous cotons:

Fèves de Lima la lb.	0.08	0.08½
Fèves blanches importées, minot	1.75	1.85
Fèves blanches importées, lb	0.03	0.03½
Fèves blanches, Can., minot	2.00	2.10
Fèves blanches, Can. . . lb.	0.00	0.04
Fèves brunes lb.	0.04½	0.05
Pois verts N° 1 la lb.	0.03½	0.04
Pois à soupe No 1, jaunes le minot	1.27½	1.35
Pois à soupe No 1, jaunes, moins d'un minot . . lb.	0.00	0.02½
Pois fendus sac	2.70	2.80
Pois fendus lb.	0.03½	0.03½
Blé-d'Inde à soupe, cassé, sac	3.00	3.10
Blé-d'Inde à soupe, cassé, lb.	0.00	0.04

RIZ

Nous cotons:

Riz importés.

Riz Patna, sacs de 112 et 224 lbs., suivant qualité, lb.	0.04½	0.05½
Riz Patna sacs de 56 lbs., suivant qualité . . . lb.	0.04½	0.05½
Riz Caroline	0.10	0.11½
Riz moulu	0.04	0.06
Riz soufflé (puffed) caisse de 36 paquets de 2 pintes . .	0.00	2.90
Riz décortiqués au Canada:		
Qualité B, suivant quantité et emballage . . . 100 lbs.	3.15	3.35
Qualité CC, suivant quantité et emballage, 100 lbs.	3.05	3.25
India Bright (sac de 250 lbs.)	3.40	3.50
Luster	3.55	3.62½
Polished Patna	0.00	3.75
Mandarin Patna	4.15	4.25
Impérial Glacé Patna . . .	4.40	4.50
Japan glacé	4.30	4.40
Crystal Japan	4.65	4.75
Snow Japan	4.80	4.90
Japan Ice Drips	4.90	5.00

FARINES ET PATES ALIMENTAIRES

Nous cotons:

Farine patente hongroise, qt.	6.30	6.60
Farine patente hongroise, sac	3.25	3.40
Farine patente . . . 1-2 sac	0.00	1.80
Farine patente . . . 1-4 sac	0.90	0.95
Farine patente, 24½ lbs. . .	0.87½	0.90
Farine patente . . . 14 lbs.	0.50	0.52½
Farine patente . . . 7 lbs.	0.26	0.28
Farine forte qrt.	0.00	6.10
Far. patente à pâtisserie, qrt.	6.75	6.85
Farine patente à pâtisserie, 1-2 qrt.	0.00	3.15
Farine straight rollers, qrt.	5.15	5.30
Farine straight rollers, sac	2.45	2.55
Farine d'avoine granulée, sac	3.25	3.50
Farine d'avoine Standard, sac	3.25	3.50
Farine d'avoine fine . . . sac	3.25	3.50
Farine d'avoine roulée, baril	5.80	6.50
Farine d'avoine roulée, sac	2.75	3.10
Farine d'avoine roulée, pochette de 6 livres	0.25	0.29
Farine de sarrasin . . . sac	3.00	3.10
Farine de blé-d'Inde ord., sac	1.80	1.90

Farine de blé-d'Inde (gold dust) sac	2.50	2.60
Farine de blé-d'Inde (gold dust) baril	5.30	5.50
Banner, Saxon et Quaker Oats, caisse douzaine	4.00	4.10
Vermicelle, macaroni et spaghetti canadiens, en vrac, boîtes de 5 et 10 lbs., la lb. . . .	0.04½	0.06½
baril, de 75 lbs., la lb. . . .	0.04	0.05½
Vermicelle, macaroni, spaghetti, pâtes assorties: alphabet, chiffres, animaux, nouilles, coudes, importés en vrac, la lb. . . .	0.07	0.07½
En paquets de 1 lb., la lb. . . .	0.08	0.11½
Taploca pearl, la lb.	0.04½	0.05
Taploca seed la lb.	0.05	0.05½
Taploca flake, la lb.	0.07½	0.08
Sagou la lb.	0.04	0.05

FRUITS SECS

Les premiers arrivages de raisins de Valence par voie indirecte s'écoulent très rapidement. Il y a quelque deman-

de aussi pour les fruits restants de la récolte de 1907 et qui s'écoulent maintenant.

Il y a, comme nous l'avons dit, de nouvelles pommes évaporées sur le marché, les premières livraisons sont toujours d'une qualité ordinaire, aussi les arrivages seront de meilleure qualité pour ceux-ci on demande 7 1/2 c. la livre. Il a été reçu cette semaine de nouvelles évaporées nouvelles qu'on vend à 12c. la livre.

Le marché des raisins de Valence a faibli et on cote actuellement les prix plus bas qu'à l'ouverture du marché.

Dattes et Figs

Dattes en vrac lb.	0.05	0.06
Dattes en ppts. de 1 lb. lb.	0.05½	0.06
Figs, Smyrne, bte 10 lbs., 3 cour. lb.	0.07	0.07½
Figs, Smyrne, bte 10 lbs., 4 cour. lb.	0.08	0.08½
Figs, Smyrne, bte 10 lbs., 5 cour. lb.	0.09½	0.10
Figs, Smyrne, bte 10 lbs., 6 cour. lb.	0.08½	0.11
Figs Smyrne, bte de 12 oz.	0.07½	0.08
Figs Smyrne, bte de 1 lb.	0.10	0.10½
Figs en sacs lb.	0.03½	0.04
Figs en matras de 33 lbs.	1.20	1.25

Pruneaux

Pruneaux Californie 20/30 . .	0.11	0.12
Pruneaux Californie 30/40 . .	0.09	0.10
Pruneaux Californie 40/50 . .	0.08½	0.09½
Pruneaux Californie 50/60 . .	0.08	0.09
Pruneaux Californie 60/70 . .	0.07½	0.08½
Pruneaux Californie 70/80 . .	0.07	0.07½
Pruneaux Californie 80/90 . .	0.06½	0.07
Pruneaux Californie 90/100 . .	0.06½	0.06½
Pruneaux Californie 100/120 .	0.05½	0.05½

Raisins de Corinthe

Corinthe Amallias	0.06½	0.06½
Corinthe Filiatras	0.06½	0.06½
Corinthe Vostizzas	0.08	0.09
Corinthe nettoyés	0.06½	0.07½
Corinthe nettoyés, 50 ppts de 1 lb., à la boîte	0.07	0.07½
Corinthe nettoyés aux E.-U., paquet de 1 lb.	0.07	0.07½

Raisins de Malaga

3 couronnes bte	2.50	3.00
4 couronnes bte	3.50	3.75
5 couronnes bte	4.00	4.20
6 couronnes bte	6.00	6.25
8 couronnes bte	5.75	6.00
3 couronnes ½ bte	0.75	0.85
4 couronnes ½ bte	0.90	1.10
6 couronnes ½ bte	1.25	1.40
8 couronnes ½ bte	1.50	1.60
Epépinés lb.	0.08	0.09
Loose Muscatels, cour. 22', lb.	0.08	0.08½

Raisins Sultana.

Sultanas, qualité, choix . . .	0.12	0.15
Sultanas de Californie foncés . . .	0.08	0.09
Raisins de Valence	fb.	fb.
Valence fine off Stalk (1908)	0.06	0.07
Valence fine off Stalk, 1-4 boîte	0.00	0.00
Valence Selected (1908)	0.07	0.08
Valence Layers (1908)	0.07½	0.08

Raisins de Californie

Epépinés, paq. 1 lb., fancy	0.10	0.11
Epépinés, paq. 1 lb, choix	0.09	0.10
Noix et Amandes	fb.	fb.
Amandes Aberranes	0.10	0.11
Amandes Tarragone	0.12	0.13
Amandes Valence écalées	0.28	0.30
Avellines	0.10	0.11
Noix Grenoble Mayette	0.14	0.15
Noix Marbot	0.11	0.12
Noix de Bordeaux écalées	0.24	0.25
Noix du Brésil	0.15	0.16



LA Moulange Champion

moud de deux à cinq minots à l'heure par force de cheval; n'est-ce pas que c'est superbe et extraordinaire et nous pouvons le prouver. Demandez le CATALOGUE, la liste de prix et le livret de certificats.

S. VESSOT & CIE

Seuls Manufacturiers, Joliette, P. Q.

Lacaille, Gendreau & Cie

Successeurs de Chs. Lacaille & Cie

EPICIERS EN GROS

Importateurs de Mielasses, Sirops, Fruits Secs, Thés, Vins, Liqueurs, Sucres, Etc., Etc.

Spécialité de Vins de Messé de Sicile et de Tarragone.

329 Rue St-Paul et 14 Rue St-Dizier

MONTREAL

Vous ne pouvez pas enlever par une opération

Un **Eparvin**, une Grosseur ou l'enflure causée par un épanchement de Synovie, mais



ABSORBINE

les fera disparaître d'une manière permanente et vous vous servirez du cheval en même temps. Ne fait pas de gerçure, n'enlève pas le poil. Je vous en dirai davantage si vous écrivez. \$2.00 par bouteille livrée ou chez les marchands. Brochure 4 D gratuite.

ABSORBINE, Jr., pour le genre humain, \$1.00 la bouteille. Réduit: Varices, Varicocèle, Hydrocèle, Rupture de Muscles ou de Ligaments, Gonflement des Glandes. Soulage la douleur promptement.

W. F. YOUNG, P. D. F. 206 RUE MONMOUTH, SPRINGFIELD, MASS.,

AGENTS CANADIENS: LYMAN SONS & Co., MONTREAL

Noix de coco rapée enseau, lb.	0.00	0.16
Noix Pécan polies, larges	0.17	0.19
Noix Pécan polies, Jumbo	0.22	0.23
Noix Pécan cassées 1 lb.	0.00	0.00
Peanuts	0.09	0.14½
Fruits évaporés	lb.	lb.
Abricots	0.26½	0.30
Nectarines	0.20	0.22
Pêches	0.11	0.12
Poires	0.16	0.18
Pommes tranchées évapo-		
rées btes de 50 lbs.	0.07	0.07½
Pelures de fruits	lb.	lb.
Citron	0.09	0.10
Orange	0.10	0.11½
Citronnelle	0.16	0.17

CONSERVES ALIMENTAIRES

Conserves de légumes

Il y a une assez bonne demande pour les conserves de légumes en général.

Les empaqueteurs ont livré au commerce de gros les tomates et le blé-d'Inde en boîtes de la nouvelle récolte; les marchands de gros ont à leur tour commencé leurs livraisons au commerce au détail.

Les champignons semblent devoir être plus chers cette année, comme ils l'ont été l'an dernier; les usiniers en France augmentent des prix de plus en plus élevés et on prétend que la hausse n'a pas dit son dernier mot.

Les épauards de fabrication canadienne en boîtes de 2 livres se font très rares.

	Par doz.	
	Groupe No 2	Groupe No 1

Asperges entières importées:		
Boîtes de 1½ lb.	3.25	3.40
Boîtes de 2 lbs.	3.75	3.90
Boîtes de 3¼ lbs.	6.00	6.25
Asperges sous verre, 1-2 flacons	3.50	6.50
Asperges sous verre, importées flacons	8.50	9.00
Asperges (Pointes), 2 lbs.	2.95	3.00
Haricots Beans, sans sauce, 1 lb.	0.00	0.50
Haricots Beans, sans sauce, 2 lbs	0.00	0.80
Haricots Beans, sans sauce, 3 lbs	0.00	1.00
Haricots Beans, avec sauce, 1 lb	0.00	0.50
Haricots Beans, avec sauce, 2 lbs	0.00	0.80
Haricots Beans, avec sauce 3 lbs.	0.00	1.00
Haricots tranchés Simcoe, 2 lbs.	0.95	0.00
Haricots tranchés Simcoe, 3 lbs.	1.25	0.00
Haricots entières Simcoe, 2 lbs.	0.95	0.00
Haricots entières, Rose Bud, 3 lbs.	1.25	0.00
Haricots entières, Rose Bud, 2 lbs.	1.15	0.00
Haricots entières, Rose Bud, 3 lbs.	1.40	0.00
Haricots d'Inde 2 lbs.	0.85	0.90
Haricots d'Inde en épis gal.	4.50	0.00
Haricots imp. boîte	0.08½	0.11
Haricots 2 lbs.	0.95	1.00
Haricots 3 lbs.	1.05	1.10
Haricots Sup Simcoe gal. doz.	0.00	4.75
Champignons boîte	0.17	0.18
Champignons hôtel boîte	0.18	0.19
Champignons choix boîte	0.20½	0.21
Champignons, 1er choix. bte	0.21½	0.22
Champignons de Paris bte	0.21½	0.22
Champignons extra choix, bte	0.24	0.25
Choux 3 lbs.	0.90	0.95
Choux-fleurs 2 lbs.	1.45	1.50
Choux-fleurs 3 lbs.	1.85	1.90
Choux de Bruxelles imp.	0.15	0.16
Chouilles 3 lbs.	1.10	1.15
Chouilles gal.	3.50	3.55
Concombres (Pumpkins) 3 lbs.	0.80	0.85
Concombres (Pumpkins) gall.	2.75	2.80

SUCRE

La prochaine fois que vous achèterez un approvisionnement de Sucre Granulé, demandez le sucre



Le plus pur et le meilleur. On l'obtient en paquets d'origine.—Barils d'environ 300 livres et Sacs de 100, 50 et 20 livres.

The Canada Sugar Refining Co.

LIMITED.
MONTREAL

Dans mes annonces j'appuie beaucoup sur l'excellence du

Bœuf Salé Clark

(Corned Beef)

et je m'efforce de faire connaître davantage le

HACHIS CLARK

(Clark's Mince Meat)

Ce sont là deux bonnes lignes et elles auront autant de demandes que les autres "CONSERVES CLARK."

WM. CLARK, Manufacturier
MONTREAL

Epinards	2 lbs.	1.25	1.30
Epinards	3 lbs.	1.80	1.85
Epinards	gall.	5.00	6.05
Epinards imp.	bte	0.11	0.12
Fèves Golden Wax Midget, "Auto"	2 lbs.	0.00	1.25
Fèves Golden Wax	2 lbs.	0.85	0.90
Fèves Golden Wax	3 lbs.	1.35	1.40
Fèves Golden Wax	gallon	4.00	4.05
Fèves Vertes	2 lbs.	0.85	0.90
Fèves Vertes	3 lbs.	1.35	1.40
Fèves Refugee Midget "Auto"	0.00	1.25	
Fèves Crystal Wax	2 lbs.	0.95	1.00
Fèves Red Kidney	2 lbs.	0.95	1.00
Fèves de Lima	2 lbs.	1.25	1.30
Flageolets importés	bte	0.13½	0.15
Haricots verts importés, bte	0.13	0.17	
Macédoine de légumes, bte	0.10	0.16	
Macédoine de légumes sous verre, flacon		0.24	0.33
Marinades enseau	gall.	0.45	0.65
Navets	3 lbs.	0.95	1.00
Okra	3 lbs.	0.00	2.50
Panais	2 lbs.	0.95	1.00
Panais	3 lbs.	1.05	1.10
Petits pois imp., mifins, bte	0.09½	0.12	
Petits pois imp., fins, bte	0.11	0.14	
Petits pois imp., ext. fins, bte	0.12½	0.16	
Petits pois imp., surfins, bte	0.14½	0.18	
Pois No 1, extra fine, sifted, 1 lb.	1.07½	1.12½	
Pois No 1, extra fins sifted, 2 lbs.	1.37½	1.42½	
Pois No 3, Early June, 2 lbs	0.82½	0.87½	
Pois No 2, Sweet Wrinkle, 2 lbs.	0.92½	0.97½	
Pois No 4, Standard 2 lbs.	0.77½	0.82½	
Pois No 4 gallon	3.72½	3.77½	
Succotash 2 lbs.	1.15	1.20	
Tomates 1 gallon	3.10	3.15	
Tomates 2 lbs.	0.85	0.90	
Tomates 3 lbs.	0.95	1.00	
Truffes, 1-8 boîte		5.00	6.40

Conserves de fruits

La demande s'est améliorée et est assez bonne; aucun changement de prix à noter.

Nous cotons:

	Par doz.	
	Groupe No 2	Groupe No 1
Abricots de Californie, 2 1-2 lbs.	0.00	3.50
Ananas coupés en dés 1½ lb.	0.00	1.50
Ananas entiers importés, 2 1 2 lbs.	1.80	2.25
Ananas entiers importés, 1 1-2 lbs.	1.40	1.45
Ananas tranchés (emp. Can.) 2 lbs.	1.90	1.95
Ananas râpés (emp. Can.) 2 lbs.	1.90	1.95
Ananas râpés (emp. Can.) 2 1-2 lbs.	2.40	2.45
Bluets Standard 2 lbs.	0.85	0.90
Bluets Standard gall.	0.00	4.50
Cerises noires sans noyau, 2 lbs.	1.90	1.95
Cerises noires avec noyau, 2 lbs.	1.50	1.55
Cerises rouges sans noyau, 2 lbs.	1.90	1.95
Cerises blanches sans noy., 2 lbs.	2.00	2.05
Cerises blanches avec noy., 2 lbs.	1.60	1.65
Cerises rouges avec noyau, 2 lbs.	1.50	1.55
Cerises rouges sans noyau, gall.	8.00	0.00
Cerises rouges avec noyau, gall.	6.50	0.00
Fraises sirop épais 2 lbs.	1.90	1.95
Fraises (confitures) 2 lbs.	2.15	2.20
Fraises Standard gall.	7.00	7.05
Fraises Solid Pack gall.	9.75	9.80

Fraises Américaines . 1 lb.	0.00	1.60
Framboises, heavy syrup		
2 lbs.	1.90	1.95
Framboises preserved, 2 lbs.	2.15	2.20
Framboises (solid pack) gal.	9.75	9.80
Framboises Standard . gall.	7.00	7.05
Gadelles rouges (solid pack),		
gall.	7.00	0.00
Gadelles rouges (Standard)gal.	6.00	0.00
Gadelles rouges, heavy		
syrup . 2 lbs.	1.90	1.95
Gadelles rouges, Preserved,		
2 lbs.	2.16	2.20
Gadelles noires (Solid Pack)		
gall.	8.00	0.00
Gadelles noires, heavy syrup,		
2 lbs.	1.90	1.95
Gadelles noires, preserved,		
2 lbs.	2.15	2.20
Gadelles noires, Standard,		
gall.	5.25	0.00
Groselles, heavy syrup		
2 lbs.	2.10	2.15
Groselles, preserved, 2 lbs.	2.35	2.40
Groselles, Standard . gall.	6.00	0.00
Groselles, solid pack . gall.	8.00	0.00
Lawton Berries, heavy syrup,		
2 lbs.	1.90	1.95
Lawton Berries, preserved,		
2 lbs.	2.15	2.20
Lawton Berries, Standard,		
gallon	7.50	7.55
Mûres, sirop épais, 2 lbs.	1.90	1.95
Mûres, preserved . 2 lbs.	2.15	2.20
Mûres, Standard . . . gallon	7.00	7.05
Mûres, solid pack . gallon	9.75	9.80
Olives en jarres, 1 gal. . gal.	0.00	1.49
Olives en jarres, 2 gal. . gal.	0.00	1.46
Olives en jarres, 5 gals., gal.	0.00	1.43
Pêches jaunes, bte plate, 1½ lb.	1.65	1.70
Pêches jaunes . . . 2 lbs.	1.90	1.95
Pêches jaunes . . . 2½ lbs.	2.60	2.65
Pêches jaunes . . . 3 lbs.	3.00	3.05
Pêches jaunes entières,		
3 lbs.	2.25	2.30
Pêches pelées, ple . . . gall.	6.00	6.05
Pêches blanches . . . 2 lbs.	1.80	1.85
Pêches blanches . . . 2½ lbs.	2.50	2.55
Pêches blanches . . . 3 lbs.	2.75	2.80
Pêches Pie, non pelées,		
3 lbs.	1.40	1.45
Pêches Pie, non pelées, gal.	4.25	4.30
Fruits Pie assortis, gall.		
(ajouter 5 p.c.)		
Poires Flemish Beauty,		
2 lbs.	1.65	1.70
Poires Flemish Beauty,		
2½ lbs.	1.95	2.00
Poires Flemish Beauty,		
3 lbs.	2.10	2.15
Poires (Bartlett . . . 2 lbs.	1.85	1.90
Poires (Bartlett), . . 2½ lbs.	2.15	2.20
Poires (Bartlett) . . . 3 lbs.	2.30	2.35
Poires (Pie pelées) . . . gall.	4.00	4.05
Poires Pie, non pelées 3 lbs.	1.25	1.30
Poires Pie, non pelées, gall.	3.50	3.55
Poires, sirop clair, "Globe",		
2 lbs.	1.25	0.00
Poires, sirop clair, "Globe",		
3 lbs.	1.85	0.00
Pommes Standard . . . 3 lbs.	0.95	1.00
Pommes Standard . . . gall.	2.50	2.55
Pommes Preserved . . . gal.	3.95	4.00
Pommes Preserved . . . 3 lbs.	1.40	1.45
Prunes Damson, sirop clair,		
2 lbs.	0.95	1.00
Prunes Damson, sirop clair,		
3 lbs.	1.35	1.40
Prunes Damson, sirop épais,		
2 lbs.	1.10	1.15
Prunes Damson, sirop épais,		
2½ lbs.	1.75	1.80
Prunes Damson, sirop épais,		
3 lbs.	1.85	1.90
Prunes Damson, Standard,		
gallon	2.85	2.90

“Elite”

CHOCOLAT

Non Sucré

DES EPICIERS

POUR TOUS LES

Besoins de la Cuisine

Tablettes de ¼ lb

FABRIQUÉ PAR

JOHN P. MOTT & CO.,

HALIFAX, N. S.

J. A. TAYLOR, Agent, MONTREAL.

LA FARINE PRÉPARÉE

(Self-Raising Flour)

DE BRODIE & HARVIE

est aujourd'hui la farine préférée des ménagères. Elle donne une excellente pâtisserie, légère, agréable et recherchée par les amateurs. Pour réussir la pâtisserie avec la farine préparée de Brodie & Harvie, il suffit de suivre les directions imprimées sur chaque paquet.

10 et 12 Rue Bleury, MONTREAL

Cahiers Méthodes d'écriture Théorique et Pratique.

Série "Jacques-Cartier," en six cahiers :

No. 1—Etude des quatre principes fondamentaux.

No. 2—Etude des premiers principes, lettres de l'Alphabet.

No. 3—Etude des Boucles et des Capitals.

No. 4—Etude des Majuscules et des Chiffres.

No. 5—Ecriture Commerciale.

No. 6—Ecriture Commerciale Fine.

Série "Payson, Dunton & Scribner" en cinq cahiers :

Nos. 1 et 2—Premiers principes de l'écriture avec tracés. Nos. 1½, 2½, 3—Premiers principes de l'écriture sans tracés. Nos. 4 et 5—Ecriture Commerciale.

Ces cahiers se vendent partout, au prix de 5 centins chacun.

LA MOUTARDE

DU

BON VIVANT

—

LA MOUTARDE

DE

NOS MAISONS

LA MOUTARDE des HOPITAUX.

La Moutarde "KEEN"

se trouve partout.

Prunes Lombard, sirop clair,		
2 lbs.	0.95	1.00
Prunes Lombard, sirop clair,		
3 lbs.	1.40	1.45
Prunes Lombard, sirop épais,		
2 lbs.	1.15	1.20
Prunes Lombard, sirop épais,		
2½ lbs.	1.80	1.85
Prunes Lombard, sirop épais,		
3 lbs.	1.90	1.95
Prunes Lombard, Standard,		
gallon	3.00	3.05
Prunes de Californie, 2½ lbs.	0.00	2.75
Prunes Greengage, sirop clair,		
2 lbs.	1.35	1.40
Prunes Greengage, sirop clair,		
3 lbs.	1.80	1.85
Prunes Greengage, sirop épais,		
2 lbs.	1.50	1.55
Prunes Greengage, sirop épais,		
2½ lbs.	1.80	1.85
Prunes Greengage, sirop épais,		
3 lbs.	2.00	2.05
Prunes Greengage Standard,		
gallon	4.00	4.05
Prunes Egg, sirop épais.		
2 lbs.	1.50	1.55
Prunes Egg, sirop épais,		
2½ lbs.	1.80	1.85
Prunes Egg, sirop épais,		
3 lbs.	2.00	2.05
Raisins Niagara Blanc. Pres.		
2 lbs.	1.40	1.45
Raisins Niagara Blanc, Stand-		
ard gall.	3.50	3.55
Rhubarbe Preserved . 2 lbs.	1.75	1.80
Rhubarbe Preserved . 3 lbs.	2.40	2.45
Rhubarbe gall.	3.25	3.30

Conserves de viandes

Les conserves de viandes sont en bon ne demande, meilleure qu'elle n'est habituellement à cette époque de l'année. Il va sans dire que les commandes portées sur les conserves Canadiennes, les conserves américaines étant de plus en plus délaissées.

Prix à la doz de boîtes

	Amér.	Canad.
Corned Beef . . . 1 lb.	1.80	1.50 1.55
Corned Beef . . . 2 lbs.	3.30	2.70 2.80
Corned Beef . . . 6 lbs.	10.50	8.50 8.75
Corned Beef . . . 14 lbs.	24.00	20.00 20.80
Roastbeef . . . 1 lb.	1.50	1.55
Roastbeef . . . 2 lbs.	2.70	2.80
Ready Lunch Beef, 1 lb.	1.55	1.60
Ready Lunch Beef, 2 lb.	2.90	3.00
Geneva Sausage, 1 lb.	1.80	1.85
Geneva Sausage, 2 lbs.	3.25	3.35
Cambridge Sausage, 1 lb	1.75	1.80
Cambridge Sausage, 2 lbs	3.00	3.10
English Brawn, 1 lb.	1.45	1.50
English Brawn 2 lbs.	3.20	2.60 2.70
Lang. de boeuf, 1½ lb.	8.40	8.00 8.15
Lang. de boeuf, 2 lbs.	9.80	8.50 8.65
Lang. de boeuf, 2½ lbs.	12.90	9.50 9.70
Lang. de boeuf, 3 lb	14.70	0.00 0.00
Lunch Ham 1 lb.	0.00	1.75 1.80
Lunch Ham, 2 lbs.	0.00	3.10 3.20
Lunch Tongues, 1 lb.	4.00	3.30 3.40
Lunch Tongues, 2 lbs.	8.25	6.60 6.75
Mince Meat, en seau . . . le.	0.07	0.08
Mince Meat, en seau, imp.	0.16	0.09
cons de viandes désos-		
sés 1 lb.	0.00	1.45 1.50
Pieds de co-		
chons désos-		
sés 2 lbs.	0.00	2.60 2.70
Sliced Smoked		
beef 1 lb.	3.75	3.35 3.45
Sliced Smoked		
beef ½ lb.	0.00	2.25 2.30
Sliced Smoked		
beef ¼ lb.	0.00	1.50 1.55

Conserves de poissons

La demande est moins forte que précédemment.

demment, cependant elle est bonne encore pour les sardines et les harengs im portés ainsi que pour le saumon.

Les nouvelles de France relativement aux sardines sont que la pêche, maintenant terminée, a été mauvaise et que les prix déjà élevés augmentent encore. Quelques usines ont dès maintenant vendu toute leur fabrication.

Nous cotons:

Anchois à l'huile (suivant format)	doz.	1.60	4.50
Caviar	1-8 lb. doz.	3.50	8.75
Caviar	1-4 lb. doz.	6.75	7.00
Caviar	1-2 lb. doz.	13.00	13.50
Caviar	1 lb. doz.	25.00	25.50
Clams	1 lb. doz.	0.95	1.10
Crabes séchés	doz.	3.50	3.60
Crevettes [Shrimps] boîtes	1 lb.	1.65	1.75
Crevette (Shrimps) boîtes	2 lbs.	3.25	3.50
Crevettes séchées	1 1/2 lb.	2.75	2.90
Finnan Haddle	doz.	1.00	1.25
Harengs marinés, imp.	"	1.20	1.30
Harengs aux Tom., imp.	"	1.45	1.60
Harengs klippered, imp.	"	1.45	1.60
Harengs imp., bte de 100 "	"	1.70	1.75
Harengs Canadiens	"	0.95	1.00
Homards, bte plate, 1 lb.	"	5.00	5.10
Homards, bte plate 1-2 lb.	"	2.40	2.85
Homards, bte haute 1 lb.	"	4.50	4.60
Huitres	boîte 1 lb.	1.50	1.55
Huitres	boîte 2 lb.	2.75	2.85
Maquereaux Canadiens	"	1.10	1.15
Maquereaux de Californie, épices, btes ovales	doz.	2.40	2.45
Maquereaux de Californie, aux tomates, btes ovales	"	2.40	2.45
Royans aux truffes et aux achards	bte	0.17	0.18
Sardines françaises, 1-4 btes, bte	"	0.15	0.31
Sardines françaises, 1-2 btes, bte	"	0.41	0.50
Sardines Norvège (1/2 bte) cse	"	10.00	11.00
Sardines Norvège (1/2 bte) cse	"	17.00	18.00
Sardines Portugaises (1/2 btes) cse	"	9.00	12.00
Sardines canadiennes cse	"	3.25	4.50
Sardines Portugaises (1/2 btes) cse	"	15.00	16.00
Saumon rose Cohoes, Fraser River, boîte plate	"	0.00	1.50
Saumon rouge [Sockeye] Horse Shoe et Clover Leaf	boîte haute, 1 lb.	doz.	0.00 2.00
Saumon rouge [Sockeye] Horse Shoe et Clover Leaf	boîte plate, 1 lb.	doz.	0.00 2.15
Saumon rouge [Sockeye] Horse Shoe et Clover Leaf	boîte plate, 1-2 lb.	doz.	0.00 1.22 1/2
Saumon rouge (Rivers' Inlet) boîte haute, 1 lb.	doz.	0.00	1.85
Saumon du printemps, boîte haute, 1 lb.	doz.	0.00	1.70
Saumon de printemps, 1-2 lb.	doz.	0.95	1.00
Saumon-Humpback, 1 lb. doz.	"	00	1.10
Salalops	1 lb. doz.	2.00	2.10
Smeets [Eperlans] aux épices, bte ronde, 1-2 lb. doz.	"	0.90	1.00
Smeets à la moutarde, boîte ovale, 1-2 lb.	doz.	0.95	0.105
Smeets aux tomates, boîte ovale, 1-2 lb.	doz.	0.95	1.05
Srats, 1/2 btes, cse 100 bts.	"	8.00	8.50
Srats, 1/2 btes, cse 100 bts.	"	10.00	11.00

POISSONS SALES, FUMES, ETC.

Très bonne demande pour morue salée harengs salés; la demande est simplement modérée pour les autres poissons. La morue verte No 1 est à prix plus élevé; elle a été avancée de 1-4 et 1-2c. par livre, suivant quantité.

Nous cotons:

Harengs Labrador, quart	0.00	5.60
Harengs Labrador, 1/2 quart	0.00	3.00
Harengs fumés (petits), bte	0.00	0.18
Morue verte No 1,		
par quart, lb.	0.00	0.03 1/2
Morue verte No 1,		
quantité moindre, lb.	0.00	0.04
Morue étuvée, cse 100 lbs	0.00	6.00
Morue séchée, pqt 1 et 2 lbs	0.06 1/2	0.08
Morue effilochée, en paq. doz	0.00	0.90

LARDS ET JAMBONS

Les prix des lards américains ont baissé assez sensiblement, mais ils restent encore élevés et la demande s'en ressent encore, bien qu'elle soit un peu meilleure que la semaine dernière.

Les jambons et les lards fumés sont en bonne demande aux anciens prix.

Nous cotons:

Lard Américains		
Lard Jones 19/35 morceaux	25.50	
Lard Woodlawn 34/45 morceaux	25.00	
Lard Monarch 16/30 morceaux	24.75	
Lard Swift 30/40 morceaux	26.25	
Lard Morris 40/50 morceaux	26.00	
Lard Armour 30/40 morceaux	28.00	
Lard Armour 50/60 morceaux	26.75	
Lard Riverside 46/60 morceaux	25.75	

Lards Canadiens

Heavy Short Cut Mess	barils	25.50
Heavy Short Cut Mess	terces	37.00
Heavy Short Cut Mess, 1-2 baril		13.00
Selected Heavy Short Cut Boneless	(manque)	
Short Cut, Back	barils	25.50
Short Cut Back, 1-2 barils		13.00
Heavy Clear, brls		24.00
Light Clear, brls	(manque)	
Heavy Flank	(manque)	
Clear Fat Backs	baril	26.00

Vlandes fumées

Lard fumé, désossé	lb.	0.16 1/2	0.17 1/2
Lard fumé, non désossé	lb.	0.16	0.17
Jambons, 25 lbs et au-dessus	0.12 1/2	0.13 1/2	
Jambons, 18 à 25 lbs.	0.13 1/2	0.14 1/2	
Jambons, 13 à 18 lbs.	0.14	0.15	
Jambons, 10 à 13 lbs.	0.14	0.15	

SAINDOUX

Il se fait peu d'affaires en saindoux purs; par contre, il y a une bonne demande pour saindoux composés.

Les prix des saindoux purs sont plus faciles; on cote maintenant \$2.80 par seau, soit une baisse de 1-2c. par livre. Les tinettes sont très rares.

D'autre part les saindoux Boar's Head ont été avancés de 1-4c. par livre.

Nous cotons:

Pur	en seaux	2.80
Pur	en tinettes	0.13 1/2
Canistres de 10 lbs.	lb.	0.14
Canistres de 5 lbs.	lb.	0.14 1/2
Canistres de 3 lbs.	lb.	0.14 1/2
Composé	en seaux	2.10
Chaudières de 20 lbs.		2.00
Canistres de 10 lbs.	lb.	0.10 1/2
Canistres de 5 lbs.	lb.	0.10 1/2
Canistres de 3 lbs.	lb.	0.11
Tierces	lb.	0.10
1-2 quarts	lb.	0.10 1/2
Tinettes, 60 lbs.	lb.	0.10 1/2

FROMAGES CANADIENS

On vend les petits fromages de 20 livres environ, de 13 à 13 1-2c. la livre, soit à une avance de 1c. par livre.

Le fromage d'Oka se vend, à la caisse, 22c. la livre et, en quantité moindre, 23c. la livre.

FROMAGES IMPORTES

On cote le fromage de Gruyère: Cuveau de 4 fromages de 27 lbs. et cu-

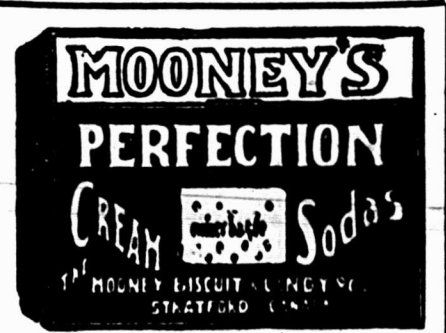

Les SODAS à la CRÈME "PERFECTION" de Mooney sont exactement comme la sorte que la ménagère aurait probablement pu cuire, si elle avait eu toutes les améliorations modernes pour la cuisson au four, et les substances de la meilleure qualité que l'on trouve dans la salle de cuisson de la manufacture Mooney. Non, vous n'avez pas besoin des méthodes de cuisson de la ménagère, quand vous pouvez vous procurer les

Sodas "Perfection" de Mooney.

si parfaitement cuits au four et emballés de telle sorte qu'ils paraissent toujours frais, croustillants et délicieusement tentants. Ces caractères se recommanderont fortement à vos clients. Veuillez communiquer avec nous pour un ordre d'essai. Un commerce permanent est basé sur la qualité. Les Biscuits de Mooney ont cette qualité.

THE MOONEY BISCUIT & CANDY COMPANY, LIMITED
STRATFORD, CANADA.

La publicité, c'est la multiplication des ventes.

Lake of the Woods Milling Co., Ltd
 FABRICANTS DE
Farine "FIVE ROSES"
 Meunerie à Keewatin,
 Capacité 4000 barils par jour.
 Meunerie à Portage-Laprairie,
 Capacité 1500 barils par jour.
Capacité Totale 5500 BARILS PAR JOUR
 BUREAUX:
MONTREAL, TORONTO, WINNIPEG, KEEWATIN, PORTAGE-LAPRAIRIE.

veau de 2 fromages de 80 lbs., 27c. la lb.
 Fromage entier de 27 lbs. ou de 80 lbs.,
 27 1-2c. la lb.
 En quantité moindre 30c. la lb.
 Le fromage de Roquefort se vend de
 35 à 36c. la livre et le Limbourg de 19 à
 20c la lb.

PRODUITS CHIMIQUES ET DROGUES

La résine G a été baissée, elle se vend
 actuellement suivant quantité de 1 1/4 à
 2 1/2c la lb.

Nous cotons:

Acide borique, bris. de 336 lbs, lb.	0.08
" " quantité moindre, lb.	0.10
Alun, barils de 336 lbs . . . lb.	0.013
Alun, barils de 112 lbs . . . lb.	0.02
Alun, quantité moindre . . . lb.	0.03
Blanc de céruse, bris de 336 lbs.	
100 lbs.	0.50
Blanc de céruse, quantité moi-	
ndre 2 lbs.	0.01
Bols de campêche . . . lb.	0.023
Borax en cristaux, bris de 336	
lbs. lb.	0.043
lbs. lb.	0.013
Borax en cristaux, quantité	
moindre lb.	0.06
Borax en poudre, bris 112 lbs. lb.	0.06
Borax en cristaux, bris de 112	
" " quantité moindre lb.	0.06
Boules à mitres lb.	0.033
0.04	
Camomille lb.	0.40
Campêche (Extrait de):	
Boîtes de 12 lbs. lb.	0.073
" 24 lbs., pqt. de 1 lb. " . . .	0.08
" 24 lbs., pqt. de 1/2 lb. " . . .	0.09
" 24 lbs., pqt. de 1/4 lb. " . . .	0.11
" 24 lbs., les 3 gran-	
deurs assorties "	0.09
0.09	0.093
Camphre (en oz.)	0.80
0.90	
Carbonate d'ammoniaque, bls	
112 lbs. lb.	0.12
Carbonate d'ammoniaque, quan-	
tité moindre lb.	0.18
Couperose, bls 370 lbs . . . lb.	0.01
Couperose, quantité moindre, lb.	0.02
Gomme arabique lb.	0.18
Indigo de Madras lb.	0.60
Lessis commun doz.	0.35
Lessis commun grosse	3.75
Pierre à terre, sac 100 lbs. sac	0.65
Résine blanche	0.04
0.043	
Résine G, brl. 280 lbs.	4.90
5.00	
Résine G, moins d'un brl, lb.	0.00
0.023	
Salpêtre en cristaux, bls 112	
lbs. lb.	0.05
Salpêtre en cristaux, quantité	
moindre lb.	0.06
Sel d'Epsom, sacs 224 lbs. . . lb.	0.013
Sel d'Epsom, qté moindre . . . lb.	0.02
Soda à pâte, 112 lbs.	0.00
1.85	
Soda à laver:	
Sacs 224 lbs., 100 lbs.	0.75
0.80	
1-2 sacs 112 lb., 100 lb.	0.80
0.85	
Quarts 336 lb., 100 lb.	0.85
0.90	
Barils 112 lb., baril	0.95
1.00	
Soude caustique, drums 750 lbs. lb.	0.023
0.023	
Soude caustique en morceaux,	
kegs 50 lbs. keg	1.50
1.60	
Soude caustique en morceaux,	
kegs 100 lbs. keg	2.60
2.65	
Soufre en bâtons, bris 336 lbs lb.	0.02
Soufre en bâtons, qté moindre lb.	0.03
Soufre moulu, sacs 112 lbs. . .	1.65
1.70	
Soufre moulu, qté moindre . . . lb.	0.03
Tourteau de lin moulu, 100	
lbs.	1.70
1.80	
Vitriol, bris.	0.053
0.063	
Vitriol, quantité moindre . . . lb.	0.073

BOUGIES ET CIERGES

Nous cotons:

B. Paraffine, 6 à la lb.	0.083	0.09
B. Paraffine, 12 à la lb.	0.09	0.093
B. Stéarine, 14 oz. 6 et 12 . . .	0.00	0.13
B. Stéarine, 16 oz. 6 et 18 . . .	0.14	0.15

Cierges approuvés lb.	0.00	0.40
Cierges non approuvés lb.	0.16	0.90

PLATS EN BOIS

Nous cotons:

Ovales de 1/2 lb., crate	0.35	0.40
Ovales de 1 lb., crate	0.35	0.40
Ovales de 2 lbs., crate	0.46	0.473
Ovales de 3 lbs., crate	0.55	0.573
Ovales de 5 lbs., crate	0.65	0.69

EPINGLES A LINGE

Epingles ordinaires.

Boîtes de 6 grosses la bte 0.65

Epingles à ressort.

Boîtes de 2 grosses la bte 0.90

BALAIS

Nous cotons:

Avec manches ordinaires.	La doz.	
4 cordes	2.85	3.25
3 cordes	2.30	2.50
2 cordes	0.00	1.90
Avec manches Bambou.		
3 cordes	2.25	2.55
4 cordes	2.70	2.90
A long manche	2.50	2.75
D'enfants, 3 cordes	1.25	1.40
D'enfants, 2 cordes	1.00	1.20
D'enfants, 1 corde	0.85	0.90
Manches de faubert (mop)		1.40

FICELLE DE COTON

Les prix de la ficelle de coton 3 et 4
 brins ont été baissés de 1 1/2 et 2 1/2c la lb.
 Nous cotons:

Ficelle 4 brins lb. 0.203 0.213

L. J. GLADU, IMPORTATEUR

No. 28, Place Jacques-Cartier

Chocolat, Réglisses, Gommés!

Biscuits, marque Vian Frères.

Venez!—Ecrivez!—ou téléphonez Mais 5389

La tenue des livres exige beaucoup de temps,

et quand les entrées de beaucoup d'items
 sont faites, la dépense est alors hors de pro-
 portion avec le montant en question. Beau-
 coup d'essais ont été faits pour trouver quel-
 que moyen sûr et économique d'éviter
 ce labeur. Le moyen le plus pratique est le

SYSTEME de COUPONS ALLISON.

Il est sûr. Il est parfait
 comme enregistré. Il ne laisse au-
 cun joint par lequel les plaintes peuvent se
 faulter. Il élimine 95%
 du labeur et il ne demande le placement
 que d'une somme insignifiante. Il n'est néces-
 saire pas l'emploi de commis habiles.

VOICI LE PLAN: Si un homme
 demande un crédit de \$10.00 et si vous le pensez bon pour ce cré-
 dit, donnez-lui un livret à coupons Allison de \$10.00
 et faites-lui signer le reçu ou note qui est sur la cou-
 verture du livret, que vous déchirez et gardez. Chargez
 lui \$10.00, aucune difficulté. Il achète pour
 une valeur de dix cents, déchirez un coupon de dix
 cents et ainsi de suite jusqu'à ce que le livret soit épuisé.
 Il paie alors les \$10.00 et obtient un autre livret.
 Pas de carnet de banque, pas d'inscriptions,
 en compte, pas de temps perdu, pas d'erreurs, pas
 de discussions. Les livrets à Coupons Allison sont
 reconnus partout comme les meilleurs. En vente
 partout dans le commerce de gros. Manufacturés
 par

ALLISON COUPON CO., INDIANAPOLIS, Ind.



Ficelle 3 brins lb.	0.18	0.19
Cable lb.		0.21
Cordes à linge, 40 pds . . . doz.		1.10
Cordes à linge, 50 pds . . . doz.		1.35
Cordes à linge, 60 pds . . . doz.		1.65
Coton à chandelle lb.		0.22

MECHES DE LAMPES ET BRULEURS

Nous cotons:

Mèches No 2 lb.	0.20
Mèches No 1 lb.	0.14
Mèches No 0 lb.	0.12
Brûleurs No 2 doz.	0.80
Brûleurs No 1 doz.	0.60
Brûleurs No 0 doz.	0.60

SAVON DE CASTILLE

Le savon de Marseille (ou Castille) se
 vend: le blanc de 7 1-2c. à 9c. et le mar-
 bré rouge de 8c. à 9c.

GRAISSE A ROUES

On cote:

La grosse	\$6.00
Caisse de 4 doz. la doz.	0.523
Quantité moindre la doz.	0.69
Graisse au mica: doz.:	
Boîtes de 1 lb.	0.90
0.95	
Boîtes de 3 lbs.	2.40
2.50	

HUILE D'OLIVE

Les prix de l'huile d'olive de la marque
 Loubon sont cotés comme suit à la doz.

Pintes	0.00	2.90
Chopines	1.20	1.30
1/2 chopines	0.60	0.70

HUILE DE CASTOR

L'huile de ricin pharmaceutique est
 quart et au gallon est à prix plus bas.
 Nous cotons maintenant 0.08 la chopine
 quart et, en quantité moindre, \$1.00
 gallon.

Nous cotons:

	Grosse	Doz.
Bouteilles de 1 oz.	\$3.60	0.35
Bouteilles de 2 oz.	5.00	0.45
Bouteilles de 3 oz.	6.00	0.55
Bouteilles de 4 oz.	7.25	0.55
Bouteilles de 1/2 chopine	11.50	1.10
Bouteilles de 1 chopine	17.50	1.50
Bouteilles de 1 pinte	29.50	2.75
Estagnon, lb.	0.073	0.083
Quart, lb.	0.00	0.05
Moins d'un quart, gall.	0.00	1.00

HUILE DE FOIE DE MORUE

Nous cotons l'huile de foie de morue
 de \$0.90 à \$1.10 de gallon, suivant qua-
 tité.

HUILE DE COTON

Nous la cotons:

Au baril gal.	0.80	0.90
Moins d'un baril gal.	0.90	1.00

VASELINE

La Vaseline, marque "Blue Seal" est
 avancée très sensiblement.

Nous la cotons:

No 1, la grosse \$	6.72, esc
No 2, la grosse	14.40, esc
No 1, la doz.	0.60, net.
No 2, la doz.	1.25, net.

HUILE DE PETROLE

Nous cotons:

Pratt's Astral Oil le gal.	0.10
Standard Acme le gal.	0.10
Silver Star le gal.	0.10

GRAINS ET FARINES

Les derniers avis télégraphiques
 ont été comme suit les marchés d'Europe
 Londres:—

Blé en transit: facile.

Blé du printemps:

Manitoba No 1 du Nord.	37 s
Manitoba No 2 du Nord.	0 s

Manitoba No 3 du Nord. . . 0 s 0 d
 Mais en transit: soutenu.

Liverpool:—
 Disponible: sans activité.

Manitoba No 1 du Nord. . . 0 s 0 d
 Blé dur d'hiver No 2 . . . 7 s 7 1/2
 Blé d'hiver de l'ouest. . . 7 s 7 d
 Futur blé: tranquille.

Decembre . . . 7 s 8 1/2
 Mars. . . 7 s 5 1/2
 Futur mais: tranquille.

Octobre . . . 5 s 9 1/2
 Decembre . . . 5 s 8 1/2
 Mais disponible: tranquille.

Américain mélangé, nouv. . 7 s 3 1/2

Paris:—
 Blé: soutenu.

Octobre . . . 22.75
 Janvier-avril . . . 23.80

Farine: ferme.

Octobre . . . 29.80
 Janvier-avril . . . 30.80

Marché de Chicago

Une diminution des recettes de blé au Nord-Ouest eut pour effet de raffermir le marché, mercredi dernier. A l'ouverture le marché était facile en raison d'une baisse à Liverpool. Mais les prix montèrent bientôt à cause d'une demande active d'un des principaux haussiers. Le ton du marché resta à la hausse pendant la plus grande partie de la journée. En clôture, les prix étaient plus élevés de 1-2c. à 1-2c. à 5-8c.

Le marché du blé-d'Inde était faible à cause de fortes ventes inspirées par une baisse du prix du grain au comptant; cette baisse était due à la probabilité d'un fort mouvement du nouveau grain dans un avenir rapproché, comme résultat de la température idéale pour la maturité rapide de la récolte. En clôture, le marché était faible.

On cotait mercredi, à la clôture:

	Déc.	Mai
Blé	1.01	1.03 1/2
Blé d'Inde	63 1/2	63 1/2
Avoine	48 1/2	50 1/2

Marché de Montréal

Notre marché est tranquille; il se fait peu d'affaires en blé, mais en avoines, la demande est passable. Le blé-d'Inde, les No 2 et l'orge sont sans affaires et on fait peu en seigle; le sarrasin est en baisse.

En farines de blé, la demande est bonne et les prix sont soutenus. Les issues de blé sont en excellente demande avec très peu de marchandises disponibles.

Les prix des farines d'avoine roulée sont bien tenus avec une demande passable pour petits lots.

Grains

Blé du Nord No 1 (nouveau)	1.09	1.10
Blé du Nord No 2 (nouveau)	1.07	1.08
Blé du Nord No 3 (nouveau)	1.04	1.05
Blé (feed)	0.80	0.82
Avoine Man. No 2	0.45 1/2	0.46
Avoine Man. No 3	0.44 1/2	0.45
Avoine Qué et Ont. No 2	0.44 1/2	0.45
Avoine Qué et Ont. No 3	0.43 1/2	0.44
Avoine Qué et Ont. No 4	0.43	0.43 1/2
Avoine (feed No 1), Man.	0.44 1/2	0.45
Avoine à moulée . . . 48 lbs.	0.58	0.60
Avoine	0.88	0.90
Sarrasin No 2, ordinaires	0.95	0.96
Sarrasin 48 lbs.	0.60	0.63
Blé-d'Inde No 2, jaune. . .	0.90	0.91

PLUME

Pour Coussins, Oreillers et Lits.

Achetez de la plume passée à la vapeur, purifiée et exempte de tout microbe et infection. Nous en vendons de toutes sortes: Duvet, Plume d'Oie, de Canard, de Volaille, de Pigeon et d'Oiseaux. Liste de Prix sur Demande.

P. POULIN & CIE,

39, Marché Bonsecours, Montréal, Can.



Que pensez-vous de ceci?

UNE JARRE DE Marmelade ABSOLUMENT Pure

qui peut être détaillée à 10c, en procurant un bon profit.

Cette Marmelade est préparée dans une Manufacture soumise à l'inspection du Gouvernement, toujours ouverte à nos clients et au public. Pureté et Propreté, voilà notre Devise, et nous vous invitons à l'inspection de nos produits en tout temps.

The T. UPTON COMPANY, Limited
 HAMILTON, CANADA.

50 DES PLUS HAUTES RECOMPENSES

En Europe et en Amérique

Les CACAOs et CHOCOLATS

Purs, de Haut Grade

— DE —

Walter Baker & Co. LTD.

Leur Cacao pour le Déjeuner, est absolument pur, délicieux, nutritif et coûte moins de 1 cent par tasse.

Leur Chocolat Premium No. 1, Enveloppes Bleues, Etiquettes Jaunes, est le meilleur chocolat nature sur le marché, pour l'usage de la famille.

Leur Chocolat Caracas au sucre est le plus fin chocolat à manger qui soit au monde.

Un livre de recettes de choix, en Français, sera envoyé à toute personne qui en fera la demande.

Walter Baker & Co., Ltd.

Etablis en 1780
 DORCHESTER, MASS.
 Succursale, 86 rue St-Pierre,
 MONTREAL

Farines

Patente d'hiver . . . sacs	0.00	5.30
Patente du printemps . . sacs	0.00	6.00
Straight rollers . . . baril	4.75	6.00
Forte à boulanger . . . sacs	0.00	5.50
Farine de blé-d'Inde . . . sac	0.00	2.05
Farine à pâtisserie . . . sac	0.00	2.40

Farines d'avoine

Avoine roulée. . . sac 90 lbs	0.00	2.60
Avoine roulée. baril	0.00	5.45

Issues de blé en sacs

Son Manitoba, au char, ton	21.00	22.00
Grû Manitoba, au char, ton	00.00	25.00
Son d'Ontario, au char, ton	21.00	22.00
Grû d'Ontario, au char, ton	25.00	26.00
Moulée au char	28.00	34.00

FROMAGE

Marché anglais

MM. Marples, Jones & Co. nous écrivent de Liverpool, à la date du 2 oct. 1908.

La demande médiocre signalée la semaine précédente a continué; car bien qu'il y ait eu un peu plus d'activité, elle n'a pas été assez forte pour affecter les prix; ces derniers sont un peu plus faibles, mais les qualités moyennes des Etats à environ 54 0, 56 0, sont en bonne demande.

Nous cotons:

Canadien, choix, blanc . . .	60/0 à 61/0
Canadien choix, coloré . . .	60/0 à 61/0
Etats-Unis, choix blanc et coloré (forme pleine) . . .	59/0 à 60/0
Etats-Unis, choix, blanc et coloré (plats)	57/0 à 59/0
Nouvelle-Zélande, choix, blanc et coloré	60/0

Marché d'Ontario

Brockville, 8 octobre.—Offert 2 855 boîtes. Pas de ventes.

Belleville, 8 octobre.—Offert 2,630 boîtes blanc et 118 coloré. Vendu 825 boîtes blanc et le coloré à 12 1-8c.

Vankleek Hill, 8 octobre.—Vendu 1,041 boîtes à 12c.

Kingston, 18 octobre.—Offert 1,260 boîtes, dont 488 coloré. Ventes de 12c. à 12 1-8c.

Alxandria, 8 octobre.—Vendu 540 boîtes à 12c.

Russell, 8 octobre.—Offert 232 boîtes blanc. Vendu 147 boîtes à 12c.

Winchester, 8 octobre.—Offert 434 boîtes blanc et 108 coloré. Pas de ventes.

Napanee, 9 octobre.—Offert 1,030 boîtes blanc et 438 coloré. Vendu 405 boîtes à 12 1-8c.

Pictou, 9 octobre.—Offert et vendu 1,568 boîtes coloré à 12 1-8c.

Perth, 9 octobre.—Offert et vendu 900 boîtes blanc et 200 coloré à 12c.

Listowell, 9 octobre.—Offert 3,316 boîtes blanc. Pas de ventes.

Cornwall, 9 octobre.—Offert 606 boîtes blanc et 244 coloré. Vendu tout le blanc à 12c. et le coloré à 12 1-16c.

Iroquois, 9 octobre.—Offert et vendu 450 boîtes coloré à 12c.

Ottawa, 9 octobre.—Offert 255 boîtes blanc et 102 coloré. Vendu 100 boîtes blanc à 12c. et 102 coloré à 12 1-2c.

London, 10 octobre.—Offert 192 boîtes blanc et 409 coloré. Pas de ventes.

Campbellford, 13 octobre.—Vendu 260 boîtes à 11 15-16c. et 215 à 12c.

Woodstock, 14 octobre.—Offert 2,089 boîtes, dont 1,509 coloré. Pas de ventes.

Madoc, 14 octobre.—Offert 480 boîtes. Vendu 150 boîtes à 11 13-16c.; le reste à 11 3-4c.

Marché de Québec

Huntingdon, 9 octobre.—Offert 453

boîtes blanc et 231 coloré. Vendu le blanc à 12c. et le coloré à 12 1-16c.

Victoriaville, 10 octobre.—Vendu deux lots de char à 11c.

Cowansville, 10 octobre.—Offert 150 boîtes. Vendu le tout de 11 7-8c. à 12c.

Marché de Montréal

Le marché est très tranquille avec bien peu de demande. Pour obtenir le plus haut prix, il faut tomber sur un acheteur qui a réellement besoin de fromage pour remplir un contrat.

Les hauts prix payés jusqu'ici obligent l'épicier anglais à vendre notre fromage à 8d. la livre, sans profit appréciable pour lui et à ce prix le consommateur boude. C'est ce qui explique le peu d'intérêt montré dernièrement par le marché anglais pour cet article.

Actuellement on paie 11 1-2c. pour le fromage de Québec, de 11 5-8 à 11 3-4c. pour Cantons de l'Est et 12c. pour Ontario.

Les exportations pour la semaine finissant le 10 oct., ont été comme suit:

- 1908— 94,261 boîtes.
- 1907— 93,753 boîtes.
- 1906— 82,730 boîtes.

Du 1er mai au 10 oct., elles ont été:

- 1908—1,430,244 boîtes.
- 1907—1,642,098 boîtes.
- 1906—1,869,799 boîtes.

BEURRE

Marché anglais

MM. Marples, Jones & Co nous écrivent de Liverpool, à la date du 2 oct. 1908.

Il y a eu une bonne demande pendant la semaine, mais elle n'a porté que sur les qualités du meilleur choix. Les qualités inférieures de toute description ont eu une faible demande. La cote officielle du beurre danois est plus élevée de 1 kroner, mais nous doutons que le commerce de cette semaine justifie cette hausse.

Nous cotons:

- Ladles des Etats 85/0 à 90/0
- Renovated, choix (manque)
- Sibérie, crèmerie, choix . . . 108/0 à 110/0
- Irlande, crèmerie, choix . . . 116/0 à 118/0
- Canada, crèmerie, choix . . . 116/0 à 118/0
- Australie, choix (manque)
- Nouvelle-Zélande, choix . . . (manque)
- Argentine, choix (manque)
- Danois, crèmerie en barils
- choix et surchoix 122/0 à 124/0

Marchés de Québec

Huntingdon, 9 octobre.—Offert et vendu 229 paquets de beurre salé à 25 1-2c.

Cowansville, 10 octobre.—Offert 686 boîtes. Vendu 548 boîtes à 25 1-4c.; 100 à 25 1-8c. et 10 à 25c.

Marché de Montréal

Le beurre qui s'exporte est, comme nous l'avons déjà dit, du beurre acheté de bonne heure en saison alors que les prix étaient beaucoup plus bas que maintenant. Nos prix sont trop élevés pour le marché anglais, de sorte qu'il ne se traite absolument rien pour l'exportation.

Par contre, le marché local est actif. Les épiciers s'approvisionnant autant qu'ils le peuvent dans la crainte que les prix déjà élevés ne durcissent encore. L'avenir dira si ceux qui s'approvisionnent pour plusieurs fois ont eu raison de le faire, mais il est certain que cette demande plus qu'ordinaire, a aidé à la hausse; les producteurs ne s'en plaindront pas, car sans la hâte des épiciers à s'approvisionner, ils n'obtiendraient certainement pas les prix de 25 à 25 1-2c. qu'on leur paie actuellement.

On vend aux épiciers, au prix de 26 1-2 à 27c. les beurres de crèmeries et de 20 à 23c. suivant qualité les beurres de ferme.

Les exportations pour la semaine finissant le 10 oct., ont été comme suit:

- 1908—3,382 paquets.
- 1907— 973 paquets.
- 1906—7,202 paquets.

Du premier mai au 10 octobre, elles ont été:

- 1908—88,417 paquets.
- 1907— 66,761 paquets.
- 1906—346,393 paquets.

OEUFS

Marché anglais

MM. Marples, Jones & Co. nous écrivent de Liverpool, à la date du 2 oct. 1908.

Marché tranquille.

Nous cotons:

- Oeufs d'Irlande 9/6 à 10/9
- Oeufs du Continent 7/6 à 8/6

Marché de Montréal

Bonne demande; arrivages en diminution; on commence à vendre les oeufs provenant des entrepôts frigorifiques.

Nous cotons:

- Oeufs No 1 0.21
- Oeufs choisis 0.24 0.25
- Oeufs frais 0.28

LEGUMES

Aubergines le panier	0.35	0.40
Betteraves le sac	0.00	0.50
Carottes nouvelles . . . le sac	0.00	0.50
Celéri lb.	0.25	1.00
Champignons lb	0.00	0.00
Choux-fleurs la doz.	0.50	1.50
Choux la doz.	0.40	0.50
Concombres le panier	0.00	1.00
Cresson doz. paquet	0.30	0.40
Epinards la bte	0.30	0.40
Fèves vertes et jaunes,		
le panier	0.00	2.25
Navets nouveau . . . le sac	0.00	0.75
Oignons d'Espagne, la caisse	0.00	2.25
Oignons rouges . . . le sac	0.00	1.00
Oignons rouges . . . le quart	0.00	2.50
Panais la doz.	0.00	0.50
Patates (au détail), le sac		
90 lbs.	0.00	0.80
Patates (en gros), le sac		
90 lbs. (nouvelles)	0.00	0.70
Patates sucrées . . le panier	0.00	1.50
Persil la doz.	0.10	0.25
Piment le panier	0.00	0.50
Potreaux la doz. pqt.	0.00	0.10
Radis la lb.	0.10	0.15
Ralfort la lb.	0.00	0.20
Salade	0.25	0.50
Salade de Boston . la doz.	0.00	1.00
Salsifis la doz. de pqt.	0.00	0.40
Tomates le panier	0.00	0.35

FRUITS VERTS

Ananas le crate	0.90	0.90
Atocas le quart	8.00	8.50
Bananes le régime	1.50	2.00
Citrons nouveaux . . la boîte	0.00	3.00
Colings le panier	0.00	0.75
Limes la boîte	0.90	1.00
Oranges Jamaïque . . le qrt.	0.00	4.50
Oranges Navel . . . la bte	4.25	5.00
Pamplemousse . . . la boîte	0.00	6.00
Pêches le panier	0.70	0.90
Polres le panier	0.00	0.40
Prunes le crate	0.00	1.50
Polres Bartlett . . . le qrt.	5.00	7.00
Pommes le quart	1.50	2.50
Raisin bleu le panier	0.00	0.16
Prunes le panier	0.00	1.00
Raisin Malaga . . . le crate	0.00	2.00
Raisin bleu le panier	0.00	0.16
Raisin Malaga . . . le baril	0.00	4.75
Raisin Rodger . . . le panier	0.00	0.20
Raisin vert le panier	0.00	0.17

POMMES

MM. J. C. Houghton & Co. nous écrivent de Liverpool, à la date du 1er oct. 1908.

Les arrivages de pommes américaines et canadiennes sont très forts, et se composent malheureusement en grande partie de fruits de qualité inférieure et en état défectueux. Les résultats sont en conséquence, des moins satisfaisants.

PRIX A L'ENCAIN

Pommes	Vendredi		Lundi		Mercredi	
	25 Sept	30 Sept	28 Sept	30 Sept	30 Sept	30 Sept
	s. d.	s. d.	s. d.	s. d.	s. d.	s. d.
Canadiennes—Baril						
Gravenstein					8 6	15 0
Wealthy	12 0	20 0			12 0	16 0
Colvert	9 0	17 3			7 0	14 9
King			20 6			
Alexandre			7 0	16 6	19 9	
Snow			17 0		9 0	17 0
Jenetting			8 0	11 3		
Greening					5 0	13 9
Americaines—baril						
King	11 6	22 0			12 0	20 0
Ben Davies	7 6	11 9	8 0	12 0		
Baldwin	8 0	15 6	8 0	15 0	6 0	15 0
York Imperial			12 0	17 9		
Greening	9 0	16 9			3 0	9 0
Nouv.-Ecosse—Baril						
Gravenstein	11 0	15 6				
Lisbon bte	2 6	3 0				

FOIN PRESSE ET FOURRAGES

Marché de Montréal

Le marché est assez ferme avec bonne demande et aussi plus d'offres pour le foin.

La paille est en demande et nous cotons des prix plus élevés.

Nous cotons sur rails à Montréal par tonne, en lots de char:

Foin pressé No 1	12.00	12.50
Foin pressé No 2, extra	11.00	11.50
Foin pressé No 2, ord.	10.00	10.50
Foin mélangé de trèfle	9.00	9.50
Trèfle pur	7.00	7.50
Paille d'avoine	5.50	6.00



COLD STORAGE

Circulation d'air froid et sec, Ventilation parfaite, Température appropriée à la nature des produits à conserver.

Conservation, d'après les méthodes scientifiques les plus approuvées, de

Beurre, Fromage, Oeufs, Fruits.

Coin des rues des Sœurs Grises et William, Montréal.

O. M. GOULD, GÉRANT.

PEAUX VERTES

Les commerçants de Montréal paient aux bouchers : Bœufs No 1, 10c; No 2, 9c; No 3, 8c. Veau No 1, 13c; No 2, 11c; moutons, 40c.; cheval; \$2.00.

Fruits secs de la nouvelle récolte

La première consignation de fruits secs, Raisins de Valence, de Corinthe, Sultana, Figues de table, Prunes, Dattes, Raisins de Table Malaga, Ecorces Conflites, Noix, est arrivée par le SS. Jacona. La marchandise est fort belle et bien achetée, cela veut dire qu'en dépit de la hausse sur certains de ces produits, les acheteurs auront intérêt à s'approvisionner à la maison Laporte, Martin & Cie, Ltée, Montréal.

Souvent on nous écrit pour nous demander où on peut acheter de la plume pour la literie. Nous informons, en conséquence, nos lecteurs qu'ils peuvent s'adresser en toute confiance à P. Poulin & Cie, 39, Marché Bonsecours, chez qui ils trouveront duvet et plumes de volailles passés à la vapeur, par conséquent purifiés et exempts de tout microbe et d'insectes. La maison P. Poulin & Cie se fera un plaisir d'envoyer sa liste de prix à qui la demandera.

LE THE EN ANGLETERRE

Le Français boit du vin et de l'alcool; l'Allemand boit de la bière et des quantités appréciables d'eaux-de-vie de pommes de terre; l'Anglais boit du thé, sans compter le whisky, le gin et la bière. Les chiffres ci-dessous renseignent sur l'importation et la consommation du thé pendant ces six premiers mois de l'exercice en cours (1er janvier au 30 juin 1908).

I. Importations et réexportations:

Importations Réexportations
en livres (poids)

Inde	39,816,705	5,691,169
Ceylan	57,938,992	7,437,685
Chine	6,528,394	4,299,760
Proven. div.	10,017,921	475,097

II. Consommation et stocks:

Consommation Stocks
en livres (poids)

Inde	77,864,035	35,448,054
Ceylan	44,489,380	27,624,195
Chine et divers	12,687,757	13,477,635

La consommation britannique a un caractère nettement nationaliste; elle présente les provenances coloniales aux exportations, mais coûteuses variétés chinoises.

En dépit de la récente diminution des droits d'importation, les quantités livrées à la consommation sont moins importantes en 1908 qu'elles le furent pendant les six premiers mois de l'exercice précédent. Il est vrai que les stocks ont sensiblement fléchi.

Les bonnes moeurs et la morale sont des amies jurées et de fermes alliées.— (Watts.)

DAOUST, LALONDE

& CIE

Manufacturiers de Chaussures, Agents pour les Claques Jacques-Cartier, ont l'honneur de prévenir leurs clients qu'ils ont déménagé au No 49 CARRE VICTORIA, dans le local autrefois occupé par MM. Ames-Holden Ltd.

DAOUST, LALONDE

& CIE

49 CARRE VICTORIA, MONTREAL

Rappelez-vous que l'éclat de vos yeux et la force de votre main ne paraissent pas dans les mots écrits. Prenez tous les moyens possibles pour que vos annonces reçoivent un accueil favorable.

L'argent consacré à la publicité, lorsqu'il est judicieusement dépensé, constitue un placement et non pas une dépense.

L'EPOUSSETOIR "IDEAL"



Manière de fixer l'Époussette.



Manière d'épousseter un plancher.

ce n'est pas une fantaisie passagère, un expédient ou une bagatelle—c'est un **appareil mécanique, construit scientifiquement**, qui produit des résultats efficaces, —qui prévient et empêche les ennuis futurs causés par la poussière, en **éliminant la poussière cachée**. Aujourd'hui la poussière est épaisse sur les linteaux, les dessus de portes, les cadres et les moulures; elle sera transportée sur les meubles par les courants d'air naturels. **Invisible aujourd'hui, visible demain. Sans se baisser ni grimper**, toute la poussière peut être éliminée avec le "Ideal". La forme—celle de la main et du poignet—accomplit cela.

M. le Marchand.—Nous annonçons cet article à vos clients, pour être détaillé à 59 cents; il est fait en deux sections de 5 pieds; pour vous il y a un profit de 50%—bon article et bon profit. Nous sommes fiers de savoir que notre étiquette est reconnue comme une assurance de qualité "standard" et nous sollicitons votre patronage sur cette base. Votre fournisseur ou **MM. DALY & MORIN** (qui tiennent aussi une ligne complète de **Supports Tarbox de Dessus d'Oreillers**) peuvent vous en fournir ainsi que les maisons suivantes: L.H. Hébert & Cie; The Meakins Brush Co.; Lewis Bros Ltd; Austin & Laserty; David Madore; A. Prud'homme & Fils.

TARBOX BROS.,

TORONTO, ONT.

Manufacturiers des Mops se Tordant Automatiquement, Supports de Dessus d'Oreillers, Époussetoirs "Ideal", etc., etc.,

MARQUE TARBOX

Manière de débarrasser les halls élevés des toiles d'araignée.



PRIX COURANTS.

Dans la liste qui suit, sont comprises uniquement les marques spéciales de marchandises dont les maisons en caractères noirs, ont l'agence ou la représentation directe au Canada, ou que ces maisons manufacturent elles-mêmes. Les prix indiqués le sont d'après les derniers renseignements fournis par les agents, représentants ou manufacturiers eux-mêmes.

WALTER BAKER & CO., LTD.,

	La lb.
Chocolat, Prime No 1, bte 12 lbs., pains de ¼ lb. et ½ lb.	0.38
Chocolat à la Vanille, bte de 6 lbs.	0.47
German Sweet, boîte de 6 lbs.	0.28
Breakfast Cocoa, bte de 1-5, ¼, ½, 1 et 5 lbs.	0.41
Cracked Cocoa, bte de ½ lb. bte de 12 lbs., Ex. sac de 6 lbs.	0.34
Chocolat sucré, Caracas, bte de 6 lbs	0.35
Soluble Cocoa (Soda chaud ou froid), boîtes de 1 lb.	0.38
Caracas Tablets, 100 paquets	1a bte
5 noués ensemble	3.00
Chocolat sucré, Auto, bte de 6 lbs. Ex. 3 lbs.	0.35

Ces prix sont F. O. B., Montréal.

BORDEN'S CONDENSED MILK CO.

Wm. H. Dunn, Agent, Montréal



Lait Condensé. Marque "Eagle" (4 doz.) . . . 6.00 1.50



La cse La doz

Marque "Gold Seal" (4 doz.)	5.00	1.25
Marque "Challenge" (4 doz.)	4.00	1.00
Crème Condensée.		
Marque "Peerless"	4.70	1.20



BOVRIL, LIMITED

Bout., 1 oz.	doz.	2.00
Bout., 2 oz.	doz.	3.50
Bout., 4 oz.	doz.	6.50
Bout., 8 oz.	doz.	11.25
Bout., 16 oz.	doz.	18.50
Fluid Beef de Johnston:		
Bout. 16 oz.	doz.	10.00
Cordial au Fluid Beef de Johnston:		
Grandes bouteilles	doz.	11.25
Cordial Bovril:		
Grandes bouteilles	doz.	11.25

BRODIE & HARVIE

Montréal

Farines préparées de Brodie.	la doz
Red XXX . ppts de 6 lbs.	3.00
Red XXX . ppts de 3 lbs.	1.55
Superb . . . ppts de 6 lbs.	2.80
Superb . . . ppts de 3 lbs.	1.45
Crescent . . . ppts de 6 lbs.	2.60
Crescent . . . ppts de 3 lbs.	1.35

D. C. BROUSSEAU & CIE, LTEE

Montréal

Cognac F. Geoffroy & Fils	La cse
Une étoile, 12 quarts	9.00
Une étoile, 24 pints	10.00

Une étoile, 24 flasks	10.00
V. O., 12 quarts	12.50
V. S. O. P., 12 quarts	16.00
Cognac Ve Darvilly & Cie.	
12 Quarts . . . \$7.25	24 pints . . . 8.00
24 flasks	8.25



The
Blue Ribbon Tea Co.
Montréal

Gros Déballé

Yellow Label, 1's	0.20	0.25
Yellow Label, 1-2's	0.21	0.26
Green Label, 1's and 1-2's	0.24	0.29
Blue Label, 1's and 1-2's	0.25	0.30
Red Label, 1's, 1/2's, 1/3's et 1/4's	0.26	0.31
White Label, 1's and 1-2's	0.27	0.32
Gold Label, 1's and 1-2's	0.42	0.46
Purple Label, 1-2's and 1-4's	0.55	0.60
Embossed, 1-2's and 1-4's	0.70	1.00

L. CHAPUT, FILS & CIE.

Montréal

Champagne Louis Roederer.	La cse
Grand Vin sec qts	28.00
Grand vin sec pts	28.00
Vin extra sec qts	28.00
Vin extra sec pts	28.00
Brut spécial Cuvée qts	28.00
Brut spécial Cuvée pts	28.00
Champagne Duc de Montlouis.	La cse
Cuvée Réservee qts	10.00
Cuvée Réservee pts	11.00

Au Commerce:

SAVEZ-VOUS POURQUOI LE

THÉ DE CEYLAN

A UNE EXCELLENCE INVARIABLE?

C'est parce que: Les Conditions Climatériques à Ceylan sont uniformes; Le sol volcanique de Ceylan ne dégénère pas; La culture du Thé de Ceylan est une science exacte. Et petit à petit, on peut se fier aux procédés mécaniques de préparation du Thé de Ceylan, pour donner des résultats uniformes.

Carte Noire	qts	12.50
Carte Noire	pts	13.50
Carte D'Or	qts	14.00
Carte D'Or	pts	15.00
Cognac Boulestin & Cie. La cse		
	1 cse	5 cses
3 Diamonds	qts	10.50 10.25
★	pts	12.00 11.75
Fluted	qts	12.00 11.75
★	pts	13.00 12.75
★	24 flasks	13.00 12.75
★★★	qts	15.00 14.75
V S O P.	qts	20.00 19.50
V V S O. P.	qts	28.00 27.50
1816	qts	45.00 00.00

Cognac Dervos & Cie. La cse		
	1 cse	5 cses
★	qts	8.00 7.75
★	pts	9.00 8.75
★	flasks	9.00 8.75

Cognac M. Durand & Cie. La cse		
★★★	qts	5.50
★★★	pts	6.50
16 flasks		6.50
24 flasks		6.00
32 flasks		6.75
48 flasks		7.00
★★★ ¼ bouteilles		7.00

Cognac Gonzales, Staub & Cie. La cse		
Quarts		9.00
Pints		10.00
24 flasks		10.00
48 flasks		10.00

★	qts	11.50
★★★	qts	14.00
V. S. O.	qts	15.50
V. S. O. P.	qts	18.25
Cognac V. Pinot & Cie La cse		
★★★	qts	6.25
★★★	pts	7.25
16 flasks		7.25
24 flasks		7.25
32 flasks		7.50
48 flasks		7.75
★★★ ¼ bouteille		7.75
V. O.	qts	7.25
V. O.	pts	8.25

Rhums.		
Lion	qts	9.00
Lion	pts	10.00
Tom & Topsy	qts	7.50
Tom & Topsy	pts	8.50
Sambo	qts	7.50
Sambo	pts	8.25
Sambo, ¼ bouteilles		9.25
Tiger	qts	8.00
Tiger	pts	9.50

Thé Noir Ceylan "Owl" La lb		
No 5. 1 lb. 30 lbs. par pqt.		24c
No 5. ½ lb. 30 lbs. par pqt.		24c
No 10. 1 lb. et ½ lb. 30 lbs. par cse		27c
No 15. 1 lb. et ½ lb. 30 lbs. par cse		32c
No 30. 1 lb. et ½ lb. 30 lbs. par cse		40c

Thé Vert Ceylan "Owl" La lb		
No 5. 1 lb. 50 lbs. par cse		24c
No. 10. 1 lb. 30 lbs. par cse		26c

Thé Mélangé "Owl" La lb		
No 5. 1 lb. 30 lbs. par cse		24c
No 5. ½ lb. 30 lbs. par cse		25c
Vin Tonique Dubonnet. La cse		
12 litres		10.00
Whisky écossais J. Ainslie & Co. La cse		
	1 cse	5 cses
Ogllvie	qts	7.00 6.75
Ogllvie	24 flasks	7.75 7.50
Ogllvie	Imp. qts	9.50
Ainslie	Yellow label	9.00
Ainslie	Ord. flask	10.25
Ainslie	Imp. qts	13.50
Ainslie	White label	9.50
Ainslie	Special	10.50
Ainslie	Extra Special	12.50
Ainslie	Clynelish (smoky)	13.00
Ainslie Liqueur		13.00
Ainslie Special Liqueur		16.00
Ainslie All Malt Liqueur		15.00
Big Ben	qts	11.00 10.75

WILLIAM CLARK

Montréal

Conserves La doz		
Compressed Corned Beef	1s	1.50
Compressed Corned Beef	2s	2.70
Compressed Corned Beef	6s	8.50
Compressed Corned Beef	14s	20.00
Ready Lunch Beef	1s \$1.55	2s 2.90
Geneva Sausage	1s 1.80	2s 3.25
Cambridge Sausage	1s 1.75	2s 3.00
English Brawn	1s 1.45	2s 2.60
Boneless Pigs Feet	1s 1.45	2s 2.60



Rendre l'appétit perdu, voilà la mission de ce régal d'une saveur merveilleuse connu sous le nom de "MARQUE BRUNSWICK."



HUILE MEDICINALE SASSO

ONEGLIA, Rivière du Levante, ITALIE

Cette Huile est le Tonique Parfait pour la mauvaise saison.

Agréable à prendre, il est d'une prompte et facile assimilation ; c'est un calmant en même temps qu'un remède incomparable dans les affections suivantes :

Maladies de l'Estomac et des Intestins, Constipation ; Maladies nerveuses, Débilité générale, Défaut de Nutrition, Epuisement, Rachitisme, Scrofule, Affections des Bronches et Tuberculose sous toutes ses formes.

Il n'a pas d'égal comme tonique pour les convalescents, les anémiques, les neurasthéniques, les enfants débiles, les femmes affaiblies, etc.

Tous les Epiciers et Marchands Généraux devraient l'avoir en stock. Demandez nos Prix.

Museo Commerciale Italiano

IMPORTATEURS

43, rue St-Antoine, MONTREAL.

Sliced Smoked Beef . . .	½s 1.50	1s 2.60
Roast Beef	1s 1.50	2s 2.70
Pork and Beans, sauce tomate	1s 0.50	
Pork and Beans, sauce tomate	2s 0.80	
Pork and Beans, sauce tomate	3s 1.00	
Pork and Beans Plain	1s 0.50	
Pork and Beans Plain	2s 0.80	
Pork and Beans Plain	3s 1.00	
Pork and Beans, Chill sauce . . .	1s 0.50	
Pork and Beans, Chill sauce . . .	2s 0.83	
Pork and Beans, Chill sauce . . .	3s 1.00	
Veal and Ham patés	½s 1.10	
Ox Tongue (whole)	1½s 8.00	
Ox Tongue (whole)	2 s 8.50	
Ox Tongue (whole)	2½s 9.50	
Lunch Tongue	1s 3.30	2 s 6.60
Lunch Tongue	1 s 2.75	
Jellied Veal	1s 1.50	2 s 2.75

Potted Meats		La doz.
Ham, Tongue, Beef and Veal,		
	½s 0.50	½s 1.00
Tongue, Ham and Veal	½s 1.00	
Soupes		La doz.
Mulligatawney, Chicken, Oxtail		
Kidney, Tomato, Vegetable		
Julienne, Mock Turtle, Con-		
sommé, Pea, Bean, Purée, pints	1.00	
Mince Meat	Ditto quarts	2.00
(Tins fermées hermétiquement). La doz.		
1s	\$1.00	2s 1.95
3s	2.90	4s 3.90
5s	4.90	

J. M. DOUGLAS & CO.
Montréal

Bleus à laver. **La lb**



"Blueol", boîtes
10 lbs, 50 pqts
de 4 carrés. 15c

"Sapphire",
boîtes de 14 lbs,
pqts de ¼ lb.
12½c.

"Unlon", boîtes
de 14 lbs, pqts
de ¼ et 1 lb, 10c.

Bourgognes Blancs, F. Chauvenet.

	qts.	pts.
Chablis Supérieur	7.25	8.25
Bourgognes Mousseux, F. Chauvenet.		
"White Cap", Ultra Sec	22.00	24.00
"Pink Cap", Vin des Dames	22.00	24.00
"Red Cap", Extra Sec	22.00	24.00
Bourgognes Rouges, F. Chauvenet.		
Clos de Vougeot	27.50	28.50
Chambertin	18.50	19.50
Romanée	18.50	19.50
Corton (Clos du Roi)	15.50	16.50
Nuits	13.00	14.00
Volnay	12.50	13.50
Pommard	11.50	12.50
Beaune	10.00	11.00
Moulin à Vent, vieux Macon.	9.00	10.00
Beaujolais	7.00	8.00
Macon (Choix)	6.50	7.50

Champagne Lemay & Cie **La doz**

Quarts	12.00
Pints	7.00
Half Pints	4.00
Cognac Otard, Dupuy & Co. La cse	
Special	qts 9.50
★	qts 12.00
★★	qts 14.00
★★★	qts 16.00
V. S. O. P.	qts 17.50
Au gallon depuis	5.00
Madère, Rutherford & Browne.	
Au gallon	de 2.50 à 10.00
Gin Burnett. La cse	
London Dry	7.50
Old Tom	7.50
Sparkling Saumur, Ackerman-Laurance.	
	qts. pts
Dry Royal	15.75 16.75
1-2 pts., paniers 1 doz. 4	
paniers au paquet.	18.00
Vin Tonique. La cse	
Red Heart	9.00
Whiskey Ecossais, John Dewar & Sons. La cse	
Special	qts. 9.25
Blue Label	qts. 9.75
Special Liqueur, White Label	qts. 12.50
Extra Special Liqueur	qts. 16.50
Liqueurs Peter Heering La cse	
Cherry Brandy	13.00
Oporto. De La Force, Sons & Co. La cse	
Antique	8.00

Les Plum Puddings
et le Mince Meat
= (Fine Old English) =
de Wagstaffe, Limited

sont maintenant prêts pour livraison. Veuillez vous informer des PRIX et voir les ÉCHANTILLONS avant d'acheter ailleurs. On peut se les procurer dans toutes les MAISONS DE GROS DU CANADA.

Wagstaffe Limited
Fabricants de Pures Conserves de Fruits
HAMILTON, - - - Canada.

Le Sirop Mathieu
(DE GOUDRON ET D'HUILE DE FOIE DE MORUE)



Voici la saison où l'on vend de grandes quantités de "SIROP MATHIEU (de Goudron et d'Huile de Foie de Morue)." C'est le temps où tout le monde que vous rencontrez a le rhume et tousses. Les neuf-dixièmes de ces gens demandent du "SIROP MATHIEU" (de Goudron et d'Huile de Foie de Morue) car l'efficacité de ce remède est reconnue. **Morale:** Ayez un bon approvisionnement de SIROP MATHIEU—il se vend vite et vous donne un profit raisonnable.

Les "POUDRES NERVINES" MATHIEU combinées avec le "SIROP MATHIEU" sont le meilleur remède que l'on puisse trouver contre la Grippe, les Frissons fiévreux, etc.

Envoyez nous votre commande aujourd'hui même.

LA CIE J. L. MATHIEU, Propriétaire
SHERBROOKE, P.Q.

L. CHAPUT FILS & Cie., Dépositaires en Gros
MONTREAL.

Trocadero	9.00
Royal Palace	16.50
An gallon	2.50 à 15 00

The EDWARDSBURG STARCH CO., Ltd
Montréal

Empois de buanderie	La lb
No 1 Blanc ou Bleu, cartons 4 lbs.	0.07
No 1 Blanc ou Bleu, cartons 3 lbs.	0.07
No 1 Blanc, barils et petits barils	0.06½
Canada Laundry (cse de 40 lbs.)	0.06
Silver Gloss, btes à coulisses, 6 lbs.	0.08
Silver Gloss, canistres de 6 lbs.	0.08
Kegs Silver Gloss gros cristaux	0.07
Edwardsburg's Silver Gloss, paquets chromos de 1 lb.	0.08
Benson's Satine, cartons de 1 lb.	0.08
Canada White Gloss, pqts de 1 lb.	0.06½
Benson's Enamel, par boîte de 20 et 40 paquets	1.50 et 3.00
Empois de cuisine	
Benson's Celebrated prepared Corn, Boîtes de 20 et 40 lbs.	0.07½
Canada Pure Corn Starch, boîtes de 20 et 40 lbs.	0.06½
Empois de riz "Edwardsburg"	
No 1 blanc, étiquette chromo, cartons de 1 lb.	0.10
Sirup fin de table "Edwardsburg"	
Quarts lb.	0.03½
½ Quarts lb.	0.03½
¼ Quarts lb.	0.03½
Seaux de 38 1-2 lbs.	le seau 1.75
Seaux de 25 lbs.	le seau 1.25

	La cse
Canistres de 2 lbs. 2 doz. à la cse	2.40
Canistres de 5 lbs. 1 doz. à la cse	2.75
Canistres de 10 lbs. ½ doz. à la cse	2.65
Canistres de 20 lbs. ¼ doz. à la cse	2.60

N. K. FAIRBANK COMPANY

Montréal



Prix du Saïndoux Composé, Marque BOAR'S HEAD.

Tierces	0.10
Demi quarts	0.10½
Tinçtes 60 lbs.	0.10½
Seaux en bols, 20 lbs.	2.10
Chaudières, 20 lbs.	2.00
Caisses, 3 lbs. lb.	0.11
Caisses, 5 lbs. lb.	0.10½
Caisses, 10 lbs. lb.	0.10½

E. W. GILLETT CO., LTD.

Toronto, Ont.

Levain Royal.



Boîtes 36 paquets à 5c la boîte	1.10
Gillett's Cream Yeast.	
Boîtes 36 paquets à 5c	
La boîte	1.10
Poudre à Pâte "Magic"	La doz
6 doz. de 5c.	0.40
4 doz de 4 oz.	0.60
4 doz de 6 oz.	0.75



4 doz de 8 oz.	95
4 doz de 12 oz.	1.10
2 doz de 12 oz.	1.45
4 doz de 16 oz.	1.65
2 doz de 16 oz.	1.70
1 doz de 2½ lbs.	4.10
1 doz de 6 lbs.	7.30
1 doz de 16 oz.	La cse
1 doz de 12 oz.	4.55
2 doz de 6 oz.	

Lessive en Poudre.



	La cse
4 doz à la calisse	3.60
3 caisses	3.50
5 caisses ou plus	3.40
Soda "Magic"	La cse
No 1 calisse.	
60 pqts de 1 lb.	2.75
6 caisses	2.60
No 2 calisse 120 pqts de ½ lb.	2.75
5 caisses	2.60
No 3 calisse 30 pqts de 1 lb.	} 2.75
60 pqts de ½ lb.	
5 caisses	2.60
No 5 calisse 100 pqts de 10 oz.	2.85
5 caisses	2.75

THE B. HOUDE CO.

Québec

Les plus grands manufacturiers de tabacs coupés en Canada. Manufacturiers

Si vous demandiez à n'importe quel épiciers quelles sont les marinades qui se vendent le mieux, il vous dirait sans hésitation que les



MARINADES MARQUE STERLING

forment la ligne la plus populaire qu'il tienne. Ces Marinades de fabrication Canadienne méritent à juste titre leur réputation.

DONNEZ UN ORDRE A VOTRE FOURNISSEUR
OU DIRECTEMENT A

The **T. A. LYTLE** Co., Ltd.
Sterling Road, Toronto, Canada
TELEPHONE, PARK 376

Un Produit Sans Défaut.

Il n'y a pas au monde de manufacture mieux adaptée uniquement à la production du Macaroni et des pâtes similaires, que celle de Félix Codou, à Marseille, France. Tous les appareils modernes sont là—elle est d'une propreté scrupuleuse—la manufacture originelle a été agrandie plusieurs fois pour répondre à la demande croissant constamment de la part des personnes difficiles.

Macaroni de Codou

Vermicelle, Spaghetti, Fettres et Chiffres de Fantaisie, aussi bien que le Macaroni, sont les spécialités qui y sont produites—chacune a une renommée nationale de haute qualité.

Le blé Russe de Taganrog est employé exclusivement—le blé qui donne les MEILLEURS résultats—le blé qui convient particulièrement au but désiré. "Codou"—voilà le nom auquel il faut penser, quand on veut ce qu'il y a de meilleur.

Arthur P. Tippet & Co., Agents,
8, Place Royale, Montréal. 84, rue Victoria, Toronto.

de tabac coupés pour fumer, chiquer, à cigarettes, ainsi que tabacs à Priser.
Prix et Informations sur demande.

IMPERIAL TOBACCO COMPANY OF CANADA, Limited

Cigarettes.	Le 1000
Richmond Straight Cut	12.00
Sweet Caporal	8.50
Athlete	8.50
Old Judge	8.50
New Light (tout tabac)	8.50
Sub-Rosa Cigarros (tout tabac)	8.50
Derby	6.55
Old Gold	6.30
Prince	5.75
Sweet Sixteen	5.75
Dardanelles ordinaires	12.25
Dardanelles, bouts en liège ou en argent	12.50
Mogul Magnum, bouts en papier	16.00
Murad (turques) bouts en papier	12.00
Moguls, bouts en papier ou en liège	12.00
Yildiz (turques)	15.00
Yildiz Magnums, bouts en papier, en liège ou en or	20.00
Tabacs à cigarettes.	la lb
Puritan et B. C. No 1	1/12s 1.00
Sweet Caporal	1/13s 1.15
Tabacs coupés.	la lb
Old Chum	10s 0.82

Lord Stanley, Tins ½ lb.	1.05
Meerschaum	10s 0.82
Athlete Mixture, Tins ½ et ¼ lb.	1.35
Old Gold	12s 0.95
Seal of North Carolina	12s 0.95
Duke's Mixture (Cut Plug)	0.82
Virginity	1.25
Old Virginia, pqtz ½ et 1 lb.	0.72
Duke's Mixture (Granulated), 1-10s. Bags 5 lb. carton	0.85
Bull Durham, 1-10 bags, 5 lb. carton	1.25
1-16 bags, 5 lb. carton	1.25

IMPERIAL TOBACCO CO. OF CANADA, Limited, Montreal. (Empire Branch).

Tabacs à chiquer.	La lb
Black Watch	11s 0.38
Black Watch	5s 0.36
Bobs	5 et 10s 0.38
Currency	10s 0.38
Club	6 et 12s 0.40
Old Fox	12s 0.44
Pay Roll	7½s 0.56
Tabacs à fumer.	
Empire	5s et 10s 0.36
Rosebud	6s 0.45
Ivy	7s 0.50
Shamrock	6s 0.45
Starlight	7s 0.50

Tabac haché.	La lb
Great West (Sac)	7s 0.51

JOHNSTON'S FLUID BEEF

2 oz. Jars	per doz 3.25
2 oz. tins	2.70
4 oz. tins	4.65
8 oz. tins	8.20

HENRI JONAS & CIE, Montréal

Extraits Culinaires.	La doz
1 oz. Plates, Triple concentré	0.75
2 oz. Plates, Triple concentré	1.50
2 oz. Carrées, Triple concentré	1.75
4 oz. Carrées, Triple concentré	3.00
8 oz. Carrées, Triple concentré	6.00
16 oz. Carrées, Triple concentré	12.00
2½ oz. Rondes, Quintessences	2.00
4 oz. Carrées, Quintessences, Bou-chons éméri	3.50
8 oz. Carrées, Quintessences, Bou-chons éméri	7.00
2 oz. Rondes, Golden Star, Double Force	0.75
2 oz. Plates, Soluble	0.75
2 oz. Anchor	1.00
4 oz. Anchor	1.75
8 oz. Anchor	3.00
16 oz. Anchor	5.75
1 oz. London	0.50

La Meilleure Farine au Monde pour les Boulangers

est produite par la parfaite union d'une mouture habile et d'un beau Blé. Cet idéal est complètement réalisé dans la

FARINE "THREE STARS."

Elle ne contient pas autre chose que du Blé dur du Manitoba, absolument du meilleur choix. Le Blé lui-même est converti en farine par les meuniers les plus habiles et de la manière la plus scientifique, dans la minoterie la plus perfectionnée du monde. Avec la "FARINE THREE STARS" vous pouvez faire le Pain et la Pâtisserie les plus sains et ayant le meilleur goût — vous pouvez vous y fier absolument et être sûr de l'augmentation des profits.

Western Canada Flour Mills Co.,

LIMITED

Moullins à Winnipeg, Goderich et Brandon.

BUREAU DE MONTREAL: Bâtisse du Board of Trade

THE ST. LAWRENCE SUGAR REFINING CO.

LIMITED

MONTREAL

Sucres Raffinés

Fabricant des qualités les plus choisies de

JAUNES EFFLORESCENTS, (BLOOMY YELLOWS) PHENIX, GRANULES

CAFE NOIR, (LIGHT COFFEE SUGARS)

(Qualité suivant le granulé) "EXTRA STANDARD" Les meilleurs sur le Marché

2 oz. London 0.75
 Extraits à la livre de . . . \$1.00 à 3.00
 Extraits au gallon de . . . \$6.00 à 24.00
 Mêmes prix pour Extraits de tous
 fruits.

Moutarde Française.	La Grosse
2 doz à la caisse.	
Pony	7.50
Medium	10.00
Large	12.00
Small	7.20
Tumblers	10.80
Egg Cups	12.00
No. 67 Jars	12.00
2 doz. à la caisse.	
Mugs	12.00
Nugget Tumblers	12.00
Athenian Tumblers	12.00
Goblets	12.00
1 doz. à la caisse.	
No. 64 Jars	15.00
No. 65 Jars	18.00
No. 66 Jars	21.00
No. 68 Jars	15.00
No. 69 Jars	21.00
Vernis à chaussures.	La doz.
1 doz. à la caisse.	
Marque Froment	0.75
Marque Jonas	0.75
Vernis Militaire à l'épreuve de l'eau	2.00

LAPORTE, MARTIN & CIE, LIMITEE.
 Montréal

Apéritif "Bacchus"	La case
12 Litres	10.00
Bière Bass	qts. pts. splits
Daukes & Cie	2.40 1.55 1.25
Bourgogne Blanc	qts. pts.
Morin, Père & Fils, Chablis 1898	7.50 8.50
Bourgogne Rouge. Morin, Père & Fils	qts. pts.
Macon 1898.	5.00 6.00
Pommard 1898.	7.00 8.00
Beaune 1898.	6.50 7.50
Nuits 1895.	8.50 9.50
Champagne	qts. pts. splits
Piper-Heldsick. Sec	28.00 30.00 32.00
" Très Sec	30.00 32.00 34.00
" Brut	30.00 32.00 34.00
Escompte 10 %.	
Champagne Duc D'Origny.	
Cuvée Réservee	17.00 18.00 19.00
Champagne C. A. Cardinal & Co.	
Extra Dry	12.50 13.50 14.50
Claret P. Vernot & Cie.	qts. pts.
St-Julien	2.75 3.25
Claret V. Pradel & Cie.	
Médoc	2.75 3.25
Claret Château Berges.	
Claret	3.50 4.00

Claret Vigneau & Cambours.

St-Estèphe	4.50	5.50
St-Julien	5.00	6.00
Pontet Canet	7.50	8.50
Château Maucamps	10.00	11.00
Mouton Rotschild	17.00	18.00
Cognac Ph. Richard.	La case	
S. O.	Qts 12s	22.50 25.00
20 ans Flues	Qts 12s	00.00 16.00
Medecinal	Qts 12s	14.50
V. S. O. P.	Qts 12s	12.25
Special Reserve	Qts 12s	11.00
V. S. O.	Qts 12s	10.50
V. O.	Qts 12s	9.00
Cognac J. M. Boutin & Co.		
Alligator Brand	Qts 12s	8.00
Cognac Chs Couturier.		
★★★	Qts 12s	7.50
Cognac F. Marlon.		
★★★	Qts 12s	6.00
Cognac Parville & Cie.		
★★★	Qts 12s	5.00
Cognac Vallin Frères.		
★★★	Qts 12s	4.50
Toutes ces marques de Cognac		
En caisse de 24 à Bout.	(\$1.00 de plus	
En caisse de 24 Flasks	(par caisse	
En caisse de 48 à Bout.	(\$2.00 de plus	
En caisse de 48 à Flasks	(par caisse	
Cognac en Fûts.	Gall.	
Richard	3.40	6.00
Couturier	3.80	4.00
Marlon	3.40	3.75

INTERCOLONIAL RAILWAY

GARE BONAVENTURE UNION

Pour les Chasseurs

Billets à Prix Réduits à destination des différents endroits de la Province de Québec, le Nouveau-Brunswick et la Nouvelle-Ecosse.

Bons au départ du 6 octobre au 3 novembre et au retour jusqu'au 5 décembre 1908.

Grande Démonstration en l'honneur de

Sir Wilfrid Laurier

Mardi 20 Oct.

Billets aller et retour au prix d'un aller simple de Québec, Lévis et endroits à l'ouest à destination de Montréal.

Bons à l'aller les 19 et 20 et au retour jusqu'au 21 octobre.

BUREAU DES BILLETS

141 RUE ST-JACQUES

TELEPHONES: BELL MAIN 615, MARCHANDS 202.

H. A. PRICE,
 A. A. G. des Pass.

GEO. STRUBBE,
 Agt. des billets

SANS ABIMER LES MAINS

LA

LESSIVE PHÉNIX

Nettoie: Linge et Soieries
 Métaux, Glaces et Marbres,

Argenterie, Bijoux, Ustensiles de ménage
 en Nickel, Cuivre ou Fer-blanc, Vitres
 et Glaces, Meubles laqués ou
 vernis, Peintures d'apparte-
 ments, Bains, Etc., Etc.

MAXIMUM DE PROPRETÉ — ÉCONOMIE DE FATIGUE
 DE TEMPS ET D'ARGENT.

En vente chez: Epiciers, Quincailliers,
 Bazars, Grands Magasins, Etc., Etc.
 Envoi franco d'un échantillon contre 10 cts.

Agents pour le Canada: **C. A. CHOUILLOU & CIE,**
 14, Place Royale, Montréal,

Eau de Vichy.		La cse	
La Régente	Qts 50s	7.50	
	qts.	pts.	splits
Sanitas	8.00	9.50	7.50
Gin Old John Brand.		La cse	
Rouge	15s	9.75	
Verte	12s	5.25	
Violette	24s	4.50	
Gin Pollen & Zoon			
Cruchons en Verre. ½ gal.	24s	11.00	12.00
Cruchons en Verre. ½ gal.	12s	9.50	10.00
Cruchons en Verre. ½ gal.	12s	16.00	16.50
Lager Miller		Brls	
Bière High Life	Brls 10 doz	13.00	
Bière Buffet	Brls 10 doz	12.50	
Extrait Malt	Brls 8 doz	2.00	15.60
Vivo Temperance	Brls 10 doz	12.50	
Liq. Françaises P. Garnier		qts. pts.	
Liqueur d'or	19.00	20.00	
Marasquin	11.00	13.50	
Bldah. Liq. de mandarines	19.00	20.00	
Menthe verte, 1 litre	15.50		
Menthe blanche, 3-4 litre	12.50		
Pousse Café	12.50		
Abricotine	19.00	20.00	
Mongastine	20.00	22.00	
Curaçao rouge sec	12.50		
Curaçao blanc très sec	15.00		
Fine orange. Cruchons	25.00	30.00	
Fine anis	25.00	30.00	
Assorties, 48 x 1-4 bou.	21.00		

Oporto		La cse	
Garcia Hijos	Qts 12s	8.50	
Manuel Tosta	Qts 12s	6.50	
Ventura & Co.	Qts 12s	4.50	
Verdl & Co.	Qts 12s	3.50	
Rizat & Co.	Qts 12s	2.50	
Porter Guinness'		qts. pts. splits	
Daukes & Cie	Stout 2.40	1.55	1.25
Rhums		qts. pts. ½ pts	
J. W. Turner	7.50	8.00	9.00
Mendoza & Cie	5.00		
St-Jean	12.50		
Sauternes		qts. pts.	
Lecôte & Morel	2.75	3.25	
Vigneau & Cambours			
Sauternes	3.50	4.50	
Graves	4.00	5.00	
Barsac	4.50	5.50	
Haut Sauternes	5.00	6.00	
Vins Sherry		La cse	
Diez Hermanos			
Cordon Azul	Qts 12s	18.00	
Cordon Rojo	Qts 12s	14.00	
Cordon Verde	Qts 12s	10.00	
Favorito	Qts 12s	12.50	
Au gallon, pâle et sec de	\$1.50 à	5.00	
José Gomez	Qts 12s	8.50	
Juanito & Co.	Qts 12s	6.50	
Sanchez Hermanos	Qts 12s	4.50	

Verdl & Cie	Qts 12s	3.50	
Vermouth		La cse	
F. Ricardo (Italien)	Qts 12s	6.50	
Cazalis & Pratt (Français)	Qts 12s	6.00	
Scotch Whiskey Mitchell		La cse	
Grey Beard Stone Jars	4s	13.00	
Grey Beard Stone Jars	6s	10.00	
Finest Old	Qts 12s	12.50	
White Star Liquor	Qts 12s	10.00	
Extra Special Liquor Flagoon	12s	9.50	
Special Reserve	Qts 12s	9.00	
Special Reserve ½ bout.	Pts 24s	10.00	
Special Reserve Imp. Flasks	Pts 24s	11.75	
Heather Dew	Qts 12s	8.00	
Mullmore	Qts 12s	6.50	
Glen Ogle	Qts 12s	8.00	
Robert Dale & Co.	Qts 12s	5.00	
Irish Whiskey. Mitchell & Co.		La cse	
Special Irish. White Label.			
Imp. Ov. Flasks	qts	13.00	
Special Irish. White Label.			
Ord.	qts	10.50	
Special Irish Blue Label.			
Ord.	qts	9.00	
Special Irish Blue Label.			
Imp. Ov. Flasks	qts	11.25	
Cruiskeen Lawn. Ord.	qts	8.50	
Cruiskeen Lawn. Imp. Ov.	qts	12.50	
Cruiskeen Lawn. Stone Jars	4s	13.00	
Cruiskeen Lawn. Stone Jars	6s	10.00	
Old Irish	Qts	6.50	

MELASSE ET SIROPS

MELASSE MARQUE GINGERBREAD

(EN BOITES DE FER-BLANC)

Seaux de 2's, 3's, 5's 10's, 20's
1, 2, 3, 5 gallons.

SIROP GOLDEN SLING

(EN BOITES DE FER-BLANC)

Seaux de 2's, 3's, 5's, 10's, 20's,
1, 2, 3, 5 gallons.

"LE MEILLEUR QU'IL Y AIT"

Agents:

C. E. Parzdis,	Québec	Carman Escott Co.,	Winnipeg
C. DeCarteret,	Kingston	R. G. Bedlington & Co.,	Calgary
Jas. N. McIntosh,	Ottawa	Tees & Peerse,	Edmonton
Geo. Mysson & Co.,	Toronto	Wilson & McIntosh,	Vancouver
J. W. Bickle & Greening,	Hamilton	C. Leonard Grant,	P. E. Island
G. H. Gillespie,	London		

DOMINION MOLASSES CO., Ltd.

Halifax, - Nouvelle-Ecosse

Le Contenu Soutiendra l'Epreuve.

Examinez le contenu d'une jarre de nos confitures et gelées et remarquez l'odeur fraîche, entièrement naturelle des fruits préparés avec soin. Cela n'est toutefois qu'une légère indication de la pureté invariable des



Une pureté à 100 pour cent rend leur qualité sûre.

Confitures et Gelées Marque E. D. S.

qui a fait leur réputation de qualité parmi les personnes difficiles. Les Confitures et Gelées, Marque E. D. S. sont préparées au moyen de fruits mûrs, juteux, succulents provenant du district jardinier le plus fertile du Canada, et les essais du Gouvernement ont garanti leur qualité—pures à 100%.

AGENTS: W. G. PATRICK & Co., Toronto; WM. H. DUNN, Montréal. MASON & HICKEY, Winnipeg; R. B. COLWELL, Halifax, N. E. J. GIBBS, Hamilton.

E. D. SMITH'S FRUIT FARMS

WINONA, ONT.

Extrait de Viande "Vita"		La cse
Bout 1 oz. caisse de 2 doz.	...	3.20
Bout 2 oz. caisse de 1 doz.	...	3.00
Bout 4 oz. caisse de 1 doz.	...	4.50
Bout 20 oz. caisse de 1/2 doz.	...	4.75
Bout 20 oz. caisse de 1 doz.	...	9.00

Huile d'Olive Minerva		
Minerva Brand	Qts 12s	5.75
Minerva Brand	Pts 24s	6.50
Minerva Brand	1/2 Pts 24s	4.25

Légumes "Soleil"		La cse
Pois Sur Extra Fins, cse de 100 tins		15.00
Pois Extra Fins, cse de 100 Tins		14.50
Pois Très Fins, cse de 100 Tins		13.00
Pois Fins, cse de 100 Tins		11.50
Pois Mi-Fins, cse de 100 Tins		10.00
Pois Moyens, cse de 100 Tins		9.50
Haricots Extra Fins, cse de 100 Tins		12.50
Haricots Fins, cse de 100 Tins		10.50
Haricots Moyens, cse de 100 Tins		8.50
Haricots Coupés, cse de 100 Tins		8.00
Macédoines No 1, Extra, cse de 100 Tins		12.00
Macédoines No 2, Extra, cse de 100 Tins		10.00
Carottes Tournées, cse de 100 Tins		10.00
Carottes Coupées, cse de 100 Tins		7.50
Asperges Géantes No 1, cse de 50 Tins		22.00

Fonds d'Artichauts, cse de 100 Tins	33.50
Flagéolets Extra Fins, cse de 100 Tins	13.50
Epinars en Purée, cse de 100 Tins	9.00
Tomates en Purée, cse de 100 Tins	9.50
Soupe Cerfeuil et Pois, cse de 100 Tins	10.00
Soupe Printanière, cse de 100 Tins	9.00
Soupe Julienne, cse de 100 Tins	8.50

FRANK MAGOR & CO.

Montréal

Robinson's Patent Barley ou Groats.

	La doz
Tins de 1 lb.	\$2.25
Tins de 1/2 lb.	1.35

Colman's Rice Starch La lb

No 1. London:—
En paquets, bleus ou blancs ou assortis, de 4 à 5 lbs. 0.06½

En boîtes de carton illustrées:—
Boîtes de 4 lbs. net 0.08½
Boîtes de 1 lb., gros 0.08½
Boîtes de 1-2 lb., gros 0.09
Boîtes de 1-4 lbs. gros 0.10

Buff Starch pour dentelles, etc.
Boîtes en carton, lb., gros 0.09½
En caisses de 56 lbs. chaque; cses gratis.

Moutarde "Colman" ou "Keen"		La doz.
D. S. F. tins 1/2 lb.	...	1.40
D. S. F. tins 1/4 lb.	...	2.50
D. S. F. tins 1 lb.	...	5.00
F. D. tins 1/2 lb.	...	0.85
F. D. tins 1/4 lb.	...	1.45
		La Jarre
Durham Jarres, 4 lbs.	...	0.75
Durham Jarres, 1 lb.	...	0.25



Keen's Oxford Blue.		La lb.
Lots, 1-4 de lb. ou 3 onces	...	0.16
Lots de 10 boîtes, ou caisse	...	0.15

JOHN P. MOTT & CO.

J. A. Taylor, Agent, Montréal

Chocolats et Cacaos Mott. La lb.

Elite	1/2 s	0.32
Prepared Cocoa		0.30
Breakfast Cocoa		0.40
No 1 Chocolate		0.32
Breakfast Choc.		0.28
Diamond Chocolate		0.24



La Levure "Jersey Cream"

Rappelez-vous qu'il y a un certificat dans chaque boîte de Levure "Jersey Cream," et que dix de ces certificats vous donnent droit à

Une Boite Absolument Gratuite

Chez n'importe quel épicier en gros au Canada. La Levure "Jersey Cream" est

La Meilleure au Monde

J. A. TAYLOR, Agent, - - - - - Montréal.

SAVON

Quand vous voulez avoir promptement du savon, de quelque sorte que ce soit, et à des prix raisonnables, écrivez-nous. :: :: :: ::

SAVONS FRANÇAIS

C. PAGNUELO, Gérant,

1653, rue Notre-Dame Est,

Montréal.

Navy Chocolate	0.28
Cocoa Nibbs	0.35
Cocoa Shells	0.05
Confectionery Chocolate	0.20 à 0.31
Plain Chocolate Liquors	0.21 à 0.35
Vanilla Stick	la gr. 1.00

A. ROBITAILLE & CIE, Montréal

Cognac "Sorlin"	La cse
Carte bleue	9.00
Carte rouge	10.00
V. S. O. P. Carte d'or	11.00
24 flasks, avec verre	9.50
48 1/2 flasks, avec verre	12.00
Au gallon	4.00 à 4.25

Cognacs "J. Mourier & Cie"	La cse
Quarts	7.00
24 1/2 bouteilles	8.00
48 1/4 bouteilles	9.00
24 flasks	8.00
48 1/2 flasks	9.00
24 flasks, avec verre	8.50
48 1/2 flasks, avec verre	9.50

Cognac "Mont St-Louis"	La cse
Quarts	6.00
24 flasks	7.25
48 1/2 flasks	8.50

Champagne "Bellon & Cie"	qts.	pts.
Carte Blanche	12.00	13.00
Rhum St-Paul	11.50	
Rhum St-Paul		12.50

Scotch Whisky "Craig Dhu Blend"	La cse
Quarts ord.	6.50
Quarts Imperial	9.50
24 flasks ★★★	7.50
48 1/2 flasks	8.50
Scotch "R. H. Thomson & Co."	
Ben Cruachan	qts. 9.00
Ben Cruachan	24 pts. 10.00

Poudre à Pâte "Prince Arthur"	La doz
Boîtes de 1 lb., 2 doz. à la caisse	1.50
Boîtes de 1/2 lb., 4 doz. à la caisse	0.85
Boîtes de 1/4 lb., 4 doz. à la caisse	0.50
Tins de 5 lbs.	0.10

ROSE & LAFLAMME, Montréal

Batger's Lime Juice Cordial	
Batger's Lemon Squash	La doz
Pints, 2 doz. à la caisse	1.95
Quarts, 2 doz. à la caisse	3.15

SALADA TEA CO.



THÉS DE CEYLAN "SALADA."

	Gros.	Détail.
Etiquette Brune, 1's et 1/2's	\$0.25	\$0.39
Etiquette Verte, 1's et 1/2's	0.27	0.35
Etiquette Bleue, 1's, 1/2's, 1/4's et 1/8's		0.30 0.40
Etiquette Rouge, 1's et 1/2's	0.36	0.50
Etiquette Dorée, 1/2's	0.44	0.60

LA CIE DES SAVONS FRANCAIS Montréal

Savons	La Grosse
Savons des Anges, 3 à la boîte	\$8.00
Mother's Delight, 3 à la boîte	8.00
Sweet Clover, 3 à la boîte	3.60
White Rose, 3 couleurs, 3 à la bte	3.00
White Rose, 1 grosse, à la boîte	2.60
White Rose, 1 doz., à la boîte	2.60
Olive & Cucumber, 12 à la boîte	3.60
Olive & Cucumber, small, 12 à la bte	3.00

Stanley (Hotel Size), 12 à la boîte	2.10
Alma Mater, 12 à la boîte	2.10
Castil Red & Red Mottled, 12 à la boîte	2.10
Castil Blanc, 12 à la boîte	2.10
Castil Marbré, 12 à la boîte	2.10
Fedora, 100 à la boîte	4.00
White Rose Glycerine, 3 à la boîte	3.00
Glycerine, 12 à la boîte	2.10
Glycerine, Oval cake, 12 à la boîte	2.10
Glycerine, red "large", 12 à la boîte	5.40
Carbolic Transparent, 12 à la boîte	4.10
Carbolic Transparent, 12 à la boîte	5.40
Surgeons Carbolic, 36 à la boîte	3.00
Brown Windsor, 1 Gro. à la boîte	1.10
Brown Windsor, 1 Gro. à la boîte	1.10
Brown Windsor, 1 Gro. à la boîte	1.10
Cold Cream, 12 à la boîte	2.10
Cold Cream, 12 à la boîte	2.10
Magnums, 3 à la boîte	2.10
Blue Mottled Castil, 3 à la boîte	2.10
4 in 1, 4 à la boîte	2.10
White Rose (large), 12 à la boîte	2.10
Old Brown Windsor, 36 à la boîte	2.10
Tammany, 100 au panier	2.10

SODA

Cow Brand



Caisse, 60 paquets de 1 lb., \$3.00.	
Caisse, 120 paquets de 1-2 lb., \$3.00.	
Caisse, 30 pnts. 1-2 lb., 60 pnts. 1-2 lb., \$3.00.	
Caisse de paquets de 5c., contenant 60 paquets, \$3.00.	

Magic Brand.

Parcse

No 1, caisse 60 pnts. de 1 lb.	\$2.75
No 2, caisse 120 pnts. de 1-2 lb.	\$2.75

Thes, Vins ET Liqueurs en Gros

Recommandable à tous les points de vue, le

Brandy F. Geoffroy & Fils COGNAC

est le favori des médecins qui le prescrivent dans leur pratique journalière.

Marques: ★ V.O.-V.S.O.P.

en Bouteilles, demi-Bouteilles, Flasks et demi-Flasks.

Ce Brandy est le produit de la distillation des meilleurs Crus de Cognac: il a obtenu le 1er Prix à l'exposition universelle de Paris en 1900.

Nous avons l'agence pour le Canada.

Demandez nos Prix et Echantillons.

D. C. BROUSSEAU & CIE,

LIMITÉE

Epliers en Gros et Importateurs

342 à 346 rue Notre-Dame Est, Montréal.

Question à laquelle il est facile de répondre.
Quel est l'Article le Meilleur ?

Extrait du rapport du Gouvernement du Dominion sur le Lait Condensé,—3 Janvier 1908

Voyez le Bulletin du Département du Revenu de l'Intérieur No. 144, page II.

LAIT CONDENSÉ, sucré.

	Corps solides	Corps gras butyreux
REINDEER MILK	72.68	8.61
GLOVER "	71.78	7.91
EAGLE "	68.50	8.00
GOLD SEAL "	69.12	7.33
SILVER COW "	70.34	7.64
NESTLE'S "	68.35	7.87
PHEASANT "	68.29	5.10
CHALLENGE,	68.90	7.37

CRÈME STÉRILISÉE, non-sucrée.

JERSEY CREAM	27.96	8.05
ST. CHARLES "	27.06	7.10
PEERLESS "	26.98	6.50
CARNATION "	24.94	6.93

La valeur est déterminée par le contenu en Corps Gras Butyreux et en Corps Solides.

TRURO CONDENSED MILK CO., LIMITED TRURO, N. E.

No 3 caisses 30 pqts. de 1 lb. . . . 2.75
 No 3 caisses 60 pqts. de 1/2 lb. . . . 2.75
 No 7 Magic Soda, cses 100 pqts. de 10 oz.
 1 caisse 2.85
 5 caisses 9.75

ARTHUR P. TIPPET & Co., Montréal

Lime Juice "Stowers" La cse
 Lime Juice Cordial, 2 doz. pts. 4.00
 Lime Juice Cordial, 1 doz. qts. 3.50
 Double Refl. Lime Juice 3.50
 Lemon Syrup 4.00

JOHN TAYLOR & CO., Toronto

Savon Eclipse. 1 cse 5 cses 10 cses
 Savon Eclipse 4.00 3.85 3.75

**T. UPTON & CO.,
 Hamilton**

Confitures garanties pures
 Framboises, Fraises, Cassis, verres
 de 1 lb., 2 doz. par cse doz. 1.90
 Pêches, Prunes, Gadelles Rouges,
 Groseilles, verres de 1 lb., 2 doz.
 par caisse doz. 1.60
Assorties
 Verres de 1 lb., 2 doz. à la cse, doz. 1.75
 En seaux de 5, 7, 14 et 30 lbs.
 Fraises, Cassis lb. 0.12
 Framboises lb. 0.12
 Pêches, Prunes, Gadelles Rouges,
 Groseilles lb. 0.09
 Empaquetées en caisses assorties ou
 en crates si désiré.
Pure Marmelade d'oranges
 Garantie pure.
 Verres 12 oz., 2 doz. à la cse, doz. 1.00
 Verres 16 oz., 2 doz. à la cse, doz. 1.40
 Pure Sauters, 1 doz. à la cse, doz. 2.00
 Tins 2 lbs., 2 doz. à la cse, lb. 0.074
 Seaux en bois, 7 lbs., 6 seaux par
 crête lb. 0.07

Seaux en fer-blanc, 8 seaux par
 crête lb. 0.07
 Seaux en fer-blanc, 7 lbs., 9 seaux
 par crête lb. 0.07
 Seaux en bois, 30 lbs. lb. 0.064

Pure Marmelade de Grape—Fruit

Garantie pure.
 Verres, 16 oz., 2 doz. à la cse, doz. 1.40

Pure sauce d'Atocas

Garantie pure.
 Verres, 10 oz., 2 doz. par cse, doz. 1.60
 En seaux de 5, 7, 14 et 30 lbs., lb. 0.09

Pur miel clarifié

Verres, 12 oz., 2 doz. par cse, doz. 1.40

Confitures composées

Framboises rouges, Fraises, Pêches,
 Prunes, Gadelles rouges, Cassis,
 Groseilles, Figues, Bluets, Abri-
 cots, verres, 12 oz., 2 doz. par
 caisse doz. 1.00
 Tins, 2 lbs., 2 doz. par cse . lb. 0.074
 Seaux en fer-blanc, 5 lbs., 8 seaux
 par crête lb. 0.07
 Seaux en fer-blanc, 7 lbs., 9 seaux
 par crête lb. 0.07
 Seaux en bois, 7 lbs., 6 seaux par
 crête lb. 0.07
 Seaux en bois, 14 lbs. lb. 0.07
 Seaux en bois, 30 lbs. lb. 0.064
 Empaquetées en caisses assorties ou
 crates si désiré.

Gelées composées

Framboises, Fraises, Cassis, Ga-
 delles rouges, Ananas, verres, 12
 oz., 2 doz. à la cse doz. 1.00
 Tins, 2 lbs., 2 doz. à la cse . lb. 0.074
 Seaux en bois, 7 lbs., six seaux
 par crête lb. 0.07

Seaux en bois, 14 lbs. lb. 0.07
 Seaux en bois, 30 lbs. lb. 0.064
 Empaquetées en caisses assorties ou
 crates si désiré.

Apple butter

Seaux en bois, 7 lbs., 6 seaux par
 crête lb. 0.07
 Seaux en bois, 14 lbs. lb. 0.07
 Seaux en bois, 30 lbs. lb. 0.064

Fret payé d'avance sur 5 caisses ou da-
 vantage expédiées directement de la ma-
 nufacture à

Windsor, Owen Sound, Collingwood,
 Gravenhurst, Ottawa, Montréal, et à tous
 les points intermédiaires en Ontario.
 Pour tous les autres endroits, une alloca-
 tion de fret de 25 cents par cwt. sera
 faite.

Termes : 30 jours net, escompte de
 1 p. c., 10 jours.

ARCHDALE WILSON, Hamilton, Ont.



Wilson's Fly Pads.

\$3 la boîte ou 3 boîtes, \$8.40.

W. F. YOUNG

Absorbine per doz. 18.00
 Absorbine, Jr. per doz. 9.00

POUDRE A PATE "QUAKER."

BOITES EN FER-BLANC DE 1/4, 1/2 ET 1 LB.

Marque de Commerce



La meilleure poudre à pâte et le plus beau paquetage.

Prix raisonnables cotés ici, à Montréal ; pas de droits à payer.

Chaque paquet garanti par la maison la plus ancienne dans ce commerce.

Mathewson's Sons

Successeurs de J. A. MATHEWSON & CO.

EPICIERIERS EN GROS

202 Rue McGill,

MONTREAL.

SEL!



Votre Stock!

Pourquoi retarder votre ordre ?

VERRET, STEWART & CO., LIMITED.

MONTREAL.

Ferronneries, Peintures, Constructions et Immeubles



FERRONNERIE

L'amélioration signalée dans nos précédentes revues se soutient. Mais, comme nous l'avons dit, il y a toujours, à cette époque de l'année, une recrudescence dans les achats. Dans la quincaillerie et la ferronnerie, il y a une bonne activité, surtout pour les articles d'automne. On nous informe qu'un câblogramme reçu mercredi, 14 octobre, annonce que le marché des tôles en Angleterre est très ferme. Une hausse pourrait avoir lieu.

Le marché des métaux est assez actif et on y constate de l'amélioration sur les affaires de la semaine dernière.

Les paiements sont, en général, assez satisfaisants.

Il n'y a aucun changement de prix cette semaine.

PLOMBERIE

Tuyaux de plomb

Bonne demande; l'escompte est de 30 pour cent.

Les prix sont de 7c. pour tuyaux en plomb et de 8c. pour tuyaux de plomb composition.

Tuyaux de renvoi en fonte et accessoires

Prix fermes et bonne demande.

Les escomptes sur les prix de la liste sont: tuyaux légers 50 et 10 p. c.; tuyaux moyens et extra-forts 65 p. c. et accessoires légers moyens et extra-forts 65 pour cent.

Tuyaux en fer

Forte demande.

Tuyaux noirs:

Nous cotons, prix de la liste:

1-4	100 pieds	5.50
3-8	"	5.50
1-2	"	8.50
3-4	"	11.50
1	"	16.50
1-1-4	"	22.50
1-1-2	"	27.00
2	"	86.00

Nous cotons net:

2 1-2	"	18.85
3	"	24.60
3 1-2	"	30.95
4	"	35.35

Tuyaux galvanisés.

Nous cotons, prix de la liste:

1-4	100 pieds	5.50
3-8	"	5.50
1-2	"	8.50
3-4	"	11.50
1	"	16.50
1-1-4	"	22.50
1-1-2	"	27.00
2	"	86.00

Nous cotons net:

2 1-2	"	24.25
3	"	32.50
3 1-2	"	40.95
4	"	46.50

Les escomptes sont les suivants:

Tuyaux noirs: 1-4 pouce, 63 p. c.; 3-8 pouce, 69 p. c.; 1-2 à 2 pouces, 69 p. c.
Tuyaux galvanisés: 1-4 pouce, 48 p. c.; 3-8 pouce, 44 p. c.; 1-2 à 2 pouces, 59 p. c.

Tuyaux en acier

Demande active et marché ferme:

2 pouces	100 pieds	8.50
2½ pouces	"	10.50
3 pouces	"	12.00
3½ pouces	"	15.00
4 pouces	"	19.25

Fer-blanc

Demande tranquille et prix fermes.

Nous cotons:

Au Charbon—Allaways ou égal

1C, 14 x 20, base bte 4.50 4.75

Fer-blanc en feuilles

X. Extra par X et par cse. 0.75 1.00
suivant qualité.

[Caisse de 112 feuilles, 108 lbs. net]

Au Coke—Lydbrook ou égal

1C, 14 x 20, base bte 4.25 4.50

[Caisse de 112 feuilles, 108 lbs. net]

Au Charbon—Terne-Dean ou égal

1C, 20 x 28. bte 7.25 7.75

[Caisse de 112 feuilles, 216 lbs. net]

Feuilles Fer-blanc pour Bouilloires

[Caisse de 560 lbs.]

XX, 14 x 60, gauge 26 . lb. 0.07 0.07½

Feuilles étamées

72 x 30 gauge 24	les 100 lbs.	7.75	8.00
72 x 30 gauge 26	les 100 lbs.	8.25	8.50
72 x 30 gauge 28	les 100 lbs.	8.75	9.00

Tôles Canada

Bonne demande. Prix fermes.

Nous cotons: 52 feuilles demi-poll, \$2.75; 60 feuilles, \$2.80 et 75 feuilles, \$2.90.

Tôles noires

Bonne demande.

Nous cotons: 20 à 24 gauge, \$2.55; 26 gauge, \$2.65.; 28 gauge, \$2.70.

Tôles galvanisées

Bonne demande.

Nous cotons à la caisse: Fleur

	Bell et	Queens de		
	Gorbals	Comet	Head	Lys
28 G	4.46	4.70	4.50	4.35
26 G	4.20	4.45	4.25	4.10
22 à 24 G	3.95	3.95	4.00	3.85
16-20 G	3.70	3.95	3.75	3.60

Apollo

10½ oz=28 Anglais	4.85
28 G.=26 Anglais	4.60
26 G.	4.35
24 G.	4.10
22 G.	4.10
16 à 20 G.	3.85

Moins d'une caisse, 25c. de plus par 100 livres.

28 G. American équivaut à 26 G. Anglais.

Les petites tôles sont également très fermes.

Petite tôle 18 x 24.....52 files 4 45

Petite tôle 18 x 24.....60 files 4 70

Plaques d'acier

Prix fermes.

1-8 pouce	100 livres	2 65
3-16 pouce	"	2 55
1-4 pouce et plus épaisses.	"	2 45

Zinc en feuilles

Nous cotons: \$6.50 à \$6.75 les 100 lbs.

Tuyaux de poêle

Nous cotons par 100 feuilles: 5, 6 et 7 pouces, ordinaires \$7.50 et polis \$9.

Coudes pour tuyaux

Nous cotons à la doz.: coudes ronds ordinaires 75 feuilles, \$1.10; 60 feuilles, \$1.47 et polis, 60 feuilles, \$1.64.

Baignoires

Les seules qui se vendent couramment sont les suivantes:

Acier, 5 p. à 5 1-2 p.	8 00
Duplex	12 75
Steel clad	15 00
Fonte Émaillée, qualité B, 5 1-2	20 00
Fonte Émaillée, qualité B, 5 p.	19 25

Closets

Richelleu uni	\$4 00
Richelleu façonné	4 25
Low Down avec citerne complète frêne ou cerise	16.50 à 25 00

Eviers

Eviers 18 x 30 à bord plat	2 60
Eviers 16 x 24	2 20
Eviers 14 x 20	2 00

Lavabos

Lavabos en fonte émaillée, escompte 30 p. c. sur les prix de la liste.

Soudure

Bonne demande.

Nous cotons: barre demi et demi, garantie 21c. à 24c.; do commerciale, à 22c.; do, à essayer les tuyaux, 24 à 22c.

Etoupe

Nous cotons aux 100 lbs: navy \$5.50 à \$6 et plumbers \$4 à \$4.25.

Couplets

L'escompte sur les prix de la liste est de 65 et 10 pour cent pour les couplets en fer et en acier.

QUINCAILLERIE

Boulons et noix

Bonne demande.

Nous cotons:

Boulons à voitures Norway (\$3.00) 50 et 10 p. c.
Boulons à voitures carrés (\$2.40) 60 et 10 p. c.
Boulons à voitures (\$1.00): grandeurs 3-16 et 1-4 pce, toutes les longueurs 70 p. c.; 5-16 pce, toutes les longueurs 60, 10 et 10 p. c.; 3-8 pce, longueur jusqu'à 4 pces inclus, 60, 10 et 10 p. c.; 3-8 pce, longueur plus de 4 pces, 60 et 10 p. c.; 7-16 pce, et plus long, 60 p. c.

Boulons à voitures grandeurs, 7-16 et au-dessus, 55, 5 et 10 p. c.
 Boulons à machine, 3-8 pce et au-dessous 60, 10 et 10 p. c.
 Boulons à machine, 7-16 pce et au-dessus 60 p. c.
 Boulons à lisse, 3-8 et plus petits, 60 et 10 p. c.
 Boulons à lisse, 7-16 et plus gros, 55 et 5 p. c.
 Boulons à charrue, 55, 5 et 10 p. c.

Noix par boîtes de 100 lbs.

Prix très fermes et bonne demande.

Nous cotons:

Noix carrées 4 1-4c. la lb. de la liste.
 Noix hexagones, 4 1-2c. la lb. de la liste.
 Pour moins d'une boîte de 100 lbs, les prix sont à augmenter de 1-2c par lb.

Broches à clôtures

Le prix de la broche ondulée No 9, est coté \$2.95 pour quantité de moins d'un char et \$2.90 pour lot de char. On alloue 20c. de fret par 100 lbs, pour moins d'un char et pour lot de char.

Les prix de la broche barbelée sont les suivants: \$3.00 à Montréal et f.o.b. Cleveland \$2.65 pour lots de chars de 18 tonnes et \$2.75 pour moins d'un char.

Crampes à clôtures

Fer poll \$2.50
 Fer galvanisé 2.75

Broche pour poulaiiers

L'escompte sur les carreaux de 2 pouces est de 60 et 5 p. c., et celui sur les autres grandeurs de 40 et 10 p. c.

Broche galvanisée, etc.

Nous cotons:

Acier fin du No 17 au No 34, 25 pour cent sur la liste.

Culvre jaune 37½ p. c.
 Copper (culvre rouge) 37½ p. c.
 Broche galvanisée:
 No 5 les 100 lbs 3.95
 No 6 à 8 les 100 lbs 3.40
 No 9 les 100 lbs 2.90
 No 10 les 100 lbs 3.45
 No 11 les 100 lbs 3.50
 No 12 les 100 lbs 3.05
 No 13 les 100 lbs 3.15
 No 14 les 100 lbs 4.00
 No 15 les 100 lbs 4.20
 No 16 les 100 lbs 4.45

Poll, Brûlé:

No 0 à 9 les 100 lbs 2.30
 No 10 les 100 lbs 2.36
 No 11 les 100 lbs 2.42
 No 12 les 100 lbs 2.60
 No 13 les 100 lbs 2.70
 No 14 les 100 lbs 2.80
 No 15 les 100 lbs 2.85
 No 16 les 100 lbs 3.00
 Brûlé, p. tuyaux . . . 100 lbs No 18 3.85
 Brûlé, p. tuyaux . . . 100 lbs No 19 4.70
 Extra pour broche huilée, 10c p. 100 lbs.

Broche à foin

Bonne demande.

Nous cotons:

No 13, \$2.60; No 14, \$2.70 et No 15, \$2.85. Broche à foin en acier coupée de longueur, escompte 25 p. c. sur la liste.

Broche moustiquaire

Nous cotons: \$1.72 1-2 par rouleaux de 100 pieds et \$1.77 1-2 par rouleaux de 50 pieds.

Câbles en fil d'acier

6 brins, 19 fils.

Prix fermes.

3-8 pouce de diamètre . 100 pieds 3.50
 1-2 pouce de diamètre . 100 pieds 5.00

5-8 pouce de diamètre . 100 pieds 6.50
 3-4 pouce de diamètre . 100 pieds 8.25
 7-8 pouce de diamètre . 100 pieds 10.75
 1 pouce de diamètre . 100 pieds 12.00

Broquettes

Escomptes.

Pour boîtes à fraises . . . 75 et 10 p.c.
 Pour boîtes à fromage . . . 85 p.c.
 A valises 80 et 10 p.c.
 A tapis, bleues 75 et 10 p.c.
 A tapis, étamées 80 et 10 p.c.
 A tapis, en barils 40 p.c.
 Coupées bleues, en doz . . 75 et 5 p.c.
 Coupées bleues, en 1-4 pesanteur 60 p.c.
 Sweden, Coupées, bleues et ornées, en doz 95 p.c.
 Sweden, Coupées, bleues et ornées, en vrac 90 p.c.
 A chaussures, en doz 50 p.c.
 A chaussures, en pqts. 1 lb. 60 et 10 p.c.

Clous de broche

Bonne demande.

Prix très fermes.

Nous cotons: \$2.25 prix de base, f.o.b.

Clous coupés

Bonne demande.

Nous cotons: prix de base, \$2.30 f.o.b. Montréal.

Clous à cheval

Bonne demande.

Nous cotons par 100 lbs.: No 7, \$26; No 8, \$23.00; No 9, \$22.00; No 10, \$20; avec escompte de 55 p. c. pour la première qualité et de 57 1-2 p. c. pour la 2e qualité. Ajouter 1-2c net extra pour boîtes de 1 livre.

Clous à cheval marque "C".

Longueurs

Par bte

No 4 \$5.00
 No 5 3.75



Manufacture de Peintures et Vernis Island City

Agents demandés

La Maison P. D. Dods & Cie, Limitée, propriétaire de la manufacture de peintures Island City, a besoin d'un BON MARCHAND dans chaque localité de la Puissance du Canada, pour vendre ses Peintures, Vernis, Etc. Nous donnons des avantages spéciaux aux marchands qui vendent seulement nos peintures. Ce sont les meilleures sur le marché.

P. D. DODS & CIE, Limitée

USINES: 274-286 RUE ST-PATRICK; 242-248 RUE ISLAND.

BUREAUX: 264 RUE ST-PATRICK; MONTRÉAL.

No 6	3.25
No 7 à 9	3.00
No 10 à 14	2.75

En boîtes de 25 lbs., chaque.

Aux commerçants seuls, dont les achats totaux pendant un mois du calendrier ne seront pas de moins de dix boîtes (250 lbs.), un rabais de 10 p. c. sera alloué sur l'état de compte.

Termes de vente: Comptant 30 jours, moins 2 p. c. d'escompte; tous comptes réglés par acceptation ou remise, dans les 30 jours du 1er du mois suivant la vente.

Livraison: sans frais à bord des chars ou des bateaux à Montréal ou Québec.

Clous à cheval "Peerless"

Longueur.	Par lb.	Par boîte
No 3 1 9-16 pouce.	0.60	15.00
No 4 1 3-4 pouce.	0.28	7.00
No 5 1 15-16 pouce	0.15	3.75
No 6 2 1-8 pouces.	0.14	3.50
No 7 2 5-16 pouces.	0.13	3.25
No 8 2 1-2 pouces.	0.13	3.25
No 9 2 11-16 pouces	0.12	3.00
No 10 2 7-8 pouces.	0.12	3.00
No 11 3 pouces.	0.12	3.00
No 12 3 3-16 pouces.	0.12	3.00

Escompte aux marchands sur demande.

Fers à cheval

Bonne demande.

Nous cotons f.o.b. à Montréal:

	No 2	No 1
	et plus	et plus
	grand	petit
Fers à neige. le qrt	3.75	4.00
Léger et pesant. le qrt	3.50	3.75
New Light Pattern le qrt	4.00	4.25
Featherweight Nos 0 à 4		5.50
Fers "Toe weight" No 1 à 4		6.75

Fers assortis de plus d'une grandeur au haril 10c. à 25c extra par haril.

Neverslip en fer. 100 lbs 9.00
Neverslip en acier. 100 lbs 12.00

Ces prix concernent tous les numéros à partir du No 2.
Pour les Nos 0 et 1, les prix sont plus élevés de 25c., soit \$9.25 pour les fers neverslip en fer, et \$12.25 pour les fers neverslip en acier.

Neverslip crampons 5-16, le cent	2.10
Neverslip crampons 3-8, le cent	2.40
Neverslip crampons 7-16, le cent	2.60
Neverslip crampons 1-2, le cent	2.90
Neverslip crampons 9-16, le cent	3.20
Neverslip crampons 5-8, le cent	3.80

Chaînes en fer

Bonne demande.

On cote par 100 lbs.

3-16 No 6	10.00
3-16 exact 5	8.50
3-16 Full 4	7.00
1-4 exact 3	6.50
1-4	6.50
5-16	4.40
3-8	3.90
7-16	3.80
1-2	3.70
9-16	3.60
5-8	3.40
3-4	3.30
1	3.30
7-8	3.30

Chaînes à traits	esc. 45 p.c.
Jack Chain en acier, simple et double	esc. 40 p.c.
Jack Chain en cuivre, simple et double	esc. 50 p.c.
Chaînes à vache	esc. 40 p.c.
Chaînes fermant en dehors	esc. 65 p.c.
Ferremets de chaîne à vache	esc. 35 p.c.

A diminuer 1-4c de la liste pour les détailliers.

Vis à Bois

Nous cotons les escomptes suivants sur la liste:

Tête plate, acier	85 et 10 p.c.
Tête ronde, acier	80 et 10 p.c.
Tête plate, cuivre	75 et 10 p.c.
Tête ronde, cuivre	70 et 10 p.c.
Tête plate, bronze	70 et 10 p.c.
Tête ronde, bronze	65 et 10 p.c.

Vis à machine

Têtes plates, 25 p.c. de la liste.
Têtes rondes, 20 p.c.

Rivets et Palatres

Nous cotons:

Rivets en fer, noirs et étamés, 60, 10 et 10 p. c.	
Palatres cuivre, 20 p. c.	
Extra 1c. par lb. sur rivets en fer pour boîtes carton 1-2 lb.	
Rivets en cuivre 35 et 12 1-2 p. c. et en boîtes de carton, 1c. extra par lb.	

Fanaux

Bonne demande.

Nous cotons:	
Cold Blast No 2 doz.	6.75
Wright No 3 doz.	8.50
Ordinaires doz.	4.75
Dashboard C. B. doz.	9.06
No 0 doz.	5.75

Peints 50c. extra par doz.

Tordeuses à linge

Bonne demande.

Nous cotons:

Royal Canadian la doz.	\$35.00
Colonial "	38.00
Safety "	42.50
E. Z. E. "	39.75
Rapid "	34.75
Paragon "	40.75
Bicycle "	45.25

Munitions

Bonne demande.

Cartouches, Amer R. F. le mille, à plomb et à balle, 30 et 5 p. c.	
Cartouches chargées amér., esc. 20 p. c. sur la liste.	
Cartouches vides amér., 10 p. c. d'avance sur la liste.	
Cartouches Amér. C. F. Sporting avance 10 p. c. sur la liste.	
Cartouches amér. C. F. à balle et à plomb Prix net sur la liste.	
Caps B. B. Amér. le mille. \$2.00.	
Caps à Cartouches, No 1, 1 1-2, 2, 2 1-2, le mille, \$2.05.	
C. F. Sporting, ajouter 5 p. c. à la liste.	

Cartouches Dominion

Cartouches Rim Fire et Caps C. B. à balle et à plomb. Esc. 50 et 7 1-2 p. c.	
Caps rondes B. B. Esc. 60 et 2 1-2 p. c.	
Cartouches à percussion centrale pour pistolet et fusil, à balle et à plomb Esc. 30 p. c.	
Primers, en boîtes inexplosives, de 100 chaque. Esc. 15 p. c.	
Primers, en boîtes métalliques de 250 chaque. Esc. 20 p. c.	

Cartouches chargées

Crown, poudre noire. Esc. 15 et 5 p. c.	
Sovereign, Empire Bulk sans fumée. Esc. 30 et 5 p. c.	
Regal, Ballistite Dense, sans fumée. Esc. 30 et 5 p. c.	
Imperial, Empire ou Ballistite. Esc. 30 et 5 p. c.	

Cartouches vides

Cartouches en papier. Esc. 10 et 10 p. c.	
Cartouches en laiton. Esc. 55 et 5 p. c.	

Poudre

Bonne demande.

Nous cotons:	
S. S. sans fumée Shot Gun 100 lbs. ou moins la lb.	0.85

1000 lbs ou plus la lb. 0.80
net 30 jours.

Plomb de chasse

Bonne demande.

Nous cotons:

Ordinaire	100 lbs	7.50
Chilled	100 lbs	7.90
Buck and Seal	100 lbs	8.30
Ball	100 lbs	8.70

L'escompte est de 25 pour cent sur la liste.

METAUX

Antimoine

Marché plus ferme.

Pas de changement.

Nous cotons de 9 1-2c. à 10c.

Fontes

Nous cotons:

Carron No 1	0.00	22.50
Carron Spécial	0.00	20.75
Carron Soft	0.00	19.50
Clarence No 3	0.00	18.00
Middlesboro No 3	0.00	18.00
Summerlee No 2	0.00	20.00

Fer en barre

Bonne demande.

Nous cotons:

Fer marchand, base 100 lbs.	1.90	1.95
Fer forgé. base 100 lbs.	2.05	2.10
Fer fini. base 100 lbs.	2.15	2.20
Fer pour fers à cheval. base 100 lbs.	2.15	2.20
Feuillard mince 1½ à 2 pcs. base	3.10	
Feuillard épais No 10 base.	2.00	

Acier en barre

Bonne demande.

Nous cotons net, 30 jours.

Acier doux base 100 lbs.	1.95	2.00
Acier à rivets base 100 lbs.	2.05	2.10
Acier à lisse base 100 lbs.	1.95	2.00
Acier à bandage, base 100 lbs.	2.00	2.05
Acier à machine, base 100 lbs.	2.10	2.20
Acier à pince base 100 lbs.	2.45	2.50
Acier à ressorts, base 100 lbs.	2.70	2.95

Cuivre en lingots

Marché sans changement.

Nous cotons de 14 1-2 à 15c. Le cuivre en feuilles est coté à 30 cents.

Etain en lingots

Marché plus faible.

Pas de changement de prix.

On cote de \$32.50 à \$33.00.

Plomb en lingots

Marché très fort et sans changement.

Nous cotons: \$3.60 à \$3.70.

Zinc en lingots

Marché ferme et prix sans changement.

Nous cotons: de \$5.25 à \$5.50 les 100 livres.

HUILES, PEINTURES ET VITRERIE

Huile de lin

Bonne demande.

Marché faible.

Nous cotons au gallon: huile bouillie, 56c. de 1 à 2 barils et 54c. pour 3 à 5 barils; huile crue 53c. de 1 à 2 barils et 51c. pour 4 à 5 barils.

Essence de térébenthine

Bonne demande.

Nous cotons, net 30 jours: au gallon pour un baril, 56c.; de 2 barils à 4 barils, 55c.; et pour quantité moindre de 1 baril, 61c.

Huile de loup-marin

Nous cotons au gallon:

Huile extra raffinée	60
Huile paille.	45

UNIVERSAL FAVORITE

POÊLE DE CUISINE DE FAMILLE, EN ACIER. HAUTE QUALITÉ.

LES MARCHANDS QUI L'ACHETENT,
LES PERSONNES QUI S'EN SERVENT,
NOS CONCURRENTS QUI LE VOIENT,

Tous admettent que le "Universal Favorite" est le plus splendide Poêle de Cuisine en Acier du Canada.

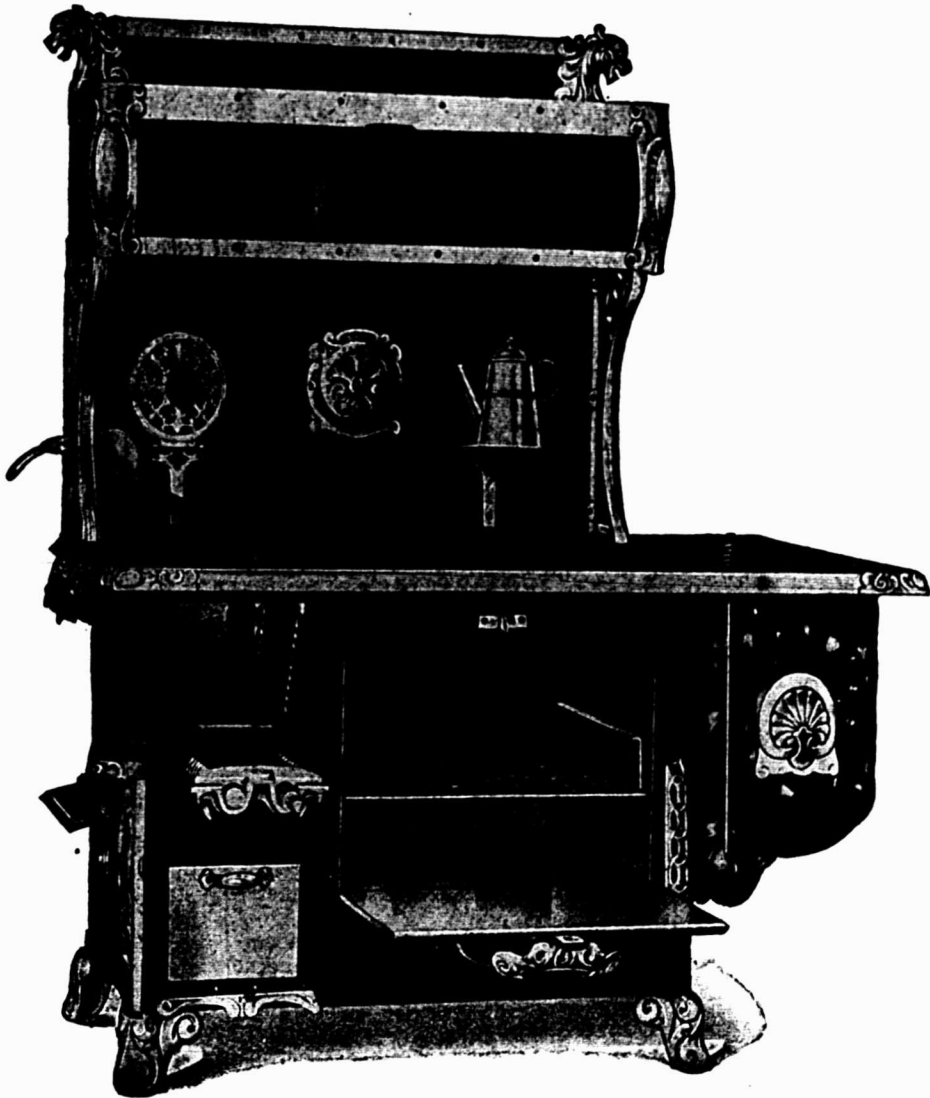

Ce Poêle de Cuisine est fait avec le Réservoir à l'extrémité du Foyer, comme l'Indique la vignette.

REMARQUES:—Le Foyer spacieux brûle du bois long de 29 pouces. La grille à bois peut être ouverte pour donner un feu vif quand on le désire, ou fermée hermétiquement pour conserver un feu de bois la nuit.

Quantité d'espace sur le dessus et dans le four pour faire l'ouvrage actif du matin. Ce Poêle est en Acier Poli, magnifiquement nickelé et reste toujours propre et brillant.

Le Réchaud élevé peut être muni d'un arrière en Tuile, d'un Miroir monté dans un panneau en nickel et d'une Porte de Réchaud à Bascule, plaquée nickel.

Ce Poêle brûle du charbon ou du bois et est construit spécialement pour satisfaire aux exigences du commerce de la Province de Québec.

Findlay Bros. Co., Limited, = = Carleton Place, Ont.

Blanc de plomb

Bonne demande.
Nous cotons:

Blanc de plomb pur . . .	6.75	6.00
Blanc de plomb No 2 . . .	5.25	5.50
Blanc de plomb No 3 . . .	0.00	5.25
Blanc de plomb No 4 . . .	4.75	5.00

Pitch

Les prix sont sans changement.

Goudron dur	100 lbs.	0.65
-----------------------	----------	------

Peintures préparées

Forté demande.
Nous cotons:

Gallon	1.15	1.25
Demi-gallon	1.20	1.30
Quart de gallon	1.25	1.35
En boîtes de 1 lb	0.08½	0.09½

Verres à Vitres

Bonne demande.
Nous cotons sans changement: Star, au-dessous de 26 pouces uni: 50 pieds, \$1.70; 100 pieds, \$3.20; 26 à 40, 50 pieds, \$1.80; 100 pieds, \$3.40; 41 à 50, 100 pieds, \$3.85; 51 à 60, 100 pieds, \$4.10; 61 à 70, 100 pieds, \$4.35; 71 à 80, 100 pieds, \$4.85. Double Diamond, 100 pieds: 0 à 25, \$6.75; 26 à 40, \$7.25; 41 à 50, \$8.75; 51 à 60, \$10.00; 61 à 70, \$11.50; 71 à 80, \$12.50; 81 à 85, \$14.00; 86 à 90, \$16.50; 91 à 95, \$18.00. Escompte, 33 1-3 p.c. Sur Diamond, escompte 20 p. c.

Vert de Paris

Nous cotons:	Anglais	Canadien
Barils à pétrole . . .	0.00	0.28½
Kegs à arsenic . . .	0.00	0.28½
Drums de 50 et 100 lbs.	0.28½	0.29
Drums de 25 lbs. . .	0.26	0.29½
Boîtes papier, 1 lb. .	0.26½	0.30
Boîtes fer-blanc, 1 lb.	0.28½	0.31
Boîtes papier, ½ lb. .	0.26½	0.32
Boîtes fer-blanc, ½ lb.	0.00	0.33

Briques réfractaires, etc.

On cote les briques réfractaires anglaises \$17.00 à \$21.00; les briques écossaises, de \$27.00 à \$30.00; les briques américaines, de \$23.00 à \$35.00.

Ciment

Nous cotons par baril: ciment canadien, \$1.85 à \$2.10; ciment anglais, \$2.00

Câbles et cordages

Bonne demande.
Nous cotons:

Best Manilla	base lb.	0.00	0.12½
British Manilla	base lb.	0.00	0.10
Sisal	base lb.	0.00	0.09½
Lathyrn simple	base lb.	0.00	0.10
Lathyrn double	base lb.	0.00	0.10½
Jute	base lb.	0.00	0.10½
Coton	base lb.	0.00	0.18½
Cordes à châssis	base lb.	0.00	0.30

Ficelle d'engerbage

Manilla, 650 pieds	lb.	0.13
Manilla, 600 pieds	lb.	0.11½
Manilla, 550 pieds	lb.	0.09½
Sisal, 500 pieds	lb.	0.08½
Standard, 500 pieds	lb.	0.08½

Par 5 tonnes, 1-8c. de moins. Par lot de char, 1-4c. de moins.

Papiers de Construction

Bonne demande.
Nous cotons:

Jaune et noir pesant	1.75	1.87½
Jaune ordinaire, le rouleau	0.00	0.32
Noir ordinaire, le rouleau	0.00	0.40
Goudronné, les 100 lbs.	1.75	1.87½
Papier à tapis, les 100 lbs.	0.00	2.75
Papier à cou., roul., 2 plis	0.75	0.85
Papier à cou., roul., 3 plis	0.95	1.05
Papier surprise, roul., 15 lbs.	0.00	0.50

poids des dépenses encourues.

FERRAILLES

	La lb.	La tonne
Cuivre fort	0.00	0.11
Cuivre mince ou fonds en cuivre	0.00	0.10½
Laiton rouge fort	0.00	0.10½
Laiton jaune fort	0.00	0.08½
Laiton mince	0.00	0.06
Plomb	0.02½	0.02½
Zinc	0.00	0.02½
La tonne		
Fer forgé No 1	0.00	11.00
Fer forgé No 2	0.0	0.00
Fer fondu et débris de machines No 1	0.00	12.00
Plaques de poêles	0.00	11.00
Fontes et aciers malléables	0.00	9.00
La lb.		
Vieilles claques	0.00	0.06½



CONTRATS DONNES

Chez Jos. Sawyer, architecte, rue Guy, No 407, modifications à une bâtisse, rue St-Denis, No 182, à 3 étages, formant un logement et un magasin. Maçonnerie, M. Huberdeau; charpente et menuiserie, Jos. Marcotte; couverture, John Date; plombage, do; chauffage, do; brique, M. Huberdeau; ouvrage en fer, Dominion Bridge Co. Propriétaire, Jos. Beaudry.

Chez Zotique Trudel, architecte, rue St-André, No 238; 2 bâtisses, rue St-Laurent, à 3 étages, formant 4 logements et 2 magasins. Maçonnerie, Nap. Galarneau; charpente et menuiserie, Adol. Reeves; couverture, Ovide Galarneau; plombage, do; chauffage, do; brique, Euclide Gauthier; peinture et vitrage, F.-X. Lavallée. Propriétaire, Médard Paquette.

NOTES

M. Zotique Trudel, architecte, a accordé à Adol. Reeves, le contrat général pour une allonge à une maison, située au coin des rues Clark et Villeneuve, Ville St-Louis, dont Mde Jean Paquette est propriétaire.

M. Zotique Trudel, architecte, a accordé à Adol. Reeves, le contrat général pour 2 maisons formant 6 logements, que H. Levine fera ériger au coin du boulevard St-Joseph et de la rue Esplanade, Ville St-Louis.

Permis de construire à Montréal

Rue Wurtele, près de la rue Hochelaga, une maison formant un logement, 25 x 25, à 2 étages, en bois et brique; coût probable, \$1,500. Propriétaire, Jos. Dagenais, fils (1506).

Rue Dorion, près de la rue Ontario, 2 maisons formant 6 logements, 50 x 39, à 3 étages, en bois, pierre et brique; coût probable, \$5,500. Propriétaire, Roch Marsolais (1507 et 1508).

Rue Cowan, près de la rue Beaubien, une maison formant 2 logements, 25 x 30, à 2 étages, en bois et brique; coût probable, \$2,000. Propriétaire, Frs Desjardins; entrepreneur, Alf. Rousseau (1509).

Rue Lafontaine, No 250, modifications à une maison; coût probable, \$1,000. Propriétaire, R. A. Becket (1510).

Rue St-Hubert, No 1360, près de la rue Marie-Anne, une maison formant 3 logements, 29 x 62, à 3 étages, en bois,

pierre et brique; coût probable, \$4,500. Propriétaire, Alfred Gravel (1511).

Rue St-Urbain, près de la rue Craig, une écurie, 15 x 25, à 2 étages, en bois et brique; coût probable, \$500. Propriétaire, Edw. Knox (1512).

Rue Church, près de la rue Ontario, 1 maison formant 3 logements, 22 x 40, à 3 étages, en béton; coût probable, \$1,000. Propriétaire, Jos. McCormack; architecte, Geo. Crooke; entrepreneurs, Hussey Contracting Co. (1513).

Ave Hôtel de Ville, No 329, modifications à une maison; coût probable, \$200. Propriétaires, Succession Jos. Lapierre; architecte, C. St-Jean; entrepreneur, Jos. Bilodeau (1514).

Rue Dorchester Est, No 386, modifications à une maison; coût probable, \$3,000. Propriétaires, Succession Murphy; entrepreneur, C. Dubrule (1515).

Rue Huntley, Nos 669 à 673, modifications à une maison; coût probable, \$300. Propriétaire, A. F. X. Beaudry (1516).

Rue Roy, près de l'avenue Laval, une maison formant un logement, 20 x 26, à 2 étages, en bois, pierre et brique; coût probable, \$2,000. Propriétaire, Cyrille Brunet (1517).

Rue St-Germain, près de la rue Forcyth, une maison formant 3 logements, 25 x 35, à 3 étages, en bois et brique; coût probable, \$2,500. Propriétaire, Jos. Beaulieu (1518).

Ruelle Leroux, modifications à une maison; coût probable, \$40. Propriétaire, Mde Geo. Monette; entrepreneur, Alf. Filion (1519).

Coin de la rue Cadieux et de l'avenue des Pins, 2 maisons formant 6 logements, 50 x 67, à 3 étages, en pierre et brique; coût probable, \$9,500. Propriétaire, David Sperber; entrepreneur, I. Moore; architecte, Eric Mann (1520 et 1521).

Rue Hibernia, Nos 331 à 355, modifications à une maison; coût probable, \$200. Propriétaire, Mde Jackson (1522).

Rue Cowan, près de la rue Comte, une maison formant 2 logements, 25 x 42, à 2 étages, en bois et brique; coût probable, \$2,000. Propriétaire, Jos. La Chapelle; entrepreneur, Jos. Denis (1523).

Rue Roy, près de la rue St-Dominique, un hangar, 17 x 10, à 2 étages, en bois et tôle; coût probable, \$50. Propriétaire, Elzéar J. Riendeau; entrepreneur, E. Riendeau (1524).

Rue Marquette, près de l'avenue Mont-Royal, 2 maisons formant 6 logements, 62 x 56, à 3 étages, en bois, pierre et brique; coût probable, \$7,000. Propriétaires, Edm. Lefebvre (1525 et 1526).

Rue Aqueduc, près de la rue St-Jacques, un magasin, 22 x 45, à 1 étage, en bois et brique; coût probable, \$1,500. Propriétaire, J. Donohue; entrepreneur, Félix Sauvageau (1527).

Rue des Cèdres, près de l'avenue des Pins, un hôpital, 105 de front, 119 de profondeur x 38, à 4 étages, en brique à 20 cent; coût probable, \$45,000. Propriétaires, Children's Memorial Hospital; architectes, Brown & Vallance (1528).

Ave Trinidad, près de la rue St-Denis, un hangar, 25 x 20, à un étage, en bois; coût probable, \$100. Propriétaire, H. Bruneau (1529).

Rue St-Zotique, près de la rue Huntley, une maison formant 4 logements, 40 x 26, à 2 étages, en bois et brique; coût probable, \$1,000. Propriétaires, Mire & Lachapelle (1530).

Rue Notre-Dame, près de la rue Rémi, une maison formant un magasin et un logement, 30 x 50, à 3 étages, en bois et brique; coût probable, \$2,500. Propriétaire, Emile Lefebvre (1531).

Ave Mont-Royal, près de la rue M.

Demandez la Liste de Prix
des

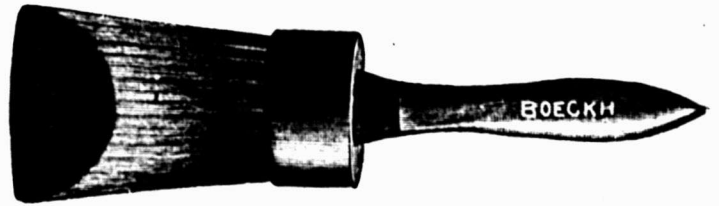

Pinceaux

à Centre Solide

de BOECKH,

UNE NOUVELLE LIGNE, ET UNE BONNE.

United Factories, Limited, Bureau Principal à Toronto.

TRIOMPHE DANS LA FABRICATION DES PATINS

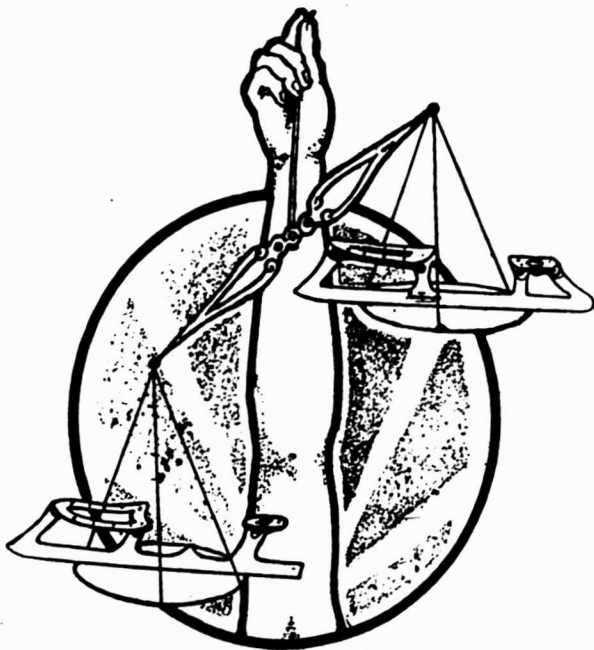

Le Patin "Automobile" est plus léger de six à douze onces que tout autre patin manufacturé — et plus fort!

Vous rendez-vous compte de la force formidable de cet argument en faveur des Patins "Automobile."

Pour celui qui emploie ce patin, cela veut dire qu'il peut parcourir sur la glace une plus grande distance avec une plus grande rapidité et moins de fatigue, qu'avec tout autre patin.

Le Patin "Automobile" a des semelles en alliage d'aluminium—l'aluminium mélangé juste au point où il est plus résistant et cinq fois aussi léger que l'acier. La lame est en acier au nickel—le métal le plus dur et le plus fort qui existe. Cela permet d'avoir une lame légère et donne de la rapidité.

Si votre stock n'est pas complet, entrez en communication aujourd'hui avec nous.

The Canada Cycle & Motor Company, Limited

BUREAU PRINCIPAL ET USINE, WEST TORONTO

EN ECRIVANT AUX ANNONCEURS, CITEZ "LE PRIX COURANT"

quette, une maison formant un magasin et 2 logements, 25 x 50, à 3 étages, en bols, pierre et brique; coût probable, \$4,000. Propriétaire, B. Damien (1532).

11ère avenue, près de la rue Dandurand, une maison formant un logement, 25 x 28, à un étage, en bols et brique; coût probable, \$600. Propriétaire, Nlan Setterno (1533).

Rue St-Christophe, No 527, modifications à une maison; coût probable, \$125. Propriétaire, Chs R. Grothé (1534).

Rue Ste-Émilie, près de l'avenue Ste-F:zabeth du Portugal, une maison formant 3 logements, 25 x 45, à 3 étages, en bols et brique pressée; coût probable, \$3,500. Propriétaire, P. Bisailon (1535).

Rue St-Antoine, près de la rue Laporte, une maison formant 5 logements, 35 x 50, à 2 étages, en bols et brique; coût probable, \$4,000. Propriétaire, O. Lamoureux (1536).

Coin des rues Nicolet et Stadacona, 1 église, 60 de front, 82 en arrière x 176, en pierre et brique; coût probable, \$36,000. Propriétaires, L'Oeuvre et Fabrique de St-Aloysius; entrepreneurs, Sparrow & McNell; architecte, J. A. Karch (1537).

Rue Bercy, près de la rue Ontario, 1 maison formant 2 logements, 22 x 31, à 2 étages, en bols et brique; coût probable, \$1,000. Propriétaire, Stn. Saylg (1538).

Rue St-Hubert, près de la rue Duluth, 2 maisons formant 6 logements, 50 x 80, à 3 étages, en bols et brique; coût probable, \$7,300. Propriétaire, Mde S. Rochon; architecte, G. A. Monette (1539 et 1540).

Rue St-Denis, Nos 124 et 126, modifications à une maison; coût probable, \$7,800. Propriétaire, Dame Vve A. Piché; entrepreneur, Edzéar Côté (1541).

Rue Cowan, No 581, près de la rue Beautien, ajouter un étage à une maison; coût probable, \$300. Propriétaire, Frs. Gauthier (1546).

Rue St-Hubert, No 2188, modifications à une maison; coût probable, \$200. Propriétaire, R. Drapeau (1542).

Rue Murray, No 145, modifications à une maison; coût probable, \$400. Propriétaire, L. Keegan (1543).

Rue Eléonor, No 38, une maison formant 3 logements, 22 x 31, à 3 étages, en brique; coût probable, \$2,800. Propriétaire, Wm. Holden; entrepreneur, L. Keegan (1544).

Rue Barré, près de la rue Pichette, modifications à une maison; coût probable, \$150. Propriétaire, J. A. Gravel (1545).

Ave Mont-Royal, près de l'avenue Christophe Colomb, une maison formant un magasin et 2 logements, 25 x 75, à 2 étages, en bols, pierre et brique; coût probable, \$5,000. Propriétaire, A. Bleau; entrepreneur, Jos. Mercure (1547).

Rue St-Denis, près de la rue St-Zotique, une maison formant 3 logements, 25 x 36, à 3 étages, en bols, pierre et brique; coût probable, \$2,500. Propriétaire, J. A. Lamarche (1548).

Rue St-Antoine, No 232, modifications à une maison; coût probable, \$200. Propriétaire, Eug. Gagnon (1549).

Rue St-Denis, près de la rue Carmel, 1 maison formant 3 logements, 25 x 76, à 3 étages, en bols et brique; coût probable, \$4,000. Propriétaire, J. Keegan; architecte, E. Courval; entrepreneur, E. Doré (1550).

Personnel

—M. A. Jeannotte, président de la maison L. H. Hébert se rend à Toronto pour assister à la convention annuelle de la Wholesale Hardware Association.

LA PRODUCTION DE L'EMERI EN TURQUIE

La province de Smyrne et l'île de Naxos ont à peu près entièrement le monopole de la production de l'émeri.

D'après un rapport du consul des Etats-Unis à Smyrne, ce minéral se trouve sous forme de masses, généralement englobées dans le calcaire, et il ne paraît pas y avoir de règles bien définies permettant d'en constater la présence. Toutes les mines d'émeri actuellement en exploitation sont situées à 500 milles environ au sud-est de la ville de Smyrne. La qualité de ce produit varie d'une manière à peu près régulière avec la profondeur à laquelle on le trouve.

Ainsi les mines situées le plus près de la ville de Smyrne produisent l'émeri le plus convenable pour le polissage, tandis que celles qui sont le plus éloignées sont surtout appropriées à la fabrication des meules. La différence qui existe entre ces deux qualités tient à ce que la première, c'est-à-dire l'émeri à polir, ne supporte pas la chaleur comme l'autre. De plus, la première a les grains ronds, tandis que l'émeri à meule a les grains plats, ce qui lui permet, lorsqu'il est mélangé à une matière agglutinante, de former des masses susceptibles d'acquérir une dureté et une résistance considérables.

La demande de plus en plus grande d'émeri a amené l'épuisement à peu près complet des mines les plus voisines de Smyrne. Les seules qui produisent encore sont celles de Cosbounar et d'Aziziel sur le chemin de fer d'Aidin, à 50 milles au sud de Smyrne. Soixante années d'exploration ont enlevé toute la matière visible, le coût de l'extraction a doublé par le fait que l'émeri ne peut être extrait et amené à la surface qu'au moyen de travaux souterrains coûteux d'établissement et d'emploi. Les propriétaires de mines sont même en train de rechercher des gisements dans des localités plus éloignées. Le prix peu élevé sur place et les taxes excessives perçues par le Gouvernement, soit plus de 10 p.c. du prix brut, ne permettent d'exploiter l'émeri que dans des localités peu éloignées de la mer ou d'une voie ferrée, car les transports par d'autres moyens deviennent de jour en jour plus coûteux et plus difficiles. On se sert de chameaux ou d'ânes.

Les mines les plus éloignées de Smyrne sont celles qui se trouvent près des ruines des anciennes villes de Hierapolis et Aphrodisia; elles produisent l'émeri à grain plat le plus recherché pour la fabrication des meules.

Comme on l'a indiqué plus haut, la question du transport joue un rôle capital dans le développement de la production de la matière dont nous nous occupons. Or il est à peu près impossible

d'assurer des conditions de régularité suffisantes pour ce transport. En effet, la plupart des mines sont situées dans des régions montagneuses et les chameaux aiment mieux employer leurs bêtes à porter d'autres marchandises, telles que l'orge ou l'avoine, surtout dans les années où la récolte a été abondante. On se sert beaucoup moins d'ânes et de mules, dont le service est plus coûteux et qui ont beaucoup moins d'endurance que les chameaux.

Les mines d'émeri de l'Asie Mineure sont exploitées de la manière la plus primitive, la main-d'oeuvre y est employée d'une façon barbare; le minéral est extrait à bras d'hommes sans le concours d'explosifs. Dans les districts de Kuluk, de Moulah et de Kuyndjak d'où viennent les plus grandes quantités d'émeri la main-d'oeuvre coûte de 6 fr. 75 à 9 fr. 40 (\$1.35 à \$1.88) par tonne, tandis que dans les mines de Cosbounar, d'Aziziel et de Saraneyk, le prix s'élève jusqu'à 30 et 37 fr. 50 (\$6 et \$7.50). La Turquie exporte par an environ 20,000 tonnes d'émeri et l'île de Naxos 7,000. On peut admettre que 60 p. c. de cette quantité va aux Etats-Unis et le reste, 40 p. c. sur les marchés européens. Pendant l'année qui a pris fin au 30 juin 1907, la valeur des envois d'émeri aux Etats-Unis a atteint le chiffre de \$205,000.

(Moniteur Industriel)

L'USURE DES RAILS DANS LES TUNNELS

De nombreuses et très exactes observations ont permis de déterminer la sure exceptionnelle des rails dans les tunnels, au fur et à mesure que la ventilation devient plus déficiente. L'usure a été attribuée à l'action des oxydants délétères qui attaquent la surface du rail et forment une couche d'oxyde soulevée par le passage des trains. L'ingénieur en chef du Great Western Railway a constaté que, dans le tunnel de la Saverh, qui présente une dénivelée de 11 m/m à l'extrémité ouest, et de 1 m/m à l'extrémité opposée, l'usure d'un rail de 42 kilogrammes a été, en 10 ans, à l'extrémité est, de 0 kil. 84 mètre, pour arriver à 5 kil. 81 au centre du tunnel, ce qui indique une progression de l'usure dans les parties centrales les moins aérées du tunnel. L'ingénieur en chef du Midland Railway a constaté que l'usure était à peu près deux fois plus grande dans les tunnels humides, ce qui lui a donné l'idée de protéger les rails, dans ces tunnels, par une peinture au minium, qui comprend trois couches données avant la pose et une couche après. Il a constaté que cette pratique augmente la durée des rails de 30 à 50 pour cent.

(De l'Eclair.)

Fer-blanc

"ALLWAYS" et "CANADA CROWN" véritablement au Charbon de Bois.
"TRYM" au meilleur Coke.

Fer-blanc Terne

"DEAN" au Charbon de Bois.

Toutes marques Standard, qualité de confiance, prix modéré. N'acceptez pas de substitution.

A. C. LESLIE & CO., Montreal.
LIMITED.

ON NE VEND QU'AU COMMERCE DE GROS.

Fournitures de Feutre et de Papier

LAISSEZ-NOUS VOUS COTER DES PRIX POUR N'IMPORTER QUELLE QUANTITÉ de

Toitures Coudronnées (Roofing) prêtes à poser, 2 et 3 pils
Papiers de Construction, Feutre à doubler et à Tapiser
Produits de Coudron, Papier à Tapiser et à Imprimer
Papier d'Emballage Brun et Manille.

NOTE:—Nous sommes les fabricants du Feutre Goudronné "Black Diamond."

Alex. McArthur & Co.

82 Rue McGill, Montréal. Limited.

MANUFACTURE DE FEUTRE POUR TOITURES: Rue du Havre et Logan.
MOULIN A PAPIER, Joliette, Qué.



POURQUOI

Le Fourneau Crown a-t-il tant de succès

dans le commerce? Parce que non seulement il a de bons points pour sa vente et la propagande en sa faveur, mais parce que ces points pour sa vente et la propagande en sa faveur sont des *points réels de mérite!* Cela soutiendra la réputation du marchand quand l'article sera vendu.

Demandez-nous des renseignements sur le Four à Double Paroi

THE JAMES SMART M'FG CO., Ltd
BROCKVILLE, Ont.

LETTRES



NUMEROS

Lettres et Numeros Emailles Blancs, Laiton Massif et "Brillant" Boston.

ENSEIGNES EN FER EMAILLE.

Ecrivez pour les prix.

J. E. RICHARDSON & CO. 18 Rue Victoria, TORONTO.

TÉLÉPHONE, MAIN 7863.



Le Meilleur Poli de Famille sur le Marché.

BLACK JACK

CHEZ VOS MARCHANDS DE GROS.

SCIES MAPLE LEAF

Le Canada tient la tête dans la fabrication des scies de haute qualité.



Manufacturées par **The Maple Leaf Saw Works**
SHURLY & DIETRICH, Propriétaires, Galt, Ont.

NOS Scies sont trempées au moyen d'un procédé secret. Nous garantissons que ce sont les Scies les mieux trempées qui existent au monde. Comme fini, elles ne sont inférieures à aucune autre et elles sont parfaitement aiguës. Nous demandons un essai qui prouve nos prétentions. Satisfaction garantie.

LA PRODUCTION DE L'ALUMINIUM AUX ETATS-UNIS

La consommation de l'aluminium en 1907 s'est élevée à 17,211,000 livres contre 14,100,000 livres en 1906, d'après le rapport annuel du Geological Survey des Etats-Unis. L'aluminium a eu sa part de la demande grandement accrue qui a eu lieu pour les autres métaux, pendant les neuf premiers mois de l'année 1907, et la hausse des prix du cuivre et de l'étain a évidemment servi à élargir le champ des applications de l'aluminium. Contrairement à l'opinion générale et aux nombreuses prophéties, la grande augmentation de la production ne s'est pas réalisée. Ceci est explicable jusqu'à un certain point, mais ne l'est pas au point qu'on supposait généralement, par la grande diminution de la demande qui a eu lieu vers la fin de l'année, à cause de la dépression générale des affaires. Dans aucune branche de l'industrie de l'aluminium, l'influence de la dépression générale n'a été ressentie plus que dans la manufacture des tramways électriques et des voitures automobiles. L'augmentation absolue en quantité du métal produit a été moindre en 1907, qu'en 1905 ou qu'en 1906 et le pourcentage de l'augmentation a été seulement d'environ la moitié de celle de ce qu'elle était en 1905 et 1906. Le tableau suivant donne la production pendant les cinq dernières années:

Années.	Livres.
1903	7,500,000
1904	8,600,000
1905	11,347,000
1906	14,910,000
1907	17,211,000

Les chiffres de 1904 à 1907 inclusive-ment représentent la consommation.

Nouveaux développements industriels

En août 1908, la Pittsburgh Reduction Company, qui est maintenant la Aluminum Company of America, fut organisée et une manufacture d'aluminium fut établie à Pittsburgh en novembre de la même

année. En 1890, l'établissement fut beaucoup agrandi et l'année suivante, la Compagnie se transportait à New Kensington, un faubourg de Pittsburgh; en 1893, l'établissement fut encore agrandi. En 1896 la production de l'aluminium en gueuse à New Kensington fut abandonnée; depuis cette époque, l'usine a été consacrée à la conversion de l'aluminium en gueuse, en articles plus ou moins finis. D'autres établissements dirigés maintenant par la Compagnie sont situés à Niagara Falls et à Massena, comté St. Lawrence, N.-Y., à Shawinigan Falls, Province de Québec, Canada, ainsi qu'à East St. Louis, Ill. Pendant l'année 1907, la capacité de l'usine chimique de East St. Louis fut beaucoup augmentée; le matériel provenant des mines de l'Arkansas est lavé et traité dans cette usine pour le débarrasser du fer, de la silice, du titane, etc.

A New Kensington, la Compagnie a installé un laminoir continu pour laminer les feuilles d'aluminium; c'est le seul de son espèce qui existe. Un nouveau laminoir est aussi en construction à Niagara Falls et sera un des laminoirs les plus grands et les plus complets de l'Amérique. A Massena, la Compagnie a acheté l'établissement complet de la St. Lawrence Power Company, avec son canal et son usine de force motrice, d'une capacité de 40,000 h.p., et elle se prépare à draguer le canal, afin de doubler cette capacité. Une nouvelle usine de pouvoir moteur a été commencée en 1907 et huit grandes roues à eau pour absorber la capacité du premier canal ont été achetées pour être installées dans la vieille usine de pouvoir moteur. Les plans indiqués dans le rapport du Survey pour l'année 1906, comm: ayant été faits pour le développement extensif du pouvoir d'eau et des usines d'aluminium sur la rivière Cumberland, près de Corbin, Ky., n'ont pas encore été exécutés. Vingt mille chevaux-vapeur, d'après le plan proposé, seront d'abord développés, et la plus grande partie de cette force motrice sera employée dans l'usine.—(The Iron Age).

LA PRODUCTION MONDIALE DU CHARBON

M. E. W. Parker, expert en charbon et statisticien en chef du Geological Survey des Etats-Unis, estime la production mondiale du charbon, en 1907, à 1,209,184,109 petites tonnes, dont les Etats-Unis ont fourni 39,7 pour cent. Le tableau suivant indiquant la production des principaux pays producteurs de charbon pour l'année la plus rapprochée de celle en revue, fournit son estimation:

Etats-Unis (1907)	480,363,424
Grande-Bretagne (1907)	299,970,677
Allemagne (1907)	226,773,605
Autriche-Hongrie (1907)	41,955,315
France (1907)	40,798,215
Belgique (1907)	26,261,745
Russie et Finlande (1906)	23,857,961
Japon (1906)	15,362,467
Inde (1906)	10,957,240
Canada (1907)	10,540,961
Nouv. Galles du Sud (1906)	8,541,525
Espagne (1906)	3,620,588
Transvaal (1907)	3,261,533
Nouvelle-Zélande (1906)	1,937,080
Natal (1905)	1,264,995
Mexique (1906)	846,416
Queensland (1907)	765,265
Hollande (1906)	587,283
Italie (1906)	521,711
Suède (1906)	327,361
Victoria (1906)	179,907
Colonie du Cap (1906)	142,877
Tasmanie (1907)	65,958
Autres pays	8,400,000

Total. 1,209,184,109

On observera qu'en 1907 les Etats-Unis ont produit 60 pour cent de charbon de plus que la Grande-Bretagne et plus de 100 pour cent de plus que l'Allemagne. Mettant de côté la Grande-Bretagne, les Etats-Unis ont produit, en 1907, plus de charbon que tous les autres pays du monde combinés. Depuis 1899, ce pays occupe le premier rang parmi les pays producteurs de charbon. Il a tellement distancé la Grande-Bretagne que ce dernier pays ne peut plus être considéré comme un rival, bien qu'il n'y ait que neuf ans qu'il a été supplanté par les Etats-Unis, comme le plus fort producteur de charbon de l'univers. On peut aussi remarquer que 98 pour cent de la production totale du monde provient de pays situés au nord de l'équateur, les pays situés au sud de cette ligne produisant moins de 20 millions de tonnes annuellement.

LES RUBANS A MESURES **LUFKIN**

EN ACIER, EN METAL, EN TOILE, DE
POCHE, EN PEAU D'ANE EN CUIR VERNIS, EN CUIR PLIE, ETC.

sont les rubans les meilleurs et les plus populaires au monde.
Votre magasin n'est pas complet sans eux.

Lufkin Rule Co., of Canada, Limited

WINDSOR, ONTARIO.

Bureau et Magasin à London—24 et 26 Holborn.

En vente chez tous les Quincailliers en Gros du Canada.

EN ECRIVANT AUX ANNONCEURS, CITEZ "LE PRIX COURANT"

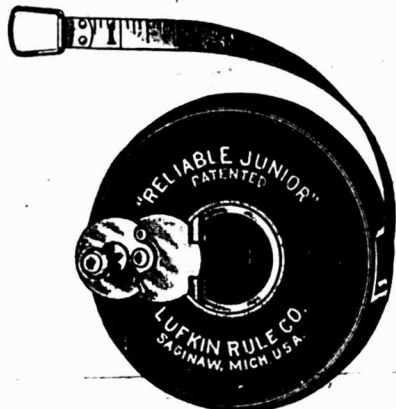



La Compagnie
de
Publications Commerciales

EDITEURS, IMPRIMEURS
RELIEURS, REGLEURS
ETC., ETC.

Travaux en Noir et en Couleur
Soignés
et
Exécutés promptement.

LA CIE DE PUBLICATIONS COMMERCIALES
DEPARTEMENT DE L'IMPRESSION
MONTREAL.



PRÊTS ET OBLIGATIONS HYPOTHECAIRES

Pendant la semaine terminée le 10 octobre 1908.

BUREAU DE MONTREAL EST

Date	Montant	Taux d'intérêt	Nom du Prêteur	Nom de l'Emprunteur	Affectant un ou des lots d'un quartier de Montréal ou autres villes	Nature de l'acte
Octobre 7	\$ 2500	6	Alph. Provost	Vve F. X. Froidevaux	Lafontaine	Obligation.
" 8	1600	6	Dame Jos. de Lasablonnière	Vve F. X. Godin	St-Laurent	"
" 9	1000	6½	Pierre J. Grothé	Dame J. Armand Marcotte	St-Louis	"
" 9	5000	6	Succ. P. G. A. alias Wm Lesperance	Fred. Therrien	Papineau	"
" 10	500	6	Vve P. M. Kreuzburg et al.	Henri Thibault	Lafontaine	"
" 10	4000	6	John H. Price	Ovide Amiot	St-Louis	"
" 10	3600	6½	The Montreal Loan & Mortgage Co.	Samuel Sigler	"	"

BUREAU DE MONTREAL OUEST

Date	Montant	Taux d'intérêt	Nom du Prêteur	Nom de l'Emprunteur	Affectant un ou des lots d'un quartier de Montréal ou autres villes	Nature de l'acte
Octobre 6	\$ 4800	5½	Vve Hy Fraser Curwen	Richard F. Smith	St-André	Prêt.
" 8	6000	6	Succ. C. S. Rodier	J. E. Noiseux	"	Obligation.
" 9	6570	6	The Montreal Loan & Mortgage Co.	Mary Graham	St-George	"

BUREAU D'HOGHELAGA ET JACQUES-CARTIER

Date	Montant	Taux d'intérêt	Nom du Prêteur	Nom de l'Emprunteur	Affectant un ou des lots d'un quartier de Montréal ou autres villes	Nature de l'acte
Octobre 5	\$ 3500	6	F. X. Boudrias	Thos Forest	Outremont	Obligation.
" 5	335	7	Watts & Godon	Jos. Nap. Picard	Ville St-Louis	Hypothèque.
" 6	3032	6	F. Tremblay & C ^{ie}	Zotique Riopel	Montréal Ouest	Garantie hypothécaire.
" 6	5200	6	Crédit Foncier F.-C.	Dame Noé Cloutie	Ville St-Louis	Prêt.
" 5	250	6	Maison Jean Paquette, Ltée.	Jos. Jean Hamel	Sault-au-Récollet	Obligation.
" 5	4000	6	Léopoldins Deseve	Gustave Dumont	Ville St-Louis	"
" 5	1500	6	Geo. Renaud	Clément Renaud	St-Denis	"
" 5	300	6	Jos. Duhamel	Frs Clément dit Vohld	"	Prêt.
" 5	1600	6	Edm. Chartrand	Geo. Gougeon	Hochelaga	"
" 5	500	6	Siméon Chartrand	Dame J. B. Beautronc dit Major	St-Denis	Obligation.
" 5	10000	5	Hedwidge Boudrias	Les Commissaires d'Ecole de la Ville St-Paul	Ville St-Paul	"
" 5	300	6	Frs Courteau	Jos. Riendeau	St-Denis	"
" 5	2700	6	Jos. Beauchamp	Aug. D. Bédard	Hochelaga	"
" 5	4500	6	L'Alliance Nationale	Geo. Lebel et Hubert Forgues	Ville St-Louis	Prêt.
" 6	3000	6	Vve Pierre Gauthier et al	Jos. Gratton	"	Obligation.
" 6	1430	5	Edm. Guy	Frs Lavigne	Longue-Pte	"
" 6	500	5	Jos. Lemay dit Delorme	Benj. Ranger	Sault-au-Récollet	"
" 6	2500	7	La Nap. St-Antoine	D. W. Gagnon	Maisonnette	"
" 6	2000	7	Amable Collin	Jos. Prosper Thériault	Hochelaga	"
" 6	2000	7	Dame Chs Campeau et al	Angelo Gagliardi	St-Denis	"
" 6	3000	6	The Montreal Loan & Mortgage Co.	Archippus C. Harry	Westmount	"
" 6	1500	6	Vve Ludger Roy	Tiburce Bricault dit Lamarche	St-Jean Bte	"
" 6	2300	6	Dame Chs J. Fleet	Edras Laliberte	Ville St-Louis	Prêt.
" 6	22 0	6	Dame Geo. Piau	Euclide Deneault	St-Denis	Obligation.
" 6	1500	6	S. ephen Vallée	Odilon et Arth. Gratton	Longue Pte	"
" 6	300	8	Eugène Lafreain	Wilf. Papineau	Ville St-Louis	"
" 6	1500	6	Vve J. I. Dumont et al.	Hilaire Dupont	St-Denis	"
" 6	450	6	Mary Alice Hall	Pierre N. Breton	Ville St-Louis	"
" 6	40 0	7	The Trust & Loan Co	Rosario Luc Prieur	Pte-aux-Trembles	Prêt.
" 6	1000	7	Dame Alb. Gohier	Adol Désilets	Maisonnette	Obligation.
" 7	2000	6	Crédit Foncier F.-C.	Pierre Vincent	St-Henri	Prêt.
" 7	4919	6	Sub-titutor Michel Robert et ux	Dame Ls F. Robert	Maisonnette	Obligation.
" 7	3750	6	L'Alliance Nationale	Arsno H. audoin	Ville St-Louis	"
" 7	4391	6	Peoples Mutual Bldg Sy.	Jos. H. Elliott	Westmount Plateau	"
" 7	3000	6	Crédit Foncier F. C.	Henri Courtois	Hochelaga	Prêt.
" 8	300	6	Célestin Hotte	F. X. Brisebois	St-Denis	Obligation.
" 8	800	6	Succ. C. S. Rodier	Jos. Ruést	N.-D.-de Grâces	"
" 8	2000	6	James Mussell	Dame Wm Dalpé	"	"
" 8	1500	6	Dame Alf. Leriche	"	"	"
" 8	300	7	Thos Tuite	Geo. Lynes	Ville St-Louis	"
" 8	6300	7	The Trust & Loan Co.	Jos Laris	"	Prêt.
" 8	1500	6	Thomas Laberge	Vve Thos Joncas	St-Henri	Obligation
" 8	5000	5½	Succ. Robt Hamilton	Hiram Sykes	Westmount	Prêt.
" 8	6000	5½	John Hamilton et C. A. Eliot trustees	"	"	"
" 8	2000	6	Crédit Foncier F.-C.	Stn Meunier	Maisonnette	"
" 8	2500	6½	The Montreal Loan & Mortgage Co.	John W. Foster	Verdun	Obligation.
" 8	320	7	The Wm Rutherford & Sons Co.	Ephrem Ladouceur	"	"
" 8	120	7	L. J. Marchand	"	"	"
" 8	3000	6	Armenius Legault	Moise Lalonde	"	"
" 8	1100	7	Alf. Legault	Achille Rousseau	Ville St-Paul	"
" 9	300	6	Chs Peltier	F. X. Roy	Outremont	"
" 9	300	6	Damase Turcotte	"	"	"
" 9	350	6	Jos. Lemiro dit Marsolais	"	"	"
" 9	1700	6½	Jane Bell	John T. Howes	DeLorimier	"
" 9	3000	6	Wm D. Hamilton	Frs Lavigne	Longue-Pte	"
" 9	600	6	Dame J. Stn Cardinal	Chs Durand	Hochelaga	"
" 9	1500	6	Crédit Foncier F.-C.	Dame J. Casimir Brossard	Duvernay	Prêt.
" 9	7000	6	"	Arth. Rhéaume	Outremont	"
" 9	3000	6	Succ. Jos. Simard	J. Horace David	DeLorimier	Obligation.
" 9	8000	6	The Westmount Land Co	John Stewart	Westmount	Prêt.
" 10	300	7	Trefflé Dubois	Peter Martin	St-Denis	Obligation.
" 10	600	10	Jules Desrossette	Dame Emilie Geolier	N.-D.-de Grâces et Hochelaga	"
" 10	1500	6	Succ. Dame Eustache Prudhomme	Avila Gagnon	St-Denis	"
" 10	2000	6	James Orr. Stewart	Christie MacFerland	Ville St-Louis	Prêt.
" 10	200	7	Alph. Decary	Jos. O. Marin	St-Denis	Obligation.
" 10	1000	7	Myer Littner	Gull. H. Gadbois	"	Hypothèque.
" 10	2500	7	The Montreal Loan & Mortgage Co	Otto F. Lilly	Pte-Claire	Obligation.
" 10	55000	6½	The Yorkshire Insurance Co., Ltd	James H. Maher	Westmount	Prêt.
" 10	2500	6	Vve Jewett A. Buck	La Chs Tarlton	Outremont	"
" 10	400	8	Vve Ephrem Pluze	Jos. P. Rémy	St-Denis	"

ARTICLES POUR
CADEAUX.

DANS TOUS LES PRIX,
DANS TOUS LES GENRES,
POUR TOUS LES GOÛTS :

Services de Fumeurs—Pots à Tabac,
Services à Liqueurs.
Albums pour Photographies,
Albums pour Cartes Postales.

Grand assortiment de Jouets Mécaniques et autres, Poupées, Chevaux berçants, etc, Lanternes à Projection.
Articles de décorations de toutes sortes.
Lanternes chinoises, Drapeaux de toutes les nations, etc.

Demandez nos prix : Ils sont attrayants.

GRANGER FRERES

MAISON DE GROS

390 RUE ST-PAUL, - MONTREAL.

Notre Fameux
Empaquetage

(Fini Argent)



Forme Banque
à 5 cents.

(Fini Or)

Empaquetage très populaire. Donne à votre commerce de broquettes un grand es-or. Empaquetées en boîtes de demi-grosse et de grosse.

**Broquettes pour Tapis
et Chaussures**

Toutes nos broquettes sont Coupées Nettes et Uniformes. On peut Compter sur Elles. Toujours les mêmes. Prix et échantillons fournis avec plaisir aux marchands de gros.

The Bazin Mfg. Co.

94, rue Arago, **QUEBEC.**

E. W. HICKSON, 77, rue York, Toronto,
Agent Vendeur pour Ontario.

Le Matériel à Toiture
Ruberoid



EST mis en rouleaux contenant des clous, des rondelles (caps) en fer-blanc et du ciment. Tout ce dont vous avez besoin en plus est un marteau. C'est seulement une des nombreuses commodités du Matériel à Toiture Ruberoid.

Il résiste au feu et est à l'épreuve de la température. 16 ans sur les toits prouvent sa durabilité.

RUBEROID est le matériel à toiture originel et standard, à surface unie.

ECRIEZ POUR PRIX ET ECHANTILLONS.

The Standard Paint Co. of Canada, Limited

MONTREAL

GODENDARDS



**"Silver
Steel
Atkins"**

"Segment Ground"

Les scies les plus profitables à vendre. Qualité la plus haute. Elles rapportent un profit raisonnable. "Nous vous aidons à les vendre" Écrivez-nous—nous vous dirons comment.

E. C. ATKINS & CO., Inc.

Manufacture canadienne à HAMILTON, Ont.

Bureau-chef et Manufacture, **INDIANAPOLIS, U. S. A.**



PENDANT LA SEMAINE TERMINEE
LE 10 OCTOBRE 1908.

MONTREAL-EST

Quartier Est

Rue Champ de Mars, No 195. Lot 1-2 S. O., 142, avec maison en pierre et brique; terrain, 19 d'un côté, 18 de l'autre et 101.4 d'un côté et 102.6 de l'autre, supr. 1896. Marie Louise H. Badaeu, Vve de J. B. Vallée à Alphonse Lalonde; \$4,200 (73075).

Quartier Lafontaine

Place Jubilee, Nos 1 à 17, 2 à 22, Beau-dry, Nos 513 à 517, Visitation Nos 530 à 534. Droits dans les lots 1084-1 à 12, pt. 1084, avec maison en brique; terrain, supr. 19699. Charlotte B. Gross, épouse de J. A. Besner à Lazarus Millman; \$4,910 (73071).

Rue Mentana, Nos 42 et 44. Lots 1207-199, 198, avec maison en bois; terrain, 48 x 94, supr. 4512. Théophile Archambault à Augustin Vandaele; \$1,400 (73,074).

Rue Mentana, No 94. Lot 1207-157; terrain, 24 x 94, supr. 2256 vacant. Lévis Abel à Adolphe Ducharme; \$1,300 (73,110).

Rue St-Timothée, Nos 590 et 592. Lot pt. 1186, avec maison en bois et brique; terrain, 26.8 x 67.3. Elmina Gauthier, épouse de Ludger Prézeau à Antonio Dinardo; \$3,200 (73123).

Quartier Papineau

Rues Ontario Est, Nos 990 à 994 et Cartier, Nos 639 et 641. Lots 596, pt. N. O. 597, avec maison en brique; terrain, 38 x 58; 1 do. 17-10 x 38. Jos. Arthur Laporte à Jos. Rivest; \$9,600 (73,059).

Rue Plessis, Nos 532 à 536. Lot 1101-127, avec maison en brique; terrain, 38 x 101, supr. 3838. Frs Arpin à Mathilde Gervais, épouse de Rodolphe Turcotte; \$6,000 (73068).

Rue Dorion, Nos 290 à 300. Lot 588, avec maison en brique neuve; terrain, 50 x 76, supr. 3800. J. Phil. Lamarche à F. Therrien (rétrocession); \$7,800 (73,078).

Rue Dorion. Lot 1197; terrain, 50 x 76, supr. 3800 vacant. Amy Pilkington, épouse de John W. Molson à Noé Lévêque; \$1,140 (73103).

Rues Dorchester Est, No 809 et St-Alphonse, No 2. Lot 374, avec maison en bois et brique; terrain, 22 x 47. Alexandre Délonme à Arthur Venne; \$2,400 (73,108).

Rues Logan, Nos 832 à 836 et Maison-neuve, Nos 360 à 364. Lot 819, avec maison en pierre et brique; terrain, 45 x 90, supr. 4050. Mayer Littner à Guillaume Henri Gadbois; \$18,000 (73111).

Quartier Saint-Jacques

Rue Berril, Nos 188 et 190. Lot pt. 439, avec maison en pierre et brique; terrain, 25 x 96. La Succession Jules Guildry dit Labine à Jérémie Lefebvre; \$8,000 (73,084).

Rue Beaudry, Nos 275 à 279. Lot 666, avec maison en brique; terrain, 41 x 77, supr. 3177. Stanislas Trudeau à Isidore Trudeau; \$3,627.92 (73086).

Rue St-Christophe, Nos 199 à 203. Lot 530-8, avec maison en pierre et brique; terrain, 23.5 x 78, supr. 1819. Léonidas

Létourneau à Delphina Trudeau, veuve de Maurice Côté; \$7,000 (73113).

Quartier St-Laurent

Rue Ontario Ouest, No 58 et Avenue Hôtel de Ville, Nos 57 et 59. Lots pt. 315, quartier St-Louis, pt. du lot 125, avec maison en pierre et brique; terrain, 36 x 55, supr. 2147; 2 do. 24.4 x 80, supr. 1946.8. Emily L. Tiffin à Lande Brothers; \$11,500 (73067).

Rue Balmoral, Nos 37 et 37a. Lot pt. 256, avec maison en brique; terrain, 28 x 74, supr. 2170. Itzig Ganser à Rosé Brest, épouse de H. Simon et Lena Simon, épouse de Max Stein; \$3,100 (73,105).

Rues St-Charles-Borromée, Nos 201 et 203 et St-Laurent, Nos 420, 434 à 440. Lots 337a, 338, avec maison en bois; terrain, 42.6 x 55.6, supr. 2359; 1 do, supr. 4273. Arthur Mireau à Dora Sigman, épouse de George Rabinovitch; \$16,000 (73106).

Rue Cuthbert, Nos 37 à 47. Lots pt. 11-20, pt. 11-22, pt. 11-24, avec maison en brique; terrain, 48.9 x 65. Samuel Berling à Abraham Rosenbaum; \$12,250 (73112).

Quartier Saint-Louis

Rue Cadieux, No 30. Lot 41, avec maison en brique; terrain, 23.8 x 67.3, supr. 1597. Dominico Cesari à Frederick Howe et Rose-Anna Gervais; \$4,000 (73063).

Ave Hôtel de Ville, No 61. Lot pt. N. O. 125, avec maison en pierre et brique; terrain, supr. 2123. Eliza S. Tiffin, épouse de H. H. Vachell Koelle à Landes Brothers; \$4,000 (73066).

Rue Ste-Catherine Est, Nos 60 à 66. Lot pt. S. O. 313, avec maison en brique; terrain, 61.6 x 77.3, supr. 4685. Trafflé Berthiaume à Jos. O. Quenneville; \$46,000 (73082).

Rue Roy, Nos 286 et 288. Lot pt. 941-4, 6, avec maison en pierre et brique; terrain, 24 x 60, supr. 1440. Alex. Schumann à Rachel Schecter, épouse de Samuel Rabinovitch; \$6,000 (73104).

Rue Sanguinet, Nos 571 à 579. Lots 903-190, 191, 192, avec maison en bois et brique; terrain, 60 x 72. La Succession F.-X. Rastoul à Frk. C. Dresser; \$4,000 (73119).

Rue Sanguinet, Nos 571 à 579. Lots 903-190, 191, 192, avec maison en bois et brique; terrain, 60 x 72. Frk. C. Dresser à Samuel Sigler; \$6,000 (73120).

Quartier Ste-Marie

Rue Notre-Dame Est, Nos 1066 à 1078. Lot pt. 1585, avec maison en pierre et brique; terrain, 80 x irr., supr. 5929. Wm. Mitchell à Gaudias Marcoux et Alph. Racine; \$14,000 (73098).

Rue Notre-Dame Est, Nos-1066 à 1078. Lot 1-2 indivis pt. 1585, avec maison en pierre et brique; terrain, 80 x irr., supr. 5929. Gaudias Marcoux à Jos. B. Perault; \$7,000 et autres considérations (73099).

MONTREAL-OUEST

Quartier Saint-André

Rue Tupper, No 49. Lots pt. 1628h, pt. 1628g, avec maison en pierre et brique; terrain, 25.6 x 90.9, supr. 2315. Robert Herron à Archipus C. Harry; \$6,500 (146038).

Rue Tupper. Lot pt. 1653-19, avec maison en bois et brique neuve; terrain, 25 x 103.3. Elle St-Pierre à J. E. Noiseux; \$12,000 (146045).

Rue Argyle, Nos 71a à 73a. Lot 1566-2, 3, avec maison en brique; terrain, 25.2 x 98.8 d'un côté et 97 de l'autre; 1 do, 25.1 x 97 d'un côté et 95.4 de l'autre. S. D. Vaillères à J. Patrick Montpetit; \$7,500 (146055).

Quartier St-Georges

Beaver Hall Hill, Nos 1157 et 1158, avec maison en pierre et brique; terrain, 25 x 115. Florence Ethel Davies, épouse de Francis Kelley et Wm F. Kelley à Chs Fred. Gault; \$14,750 (146062).

Rue Victoria, No 40. Lot pt. 133x avec maison en pierre et brique; terrain, 30 x 64.6. Le Shérif de Montréal à Amy Brooks, épouse du Rév. Fred G. Smith; \$5,000 (146063).

Quartier Saint-Joseph

Rue St-Jacques, Nos 429 à 441 et Rue Davidson, Nos 38 et 40. Lot 957 avec maison en bois et brique; terrain, supr. 9730; 1 do, supr. 4000. Le Shérif de Montréal à Fred. H. Markey; \$42,000 (146052).

HOCHELAGA ET JACQUES CARTIER

Quartier Duvernay

Rue St-André, Nos 1104 et 1106. Lot 10-176, avec maison en bois et brique; terrain, 24 x 94, supr. 2256. Marie Arsène Lesage, épouse de Chs Hudon à Eugène Chaput; \$2,500 (149500).

Rue Chambord, Nos 218 à 236. Lots 6-164 à 168, avec maison en bois et brique; terrain, 120 x 70, supr. 8400. Louis Arsène Lavallée à Marie Louise Fortin; \$11,500 (149588).

Ave Christophe Colomb, Lot 8-187, avec maison en bois, pierre et brique neuve; terrain, 25 x 100. Jos Ludger Clément à Jos. N. Labelle et Horace Gratton; \$7,000 (149608).

Quartier Hochelaga

Rue Montgomery, Lot 148-254, terrain, 25 x 80 vacant. Alfred Robitaille à Antoine Lafontaine; \$250 (149549).

Rue Wurtele, No 22. Lot 148-186, avec maison en bois et brique; terrain, 25 x 80. The Montreal Loan and Mortgage Co. à Jas. H. Brown; \$780 (149,556).

Rue Aylwin, Lot 29-1163; terrain, 21 x 85, supr. 2040 vacant. The Montreal Land and Improvement Co. à Walter Barclay; \$325 (149668).

Rue Joliette, Lots 23-341 et 342, terrains, 24 x 121, supr. totale 5808 vacant. The Montreal Land and Improvement Co. à Ed. Boivin; \$900 (149669).

Quartier Mont-Royal

Ave Cedar Crescent, Lots 156-51-1, 155-51-2; terrain, 50 x 125 d'un côté et 131 de l'autre, supr. 6730 vacant. David Yulle à Jane Morin Irving, épouse de J. B. Caverhill; \$1,009.50 (149609).

Ave Lake View, Lot 156-49; terrain, 50 x 144, supr. 7200 vacant. David Yulle à John B. Caverhill; \$1,080 (149610).

Ave Cedar Crescent, Lots 156-50-1, 155-51-1; terrain, 50 de front, 95 en arrière, 96 d'un côté et 125 de l'autre, supr. 7045 vacant. David Yulle à John B. Caverhill; \$1,146.75 (149611).

Ave Marchmont, Lots 152-34, 35, terrains, 50 x 150 chacun vacant. Wm. McLeod à John A. Parsons; \$3,750 (149651).

Quartier Sainte-Cunégonde

Rue Albert, Nos 750 à 756. Lots 750-740, avec maison en brique; 2 terrains, 30 x 80. Jos. Pierre Tremblay à Alphonse Piché; \$7,750 (149553).

Quartier Saint-Denis

Rue St-Denis, Nos 1926 et 1928. Lot pt. N. O. 8-288, avec maison en bois et brique; terrain, 25 x 130. Etienne Bélisle à Eva Mallette, épouse de Geo. Augustin; \$3,500 (149467).

Rue St-Hubert, Nos 2224 et 2226. Lot 7-307, avec maison en bois et brique

Amatite

ROOFING



FAITES LE CALCUL.

Les marchands vendent Amatite Roofing en s'aidant de leur crayon. Ils peuvent prouver qu'une toiture très pesante en Amatite, au bas prix de Amatite, avec la surface minérale "n'ayant pas besoin de peinture" de Amatite, est à meilleur marché au début et à meilleur marché, en fin de compte, que toute espèce de matériel à toiture peint. C'est une question brutale de chiffres et de faits. Le marchand n'a pas besoin de discuter; il établit simplement un devis et le place devant l'incrédule à côté d'un devis pour une toiture qui demandera à être peinte chaque année ou tous les deux ans et qui ne durera même pas aussi longtemps que Amatite. Amatite n'a pas besoin de peinture. La surface minérale est meilleure — plus permanente que de nombreuses couches de peinture et plus satisfaisante. Le marchand qui aime à "répondre de ses marchandises" s'en fier du service que donne Amatite. Et nous, à notre tour, nous "sommes derrière" le marchand, avec la plus forte campagne de publicité dans le commerce des matériaux à toiture.



Bâtisse de la Welmer Chain & Iron Co. Pa., couverte avec Amatite

The Paterson Manufacturing Co., Ltd. TORONTO, MONTREAL, WINNIPEG, ST-JOHN, N.B., HALIFAX, N.E.

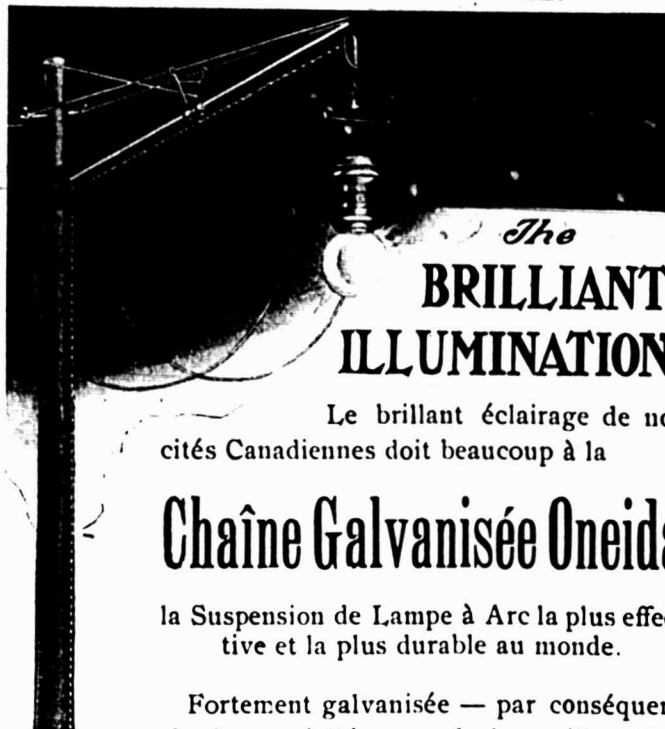

The BRILLIANT ILLUMINATION

Le brillant éclairage de nos cités Canadiennes doit beaucoup à la

Chaîne Galvanisée Oneida

la Suspension de Lampe à Arc la plus effective et la plus durable au monde.

Fortement galvanisée — par conséquent absolument à l'épreuve de la rouille. Impénétrable à la glace et au grésil. D'une force uniforme. Parfaitement flexible. *Fait de nombreuses fois la durée de cordes, câbles ou cordages.*

DES MILLIONS DE PIEDS EN USAGE.

ONEIDA COMMUNITY, Ltd., Niagara Falls, Ont.

Lorsque vous avez besoin du métal BABBITT, demandez la marque . . .

KING BABBITT

le meilleur pour tout ouvrage.

MANUFACTURÉ-PAR

The Jas Robertson Co., Ltd.

144 rue William

MONTREAL

NOVA SCOTIA STEEL & COAL CO.

LIMITED.

MANUFACTURIERS DE

ACIER en BARRES MARCHAND, MACHINERIE à ROUES, TRANSMISSIONS en ACIER COMPRIMÉ POLI, TOLES D'ACIER jusqu'à 48 pcs de large, RAILS en "T" de 12, 18 et 21 lbs à la verge, ÉCLISSES, ESSIEUX DE CHARS DE CHEMINS DE FER.

GROSSES PIÈCES DE FORGE, UNE SPÉCIALITÉ

FER EN GUEUSE "FERRONA" POUR FONDERIE, "CHARBON OLD SYDNEY."

Aérié, Trenton, N.E. Haute Fourneaux, Ferrona, N.E.
Mines de Charbon, Sydney Mines, N.E. Mines de Fer, Wabana, Tern'vo.

Bureau Principal: NEW GLASGOW, N.E.

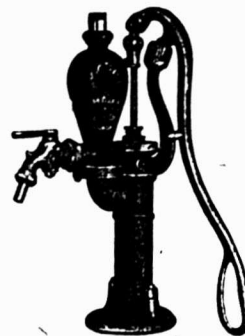

Les Pompes McDougall sont des Pompes Standard pour tous les buts. La grande variété que nous fabriquons assure à vos clients la possibilité de faire un choix, et la qualité assure la satisfaction.

Le nom "A-remacdee" est une garantie.

The R. McDougall Co., Ltd.

GALT, CANADA.

terrain, 25 x 109, supr. 2725. Thomas Coutu à Félix Coutu; \$2,800 (149472.)

Rue St-Hubert. Lot 2630-537; terrain, 25 x 80.6 vacant. Delphine Jasmin, Vve de S. Bleignier dit Jarry à Angelo Gagliardi; \$160 (149511.)

Rue Dufferin, No 1793. Lot 5-126, avec maison en bois et brique; terrain, 25 x 99, supr. 2477. Jos. Tourangeau à Jos. Alph. Henri Dequoy; \$1,550 (149526.)

Rue Dufferin. Lot 488-791; terrain, 25 x 95, supr. 2375 vacant. La Cie des Terres du Parc Amherst à Jos. Beauvais; \$225 (149539.)

Rue Cardinal. Lots 330-39, 40, 41; 3 terrains, 24 x 69, supr. 1656 chacun vacant. Marc Z. Turcotte à Cérésus Gagnon; \$1,500 (149565.)

Rue Huntley, No 1230. Lot 1-2 S. E. 8-461, avec maison en bois et brique; terrain, 25 x 100. Jos. Ménard à J.-B. Lanouette; \$1,250 (149567.)

Rue Mentana, Nos 618a et 620. Lot 325-123, avec maison en bois et brique; terrain, 20.10 x 94. Raoul Morin à E. Ulric Lamarche; \$3,000 (149574.)

Rue Chambord. Lot 1-2 N. O. 331-96; terrain, 25 x 86 vacant. Huntley R. Drummond à Lorenzo Roy et uxors; \$299.50 (149590.)

Rue Comte. Lots pt. S. O. 7-337 et 338; terrain, 25 x 50 vacant. Oscar Généreux à Fabiola Brunet, veuve de Chs Champagne; \$1,100 (149600.)

Rue Labelle. Lot 2630-437; terrain, 35 x 70 vacant. Delphine Jasmin, veuve de Stn. Bleignier dit Jarry à Edm. Lachance; \$220.90 (149626.)

Rue Huntley. Lot 1-2 S. E. 8-570; terrain, 25 x 100 vacant. The St. Denis Land Co. à Emile Daoust; \$212.50 (149630.)

Rue Porcheron, Nos 1 à 23, 2 à 24. Lots pt. 196-32, pt. 196-33, 196-35, pt. 196-36, avec maison en bois, pierre et brique; terrain, 102 x 21.6¼; 1 do, 20.5¾ x 102; 1 do, 22 x 102; 1 do, 102 x 15.2¾. Victor Mongeau à Mayer Littner; \$31,000 (149640.)

Rue Berri. Lot 9-2; terrain, 25 x 85 vacant. L'Institution Catholique des Sourds Muets à Florine Saucer, veuve de Tréfilé Lefebvre; \$350 (149649.)

Rue Labelle. Lot 7-1005; terrain, 25 x 110, supr. 2750 vacant. The St. Denis Land Co. à Bartolomeo Corbo; \$206.25 (149654.)

Rue Dufferin. Lot 5-193; terrain, 25 x 110, supr. 2750 vacant. La Cie des Terres du Parc Amherst à Antoine Crompt; \$300 (149665.)

Quartier Saint-Gabriel

Rue Rushbrooke. Lots 3348-8, 9; terrain, 27 x 19.73, supr. 567; 1 do, 27 x 19 d'un côté et 15 de l'autre, supr. 459 chacun vacant. Caroline Irving, veuve de Thos. Edw. Hunt et al. à Albert R. Whittall; \$200 (149420.)

Quartier Saint-Jean-Baptiste

Ave Coloniale, Nos 613 et 615. Lots 175 et 176, avec maison en bois; terrain, 40 x 72. Jos. Rivet à Chas. Sabourin; \$1,500 (149489.)

Rue St-Dominique, Nos 759 et 761. Lot 323, avec maison en brique; terrain, 40 x 76. Aaron Sminovitch à Moses Sigal; \$3,088 (149533.)

Quartier Sainte-Marie

Rue Frontenac. Lot 166-502; terrain, 22 x 80, supr. 1760 vacant. Hélène Tétu, épouse de Chs Bouthillier à Kaetan Reinkiwick; \$400 (149474.)

Rue Frontenac, No 370. Lot 166-502, avec maison en bois et brique; terrain, 22 x 80. Kaetan Reinkiwick à John Siwick; \$2,000 (149475.)

8ième avenue. Lot 172-776; terrain, 25

x 78, supr. 1950 vacant. The Rosemount Land and Improvement Co. à John Adams; \$160 (149667.)

Rue Holt. Lots 172-2066 et 2067; terrain, 40 x 90, supr. 4500 vacant. The Rosemount Land and Improvement Co. x Wm. H. Cook; \$450 (149670.)

3ième avenue. Lot 172-424; terrain, 25 x 78 vacant. Henri Beaupré à Léda Beaupré et Albertine Beaupré; \$200 (149678.)

Ville St-Louis

Rue Clark. Lot 46; terrain, 42.6 x 90 vacant. Jos. Martel à Nap. Turcot; \$1,500 (149462.)

Ave du Parc. Lots 12-27, 13-80, 81, 82, 14-18, 19 et 20; 3 terrains, 25 x 120 chacun vacant. Aubert Thémens à Léon Payette; \$3,500 (149464.)

Rue Casgrain. Lot 10-687; terrain, 25 x 76 vacant. Hon. L. Beaubien à Joseph Labelle; \$192 (149468.)

Rue Waverley, No 1. Lot pt. S. E. 11-602, avec maison en pierre et brique; terrain, 24.6 x 88. Roch Magnan à Chs Alf. Chouillou; \$5,600 (149471.)

Rue Clark. Lots 11-539, 1-2 N. 11-538; terrain, 75 x 88 vacant. The Montreal Investment and Freehold Co. à Georges Lebel et Hubert Forgues; \$800 (149477.)

Chemin Ste-Catherine. Lot pt. N. O. 13-9-1, avec maison en brique et pierre; terrain, 25 x 75. Wilfrid Robitaille à Damase Gravel; \$4,500 (149480.)

Rue Clark, No 771. Lots 11-400 et 401, avec maison en bois et brique; terrain, 100 x 84. Ed. Tammaro à Alda Garneau, épouse de J. B. D. Legaré; \$6,000 (149495.)

Rue Esplanade. Lot pt. S. E. 11-919; terrain, 26 x 82 vacant. Wm. Thos. Heney à Esdras Laliberté; \$500 (149518.)

Rue Esplanade, Nos 935 à 937a. Lot 1-2 S. E. 11-777, avec maison en brique; terrain, 25 x 88. André Léonard à Jos. Adol. Lebrun; \$5,400 (149530.)

Rue Waverley. Lot 1-2 N. 11-786; terrain, 25 x 88 vacant. Emery Lebrun à Auguste Fréchette; \$575 (149552.)

Rue St-Laurent. Lots 11-1241, 1242, 1274, 1275, 1376 et 1377; terrain, 25 d'un côté, 22.2½ de l'autre x 93, supr. 2194; 5 do, 25 x 93, supr. 2325 chacun vacant. Pierre Nap. Breton à Victor Morin; \$2,790 (149554.)

Rue Alma. Lot 10-1744; terrain, 25 x 72 vacant. Hon. L. Beaubien à Adélaïde Paquette; \$180 (149566.)

Ave du Parc. Lot 1-2 N. O. 12-8-20; terrain, 25 x 110.6 vacant. Jérémie Lefebvre à la Succession Jules Guildry dit Labine; \$1,300 (149568.)

Rue Clark, Nos 440 et 442. Lot 11-446, avec maison en bois et brique; terrain, 50 x 88. Thos. Fort Smith à J. B. Maxime Simard (promesse de vente); \$4,500 (149587.)

Rue St-Laurent. Lot 11-313; terrain, 25 x 79 vacant. Antonio Valetutti à Jos. Deschambault; \$788.75 et autres bonnes et valables considérations (149595.)

Rue Mance. Lots 14-56 et 57; 2 terrains, 25 x 114, supr. 2850 chacun vacant. Alfred Cadieux à Ed. et Jos. Latreille; \$2,000 (149636.)

Rue Mance, No 748. Lot 1-2 N. 12-13-27, avec maison en bois et brique; terrain, 25 x 100. Chs A. Bernard à Wm. Ferguson (à réméré); \$1,000 (149642.)

7 Rue Waverley. Lots 12-26-58 et 59; 2 terrains, 25 x 80 chacun vacant. L'Institution Catholique des Sourds Muets à Jos. Ant. Joly; \$800 (149650.)

Rue Mance. Lot pt. 12-10-33, avec maison en brique; terrain, 20 x 100. John A. Parsons à Alex. Wm. McLeod; \$4,700 (149652.)

Westmount

Ave Chesterfield, No 57. Lots 12 N.E. 208-17c, avec maison en pierre et brique; terrain, 25 x 100. Albert E. D. Lorimier à The Laprairie Brick Co.; \$5,200 (149490.)

Ave Prince Albert, No 323. Lots 214-34d, 35c, 36c, 37d, 38d, avec maison en pierre et brique; terrain, 50 x 140.6. Antoinette E. Linotte, veuve de Jas. Reber à Archippus Cecil Harry; \$5,800 (149514.)

Ave Mountain. Lot 314-20; terrain, 50 x 113 d'un côté et 114 de l'autre, supr. 5675 vacant. James R. Gibb et al. à Gertrude S. Taylor, épouse de Emile T. Lambert; \$1,702.50 (149557.)

Ave Metcalfe, No 144. Lot 142-4 avec maison en brique; terrain, 20 de front, 34.7 en arrière x 70.10 d'un côté et 70.3 de l'autre, supr. 1947. Michael Jos. Hogan à Henry Edm. Brown; \$4,000 (149571.)

Ave Melbourne, Nos 12 à 16. Lots 244-40 et 41, avec maison en brique; terrain, 28.8 de front, 29.9 en arrière x 101.10 d'un côté et 102 de l'autre. Henry H. Lang à Georgina E. Grier, épouse de Rev. J. A. G. Calder; \$9,000 (149572.)

Ave Somerville. Lots 208-36c, 37a, 37b, 208-36b; terrain, 100 x 115; 1 do, 50 x 115 chacun vacant. Jas. Morrison à James H. Gardner & Bros.; \$5,175 (149576.)

Ave Lansdowne. Lot 221-63; terrain, 50 x 115, supr. 5750 vacant. Douglas W. Ogilvy à Hiram Sykes; \$2,300 (149604.)

Ave Lansdowne. Lot 221-64; terrain, 50 x 115, supr. 5750 vacant. Wm. C. Munn à Hiram Sykes; \$2,875 (149605.)

Ave Springfield. Lots 236a-240, 236a-24g-4, avec maison en brique; terrain, 20.6 x 73.9-10. Chs J. Brown à John Carsley; \$6,250 (149643.)

DeLorimier

Rue Dorion. Lots 153-284, pt. S. E. 153-284a; terrain, 28 x 74 vacant. Isaac Paquin à Nap. Galarneau; \$7,000 (149579.)

Rue Bordeaux. Lots 152-216 et 217; 2 terrains, 25 x 90 chacun vacant. Alfred Lionais et Henri Lionais à Joseph De Répentin; \$550 (149488.)

Ave Simard. Lot 161-484, avec maison en pierre et brique; terrain, 25 x 75, supr. 1825. The Ideal Savings Loan and Land Co. à John T. Howes; \$2,550 (149577.)

Rue Marie-Anne. Lot 11-45; terrain, 24 x 100 vacant. Norah Alice Cullen à Arthur Mongeau; \$480 (149680.)

Maisonneuve

2ième avenue. Lot 1a-13, avec maison en brique; terrain, 25 x 100. Joseph Vallée à Jos. Trudel; \$3,500 (149459.)

Rue Ontario. Lots 18-154 et 155, avec maison en pierre et brique; terrain, 46 x 110, supr. 6582. Jos. Oliva à J. B. L. Henri Dorval; \$21,250 (149461.)

Rue Bourbonnière, Nos 266 à 270. Lot 18-118, avec maison en brique; terrain, 22.6 x 102. Hyacinthe Hazée et Ed. D. sogre à Victor Hougoux; \$4,000 (149575.)

Rue Adam. Lot 8-155, avec maison en pierre et brique; terrain, 24 x 120. Wm. Bernier à F. X. Allard; \$5,925 (149578.)

Rue Adam. Lot 8-155, avec maison en pierre et brique; terrain, 24 x 120. Wm. Allard à Alf. Bernier (rétrocession); \$3,450 (149525.)

Rue Orléans, Nos 236 à 246. Lots 221 et 222, avec maison en brique; terrain, 44.8 x 98. Jos. Arthur Arcand à Léon Jos. Dubois; \$7,250 (149527.)

Rue Orléans, Nos 502 et 504. Lot 376, avec maison en bois et brique; terrain, 22 x irrég., supr. 1326. J.-Pte. part à Elizabeth Cadorette, épouse Alexis Desmarais; \$2,725 (149528.)

Rue Ontario. Lots 18-274 et 275; 2 terrains, 23 x 110 chacun vacant. Jos. S.

Outils FAITS AU CANADA de Chantier de Pink

Procurez-vous le Catalogue
et la Liste de Prix.

LES OUTILS TYPE.

dans chaque Province du Dominion, en Nouvelle
Zelande, en Australie, etc.

*Nous abriquons toutes sortes d'outils pour ouvriers de
chantier.*

Peaveys de Pink, à douille ouverte patentés.

Crocs de Roulage de Pink, Bec Arrondi, Douille Ouverte,
patentés.

Crocs de Roulage de Pink, Bec Arrondi, à Crochet, paten-
tés, tous munis de manches en érable à sucre fendu.

Ce sont des Outils légers et durables.

Vendus dans tout le Dominion par tous les Mar-
chands de Ferronnerie en Gros et en Detail.

Manufactures par

THOMAS PINK,

Pembroke, Ont., - Canada.

Téléphone à Longue Distance, No 87.

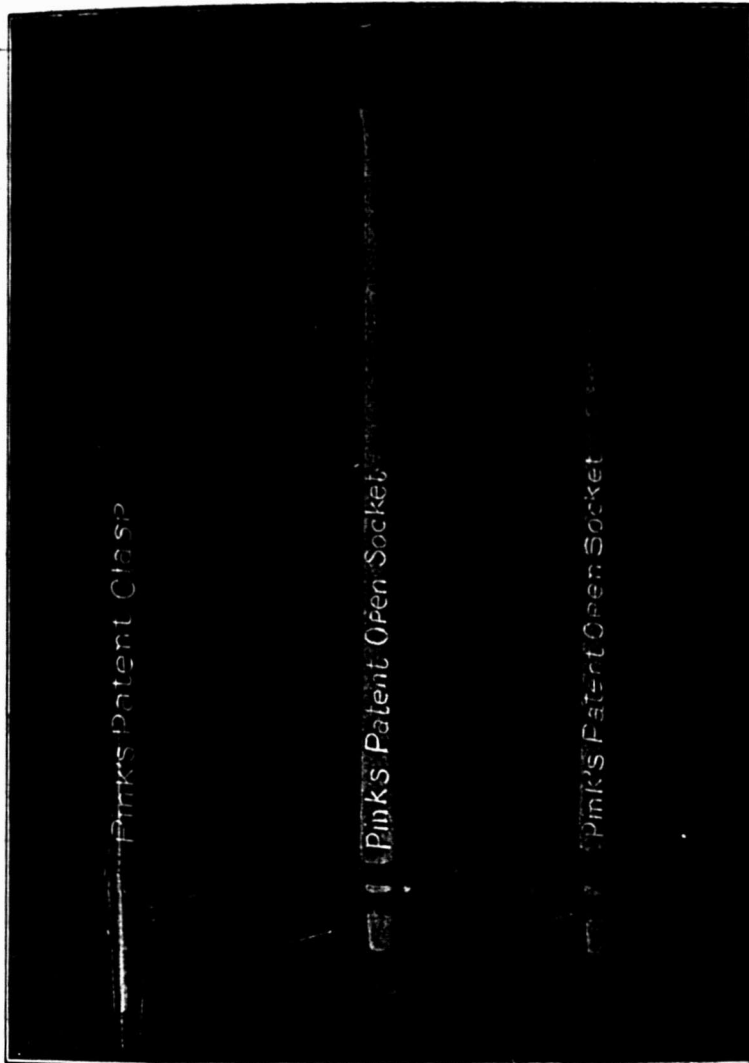

JOSEPH LETOURNEUX
NAPOLEON MARIEN

TEL. BELL: MAIN 283
TEL. MARCHANDS 826 ET 838

LETOURNEUX, FILS & CIE,

IMPORTATEURS DE

Ferronnerie,
Quincaillerie,
Vitres,
Peintures,
Etc., Etc.

5 et 7, Rue Notre-Dame, Est.,

Entrepot: 12, rue Vaudreuil, - MONTREAL.

SE VEND SUR SES MÉRITES

Parce qu'elle est forte et construite d'une manière
substantielle — fonctionne très facilement, avec un
mouvement doux, uniforme — et lave le linge
rapidement et parfaitement, la

Machine à Laver à Réaction "PURITAN"



se vend facilement et d'une manière soutenue.
Chaque femme qui vous en achètera une sera
sûrement satisfaite — et vous connaissez la valeur
d'une cliente très satisfaite.

DEMANDEZ LA BROCHURE ET LES
PRIX POUR LES MARCHANDS

DAVID MAXWELL & SONS

St. Mary's, Ont.

reau dit Blondin à Rebecca Roy, épouse de Jos. Brouillette; \$3,000 (149536.)

Rue Ontario. Lot 18-152; terrain, 24 x 110, supr. 2640 vacant. Isale Préfontaine à Octavie Hamel; \$792 (149598.)

Outremont

Ave Wiseman. Lots 36-37, 38 et 39, avec maison en bois et brique; terrain, supr. 11256. La Succession J. G. Laviolette à Gédéon Morand; \$3,000 (149483.)

Chemin Ste-Catherine. Lots 36-31-1, 2, avec maison en pierre et brique; terrain, 117 x irrég., supr. 32090. Délia Tétreault, Joséphine Montmarquet et Blanche Clément à John Black; \$9,100 (149564.)

Verdun

Ave Bannantyne. Lots 3405-606 et 607; 2 terrains, 25 x 112.6 chacun vacant. Hy. Hadley à Thos. Stephenson; \$500 (149,621.)

Ave Rocklands. Lot 4656-29; terrain, 25 x 122, supr. 3050 vacant. Joseph Rielle à George Morrison; \$375 (149629.)

Rue Kalmar. Lot 3401-391; terrain, 25 x 100 vacant. The Canadian Pacific Ry. Co. à Joseph Allard; \$275 (149671.)

Ville Emard

Rue Davidson. Lots 3912-6 et 7, avec maison en brique; terrain, 25 x 84. Nap. Trudeau à Octavie Patenaude; \$5,750 (149498.)

Notre-Dame de Grâces

Rue Madison. Lots 162-52, 53, 134, 135, 206; terrain, 25 x 106; 1 do, 17 x 106; 1 do, 25 x 103.4; 1 do, 25 x 103.3; 1 do, 25 x 106 chacun vacant. West End Land Co. à Michael Maloney; \$1,175 (149569.)

Ave Maréchal. Lot 180-104; terrain, 25 x 97.8 vacant. Adélar Laplante à Jos. Papineau; \$300 (149599.)

Montréal-Ouest

Ave Westminster. Lot 140-357; terrain, 50 x 90 vacant. John J. Cook à Jos. Alex Larkins; \$450 (149620.)

Sault-au-Recollet

Lots 105, pt. 104; terrain, supr. 3500; 1 do, supr. 4920. Jos. Alonzo Savard à Louise Hogue, épouse de F. X. Cussone; \$1,000 (149537.)

Lots 291-174, 175, 177, 178, 180, 183 et 184. Horm. Meunier dit Lagacé et G. Vandelaac à Geo. Wm. Bithell; \$1,000 (149591.)

Rue St-Clair. Lots 228-245 et 246; 2 terrains, 25 x 105 chacun vacant. J. B. Péloquin à Jos. Quintin dit Dubois; \$200 (149628.)

Rue St-Laurent. Lots 262-376 et 377; 2 terrains, 25 x 146 chacun vacant. Dolphis Pépin et al. à J. Jules Séguin; \$100 (149646.)

Lots 228-646 à 657. Nap. Deslauriers à Elzéar Dérôme; \$3,000 (149673.)

Saint-Laurent

Lots 86-4 à 17, 28 à 37, 39, 42 à 46, 52, pt. N. E. 86-3, pt. N. E. 86-40, pt. S. O. 86-41, Ville St-Louis, lots 11-568-5, 11-569-5, Olivier Jasmin à Gédéas Jasmin, père; \$6,500 et les hypothèques (149465.)

Lot 79-10. Horm. Meunier dit Lagacé et G. Vandelaac à Dieudonné H. Gougeon; \$250 (149551.)

Lots 455a, pt. N. E. 454-108. Gédéas Jasmin à Jos. Arth. Beaudoin; \$1,850 (149583.)

Lot 409-271, avec maison en bois. Horm. E. Trudeau à Argilas Nadon; \$875 (149,584.)

Rue des Ormes. Lots 465-633 à 637; 5 terrains, 25 x 130 chacun vacant. Loynachan et Scriver à Siméon Mondou; \$75 (149624.)

Rue des Ormes. Lots 465-633 à 637; 5 terrains, 25 x 130 chacun vacant. Simé-

on Mondou à Hercule Gobier; \$750 (149,625.)

Lots 70, pt. 73, avec maison en bois; terrain, 4½ x 5 perches. Marie-Louise Gervais, veuve de Gilbert Salmon à Hector Cousineau; \$2,300 (149627.)

Longue-Pointe

Lots 29-38, 39 et 40. Edm. Guy à Frs Lavigne; \$2,340 (149503.)

Ave Mercier. Lot 397-67. Nap. Lebrun à Odilon Gratton et Arthur Gratton; \$650 (149524.)

Lachine

Lots pt. 886-12, pt. 886-1. Geo. Johnson à Arthur L. Smith; \$6,500 (149491.)

Lot 1-6 ind. pt. 915. Catherine McGee alias Magee à Lawrence Stephen Murphy (à réméré); \$1,600 (149675.)

Pointe Claire

Lot 29a-87. Français Hy. Payce à Wm. Tees; \$50 (149641.)

Sainte-Anne de Bellevue

Lot pt. O. 205-28; terrain, 25 x 100 vacant. Jas. King à Abner Winslow Kneeland; \$75 (149513.)

Lot 107-18. Jérémie de Chantal à Maxime Legault; \$575 (149562.)

Voici les totaux des prix de ventes par quartiers:

Est	\$4,200.00
Lafontaine	10,810.00
Papineau	44,940.00
St-Jacques	18,627.92
St-Laurent	42,850.00
St-Louis	70,000.00
Ste-Marie	21,000.00
St-André	26,000.00
St-Georges	19,750.00
St-Joseph	43,600.00
Duvernay	21,000.00
Hochelaga	2,255.00
Mont-Royal	7,011.25
Ste-Cunégonde	7,750.00
St-Denis	47,674.15
St-Gabriel	200.00
St-Jean-Baptiste	4,588.00
Ste-Marie	3,210.00
Ville St-Louis	46,625.75
Westmount	42,362.50
De Lorimier	4,280.00
Maisonneuve	61,872.00
Outremont	12,100.00
Verdun	1,150.00
Ville Emard	5,750.00
Notre-Dame de Grâces	1,475.00
Montréal Ouest	450.00

\$561,471.57

Les lots à bâtir ont rapporté les prix suivants:

Rue Mentana, quartier Lafontaine, 57 cents le pied.

Rue Dorion, quartier Papineau, 30c. le pied.

Rue Montgomery, quartier Hochelaga, 12 1-2c. le pied.

Rue Aylwin, quartier Hochelaga, 16c. le pied.

Rue Joliette, quartier Hochelaga, 15c. le pied.

Ave Cedar Crescent, quartier Mont-Royal, 15c. le pied.

Ave Lake View, quartier Mont-Royal, 15c. le pied.

Ave Marchmont, quartier Mont-Royal, 16 7-9c. le pied.

Rue St-Hubert, quartier St-Denis, 8c. le pied.

Rue Dufferin, quartier St-Denis, 9½c. le pied.

Rue Cardinal, quartier St-Denis, 30c. le pied.

Rue Chambord, quartier St-Denis, 14 cents le pied.

Rue Berril, quartier St-Denis, 16c. le pied.

Rue Fronténac, quartier Ste-Marie, 22 3-4c. le pied.

Rue Holt, quartier Ste-Marie, 10c. le pied.

31ème avenue, quartier Ste-Marie, 10 1-2c. le pied.

Rue Clark, Ville St-Louis, 12 et 39c. le pied.

Ave du Parc, Ville St-Louis, 38 8-9c. le pied.

Rue Esplanade, Ville St-Louis, 23 5-11c. le pied.

Rue Wavenley, Ville St-Louis, 26c. le pied.

Rue Mance, Ville St-Louis, 35c. le pied.

Ave Mountain, Westmount, 30c. le pied.

Ave Somerville, Westmount, 30c. le pied.

Ave Lansdowne, Westmount, 50c. le pied.



PROVINCE DE QUEBEC

Cessions

Black Lake—Audet & Tremblay, mag. gén.

Frelighsburg—Lafond, J. D. E., mag. gén.

Montréal—The Powell Paving Co.

The Canadian Provision Co.

Desrués, J. O., hôtel.

Montréal (Verdun)—Guimond & Co. A. mag. gén.

St-Honoré de Shenley—Druin, B., mag. gén.

Ste-Thérèse de Blainville—Chartrand, A. modes.

Tring Junction—Paré, T. H., mag. gén.

Curateurs

East Broughton—V. E. Paradis à D. L. Nadeau, mag. gén.

Montréal—J. M. Marcotte à A. Leclaire, nouveautés, etc.

St-Romuald—Lefavre & Taschereau à Dion, Albert, buanderie.

Décès

Québec—Smeaton, Melle A., art. de fantaisie.

Dissolutions de Sociétés

Montréal—Tanguay & James, agents de manufactures.

Beauvais Frères, ferronnerie.

Blue Ribbon Gum Co.

Jones & Glassco, fournitures de chemins de fer.

Pauzé & Venne, épiciers.

The National Hall.

Robitaille & Co., A., épiciers et gros.

Arthur Robitaille continue.

Rochon, G., hôtel.

Rock Island—Bégin & Lanctôt, tailleurs.

St-Boniface de Shawinigan—The Shawinigan Lumber Co. Marie Louise Castonguay continue.

En Difficultés

Montréal—Canadian Provision Co. Sictte, Joachim, négociant.

Phelps & Binns, huîtres, poisson, etc.

Café Burgess.

Québec—Lax Bros, confections.

St-Thécle—Schlaier, David, mag. gén.

En liquidation

Montréal—La Compagnie, Robin Lefebvre (11q vol.)

Fonds à Vendre

Acton Vale—Brodour, J. F., plombier, etc.
 Joliette—Labrèche, M. A. C., nouveautés, etc.
 Montréal—Giroux, J. O. ferronnerie.
 Québec—Delage, J. C., épicier.
 Lax Bros, confections (21 oct.).
 Stadacona—Bélanger, P., épicerie et liqueurs.

Fonds Vendus

Lachine—Poitras, O., épicier.
 Montréal—Fineberg & Co., M., meubles.
 Lapierre, A., épicier.
 Renaud, Pierre, meubles.
 Salthney, S., bimbelotterie.

Incendies

Montréal—Parayre & Seiden, nouveautés, etc.

Nouveaux Etablissements

Coaticook—La Cie de Poudre Vertunse.
 Wilfrid Lajole et Alexandre Lajole.
 D'Iraéli—Laverdure & Hamel, bouchers.
 Jos Laverdure et Louis Hamel.
 Montréal—Boyd Shorthand School & Boyd Syllable Shorthand School.
 William Thos. Moon.
 Dumaine, George, restaurant. Geo. Dumaine.
 The Mortimer Co. Ltd, imprimeurs, etc.
 Samuel William Tilden, gérant.
 Ohio Trading Co. Félix Vanasse.
 Simard, Henri, boucher. Henri Simard et Hormisdas Landry.
 The Ahern Safe Co. Ltd. A. Ahern, etc.
 Beauvoir, E., épicier, etc. Mde George Beaudoin.
 Giroux & Co, Geo., agents de manufactures. Geo. Giroux et Mde Moïse Beaudré.
 Greg & Mathews, graveurs. William Greg et Thomas Mathews.
 Kelleman & Co., boulangers. Moutz Kelleman et Mayer Brownstein.
 The Laemmle Film Service. Louis Laemmle et Douglas Cooper, gérants.
 Lafortune & Thuot, coiffeurs. Wildas Lafortune et George Thuot.
 Martinez, F. & Co., importateurs de tabacs. Frank Martinez.
 Pigeau & Brunelle, peintres. Elzéar Pigeau et William Brunelle.
 Canadian Brass Polish Co. Léopold Henri Durand.

Sherman, S. & Son, bijoutiers. Samuel Sherman & William C. Sherman.
 Western Canada Flour Mills Co., Ltd. James E. MacFarlane, gérant local.
 Hochelaga Preserving Co. Antoine Léonard David et William Rickner.
 Jospe, Joseph, agent de manufactures.
 Pollock, Tanguay & Co, agents de manufactures. James Johnston Pollock et Arthur Tanguay.
 The Russian Fur Dyeing Works. Simon Monieson, Kallman Minstzer et Israel Ponatchik.
 Shapiro, H. & Co., bijoutiers. William Shapiro.
 Sicotte & Bourassa, tailleurs. Henri Sicotte et Donat Bourassa.
 Montréal—St-Louis — Barnes, Ed. W., dessinateur. Edward Wm. Barnes.
 Québec—The Fashion Clothing Co. Gamache & Cie, manuf. de clous.
 St-Thécle—Trépanier & Co., T., mag. gén. Ernestine Magny.
 Sherbrooke—The Commercial Painting Co. Joseph Clovis Gagné.
 Morrissette & Lévesque, bois de construction. Olivier C. Morrissette et Jos. Edmond Lévesque.
 Trois-Rivières—Dechalne & Girard, hôtel. Hector Dechalne et Henri Girard.
Nouvelles Incorporations
 Montréal—Canadian Felts Ltd.
 Matapedia Lumber Co. Ltd.
 The Westmount Plumbing & Heating Co., Ltd.

PROVINCE D'ONTARIO

Cessations de Commerce

Bobcaygeon—Cain, D. D., mag. gén.
 Delmer—Young, William, épicier, etc.
 Ottawa—Allan & Co., farine, etc. W. J. Browne continue.
 Stouffville—Mitchell, C., épicier. Isaac Reaman continue.
 Toronto—Eddy W., épicier, etc. Mde Burgess continue.
 Garvin, Janet, épicier.
 L'xbridge—Bishop, H. H., épicier, etc. Shier & Co. continuent.

Cessions

Bath—Sharp & Rickey, meuniers et manufacturiers de boîtes à fromage.

Dissolutions de Sociétés

Hamilton—Bush & Naish, épiciers.

Fonds à Vendre

Port Arthur—Roberts, R. & Co., provisions.
 Toronto—Yates, John A., épicier.
 Brintnell, Geo. S., voitures.

Fonds Vendus

Blenheim—Webb, Francis R., nouveautés.
 Hamilton—The Brocks Sanford Hardware Ltd, gros et détail.
 Sarnia—Elnor & Taylor, instruments agricoles.
 Strathroy—Succ. de H. N. Evely, nouveautés, etc.
 Toronto—Dwyer Cecille, épicier.
 Gray & Co, épiciers, etc.
 Allen, T. J., épicier.
 Westboro—Westboro Trading Co.
 Windham Centre—Thomas & Lounsbury, mag. gén.
 Windsor—Silver Lode Mines Ltd.
 Woodstock—The McIntosh Coal Co., Ltd.

Incendies

Beachburg—Johnston, James, moulin à scie.
 Toronto—Sulman, Wm., épicier.

Nouveaux Etablissements

Englehart—The Pioneer Exploration Co. Ltd.
 Hmliton—Acme Stamping & Tool Works Ltd.
 Jordan Station—The Jordan Station Canning & Packing Co. Ltd.
 Niagara Falls—The American Electric Furnace Co., Ltd.
 Stratford—Corrugated Pipe Co. Ltd.
 Toronto—Sanitary Heating Co., Ltd.
 British Yukon Gold Mines Ltd.

Nouvelles Incorporations

Ottawa—Sims, Henry, J., Co. Ltd.

MANITOBA, ALBERTA ET SASKATCHEWAN

Cessations de Commerce

Gretna (Man.)—Schultz Otto, mag. gén. W. & L. Coblentz continue.
 Maple Creek — Williamson & Fleming, mag. gén. Edwin Small continue.

Fonds à Vendre

Brandon (Man.)—Brandon Brick & Lumber Co. Ltd.
 Winnipeg (Man.)—Succ. de J. McLeod Holiday, art. de fantaisie en gros.

DEUX ARTICLES MODERNES EPARGNANT LE LABEUR.

LEURS EGAX N'EXISTENT PAS ENCORE.

LA MACHINE AUTOMATIQUE (BREVETS DEMANDES.)

ET

CELLE QUI VIENT APRES.

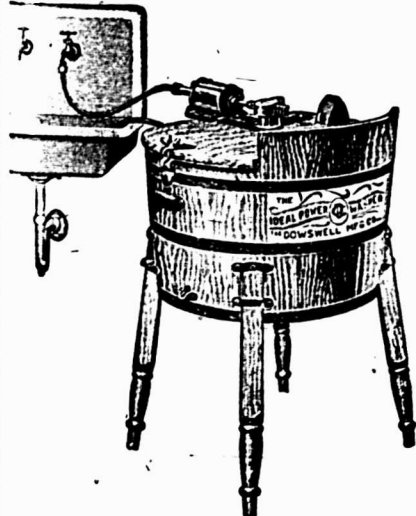

Leaders d'une ligne, attirant la clientèle, de Machines à Laver, de Tordeuses et de Barattes de genres absolument modernes et exclusifs, d'une Réputation Nationale, d'une Popularité Indiscutable et d'une Qualité Supérieure, ils sont l'objet d'une publicité étendue et ont créé une demande.

MARCHANDS,

cette ligne constitue un actif puissant, que vous ne pouvez guère vous permettre de négliger. . . .

The Dowsell Manufacturing Co., Ltd.,

HAMILTON. ONT.

W. L. HALDIMAND & SON, 26 RUE ST. DIZIER, MONTREAL, QUE., AGENTS POUR L'EST.



New Century, Modèle 'B'

PARFAITEMENT SIMPLE ET SIMPLEMENT PARFAITE.

EN ECRIVANT AUX ANNONCEURS, CITEZ "LE PRIX COURANT"

Fonds Vendus

Winnipeg (Man.) — The Moore Co., épicerie et ferronnerie.

Nouveaux Etablissements

Winnipeg (Man.)—Vanderhoof, Gunn Co. Ltd.

NOUVELLE-ECOSSE

Cessations de Commerce

Belleville—Poltier, Ambrose, mag. gén., A. Pottier & Son, continuent.
Litchfield—Burney, Mde John, épicière. Chas. Burney continue.

PROVINCE DE QUEBEC

COUR SUPERIEURE

ACTIONS

Défendeurs	Demandeurs	Montants
Absents		
Carignan, Pierre	L. A. Délorme	130
Beauharnois		
Desrochers, J. A. A.	H. H. de Buriel	197
Boucherville		
Desjardins, De Valérie	A. Décarie	616
Chesterville, Ont.		
Black, Thos.	Can. Dairy Supply Co., Ltd.	275
Conners, N. B.		
Long, J. R.	L. O. Demers et al.	132
Côteau Landing		
Lemieux, Mde D.	J. C. Bonneau	3e cl.
Greenfield, Ont.		
St-Jacques, P.	J. B. Drapeau	118
Haileybury		
Pierce, Samuel et al.	Pierce Trading Co., Ltd.	400
Lachine		
Gendron, Clément	Trust & Loan Co. of Canada	1e cl.
Miller, J. Wood	A. E. Garron	125
Robert, Geo.	H. Harsfall	350
Maisonneuve		
Ville de Maisonneuve	S. Foudreault	200
Marieville		
Lemoine, A.	Sarah H. Pedlar et vir.	114
Montréal		
Abrahamson, A.	B. Ram	125
Adam, Wilfrid	Mlle Laura Bourgeois	445
Barolet, Armand	A. Paquin	101
Blanchi, Chas. Pauzé	E. Pélissier et al.	300
Beach Calc. Mach. Co. of Canada, Ltd.	J. B. E. Poirier	324
Brosseau, J.	J. C. Chaussé	372
Bell, J. et T.	Bernard Jamowitzer et al.	421
Bishop Ltd., Rexford	Edm. Bélanger	3540
Bethune, J. T.	McLennan Lumber Co.	281
Blon, Emérie	Marguerite Pépin	102
Bélanger, J. Alf.	Corinne Labbé Chaput	112
Brabant, Zéphirin	Nap. Dupré	125
Beaupré, Moïse	V. Perrin et al.	573
Baral, Jos. et al.	A. Ledue	275
Barnhart, A. E.	E. W. Humphrey	1e cl.
Bethune, John T. et al.	H. J. Elliott et al.	2e cl.

GRATIS



GRATIS

CABINET EN CHENE Donné gratuitement, pour un ordre de six demi-douzaines de Canifs, tel que représenté ci-dessus.

En vente chez **L. H. HERBERT & CIE, Limites**
297-299 rue St-Paul, Montréal.

Il y a, aujourd'hui, autant de chances que jamais de faire de l'argent au moyen d'une publicité judicieuse—comme question de fait, il y en a davantage.

PAIN POUR OISEAUX Est le "Cottam Reed," fabriqué d'après six brevets. Marchandise de confiance; rien ne peut l'approcher comme valeur et comme popularité. Chez tous les fournisseurs de gros.

Les personnes répondant aux annonceurs voudront bien mentionner qu'elles ont vu leur annonce dans "LE PRIX COURANT."

POURQUOI PAYER PLUS de 8c., quand vous pouvez acheter une Lampe Electrique Incandescence, satisfaisante pour 8c. Nos prix répondent aux conditions monétaires du marché.

THE ECONOMIC LAMP CO.
P. O. B. 1613 - BOSTON, MASS. U.S.A.

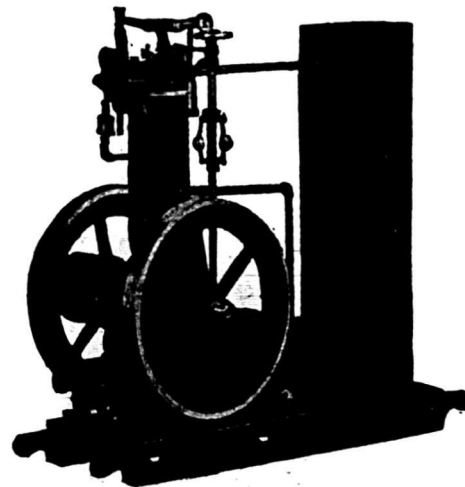

Machines-Fixes à Gazoline et à Gaz.
Agencement portatif de 4 H. P.
\$220.00.

Ecrivez pour Informations:
Hamilton Motor Works,
HAMILTON, - - Canada.

HORMISDAS CONTANT, Entrepreneur-Plâtrier, 609 Berril. Phoné Bell Est-1177.

Cité de Montréal et al.	Mar	
Luay Bryne		191
Cains, Fred. L.	Geo. A. G.	27
Cohen, Samuel	De J. B. de L.	
berprey		100
Charlebois, Jos.	Blanche Her	2
Cambites, K.	R. Dupas	22
Cains, Fred. L.	S. Dou	178
Cité de Montréal	J. H. Williams	26
Cité de Montréal	G. Cholet	20
Cie des Théâtres de Mtl	Jos	
Binette		196
C'errin, Morris	De R. Viet	70
Cité de Mtl	De S. Wilans	7
Cooper, Wm.	A. Dabo	126
Dutrisac, Jos.	O. Latrelle et al.	140
Durand, Howard M.	A. Page	200
Debrosfsyk, M.	F. Casy	107
Dini, Albe-to	P. Chevalier et al.	637
Edgecombe, Daniel	Mary M'loy	195
Elder Dempster Co.	J. Roy	180
Fournier, Jos. dit Préfontaine		
T. Préfontaine		141
Fred, Mitchell	P. Bercovitch	197
Forman, John	Gen. Electric Co. Ltd.	206
Greenberg, I.	Blanche Bar	144
Garth Co., Ltd. (The)	Julah	
Bloud		90
Guttman, Sam. et al.	A. M. Fos-ter	107
Gagnon, A.	Ed. Hogue	325
Ginchereau, Z.	Flavien Généreux et al.	420
Henny, Jas.	J. A. Gagno	213
Hay, Arn	C. L. Austin	207
Hogue, C. Art.	"La Foncière"	444
Hamel, O. et al.	A. Mazuel	175
Hamel, B. et al.	A. Mazuel	275
Henniger, Monson G.	A. Cazo	1580
Jenking, A. C.	A. Woodley	191
Johnson, John Jas. et al.	Royal Bk. of Canada	307
Karber, Harry	A. Landskrower	2000
Labelle, Donald	Hermas Gariépy	120
Levitt, Henry	Union St-Joseph de Montréal	70
Latrelle, F. L.	A. Mubrol	200
Larivière & Paquette	De H. Beaulne	10
Lavigne, De Chas. et al.	I. Godin	200
Lefebvre, De Trefflé	Théo Beauchemin	288
Leclaire, D.	N. Desjardins et al.	241
Lacroix, Urgel dit Langevin	Mélina Laurin	20
Lévesque, Ls	E. Stuart	24
Malcolm, Charlotte	A. Brisset	20
Moses & Son, S.	W. C. Fisher	27
Mtl Rolling Mills Co (The)	Joseph Groulx	201
McKee, De M. Y.	H. Desrosiers	184
Montreal Store (The)	P. Doxtader et al.	10
Mercure, J.	O. Bélanger	174
McNichols, Succ. de Robert	L. Guay	10
Merin, Geo. Ed.	De M. A. Delisle	20
Nichol, Scott	De Annie Phillips-Morency	20
People's Hardware Co. (The)	John Watterson	201
Pearce, Chas. Archibald	De M. Bulmer	15
Roy, Jos. H.	Northern Crown Bank	20
Ram, Bernard	N. Lacroix	100
Roussel, De J.	A. Bouvier	100
Richer, Damase, sr.	F. Leguerrier	100
Stephenson, T. E.	T. M. Scott	100
Simon, Rebecca	J. Cardinal	100
St-Pierre, Téléspore	Elie Béland	10
St-Jacques, Succ. de Chas.	M. T. Laflamme, ès-qual.	170

Sanson, J. Resario . F. X. Gravel	209
Spires, M. . Anna Meyers	199
St Pierre, Edouard . Louise Fréchettes-Beigne et vir.	565
Saragany Electric & Power Co. . Cie de Tél. Mt. Royal	919
Stanford, J. Henry . F. W. Sharpe	187
Sacham & Co., M. . J. F. W. Thomson	106
Taylor, Edwin C. . Max Usher	170
Thomson, Geo. A. . H. B. Sedgewick	128
Trottault, Ls Mathias . V. Morin	109
Vélos Pierre . L. P. Tremblay	200
Venne, L. P. . G. W. Faust	1999
Pointe au Pic	
Warren, Jean . Z. Langlois	104
Saint-Jean	
Marsan, E. J. . A. Brûlé	120
Marsan, Stan. . A. Brûlé	129
Saint-Jude	
Roy, Thos. . International Harvester Co.	651
Sainte-Justine de Newton	
Baillies, Jos. . De M. A. B. Savouze de Beaujeu	184
Saint-Laurent	
Corp. des Soeurs de Ste-Croix et des Sept-Douleurs . Alex. Charrette et al.	7000
St-Louis	
Carpentier, Fred. A. . J. J. Johnston et al.	330
Morin, Aquila . J. A. Aumais	225
Ste-Thérèse	
P. Osias . A. Lecours	243
Saint-Vincent de Paul	
Lévesque, J. Wenceslas . Hon. C. E. Foster	999
Stratford	
R. Wm et al. . Sarah Smith	300
Sainte-Anne de Bellevue	
Fisher Bros. . N. G. Valliquette, Limitée	726
Verdun	
Lacoste, H. . J. Limoges	4e cl.
M. Angus . Julien Desmarais	400
Westmount	
Thos. . Ludger Rapin	173
COUR SUPERIEURE	
JUGEMENTS RENDUS	
Défendeurs . Demandeurs	Mts.
Barrington	
M. Jos. . J. M. Wilson	254
Boulevard Saint-Paul	
du Vill. du B. St-P. et al. . Ls. Ed. Beaudoin	1e cl.
Chambly Bassin	
W. Not. Chas. Ed. . Paul Ouimet	166
Chaudière Curve	
Siméon et al. . Int. Harv. Co. of America	621
Elie, Man.	
P. H. . H. Jodoin	220
Lévis	
san, Chas. . G. Vandelaç	179
Little Bonaventure	
ur, Nap. et al. . Rock City Tob. Co., Ltd.	3e cl.
Longueuil	
J. E. . Imperial Breweries, Ltd.	102

Maisonneuve	
Merchants Jewelry Co. (The) . Fre man Daughady Co.	144
Taillefer, De M. L. et vir. . W. Bessette	271
Montréal	
Axauan, C. et vir., et al. . S. Oltzky et vir.	4e cl.
Asselin, De Adèle et al. . A. Patenaude	120
Brown, Samuel . N. K. Laflamme et al.	102
Burgess, W. E. . Imp. Life Ass Co. of Canada	200
Beck, H. W. . Can. Rubber Co.	345

Cie de Const. du St-Laurent, Ltée.	
Frs Lessard	481
Coleman, Ls . C. L. Paré	105
Côté & Labelle . Cie Claudon, Ltée	115
Cie Turbine Simp. Gallitard, Ltée. The Leeming Mills Co.	249
Cit's de Mt. Wm. T. Saunders	168
Douglass, Ralph . R. T. Hericek et al.	1434
Dugas, Léon et al. . J. O. Chapleau	216
Dacust, Oliva . Wms. Piano Co., Ltd.	113
Dignard, Ltée . Nap. Sarrazin	500
Dugas, Hon. C. A. . Jean de P. Sleyès et al.	1e cl.
Delaney, Ellen et vir. . Trust & Loan Co. of Canada	2174
Goldblatt, M. . Harris Tafekman	100
Goldblatt & Co. . Harris Tafekman	200
Gann, Richards & Co. . Bell Telephone Co.	170
Gunn, Richards & Co. . Bank of Ottawa	167
Hobekka Abraham . Hon. Lomer Goulin ès qual.	1700
Kelly, W. et A. . Cie Carrière Frère	175
Laclaire, Aquila . W. R. Brock Co., Ltd.	1005
Labelle, J. A. . Hy. St-Mars et al.	502
Lafleur, J. L. . The Provincial H. & P. Co.	2e cl.
Mallet, Henri . N. A. Allard	111
Ménard, Philias . P. N. Tétrault	150
Major, J. A. . M. Barclay	948
Malone, J. E. et al. . Archer P. Taylor	279
Milloy, Jas. J. . André Dormeuil et al.	128
Miller Co., W. L. . Amer. Tobacco Co. of Canada, Ltd.	90
Nault, J. H. et al. . Chas. Larin et al.	1e cl.
Powell Paving Co., The F. F. . John M. Kilbourn et al.	1428
Powell Paving Co., The F. F. . E. L. Cavanagh Co., Ltd.	176
Pigeon Blzéar A. . Paul Outmet	104
Price, Hy. C. . W. J. Johnson et al.	179
PrunEAU, Ls Jcs. . Davis & Lawrence Co.	123
Palmer, W. C. . A. Piché	300
Perrault, D. R. . Elodie Perrault	2e cl.
Prévost, R. et al. . H. S. Phillips et al.	1e cl.
Ramsay, A. Sons Co. . W. J. McGulke Co.	855
Ri ndeau, J. Rosario . Palasco Hdwe Co., Ltd.	143
Riopelle et Cie, D. . L. Villeneuve	100
Seddall, Fred. N. . R. C. Smith et al.	137
Stevenson, A. E. . T. Hébert et al.	174
Thomas, Mike . S. Billini	187
Vipond, Patterson Co. . The Molsen's Bank	333
Notre-Dame des Neiges	
Desmarchais, Horn. et al. . Trust & Loan Co. of Canada	1e cl.
Pointe-Claire	
Lilley, O. F. . Pat. M. Wickham	2000
St-Ant. Baie du Febvre	
Belcourt, J. Onés. . Crédit Foncier	357
St-Henri de Taillon	
Bolly, Nap. . Trust & Loan Co. of Canada	592
South Roxton	
Dagle, Albani . Int. Harv. Co. of America	125
Terrebonne	
Berthiaume, Jos. A. . Ls Piteau	3e cl.

AMIANTE
aux prix les plus
bas du Marché.
BRIQUES
de toutes sortes.
DEGARIE & LEPAGE
71a rue St-Jacques, - Montreal
TEL. MAIN 1362

W. LAMARRE & CIE
Marchand de
BOIS ET CHARBON
Foin, Paille, Avoine, etc.
242 AVENUE ATWATER
Correspondance
solicitée. Près St-Jacques.
Bell Tel. Mount 609 **ST-Henri**
Marchands 1924.

Queen's Hotel
THETFORD MINES, Qué.
Nouvellement installé avec tout le confort désiré. Belles salles d'échantillons. Voitures à tous les trains. Service irréprochable.
AUG. SIMONEAU, PROP. J. E. LESSARD, GERANT.

HOTEL CENTRAL, Ste. Martine, Que.
Confort moderne. Vastes Salles d'Echantillons. Voitures. Repas à toutes heures. Le Service ne laisse rien à désirer. Prix modérés.
ARSENE VINETTE, Propriétaire.

Maison Fondée en 1870.
Auguste Couillard
Importateur de
FERRONNERIE ET QUINCAILLERIE
VERRES A VITRES, PEINTURES, ETC.
Spécialité: Poêles de toutes sortes.
Nos. 233 a 239 rue St-Paul
Ventes 12 et 14 St-Amable, **MONTREAL.**
La maison n'a pas de commis voyageurs et fait bénéficier ses clients de cette dépense. Attention toute spéciale aux commandes par la maille. Messieurs les marchands de la campagne seront toujours servis aux plus bas prix du marché.

GILBERTSON'S



COMET

Non surpassée pour la qualité ou le finissage par aucune Tôle Galvanisée, d'une marque quelconque sur le marché.

ALEX. GIBB, - 13 rue St-Jean, Montréal
Seul Agent canadien

W. GILBERTSON & Co., Limited
Fabricants.
Pontardawe, Wales

Jardine Universal Ratchet
Clamp Drill.

(Perceuse à Rochet Universelle de Jardine.)

Employée dans toutes sortes de manufactures pour les réparations urgentes aux machines.

Tous les ateliers de machines et de chemins de fer devraient l'employer.

Les constructeurs de ponts, les poseurs de voies ferrées et les ouvriers en constructions métalliques en ont besoin constamment.

A.B. JARDINE & CO.
HESPELER, ONT.

Ontario Silver Co., Limited,
NIAGARA FALLS, Canada.

MANUFACTURIERS DE

Cuillers, Fourchettes, Contellerie,
et Articles en Plaqué.

DEMANDEZ NOTRE CATALOGUE ET NOS COTATIONS.

Le style d'annonce qui est naturel est le style correct. Viser à l'effet ne constitue ni le bon style ni le bon sens.

Laurence & Robitaille

MARCHANDS DE

Bois de Sciage et de Charpente

BUREAU ET CLOS

Coin des rues Craig et St-Denis

Bell Tél., Main 1488. MONTREAL

Tél. des Marchands, 804.

CLOS AU CANAL

Coin des rues William et Richmond

Bell Tél., Main 3844

Westmount		
Marcoux, Jos. Art.	Hon. S.	
Pagnuelo		108
Reinhardt, De Lothar, jr.	Hy.	
Birks & Sons		50

COUR DE CIRCUIT

JUGEMENTS RENDUS

Défendeurs	Demandeurs	Mts.
Beauport		
Grenier, G.	Int. Harvester Co.	57
Bordeaux		
Gougeon, P.	A. Brunel	29
Boul. Saint-Paul		
Lacombe, A.	L. J. Granger et al.	8
Chambly Bassin		
Demers, E.	D. Thuotte	78
Côte Visitation		
Turcot, H.	H. Beauparlant	22
DeLorimier		
Décarie, J. V.	Imp. Life Ass. Co.	31
Pitts, W.	J. B. Théorêt	8
Emard		
Charron, J.	A. Brien	24
Jacques, E.	P. Filatrault	8
Laizon, J. G.	J. Godin	5
Grandes Piles		
Lemyre, F.	J. B. McColl	31
Hervey Jct.		
Boulay, J. A.	The Claudon Co., Ltd.	67
Huntingdon		
Cralk, A.	J. B. Houle	29
Joliette		
Phillips, W. G.	Mtl Life & Acc. Ben. Cas.	9
Lachine		
Laplante, P.	J. M. Beaudoin	20
La Tuque		
Robitaille, U.	La Cie Claudon, Ltée	86
Longueuil		
Anderson, J.	I. Goodman	10
Gibeau, Succ. de L.	P. Patenaude	53
Louiseville		
Duhaine, L.	J. B. McColl	50
Fortin, L. P.	The Claudon Co., Ltd.	78
Magog		
Fournier, P.	Cie Ass. La Jacques-Cartier	15
Maisonneuve		
Brownfield, J.	J. Vanter	10
Béchar, W.	De A. Bessette et vir.	29
Bois, P.	J. Paradis	34
Dionne, A.	De A. Bessette et vir.	47
Gray, A.	De A. Bessette et vir.	16
Morgan, H.	De A. Bessette et vir.	17
Turcotte, G.	M. Ungar	9
Vallée, O.	E. Etteredge	30

Montréal

Asselin, De A.	De E. Ouellette	55
Anthony, S.	J. A. Robert	10
Archambault, A.	P. Blanchard	23
Auger, C.	C. Small	23
Bourbonnais, G.	J. Paquette	16
Beaulieu, J. H.	L. A. Cusson	23
Belec, H.	W. Colletterie	5
Bisson, J.	D. Raymond	84
Brault, De L. H.	J. Thérien	3
Boyer, S.	E. Champagne	5
Barré, H.	F. Frappier	8
Bilaudeau, P. et al.	Hon. A. Desjardins et al., ès-qual.	30
Blais, G.	C. A. Goyette	5
Bourdon, H.	P. Bourdon	9
Buluk, F. et al.	M. B. Lanterman	11
Brisebois, F.	J. V. Langevin	42
Barrett, P.	N. Banks	6
Brown, S.	E. Youngheart et al.	89
Boliveau, J. D.	A. Archambault	45
Bernage, P.	W. R. Webster	52

Buckland, E.	De M. L. A. Myler et vir.	18
Champoux, E.	De A. Bessette et vir.	28
Carle, A.	M. Martin	4
Cartier, V.	D. Miron	7
Christy, G.	R. Dubois	16
Champoux, E.	De A. Bessette et Cartier, V.	20
Cité de Mtl	J. H. Lefebvre	25
Clough, J.	W. Wheeler	23
Carrion, F.	F. Paquette	6
Clément, E.	J. A. Lamoureux	28
Campeau, J.	F. G. Bush	7
Champagne, J. E.	J. Taylor	24
Coutte, J.	C. Legault	7
Dandurand, A.	A. Brown	11
Deschesne, A.	S. Miller et F. J. Granger et al.	113
Dubois, U.	Cie Ass. J. C.	8
Desjardins, P.	Cle Ass. J. C. G. Hamel	26
Doulin, R.	E. Hamel	18
Dépatie, J.	J. E. Buteau	24
Desylva, N.	I. Laroche	25
Dazois, J. C.	A. Martin et al.	8
David, L.	D. Mercure	44
Dumont, J.	C. Archer et al.	47
Desaulnier, J. A. L.	L. Piché	17
Dunlop, A.	A. Jetté	27
Dubé, G.	De H. Carrier	8
Easterbrock, A.	J. Vineberg	22
Edwards, C.	A. Moquin	55
Emond, O. X.	A. Stewart et al.	14
Fortin, A.	De A. Bessette et vir.	25
Foucault, F.	J. H. Thorne	9
Fontaine, A.	J. E. St-Jacques	17
Foster, T. W.	J. Darveau	21
Fournier, E. T.	R. Rhéaume	24
Flannagan, W.	R. Galeman	5
Fyfe, R. E. W.	T. Lockart	57
Fyfe Scales & Waggon Co.	Triner Scale & Mfg. Co.	59
De I. Blais et vir.		6
Fontaine, D.	M. L. Miron	77
Fréchette, J.	De A. Bessette et vir.	11
Frédette, J. F.	E. Giroux	29
Fernet, F.	G. H. Labbé	19
Fournier, A. et al.	D. Dagnas	77
Fournier, A. et al.	M. Leblanc	19
Fournier, A. et al.	J. Vaillancourt	24
Goulet, E.	S. Talpis	24
Giroux, De M. L.	J. Lincourt	29
G. T. R.	W. Normandin	29
Godin, T.	J. Larkin	12
Guay, M. J. B.	P. Côté	12
Godin, J.	J. Larkin et al.	12
Gulnette, B. et al.	L. G. Gaudreau	12
Halley, De C. et vir.	J. R. Constantineau	12
Hamel, D.	De R. Lamarie	12
Holder, W. E.	Mtl Star Pub. Co. Ltd.	12
Hogue, J. C., jr.	J. R. Morgan	12
Jones, D. E.	M. Martin	12
John, E. R.	S. L. Lawry et al.	12
Johnston, H.	R. Ness	12
Jacobs, J.	J. L. Giroux	12
Jolicoeur, J.	C. Bisson	12
Jolicoeur, O. H.	E. Dufault	12
Kostakos, P.	G. A. Bédelle	12
Langevin, O.	J. Legault	12
Lafrenière, L. A.	L. Brunelle	12
Légare, J. B. D.	F. X. Bourduas	12
Lafrance, N.	J. Malo et al.	12
Lachapelle, P.	E. Dufault	12
Laizon, O.	P. P. McCormick	12
Labelle, I.	Z. Lamarche	12
Lapierre, A. M.	J. T. Déziel	12
Livingston, J.	T. A. Emmans	12
Lafrenière, A.	F. Huard	12
Lapierre, A.	C. A. Pariseau	12
Leveillé, J. alias O.	De C. Demers	12
Lavoie, N.	A. Vallée	12

Lépine, L.	D. Cloutier	7
Lalonde, T. H. et al.	The J. L. Cassidy Co., Ltd.	7
Lefebvre, V.	A. Jaunelle	10
Larivée, A.	C. Tessier	24
Lapointe, E.	A. Bolvin et vir.	15
Lépine, G.	De A. Bessette et vir.	29
Laliberté, E.	Collège Notre-Dame	24
Lefebvre, P.	D. Corbeil	10
Leduc, J.	D. A. Lafortune	5
Labelle, D.	Z. Davis et al.	50
Lahale, F. L.	O. Lebrun	6
Laforêt, L.	De R. A. Couture	10
Lemaire, A.	J. Tardy	9
Lebuis, J.	F. Lawlor	8
Langlois, L.	F. W. Wait	10
Lamoureux, W.	J. Vineberg	7
Lefebvre, O.	J. G. Dubeau	22
Léonard, P.	J. McShane	9
Lacombe, A.	P. Tanguay	12
Labelle, L. G.	C. Beausoleil	83
Meloche, W.	J. McShane	8
Martineau, H.	G. Riopel	22
Michaud, J.	E. Loranger	8
Maurice, J. B. et al.	J. H. David.	75
Mulcahy, A.	M. Martin	7
Massé, H.	H. Giroux	30
Montgomery, Mlle L.	Wm Mann	25
Mongeon, L.	P. Ogulnick	17
Mathewson, F.	D. A. Kennedy	15
Moscovitch, I.	F. Burdett	15
Mole, L.	M. Claman	8
Milivard, E.	E. Raby	8
Mason, W.	Mlle E. Aubertin	46
Madran, M.	A. Ouellette	13
Maurice, J. B.	M. Martin	74
Monette, J.	E. Sansregret	15
Métayer, H.	G. B. Kingan	60
Madden, E.	T. Taillefer	31
Mitcheson, J.	U. Chouinard	11
Moquin Frères.	J. Bénéard	50
Mercier, N.	E. Bastien et al	14
Nadeau, A.	W. Paquette	23
O'Grady, A. et al.	De H. Harrison.	20
Ocellier, V.	H. Dufeutrelle	5
Pépin, E.	V. Gagnon	8
Provost, A.	M. Pageau	14
Picard, J. A.	E. L. de Bellefeuille.	49
Pilon, J. S.	F. J. Granger et al.	6
Pominville, A.	I. Goodman	11
Pelletier, J. B.	C. H. Lavallée	24
Pigeon, W.	P. Mitchell	24
Patton, W. A.	J. R. Outlet	65
Panchaud, M.	R. Gervais ès-qual.	34
Plouffe, J.	S. McDuff	5
Paquin, C.	A. Francœur.	11
Roy, J. B.	E. Boileau	5
Ranger, De M. L.	M. Fortunat	50
Razon, J.	J. G. Dubeau	20
Rail, G.	Bell Tel Co.	15
Rondeau, J. R. et al.	J. B. Thiby	20
Racicot, C.	W. Ladouceur	42
Ribardie, J.	S. Miller	30
Smith, R. S. et al.	J. Markin	60
Sparkes, W.	P. Tanguay	7
Saltner, H.	R. Xisper	10
Scarle, A.	De A. Bessette et vir	9
Simpson, H. M.	Gunn, Langlois & Cie Ltée.	29
Sloan, G.	J. E. Ménard	25
Sicotte, J. et al.	De E. St-Amand.	13
Shaw, J. G.	C. Archer et al	15
St-George, O. et al.	I. Steinman	9
Schmalbac, C.	De E. Arnovitz et al.	71
Sanguinet, J.	G. Meunier	6
St-Arnaud, G.	A. Bolvin et vir	29
Schofield, De M.	J. B. Massey	15
St-Cyr, Z.	D. Stober	9

BANQUE D'HOCHELAGA
1874-1907.

Capital autorisé \$4,000,000
Capital payé \$2,500,000
Réserve \$2,000,000

DIRECTEURS:

F. X. ST. CHARLES, Ecr., Président
ROBT. BICKERDIKE, Ecr., M.P. Vice-Président
Hon. J. D. ROLLAND,
J. A. VAILLANCOURT, Ecr.,
A. TURCOTTE, Ecr.
E. H. LEMAY, Ecr., J. M. WILSON, Ecr.
M. J. A. PRENDERGAST, Gérant-Général.
C. A. GIROUX, Gérant, F. G. LEDUC, Asst.-Gér.
O. E. DORAIS, Inspecteur.

Bureau Principal. - Montréal.
BUREAUX DE QUARTIERS:
AVE. MONT-ROYAL, (coin St-Denis)
RUE STE-CATHERINE, EST
RUE STE-CATHERINE, CENTRE
RUE NOTRE DAME, OUEST
HOCHELAGA
MAISONNEUVE
POINTE ST-CHARLES
ST-HENRI
VILLE ST-LOUIS
VERDUN, près Montréal.
VIAUVILLE, près Montréal.

SUCCESSALES
BERTHIERVILLE, P.Q.
EDMONTON, ALTA
JOLIETTE, P.Q.
LAPRAIRIE, P.Q.
LOUISEVILLE, P.Q.
QUEBEC, P.Q.
" ST-ROCH
SOREL, P.Q.
SHERBROOKE, P.Q.
ST-BONIFACE, Man.
ST-HYACINTHE, P.Q.
ST-JACQUES L'ACHIGAN, P.Q.
ST-JEROME, P.Q.
ST-PIERRE, Man.
TROIS RIVIERES, P.Q.
VALLEYFIELD, P.Q.
YANKLEEK HILL Ont.
WINNIPEG, Man.

Emet des *Lettres de Credit Circulaires* pour les voyageurs, payables dans toutes les parties du monde; ouvre des crédits commerciaux; *achète* des traites sur les pays étrangers; *vend* des chèques et fait des paiements télégraphiques sur les principales villes du monde; prend un soin spécial des *encaissements* qui lui sont confiés, et fait remise promptement au plus bas taux du change. Intérêts alloués sur dépôts d'épargne.

Une sorte de brouillard plane sur les phrases longues, embrouillées. Employez les mots comme s'ils étaient de l'argent —suffisamment, mais pas plus. Chaque mot a sa valeur spécifique.

LA BANQUE NATIONALE

FONDEE EN 1860

Capital \$1,800,000.00
Réserve 900,000.00

Nous payons l'intérêt aux déposants

4 FOIS L'AN
NOS 48 BUREAUX

Nous acceptons des dépôts de \$1.00 et plus.
L'intérêt compte du jour du dépôt.
Nous avons des correspondants par le monde entier et nos " **Travellers Cheques** " sont payables au pair par tous. Notre bureau de **Paris**,

RUE BOUDREAU
7, PLACE DE L'OPERA

offre des avantages exceptionnels au commerce et au public voyageur.
Les virements de fonds, les collections, les paiements, les crédits commerciaux et les placements sont effectués en Europe, aux Etats-Unis et au Canada, aux plus **bas taux**.

Sigouin, R.	E. Lahale	10
Spiner, R.	B. Seliger	19
Sabbath & Co., J. L.	E. G. Wood	65
Shea, D.	J. McShane	16
Théoret, De M. U. B. et vir et al	T. Préfontaine.	83
Thibeault, J.	I. Welner	7
Thompson, E.	De E. Tracey et vir.	59
Thouin, J.	A. Bolvin et vir	11
Tammara, E.	V. Caporicci	10
Terroux, H.	F. A. Harwood	6
Trefen, L.	L. J. A. Surveyer	32
Thérien, J. H.	J. A. Beaulieu	66
Ulayne, H.	J. B. Valliquette	11
Vanier, W.	L. P. Tougas	19
Vallières, J.	R. Wynne	12
Van Foster, W.	J. Cottingham	48
Valin, J.	A. Lord	14
Vanbogaert, E.	W. Rochon	14
Wilds, W.	I. Lande et al	23
Wiseman, P.	I. Lande et al	19
Williams, F. R.	Hartt & Adair Coal Co.	15
Wilson, W.	J. Charlebois	75
Yardley, J. H. R.	Elkington Co. Ltd.	66
Yungel, I.	L. Molstein	13
Mount Royal Vale		
Bullen, H.	J. J. Gardner	15
N. D. de Grâces		
Brunet, P.	A. Lord	10
Décarie, De M. et vir.	J. P. Whelan.	23
St-Onge, E.	A. Lord	16
Outremont		
Tapley, W. H.	W. Emo	15
Québec		
Fontaine, H.	De A. Gramfort et vir.	9
St-Boniface		
Biron, W.	G. Moody & Sons Co. Ltd.	25
St-Chrysostôme		
Jodoin, C. L.	Cle Ass., La J. C.	75
St-Cyrille de Wendover		
Allard, E.	G. Moody & Sons Co. Ltd.	21
St-Elzéar		
Desrochers, G.	J. Labelle	24
Nadon, N.	J. Labelle	8
St-Louis		
Bouchard, A.	S. A. Collette	65
Brault, O.	De A. Brault	59
Elldridge, C.	De A. Holgate	7
Grégoire, H.	H. Pearce	17
Hogue, E.	E. Dufault	7
Hogue, H.	E. Dufault	40
Laberge, De A.	E. Dufault	60
Lavoie, E.	E. Dufault	16
Master, C. W.	J. P. Lamarche	25
Pietrononace, P.	De V. Langlois.	33
Plouffe, A.	De L. Laramée	9
Renaud, J.	E. Dufault	17
Rose, M.	E. Dufault	58
Samson, O. et al.	Can. Oil Co. Ltd.	59
Tranquille, J. A.	D. Lévi	5
St-Paul		
Montpetit, D.	W. Collette	12
Sainte-Rose		
Léonard, J.	De A. Bessette et vir.	16
Saint-Samuel		
Bllodeau, P.	J. B. McColl	60
Ste-Tite		
Hardy, A.	Ont. Wind Engine & P. Co., Ltd.	72

Scotstown	
Gaudet, H. Can. Law Book Co. Ltd.	26
Tétraultville	
Mondou, S. L. Roger	28
Verdun	
Fernet, O. A. Lalonde	20
Grenier, J. H. Collège N.-D.	65
Jubinville, O. De P. Therrien	20
Ladouceur, E. T. Guimond	21
Meunier J. dit Lachapelle. A. Larivée.	25
Westmount	
Advance Construction Co. A. Ethier.	32
Bins, T. W. C. The National Oyster Carrier Co.	29
Leeny, P. M. A. Liebrick	43
Suckling, De H. M. et vir. J. S. Stanford et al.	24



Du 20 au 27 octobre 1908
District d'Arthabaska
Etienne Major vs Léon Nault.
St-Eugène de Grantham—Le lot 1149, avec bâtisses.
Vente le 20 octobre, à 10 h. a.m., à la porte de l'église paroissiale.
District de Chicoutimi
In re Joseph Chaballe, failli.
Chicoutimi—Les parties du lot 265, avec bâtisses.
Vente le 20 octobre, à 10 h. a.m. au bureau du shérif.
District de Rimouski
L. H. Chouinard vs Hermas Roy dit Lauzier.
Ste-Félicité—Le lot 169, avec bâtisses.
Vente le 20 octobre, à 10 h. a.m. à la porte de l'église paroissiale.

ABSORBINE a doublé la valeur de son cheval

M. Frank Bogue, de Bement, Ill., écrivait, à la date du 22 mai 1908: "Ce que j'ai employé de ABSORBINE m'a été d'une grande aide. J'avais un cheval qui avait reçu une ruade au jarret et il se forma une protubérance. J'employai plusieurs emplâtres, mais aucun ne fit quelque bien. Je me procurai une boîte de votre ABSORBINE et l'employai; la protubérance disparut et je vendis le cheval cent cinquante dollars. Avec cette tare sur sa jambe, il ne m'aurait pas rapporté plus de \$75.00."

Peut-être avez-vous, dans votre écurie, un cheval qui travaillerait mieux et vaudrait davantage, s'il n'avait pas un éparvin, s'il n'était pas poussif, s'il n'avait pas une bleime ou quelque une des diverses tares communes aux animaux. Dans ce cas, faites usage de ABSORBINE, et comme récompense, vous aurez un animal sain, qui travaillera mieux et vaudra davantage. ABSORBINE ne fait pas de cicatrice, n'enlève pas le poil, et on peut se servir du cheval pendant le traitement. \$2.00 par bouteille chez tous les pharmaciens, ou livraison sur reçu du prix. W. F. Young, P. D. F., 206 rue Monmouth, Springfield, Mass.

Agence Canadienne: Lyman, Sons & Co., 380 rue St-Paul, Montréal, Qué., Can.
Brochure gratuite concernant les chevaux.

EMILE JOSEPH, L. L. B.

AVOCAT

210 NEW YORK LIFE BLDG.

11, Place d'Armes, MONTREAL

Tel. Bell, Main 1787.

LA BANQUE PROVINCIALE DU CANADA

Siège Central; 7 & 9, Place d'Armes, Montréal, Can.

Capital Autorisé \$2,000,000.00
Capital Versé \$1,000,000.00
Réserve et Surplus \$248,000.0

Conseil d'Administration:

Président: M. H. LAPORTE, de Laporte, Martin & Cie Administrateur Crédit Foncier Franco-Canadien.
Vice-Président: M. S. CARSLY, de S. Caraley & Co., Grand Magasin Départemental;
Honorable L. BRAUBIEN, Ex-Ministre de l'Agriculture.
Monsieur ROD FORGET, M.P., Président de la Cie. "Richelieu & Ont. Nav. Coy";
Monsieur G. M. BOSWORTH, Vice-Président "Canadian Pacific Railway Co."
Monsieur ALPHONSE RACINE, de la Maison A. Racine & Cie, Marchands en gros, Montréal.

TANCREDE BIENVENU, Directeur-Gérant
A. S. HAMELIN, Auditeur-Général; J. W. L. FORGET, Inspecteur; ALEX. BOYER, Secrétaire.

Censeurs:

Président: Hon. Sir ALEX. LACOSTE, Ex-Juge en Chef de la Cour d'Appel.
Vice-Président: Docteur B. P. LACHAPELLE, Administrateur du Crédit Foncier Franco-Canadien.
M. LOMER GOUIN, Premier Ministre Provincial de la province de Québec.

Département d'Épargne

Emission de certificats de dépôts spéciaux à un taux d'intérêt s'élevant graduellement jusqu'à 3 1/2 p. c. l'an, suivant termes. Intérêt de 3 p. c. sur dépôts payables à demande.

32 SUCCURSALES DANS LA PROVINCE DE QUEBEC

Correspondants à l'Étranger:

Etats-Unis: New-York, Boston, Buffalo, Chicago.
Angleterre, France, Allemagne, Autriche, Italie.

LA BANQUE MOLSON

112^{ème} DIVIDENDE

Les actionnaires de la BANQUE MOLSON sont par la présente notifiés qu'un DIVIDENDE de

DEUX ET DEMI POUR CENT.

sur le capital-actions a été déclaré pour le trimestre courant et que ledit DIVIDENDE sera payable au bureau de la Banque, à Montréal, et dans les Succursales, le ou après le

Premier Jour d'Octobre Prochain.

Les livres de transfert seront fermés du 18 au 30 Septembre, ces deux jours inclus.

L'ASSEMBLEE GENERALE ANNUELLE

des actionnaires de la Banque aura lieu à la maison-mère, dans cette cité, **Lundi, le 19 Octobre prochain, à trois heures de l'après-midi.**

Par ordre de la Direction.

JAMES ELLIOT,

Gérant Général.

Montréal, 28 Août 1908.

TOUR DU MONDE.—Journal des voyages et des voyageurs. Sommaire du No 40 (3 octobre 1908).

10. La découverte des sources du Centre Africain, par le Commandant Lefant.

20. A travers le monde: Les théâtres de plein air en France, par Maurice Allem.—La lutte économique: L'aménagement du port de Flume et des voies ferrées y aboutissant.—Dans le monde du travail: Une révolution dans la construction des cottages.—Civilisations et religions: Le catholicisme en Angleterre—A travers la nature: La fumée, agent destructeur des édifices.—Livres et cartes.—Les armées et les flottes.

Abonnements—France: Un an, 26 fr. Six mois, 14 fr. Union Postale: Un an 28 fr. Six mois, 15 fr. Le numéro 50 centimes. Bureaux de la librairie Hachette et Cie, 79, boulevard Saint Germain, Paris.



Le ministère des travaux publics recevra jusqu'à 4.30 p.m., mardi, 27 octobre 1908, des soumissions pour la construction d'un édifice pour la Station Postale "D." à la Pointe St-Charles, Montréal, Qué., lesquelles devront être cachetées, adressées, au soussigné et porter sur leur enveloppe, en sus de l'adresse, les mots: "Soumission pour la Station Postale "D." à la Pointe St-Charles, Montréal, Qué."

On peut consulter les plans et devis et se procurer des formules de soumission au ministère des travaux publics, Ottawa, Ont., et en s'adressant à M. Charles Desjardins, commis des travaux, Hotel des Postes, Montréal, Que.

Les soumissions devront être libellées sur les imprimés que le ministère fournit à cette fin et devront porter la signature des soumissionnaires.

Un chèque égal à dix pour cent (10 p.c.) du montant de la soumission, à l'ordre de l'honorable ministre des travaux publics et accepté par une banque à charte devra accompagner chaque soumission. Ce chèque sera confisqué si l'entrepreneur dont la soumission aura été acceptée refuse de signer le contrat d'entreprise ou n'exécute pas intégralement ce contrat.

Les chèques dont on aura accompagné les soumissions qui n'auront pas été acceptées seront remis.

Le ministère ne s'engage à accepter ni la plus basse ni aucune des soumissions.

Par ordre.

NAP. TESSIER

Secrétaire

Ministère des travaux publics,

Ottawa, 8 octobre 1908.

N.B.—Le ministère ne reconnaît aucune note pour la publication de l'avis ci-dessus, lorsqu'il n'aura pas expressément autorisé cette publication.



ACTE de DOTATION aux VOLONTAIRES

1908

AVIS AUX ACQUÉREURS

Toute cession des droits d'un Volontaire du Sud-Africain, ayant droit à une concession de terre, doit avoir lieu en nommant un remplaçant et doit être dans la forme prévue par l'Acte.

L'attention est spécialement appelée sur le paragraphe 3 de la section 5 de l'Acte de Dotation aux Volontaires, 1908, qui stipule qu'aucune cession de droits d'un Volontaire par nomination d'un remplaçant ne sera acceptée ou reconnue par le Département de l'Intérieur, si elle n'est pas exécutée et datée après la date du warrant pour la concession de terre, émis par le Ministre de la Milice et de la Défense en faveur du Volontaire.

J. W. GREENWAY,

Commissaire des Terres du

Dominion, Ottawa.

28 septembre 1908.

LES LAITS INDUSTRIELS

On désigne ainsi les laits qui ont subi certaines préparations en vue d'en faciliter la conservation ou le transport ou de les purifier des germes pathogènes qu'ils peuvent renfermer, ou enfin de les rendre plus nutritifs. Ces traitements sont surtout la congélation, le chauffage, la concentration, la dessiccation et l'addition de sels minéraux.

Je vais indiquer d'une façon succincte ce qu'il consiste chacune de ces opérations, leur valeur pratique et leur avenir.

Et d'abord, le lait congelé. Il y a déjà longtemps que la congélation est employée pour conserver le lait et permettre son transport à de longues distances.

Le Danemark et la Suède envoient ainsi du lait en Angleterre, dans des barils de bois ou des flacons; la Hongrie en expédie à Constantinople. A l'Exposition universelle de 1900, du lait congelé provenant d'Amérique a reçu une récompense, ce qui prouve qu'il avait suffisamment bien conservé ses qualités.

Si ce système était vraiment pratique, il permettrait au commerce des villes de s'approvisionner dans les meilleurs centres de production, comme la Normandie, certaines vallées du centre de la France, le Jura, les Alpes, au lieu d'avoir recours aux nourrisseurs et autres producteurs des environs, qui ont rarement l'espèce de vache et la nourriture produisant le maximum de qualité, les frais élevés qu'ils supportent les obligeant à se consacrer surtout de produire beaucoup.

La congélation ne porte pas toujours sur toute la masse: il suffit d'un glaçon qui représentant le quart pour empêcher le reste de fermenter. Le lait est d'abord pasteurisé à 158 degrés F., puis congelé à 14 degrés F. et les blocs de glace sont mis dans des récipients qu'on achève de remplir avec du lait simplement pasteurisé.

Naturellement, le transport doit se faire par chemin de fer et bateau réfrigérés, car que la glace ne fonde pas trop vite; le transport occasionne des frais élevés. Il faut, par suite, opérer en grand pour que la vente puisse avoir lieu à un prix rentable, sur 10,000 litres (2,200 gallons) par jour tout au moins.

Le lait est dégelé, à son arrivée, dans des récipients munis d'un serpentín d'eau froide, puis livré de suite à la consommation. Il paraît qu'il n'a pas tout à fait l'aspect et le goût du lait naturel; il est un peu plus floconneux, légèrement granuleux; la matière grasse a déjà subi le commencement de barattage; elle est plus aussi uniformément mélangée à la masse; quant à la légère différence de goût, elle provient peut-être aussi bien de la pasteurisation que de la congélation. Malgré ces différences, ce produit

GEO. GONTHIER
EXPERT COMPTABLE ET AUDITEUR
 Chambres 205 à 209 EDIFICE WILSON
 11 et 17 Cote de la Place d'Armes. - MONTREAL.
 TEL. BRUL, MAIN 2701

BANQUE DE MONTREAL

(FONDEE EN 1817)

CONSTITUEE PAR ACTE DU PARLEMENT

Capital tout payé.....	\$14,400,000.00
Fonds de Réserve.....	11,000,000.00
Profits non Partagés.....	903,530.90

SIEGE SOCIAL, MONTREAL
 BUREAU DES DIRECTEURS

- Le Très Hon. Lord Strathcona and Mount Royal, G.O.M.G., Président Honoraire
 Hon. Sir George A. Drummond, K.O.M.G., C.V.O., Président
 E. S. Clouston, Vice-Président Jas Ross
 A. T. Paterson Hon. Robt. Mackay
 R. B. Angus, Ecr Sir W. C. Macdonald
 E. B. Greenshields
 Sir T. G. Shaughnessy, K.O.V.O., David Morris
 M. S. Clouston—Gérant Général,
 A. Macnider, Insp. chef et Surint. des Succursales.
 H. V. Meredith, Aast. Gérant-Général et Gérant à Montréal.
 C. Sweeney, Surintendant des succursales de la Colombie Anglaise.
 W. E. Stavert, Surintendant des succursales des Provinces Maritimes.
 F. J. Hunter, Inspecteur N. O. et Succursales O. B.
 R. P. Window, Inspecteur, Succursales Ontario
 D. R. Clarke, Inspecteur Succursales Provinces Maritimes et Terre-Neuve

SUCCURSALES :

130 Succursales au Canada.

- Grande-Bretagne, Londres, Banque de Montréal—47 Threadneedle St., E. C., F. W. Taylor, Gérant.
 Etats-Unis, New York—31 Pine St., R. Y. Hebden W. A. Bog et J. T. Molineux, Agents.
 Chicago, Banque de Montréal—J. M. Greata, Gér. Spokane, Wash., Bank of Montreal
 Terre-Neuve: St. John's, Bank of Montreal
 Birchy Cove, Baie des Isles, Bank of Montreal
 Mexico, D F.—T. S. C. Saunders, Gérant

est quand même considéré en Danemark comme possédant encore toutes les qualités d'un bon lait, et les hôpitaux de Copenhague l'ont adopté. D'ailleurs, les détails de ce traitement sont évidemment perfectibles et il se peut bien que certaines altérations arrivent à faire disparaître ces petites imperfections.

Il paraît que dans certaines villes d'Angleterre et d'Allemagne, on vend au consommateur du lait frappé, en bouteille, tout, comme chez nous, de l'eau frappée. Ce lait ne saurait guère se conserver plus d'une journée.

En France, quelques tentatives ont été faites en vue de l'exploitation de ce nouveau procédé, en particulier par une Société dans les Hautes-Alpes, qui opère un peu différemment et en petit.

Après avoir été refroidi vers 59 degrés F., le lait est mis dans des récipients métalliques ayant sensiblement la forme des bouillottes de chemin de fer, récipients que l'on fait séjourner pendant cinq heures dans une cuve frigorifique dont la température ne descend pas au-dessous de 22.1 degrés F.

Le lait a alors un peu l'aspect d'une crème glacée; on le verse dans des bidons de 50 lit. (11 gallons) entourés de poudre de liège, qui sont expédiés en grande vitesse à Marseille en wagons ordinaires où ils arrivent avant que le dégel ne soit terminé. En le portant de suite à domicile, les consommateurs le reçoivent encore froid, au prix de 2 cents le litre, ce qui n'est pas exagéré pour une ville du Midi.

A l'usine en question, ce traitement n'est pas plus coûteux, paraît-il, que la stérilisation; aussi on l'applique lors même que l'approvisionnement journalier de lait descend au-dessous de 500 litres (110 gallons).

Quoi qu'il en soit de ces exemples, on peut dire que les essais de congélation faits depuis une dizaine d'années à l'étranger, et un peu en France, n'ont pas paru suffisamment démonstratifs pour que la mise en pratique du procédé puisse être généralisée.

Jacques de Beauce.

(Moniteur des Marchands de beurre-œufs).

Richmond and Drummond Fire Insurance Company.

Siège Social: RICHMOND, QUÉ.
 Pondéc EN 1 8 7 9
 Capital \$250,000
 Déposé au gouvernement du Canada 60,000

HON. WILLIAM MITCHELL, Président.
 ALEX. AMES, Vice-Président.
 J. C. McCAIG, Gérant. S. C. FOWLER, Secrétaire.
 J. A. BOWWELL, Inspecteur.

JUDSON G. LEE, Agent Résident,
 Edifice Guardian Building, 160 St Jacques
 MONTREAL, --- --- QUE.

On demande des agents dans les districts non représentés.

M. W. F. Young, P. D. F., 206 rue Monmouth, Springfield, Mass., a dernièrement publié une édition plus grande et plus complète de sa brochure commode de références, intitulée "How to remove Blemishes" (Comment faire disparaître les taches), brochure qui sera expédiée franco, sur demande, à n'importe quelle adresse. Cette petite brochure sera appréciée de tous les propriétaires de chevaux, car elle est pleine de renseignements sur les chevaux, dont on peut profiter avantageusement. Envoyez aujourd'hui une carte postale adressée lisiblement à l'adresse ci-dessus, et cette brochure vous sera envoyée franco par retour du courrier.

L'ART DE TRAIRE

Ce qui est assez souvent oublié c'est d'apporter à la traite tous les soins et l'attention que demande ce travail, afin d'obtenir un lait de bonne qualité et de pureté irréprochable.

Il est recommandable de panser la vache avant chaque traite, et surtout les parties avoisinant le pis; car il arrive que des kouttelettes de lait jaillies du trayon ou du seau se fixent sur les poils et y subissent une fermentation lactique.

Si le pansage n'est pas exécuté, il est de toute nécessité de nettoyer le pis, avant la traite, pour éviter que pendant le travail, des impuretés ne s'en détachent et ne tombent dans le récipient du trayeur. Ce nettoyage se fait avec un linge humide que l'on passe sur les quatre quartiers et les trayons. Si le pis est très sale l'on a recours à un lavage complet.

En hiver, le linge humide pourrait occasionner des crevasses; pour y obvier on fait usage d'un chiffon de coton sec que l'on frotte sur toutes les parties du pis et d'écusson, qui est le dessin formé à l'arrière du pis, par les poils implantés de bas en haut, alors que ceux du restant du corps le sont de haut en bas.

Le vacher, de son côté aura soin de se laver les mains au savon et de retoucher les manches de sa chemise. Il devra s'approcher de la vache avec douceur, en lui parlant, pour ne pas la surprendre. C'est à droite que le trayeur se place, car la vache laitière a coutume d'être tirée de ce côté, et un changement dans ses habitudes l'énerve et diminue la lactation.

L'endroit où se fait la traite a une grande influence sur la quantité et la pureté du lait.

La mulsion à l'air libre est certainement plus recommandable que celle à l'étable, car l'air de cette dernière est plus ou moins chargé de poussières et de germes qui, pendant la traite, se déposent dans les seaux à lait et polluent ce liquide. D'après les analyses faites jusqu'à ce jour, c'est principalement les couches inférieures de l'air des étables qui se montrent les plus riches en germes, et ces derniers sont d'autant plus nombreux que les locaux sont mal tenus au point de vue de la propreté.

L'endroit idéal pour la traite c'est le pâturage; aussi le lait qui en provient est-il de meilleure conservation que celui traité à l'étable.

Les laitiers qui entretiennent les vaches en stabulation permanente amélioreraient la quantité de leur lait en traissant les animaux sous un hangar, à l'air libre. Pour ceux qui trouveraient que cette façon de faire entraîne trop de perte de temps, nous dirons de ne pas fourrager les animaux au moment de la traite, car ce travail entraîne toujours la

formation d'une grande quantité de poussière. Traitez préférablement quand les vaches se mettent à ruminer.

La traite à l'intérieur a aussi l'inconvénient de communiquer au lait l'odeur connue sous le nom d'odeur d'étable, et qui arrive quand on ne prend pas soin d'assurer un renouvellement suffisant de l'air des locaux occupés par les vaches. Tout le monde le sait, le lait est un liquide qui contracte vite les odeurs extérieures, et à côté de l'odeur d'étable, il y a l'odeur de navet qui communique un mauvais goût au beurre. Pour combattre ce mal, il est recommandable de faire manger les navets à l'extérieur et de profiter de ce moment pour traire les vaches.

Jacques Ferrand
(La Ferme Algérienne).

LA TRAITE EN DIAGONALE

A plusieurs reprises l'attention a été appelée sur la traite en diagonale, parce que celle-ci fournit un lait plus abondant et plus riche que la traite latérale.

Le journal "Milchzeitung" reproduit une nouvelle expérience qui a donné les résultats suivants:

Le 1er jour, par traite diagonale, il fut obtenu 11 litres de lait, dosant 2,75 p. c. de graisse.

Le 2e jour, par traite latérale, il fut obtenu 9 litres 1-2 avec 2,05 p. c. de graisse.

Le 3e jour, par traite diagonale, il fut obtenu 10 litres 1-2 avec 3,80 p. c. de graisse.

Le 4e jour, par traite latérale, il fut obtenu 8 litres 3-4 avec 2,98 p. c. de graisse.

"ABSORBINE répond à tout ce que vous réclamez en sa faveur"

M. Own Mobler, Thornville, Ohio, écrit à la date du 11 mai 1908: "J'ai employé votre ABSORBINE sur un cheval qui avait mal à l'épaule; ce mal avait laissé une grosseur qui disparut complètement par ce remède. Absorbine répond à tout ce que vous réclamez en sa faveur. Je ne voudrais pas m'en passer."

ABSORBINE arrête la boiterie, détruit la douleur, fait disparaître les épanchements de Synovie, les épanchements de Synovie, les Epanchements de Synovie, le Gonflement des Glandes et toutes les tumeurs similaires, sans laisser de cicatrice, sans enlever le poil, le cheval restant disponible. \$2.00 la bouteille chez tous les pharmaciens ou expédiée, express payé d'avance, sur réception du prix.

W. F. Young, P. D. F., 206 rue Montmouth, Springfield, Mass.

Agence Canadienne: Lyman, Sons & Co., 380 rue St-Paul, Montréal, Qué.

Le vendeur qui gagne le salaire le plus élevé est celui qui rapporte le plus. Ne vous encombrez pas d'un vendeur qui ne gagne jamais un bon salaire; il ne rapporte rien.

P. A. GAGNON

COMPTABLE LICENCIÉ
(Chartered Accountant)

Chambre 801 Edifice New-York Life
11 Place d'Armes, - - MONTREAL.
Bell Main 4915

LA FONCIERE ASSURANCE

CONTRE L'INCENDIE
Capital Autorisé \$1,000,000

BUREAU DE DIRECTION:
T. J. CHARBONNEAU, Ing. Civil, Président.
G. I. DELISLE, Manufacturier, Vice-Président.
VICTOR MORIN, Notaire.
JOSEPH ARCHAMBEAULT, Banquier.
C. DORRIS, M.P.P., Négociant.
M. A. MOODY, Industriel.
N. E. CLEMENT, Négociant.
J. L. H. MARCIL, Gérant.

"La Providence"

ASSURANCE CONTRE LE FEU

Bureau Principal: 52, rue St-Jacques,
MONTREAL.

SPECIALITES: Risques Commerciaux à 20 p.c. de réduction—Pourquoi tous les marchands ne profiteraient-ils pas de ce grand avantage? La Cie n'a aucune réclamation non payée—On demande des Agents—S'adresser à

L. A. PICARD, Gérant.

PATENTES
OBTENUES PROMPTEMENT

Avez-vous une idée?—Si oui, demandez le Guide de l'Inventeur qui vous sera envoyé gratis par Marion & Marion, Ingénieurs-Consailleurs. Edifice New York Life, Montréal.
Bureaux: { 407 G Street, Washington, D. C.

Arthur W. WILKS J. Wilfrid MICHAUD
WILKS & MICHAUD
Comptables, Auditeurs, Commissaires pour toutes les Provinces
Règlement d'affaires de Faillites
601 BATAVIA BANQUE DES MARCHANDS
Téléphones { BELL MAIN 5500
MARCHANDS 849 MONTREAL

Travailleurs sérieux demandés dans un bon territoire pour vendre des polices ordinaires.

Les Hommes qui Peuvent remplir la première condition trouveront les deux autres fournies par a UNION MUTUAL. Les polices ont été changées récemment pour être conformes aux lois révisées.

Chaque chose à la hauteur des temps.
UNION MUTUAL LIFE INSURANCE CO.
Fred E. Richards, Président. PORTLAND, MAINE.
Pour agences dans la division Ouest, la Province de Québec et Ontario Est, s'adresser à W. I. JOSEPH, gérant 151 rue St-Jacques, Montréal, HENRY H. MORIN Agent principal pour le Canada, 151 St-Jacques Montréal.

L. R. MONTBRIAND,

Architecte et Mesureur,
No 230 rue St-André,
Montréal.

L'ASSURANCE MONT-ROYAL
 Compagnie Indépendante (Incendie)
 Bureaux : 1720 rue Notre-Dame
 Coin St-François-Xavier, MONTREAL
 RODOLPHE FORGET, Président.
 J. E. OLLIVANT, Jr., Gérant-Général.

Assurance
CONTRE LES VOLEURS
 BRIS de GLACES
 COMMERCIAL BURGLARY & PLATE GLASS INSURANCE CO.
 Bâtisse New York Life, Phone, Main 2367
 ISIDORE CREPEAU, Gérant.

Sun Life Assurance Company of Canada
 Bureau Principal, - MONTREAL
 L'homme habile à prendre des assurances et qui veut conduire son affaire d'une manière strictement honnête et honorable, a une excellente occasion de le faire dans cette Compagnie "Prospère et Progressive." Ecrivez au Surintendant des Agences à Montréal.

CAPITAL AUTORISÉ - \$500,000
La Compagnie Equitable d'Assurance Mutuelle
 Contre le Feu.
 BUREAU : 160 rue St. Jacques.
 S. T. WILLETT, Président.
 F. GAUTHIER, Gérant.

LA CANADA LIFE A PAYÉ
 en 1905, aux détenteurs de polices ou à leurs représentants : : : : :
\$3,272,000
 contre des paiements similaires de
\$4,954,000
 faits par les vingt-et-une autres compagnies Canadiennes.

(ÉTABLI 1853)
The Phenix Insurance Company OF BROOKLYN
 TOTAL DE L'ACTIF - - \$7,112,413.30
 Robert Hampson & Son, Agents,
 39 rue St-Sacrement, Montréal

Assurances

L'APPROCHE DES CLIENTS

L'art de la sollicitation ne s'apprend pas en un jour, il s'apprend par la pratique et il faut amasser des connaissances par l'expérience, faire des épreuves et comparer les diverses méthodes, les posséder parfaitement toutes et être prêt, au moyen d'un système mnémotechnique, à revenir sur un autre plan, si l'un d'eux échoue. H. M. Stanley, dans sa marche, qui a brisé les records, à travers le cœur de l'Afrique, avait toujours, en cas d'échec, trois plans parfaitement préparés. Peut-être que quelques exemples renforceront ce que je veux dire, mieux que toute une série d'arguments.

Un agent local téléphona un jour à son gérant qu'il avait besoin de lui dans une petite ville peu éloignée. En arrivant là, le gérant fut informé que l'agent local essayait de conclure une affaire difficile, pour une assurance de \$1,000, payable en vingt ans. Le gérant se fit donner les détails par l'agent d'assurance et considéra le taux que payait l'homme en question; il dit à l'agent: Vous ne le ménagerez pas, il est égoïste, riche, appartient à une famille dont les membres ont vécu longtemps et se soucie peu ou pas de l'avenir de ses enfants. Allez le trouver avec une police d'assurance de \$10,000 à dotation en vingt ans. Cela lui montrera que vous savez qu'il est fortuné et ce sera une sorte de flatterie qui lui plaira. Montrez-lui quelle somme d'argent, il retirera au bout de la période. Evitez de parler d'indemnité et insistez sur le placement magnifique et sur la somme qu'il obtiendra. L'agent téléphona le même soir: "J'ai mon homme pour \$5,000". Dans un autre cas, l'agent local dit qu'il n'osait se présenter à un homme qui mettait tous les agents à la porte de son bureau et ne voulait dans aucun cas qu'on lui parlât d'assurance. Cet homme avait une fille et un fils de sa première femme, pour lesquels il aurait fait n'importe quel; il s'était marié en seconde noce. Le gérant alla le voir, présenta sa carte et lui dit: "Je représente une des institutions financières du Canada possédant un capital de tant, un revenu de tant, etc., et je désire vous offrir une sécurité de premier ordre que vous pourrez payer par versements échelonnés; nous ne vous demandons pas de placer votre capital, pour lequel vous pouvez trouver un emploi bien meilleur et beaucoup plus rémunérateur que celui que nous vous of-

THE Imperial Live Stock Corporation,
 Fonds Garanti, \$100,000. Assurance contre la mortalité du Bétail et des Chevaux. Mortalité Générale. Poullage. Etalons, Castration, Bétail. Mort Accidentelle. Nous payons le montant assuré quelle que soit la nature de la mort.
 Bureau :
 Chambres 6 et 7, Edifice New York Life, MONTREAL.
 Nous demandons des agents.

Enfermez vos soucis de bureau dans votre place d'affaires pendant la nuit. Il pourrait arriver que le lendemain matin ils aient disparu.

WESTERN ASSURANCE CO.
 INCORPORÉE EN 1851
 ACTIF, au-delà de - - \$1,284,180.00
 REVENU pour 1907, au-delà de 3,299,884.94
 Bureau Principal: TORONTO, Ont.
 Hon. Geo. A. Cox, Président.
 W. R. Brock, Vice-Président.
 W. B. Meikle, Gérant-Général.
 C. C. Foster, Secrétaire.
 Succursale de Montréal:
 189 rue Saint-Jacques.
 ROBT. BOKERDIKE, Gérant

LA COMPAGNIE D'ASSURANCE
LIVERPOOL & LONDON & GLOBE
 L'actif en espèces dépassé - - \$58,000,000
 Les Placements Canadiens dépassent - - 3,750,000
 Les Réclamations payées dépassent - - 230,000.00
 SUCCURSALE CANADIENNE:
 Bureau Principal, Edifice de la Compagnie, Montréal.
 Directeurs Canadiens:
 E. S. CLOUSTON, Ecr. Président
 GEO. H. DRUMMOND, Ecr. F. W. THOMPSON, Ecr., JAMES CRATHERN, Ecr.
 Sir ALEXANDRE LACOSTE.
 J. GARDNER THOMPSON, Gérant Résident.
 W. M. JACKSON, Député Gérant.
 J. W. BINNIE, Asst. Député Gérant.

La Cie d'Assurance sur la Vie "METROPOLITAN"
 Incorporée par l'état de New-York.)
 ACTIF : \$198,320,483.23
 Le nombre des Polices 9,620,000 en vigueur, est plus élevé que celui de toute autre compagnie sur le continent d'Amérique.
 En 1907 la "Metropolitan" a fait, en Canada, des opérations d'assurance, au chiffre de \$16,220,000 répartis en 93,114 polices d'assurance.
 Les Contrats d'assurance de la Compagnie sont rédigés et écrits en langue française et en langue anglaise.
 La Compagnie a, dans la province de Québec, un service d'au moins 500 agents canadiens, experts à expliquer les avantages de l'ASSURANCE SUR LA VIE.
 De plus son dépôt réel au Gouvernement du Canada, pour protéger les Assurés, est de plus de \$4,500,000.

frons. Nous vous demandons simplement de déposer une partie de votre surplus pour quinze ans, à la fin de laquelle période de temps, nous vous paierons un intérêt composé sur vos dépôts, rubis sur l'ongle, et nous vous rembourserons aussi le premier paiement de \$3,000 par an de votre assurance sur la vie. A votre mort, nous partagerons le revenu entre les membres de votre famille, c'est-à-dire, \$1,000 à votre fille, \$1,000 à votre fils, \$1,000 à votre femme, tout le temps qu'ils vivront garantissant au moins vingt paiements, qu'ils vivent ou qu'ils meurent. Ceci fit impression sur l'imagination de l'homme en question, parce que, comme il le dit, il craignait que si une forte somme était laissée à ses descendants, ceux-ci pouvaient être volés et il désirait être sûr qu'ils seraient toujours à l'abri du besoin. Il fut alors prêt à parler assurance.

Un "quananiche" diffère d'une truite par l'appât qu'il faut pour le prendre.

Toutefois, il y a certains principes qui sont applicables à toutes les méthodes, c'est-à-dire : foi dans l'assurance, foi dans la base absolument solide de l'assurance faite suivant la vieille méthode, foi dans votre proposition, foi dans votre compagnie, sincérité du but à atteindre, agissements sérieux, enthousiasme et persistance. Portez aux nues votre profession, rehaussez votre fonction. Ayez foi en vous-même, convainquez les personnes que vous sollicitez de votre sincérité, faites naître en elles la confiance en vous, en votre honnêteté, en vos capacités. Créez en elles le désir de bien agir envers leur parenté, le désir d'économiser. Par une télépathie mentale aussi inconnue que mystérieuse, qui est aussi sûre d'agir qu'elle est difficile à acquérir, qui force autant l'esprit que l'esprit est forcé par un autre, vos mobiles, vos sentiments, vos désirs agiront, donneront la vie et l'action aux mobiles de la personne à qui vous parlez, à ses désirs et à ses sentiments et, si cette personne est mue par un grand enthousiasme pour la bienveillance de votre profession, pour les bienfaits qu'elle procure à ses assurés, à leur postérité et au monde tout entier ; si vous approchez les personnes que vous désirez assurer, dans cet esprit, vous les convaincrez par cette véritable puissance hypnotique que chaque esprit a sur un autre. Le secret

caché d'un homme ne peut pas être facilement découvert et il faut un bel enthousiasme conduit avec force par un désir sincère de faire bénéficier des bienfaits de l'assurance-vie chaque famille du pays. Robert Louis Stephenson a dit : "Pour l'amour de Dieu, montrez-moi le jeune homme qui a assez d'intelligence pour faire un fou de lui-même." Soyez enthousiaste et ayez toujours présent à l'esprit les bienfaits durables de l'assurance-vie. Réunissez des exemples de son utilité dans le désastre et à la mort,

ALEX. DESMARTEAU

COMPTABLE, AUDITEUR

SPECIALITÉ:—

Liquidation de Faillites
Compromis effectués

54 à 60, rue Notre-Dame Est, - MONTREAL.

COMPAGNIE D'ASSURANCE MUTUELLE DU COMMERCE CONTRE L'INCENDIE

Bureau Principal : 151 rue GILROUARD, St-Hyacinthe
Actif dépassant \$120,000 00

Cette Compagnie n'assume que des risques commerciaux dans les villages, et opère sur des bases strictement mutuelles. C'est pourquoi tous les marchands et commerçants de cette Province doivent bénéficier de ses avantages.

T. A. ST-GERMAIN, Sec.-Gérant

POURQUOI

DOIT-ON S'ASSURER DANS

La Sauvegarde

- 1o **PARCE QUE** Ses taux sont aussi avant ageux que ceux de n'importe quelle compagnie.
- 2o **PARCE QUE** Ses polices sont plus libérales que celles de n'importe quelle compagnie.
- 3o **PARCE QUE** Ses garanties sont supérieures à la généralité de celles des autres compagnies.
- 4o **PARCE QUE** La sagesse et l'expérience de sa direction sont une garantie de succès pour les années futures.
- 5o **PARCE QUE** Par dessus tout, elle est une compagnie canadienne française et que ses capitaux restent dans la province de Québec pour le bénéfice des notres.

Siège social : 7 PLACE D'ARMES,

MONTREAL.

dans la vieillesse et dans la pauvreté. Pensez aux milliers d'enfants que l'assurance a aidé à éduquer et à maintenir hors de la maison de charité et de la prison. Alors devenez enthousiaste pour toujours, d'une manière optimiste avec une force de résistance qu'aucune attaque ne peut vaincre, souriant et faisant face, le front serein, aux fortes demandes journalières d'une des professions les plus dures et les plus décevantes qui existent. Approchez votre client comme un ami, traitez-le en ami, faites affaires avec lui comme si c'était un ami, mettez-vous à sa place et agissez vis-à-vis de lui comme vous voudriez qu'il agit vis-à-vis de vous. Vendez-lui non ce qui vous donne la plus forte commission, mais ce qui lui procurera le bénéfice permanent le plus large; et une fois que vous avez obtenu les meilleurs intérêts de vos clients, vous pouvez rester assuré qu'un tel travail sera un succès réel, qui réunira autour de vous une quantité d'amis vrais et sincères, qui seront les meilleurs aides que vous puissiez envier et qui formeront le meilleur moyen scientifique d'approcher d'autres amis.

T. J. Parker

Gérant de district de la Sun Life Assurance Co.

Nouvelles Inventions

Dans l'intérêt du public amateur d'inventions nouvelles, nous donnons plus bas une liste de brevets Canadiens récemment obtenus par l'entremise de MM. MARION & MARION, Solliciteurs de Brevets, Montréal, Canada, et Washington, E. U.

Tout renseignement à ce sujet sera fourni gratis en s'adressant au bureau d'affaires plus haut mentionné

Nos.

- 114.274—Wilfrid et Anthime Gaulin St-Césaire, Qué. Appareil d'extraction servant dans la fabrication de sirop d'érable.
- 114.331—Mme Emma H. T. Stromback, Stockholm, Suède. Tenails pour river oeillets et agrafes dans le drap.
- 114.334—William Hurnbull, Wellington N. Zélande. Chasse-d'eau pour cabinets d'aisance, etc.
- 114.348—Robert C. Crichton, Foxton N. Zélande. Supports d'échafaudages.
- 114.393—H. V. Drown, L. G. Turcott et Mme M. A. Harding, Barton, Vt. E.U. Formes et fers à cheval.
- 114.440—Edward M. Helleur, Rimouski, Qué. Griffes de retenue pour cartes indicatrices.
- 114.490—James Watson, Winnipeg, Man. Filet protecteur pour chaises de bains.

ASSURANCE INDUSTRIELLE

Notre Nouveau Contrat à Salaire et à Commission pour agents, offre une occasion splendide pour un petit nombre supplémentaire d'hommes stables, énergiques et habitués à gagner un salaire substantiel.

THE UNION LIFE ASSURANCE COMPANY.

Bureau Principal—TORONTO—H. POLLMAN EVANS, Président. Bureaux dans 34 Districts entre Halifax et Vancouver. La seule Compagnie dont on puisse obtenir la **Police de Banque d'Épargne**, la Police Industrielle la plus libérale.

