

PAGES  
MANQUANTES

# LE PRIX COURANT

REVUE HEBDOMADAIRE

Commerce, Finance, Industrie, Propriété Foncière, Assurance

Publié par ALFRED et HENRI LIONAIS, éditeurs-propriétaires, au No 25 rue Saint-Gabriel, Montréal, Téléphone Bell Main 2547, Boîte de Poste 917. Abonnements: Montréal et Baillieux, \$2.00; Canada et Etats-Unis, \$1.50; France et Union Postale, 15 francs. L'abonnement est considéré comme renouvelé, à moins d'avis contraire au moins 15 jours avant l'expiration, et ne cessera que sur un avis par écrit, adressé au bureau même du Journal. Il n'est pas donné suite à un ordre de discontinuer tant que les arrérages et l'année en cours ne sont pas payés.

Adresser toutes communications simplement comme suit: **LE PRIX COURANT, MONTREAL, Can.**

VOL. XXIV

VENDREDI, 30 JUIN 1899

No 13

## COMMERCE, INDUSTRIE, FINANCE

La compagnie du Grand-Tronc inaugurerait, mercredi, deux nouveaux convois qui feront le service entre Montréal et Toronto.

Ces deux convois sont certainement les plus beaux qui existent au Canada. Ils se composent d'une locomotive à dix roues, d'un wagon à bagage, de wagons de première et de seconde, d'un wagon-café et parloir, d'un wagon Pullman, le tout aménagé avec tout le confort possible. Chaque wagon est pourvu de fumoirs et de vestibules où les voyageurs peuvent examiner le pays qui se déroule à leurs yeux, sans craindre le danger et à l'abri de la poussière.

Le wagon café-parloir, est une nouveauté dans le genre et sera probablement fort apprécié par les voyageurs: ceux qui étaient encore tout récemment obligés d'arrêter à Kingston vers midi, pour luncher. Le wagon café obvie maintenant à cet inconvénient. Ces wagons en acajou ont été entièrement construits aux ateliers du Grand-Tronc, à la Pointe St-Charles; ils sont de toute beauté et font honneur aux ouvriers du G. T. R.

La salle à manger suit immédiatement le salon. Tous deux sont luxueusement meublés et recou-

verts de tapis moelleux. Une cuisine et des réfrigérateurs y sont annexés avec tous leurs accessoires. Le "fumoir," sous le rapport du luxe et du confort, défie toute comparaison.

Ces wagons sont éclairés au gaz Pinsect, qui donne une lumière éblouissante et régulière.

Ces améliorations font réellement honneur à la compagnie. Le voyageur peut maintenant parcourir les trois cents milles qui le séparent de Toronto avec tout le confort possible.

\* \* \*

La rivière Colombie fait parler d'elle, mais de façon si contradictoire qu'il est difficile de se faire une idée juste de la situation en ce qui regarde la pêche du saumon. Il est évident qu'il y a échange de nouvelles fausses ou à sensation entre les fabriques syndiquées et celles qui ne le sont pas. On dit qu'il a été vendu 200,000 caisses de Chinooks. Il ne semble guère probable que cette marque atteigne \$1.30, à moins que les fabricants de conserves ne s'entendent pour la faire disparaître du marché.

La montée du saumon est un peu meilleure dans la rivière Columbia, quoique bien faible encore. On s'attend cependant à du mieux, car le niveau de la rivière a monté ces jours-ci. Les "Bluebacks" se mon-

trent en quantité notable et se vendent 3c la livre.

On écrit du Puget Sound que les préparatifs sont très avancée et très actifs pour la saison. Chaque compagnie a augmenté son matériel et son personnel.

La montée, dans le Sacramento, s'annonce assez bien. Deux mille poissons ont été pris en une seule matinée et envoyés aux entrepôts frigorifiés.

L'Association des Paqueteurs de l'Alaska et les fabriques non syndiquées ont fait connaître leurs prix d'ouverture pour le "Sockeye." Boîtes hautes \$1.20, basses \$1.30, demi-boîtes à 85c. Ces prix sont beaucoup plus élevés que l'on ne s'y attendait, et par suite passablement prohibitifs.

De grands préparatifs sont faits à la rivière Fraser et sur les rivières du Nord.

On ne donne encore aucune cote pour les marques spéciales de l'Alaska. Il n'y a plus de stock 1898 sur ces marques. C'est la première fois que semblable fait se produit.

Il paraît que dans le Nord, la montée des "Bluebacks" est satisfaisante et celle des "Chinooks" insignifiante. Ceci est dû sans doute au niveau très bas des eaux. On s'attend cependant à ce que l'eau monte sensiblement, car il y a d'énormes amas de neige aux Montagnes Rocheuses.

\*\*\*

On fait depuis quelque temps une curieuse application de l'air comprimé dans les constructions élevées à usages de bureaux à New-York. Beaucoup de ces édifices ont les murs de leurs cages d'ascenseurs cachés par des treillages plus ou moins ornements, généralement en bronze, présentant une grande surface et des angles où la poussière se loge facilement; au bout d'une se-

maine, l'aspect de ces objets devient très peu agréable à la vue.

On emploie, pour enlever cette poussière, des jets d'air comprimé. Au Dun Building, à New-York, on a fait une installation consistant en un réseau de conduits d'air comprimé avec des robinets partout où c'est nécessaire. On ajuste sur ces robinets des tuyaux flexibles terminés par une lance de manière à pouvoir porter le jet d'air où on le désire.

\*\*\*

La succésaion McIntyre va construire un édifice superbe et de grandes proportions sur l'emplacement des bureaux et entrepôts de la maison S. Greenshields, Son & Co., à l'angle de la rue Craig et du carré Victoria.

L'édifice aura huit étages de hauteur et sera construit en pierre de l'Indiana.

MM. Greenshields, Son & Co en reprendront possession, comme auparavant. Ils auront là de confortables bureaux et un entrepôt supérieurement installé.

\*\*\*

Le beurre d'Australie: Le port de Melbourne vient d'expédier en une seule semaine 1,138 tonnes de beurre à destination d'Angleterre.

\*\*\*

Après la guerre désastreuse qu'elle vient de subir, il n'est pas sans intérêt de jeter un coup d'œil sur le commerce de l'Espagne. Pendant le premier trimestre de 1899, les importations ont représenté une valeur de 308½ millions de francs et les exportations de 255½ millions contre respectivement 247 et 303½ millions en 1898, même période. L'importation a en conséquence dépassé l'exportation de 63 millions,

tandis que l'année passée il y avait un solde d'exportation de 48 millions.

\* \* \*

D'après la statistique officielle, le commerce général de l'Allemagne se chiffre pour l'année 1898 en importations par 5,744,987,000 marks y compris le commerce des métaux précieux, et en exportations par 4,311,232,000 marks y compris les métaux précieux. Le mark vaut 25c de notre monnaie canadienne.

\* \* \*

Un renseignement sur la récolte des amandes dans la province de Bari : la température a favorisé les amandiers dans la campagne de Bari, à l'exception de quelques dommages causés par les gelées du mois de mars sur le versant maritime de la province. On évalue la production en Italie, à 80 ou 90 mille quintaux de fruits, soit un tiers de plus que l'année dernière. L'exportation pourrait atteindre une valeur de 4 à 5,000,000 de francs (\$800,000 à \$1,000,000) pour la France.

\* \* \*

Une forte quantité de tabac domestique en feuilles a été achetée récemment dans le comté d'Essex, Ont., par la *Empire Tobacco Co Compound* de Granby, P.Q.

Le prix payé a été de 4 à 6½c la livre. Les producteurs s'attendaient à recevoir de meilleurs prix, mais, tout bien considéré, ils ont aussi bien fait d'accepter les prix offerts. M. Williams de la *Mc Alpine Tobacco Co*, a également acheté quelques petits lots de tabac du comté d'Essex dans le but d'en faire un essai.

\* \* \*

Nous venons de parcourir la seconde édition de l'Annuaire des journaux canadiens publié par l'a-

gence A. McKim & Cie de Montréal sous le nom de "Canadian News paper Directory." Ce que cette vaste compilation d'informations représente de travail, il est difficile de s'en faire une idée. Les 430 pages de ce volume utile à consulter par tous ceux qui font de la publicité sont bourrées d'informations intéressantes. Plusieurs cartes mentionnant les seules localités où s'impriment des journaux permettent aux annonceurs de se rendre compte—approximativement, bien entendu—du territoire supposé couvert par certains journaux régionaux. Il ne faut pas oublier cependant que nos grands journaux quotidiens comme la *Presse*, la *Patrie*, l'*Evènement* et le *Soleil*, sans compter nos journaux illustrés : le *Samedi* et le *Monde Illustré* couvrent une immense étendue de territoire et font aux organes de la presse régionale une concurrence dont nous ne discuterons pas ici l'importance ni la portée.

L'annuaire McKim est bien imprimé, sur beau papier et fait honneur à ses éditeurs—sous tous les rapports.

\* \* \*

A Genève, les lettres monteront bientôt automatiquement les étages et viendront se déposer chacune à leur adresse en avertissant le locataire de leur arrivée. Pour atteindre ce résultat, on a installé, nous dit le *Scientific American*, dans un cabinet du rez-de-chaussée, autant de boîtes qu'il y a d'étages. Dès qu'une lettre est déposée dans l'une de ces boîtes, une sonnette électrique se met à tinter à l'étage auquel cette lettre est destinée. Le courant agit en même temps sur une soupape commandant l'admission de l'eau d'un réservoir disposé en haut de la maison, et où se trouve une sorte de petit ascenseur relié par des cordes et poulies à la boîte à lettres. Aussitôt, par suite du mouvement de la

soupape et sous la poussée de l'eau, le treuil agit, la boîte monte jusqu'à sa destination où, automatiquement, elle s'arrête, vide son contenu dans une seconde boîte fixe installée dans l'appartement. En même temps, l'admission de l'eau est fermée, la sonnerie cesse de tinter et la boîte à lettres redescend à sa place primitive.

\* \*\*

M. Stanislas Demers, de la Canada Liquor Co, est parti pour New-York, où il s'est embarqué à bord de la " Champagne " pour un voyage en Europe, qui devra durer deux ou trois mois, dans l'intérêt de cette compagnie.

M. Demers se propose de visiter la France, l'Espagne, la Belgique, la Hollande et l'Angleterre, pour les achats de la Canada Liquor Co.

Nous lui souhaitons un heureux voyage.

\* \*\*

On sait qu'à l'étranger, en Allemagne surtout, il a été créé des ports francs, c'est-à-dire établis en dehors de la ligne des douanes et ouverts à tous les bâtiments de commerce, quels que soient leur pavillon et la nature de leur chargement. Hambourg, Brême sont déjà pourvus de ports francs ; Dantzig vient d'inaugurer le sien. Ce port franc est en relation immédiate avec la mer et avec la Vistule ; il mesure 558 mètres de long sur 100 mètres de large et ses quais sont reliés par des voies ferrées aux stations de chemin de fer de Dantzig et de Neufahrwasser. La surface totale du port franc, qui comporte des magasins importants, est de près de 16 hectares dont un tiers environ en eau.

\* \*\*

Le *Times* vient de publier une statistique intéressante sur les quantités comparatives d'alcool qui sont

absorbées annuellement en France, en Angleterre et en Allemagne. Pour cela, il prend les trois principaux liquides, vins, bière et liqueurs, et il calcule quelle est la moyenne de la consommation par tête dans chacun des trois pays.

C'est ainsi qu'en France, d'après la moyenne obtenue, chacun consomme 8 litres de liqueurs, 96 litres de vin et 22 litres seulement de bière.

En Allemagne, la consommation de liqueurs est exactement la même qu'en France, à savoir 8 litres par habitant. La consommation de vin est infime : 7 litres par habitant. La bière, par exemple, s'élève à 115 litres par habitant.

En Angleterre, la consommation de la bière dépasse celle de l'Allemagne et s'élève au chiffre respectable de 140 litres par habitant. Par contre, la consommation de liqueurs n'est que de 4½ litres par personne, et celle du vin de 2 litres.

Si, maintenant on prend le pourcentage d'alcool, qui, d'après les derniers chiffres officiels, se trouvent dans les trois principaux liquides dont nous venons de parler, on arrive au résultat suivant :

France, 50 p. c. d'alcool dans les liqueurs, 7 p. c. d'alcool dans le vin, 5 p. c. d'alcool dans la bière ; total, 12 litres d'alcool par habitant et par année.

Allemagne, même proportion d'alcool dans les trois liquides. Total, 10½ litres par habitant et par année.

Angleterre, 50 p. c. d'alcool dans les liqueurs, 10 p. c. d'alcool dans le vin, 6 p. c. d'alcool dans la bière. Total : 11 litres d'alcool par tête et par habitant.

Comme on le voit, les chiffres auxquels on aboutit diffèrent de peu entre les trois pays, mais, néanmoins, si la statistique citée plus haut est exacte, c'est encore la France qui tiendra la tête pour la consommation de l'alcool.

# LA BANQUE JACQUES-CARTIER

Le rapport des Directeurs publié plus loin, dans ce numéro, fait ressortir les bénéfices nets de l'exercice terminé le 31 mai dernier à \$50,448.17, soit une augmentation de \$5,050.72 sur les résultats de l'année d'affaires antérieure.

Les bénéfices ont été répartis comme suit : \$30,000 aux actionnaires, soit 6 p. c. du montant du capital; \$15,000 à la Réserve qui est ainsi portée à \$265,000 et représente 53 p. c. du capital-actions de \$500,000; \$5,000 à un compte nouveau, "Fonds de garantie des employés" et, enfin, \$448.17 au crédit du compte de Profits et Pertes qui, avec les reports des exercices antérieurs, présente un solde créditeur de \$17,138.41, somme suffisante et au-delà pour payer un premier dividende semestriel de 3 p. c. aux actionnaires.

Les profits nets de l'année représentent donc 10 p. c. du capital; ils ont permis de distribuer 1 p. c. de dividende de plus que l'an dernier aux actionnaires.

Au dernier bilan, la circulation est de \$475,000, c'est-à-dire qu'à 5 p. c. près, la banque a atteint, pour l'émission de ses propres billets, la limite fixée par l'Acte des Banques.

L'exiguité de son capital pourrait donc être une gêne pour elle, si elle n'avait les dépôts du public en quantité suffisante pour répondre aux besoins de sa clientèle commerciale.

Ses escomptes sont en effet de près de \$3,940,000 et, d'autre part, elle a, en dépôts portant intérêts, \$3,600,000 environ et en dépôts sans intérêts un peu plus de \$800,000.

Durant l'année le chiffre des dépôts s'est accru de \$959,000, tandis que le portefeuille

commercial gagnait \$739,000.

Dans les rapports des Directeurs aux actionnaires de leurs banques respectives on trouve, depuis quelques années, l'inévitable cliché relatif à la concurrence active et croissante que se font entre elles nos institutions financières. La Banque Jacques-Cartier a donc eu, pour sa

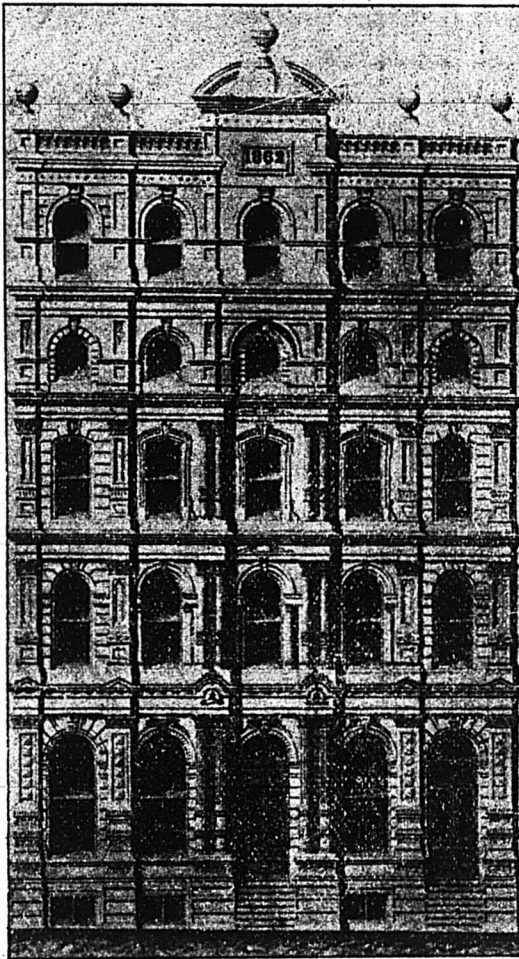

# A BAS LA "COMBINE DES SUCRES"

LES PRIX LIBRES SONT TOUJOURS A

L'AVANTAGE des ACHETEURS INDÉPENDANTS.

## A BAS le "MODE des FRETS ÉQUILIBRÉS"

Pourquoi payeriez-vous un bénéfice à vos fournisseurs sur le fret de vos sucres ?

Achetez vos Sucres franco bord (F. O. B.) Montréal, et contrôlez-en vous-même le fret.

Nos prix ne sont pas régis par l'Association des Marchands de Gros en Epicerie, ou par personne autre que nous-mêmes, et nous sommes libres de les fixer comme nous l'entendons.

Pourquoi essayer de détourner la concurrence ?

**"Competition is the Life of Trade"**

Nous pouvons supporter la lutte de la Concurrence, nous l'aimons et la recherchons.



### EMPOIS Américain de Qualité Supérieure

**"ARGO GLOSS"**

En Vrac (Loose)	Boîte de 50 lbs.....	4 c
En Cartons de 3 lbs,	Boîte de 48 lbs.....	4 $\frac{3}{4}$ c
En Cartons de 1 lb,	Boîte de 40 lbs.....	5 c



# HUDON, HEBERT & CIE

## MONTRÉAL.

# Mélasse de Barbades

ARRIVÉE cette semaine, par le brigantin 'SUNLIGHT,' venant directement de Barbados, une cargaison de mélasse strictement choix expédiée par MESSRS JAS. A. LYNCH & Co., reconnus comme étant des expéditeurs très particuliers pour la qualité de leurs produits.

Nous mettons les marchands en garde contre la qualité des mélasses qui ne viennent pas directement des Iles par voie du St-Laurent, parcequ'elles n'offrent pas les mêmes garanties.

Si vous n'avez pas encore donné votre commande, hâtez-vous de nous la faire parvenir afin de profiter du bon marché et de la qualité supérieure de notre marchandise.

---

## L. Chaput Fils & Cie

EPICIERS EN GROS

Montréal



part à lutter contre la concurrence et, si nous en jugeons d'après les chiffres que nous venons de donner, elle s'en est bien tirée.

La confiance que lui accorde le public économe et capitaliste en lui fournissant, par des dépôts, des moyens d'action puissants, lui permet de n'opérer qu'avec un capital restreint comparativement au montant de son chiffre d'affaires.

Dans ces conditions, la Banque Jacques-Cartier peut facilement répartir ce capital et donner satisfaction à ses actionnaires pour qui un dividende de 6 p. c. ne saurait être un maximum.

Le rapport d'autre part fait mention des améliorations apportées à l'immeuble appartenant à la banque Jacques-Cartier et où est situé son siège social.

Nous donnons ci-contre la reproduction de cet immeuble tel qu'il est depuis que les deux étages supérieurs ajoutés cette année, ont embelli la propriété de la banque, lui donnant en même temps une nouvelle source de revenus.

JOURNAL DE LA JEUNESSE.—Sommaire de la 1385<sup>e</sup> livraison (17 juin 1899). — L'équipage de la "Rosette" par Gonzague-Privat.—Excursions de vacances, par Louis Rousselet. — Un neveu à héritage, par Roger Dombre.—Cerises et merises, par Mme Barbé.

Abonnements : France : Un an, 20 fr. Six mois, 10 fr. Union Postale : Un an, 22 fr. Six mois, 11 fr. Le numéro : 40 centimes.

Hachette & Cie, boulevard Saint-Germain, 79, Paris.

#### UNE SUPPOSITION !

Supposiez que toute la devanture de votre magasin soit encombrée par la foule ; iriez-vous à elle pour lui dire : Je suis John Smith, marchand de meubles et entrepreneur de pompes funèbres ? Non, il s'en faut de beaucoup ; vous commenceriez par attirer son attention sur votre bel assortiment de lit de fer ou de cuivre, de berceuses, de bureaux, ou de voitures d'enfants, vous l'inviteriez à examiner votre stock et à juger de la modicité de vos prix, vous lui offririez vos conseils pour le choix de marchandises de bonne qualité. Rappelez vous que votre annonce est votre porte-

## PROJET DE LOI CONTRE L'USURE

On a cru un peu trop tôt que le projet de loi du sénateur Dandurand contre l'usure était condamné au Sénat pour la présente session.

Les sénateurs témoignent au contraire de leur désir de faire quelque chose pour les victimes des usuriers. On va donc se remettre à l'étude de la question et peut-être résultera-t-il des travaux du comité qui en est chargé une loi acceptable et pour les prêteurs honnêtes et pour les emprunteurs.

On nous a soumis un projet de loi sans phrases, sans ambiguïté, très simple et très court qui devrait, ce nous semble, rallier tous les suffrages dans les deux lignes suivantes :

“ Nul effet de commerce ne devra spécifier un intérêt supérieur à 6 pour cent l'an après échéance.”

Le prêteur est seul juge, en effet, du risque qu'il prend en donnant son argent et il se couvrira de son risque par le montant d'intérêt qu'il croira devoir exiger de l'emprunteur pour le temps fixé pour le remboursement, c'est-à-dire pour la durée probable du prêt.

Mais l'échéance arrivée, comme le prêteur a pris une assurance sur son risque par l'intérêt plus ou moins élevé qu'il a réclamé de l'emprunteur, le prêteur ne se trouve plus en présence que d'une créance normale, il ne peut donc plus que réclamer le loyer normal de son argent.

Or, ce loyer normal peut être évalué sans exagération à 6 p. c., car ce taux n'est pas supérieur à celui que règle la généralité des opérations commerciales ordinaires.

Nous le répétons, ce projet de loi n'est pas de nous ; il est d'un financier très entendu en ces matières, mais nous nous y rallions volontiers. Nous le soumettons avec confiance

# LE VIN SAINT-LEHON



**H**ST avant tout un Vin Naturel—exempt de toute manipulation chimique—il est hygiénique et fortifiant. . . . .

Il possède de précieuses vertus apéritives et digestives. On le prend avec plaisir avant les repas ; on le déguste avec satisfaction après les repas. . . . .

Du moment que les médecins le recommandent pour les personnes malades ou convalescentes, il ne peut faire que du bien aux personnes bien portantes. . . . .

C'est ce qui explique pourquoi tout le monde en prend. Il remplace avantageusement les vins spécialisés, produits de laboratoire, qui ne sauraient jamais donner, au point de vue hygiénique, les résultats merveilleux que donne l'usage d'un vin naturel comme le **Vin Saint-Léhon**.

**SEULS REPRESENTANTS AU CANADA**

## Laporte, Martin & Cie, Montreal

de le voir adopter, au moins dans son principe essentiel, par les législateurs qui, tout en désirant protéger les emprunteurs ne veulent pas jeter le trouble dans le commerce de la finance.

## PAS DE PERSONNALITES

Nous lisons dans le dernier numéro de la *Semaine Commerciale* :

“Le monsieur qui écrit la Revue de Québec dans le *Prix Courant*, sous les initiales “L. D.”, ne veut pas nous dire son vrai nom. “L. D.”, c’est son nom de plume, et il tient à s’en couvrir, bon !”

Que la *Semaine Commerciale* n’insiste pas d’avantage pour satisfaire une curiosité qui ne rimait à rien, nous l’en félicitons. Elle s’est souvenue qu’un journal est un être impersonnel et qu’à sa tête il existe une rédaction, une direction responsables de ce qui s’écrit dans le journal. Qu’elle s’attaque donc au PRIX COURANT, si bon lui semble.

Nous discuterons volontiers avec elle, à l’occasion ; mais si, dans la discussion, elle désire se lancer dans les personnalités, nous lui dirons que nous n’avons guère de goût pour ce genre de polémique.

## Emploi du tan comme engrais pour asperges

Des expériences récentes ont prouvé que le tan de chêne peut rendre de grands services dans la culture des asperges. Comparées aux planches traitées par la méthode usuelle (mélange de terre et de terreau), des planches constituées par du tan jusqu’à une profondeur d’environ 2 pouces au-dessous du collet des asperges, ont fourni une récolte plus précoce de douze jours, et les asperges, très nombreuses atteignaient un volume presque double.

## LA SITUATION DES BANQUES

La *Gazette du Canada* publie le tableau de la situation des banques au 31 mai dernier.

Si nous comparons cette situation à celle qui ressort du tableau du mois précédent, nous remarquons une diminution de \$350,000 environ dans la circulation des billets émis par les banques. Il est évident que nos institutions financières ne peuvent guère compter, durant ce mois, sur une augmentation de la circulation ; la culture étant occupée aux travaux des champs, le mouvement des grains se trouve ralenti forcément. D’autre part, les dépôts du public rendent aux banques une partie de leur circulation. Or, comme ces dépôts sont en augmentation de \$4,687,000 et que la circulation n’a diminué que de \$350,000, il s’ensuit que les billets ne rentrent guère que pour sortir. Nous en avons d’ailleurs la preuve dans une augmentation de \$500,000 aux prêts sur titres et valeurs de bourse et de \$3,650,000 aux escomptes d’effets commerciaux.

Il est à remarquer que la plus grosse partie des nouveaux dépôts ne porte pas intérêt, les dépôts à demande ou en compte courant ont en effet augmenté de \$3,700,000, ceux remboursables après avis n’atteignant pas tout-à-fait le million.

De ces faits il résulte que, tandis que l’activité des affaires cause une augmentation dans le chiffre du portefeuille commercial des banques les économies et les bénéfices réalisés dans le commerce ont accru les dépôts qui forment la réserve des commerçants.

La situation des banques canadiennes vis-à-vis des banques étrangères est à peu près la même qu’à la fin du mois précédent, la balance en faveur des premières est de \$25,400,000 environ.

# Le Hamilton Cash Register



est le registre de caisse national --- (National Cash Register) avec tous les perfectionnements les plus récents.

Régistres en tous genres et de toutes manufactures, Régistres --- Autographes, "Cash Carriers," etc. achetés, ----- vendus, échangés et réparés.

Le "Hamilton" est le Régistre anti-monopoliste, du jour.

Construit sur l'honneur. Vendu sur principes. Appuyé sur une garantie qui signifie quelque chose, --- des milliers de références des marchands les plus connus du Canada.

Permettez-nous de vous faire examiner le "Hamilton" avant que vous donniez votre commande.

Toutes les dernières nouveautés en fait d'ameublements de magasins.

**HAMILTON BRASS MFG. CO.**

**HAMILTON, ONT.**

Bureau à TORONTO, 82, RUE KING, OUEST.

" MONTREAL, 1782, RUE NOTRE-DAME.

Voici le tableau résumé de la situation des banques au 30 avril et au 31 mai derniers :

PASSIF.	30 Avril 1899	31 mai 1899
Capital versé.....	\$ 63,426,015	\$63,617,335
Réserves.....	28,249,103	28,907,231
Circulation .....	\$37,369,887	\$ 37,012,914
Dépôts des gouvernements.....	5,256,897	6,118,160
Dépôts du public remb. à demande.....	88,537,362	92,200,417
Dépôts du public remboursables après avis..	163,093,210	164,117,087
Dépôts ou prêts d'autres banques garantis.....	42,000	42,000
Dépôts ou prêts d'autres banques non garantis..	3,004,729	3,057,160
Balances dues à d'autres banques au Canada...	76,914	99,708
Balances dues à d'autres banques à l'étranger...	678,797	542,557
Balances dues à d'autres banques en Angleterre.	6,320,454	6,896,443
Autres dettes.....	550,776	966,061
<b>Totaux du Passif....</b>	<b>\$304 931,109</b>	<b>\$311,052 591</b>
Augmentation .....		\$6,121,482
<b>ACTIF.</b>		
Espèces.....	\$ 9,165,535	9,312 898
Billets du Dominion.....	16,008,827	16,335,293
Dépôts en garantie de la circulation.....	1,995,523	1,993,001
Billets et chèques d'autres banques.....	8,931,246	10,545,635
Prêts à d'autres banques en Canada, garantis....	42,000	42,645
Dépôts faits à d'autres banques au Canada....	3,505,629	3,031,359
Dû par d'autres banq. sur échanges journaliers...	196,138	205,821
Balances dues par banques étrangères.....	22,560,792	22,055,017
Balances dues par banques anglaises.....	9,398,598	10,030,419
Obligations fédérales....	5,059,978	5,074,746
Valeurs mobilières.....	31,481,770	30,980,200
Prêts sur titres et valeurs	28 641,774	29,154,398
Escomptes et avances en cours.....	245,498,939	249,159,171
Prêts aux gouvernements	3,194,841	3,137,142
Effets en souffrance.....	2,546,312	1,942,071
Immeubles.....	1,842,823	1,815,325
Hypothèques.....	607,437	612,349
Immeubles occupés par les banques.....	6,083,049	5,995,027
Autres créances.....	2,378,682	2,250,356
<b>Totaux de l'Actif....</b>	<b>\$398,440,210</b>	<b>\$403,678,070</b>
Augmentation .....		\$5,237,860

## ESSAYONS !

Nous avons parlé dans notre dernier numéro de deux emprunts que lançait la municipalité de Montréal. L'un s'adressait aux Banques et aux gros capitalistes pour une somme de \$3,000,000. Il a été contracté au pair à 3½ p.c. Nous ne parlerons pas de tout ce qui se dit à propos des conditions dans lesquelles les soumissions ont été demandées et ouvertes. Nos lecteurs ont été suffisamment renseignés à ce sujet par les journaux quotidiens. On demande une enquête sur la façon dont cet emprunt a été conduit et dont la légalité même est contestée en vertu de clauses très précises insérées dans la charte de la municipalité.

On crie fort au scandale, et il y a de quoi vraiment, quand on examine les choses de près.

Un peu de lumière serait à désirer mais il est si difficile de la faire quand il est question de ce qui se passe à l'Hôtel-de-Ville. Avec de la volonté, de la ténacité, on y peut et on y doit cependant arriver, malgré l'habileté et l'adresse des faiseurs.

Il suffit de s'y essayer une bonne fois et de donner un salutaire avertissement, mieux même, une sévère leçon à qui favorise des intérêts particuliers au détriment de ceux de la ville.

## Arbres Fruitiers

Au Mexique, après l'hiver, on verse au pied de chaque arbre, dans un trou creusé dans le sol, un litre ou un litre et demi de sang, ou bien on enterre à cet endroit le corps d'un chien ou d'un chat mort, ou des déchets de viande.

Ce traitement, appliqué aux arbres fruitiers, donne des résultats remarquables pour la production et la qualité des fruits.

La

# Compagnie Watson-Foster,

\*\*\*\*\*  
 \*\*\*\*\*  
 \*\*\*\*\*

Limitée

**MONTREAL, Canada.**

## Fabricants de TAPISSERIES

Nous offrons cette année la ligne d'échantillons la plus considérable, moderne, et appropriée au commerce du pays que nous ayons jamais émise.

Nous n'avons épargné aucune dépense et énergie pour rendre notre assortiment le plus complet et avec la collection de dessins élégants et couleurs nouvelles, riches, et fin de siècle que nous nous sommes procurés des artistes les plus en renommée dans cette industrie, nous n'hésitons pas à affirmer que nous sommes en mesure de satisfaire aux goûts de la plus exigeante clientèle.

**LA LIGNE SE COMPOSE DE : : : : :**

- Fonds Bruns,
- Fonds Blancs, (avec bordures nuancées,)
- Tapisseries Pâles (bordures nuancées,)
- “ Dorées, mates (bordures nuancées,)
- “ Dorées, brillantes (bordures nuancées et moirées.)
- “ Dorées à bosselage “ “

**SPÉCIALITÉS :**

- Tapisseries Dorées de fantaisie, fortes et à bosselage, 21  
pouces, dessins en douze couleurs.
- Imitations de cuir “ Leatherette.”
- Tapisseries Grenues “ Ingrains ” avec bordures en bronze  
“ Flitter.”

Nous sollicitons comme faveur de la part des marchands d'attendre la visite prochainé de notre voyageur avant de placer leurs commandes, ou de correspondre avec nous. Nous sommes certains du résultat, qui sera mutuellement avantageux.

## LE CHAUFFAGE PAR L'ELECTRICITE

Malgré les améliorations apportées chaque jour aux méthodes et et aux appareils de chauffage par la houille, par le bois ou par le gaz, il resté encore bien du progrès à réaliser, soit qu'il s'agisse d'une bonne utilisation du combustible employé, soit que l'on envisage l'hygiène publique, soit encore que l'on se préoccupe de l'installation et de la disposition des foyers de la chaleur. A l'étudier de près, on reconnaît que la question du chauffage est loin d'avoir dit son dernier mot et que nous sommes toujours à la recherche du foyer pratique, rayonnant à l'air libre, sans dégagement de gaz, de fumée, d'odeurs désagréables, et dispensant surtout de l'obligation du tirage, qui entraîne en pure perte une grande partie de la chaleur produite, et permettant un réglage facile de la température à obtenir et à maintenir dans un milieu donné.

Le problème n'est sans doute pas complètement résolu, mais en voie de l'être bientôt au moyen de l'électricité. On croit communément que cette source de lumière et de force motrice ne produit pas de chaleur ; c'est une grosse erreur, ainsi que l'ont démontré quelques accidents, heureusement rares, qui ont eu pour cause l'emploi de ce mode d'énergie. La science a depuis longtemps découvert que la lumière et la chaleur sont une seule et même chose.

Le fil de platine ou de charbon, qui est à l'intérieur d'une lampe électrique, ne donne de la lumière qu'en devenant incandescent et cette incandescence provient de l'élévation de la température produite par le passage du courant dans un fil mince. On peut dès lors comprendre, d'après ce phénomène, le principe d'un appareil destiné au chauffage électrique.

Il suffira de faire passer un courant dans un fil fin, présentant par conséquent une grande résistance au passage de ce courant. Le fil serait enfermé dans une enveloppe isolante, le préservant des déformations ou oxydations. La chaleur du fil se transmet à la matière isolante, puis à une surface métallique chargée de distribuer la chaleur, que ce soit simplement un radiateur destiné à chauffer l'air d'une pièce, ou un récipient dont le contenu s'échauffera par simple contact avec la partie métallique rayonnant la chaleur.

Ce système, dont la théorie est des moins compliquées, offre néanmoins, dans son application industrielle, des difficultés qui ont rebuté plus d'un constructeur en Europe. Mais les Américains, plus hardis dans leurs entreprises, ont poursuivi la solution du problème en étudiant, tout d'abord, le chauffage de leurs tramways.

On se souvient, d'ailleurs, que l'Amérique a été le premier pays où l'électricité eût été employée pour la traction des tramways. Or, si le courant arrive au véhicule par l'intermédiaire d'un trolley pour en assurer la mise en marche et aussi l'éclairage, il n'y avait qu'un pas à faire pour demander au même fluide de réchauffer l'intérieur de la voiture. Dès la fin de 1894, on comptait sur les lignes américaines de tramways plus de 200 voitures chauffées électriquement. En moyenne, ce mode de chauffage coûtait 25c par jour et par voiture ; à Niagara Falls 38 voitures ne dépensaient même que 18c, c'est-à-dire 5c seulement de plus que par le chauffage au charbon. On trouvait, par contre, un avantage réel, par suite de la réduction considérable du poids et de l'espace occupés.

Ce même procédé de chauffage a été appliqué quelque temps après au chemin de fer à crémaillère du Sa-

# Boivin, Wilson & Cie

338, rue St-Paul,

Montreal

...SEULS AGENTS AU CANADA POUR...

Messieurs :

J. J. Melchers Wz. . . . .	Schiedam . . . . .	Gin
E. Puet . . . . .	Cognac . . . . .	Brandy
John & Robt. Harvey & Co. . . . .	Glasgow . . . . .	Scotch Whisky
Melrose, Drover & Co. . . . .	Leith . . . . .	Scotch Whisky
Henry Thomson & Co. . . . .	Newry . . . . .	Irish Whisky
Robertson Bros. & Co. . . . .	Oporto et Jerez . . . . .	Oporto et Sherry
Faure Frères . . . . .	Bordeaux . . . . .	Clarets et Sauternes
Vin St-Michel . . . . .	Bordeaux . . . . .	Tonique
Edouard Pernod . . . . .	Couset . . . . .	Absinthe
Vve A. Devaux . . . . .	Epernay . . . . .	Champagne
Frédéric Mugnier . . . . .	Dijon . . . . .	Liqueurs
Delizy & Doisteau . . . . .	Pantin . . . . .	Liqueurs
Read Brothers . . . . .	Londres, Bass' Ale et Guinness' Stout . . . . .	
Compagnie Fermière de Vichy, Vichy . . . . .	Sources de l'Etat	
Cte Chazalettes & Co. . . . .	Torino . . . . .	Vermouth
Vial & frères . . . . .	Lyon . . . . .	Vin Vial
Auguste Gely . . . . .	Reus, Tarragone . . . . .	Vin de Messe
Dandicolle & Gaudin . . . . .	Bordeaux, Conserves Alimentaires	
Etablissement St-Galmier . . . . .	St-Galmier . . . . .	Eau de Table
"Black Joe" . . . . .	Martinique . . . . .	Rhum
"Monopole Rye" . . . . .	Montréal . . . . .	Rye Whisky

Importateurs de Noilly, Pratt & Cie, Marseille



lève, dans la Haute-Savoie, qui est exploité électriquement. Chaque voiture possède sous ses banquettes des cadres, dits de résistance, où le courant est forcé de passer à travers des fils fins. Le résultat est très bon.

Avec le développement constant du nombre des établissements publics ou industriels et des maisons d'habitation particulières pourvues aujourd'hui d'électricité, on doit s'attendre à un emploi prochain du chauffage électrique, et déjà l'on remarque l'apparition de divers systèmes qui se perfectionnent peu à peu. Le théâtre du Vaudeville, à Londres, a été doté de l'un de ces dispositifs : la température s'y élève rapidement et le réglage s'opère instantanément par les variations que lui impose l'intensité du courant. On dit que la dépense n'est pas supérieure à 65c par heure pour toute la salle. Les chances d'incendie sont presque entièrement supprimées et les frais d'installation des appareils sont bien moins coûteux qu'avec l'eau ou l'air chaud. On peut dire que là où il existe une canalisation électrique, le chauffage électrique procurera une économie, une régularité, des facilités de tous genres que ne présente généralement pas l'usage des foyers que l'on connaît depuis si longtemps et qui ne s'est perpétué que faute de mieux.

Or, ce mieux consiste à se procurer de la chaleur par l'intermédiaire d'un simple fil métallique, de la même façon que l'on se procure de la force motrice. Au surplus, les applications de ce genre sont déjà nombreuses ; on peut citer notamment les prises hydrauliques dont les plateaux sont chauffés électriquement et qui servent à gaufrer ou moirer les tissus ; les fers à souder, que l'on peut maintenir à une température constante sans être obligé de les remettre au feu, les instruments de chirurgie, etc., etc. Aux

Etats-Unis, on procède au repassage du linge par l'élévation de température d'un fil de fer logé dans la masse de fer ; on supprime ainsi les anciens fourneaux dégageant des gaz nuisibles et le travail se fait mieux, plus vite, plus économiquement. On trouve aussi dans le commerce des appareils appliqués à la cuisine et chauffés par un courant ; si l'usage en est encore restreint c'est que leur emploi occasionne une dépense relativement élevée : mais le progrès permettra certainement d'abaisser le prix de revient du courant électrique.

Pour l'instant, et quels que soient les avantages que peut procurer l'emploi de l'électricité sur les autres modes de chauffage, l'élévation du prix de revient demeure le principal obstacle à sa généralisation ; c'est un chauffage de luxe. Le gaz, avec les perfectionnements que l'expérience apporte chaque jour à son usage, a devant lui une longue carrière à courir et nous sommes loin de penser que la consommation en soit menacée sérieusement par les inventions nouvelles que nous signalons, conclut le journal *l'Acétylène*. Il y a largement place pour ces deux éléments dans la pratique du chauffage, qui sauront vivre en bon accord au plus grand profit du public intéressé.

C'est une grosse et commune erreur de choisir, pour semis, les graines les plus petites. La grosseur et l'état général de celles-ci sont de la plus haute importance pour l'abondance de la récolte.

La grosse graine germe mieux et plus vite ; et avec celle-ci on peut compter avoir au même moment de 85 à 90 p.c. de la récolte totale, alors qu'avec les petites graines la récolte n'arrive à maturité qu'en des temps successifs, espacés, de telle sorte qu'à aucun moment, en faisant la récolte *in toto*, on ne pourrait avoir la même proportion du tout. En outre, là où avec de petites graines on obtient quatre récoltes successives, on en a six avec les grosses graines, leur évolution se faisant avec plus de rapidité.

— MAISON DE GROS EN —

# EPIGERIES, VINS ET LIQUEURS

Importations directes des lieux de provenance, de tous les articles qui font l'objet de son commerce. Assortiment complet en marchandises de première nécessité, telles que

**Thés, Cafés, Sueres, Mélasses, Sirops, Fruits Sees, Poissons, Etc.**

Grande variété de fines denrées, et choix considérable de Vins et Liqueurs des meilleures marques dont elle a le monopole de plusieurs.

## HUDON, HEBERT & CIE,

41 rue St-Sulpice, et 22, rue De Bresoles,  
**MONTREAL.**

### 41 ANS

Quarante et un ans constituent une longue période pour maintenir une position déterminée dans le commerce des empois au Canada, c'est-à-dire—à la tête. Pendant cette période la concurrence a provoqué une diminution des prix au dépens de la qualité, mais nous pensions alors, et nous sommes toujours du même avis, que la "qualité" dans les empois comme dans toute autre chose, est la pierre fondamentale d'une affaire prospère.

Nous avons toujours marché de l'avant. Nous avons toujours essayé d'améliorer quand même.

### "EDWARDSBURG" ET "BENSON"

sont si intimement identifiés avec le commerce des empois au Canada que leurs noms sont entrés dans l'usage domestique—c'est naturellement votre privilège d'expérimenter des "nouveautés," mais cela vous coûte de l'argent et vous fait perdre de la clientèle. Les ménagères au Canada ont confiance dans les noms "Edwardsburg et Benson"—41 ans d'expérimentation l'ont prouvé avec

**Le Blé d'Inde Préparé de Benson et  
L'Empois "Edwardsburg Silver Gloss."**

## LE SIECLE DU CUIVRE

La mort de M. Eugène Secrétan—survenue juste dix années après ce fameux krach du cuivre qui entraîna la chute de l'ancien Comptoir d'Es-compte et qui aurait pu avoir les conséquences les plus graves pour le Marché financier français, sans l'énergique intervention de M. Rouvier, alors ministre des finances—a inspiré à M. Hardouin du *Matin*, un article qui mérite d'être reproduit :

“ S'il avait été Américain ou Anglais, hardi et plein d'initiative comme il était, sa destinée, sans doute, eût été tout autre.

“ En France on a vu en lui un malfaiteur et on l'a traité en conséquence, parce qu'il existe dans notre code pénal des articles aux termes desquels les Français ont le droit de vendre et n'ont pas celui d'acheter.

“ Ces articles, vestiges des idées d'un autre âge, visent l'accaparement, délit dont M. Secrétan fut reconnu coupable. Et les juges ne voulurent pas un instant remarquer que M. Secrétan avait si peu accaparé le cuivre, qu'il succomba précisément parce qu'il ne put acheter tout celui qu'on mettait en vente.

“ La lutte par lui entamée devait avoir pour effet de transporter d'Angleterre en France le marché de ce métal et de soustraire ainsi l'industrie française aux aléas que lui imposait la spéculation anglaise. Dans cette lutte il engloutit toute sa fortune qui était considérable, et la justice sereine le fourra en prison, en guise d'avertissement salutaire à l'adresse de ceux qui auraient tenté plus tard de l'imiter.

M. Secrétan, dont la parfaite probité a été reconnue, même par ses ennemis, qui était certainement l'une des intelligences les plus remarquables de notre époque et qui disparaît au moment où le succès de

sa nouvelle création, la Société Française d'Electro-Métallurgie, allait lui faire oublier les malheurs du passé, fut l'un des premiers à comprendre l'importance énorme que les applications de l'électricité devaient donner à la consommation du cuivre en Europe.

Il essaya, vers la fin de 1887, d'organiser autour de la Société Industrielle et Commerciale des Métaux (devenue en 1881 la Compagnie Française des Métaux), un puissant syndicat ayant pour but de monopoliser la production cuprifère universelle et dont la réussite aurait eu pour résultat de rendre les industriels anglais, allemands et belges tributaires du marché français.

On sait dans quelles circonstances cette tentative hardie échoua : comment le prix du cuivre qui était à peine de 1,030 francs la tonne à la fin de décembre 1886, atteignit, sous l'influence du syndicat, le prix de 2,050 francs à la fin de 1887 pour s'élever même à 2,675 francs vers le milieu de 1888 : comment, sous l'influence de cette hausse, la consommation se ralentit en Europe, alors que la production universelle passait de 217,000 tonnes en 1886 à 258,000 tonnes en 1888 ; comment le syndicat fut débordé au commencement de mars 1889, après avoir acheté plus de 100,000 tonnes de cuivre et comment, le 19 mars, la Société Industrielle et Commerciale des Métaux, abandonnée à elle-même, dut déclarer ne pouvoir prendre livraison du métal acheté pour son compte en Angleterre.

Ce même jour, le cuivre, qui avait fait à Londres 107 liv. st. la tonne en juillet 1888 et encore plus de 80 liv. st. au commencement de 1889, tomba à 35 liv. st. De leur côté, les actions de la Société, ayant coté jusqu'à 1,220 francs en mars 1888, s'effondrèrent à 27 francs.

# La Soupe aux Tomates de



## Délicieuse sans Comparaison

Le marchand qui suggère à son client d'en essayer une boîte en fera un client régulier, chaque fois . . . . .

**Nous connaissons cela par expérience**

AGENTS CANADIENS :

**Hudon, Hébert & Cie, Montréal. H. P. Eckardt & Co., Toronto.**



# REGLISSE



La Réglisse Y & S, 4, 6, 8, 12 ou 16 batons à la livre, emballée dans des feuilles de laurier, 25, 50 et 125 lbs net à la caisse. Il n'y a rien qui fasse un étalage plus attrayant chez les pharmaciens qu'une caisse de cette marchandise. Ventes promptes et profits très rémunérateurs. Les préparations à la réglisse de YOUNG & SMYLIE sont délicieuses comme bonbons.

En vente chez tous les pharmaciens de gros. Catalogues illustrés sur demande.

Etablis en 1845

**Young & Smylie, Brooklyn, N.Y.**

Mais, par une coïncidence singulière, M. Secrétan est mort à l'heure où la tentative, dans laquelle il avait échoué dix ans auparavant, vient d'être reprise à Boston — le grand marché des valeurs cuprifères américaines — par MM. Rockefeller et Havemeyer, directeurs du fameux Sugar Trust and Standard Oil Company (Trust du sucre et de l'huile), qui essaient, paraît-il, de constituer une gigantesque société au capital de 500 millions de dollars, dans le but hautement avoué de grouper et de contrôler toutes les mines de cuivre des Etats-Unis.

Il nous paraît donc intéressant d'étudier les progrès que la production et la consommation du cuivre ont réalisés depuis le corner Secrétan, c'est-à-dire depuis dix ans, et de rechercher si les conditions actuelles de l'industrie cuprifère universelle permettront à MM. Rockefeller et Havemeyer d'être plus heureux que M. Secrétan.

\*\*

D'après la statistique Henry R. Merton, la production cuprifère universelle qui n'avait été que de 217,000 tonnes en 1886 avec un prix moyen de 40 liv. st. 6 sh., s'est élevée en 1889 à 261,000 tonnes avec un prix moyen de 49 liv. st. 10 sh. 6d.

Tous les statisticiens ont attribué l'augmentation de la production survenue entre ces deux années au relèvement de prix provoqué par le corner Secrétan. En effet, le prix moyen de la tonne s'était établi à 76 liv. st. en 1888 et sous l'influence de ce relèvement de prix la production américaine avait elle-même passé de 70,000 à 101,000 tonnes.

Le tableau suivant, établi d'après les statistiques Merton et Rothwell, va nous montrer que ce n'était là qu'un commencement :

PRODUCTION CUPRIFÈRE UNIVERSELLE

Entre 1886 et 1898

Années	Product. univ. verselle Tonnes	Etats Unis d'Amérique que		Espagne et Portugal		Autres pays Tonnes	Pr. moyen annuel de la tonne Liv. s. d.
		Tonnes	Tonnes	Tonnes	Tonnes		
1886.....	217,000	70,600	50,000	97,000	40	6	0
1887.....	234,000	81,000	54,000	89,000	42	3	0
1888.....	258,000	101,000	56,000	101,000	76	0	0
1889.....	261,000	101,000	55,000	102,000	49	10	6
1890.....	269,000	116,000	52,000	101,000	54	1	0
1891.....	279,000	127,000	54,000	98,000	51	3	0
1892.....	310,000	154,000	56,000	100,000	45	9	6
1893.....	303,000	147,000	54,000	102,000	43	6	9
1894.....	324,000	158,000	54,000	112,000	40	2	6
1895.....	334,000	170,000	55,000	109,000	42	17	6
1896.....	373,000	205,000	53,000	115,000	47	4	8
1897.....	397,000	216,000	54,000	127,000	48	18	7
1898.....	424,000	234,000	53,000	137,000	51	16	7

Entre 1886 et 1889, la production universelle a augmenté de 41,000 tonnes, dont 31,000 tonnes pour les Etats-Unis d'Amérique; mais au cours des dix dernières années, l'augmentation a été de 168,000 tonnes sur laquelle les Etats-Unis figurent, à eux seuls, pour 133,000 tonnes.

En ne considérant que la dernière période quinquennale, l'augmentation se traduit par 100,000 tonnes, dont 76,000 à l'actif des Etats-Unis. Or, il est à remarquer que depuis 1894 le prix moyen du cuivre, à Londres, est toujours allé en progressant et qu'après avoir clôturé à 57 liv. 10 sh. au 31 décembre 1898, il s'est brusquement élevé à 60 liv. 10 sh. au 15 janvier 1899, à 69 liv. 10 sh. au 31 janvier, à 74 liv. au 15 février pour retomber à 71 liv. à la fin du même mois.

Entre le 28 février 1898 et 28 février 1899, le prix du cuivre a augmenté de 21 liv. st. par tonne, soit environ 42 p.c.; il est vrai que

# Honnêteté dans l'Emballage

Les Véritables Haddock Fumés d'Ecosse, marque "Thistle" sont nettoyés, préparés et emballés par des ouvriers habiles auxquels on apprend que la *propreté* rend possible la perfection.

La saveur délicate du poisson est perdue si la poussière et les matières visqueuses entrent dans les boîtes. Et la préparation est faite au moment où le poisson sort de l'eau. Vos clients n'accepteront pas de substitution le jour où ils auront essayé

## Le Haddock Fumé Marque "Thistle"

A. P. TIPPET & CO., Agents Généraux,  
Montréal.

## TOUS LES ÉPICIERS

Qui désirent tenir  
ce qu'il y a de mieux  
devraient avoir en  
magasin les.....

## Eaux

## Gazeuses

de

## Timmons

Médailles et  
Diplômes obtenus  
pour  
l'excellence et la  
qualité.



## M. TIMMONS & SON

90-92 COTE D'ABRAHAM, QUÉBEC.

le stock visible de l'Europe s'est réduit, pendant la même période, de 29,262 tonnes à 24,326, et cela malgré l'augmentation des arrivages en Europe.

Le tableau suivant, tiré de la statistique Merton, indique l'importance de ces arrivages annuels, les quantités livrées à la consommation européenne depuis le 1er janvier 1886, l'importance du stock visible existant à la fin de chaque année (Liverpool, Londres, Le Havre, Rouen, etc., ou en cours de route), ainsi que des prix extrêmes pratiqués sur le marché de Londres.

Arrivages, livraisons et stocks européens et prix extrêmes de la tonne de cuivre sur le marché de Londres, de 1886 à 1899 inclusivement :

Années	Arrivages en Europe	Livraison à la consommation	Différence à supp. par le stock	Stock visible en Europe au 31 déc.	Prix extrêmes de la tonne
	Tonnes	Tonnes	Tonnes	Tonnes	Liv. st.
1886.....	93,137	88,017	+ 5,120	63,290	43 75 38 50
1887.....	90,504	111,493	- 20,889	42,301	85 25 38 37
1888.....	126,710	63,906	+ 61,804	104,105	107 00 73 37
1889.....	113,094	118,352	- 5,258	98,847	80 50 35 00
1890.....	112,160	145,641	- 33,481	65,366	61 50 46 00
1891.....	113,119	122,441	- 9,322	56,044	55 50 44 12
1892.....	114,656	114,955	- 29	55,745	47 87 43 50
1893.....	151,153	159,603	- 8,450	47,295	46 62 40 62
1894.....	140,122	132,753	+ 7,369	54,664	43 00 37 87
1895.....	141,129	149,976	- 8,847	44,817	47 37 38 37
1896.....	206,176	217,066	- 10,890	34,927	50 37 40 50
1897.....	221,724	224,696	- 2,972	31,955	51 75 47 00
1898.....	230,892	234,951	- 4,059	27,896	57 10 48 12
1899.....	32,620	36,190	- 3,570	24,326	74 00 58 00

Ce tableau démontre, évidemment, que l'industrie cuprifère a pris en Europe, surtout depuis cinq ans, un développement énorme.

D'après une étude récemment publiée par le *Financial Times*, c'est l'Allemagne qui tient la tête de ce développement avec une consommation intérieure de 102 mille tonnes en 1898 contre 62,955 tonnes en 1894.

Pendant cette dernière année la production cuprifère allemande avait fourni à l'industrie indigène 25,857 tonnes, l'importation étrangère 47,504 tonnes, soit au total 73,261 tonnes dont 10,406 tonnes furent exportées sous forme de métaux travaillés.

En 1898, la production cuprifère allemande s'est élevée à 30 mille tonnes, l'importation étrangère à 86 mille tonnes, soit un total de 116 mille tonnes sur lequel les exportations ont absorbé environ 14 mille tonnes.

*Production, importation, exportation et consommation cuprifère de l'Allemagne, de 1894 à 1898 inclusivement :*

Années	Production	Importations	Total du disponible	Exportations	Consommation intérieure
	Tonnes	Tonnes	Tonnes	Tonnes	Tonnes
1894...	25,857	47,504	73,361	10,406	62,955
1895...	26,013	55,242	81,255	10,893	70,362
1896...	29,489	68,123	97,612	12,452	85,160
1897...	29,550	79,403	108,953	12,568	96,385
1898...	30,000	86,000	116,000	14,000	102,000

En groupant dans un même tableau la consommation des quatre grands pays industriels du monde, on obtient le tableau suivant.

*Consommation cuprifère intérieure de l'Amérique, de l'Allemagne, de l'Angleterre et de la France, pendant les cinq dernières années :*

Années	Etats-Unis	Allemagne	Angleterre	France	Total des quatre pays
	Tonnes	Tonnes	Tonnes	Tonnes	Tonnes
1894...	84,267	62,955	50,330	26,879	224,431
1895...	126,619	70,362	50,692	30,653	278,331
1896...	102,083	85,160	76,036	4,322	303,601
1897...	126,438	96,383	99,787	42,948	335,556
1898...	118,504	102,000	89,284	42,652	332,440



PATE.



PAIN.

Nous publions ci-contre les trois différentes formes d'emballage sous lesquels L'ENAMELINE est placée sur le marché. L'énorme publicité faite en vue de familiariser les ménagères avec son nom permet aux marchands de réaliser des ventes rapides. Ne vous chargez pas de marques peu connues — c'est du stock mort.

J. L. PRESCOTT & CO., NEW-YORK.



LIQUIDE.

# Instruments Aratoires...



Malgré la grande demande reçue d'instruments aratoires, il nous reste encore un grand assortiment de Faux, Fourches, Rateaux, etc.

Nos clients feront bien de profiter pour leurs achats de ce que notre assortiment est encore très complet et très varié. Nos prix sont toujours des plus bas.

## L. H. HEBERT,

Importateur de Ferronneries,

297 et 299 rue St-Paul, - Montréal.



Si les statistiques anglaises sont exactes, la consommation du cuivre dans les quatre pays ci-dessus considérés, a augmenté, entre 1894 et 1898, de plus de 108.000 tonnes, alors que l'augmentation de la production universelle n'a pas dépassé 100,000 tonnes pendant la même période.

On s'explique ainsi la diminution de 19,399 tonnes constatée sur le stock visible de l'Europe entre le 31 décembre 1893 et le 31 décembre 1898 d'autant plus que la consommation de la Belgique, de la Hollande, de l'Autriche-Hongrie et de la Russie,—négligée par la statistique précédente—doit être également en progression.

Le tableau précédent indique que la consommation française, en 1898, est à la consommation américaine, allemande et anglaise comme 100 est à 278, 239 et 162. On remarque, cependant, que la consommation française a augmenté de 59 p.c. entre 1894 et 1898 contre 62 p.c. pour la consommation allemande, 41 p. c. pour la consommation américaine et seulement 38 p.c. pour la consommation anglaise.

Grâce au puissant outillage, à l'habile personnel technique et aux capitaux dont les Sociétés représentent l'industrie cuprifère française disposent aujourd'hui, cette industrie est arrivée, en 1898, à payer avec ses propres exportations le cuivre qu'elle importe comme matière première, barres et minerais.

(A suivre.)

**Richesses minérales de Port Arthur.**

On vient d'achever l'exploration au point de vue de gisements aurifères de la presqu'île de Koantoum, et les travaux donnent la promesse de richesses considérables. Presque partout dans le territoire cédé à la Russie, on trouve de l'or; celui-ci se rencontre sous trois aspects: en alluvions, en filons et en sables sous-marins.

1. Près de Bi-Dzé-vo on a trouvé des filons de quartz, avec or visible.

2. Près de Tsintchaou, on a des placers extrêmement riches.

3. Enfin, à huit verstes au sud de Port-Arthur on a trouvé, dans des placers déjà travaillés par les Chinois, des veines puissantes sans or visible et des sables sous-marins aurifères qui sont la continuation de placers. Un essai de ces derniers accuse une teneur de 4g au mètre cube. Ces placers terrestres ou sous-marins se distinguent par la dimension des particules d'or, on a rencontré des pépites pesant plusieurs "zolotniki" (1 zol = 4,26 g).

On trouve également ces sables aurifères sous-marins au sud-ouest de la chafue du Liao-do-Ohan, de l'autre côté de la baie de Port-Arthur.

En dehors de ces richesses en or, il y a dans la baie de Talién-Wan de grands marais salants pour l'affinage desquels les Chinois offrent plus de 50,000 roubles par an.

**La vertu des Epinards**

M. Bunge a présenté au dernier Congrès allemand de médecine interne un travail curieux sur la valeur thérapeutique du fer. Il s'est préoccupé en particulier de rechercher la proportion du fer dans les aliments, et d'indiquer ceux qui en contiennent le plus. Se douterait-on que l'épinard est l'aliment qui contient le plus de fer? Le jaune d'œuf ne vient qu'après; viennent ensuite le bœuf, puis les pommes, les lentilles, les groseilles, les haricots blancs, les pois, les pommes de terre, etc. Le lait de vache vient à la fin de la liste.

M. Bunge a constaté que les jeunes animaux contiennent une beaucoup plus grande quantité de fer que les animaux adultes. Le corps d'un lapin ou d'un cobaye, une heure après sa naissance, contient quatre fois plus de fer que celui d'animaux de même espèce âgés de deux mois et demi.

Plus récemment, M. Ralph Stockman a constaté que chacun de nous absorbe normalement par les aliments de 8 à 10 milligrammes de fer par jour en moyenne. Avec les aliments normaux de la classe aisée, la proportion varie entre 7 et 14 milligr.; avec les aliments de la classe moins favorisée, elle s'abaisse à 3 ou 4 milligr. au plus (d'après les analyses des mets habituels eux-mêmes).

	Milligr. de fer	
Le lait contient environ	3	par litre
Le pain frais .....	6	p. kilogr
La moelle de bœuf .....	4	—
Le bifteck.....	39	—

# LORSQU'UN EPICIER DEMANDE

Une Qualité de Choix en fait

**d'Epices, d'Extraits,  
de Poudre à Pate,  
de Gelée en Poudre,**

— IL PREND —

**Les Marques "PURE GOLD."**

# VOICI LA SAISON DES VOYAGES!

Profitez de nos  
prix exception-  
nels, :: si :: vous  
avez besoin de

**Sacs de Voyages**

**Valises pour Cabines**

Nous rappelons aussi à notre clientèle, nos Garde-  
Soleil (Solar Bonnets) pour les chevaux.

## HECTOR LAMONTAGNE & CIE

304-306 rue St-Paul, 145 rue des Commissaires, Montréal

# REVUE COMMERCIALE

## ET FINANCIÈRE

### FINANCES

Montréal, 29 juin 1899.

Nous parlons d'autre part du résultat de l'emprunt municipal de \$3,000,000 placé à 3½ p.c. au pair. Nous croyons que la validité de l'opération du comité des finances sera contestée.

La bourse manque d'entrain et d'activité; aujourd'hui, les deux séances ont été à peu près nulles au point de vue des transactions.

Les cours sont sans changement bien appréciable, cela se conçoit puisque acheteurs et vendeurs s'abstiennent.

Les actions de la Payne Mining Co cotées à \$1.41 aujourd'hui sont établies sur de nouvelles bases, chaque action ancienne étant remplacée par 2½ actions nouvelles. Une grève existe parmi les ouvriers travaillant pour cette compagnie, d'où une baisse de 4 points sur le cours de \$1.45 qui a été pratiqué sur l'action nouvelle.

Le C. P. R. dont les recettes augmentent est monté de 96 à 98½ cours justifié d'ailleurs par la cote sur le marché de Londres.

Toujours peu d'opérations sur les valeurs de banques qui se sont classées en portefeuille.

Banque de Montréal à.....	251½	
“ d'Hochelega à.....	150	
“ de Québec à.....	125	
“ des Marchands à ...	170	
“ du Commerce à.....	151	
“ d'Ontario à.....	125	
	Ventes précédentes	Dernières ventes
War Eagle.....	\$3 65	\$3.70
Payne Mining.....	...	1.41
Republic.....	1.23½	1.25
Montreal & London.....	0.50½	0.50
Chars de Montréal [anc.],	327	328
do do [nouv].	328½	327
do Toronto.....	116	116½
Twin City.....	66½	66
“ pref.....	138½	...
C. P. R.....	96	90½
Montreal Telegraph.....	175	...
Duluth, pref.....	12	...
“ com.....	5	...
Dominion Cotton.....	109½	110
Coloured Cotton (actions)	80	....
“ “ (bons)....	101½	101½
Montreal Cotton.....	158	...
Merchants Cotton. ....	155	148
Rich. et Ontario.....	109	109
Royal Electric.....	183	183

Gaz de Montréal.....	200½	199
Cable Commercial.....	185	186
Dominion Coal com.....	56½	...
Bell Telephone.....	187½	183
Heat and Light.....	19	20
Ottawa Electric.....	100	...
Halifax tram.....	110	108½

### COMMERCE

On commence dans certaines lignes du commerce de gros à s'apercevoir qu'il arrive un moment où le marchand détailler a plu ôt besoin d'écouler son stock que de l'augmenter.

La morte saison se fait donc sentir et va permettre aux patrons et aux employés de prendre les vacances d'habitude pendant la saison chaude. Tous s'en trouveront bien et n'en seront que plus dispos pour se remettre au travail à la reprise sérieuse des affaires.

Mais ce n'est pas partout encore que les ordres du détail sont moins nombreux ou moins importants, le commerce d'épiceries et le commerce des liquides ne constatent pas encore de ralentissement dans l'exécution des ordres et, là encore on travaille ferme, sans penser, pour le moment, à se livrer au repos.

Le commerce de détail est prospère à la ville, cependant lui aussi va connaître la mauvaise saison bientôt, car la crème de la clientèle commence déjà à fuir la poussière et la fumée de la ville pour aller respirer l'air pur des champs ou de la mer.

En parlant des champs, nous pensons aussi à la récolte en terre. Les pluies sont venues à propos dans notre région pour faire cesser les craintes de sécheresse que commençaient à entretenir les cultivateurs. Sans compter sur une très forte récolte, on peut espérer dans nos environs un bon rendement pour peu que la température ne soit pas défavorable d'ici la moisson.

*Cuir et peaux* — Les prix des cuirs n'ont pas varié; mais, par contre, les tanneurs ont un peu changé de tactique, maintenant que les affaires sont calmes, ils livrent un peu plus facilement, tout en se faisant encore tirer l'oreille, pour ne pas en perdre l'habitude, sans doute. Les gros cuirs sont encore les plus difficiles à obtenir; à cela rien d'étonnant puisque ce sont les seuls qui s'exportent véritablement.

Vendre au dehors tant qu'ils peuvent et faire la rareté sur le marché canadien autant que possible, telle est la politique commerciale de nos tanneurs; il y a longtemps déjà que nous l'avons dit, mais nous le répétons pour montrer qu'ils ont de la persévérance dans leurs vues.



# VENTE A COMMISSION

≡ DE ≡

## Fromage et Beurre

(5c. par boîte)

(20c. par 100 lbs.)

A partir du 15 avril, jusqu'au 1er décembre, je me chargerai comme par le passé, aux conditions ci-dessus, de la vente à commission, tous les lundis, du fromage et du beurre, aux plus hauts prix du marché de Montréal.

**J. N. DUGUAY, Marchand à Commission,**  
Propriétaire de Fromageries, Beurreries, Etc.

**LA BAIE, Co. Yamaska.**

# BEURRE



# FROMAGE

# ŒUFS FRAIS

## Achetés ferme au plus haut prix du marché

Fournitures pour Fromageries et Beurreries.  
Prix spéciaux pour tinettes et Boîtes à Beurre  
consignées directement des Manufactures . . .

**St-Arnaud & Clément, 4 rue Foundling, Montréal**

Les peaux vertes sont absolument sans changement à nos cotes; les affaires sont calmes.

*Draperies et nouveautés*—Si le commerce de gros voit baisser son chiffre d'affaires en ce moment, il sait que les ventes du détail qui vont très bien en ce moment, lui vaudront au moment voulu un bon supplément de commandes.

*Epiceries, vins et liqueurs.*— Nous avons dit plus haut que ce commerce est toujours prospère; c'est en effet le dernier à se ressentir de la morte-saison, car qu'il fasse chaud ou qu'il fasse froid, on boit et on mange toujours. Les prix sont généralement fermes.

Des sucres, il nous est difficile de parler; les membres de la *combine* sont muets et les épiciers qui n'en font pas partie n'ont pas intérêt à faire connaître leurs moyens d'action. Nous laissons donc nos cotes subsister telles qu'elles sont, persuadés d'ailleurs qu'elles se rapprochent de la moyenne des prix pratiqués par les deux factions opposées.

Les mélasses sont fermes aux prix anciens et ne changeront pas d'ici quelque temps.

Les vinaigres en cruche de 4 gallons gallons varient de \$1.30 à \$1.40 la cruche suivant quantité. C'est une augmentation de 10 à 20c sur les prix d'autrefois. Les fabricants paraissent peu désireux de continuer cet emballage qui est onéreux et qu'il faut tirer d'Europe. En tout cas, si le commerce tient à cet emballage, les fabricants de vinaigre veulent le lui faire payer le plein prix.

Nous avons, la semaine dernière, indiqué les prix pour livraison septembre-octobre des conserves de blé d'inde et de tomates; ces prix laissent très peu de bénéfice aux marchands de gros sur ceux cotés par les fabricants de conserves, nous ajouterons que les plus gros manufacturiers ne veulent pas coter de prix et n'en donneront qu'au moment même où leur production aura été assurée.

Les haricots verts (fèves) en boîtes sont rares.

La rareté apparente des pommes séchées et évaporées avait fait hausser les prix de ces deux articles, mais avec l'avance des stocks ont fini par sortir et on a vu que la rareté n'était que factice d'où une baisse de 1c par lb pour les pommes séchées qu'on vend de 6½ à 7c et de ½c pour les pommes évaporées que nous cotons de 9 à 9½c la lb.

Les fraises en boîtes de 2 lbs, nouvelle récolte, sont maintenant sur le marché et se détaillent de \$1.35 à \$1.50 la doz.

Les framboises rouges en boîtes sont très rares et les pêches en boîtes de 2 lbs commencent à l'être.

*Fers, ferronneries et métaux.*— Les affaires sont beaucoup plus calmes. On s'attend, comme nous l'avons dit, à une augmentation de prix pour quelques articles, notamment les clous, dans les premiers jours de juillet alors que les fabricants se réuniront.

*Huiles, peintures et vernis.*— L'huile de foie de morue de Terre-Neuve est moins chère de 5c par gallon. Nous la cotons de 35 à 40c.

L'huile de lin est en hausse de 2c par gallon, soit huile crue 57c et huile bouillie 60c le gallon, net, au comptant.

*Salaisons, saindoux, etc.*— Les prix des lards sont plus faibles, il n'y a pas de changement néanmoins dans ceux du Canada, mais les lards de l'Ouest se vendent de \$15.00 à \$16.00 le quart.

Les saindoux se vendent aux anciens prix.

### Un conseil.

D'une façon générale, il ne doit rien sortir d'une ferme ou d'un jardin potager en dehors des objets en porcelaine ou en fer, inutilisables pour l'agriculture. Tous les débris de cuisine, épluchures, etc., vont aux bêtes d'abord, puis au trou à fumier. Toutes les cendres vont aux terres lourdes ou bien aux allées. Les feuilles tombées vont faire du terreau dans le trou à fumier. Quant aux herbes, aux brindilles de bois, aux plantes arrachées, etc., il faut les brûler, surtout si elles portent graine; mais il ne faut pas les brûler à grand feu: il faut les consumer à feu lent, couvert, les carboniser, en entassant sur l'amas, une fois le feu bien allumé, des feuilles mouillées, et même de la terre. Les cendres qui résultent de la combustion lente ont une valeur fertilisante très supérieure à celle des cendres du feu non couvert. Ces cendres-là sont toujours employées comme engrais. Comme toutes les matières organiques, les cadavres d'animaux morts représentent un excellent engrais.

Les tabacs de la maison B. Houde et Cie de Québec donnent toujours satisfaction aux clients; ils rapportent aussi de bons bénéfices aux marchands. Rappelons que la maison B. Houde et Cie possède une agence à Montréal, 43 rue St Gabriel, sous la direction de M. J. C. Moquin.

Téléphone Bell Main 2461.  
Téléphone des Marchands 238.

...Boite Poste 62.

# N. F. BEDARD

MARCHAND ET COMMISSIONNAIRE EN

## BEURRE, FROMAGE, ŒUFS, Etc.

ET NEGOCIANT DE

Fournitures et Matériaux pour les Fromageries et Beurreries

BOIS DE BOITE A FROMAGE, PROVENANT DES MEILLEURS MOULINS D'ONTARIO.

Cotations spéciales pour quantités d'un char ou plus livrées dans toutes les parties de la province.

Ganistré **EMPIRE STATE**, SANS RIVALE  
AU CANADA  
PRIX MODÉRÉS ET CONDITIONS FACILES.

N. F. BEDARD, 32-34 rue Foundling, Montreal

# A. A. Ayer & Cie

...Exportateurs...

de **BEURRE** et de  
**FROMAGE**

Ne vendez pas votre beurre ou votre fromage  
sans avoir, d'abord, communiqué avec nous  
ou avec un de nos agents. ●●●●●●●●

**TELEGRAPHIEZ, TELEPHONEZ OU ECRIVEZ.**

ENTREPOS FRIGORIFIQUES :  
COIN DES RUES ST-PAUL  
1 ST-HENRI

Téléphone  
à longue  
distance,  
MAIN  
1757

BUREAUX :  
No 576, RUE SAINT-PAUL,  
MONTREAL

# Revue des Marchés

Montréal, 29 juin, 1899.

## GRAINS ET FARINES

### MARCHES ETRANGERS

Le câble donne comme suit l'état des principaux marchés européens à la clôture, hier :

Londres—Blé et maïs à la côte tranquilles et soutenus ; blé et maïs en route, tranquilles et soutenus. Parties de blé dur No 1 de Manitoba, au départ, 29s 1½d. Maïs américain mélangé sur vapeur, qualité de voilier, juillet 16s 6d. Maïs disponible du Danube, ex-navire, 18s 6d.; maïs américain mélangé, ex-navire, 17s 3d. Avoine d'Amérique, au départ, 14s 7½d. Blé; anglais sur le marché de Mark Lane sans affaires; blés étrangers sans changement. Maïs américain sur le marché de Mark Lane demande moindre à prix plus faciles. Maïs du Danube, terne. Farines anglaises et américaines sans changement sur le marché de Mark Lane.

Liverpool, blé et maïs disponibles, fermes. Blé de Californie, disponible, No 1 6s 3d à 6s 3½d; blé rouge d'hiver No 2, disponible, 6s 1½d. Sur livraisons futures : blé terne; juillet 5s 9½d; septembre, 5s 11½d; décembre, 6s 1½d. Maïs, tranquille: juillet 3s 4½d, septembre 3s 5½d. Maïs américain mélangé disponible, nouveau, 3s 4½d; vieux, 3s 5½d.

Anvers, blé tranquille; disponible, No 2 rouge d'hiver 16½.

Paris, blé soutenu; juin frs 19.90; septembre et décembre frs 20.70. Farine, soutenue; juin frs 42.75 et septembre et décembre frs 28.45.

On lit dans le *Marché Français* du 10 juin :

“ La température a depuis huit jours été constamment favorable aux blés en terre, qui ont épié et sont en train de passer fleur dans d'excellentes conditions. Des orages d'une certaine violence sont bien venus jeter un peu d'ombre sur ce riant tableau, mais comme nous l'avons déjà dit, leur action n'a eu qu'une étendue heureusement très restreinte. Nous devons aussi, pour être exacts, enregistrer les plaintes qui sont formulées pour quelques blés en terre légère, qui auraient besoin d'eau; ces cas sont trop isolés pour qu'ils puissent modifier la très bonne impression générale qu'il est permis de formuler sur le futur rendement du blé. Par contre, la sécheresse paraît avoir plus sérieusement compromis les avoines, et, de ce

côté, la situation laisse incontestablement à désirer. Les autres cultures, y compris la vigne, se comportent bien.”

Depuis notre dernière revue les marchés américains ont baissé; les câbles du dehors peu satisfaisants, une augmentation dans le visible et des arrivages croissants ont eu un effet d'autant plus marqué que les nouvelles des récoltes en terre sont plutôt plus favorables. Les exportateurs achètent le blé quand les marchés baissent et s'abstiennent quand les cours remontent.

On cotait hier, le blé disponible sur les différents marchés des Etats-Unis :

Chicago, No 2, rouge.....	75
New-York, No 2; rouge.....	81½
Duluth, No 1 du nord.....	73½
Détroit, No 2 rouge.....	76

Les principaux marchés de spéculation ont fermé comme suit, à la date d'hier :

	Juil.	Sept.
Chicago .. .. .	72½	74½
New-York.....	80½	79½
Duluth .. .. .	74	73½
Détroit.....	76½	77½

Voici les prix en clôture sur le marché de Chicago pour chaque jour de la semaine écoulée pour les livraisons futures :

	Juillet	Sept.
Jeudi.....	77	78½
Vendredi.....	76½	77½
Samedi.....	77½	78½
Lundi.....	76½	78½
Mardi.....	75½	76½

### MARCHES CANADIENS

Nous lisons dans le *Commercial* de Winnipeg du 24 juin :

“ Le marché local a été pendant la plus grande partie de la semaine tranquille et terne. Les détenteurs sont dégoûtés de ce qu'ils considèrent comme une tournure non-justifiée qu'a prise le marché, et sont disposés à maintenir leur position dans l'espérance que la situation s'améliorera, de sorte que les prix sont maintenus au-dessus de leur valeur à l'exportation, les acheteurs sont peu nombreux et les affaires se transigent seulement sur une petite échelle. Samedi dernier, les prix en clôture pour le No 1 dur, disponible à Fort William étaient de 76½ à 77 et lundi matin à 76c avec avance à 76½ dans l'après-midi.

Le marché faiblissait de nouveau mardi et les prix débutaient à 75½c le matin, mais avant la fin de la journée 75c était la cote la plus haute obtenue. Mercredi 74 à 74½c était le prix coté.

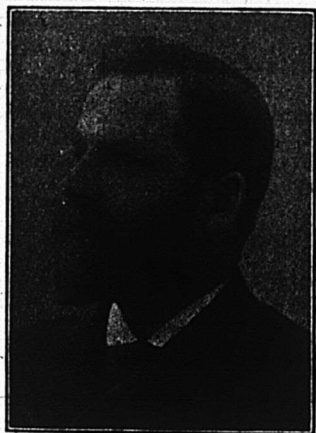

# J. A. VAILLANCOURT

Marchand de

## Beurre, Fromage, Provisions

Achète aux plus hauts prix du marché, et vend à commission tous les produits de la ferme.

Avances libérales sur consignations.  
Fournitures générales pour beurreries et fromageries.

Spécialité de tinettes pour beurreries . . . Boîtes paraffinées de 56 lbs. pour l'expédition du beurre.

Sels HIGGINS, ASHTON et WINDSOR, les meilleurs pour beurreries.

333 et 335 Rue des Commissaires, - MONTREAL.

## Les Sirops "True Fruit"



de SMITH, pour fontaine, et ses fruits écrasés n'ont pas de rivaux.

En vente chez presque tous les meilleurs Jobbers des Etats-Unis et du Canada.

The **J. HUNGERFORD SMITH CO.,**  
LIMITED

TELEPHONE  
239.

MANUFACTURIERS - CHIMISTES,

Manufacture: 19, 21, 23 rue Alice,

Toronto, Ont.



Jeudi, en harmonie avec les tendances des marchés extérieurs 74½c ont été payés dans la matinée, mais le prix a avancé graduellement jusqu'au moment où, dans l'après-midi, 75½c base 1 dur en magasin à Fort William a été payé et le No 1 dur (straight) a obtenu 75½c.

Hier les affaires ont été probablement aussi dures que nous les avons jamais vues, les acheteurs et les vendeurs paraissant se soucier fort peu de faire quoique ce soit.

Quelques chars, par ci, par là, ont changé de mains à 74½c base 1 dur, et il s'est vendu un peu de 1 dur straight à 75c.

Le No 2 dur et le No 1 du nord restent à 3c en dessous du No 1 dur, mais les acheteurs montrent certaines dispositions à rechercher le No 1 dur straight, au lieu d'acheter sur base à seulement 3c d'écart.

Le No 3 dur, le 2 du nord et le 1 du printemps obtiennent 6½c de moins que le 1 dur.

Le séché No 2 dur à la fin de la semaine vaut 67c et le séché 2 du nord, 66½c, le tout en magasin à Fort William."

Le ton du marché de Montréal est ferme; les exportateurs acceptent difficilement les prix qui leur sont offerts par le commerce anglais, notamment pour le blé et les farines du Manitoba.

L'avoine est ferme à 34c en magasin et les détenteurs ont confiance dans la valeur de leur marchandise qu'ils cotent 34½c à flot.

Les pois sont comme la semaine dernière, de 75 à 75½c en magasin.

Le sarrasin, également sans changement, est coté de 59 à 60.

Les farines de blé patentes d'Ontario et du Manitoba tiennent leurs prix; par contre, les straight rollers et les fortes à boulanger sont à prix plus aisés.

La demande pourrait être meilleure même pour le local; quant à l'exportation, les commerçants anglais ne veulent pas accorder les prix demandés.

Les issues de blé ont une demande assez bonne, le gru spécialement. Nos cotes précédentes subsistent encore pour les issues d'Ontario, nous avons des prix plus bas pour celles du Manitoba.

Les farines d'avoine sont sans changement avec demande très limitée pour lots de détail.

### GRAINS

Blé roux d'hiver, Can. No 2. \$0 00 à 0 00  
Blé blanc d'hiver " No 2. 0 00 à 0 00  
Blé du Manitoba No 1 dur.. 0 00 à 0 87½  
" No 2 dur.. 0 00 à 0 00

Blé du Nord No 1 ..... 0 00 à 0 8½  
Avoine blanche No 2..... 0 00 à 0 34  
Blé d'Inde Américain..... 0 00 à 0 42  
Orge, 48 lbs, ..... 0 42 à 0 50  
Pois, No 2 par 60 lbs..... 0 75 à 0 75½  
Sarrasin, par 48 lbs..... 0 59 à 0 60  
Seigle, par 58 lbs..... 0 00 à 0 62½

### FARINES

Patente d'hiver ..... \$3 75 à 4 00  
Patente du printemps..... 4 20 à 4 40  
Straight rollers..... 3 40 à 3 50  
Forte de boulanger (cité)... 3 80 à 3 90  
Forte du Manitoba, seconde 3 35 à 3 40

### FARINE D'AVOINE

Farine d'avoine standard,  
en barils ..... \$3 70 à 3 80  
Farine d'avoine granulée,  
en barils..... 3 70 à 3 80  
Avoine roulée, en barils..... 3 70 à 3 80

### FROMAGE

#### MARCHE ANGLAIS

MM. Hodgson Brothers nous écrivent de Liverpool le 17 juin 1899 :

" Il y a décidément de l'amélioration dans la demande; mais les importateurs ont vendu librement à des prix qui indiquent un léger recul.

Nous cotons aujourd'hui :

Canadien, sept., coloré, choix,  
par 100 lbs (p. abondant), 44s 0d à 46s 0d  
do do do blanc, 48s 0d à 49s 0d  
Fromages qualité inférieure.  
Arrivages légers..... 30 à 40  
Can. nouveau (choix) coloré..... 42 6½ à 43  
do nouveau (choix) blanc..... 43 à 44  
Etats-Unis, nouveau coloré..... 41 6½ à 42  
do do blanc..... 42 à 43

MM. Marples, Jones & Co. nous écrivent de Liverpool le 16 juin 1899 :

" Ainsi qu'il était prévu, notre marché a de nouveau baissé, ce qui a pour effet d'améliorer la demande, bien qu'à présent elle ait plutôt un caractère spéculatif que consommateur. On force la vente des fromages de septembre aux prix à nos cotes.

" Nous cotons : s. d. s. d.

Fromage vieux :

Moyens..... 28 0 à 30 0  
Blanc et coloré de vente  
courante nominal ..... 40 0 à 42 0  
Canadien, blanc, choix, sept.. 46 0 à 48 0  
Canadien et E. U., coloré,  
choix, sept..... 43 0 à 46 0

Fromage nouveau :

Blanc, choix, E.-U. et Canada 42 0 à 43 0  
Coloré, — — — 41 0 à 42 0  
Importations du Canada et des Etats-Unis : 31,661 boîtes.

# ALEX. W. CRANT

B. de Poste 2321.  
Tel. Main 1263.

Exportateur de Fromage  
et Marchand à Commission,

**33, 35 et 37 RUE WILLIAM, MONTREAL.  
2 à 6 HARRISON STREET, NEW-YORK.**

Nous payons le plus haut prix du marché pour le meilleur Beurre et Fromage.  
Nous garantissons donner entière satisfaction sur toutes consignations.

## EXIGEZ LES CELEBRES...

Spécialités

Tabacs en Poudre :

Rose et Fève,  
No X Rose  
Extra,  
No 1 Rose,  
No 2 Naturel,  
No F 2 Naturel  
et Fève,  
Merise.

Tabacs en Feuilles,

Cigares,  
Cigarettes.



Tabacs en Poudre

# FRECHETTE

Vendus garantis  
par les manufacturiers.



## MILLER & LOCKWELL

### Québec,

ECHANTILLONS ENVOYÉS GRATUITEMENT SUR DEMANDE.  
EN ENVOYANT VOTRE COMMANDE, S. V. P. MENTIONNEZ CE JOURNAL

ENTREPOTS FRIGORIFIQUES

## THE GOULD GOLD STORAGE Co.

Coin des rues des Sœurs Grises et William

Réfrigération au moyen de l'air froid.

Supérieurement installés dans le centre des affaires, pourvus de compartiments spéciaux pour le beurre et le fromage. Ventilation parfaite, compartiments alimentés d'un air sec, dont le degré de froid est approprié à la nature des produits à conserver.

Nous sollicitons la clientèle des fabricants de beurre et de fromage; ils seront pleinement satisfaits de nos services.

Téléphone Bell, Main 3146.



**MARCHÉS AMERICAINS**

Dates. Offres. Ventes. Prix payés  
Boites Boites

Watertown,	24 juin	...	6500	8 à 8½c
Ogdensburg,	24 "	1335	1335	8½c
Canton,	24 "	...	2300	8¾c
Utica,	26 "	...	14093	7¾ à 8¼c
Little Falls,	26 "	...	6365	7¼ à 8c

**MARCHÉS D'ONTARIO**

Dates. Offres. Ventes. Prix payés.  
Boites Boites

Woodstock,	21 juin	2396	...	8¼c
Stirling,	21 "	365	865	8¾c
Pictou,	21 "	1455	1195	8 9/16c
Napanee,	21 "	1440	1170	8¾c
Tweed,	21 "	...	630	8 7/16 à 8¾c
Peterboro,	21 "	5500	4800	8 3/8 à 8¾c
Kingston,	22 "	1870	239	8¼c
Chesterville,	22 "	527	...	...
Madoc,	22 "	1085	905	8 1/8 à 8
Brighton,	23 "	680	680	8¾c
Winchester,	23 "	806	...	8¾c
Iroquois,	23 "	824	824	8¾c
Perth,	23 "	1575	1575	8 11/16 à 7c
Shelburne,	23 "	994	994	8 5/16 à ¾c
Ottawa,	23 "	1400	1400	8½ à 8¾c
Kemptville,	23 "	1065	1065	8¾ à 8 11/16c
South Finch,	23 "	1769	250	8¾c
London,	24 "	2265	438	8 3/16 à 8 5/16
Belleville,	24 "	2265	1690	8¾c
Cornwall,	24 "	1393	1393	8¾ à 8 11/16c
Lindsay,	26 "	1722	1722	8¾ à 8 7/16c
Ingersoll,	27 "	920	...	...
Campbellford,	27 "	1330	685	8 7/16c
Woodstock,	28 "	2194	...	...
Pictou,	28 "	1340	1015	8 7/16c
Stirling,	28 "	725	690	8½ à 8 7/16c
Twell,	28 "	805	460	8½ à 8 7/16c
Napanee,	28 "	1490	955	8 7/16

**MARCHÉS DE QUEBEC**

Cowansville, 24 juin—Il a été offert par 43 fabricques 2,280 boîtes. Les ventes ont été de 234 boîtes de fromage à 8 9/16c; 1,219 do à 8½c et 251 do à 8¾c.

**MARCHÉ DE MONTREAL**

Le marché est moins ferme, les acheteurs ne montrent plus autant d'empressement et il semble difficile d'obtenir plus de 8½c pour le fromage de choix de la province alors qu'au début de la semaine, il était encore assez aisés d'obtenir 8½c pour un fromage irréprochable.

La demande se fait moins sentir chez les exportateurs et le câble public de Liverpool est maintenant à 42s pour blanc et coloré.

Si au début de la saison, nous étions en bonne position par suite du peu de stock en Angleterre et ici; il faut reconnaître que la situation n'est plus la même car si nous comparons les exportations de cette année avec celles de l'année dernière, nous avons exporté 378,242 boîtes depuis le 1er mai, tandis qu'en 1898, nos exportations pendant le même temps ne s'étaient élevées qu'à 262,350

boîtes. Il y a donc pour l'année courante un surplus de 116,000 boîtes environ; c'est un gros chiffre qui pourrait bien influer sur les prix futurs.

**BEURRE**

**MARCHÉ ANGLAIS**

MM. Hodgson Brothers nous écrivent de Liverpool le 17 juin 1899 :

" Il y a plus de demande pour le premier choix de beurre canadien et américain, provoquée par une avance des produits du continent.

Nous cotons aujourd'hui :

Crémeries Canadien, choix, en boite.....	86s à 90s
Etats-Unis, fabrication choix, boites.....	80s à 85s
Laddles, Imitation, Crémeries et beurre de ferme canadien	62s à 70s
Ladles, qualités inférieures..	56s à 60s
Danois, 1er choix.....	90s à 98s
Australie.....	00s à 00s
Cork, Premiers } par {	00s à 79s
— Seconds } cent {	00s à 77s
— Troisièmes } livres {	00s à 74s

MM. Marples, Jones & Co., nous écrivent de Liverpool le 16 juin 1899 :

" Avec une longue période de temps chaud et sec, les qualités de premier choix, notamment les crémeries d'Irlande avancent ferme et les beurres canadiens vont bénéficier de cette avance. Les qualités inférieures sont sans changement et la demande en est pauvre.

" Nous cotons :

Ladles des Etats-Unis, sain, ci-reux.....	60 à 62s
Crémeries 1er choix Etats-Unis (nominal).....	84 à 88s
Crémeries, Etats-Unis, frais, tinettes.....	70 à 72s
Beurre d'Irlande, manufacturés, boites.....	78 à 82s
Crémérie Canadien, choix, boites nominal.....	84 à 88s
Crémérie d'Irlande, choix en boites.....	86 à 90s
Crémérie d'Australie, choix.....	000 à 000s
Crémérie Danois, en barils, choix et grand choix.....	92 à 96s
Importations du Canada et des Etats-Unis 1,078 paquets.	

**MARCHÉS AMERICAINS**

Canton, 24 juin—Les ventes ont été de 1,400 tinettes de beurre à 18¾c.

Utica, 26 juin—Les ventes ont été de 115 paquets de beurre au prix de 17 à 17½c.

Little Falls—Les ventes ont été de 37 paquets de beurre de laiterie au prix de 15 à 17c.

C. H. LETOURNEUX, pres. C. LETOURNEUX, vice-prés. J. LETOURNEUX, sec.-trés.  
**LeTOURNEUX, FILS & CIE, Lim., MARCHANDS - FERRONNIERS**  
 Nos. 259, 261, 263 ET 265 RUE SAINT-PAUL MONTREAL

# TANGLEFOOT

Papier Gluant a Mouches, Cacheté.

Un des articles les plus profitables que vous vendiez.



BOITE DE POSTE 296.

TELEPHONE MAIN 1771.

## DUCKETT, HODGE & CO.

Exportateurs de Beurre et Fromage, 55, 57 et 59 Rue William, Montréal.

Nous payons le plus haut prix du marché pour Beurre et Fromage de la première qualité.  
 Attention spéciale donnée aux consignations de Beurre et Fromage.  
 Prompt retour pour toute consignation. CORRESPONDANCE SOLICITÉE.

## DES MILLIERS

de  
 marchands actifs  
 et entreprenants  
 vendent le . . . .  
 avec plaisir et profit.

# SALADA THÉ DE CEYLAN

ETES-VOUS SUR LA LISTE ?

Conditions de vente en Gros sur demande.

TORONTO ET MONTREAL

## Argent à Prêter

**SUR PREMIERE  
HYPOTHEQUE**

...Conditions faciles

**Crédit Foncier --  
Franco-Canadien**  
30, RUE ST-JACQUES

## McARTHUR, CORNEILLE & CIE

— Importateurs et fabricants de —  
 Peintures, Huiles, Vernis, Vitres ordinaires  
 et de fantaisie. Produits Chimiques et Ma-  
 tières colorantes de tous genres.

Spécialité de Colles-fortes et  
 d'au les à Machinerie.

DEMANDEZ NOS PRIX.

310, 312, 314, 316, RUE ST-PAUL  
 MONTREAL.

W. H. WEIR

F. H. WEIR

**W. H. WEIR & SON**  
**COURTIERS**

113 RUE ST-FRANCOIS-XAVIER, Montréal.

M. W. H. WEIR, membre du "Montreal Stock Exchange," achète et vend tous les stocks qui figurent sur la liste du Stock Exchange, au comptant ou à terme. Les dernières informations régulièrement classées. Correspondants spéciaux à New-York.

**MARCHÉS DE QUEBEC**

Cowansville, 24 juin—Il a été offert par deux beurreries 128 boîtes de beurre; 17½c offert sans résultat.

**MARCHÉ DE MONTRÉAL**

Il y a maintenant dans les entrepôts frigorifiques une assez forte quantité de tinettes et de boîtes de beurre tenues là par des négociants d'Angleterre pour futures expéditions. Le beurre de juin est, non sans raison, considéré comme étant notre meilleur produit, aussi n'est-il pas surprenant qu'en présence de la demande dont il a été l'objet nous ayons eu précédemment à signaler la fermeté des prix.

Aujourd'hui, nous n'avons plus malheureusement le même marché, les ordres d'achat sont plus rares et les prix offerts par les importateurs anglais moins satisfaisants.

Nous croyons que le prix de 17½c est le plus élevé qu'on puisse obtenir sur notre place aujourd'hui pour une qualité irréprochable, tandis que la semaine dernière, en certains cas, il était possible de vendre à 18c.

La dernière vente à l'encan de l'Association des fabricants de Beurre et de Fromage a eu lieu dans les limites de 15½ à 17½c. Ce dernier prix n'a été payé que pour un lot de tout premier choix, comprenant 49 boîtes et qui a été très disputé par les acheteurs présents. Ce qui prouve, comme nous l'avons maintes fois répété qu'il y a toujours acheteur pour un article de qualité supérieure. On voit d'ailleurs l'écart entre le prix payé pour ce lot et celui qui n'a obtenu que 15½c. Il n'en coûte cependant qu'un peu de soins et d'attention pour arriver à faire bien et ces soins et cette attention sont largement rémunérés par une différence de 2½c par lb.

Les exportations de la semaine dernière ont été de 18,814 boîtes ou tinettes contre 8,386 pendant la semaine correspondante de l'an dernier.

Depuis le 1er mai les exportations ont été de 51,922 colis contre 29,966 pendant la même période en 1898.

**ŒUFS**

On nous écrit de Liverpool le 16 juin 1899 :

« Le marché est soutenu, mais avec peu de changements dans les prix. Nous cotons les œufs frais d'Irlande 5s 3d à 6s; œufs du continent, 4s 6d à 5s 3d.

Les œufs à Montréal valent : œufs frais pondus de 12 à 12½c; œufs ordinaires de 11½ à 12 et No 2 de 9 à 10½ la doz.

**LEGUMES**

Les pommes de terre de l'an dernier sont rares et se détaillent à \$1.00 le sac de 90 lbs; les pommes de terre nouvelles se vendent au quart à \$3.30.

Les haricots triés à la main valent de 95 à \$1.00 le minot.

Les oignons d'Egypte sont à \$2.50 les 112 lbs.

Pour les légumes nouveaux on cote :

Salades, de 5 à 12c la doz; choux, \$1.75 le crate; carottes de 35 à 40c la doz de paquets; navets, de 60 à 75c la doz; asperges, \$2.00 la doz de paquets; fèves jaunes et vertes \$2.00 le panier; concombres, de 40 à 45c la doz; tomates, \$3.50 la caisse et melons, \$4 00 la boîte.

**FRUITS VERTS**

Les changements à notre liste de prix d'autre part sont comme suit: ananas, \$2.40 la doz; Bananes, de \$1.25 à \$2 00 le régime, soit une augmentation de 25 à 50c sur les prix précédents; Oranges de Messine, de \$3.50 à \$4.50 la boîte; Citrons de Messine, de \$2.25 à \$3.25 la caisse, soit 25c de plus que la semaine dernière.

En fruits de saison, nous cotons: Fraises du Canada, de 4 à 4½c, et des Etats-Unis, de 5½ à 6½c, le casseau; Cerises d'Ontario, de 80c à \$1.00 la boîte; Abricots, \$2.25; Pêches, de \$1.00 à \$1.10 et Prunes, de \$1.25 à \$1.30 la boîte.

**FOIN PRESSE ET FOURRAGES**

MM. Hosmer, Robinson & Co, nous écrivent de Boston le 22 juin 1899 :

« Les arrivages pour la semaine écoulée sont de 444 chars de foin et 44 chars de paille et 80 chars de ce foin pour l'exportation. La semaine correspondante, l'an dernier, 362 chars de foin et 41 chars de paille et 32 chars de ce foin pour l'exportation.

Les arrivages continuent à être abondants, mais le commerce est actif et le stock de foin n'augmente pas beaucoup. Nous reportons un marché ferme avec les meilleures qualités se vendant un peu au-dessus des cotations de la semaine dernière que nous ne changeons pas.

Nous cotons :

	Grosses balles.	Petites balles.
Foin, choix	\$16.00 à \$17.00	\$15.00 à 16.50
— No 1	15.00 à 15.50	13.00 à 15.00
— 2	11.00 à 13.00	11.00 à 13.00
— 3	8.50 à 9.50	8.50 à 9.50
— mél. de trèfle.	8.00 à 10.00	8.00 à 10.00
— trèfle..	8.00 à 10.00	
Paille de seigle, long.	9 00 à 10.00	
seigle mêlée	7.00 à 8.00	7.00 à 8.00
— d'avoine	6.50 à 7.00	6.50 à 7.00

Le marché de Montréal est actif; à

# Verret, Stewart & Co., Montréal

Vendent du Sel — et du Sel seulement

Ce qui fait qu'ils donnent à tous les ordres la plus prompte et la plus vigilante attention. . . . .

## POITRAS & PARADIS

RUES DALHOUSIE et ST-ANDRE

- QUEBEC -

NEGOCIANTS EN GROS de

Correspondance sollicitée. Actuellement nous avons besoin de plusieurs chars d'AVOINE.



Farines, Grains, Provisions, Grains de Semence, Lard, Saindoux, Sel, Plâtre à Terre, etc. etc.

## LAKE OF THE WOODS MILLING CO., Ltd.

Les moulins à farines les plus parfaits en Canada.

Capacité : 2,500 barils par jour.

Moulins à KEEWATIN et PORTAGE LA PRAIRIE, Manitoba.

Des élévateurs à toutes les localités importantes à blé dans le Nord-Ouest. Toutes sortes de farines de blé dur, en barils et en sacs. Les prix et les autres informations sont fournis sur demande.

Bureau : Edifice du Board of Trade, MONTREAL.



FORCE,  
COULEUR,  
Qualité Uniforme.

LEITCH BROS., MEUNIER

OAK LAKE, MANITOBA

JOHN WILKINS, Agent - - MONTREAL.

Adresse Télégraphique  
"ORPE" Montréal.



Téléphone à longue  
distance, 2208.

**JOHN ORPE, Beurre et Fromage.**

EXPORTATEUR DE

43 RUE WILLIAM - - MONTREAL.

Beurre et Fromage reçus directement des fabriques, pour la vente à Montréal et pour exportation à Londres, Liverpool, Bristol et Glasgow.

Je fais des avances  
libérales.



ENTREPOT FRIGORIFIQUE  
DE PREMIERE CLASSE

l'exportation les prix sont assez favorables tant pour l'Angleterre que les Etats-Unis. On paie à la campagne les prix suivants : No 1 \$6 50 ; No 2 de \$5.00 à \$5.50 et trèfle ou mélangé de trèfle de \$4.00 à \$4 50 la tonne.

D'après les nouvelles que nous avons pu recueillir, on compterait sur une bonne récolte moyenne de foin d'après les apparences actuelles.

Nous cotons au char à Montréal :

Foin pressé, choix.....	7 50 à	8 00
do do No 1.....	7 00 à	7 50
do do No 2.....	6 00 à	7 00
do mél. de trèfle.....	5 00 à	5 50
Paille d'avoine.....	2 50 à	3 50

### Les yeux artificiels

Y a-t-il vraiment tant de gens qui, sans que l'on s'en doute, ont des yeux artificiels ? On dit qu'en France seulement il s'en fabrique, pour la consommation sur place et l'exportation, environ 600,000 par an. Ce serait désolant, si l'on ne s'empressait de constater que la plus grande partie de cette production est destinée aux animaux empaillés, aux poupées et aux figures de cire, et que la prothèse oculaire humaine n'en absorbe qu'une fraction.

M. J. Henrivaux, le savant verrier, donne, à ce sujet, des indications compétentes et instructives.

C'est bien une importante industrie, dit-il, que celle des yeux artificiels. Les yeux d'animaux se font au moyen d'émaux de couleurs très variées, fort difficiles à préparer, car il faut qu'ils aient tous le même coefficient de dilatation. On commence par former, à la lampe d'émailleur, avec un verre de couleur convenable, une sorte de lentille qui représentera la cornée, et sur laquelle on soude successivement les émaux destinés à former l'iris et la pupille. Ces yeux sont généralement recuits finalement avec les précautions que l'on peut imaginer.

Pour les yeux destinés aux humains, les spécialistes font preuve d'une adresse rare. Ils doivent, en effet, être très légers pour ne pas fatiguer l'orbite des pauvres borgnes, et en même temps fabriqués en verre très peu altérable chimiquement : car ces yeux absents ont encore des larmes qui baignent le verre et le dépolissent. Pour les obtenir, on commence par faire, à la lampe d'émailleur, une coque en émail, sur mesure, d'une épaisseur analogue à celle d'une coquille d'œuf ; sur cette coque, on rapporte délicatement après coup des émaux de couleur imitant, à s'y tromper, l'iris et la pupille. Les objets

ainsi fabriqués et d'une imitation parfaite sont toujours d'un prix relativement élevé ; mais on a la sagesse de ne pas trop regarder au prix en pareille matière, et les produits offerts à trop bon marché ne sont pas vus d'un bon œil par les clients spéciaux qui s'en approvisionnent.

### Laine et Coton.

Comment peut-on reconnaître qu'une étoffe contient de la laine, contient du coton, et comment peut-on déterminer la proportion du mélange ? Un moyen pratique doit se trouver décrit dans quelque ouvrage spécial, pourriez-vous me désigner cet ouvrage, à défaut du procédé lui-même ?

Le procédé à employer, dans ces cas, consiste tout simplement à faire bouillir, pendant une heure ou deux, un morceau de l'étoffe suspecte dans une dissolution de soude caustique à 8 degrés. Si l'étoffe est de pure laine, elle sera dissoute en entier et formera un savon qui se rassemblera à la surface ; ce savon passera au travers d'un tamis fin en toile métallique, sur lequel on le jettera bouillant. Si, au contraire, l'étoffe contient du coton ou toute autre fibre végétale, cette dernière pourra bien éprouver quelque altération, mais elle ne se dissoudra pas ; aussi restera-t-elle sur le tamis sous la forme d'une pâte filamenteuse. En pesant un poids déterminé de l'étoffe et recueillant le résidu insoluble dans la lessive, le lavant et le séchant, on peut savoir les proportions respectives de laine et de coton dans le tissu.

On peut aussi faire la distinction du coton et de la laine d'une autre manière. On mouille avec de l'acide azotique ordinaire l'étoffe suspecte et on l'abandonne pendant sept à huit minutes, après l'avoir étendue sur une soucoupe. En été, on l'expose aux rayons solaires ; en hiver, on place la soucoupe sur le marbre d'un poêle chauffé modérément. Au bout de ce temps, tous les filaments de laine sont colorés en jaune et ceux de coton sont restés blancs ; on lave bien l'échantillon et on le sèche. L'inspection à l'œil nu ou à la loupe permet de distinguer facilement, et même de compter les filaments de laine et de coton mélangés. Dans le cas où le tissu est teint, on prolonge l'action de l'acide azotique, afin de produire la dissolution ou la décomposition de la matière colorante. Ce procédé a été indiqué, en 1843, par Lassaigne ; il est reproduit dans les leçons de chimie élémentaire appliquée aux arts industriels, de Girardin, et dans les leçons sur les matières premières, du docteur Pannetier.

J. A. LOISEAU

ALBERT BROSSÉAU

# Dominion Mf'g. Co.

## - BISCUITS -

Nous sollicitons vos commandes et vous garantissons entière satisfaction.

574 Rue Amherst,

✉ Ecrivez pour Liste de Prix.

Montreal.

## Faites Relier vos Ouvrages...

Pendant la saison d'été, nous sommes en mesure de relier dans les meilleures conditions tous les ouvrages que l'on voudra bien nous confier. Nous faisons des reliures à tous les prix et, par quantités, nous accordons à nos clients un **ESCOMPTE SPECIAL** de 10 à 15 p. c. sur les prix réguliers, Prix fournis sur demande.

**ED. LÉVELLÉ & Cie, Relieurs, Doreurs et Regleurs**

35 RUE SAINT-GABRIEL, MONTREAL.

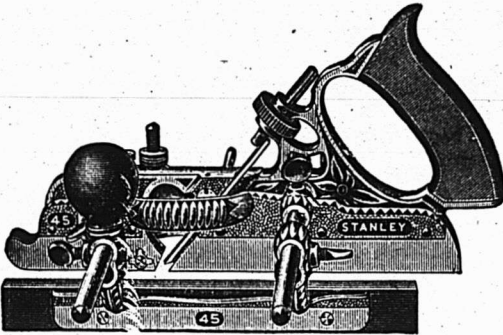

## Outils les plus Perfectionnés en tous genres,

Pour tous les corps de métiers.

VENTE EN GROS ET EN DETAIL.

**L. J. A. SURVEYER,**

6, rue St-Laurent, Montréal

Le "WALLA GALLA" (Enregistré)

ou Thé de la Croix Rouge

Vendu en paquets, à 40c., 50c. et 60c. par livre.

**Clubhouse** (Enregistré)

Vendu en Canistres de 2 livres et en boîtes de ferblanc de 50 et 100 livres. Ce sont les thés les plus choisis qu'il y ait au Canada. Tous les épiciers trouveront leur profit à les vendre. --

Empaquetés et mélangés par

The

Cowan, Ramsay Co. Ltd., Toronto.

La Grande Popularité des

GAGAO et  
de  
GHOGOLAT **Gowan**

Est due à sa pureté absolue  
et à son excellence.

Ils devraient se trouver dans toutes les maisons. Chaque épicier du Dominion devrait les avoir en magasin.

DÉPOT DE GROS:

454, St-Paul - - Montréal.



Automne et Hiver 1899 = 1900

# SEGUIN, LALIME & CIE

St-Hyacinthe, P. Q.

## Nos Spécialités de Confiance

D'ARTICLES DE VENTE POPULAIRE

Atteignent la perfection à tout coup dans la chaussure fin-de-siècle.

### SCORE

	POINTS
FORMES — Les plus nouveaux modèles, les bouts les plus nouveaux, la perfection au porter. . . . .	100
GENRES — Dessins coquets, formes élégantes, fini superbe . . . . .	100
MATIERE PREMIERE — Le choix du choix dans les cuirs canadiens et étrangers, unis ou de fantaisie . . . . .	100

POUR LES PRIX NOUS ENTRONS CARREMENT DANS LE MILLE

**NOS ARTICLES POUR HOMMES** ont une réputation qui les place facilement au premier rang. Nos trépointes Goodyear, nos "Turns" nos chaussures vissées McKay et Standard sont typiques sous le rapport de l'apparence, de la durée et de l'élégance.

**NOS ARTICLES POUR DAMES, JEUNES FILLES ET ENFANTS,** à trépointes Goodyear, coutures et turns McKay, boutonnés, Bals et Oxford sont les plus élégants et les plus durables de leur genre sur le marché.

Nous faisons une spécialité de **CHAUSSURES POUR HOCKEY et PATINS,** pour dames et messieurs. Voyez nos **CHAUSSURES POUR FOOT BALL** — quelque chose de tout-à-fait nouveau.

**GRANDES BOTTES** — Pendant des années, nous avons été reconnus comme les leaders dans cette ligne. Nous avons quelques modèles dans cette spécialité qui paierait tous les marchands. Procurez-vous des grandes bottes qui combinent l'apparence, la durée et l'élégance.

**NOS ARTICLES COURANTS et NOS FEUTRE** sont reconnus comme réunissant tous les avantages que donnent des matériaux solides, une bonne main-d'œuvre et des combinaisons bien comprises.

••••• ATTENDEZ NOS VOYAGEURS •••••

SEGUIN, LALIME & Cie, St-Hyacinthe, P. Q.

# Duclos & Payan

## TANNEURS

### ST-HYACINTHE

Nous manufacturons une ligne supérieure de cuirs "Buff," "Glove Grain," Fendus et Dongolas épais. Nos Cuirs Génisse et Veau Tannés au Chrome sont reconnus comme occupant le premier rang. :- :- Notre Semelle "MERCURY" est un article de qualité exceptionnelle. Nous avons également un assortiment complet de Contreforts, Semelles Premières, etc. Nous avons un outillage complet pour la fabrication de contreforts en tous genres qui s'adaptent à toutes les formes. :- :- :- :-

**Pour Informations s'adresser:**

Manufacture et Bureau :

Magasin: 501 RUE ST-PAUL,

**ST-HYACINTHE, Qué.**

**MONTREAL.**

# SAINT-HYACINTHE

## NOTES DE VOYAGE

Une ville industrielle par excellence, essentiellement progressive où l'initiative privée a accompli en quelques années de grandes choses, commercialement parlant.

St-Hyacinthe est une ville moderne au point de vue des améliorations de toute nature. L'éclairage électrique fourni par l'utilisation du pouvoir d'eau du Rapide Plat avec, comme conséquence naturelle, la transmission de la force à distance, c'est-à-dire du pouvoir moteur actionnant la machinerie de ses nombreuses manufactures, dont plusieurs ont installé leur propre outillage électrique.

3 Banques : La Banque de St-Hyacinthe, la Banque des Townships de l'Est et la Banque Nationale, fournissent à l'industrie locale les capitaux nécessaires à son développement et à son fonctionnement.

Plusieurs journaux : l'*Union de St-Hyacinthe*, le *Courrier de St Hyacinthe*, la *Tribune*, apportent à la population l'aliment politique et religieux et prouvent que le public lit, qu'il recherche l'information, qu'il s'intéresse au progrès matériel et moral du pays.

Une vingtaine d'écoles, couvents, confirment l'esprit progressif de cette ville industrielle qui, d'année en année, prend un développement de plus en plus considérable.

Desservie par plusieurs lignes de chemins de fer, le Grand-Tronc, les Comtés-Unis, l'Intercolonial et le Pacifique, elle possède le terminus du chemin de fer du "Comté de Drummond," St-Hyacinthe fournit à ses industries variées tous les moyens de transports désirables.

Deux Compagnies d'Express : le "Canadian Express" et le "Dominion Express"

y font d'excellentes affaires : un autre indice de la prospérité de cette ville progressive.

Placée au centre d'une région agricole très fertile, St-Hyacinthe ne peut que progresser de plus en plus, sous l'impulsion active et l'initiative toujours en éveil de ses hommes d'affaires sagement entreprenants.

Comme les faits sont naturellement plus éloquents, en matière commerciale, que les plus belles paroles, nous allons passer en revue les principales industries locales, laissant à notre grande famille de lecteurs—tous engagés dans les affaires—le soin de dégager les conclusions favorables de cette étude.

Ajoutons que la population de 7000 âmes en 1891 a presque doublé aujourd'hui, elle est de 12000 actuellement, ce qui est un nouvel et précieux document affirmant la vitalité expansive et la prospérité croissante d'une région essentiellement commerçante.

Cela dit, abordons la description rapide de ses différentes industries, les chiffres que nous publierons, empruntés aux meilleures sources, confirmeront l'opinion que nous exprimons ci-dessus sur le développement réellement remarquable de l'industrie manufacturière et du commerce général dans le district de St-Hyacinthe.

St-Hyacinthe possède une Chambre de Commerce qui compte actuellement parmi ses membres les principaux hommes d'affaires.

L'Industrie laitière, notamment la fabrication du fromage est très florissante dans le district de St-Hyacinthe. Ainsi, l'an dernier, il s'est fait trois ventes qui ont donné au-delà de \$600,000.

# BERNIER & CIE

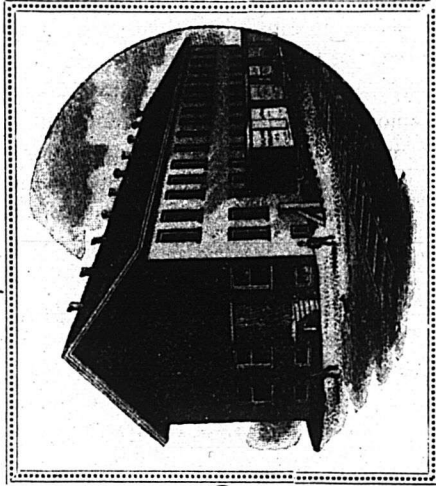

**Farines. Grains. Moulées.**  
**Graines Fourrageres, Etc.**

Marchands de

PRIX SPÉCIAUX POUR QUANTITÉ  
 DE CHAR OU POUR CHAR ASSORTI.

Nos entrepôts situés sur la voie du G. T. R., possédant toutes les facilités pour chargement dans les chars, nous permet de vous faire des prix spéciaux

PRIX ET ÉCHANTILLONS ENVOYÉS SUR DEMANDE.

# BERNIER & CIE, St-Hyacinthe

Bureau et Entrepot: Station G. T. R.

**LA BANQUE DE ST-HYACINTHE**

Fondée en 1873, la Banque de St-Hyacinthe a aidé considérablement au développement du commerce et de l'industrie dans ce district. En retour de l'emploi de ses capitaux, la Banque a vu croître dans des proportions respectables le volume de ses affaires ; aujourd'hui, elle possède 4 succursales, son capital payé est de \$312,790 et elle possède un fonds de réserve de \$75,000, la balance au crédit du compte de profits et pertes est de \$52,532.20. Son bureau de direction est composé d'hommes versés dans les affaires et la finance. MM. G. C. Dessaulle, M.P.P., son président, et M. E. R. Blanchard, le caissier de l'Institution, apportent à la direction administrative de la Banque de St-Hyacinthe une expérience consommée et un esprit progressif qui n'exclut pas la prudence si nécessaire dans la conduite d'un établissement financier.

**BERNIER & CIE**

font le commerce de farines, grains et graines de semences.

Leurs entrepôts et magasins sont situés sur la voie du Grand Tronc, une voie d'évitement aboutit à leurs entrepôts ce qui permet de réduire les frais de transport. M. J. N. Lemieux a la direction de l'établissement. Ajoutons que les personnes intéressées dans le commerce des moulées trouveront profitable de s'adresser à cette maison qui possède également un moulin à farine.

**DUCLOS & PAYAN**

Tanneurs et Manufacturiers de cuirs en tous genres pour la cordonnerie, notamment les cuirs à empeignes. Cet établissement qui a été fondé depuis au-delà de 25 ans, a été agrandi il y a un an, il occupe une superficie considérable, la bâtisse principale qui a 200 x 36 pieds, a 4 étages, est flanquée de quatre annexes également à 4 étages et peut être classé parmi les tanneries de premier ordre de ce pays. MM. Duclos & Payan vendent leurs produits dans toutes les parties du Dominion et font également l'exportation ; leurs clients principaux sont les manufacturiers de chaussures. Ils occupent 150 ouvriers et leurs cuirs sont reconnus pour leur fabrication supérieure. Cette maison fabrique aussi les contreforts de chaussures et les fausses semelles. Un magasin à Montréal, No 501 rue St-Paul, alimente leur commerce dans la métropole.

**A. BLONDIN & CIE**

Plombiers et poseurs d'appareils de chauffage, font un chiffre d'affaires énorme. Ils soumissionnent pour tous les grands contrats pour l'exécution des travaux de plomberie et l'installation des appareils de chauffage à l'eau chaude.

MM. A. Blondin & Cie ne se contentent pas de faire un commerce local, ils ont des entreprises de travaux dans toutes les parties du pays, et leurs affaires s'étendent jusqu'aux Etats-Unis. Leur clientèle se recrute surtout parmi les communautés religieuses, églises et grands édifices.

Le nombre considérable de maisons d'éducation, églises, presbytères, dont les travaux ont été exécutés par MM. A. Blondin & Cie est considérable, sans compter les résidences privées, manufactures, etc. Nous référons nos lecteurs pour plus amples informations, à l'annonce de MM. A. Blondin & Cie, dans laquelle ils trouveront une liste des principaux travaux exécutés par cette importante maison.

**PAQUETTE & GODBOUT**

Manufacturiers de portes et de fenêtres possèdent un vaste établissement capable de répondre à la demande pour les entreprises les plus considérables telles que construction des édifices publics, églises, couvents, collèges, fabriques, manufactures, etc. Ils font une spécialité de la fabrication des ameublements d'églises, autels, chaires, bancs, etc.

Cette maison très avantageusement connue dans la province, a rempli de gros contrats. Son commerce s'étend dans toutes les provinces du Dominion, elle emploie généralement 80 ouvriers choisis parmi les plus compétents, elle fait également un commerce en gros et en détail de bois de construction, moulures, plinthes, etc.

L'établissement de MM. Paquette & Godbout forme un bel édifice de 190 x 96 pds construit en bois recouvert en métal. L'outillage comprend les machines les plus perfectionnées. C'est ce qu'on peut appeler une maison de 1er ordre.

**SEGUIN, LALIME & CIE**

Manufacturiers de chaussures en tous genres, possèdent une des plus belles manufactures du Dominion, un magnifique édifice en briques de 200 x 60 pds à 4 étages, dans l'installation de laquelle ils ont introduit

toutes les améliorations modernes notamment un système de protection contre le feu très ingénieux ; l'outillage des plus modernes, des plus perfectionnés et des plus considérables marche à l'électricité.

Les chaussures de cette maison égalent les meilleures productions canadiennes, depuis les chaussures les plus élégantes telles que : *Goodyear Welt and Turn* pour hommes et femmes jusqu'aux chaussures de qualité ordinaire telles que *McKay Standard Screw, chevilles, etc.*, etc.

Onze voyageurs parcourent toutes les provinces du Dominion. La maison emploie près de 300 ouvriers : cela donne une idée de l'étendue de sa fabrication.

Parmi les nouveautés fabriquées par MM. Seguin, Lalime & Cie, notons une chaussure spéciale pour Foot Ball et Hockey et leur botte longue "Imperial Kip."

La maison fait également la chaussure à semelle de caoutchouc dans les modèles les plus nouveaux.

L'ouvrage est d'un fini superbe et sous le rapport de l'apparence et de la durée ne laisse rien à désirer et donne satisfaction aux plus difficiles.

### Le Métal déployé

Une application intéressante du procédé de construction, désigné sous ce nom, se fait en ce moment dans plusieurs des palais de l'Exposition de 1900, situés au Champ-de-Mars.

Il consiste à emprisonner dans du plâtre ou du ciment un réseau métallique obtenu en pratiquant dans une plaque de tôle des entailles parallèles interrompues et alternées. En étirant ensuite cette feuille de tôle, en la déployant, on obtient un véritable filet métallique qui sert d'ossature au plâtre ou au ciment.

L'épaisseur de la tôle, la dimension des mailles varient suivant la résistance à obtenir et la surface à couvrir.

On peut se servir de ce système, soit pour des remplissages de pans de bois ou de fer, comme au Palais des mines et de la Métallurgie de M. Varcollier, soit pour des hourdis de planchers, comme au Palais de l'Electricité de M. Hénard, soit enfin même pour de véritables constructions comme pour les dômes du Palais des Sciences, des Lettres et des Arts, de M. Sortais.

La flexibilité de ce grillage lui permet d'épouser toutes les formes architecturales possibles, tout en conservant une résistance suffisante. L'épaisseur de la paroi de plâtre, armée de métal déployé, est de 0,03 m.

### La richesse aux Etats-Unis

Voici une statistique curieuse. Il s'agit de la distribution de la richesse aux Etats-Unis. Un statisticien américain, M. Th. Shearman, en a dressé le tableau suivant :

Nombre des familles	Richesse moyenne	Total
10	\$100,000,000	\$ 1,000,000,000
100	25,000,000	2,500,000,000
1 200	6,000,000	7,200,000,000
2,000	2,200,000	4,400,000,000
1,000	1,400,000	1,400,000,000
2,000	1,000,000	2,000,000,000
4,000	700,000	2,800,000,000
13,000	400,000	5,200,000,000
52,000	150,000	7,800,000,000
160,000	60,000	9,600,000,000
200,000	20,900	4,000,000,000
1,000,000	3,500	3,500,000,000
11,565,000	1,000	11,175,000,000
13,000 310		62,575,000,000
Propriétés publiques, églises, etc		2,500,000,000

On voit qu'il résulte de ce tableau que plus de la moitié de la richesse américaine, \$34,300,000,000, est répartie entre 75.310 familles. Les Etats-Unis ont 6,320 millionnaires possédant 17½ milliards de dollars, soit plus du tiers de la richesse.

### Les métaux précieux

On croit généralement que l'or est le plus cher des métaux. *Mining and Scientific Press* nous donne les chiffres suivants, qui montrent que l'on compte 26 corps plus coûteux. Le *gallium*, qui arrive en tête, est presque 230 fois plus cher. Le *calcium*, dont nous connaissons tant de composés (le phosphate et le carbonate dans nos os, le carbonate, le sulfate et l'hydrate dans nos habitations), est très difficile à isoler de ses combinaisons puisque le kilogramme vaut 56,250 fr.

Valeur des métaux précieux. (Prix du kg en francs).—Gallium, 787,500. Vanadium, 123,750. Rubidium, 112,500. Thorium, 95,600. Glucinium, 66,000. Calcium, 56,250. Lanthane, 56,250. Indium, 50,650. Tantale, 50,650. Yttrium, 50,650. Didyme, 50,650. Strontium, 48,200. Arium (?), 42,100. Erbium, 42,100. Ruthénium, 30,900. Niobium, 28,100. Rhodium, 29,200. Baryum, 22,500. Titane, 12,650. Zirconium, 11,940. Osmium, 11,940. Eranium, 11,250. Palladium, 6,430. Tellure, 5,625. Chrome, 5,625. Or, 3,444.

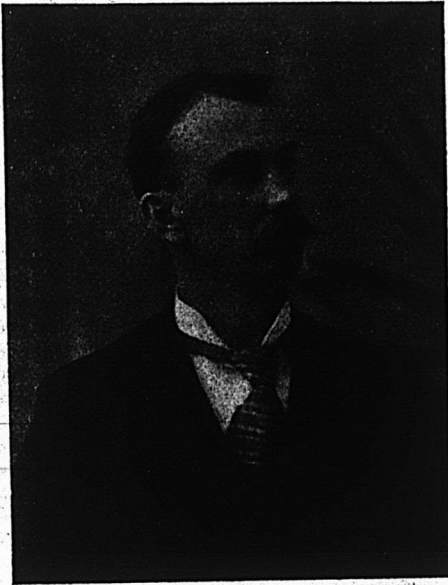

A. BLONDIN

Eglise de Saint-Jean-Baptiste, Qué.  
 " St-Cyprien de Napierville, "  
 " Pointe-aux-Trembles, "  
 " West Farnham, "  
 " L'Islet, "  
 " Saint-Liboire, "  
 " Saint-Simon, "  
 " Chapleau, comté de Pontiac, "  
 " Ste-Angèle, " Rouville, "  
 " Boucherville, "  
 Chapelle du Séminaire de Sainte-Thérèse  
 Sacristie et chapelle de l'Islet  
 Palais Episcopal de Charlottetown, P. E. I.  
 " " Saint-Hyacinthe  
 " " Trois-Rivières  
 Monastère du Précieux Sang, T.-Rivières  
 " " " Sherbrooke  
 " " " Toronto, Ont.  
 Monastère des Ursulines, Trois-Rivières  
 Couvent de la Présentation, Saint-Césaire  
 " " " Saint-Pie  
 " " " Marieville  
 " " " Coaticooke  
 " " " St-Jean-Baptiste  
 " Ste-Marie, de Vankleek Hill, Ont.  
 " Cong. N.-D., Pointe-aux-Trembles  
 " " " St-Denis  
 " " " Ste-Marie, Beauce  
 " " " Sorel  
 " " " Richmond  
 " " " Yamachiche  
 " " " Miscouche, P. E. I.  
 " " " Ste-Anne de la Pérade  
 Collège St-Charles-Borromée, Sherbrooke

# A. Blondin & C<sup>ie</sup>

## ..Plombiers..

Poseurs d'Appareils de Chauffage à eau chaude, vapeur, basse et haute pression.  
 Vernisseurs sur métaux, etc Agents pour les courroies en cuir et en caoutchouc.

### 115 RUE GASGADES

### St-Hyacinthe, Que.

Appareils de chauffage posés par  
**A. Blondin & Cie.**

Cathédrale de Saint-Hyacinthe, Qué.  
 Cathédrale de Charlottetown, P. E. I.  
 Cathédrale de Trois-Rivières, Qué.  
 Eglise Notre-Dame de St-Hyacinthe, Qué.  
 Eglise de Coaticooke, "  
 " Belœil, "  
 " Saint-Césaire, "  
 " Saint-Hugues, "  
 " Saint-Basile, "  
 " Longueuil, "  
 " Varennes, "  
 " Curran, Ont.  
 " Somerset, "  
 " Acton-Vale, "

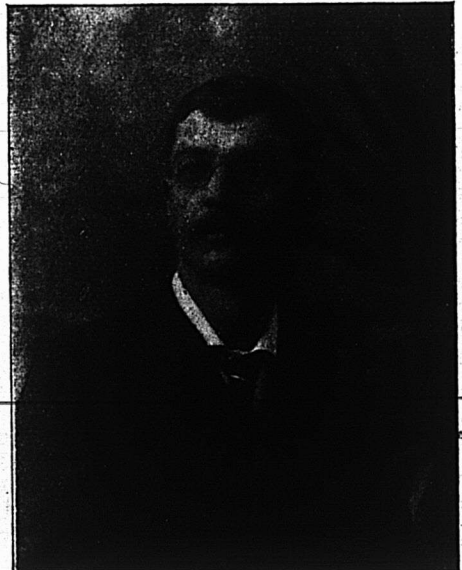

## NOTES SPÉCIALES

En vue de permettre à ses employés de profiter de la belle saison, la maison L. H. Hébert, 297 et 299 rue St Paul a décidé de fermer son établissement à 1 h. p.m., le samedi, pendant les mois de juillet et d'août.

M. Bruno Trudel, voyageur de la maison L. Chaput, Fils & Cie, est de retour depuis lundi d'un voyage de trois mois dans l'ouest. Il rapporte que les affaires sont bonnes et que les apparences de la récolte sont des plus satisfaisantes.

La maison L. Chaput, Fils & Cie vient de recevoir par Brig. Sunlight, une cargaison de 800 tonnes de mélasse Barbade, de la maison Lynch & Co.

Une autre cargaison de 800 à 900 tonnes de mélasse de la maison Leacock & Co, per Brick Stranger, est attendu incessamment.

La mélasse est superbe et de qualité supérieure à celle de l'an dernier.

La demande est bonne et les prix sont fermes par suite de la hausse sur les marchés primaires.

*Le public en parlera.* — Un homme passant hier près de notre entrepôt et voyant une longue file de camions du Grand Tronc, chargés de Thé de Ceylan SALADA, faisait la remarque que les propriétaires du *Salada* marchaient à grande allure dans la direction d'un monopole, en accaparant à eux seuls le commerce du thé dans le pays.

Eh bien, s'il en est ainsi, c'est le résultat du consentement du public, car nous donnons au public l'article pur, non drogué du pays qui produit le thé le plus fin qui existe au monde, l'île britannique de Ceylan.

Notre succès est un monument élevé par un public reconnaissant et connaisseur et si tous les *soi-disant* monopoleurs étaient établis dans l'intérêt public comme l'est la Compagnie du *Salada*, ce serait un bienfait pour tout le pays, vu que nous donnons un thé meilleur et de valeur supérieure que toute autre maison, compagnie ou corporation dans le pays et au dehors, cela ne fait pas de doute, et notre succès est la preuve de ce que nous avançons.

Pour obtenir le Thé de Ceylan *Salada* authentique, veillez avec soin que le nom de *Salada* se trouve sur chaque paquet cacheté, en papier d'étain, vu qu'il existe un grand nombre de marques de contrefaçon.

## Chronique de Québec

Québec, 28 juin 1899.

La fête nationale a attiré bon nombre de visiteurs à la capitale et le commerce en a profité bien que la fermeture des magasins ait été à peu près générale, le jour même de la célébration; seulement les provisions s'étaient faites à l'avance, et il y a eu reprise accentuée des affaires dès le lendemain. En somme, au dire des principaux intéressés, cette semaine a été particulièrement active.

.\*.\*

On nous dit que l'association des marchands détailliers en nouveautés s'est fortement élevée, dans ces derniers temps, contre l'emploi des timbres de commerce ou coupons commerciaux et aussi contre un usage assez répandu chez les marchands de gros de détailler la marchandise, faisant ainsi une concurrence sérieuse à leurs propres clients. Il aurait même été question de mettre les marchands de gros de Québec en demeure de signer l'engagement de ne pas vendre au détail, et de leur refuser le patronage au cas où le même système se continuerait.

Le fait est qu'il se commet des abus. Ainsi, l'on nous a cité le cas d'un fabricant de biscuits qui vend à l'épicerie la boîte de trois livres à 16c avec entente que celui-ci pourra en disposer à 20c; mais il a ses agents particuliers qui courent les magasins et placent la même marchandise à 18c, nuisant ainsi délibérément au commerce du détailler. C'est bien mal calculer son affaire que de croire à l'efficacité de semblables pratiques qui sont aisément découvertes et qui déprécient une entreprise au lieu de la favoriser.

\*\*\*

Il est incontestable qu'il s'est accompli et qu'il se réalise encore tous les jours des progrès étonnants dans l'art d'annoncer la marchandise, de l'exposer bien en vue sur les tablettes, les comptoirs, etc., d'en faire connaître la qualité et le prix, d'en varier et renouveler l'étalage, etc., etc. Cependant, nous croyons utile d'attirer encore l'attention à ce sujet. Les meilleures maisons de Québec, dans tous les genres d'affaires, dans l'industrie, le commerce, la finance, sont aussi celles qui sont le plus avancées dans ces méthodes de renseigner exactement la pratique sans toutefois la tromper. C'est à ce point vrai que, dans certains quartiers, nous



# LEDUC & DAoust MARCHANDS DE GRAINS et de PRODUITS

EN GROS ET A COMMISSION

Spécialité: Beurre, Fromage, Œufs et Patates.

AVANCES LIBERALES FAITES SUR CONSIGNATIONS.  
CORRESPONDANCE SOLLICITEE.....

1217 ET 1219, RUE SAINT-JACQUES, MONTREAL

**GRAINS DE SEMENCE** Blé Manitoba, Blé Russie, Avoine Banner, Merveilleuse, Manitoba, &c. Orge, Sarrasin, Pois, Blé d'Inde à silos, Lentilles, Graine de Mil canadienne et américaine, Graine de Trèfle rouge, blanc, alsike, Mammoth, Vermont. Plâtre à terre. Engrais chimiques, (le plus hautement recommandé). .... Assortiment des plus complets. .... Spécialité pour Cercles Agricoles.

**J. B. RENAUD & CIE,**

Negociants en gros. Farines, Provisions, Etc.

126 - 140, rue St-Paul, QUEBEC

**FARINE,  
SON,  
MOULÉE,  
GRAINS.**

Nous invitons les...

**BOULANGERS** et les **MARCHANDS DE GRAINS**  
à venir nous voir. Nos prix les intéresseront certainement.

**J. B. PELLETIER & CIE, 232 Rue Saint-Paul, Montréal.**

S'occupent également de Grandes Glaces (Plate Glass), Miroirs et Biseautage.

**A. D. MCGILLIS**

596, RUE ST-PAUL, MONTREAL.

Achète le Beurre, le Fromage, les Œufs et les Provisions Générales.

ENTREPOT FRIGORIFIQUE SUPERIEUREMENT INSTALLE.

# FARINE.

Pourquoi vendre de la farine qui vous donne peu ou pas de profit? — Une marque familière sur le sac n'est pas toujours une garantie de la qualité. Donnez moi une occasion de vous coter des prix pour votre prochain char.

**JOHN WILKINS, 281 Rue des Commissaires,**

**MONTREAL.**

# WALTER THOMSON,

Manufacturier d'**Avoine Roulée**, de la célèbre marque "Maple Leaf" (Feuille d'Erable), de

farine d'avoine, "White Wheat Flakes," Pois cassés, Orge décortiquée et moulange.

Moulins installés avec de la machinerie moderne à London, Mitchell, Seaforth et Woodstock.

Tel. Bell Main 3381.

**JOHN WILKINS, Agent,**

281 Rue Des Commissaires, Montréal.

pourrions classer l'importance des maisons de commerce d'après la variété, la richesse et le bon goût des étalages. De même, parmi les petits commerçants, ceux qui réussissent sont encore ceux-là qui ont les vitrines les plus propres et la marchandise la moins poussiéreuse et la moins avariée par les mouches. Il y a encore des négligents, mais le nombre en diminue de jour en jour.

\*\*\*

Ce qui fait encore trop souvent défaut, c'est que les vendeurs, soit patrons ou commis, ne connaissent pas suffisamment la qualité des marchandises qu'ils offrent au client, ou que, la connaissant, ils trompent sciemment l'acheteur. Il nous semble que le bon marché excessif indique par lui-même une infériorité dans la marchandise et qu'il vaut mieux en avertir franchement le client plutôt que de le mécontenter en l'induisant à en faire l'acquisition. Cette manie de prôner tous les produits indistinctement comme excellents est préjudiciable au vendeur et à l'acheteur. D'une manière générale, nous croyons que, dans la plupart des cas, le vendeur se fait illusion à lui-même sur la valeur de ses marchandises qu'il ne se donne pas la peine d'étudier et qu'il vante à tort et à travers.

#### EPICERIES

**Sucres :** Jaunes \$3.70 à \$3.80 les cent livres; Granulé, \$4.50; Powdered, 6½ à 6¼c; Paris lump, 6½ à 6¼c.

**Sirops :** Barbades pur, tonne, 35c; tierce 36 à 37c.

Fajardo, 37½c; Humacao, 37½c.

**Conserves en boîtes :** Saumon, \$1.20 à \$1.50; homard, \$2.40 à \$2.50; tomates, 90 à 95c; blé-d'inde, 90c à \$1.00; pois, 90c à \$1.00.

**Beurre :** Frais 14 à 15c; Marchand 12c à 13c; de Beurrerie, 20 à 21c.

**Huile de charbon :** 16½c quart compris, 20½c pour huile astrale. do.

**Allumettes :** \$2.00, \$2.65, \$2.80, \$3.00, \$2.75 à \$3.25.

**Raisins :** Valence, 4½ à 6c; "Sultana," 12c; California, 6c à 8c; "C. Cluster," \$2.20; Imp. Cabinet, \$2.00. Pruniaux de Californie, 8½ à 10c.

**Tabac Canadien :** 5 à 12c la livre; Walker "Wrappers," 17c; Kentucky, 14c et le White Body, 15 à 17c.

Sel en magasin, 40c le sac; do fin ¼ de sac, 32c; do gros sac, \$1.15.

#### FARINES, GRAINS ET PROVISIONS

**Farines (en poches) :** Fine \$1.25 à

\$1.30; Superfine, \$1.40 à \$1.50; Seconde Manitoba, \$1.65 à \$1.75; Extra, \$1.60 à \$1.65; Patent, \$1.85 à \$2.10; S. Roller, \$1.75 à \$1.80; Forte à levain, \$2.00 à \$2.10.

**Grains :** Avoine (par 34 lbs) Ontario, 42 à 43c; Province, 38 à 40c; Gruau, \$2.00 à \$2.10; Blé d'inde, 48 à 50c; Orge, 60 à 65c; Son, 75 à 80c; Fèves, \$1 à \$1.10

**Sel :** En magasin, 38c; fin, ¼ de sac, 28 à 30c; gros sac, \$1.00 à \$1.10.

**Lard :** Short Cut, \$15.50; Clear \$15.50 à \$16.00; Saindoux pur, en seaux, \$1.50 à \$1.60; Composé, \$1.30 à \$1.35; en chaudière, \$1.15 à \$1.20.

**Grains de semence :** Mil Canadien \$1.90 à \$2.00; Mil de l'Ouest, \$1.50 à \$1.65; Trèfle Rouge Supérieur 8¼c; do No 1, 8c.

\*\*\*

Quelques fabriques de chaussures ont d'excellentes commandes des jobbers et ont repris le travail à pleines journées. D'autres attendent les ordres de leurs commis voyageurs. Tout indique la confiance.

Nous n'aurons pas, pour le moment, d'abattoirs à Lévis. Le gouvernement local a résolu de ne pas encourager le projet qui lui était soumis, et il en a notifié les intéressés.

L. D.

#### Ventes de Fonds de Banqueroute par les Curateurs

Par Bilodeau & Renaud, le stock de Damase Joron, manufacturier de portes et de châssis à 43c dans la piastre à F. C. Larivière et les dettes de livres à 27½c dans la piastre à Maurice Boisvert.

#### Utilisation des coquilles d'œufs.

En général, on laisse perdre les coquilles d'œufs : c'est une pratique regrettable, car ces coquilles sont riches en sels de chaux et en phosphates, et, mélangées avec les aliments après avoir été pulvérisées, elles constituent une nourriture fort utile pour les jeunes animaux de la ferme (veaux, poulaillers, etc.).

#### Amorce à rats

Un appât très employé pour les pièges à rats, et dont on dit le plus grand bien au *Zoological Garden* (le Zoo) de Londres, est la graine de tournesol ou grand soleil. Les rats en sont extrêmement friands, et les pièges amorcés avec cette graine ne désemplissent pas. Avis à nos lecteurs : nous enregistrons volontiers le résultat de leur expérience à cet égard.

# Vignoble Concordia,

SANDWICH, Co. ESSEX, Ont.

E. GIRARDOT & CO.

Viticulteurs et  
Manufacturiers de Vins Canadiens.

Nos célèbres Clarets et Sauternes sont en usage dans tout le Dominion,  
et donnent la plus grande satisfaction. Vin de messe une spécialité.  
Pour prix et renseignements, s'adresser à

E. GIRARDOT & CO., SANDWICH, ONT.

## AUX MEUNIERIS QUI FABRIQUENT LA MOULÉE

NOUS DESIRONS VOUS FAIRE SAVOIR QUE LA MOULANGE.....

### “Champion No 6 de Vessot”

moud très fin, et fait le plus d'ouvrage avec le moins de force motrice.  
Nous en avons de différentes grandeurs dont les prix varient de  
Demandez circulaires et listes de prix à \$40 à \$100.

S. VESSOT & CIE, MANUFACTURIERS, JOLIETTE.

## Faites de l'Argent...

En vendant les meilleures bières de la ville.

### ALES PASTEURISÉS DE EKER - PORTER, LAGER DE MILWAUKEE

Se conservent fraîches et pétillantes pendant des mois et se vendent  
bien. Bouteilles, quarts et barils délivrés dans l'espace d'une heure.

Toujours Tél. East 172.

JNO BROADHURST & Co., 708 rue St-Laurent

AGENT POUR LA VENTE.

POUDRE A PATE

## Gook's Friend

Le Nec Plus Ultra  
de la Qualité.

Amène la clientèle et la maintien

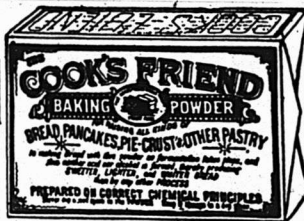

TOUS LES EPICIERIS DE GROS  
VENDENT DE LA

## Gook's Friend

La  
Seule  
Véritable.

Fabriquée par W. D. McLAREN, MONTREAL.

# BERNIER & CIE,

GRAINES DE SEMENCES,  
GRAINES FOURRAGERES,  
ETC., ETC.

## MARCHANDS DE GRAINES

BUREAU ET ENTREPOT :

Pres de la Gare du Grand Tronc, ST-HYACINTHE.

CORRESPONDANCE SOLLICITEE

ASSEMBLÉE GÉNÉRALE ANNUELLE  
DES ACTIONNAIRES DE LA  
**BANQUE JACQUES-CARTIER**

Tenue dans les bureaux de  
la Banque

Le Mercredi 21 Juin, 1899.

Étaient présents : L'honorable Alphonse Desjardins, président ; MM. A. S. Hamelin, vice-président ; Dumont Laviolette, G. N. Ducharme, L. J. O. Beauchemin, l'honorable J. G. Laviolette, l'échevin H. Laporte, J. G. Laviolette, M. D., J. H. Wilson, J. C. Beauchamp, représentant de la succession de feu l'honorable Chs Wilson, Dr A. A. Bernard, F. Pauzé, L. A. Bernard, J. P. Lebel, O. Martineau, P. Garon, H. H. Ethier, J. E. Beaudry, S. D. Joubert, J. R. Laurendeau, Hubert Desjardins et autres.

Sur motion de M. A. S. Hamelin, secondé par M. Dumont Laviolette, l'honorable Alph. Desjardins a été choisi à l'unanimité pour présider l'assemblée. Adopté.

Sur motion de M. L. J. O. Beauchemin, secondé par M. J. P. Lebel, il a été décidé que les Messieurs suivants agissent comme scrutateurs : MM. J. E. Beaudry et H. H. Ethier, et que Monsieur Tancrede Bienvenu, gérant général, agisse également comme secrétaire de cette assemblée :

**RAPPORT DES DIRECTEURS**

Le Bureau d'Administration a l'honneur de vous présenter son rapport des opérations de la banque durant l'année écoulée le 31 mai 1899 :

Balance au crédit du compte "Profits et Pertes," au 31 mai 1898.....	\$16,690 24
Profits nets de l'année écoulée au 31 mai 1899, déduction faite des frais d'administration, des intérêts sur dépôts et des montants de pertes....	50,418 17
	<u>\$67,138 41</u>
Moins attribué à :	
Dividende No 66, 3 p.c. payé le 1er décembre 1898.....	\$15,000 00
Dividende No 67, 3 p.c. payable le 1er juin 1899.....	15,000 00
Porté au Fonds de Réserve.....	15,000 00
Création d'un Fonds de Garantie.....	5,000 00
Balance au crédit de Profits et Pertes 31 mai 1899.....	17,138 41
	<u>\$67,138 41</u>

Ce tableau démontre que la Banque a maintenu en les développant, les opérations satisfaisantes que le rapport présenté l'année dernière vous avait déjà signalées. Le Bilan des douze derniers mois se solde donc par un bénéfice net dépassant dix pour cent (10%) après paiement complet des frais d'administration et ample déduction faite pour les pertes. Si les actionnaires tiennent compte de la compétition de plus en plus forte qui existe entre les Banques et qui a pour premier effet l'abaissement des taux d'intérêt et de commission, ils ne pourront manquer de se féliciter du succès avec lequel votre institution a pu faire face à la concurrence, puisque, ils reçoivent sur leurs parts un intérêt de six par cent (6%) et que la sécurité de leur placement se trouve augmentée par l'addition nouvelle de \$15,000 au Fonds de réserve, lesquels élève maintenant à cinquante-trois pour cent (53%) du Capital; ils remarqueront également que nous avons cette année fait un apport de \$5,000 comme premier versement pour la création d'un Fonds de Garantie et qu'après ces diverses appropriations, il reste encore au Fonds Contingent la somme de \$17,138.41.

Nous avons profité de l'augmentation générale des chiffres de dépôts dans les banques, dans une proportion qui démontre que nous avons notre large part du patronage public, nos dépôts s'élevaient à la fin de l'année à la somme de \$4,413,992.72, soit au-delà de trois quarts de millions de plus que l'année dernière à la même date.

Nous avons réalisé dans le cours de cette année, le projet que nous entretenions de doter l'édifice de la Banque, d'améliorations devenues nécessaires pour utiliser avantageusement les étages supérieurs et alléger ainsi le coût annuel de notre installation, nous avons tenu à maintenir le coût de ces améliorations dans des bornes modérées, tout en lui donnant le bénéfice des améliorations les plus modernes. Il nous fait plaisir de vous dire que comme résultat, nous avons pu louer tout l'espace disponible à un prix rémunérateur.

Le Bureau Principal et les diverses agences ont été régulièrement inspectés, et nous n'avons qu'à nous louer du zèle, de l'activité et de l'intelligence avec lesquels notre Gérant Général et les divers officiers de la banque ont rempli leurs fonctions.

(Signé) ALP. DESJARDINS.

Président.

En Déchargement

474 TONNES  
44 TIERCES  
20 QUARTS

Melasse Fajardo

Ex Brigantin  
STELLA

NAZ. TURCOTTE & CIE, - - QUEBEC.

De Bon Aloï. La popularité de nos Chaussures est de bon aloï. Nous sommes encore à rencontrer un client qui n'est pas satisfait de nos marchandises.

Messieurs les Marchands, si vous avez besoin de...

Chaussures, Claques, Vernis, Lacets, Etc.

Veillez nous écrire pour cotations ou échantillons, et nos voyageurs se feront un plaisir de vous voir. Vous serez certains d'être satisfaits

**J. H. BEGIN**

Chaussures et Claques en Gros.

No 121, rue St-Joseph, QUEBEC



PARK, BLACKWELL & CO., Ltd.,

MARCHANDS DE PROVISIONS EN GROS,  
Empaqueteurs de Lard et de Viandes de Bœuf.

Toronto, Ont.

Faites l'essai d'un baril échantillon de nos JAMBONS FUMES et DOUX ainsi que notre BACON pour le déjeuner. Ce qu'il y a de plus délicieux et appétissant

A. W. OSGOODE, représentant, 15 rue de l'Hôpital, Montréal.

FONDEE EN 1849

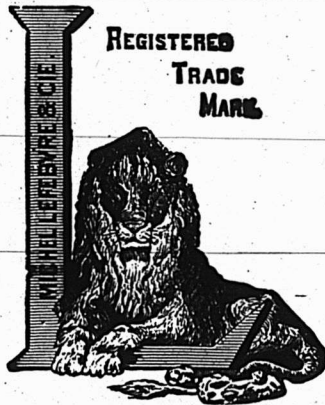

La plus grande manufacture du genre en Canada.

MARQUE **LION** "L"

MARCHANDISES PURES  
ARTICLES INDISCUTABLES.

Les principaux marchands d'un Océan à l'autre les ont en magasin

VINAIGRES PURS, MARINADES,  
MIXTURES, GELÉES, MARMELADES  
ET CONFITURES.

TOUS ARTICLES DE PREMIERE CLASSE SOUS TOUS RAPPORTS.

**MICHEL LEFEBVRE & Cie, Manufacturiers**

Médailles d'Or, d'Argent et de Bronze. ....20 Premiers Prix.

**MONTREAL**

BILAN GÉNÉRAL DE LA BANQUE JACQUES-CARTIER AU 31 MAI 1899.

**PASSIF**

Billets de la Banque en circulation.....	\$ 475,336 00	
Dépôts portant intérêt....	3,596,751 77	
Dépôts ne portant pas intérêt.....	817,240 95	
Dû à des correspondants de la banque à l'étranger.....	114,255 84	\$5,003,584 56
Capital payé.....	\$ 500,000 00	
Fonds de Réserve — Profits accumulés.....	265,000 00	
Réserve pour rabais d'escompte sur billets à échoir.....	25,000 00	
Fonds de Garantie.....	5,120 00	
Profits et Pertes—Balance de profits disponible.....	17,138 41	
Total. Capital et Surplus	812,258 41	
Dividendes non réclamés	926 26	
Dividende No 67 payable le 1er juin 1899.....	15,000 00	
	\$5,831,769 23	

**ACTIF**

Or et argent.....	\$ 45,226 64	
Billets de la Puissance.....	321,654 00	
Dépôts au Gouvernement Fédéral en garantie de la circulation.....	24,000 00	
Billets et chèques d'autres banques.....	329,015 22	
Dû par d'autres banques en Canada.....	14,043 22	
Dû par d'autres banques en Europe et aux Etats-Unis.....	19,587 07	
Prêts à demande sur actions et débetures.....	327,706 57	
Prêts à Corporations Municipales.....	362,964 00	
Débetures du Gouvernement Fédéral et de Corporations Municipales.....	133,389 52	\$1,577,586 24
Billets escomptés courants.....	\$3,937,069 50	
Billets en souffrance.....	41,943 80	
Dû par des Succursales de la banque en échange quotidien.....	19,587 48	
Créances hypothécaires.....	38,034 29	
Propriétés foncières.....	30,399 64	
Edifices de la Banque, " Bureau chef et Succursale ".....	130,000 00	
Ameublement, coffres de sûreté, papeterie et autres valeurs.....	57,148 28	
	4,254,182	
	\$5,831,769 23	

(Signé) TANCREDE BIENVENU,  
Gérant Général.

**Messieurs les actionnaires :**

Ainsi que le dit le Rapport des Directeurs, la Banque a continué, cette année, le travail d'épure et de progrès que je vous avais signalé l'année dernière avec des résultats que démontre bien évidemment l'état général que vous présente M. le Gérant. Malgré l'extrême compétition qui existe entre les banques, votre institution a reçu sa part, puisque

nous notons encore cette année plus de \$750,000 de dépôts qui s'ajoutent à ceux que nous avons enrégistrés l'année dernière en surplus. Cette compétition diminue nécessairement les bénéfices sur les opérations en général, il a donc fallu suppléer à cela par une activité et des ressources qui, je suis bien aise de le dire, n'ont jamais manqué de la part de votre gérant-général et avec le capital minime comparé à celui des autres institutions, nous sommes en mesure de montrer une somme d'affaires égale à à celle de plusieurs d'entre elles.

Je suis heureux de voir que vous êtes en aussi grand nombre aujourd'hui, c'est un indice que vous prenez de plus en plus intérêt à votre institution. J'espère que vous continuerez à montrer cet intérêt, non-seulement par votre présence à nos assemblées, mais par votre coopération active au dehors. Un groupe d'hommes d'affaires importants comme vous l'êtes, montrant ses sympathies et sa confiance envers la Banque Jacques-Cartier, ne peut qu'exercer une influence favorable dans le public et consolider dans son estime les relations de plus en plus importantes que nous entretenons avec lui. La Banque Jacques-Cartier, fondée dans le but spécial d'encourager et d'aider l'industrie et le commerce Canadien-Français, n'a pas manqué à sa mission, et soit ici, soit dans les centres où elle a établie ses succursales, elle s'est toujours appliquée à donner à cette classe spéciale des intérêts Canadiens toute l'aide que ses ressources ont mis à sa disposition, le talent qui nous a été confié n'a pas été relégué sur des tablettes, mais a été mis en pleine activité et a produit les bons résultats que nous constatons aujourd'hui.

Monsieur l'échevin Laporte, secondé par Monsieur J. R. Laurendeau, offre les remerciements de l'assemblée au président, au vice-président et aux directeurs, puis il ajoute qu'il lui serait bien inutile de faire l'éloge de ces messieurs, car ils sont tous très-avantageusement connus du public en général, et la direction de la Banque ne pourrait être confiée entre meilleures mains.— Adopté.

M. A. S. Hamelin, secondé par M. le Dr J. G. Laviolette, propose que les remerciements de l'assemblée soient présentés au gérant-général, à l'inspecteur, aux gérants de succursales et autres officiers de la banque pour les services qu'ils ont rendus pendant l'année qui vient de se terminer.

La motion ayant été unanimement adoptée, le gérant-général s'exprime

# ALF. T. TANGUAY

50, RUE ST-PAUL, QUÉBEC.

Farines, Grains et Provisions

Consignations et agences dans l'épicerie ou autres lignes sollicitées.

## Sirop d'Anis Gauvin

Le meilleur spécifique pour le soulagement des enfants, pendant leur dentition et contre l'insomnie

DEPOT GENERAL

**J. A. E. GAUVIN**

\* PHARMACIEN \*

1286, rue Ste Catherine, Montreal.

## Conservez vos Sacs Vides

Ceux qui emploient la **FLEUR PREPAREE "XXX" DE BRODIE**, et qui voudront conserver et nous remettre les sacs vides, recevront les primes suivantes :

POUR 12 SACS DE 6 LIVRES { Une belle image en couleurs avec splendide cadre doré, 12 x 16 pcs.  
POUR 24 SACS DE 6 LIVRES { Une image plus grande avec beau cadre doré, 18 x 24 pouces.

NOTE.— Nous n'accepterons que les sacs avec "Etiquette Rouge" XXX. On peut envoyer deux sacs de trois livres à la place d'un sac de six livres.

## BRODIE & HARVIE

Bureau : 10 et 12 rue Bleury, MONTREAL.

## Pour elore une succession

Magnifique maison privée, No 135 RUE BERRI, à 5 minutes de marche seulement de l'Hôtel de Ville et du Palais de Justice. Une chance rare. Prix \$7,500.

**DESMARTEAU & KENNEDY,**

1598 Rue Notre-Dame.

## AUX CERCLES AGRICOLES...

Nous rappelons aux membres des Cercles Agricoles que nous avons en stock un assortiment choisi avec soin de

## Grains et Graines de Semences.

Nous nous ferons un plaisir d'envoyer, sur demande, nos prix et échantillons.

**C. O. GENEST & FILS**

SHERBROOKE, P. Q.

SI les annonceurs voulaient se résoudre à ne jamais annoncer dans un journal qui refuse d'établir le chiffre véritable de sa circulation, nous aurions à enregistrer le succès d'un plus grand nombre d'annonceurs. . . . .

## Vente de propriétés Immobilières

Nous avons reçu instruction vendre les maisons privées en pierre solide à sacrifice :

Nos 264, 266, 268, 270, 272

Avenue DU PARC, Montreal Annex

Une réduction sera faite à une personne achetant le tout en bloc. On accepterait en échange des lots ou une résidence à la campagne. Possession immédiate.

**DESMARTEAU & KENNEDY,**

1598 RUE NOTRE-DAME.

## LA PUBLICITÉ...

est la base des affaires, et ceux qui font des affaires sans recourir à la publicité, feraient probablement plus d'affaires s'ils avaient recours à ce puissant facteur.

comme suit : " Je vous suis très reconnaissant, Messieurs, des remerciements que vous avez bien voulu voter au gérant général et aux autres officiers de l'institution. Je ne désire aucunement faire parade de notre zèle, mais permettez-moi de vous dire que la position que j'ai assumée en acceptant la charge de gérant général de votre banque, n'a pas encore été pour moi une sinécure, et quant aux autres officiers, il me fait plaisir de témoigner de leur dévouement et du zèle déployé par eux dans l'intérêt de la banque. Aucun d'entre vous peut-être ne s' imagine la somme de travail qu'il faut dépenser pour arriver à des résultats convenables, car les taux d'escompte et de commission diminuent tous les jours dans des proportions considérables. Messieurs du commerce ici présents, qui avez parfois besoin d'escompte, vous applaudissez peut-être à cette réduction des taux d'intérêt et de commission, mais en votre qualité d'actionnaires, veuillez vous rappeler combien grandes sont les difficultés pour les banques de suivre le cours de ces réductions et de présenter quand même des états de profits satisfaisants; cependant, nous avons à nous féliciter de l'encouragement du public en général et avons raison de croire qu'avant longtemps nous aurons le plaisir de donner encore plus grande satisfaction à nos actionnaires."

Sur motion de Monsieur J. P. Lebel, secondé par Monsieur le docteur A. A. Bernard, l'assemblée procède à l'élection de Messieurs les directeurs et à cet effet un seul bulletin est rempli et considéré comme contenant la décision de l'assemblée.

Le vote étant pris, Messieurs les scrutateurs présentent le rapport suivant :

Nous, scrutateurs, dûment nommés à l'assemblée annuelle des actionnaires de la banque Jacques-Cartier, ce jour, déclarons les Messieurs dont les noms suivent, élus directeurs de cette banque pour l'année courante : l'hon. Alph. Desjardins, M. A. S. Hamelin, Dumont Laviolette, G. N. Ducharme et L. O. Beauchemin.

L'honorable Alph. Desjardins offre des remerciements aux scrutateurs et l'assemblée s'ajourne.

Les directeurs de la banque se réunissent immédiatement en assemblée spéciale et il est procédé à l'élection du président et du vice-président. Monsieur Tancrede Bienvenu, secrétaire et gérant général, ayant fait le dépouillement du scrutin, sont déclarés élus : l'hon. Alph. Desjardins, président, et Monsieur A. S. Hamelin, vice-président.

## EXTRA

### RENSEIGNEMENTS COMMERCIAUX

#### PROVINCE DE QUEBEC

##### CESSATIONS DE COMMERCE

*Buckingham* — Joannisse C. & Son, mfrs de portes et châssis.

##### CESSIONS

*Montréal* — Brethour Thomas, contracteur.

Gagnon & Meunier, nouv.

##### DISSOLUTIONS DE SOCIÉTÉS

*Montréal* — Charest & Sagalla, poêles.

*Forbes & McLaughlin*, mines, etc.

*American Button Co.*

*Victoriaville* — Mahou & Dufresne, mfrs de cigares.

##### EN DIFFICULTÉS

*Québec* — Drolet C. A., épïc.

##### FONDS VENDUS

*Québec* — Laveau Ohs, quincaillerie à 55c dans la piastre.

##### INCENDIES

*St Constant* — Boyer Médéric, boulanger.

##### NOUVEAUX ÉTABLISSEMENTS

*Montréal* — Bank of British North America a ouvert une succursale à Bennett, C. A.

*Cie Pharmaceutique du Dr. Rameau* ; J. E. W. Lecours et Viateur Laforest.

*Demers L. & Cie*, contracteurs ; Delle A. Demers.

*Dubé Jos. & Cie*, peintres ; Arthur St-Jean.

*Feldman & Rubinger*, peintres ; Alex. Feldman et Abraham Rubinger.

*Needham & Co*, philatériste ; Fanny E Guey, épse de Ohs A. Needham.

*Riopel & Vaillancourt*, charrons.

*Sirois H. A.*, farine et provisions ; Eugénie Bastien, épse de H. A. Sirois.

*Vipond I. & Co*, bois et charbon ; Edith E. Vipond.

*Valiquette Alphonse & Co*, nouv ; Alphonsine Lavigne, épse de Alphonse Valiquette.

*St Jean* — Simard J. A. & Cie. thés en gros, etc ; J. B. Alcide Simard.

*St-Justine de Newton* — Denis J. B. & Frère, grain ; Henri et J. B. Denis.

*Valleyfield* — Chapelle Clement, chaussures et nouv.

## AVIS

Notre établissement sera fermé à 1 heure le samedi, durant juillet et août.

LAPORTE, MARTIN & CIE.



## 250 Medailles d'Or et Diplomes

Attestent l'immense supériorité des

# CACAO et CHOCOLAT FRY

Dont D. MASSON & CIE ont l'agence à Montréal.

## Costumes de Printemps.

Haute Nouveauté. Faites votre choix, c'est le bon temps !



Les étoffes nouvelles pour la saison maintenant prochaine viennent d'arriver chez

JOSEPH LAMOUREUX & CIE, Marchands-Tailleurs Fashionables,  
1615 Rue Ste-Catherine, coin St-Hubert, Montréal.

NOTRE

### FABRICATION :

Lager,

India Pale Ale

Porter,

Royal Stout XXX

## BRASSERIE de BEAUPORT

BIÈRES ET PORTERS

De :: Qualité :: Supérieure.

Le commerce trouvera double profit en vendant nos bières et porters. Leur qualité facilitera et augmentera la vente, et par conséquent, le profit du marchand qui retiendra la clientèle en lui donnant à prix égal, pleine et entière satisfaction.

### La Qualité

supérieure de nos produits est due à la délicieuse eau des Laurentides, au choix des malts canadiens et irlandais à l'emploi exclusif du houblon de Bavière, sans rival dans le monde entier.

**C'est là tout le secret de notre succès.**

## LA CIE DE BRASSERIE DE BEAUPORT

Ruelle Perrault, près de la rue Craig, MONTREAL.  
No. 44½, rue St-Joseph. QUEBEC.

## La Compagnie JOHN L. CASSIDY, Limitée

IMPORTATEURS DE



Porcelaines, Faïences,  
Cristaux, Argenterie, Coutellerie,  
Articles d'Eclairage, Etc., Etc.

339 et 341 Rue St-Paul, Montréal.



EDMOND BOUCHER

**BOUCHER & ROFFEY**

HARRY ROFFEY

**...TAILLEURS...****Coin des rues St-Pierre et Notre-Dame,**

Téléphone Main 1548.

MONTREAL

**LES MOUTARDES PURES DE DUNN**  
 sont fabriquées avec des graines choisies, toutes écorces enlevées. Résultat: un produit d'un goût délicat et d'un piquant excellent, difficile à égaler. Le meilleur article possible. Demandez nos prix.

DUNN'S MUSTARD WORKS, HAMILTON, ONT.

**Pour le Beurre et le Fromage**  
 Le **SEL WINDSOR**

Est absolument le meilleur.

MAISON FONDÉE EN 1851

**N. QUINTAL & FILS**

IMPORTATEURS EN GROS

**D'Épiceries, Vins, Liqueurs, Etc.**

SEULS REPRESENTANTS AU CANADA DES COGNACS:

GEO. FABERT &amp; CO.

DENIS TEXIER &amp; FILS.

L. PAULHIAC &amp; CIE.

Propriétaires de la marque sans rivale de THE JAPON "VULCAN."

**PRIME AUX FUMEURS**

**300 BANDES DU**  
**Fameux Cigare El Capitaine**

Vous donnent droit à une magnifique paire de Chaussures Slater de \$3.50.

Le Cigare "El Capitaine" est le meilleur cigare à 10c sur le marché. En vente partout.

**JOS. COTÉ,**

FABRICANT.

179 RUE SAINT-JOSEPH, QUEBEC.



# C. A. MARCHAND

IMPRIMEUR ET RELIEUR

No 38, Côte St-Lambert

DEMANDEZ LES PRIX POUR

Impressions de luxe et commerciales.

TEL. Bell Main 2935  
des Marchands 968

Téléphone Bell Main 2681

## Marc A. Brodeur

Marchand

Tailleur...

1858 Rue Notre-Dame

A quelques portes à l'ouest  
de la rue McGill,

**MONTREAL.**

## THIBAUDEAU BROTHERS & CO.

Importateurs de

**Marchandises Seches**

332 RUE ST-PAUL,

THIBAUDEAU FRERES & CIE

— QUEBEC —

THIBAUDEAU BROTHERS & CO.

— LONDON —

**Montreal.**

SPECIALITE DE

**Tapis et Prélarts.**

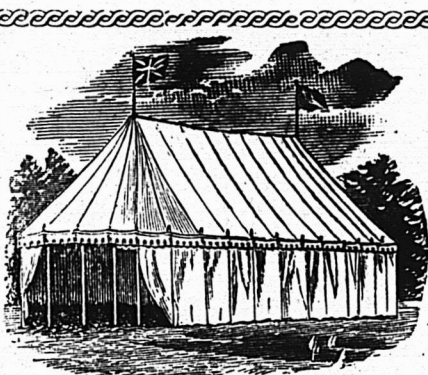

## THOS. SONNE

Manufacturier de

TENTES, AUVENTS, VOILES, et  
Pavillons de toutes les nations.

Bâches de voitures. Couvertures pour  
Chevaux Garde-Soleil à Ressort pour l'in-  
térieur. **Toutes sortes de Tentes à  
louer.** Couvertures et Habilllements de  
Toile imperméable. Cordages pour Eléva-  
teurs installés à bref délai. Echelles de  
Sauvetage à bon marché.

193 rue des Commissaires. (coin St-Sulpice)

TEL. BELL MAIN 1161.  Montréal.

# Gants

# Perrin

Stock complet toujours  
en mains.

Qualité garantie.

**PERRIN FRERES & CIE**

7, PLAGÉ VICTORIA

**MONTREAL**



# LA BANQUE D'EPARGNES

— DE LA —

Cité et du District de Montréal.

AVIS est par le présent donné qu'un dividende de huit dollars par action sur le capital de cette institution a été déclaré et sera payable à son bureau principal à Montréal, le et après lundi, le 3 juillet prochain.

Les livres de transfert seront fermés du 15 au 30 juin prochain, ces deux jours compris.

Par ordre du Bureau des Directeurs.

HY. BARBEAU,  
Gérant.

Montréal, 31 mai 1899.

# L. N. DENIS

Tapissier-Décorateur  
Blanchissage,  
Peinture à façon.

Stock considérable de Papiers Peints,  
Ferreneries. Prix déflant toute  
concurrence.

☉ Tel. Bell 6774  
Tel. Marchands 166

313 rue St-Laurent,  
MONTREAL.

Essayez le...

# Savon Medicinal

POUR LE LAVAGE  
ET LA TOILETTE.

ns Rival—Immense Economie !  
Donne un bon bénéfice aux Détailliers.  
Echantillons—gratis—et Prix sur demande.

TANGUAY & LEMIEUX

MANUFACTURIERS

DANVILLE P.Q.

# SIMPSON, HALL, MILLER & CO.

Manufacturiers d'Articles Fins en Electro-plaqué  
et seuls propriétaires et manufacturiers des  
Célèbres Couteaux, Fourchettes et Cuillers  
de WM. ROGERS.

Bureau Principal et Manufacture, Wallingford,  
Conn.

Succursale du Canada, 1794 rue Notre-Dame  
Montréal. A. J. WHIMBEY, gérant.

## THEO. DAVID, PEINTRE et DECORATEUR

(ENSEIGNES ET MAISONS). Enseignes artisti-  
ques sur Bois, Toile Cirée, Coton, Ecrans. Dorure  
sur Verre. Lettres en bois,—ma spécialité.

500 a RUE CRAIG,  
(A 3 portes de la rue St-Laurent.)

## COURSE POUR LES TAPIS...

Tel est le mot qui exprime le mieux l'ac-  
tivité qui prévaut en ce moment dans  
les Tapis, Rideaux et Couvertures de  
plancher à chacun de nos Trois Grands  
Magasins de Tapis.

## THOMAS LIGGET,

1484 rue Notre-Dame, Montréal.  
2446 rue Ste-Catherine, Montréal.  
175 à 179 rue Spark, Ottawa.

# Hotel St. James

538, RUE ST-JACQUES

THEO. LANCTOT, Propriétaire.

Ce magnifique hôtel a été complètement meublé  
à neuf. Lumière électrique dans toutes les cham-  
bres, élévateur électrique, etc. L'hôtel le plus cen-  
tral pour le public voyageur. A 1 et 2 minutes de  
marche des gares Grand Tronc et C. P. R. Toutes  
les lignes des chars urbains passent à la porte.

Excellente cuisine. Les voyageurs trouveront  
tout le confort possible.

Une visite est sollicitée.

# HIRAM JOHNSON



Importateur, Exp. rtateur  
et Manufacturier en gros  
de

**FOURRURES**  
DE TOUTES SORTES.

Capots, Manteaux, Cas-  
ques et toute sorte de  
vêtements en fourrures.

Spécialité de capots en  
chat sauvage et expor-  
tation de fourrures....

N. B.—Nous payons toujours les plus hauts prix  
du marché pour les fourrures non apprêtées.

494 RUE ST-PAUL, MONTREAL.





**BREVETS**

Si vous voulez faire breveter une invention, écrivez à  
**FETHERSTONHAUGH & CIE, Canada Life Bldg., Montréal.**

Bureaux à Toronto, Ottawa et Washington, D. C.

**FERRONNERIES, HUILE,  
PEINTURES, CHARBON,  
ETC., ETC.**

*E. Caranagh Co*  
COR NOTRE DAME & SEIGNEURS ST

**Manufacturiers et Importateurs,  
Montréal.**

**Poudre Engraisive**

Pour les **CHEVAUX**  
et le **BETAIL**

Stomachique, dépurative et vermifuge  
donne au cheval une vigueur et une allure  
superbes.

Elle combat efficacement le manque d'ap-  
pétit, la migraine, la constipation, la con-  
gestion du foie et des poumons, du cerveau,  
a gourme, etc.

Agence générale pour le Canada

**G. G. GAUCHER**

**MARCHAND DE PROVISIONS EN GROS**  
Farines, Grains, Moulée

83 et 85, rue des Commissaires,  
et 22, Place Jacques-Cartier, Montréal

**CHS. LACAILLE & CIE**  
**Epiciers en Gros**

**IMPORTATEURS DE**

**Mélasses, Sirops, Fruits Sees,  
Thés, Vins, Liqueurs, Sucres,  
Etc., Etc.**

Spécialité de Vins de Messe de Sicile et Tarragone.

**329 rue St-Paul et 14 rue St-Dizier  
MONTREAL**

**THE JAMES ROBERTSON CO., LIM**

**MARCHANDS DE METAUX,  
FABRICANTS DE TUYAUX EN PLOMB,**

Coudes en plomb comprimé, Plomb de chasse, Mas-  
tic, Blanc de plomb. Spécialité de l'enveloppe des  
Fils Electriques avec du plomb; aussi Scies rondes  
Scies à moulins, Godendards et autres scies.

Bureaux : 144 rue William,  
Usines: coin rues William et Dalhousie. MONTREAL.

**LS. DESCHENES**  
**ENGANTEUR DE COMMERCE**

—ET—  
**Jobber en Chaussures**  
**No 60 RUE ST-JEAN**  
**QUEBEC**

N. B.—Messieurs es marchands de la campagne  
épargneront de l'argent en venant me faire visite  
avant d'acheter ailleurs. J'ai constamment en  
mains toutes sortes de jobs pour leur commerce

**La Saison des Camps**

*est Arrivée...*

Avez-vous un assor-  
timent complet des...

**Viandes de Clark**

En Stock ?

**...Hotel...**  
**Jacques - Cartier**

J. B. BUREAU & CIE, PROPRIETAIRES

**Place Jacques-Cartier, - Montreal**

AU CENTRE DES AFFAIRES

**Lunch Extra** pour hommes d'affaires et  
hommes de professions.

**Cuisine Supérieure.**

**Service rapide et soigné.**

**Les priméurs de la saison.**

CHAMBRES SPACIEUSES BIEN  
ECLAIRÉES ET BIEN CHAUFFÉES.  
PRIX RAISONNABLES.....



**NOUS SOMMES** en position de placer sur le marché de Londres, des bons et débetures, et de gros emprunts aux conditions les plus avantageuses. Envoyez renseignements complets.

Tel. Bell 'Main' 1717

**G. J. Adams & Co.**

AGENTS FINANCIERS

STANDARD BLDG., MONTREAL

**F. E. JODERY & CO.**

**Marchands a Commission**

— POUR LA VENTE DE —

**Beurre, Fromage, Œufs, Volailles**  
et tous autres Produits de la Ferme.

Nous vendons seulement à commission et agissons pour le compte de nos clients comme s'il s'agissait de la vente de nos propres marchandises, et nous avons un compte fidèle de nos ventes. Grande expérience. Localité centrale.

Références : Merchants' Bank of Canada, Montreal.

**8 et 10 RUE LEMOINE**

MONTREAL.

**QUEBEC STEAMSHIP CO. LIMITED**

LIGNE DU ST-LAURENT

**SS. "CAMPANIA"**

1700 TONNEAUX

Prochain départ de Montréal

**LUNDI, 3 JUILLET, A 2 hrs p.m.**

Et ensuite toutes les deux semaines, le lundi, quittant Québec le lendemain à midi,

Pour la Pointe au Père, Gaspé, la Malbaie, Percé, l'Anse du Cap, Summerside, Charlottetown, Souris et Pictou.

Excellente accommodation pour les passagers. Pas de cargaison reçue après midi le jour du départ. Pour le fret, le passage et les cabines, adressez-vous à

**J. G. BROCK & CIE, Agents,**  
211 rue des Commissaires.

**EMPOIS CHINOIS**

Enregistré le 20 Avril 1899

**L'empois supérieur.**  
donne des résultats  
merveilleux.

GROS :

1094, 1096, rue St-André, Montréal



**J. W. HILL**  
Propriétaire d'Entrepôts

ENTREPOT, REFRIGERATEUR PUBLIC  
POUR EFFETS PERISSABLES EN  
DOUANE OU LIBRES

Entrepot No 73

Magasin :

Coin des rues  
William et Queen

Bureau :

No 48 rue William  
MONTREAL

**Jos. Amyot & Frere**

— IMPORTATEURS DE —

Marchandises Françaises, Anglaises,  
Allemandes, Japonaises et  
Américaines....

Les dernières nouveautés dans les modes.

45 rue Dalhousie et 20 rue Union

QUEBEC

EN GROS SEULEMENT.



**A. RACINE & CIE**

IMPORTATEURS ET JOBBERS

— EN —

**Marchandises Sèches**

Générales

DE TOUTES SORTES.

340 et 342 Rue St-Paul

— ET —

179 et 181 rue des Commissaires

MONTREAL.



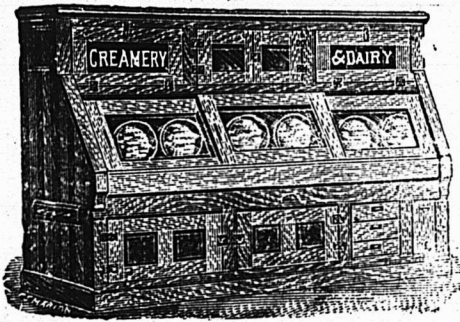

## Glaciere Brevetée

“Aubin”

LA GLACIERE FAVORITE DES EPICIERS.

C. P. FABIEN, Propriétaire.

Cette célèbre glacière a remporté des prix et des diplômes aux Expositions de Montréal et Ottawa en 1897.

Ecrivez pour les catalogues et listes de prix.

C. P. FABIEN

3167 à 3171 RUE NOTRE-DAME,  
MONTREAL

# LA COMPAGNIE CANADIENNE DE -CAOUTCHOUC- DE MONTREAL

a le plaisir d'annoncer au commerce, que son **Catalogue** pour la saison 1899-1900 est maintenant prêt, et entre les mains des Marchands en Gros et des Jobbers. Demandez-en une copie et vous y verrez nos DERNIERS STYLES.

**NOS PRODUITS  
SONT INSURPASSABLES  
COMME  
FINI ET DURÉE.**

Donnez à  
**VOS CHEVEUX GRIS**

La couleur de vus jeunes années, en faisant usage du

**RESTAURATEUR ROBSON**

En vente partout; 50c. la bouteille.

J. T. CAUDET, PHARMACIEN, - JOLIETTE, QUE.

## Le Poli "Royal Black Lead"

**ROYAL**



**BLACKLEAD**

Ne tache pas les mains, ne rougit pas au feu en exhalant des odeurs empoisonnées comme la plupart des polis en pâte ou liquides.

Il conserve son lustre même sur un poêle chauffé à blanc.

C'est le poli le plus économique en usage. Il a subi une épreuve de plus de 30 ans.

**TELLIER, ROTHWELL & CIE,**

Seuls fabricants. MONTREAL



# Vie!

SA TRES GRACIEUSE MAJESTE LA REINE-VICTORIA dont nous avons célébré le 80ième anniversaire, mercredi le 24 mai, offre un exemple marquant dans les annales de l'Assurance sur la Vie.

Elle est non-seulement un avocat ardent de la plus bienfaisante des institutions humaines, mais elle met ses conseils en pratique en assurant la vie de ses petits enfants.

Suivez le sage exemple donné par votre Souveraine, faites-le promptement et dans une bonne Compagnie comme la North American Life.

Il n'existe pas de propriété que vous ayez la certitude absolue de transmettre à vos êtres chers—comme bénéficiaires légalement privilégiés—au moment où ils sont dans le besoin.

La North American Life donne ce qu'il y a de mieux dans tout ce qu'il y a de bon dans l'assurance sur la vie.

Informations données avec plaisir par nous ou par nos agents, que l'on rencontre presque partout.

L. GOLDMAN, SECT. WM. MCGABE, DIRECTEUR GERANT  
NORTH AMERICAN LIFE CO.

Bureau Principal, 112-118 King St. West, Toronto, Ont.

AULT & MCCONKEY,

Gérants pour la Province de Québec.

180 Rue St-Jacques, Montréal.



**PAIN POUR OISEAUX** Est le "Cottam Seed," fabriqué d'après six brevets. Marchandise de confiance; rien ne peut l'approcher comme valeur et comme popularité. Chez tous les fournisseurs de gros.

**EMILE JOSEPH, LL. B.**  
**AVOCAT**

**MONTREAL**  
New York Life Bldg.  
Chambre 701 Tél. Bell Main 1787

**COMPTABLES.**

**MAURICE BOISVERT**, ci-devant gérant de banque. S'occupe d'administration de successions, location de propriété, collection de loyers, d'achats ou recouvrement de créances sur comptes et billets.

25 ans d'expérience le recommandent au public.  
No 90 rue St-Jacques, Montréal.

**BILODEAU & RENAUD,**

Comptables, Auditeurs et  
Commissaires. Spécialité:  
Règlement des affaires de  
Faillites.

No 15 rue St-Jacques, Montréal.  
Téléphone Main 2003.

**GEO. GONTHIER**, Expert Comptable et Auditeur. Introduceur du système de comptabilité "Self Proving and Balance Sheet."  
Spécialité: Organisation de Comptabilité et Audition de livres.

Chambres 21 et 22.  
11 à 17 Côte de la Place d'Armes.  
Tél. Bell Main 1480.

**GAGNON & CARON,**  
Curateurs, Experts Comptables.  
Bâtisse des Chars Urbains,  
Tél. Bell Main 815. B. P. 911 Montréal.

Arthur Gagnon, Gérant de la Succession  
Hon. Jean Louis Beaudry.

L. A. Caron, Auditeur de la ville de Maisonneuve et de la Chambre de Commerce du district de Montréal.

**ALEX. DESMARTEAU,**

Successeur de Charles Desmarteau,  
Comptable, Auditeur, Liquidateur  
de Faillites Commissaire pour Québec et Ontario.

1598 et 1608 rue Notre-Dame,  
Montréal.

Tél: Bell, Main 1257. Marchands 257.  
Résidence, Bell East 1313.

**BREVETS D'INVENTION**  
(France-Etranger)

Marques de Fabrique, Procès en contrefaçon, etc.

**CASALONGA** Ingénieur-Conseil (depuis 1867)  
**PARIS** 15 r. des Halles

Prop. Direct. (depuis 1878) du Journal (25 f. par an) LA  
"CHRONIQUE INDUSTRIELLE"

**NEW WARREN SCALE CO.**

Manufacture de toutes sortes de

**BALANCES**

453 rue St-Paul, - Montréal.

**La Viatorine**

EMULSION SUPERIEURE D'HUILE DE FOIE DE MORUE.

**GUÉRIT** Toux, Bronchite, Asthme,  
Rhume, Scrofule, Pituite,  
Dyspepsie, Débilité Générale.  
25c, 50c, \$1.00 la bouteille. En vente partout.

DÉPÔT PRINCIPAL

Institution des Sourds-Muets, St-Louis du Mile End.



**N. SIMONEAU**

ENTREPRENEUR-ELECTRICIEN

2151, Notre-Dame, Montréal

Spécialité: Installations pour  
lumières électriques.

Tel. Bell Main 1275.

**FAUCHER & Fils**

Importateurs et Marchands-Ferronniers

**Bois et Garnitures de Voitures**

Fournitures pour Carrossiers et Forgeons,  
telles que Fer en barres, Acier,  
Charbon de forge, Peintures,  
Vernis, etc.

Nos. 796 à 802, Rue Craig,

**MONTREAL.**

Téléphone Main 576.

**TEP**

TEL. BELL UP 971

**Canada Electric Co.,**

**L. ROUSSEAU, Gérant**

2501, STE-GATHERINE, COIN CRESCENT

Installations de lumière électrique et  
d'Horloges de contrôle électrique  
Téléphones pour entrepôts,  
Cloches Electriques, Etc., Etc.

SEULS AGENTS POUR LA

**STANDARD ELECTRIC TIME CO.**

de Waterbury, Con

## Renseignements Commerciaux

## PROVINCE DE QUEBEC

## CESSIONS

*Black Cape*—Campbell J. J., mag. gn.  
*Lawrenceville*—Gervais & Frère, pé-  
 piniéristes.

*Montréal*—Nadeau Louis J., nouv.

*New Richmond*—Campbell J. J. & D.  
 L., mag. gén.

*Sherbrooke*—Blais T. T., hardes faites  
 et chaussures.

## CURATEURS

*Québec*—Darveau Geo à A. Camp-  
 bell & Co, mfrs de chaussures.

*Paradis & Jobin à Robitaille Frère &  
 Co, nouv.*

## DISSOLUTIONS DE SOCIÉTÉS

*Lachine*—Paré N. & L., charben.

*Montréal*—Richer & Desjardins, tail-  
 leurs; Mde Flavien Richer et Mde Rol-  
 land Desjardins continuent; même rai-  
 son sociale.

*Riopel & Blain, charrons.*

*Ouellette & Tougas, négociants.*

## EN DIFFICULTÉS

*Montréal*—Presseau F. R., fruits, etc.

*Lavigne Emile, négociant.*

*Québec*—Campbell A. & Co, mfrs de  
 chaussures, offrent 50 dans la piastre.

*St-Alban*—Beaucage & Co, mag. gén.  
 et contracteurs.

*St-Evariste*—Philippon Aug., épïc.,  
 offre 30c dans la piastre.

*Trois-Rivières*—Dupont J. A. & Co,  
 embouteilleurs de bière, ass. 30 juin.

*St-Michel*—Fortin Mde N., mag. gén.,  
 ass. 30 juin.

## FONDS A VENDRE

*Québec*—Laveau Chs, quincaillerie.

*St Stanislas*—Frenette Henri, charron.

## FONDS VENDUS

*Pont Viau*—Joron Damase, mfr de  
 portes et châssis.

*Richmond*—Jutras L., mag. gén.

## INCENDIES

*Montréal*—Lockhart Bedding Co, ass.

*Québec*—La Cie de Brasserie de Beau-  
 port, le bureau et l'entrepôt, ass.

*LaFrance Jos, hôtel, ass.*

*Légaré P. T., voitures, etc., ass.*

*Proteau & Carignan, brasserie, ass.*

*Drolet O. A., épïc., ass.*

*St-Raymond*—Beaupré C., hôtel.

*Bertrand A. D. M., mag. gén., ass.*

*Bourassa B., mag. gén., ass.*

*Duplain F., ferblantier.*

*Duplain P. J., mag. gén.*

*Gauvin G., ferblantier.*

*Lebœuf P., épïc. et sellier.*

*Lesage Louis, fabricant de fromage.*

*Letarte W., épïc., ass.*

*Martel Mde P., pharmacien, ass.*

*Matte Ulric, mag. gén.*

*Pelletier H. & Frère, mag. gén., ass.*

*Piché Nap., mag. gén., ass.*

*Plamondon, boucher.*

*Plamondon Ferd, maison de pension.*

*Plamondon Mde Pierre, hôtel.*

*Proulx F. X., ferblantier.*

*Rinfret Mde Henri, mag. gén., ass.*

*Savard V. & Co, nouv.*

*St Tite*—Scougall R. H., moulin à scie,  
 ass.

## NOUVEAUX ÉTABLISSEMENTS

*Etchemin*—Veilleux & Cie, carrière.

*Gentilly*—Mailhot & Co, boulangers;  
 Octave Charland.

*Knowlton*—Robb George, épïc, a admis  
 son fils G. H. Robb; raison sociale  
 George Robb & Son.

*Montréal*—Allen A. J. & Co, bijoutiers  
 en gros et en détail.

*Cole & Cameron, papier en gros, etc;*  
 A. Cole et Colin K. A. Cameron.

*New-York Brassline Mfg Co;* Diana  
 Denis, épouse de Onésime Massicotte.

*Noxon (The) Co Ltd au lieu de Noxon  
 Bros Mfg Co (Ltd).*

*Brousseau J. E. & Co, bois et charbon;*  
 Marie Louise Charron épouse de J. Ernest  
 Brousseau.

*Desjardins Alfred & Co, farine;* Es-  
 ther Roussel, épouse de Altdre Desjardins.

*Nelson E., tabac, fruits, etc;* Eliza-  
 beth Nelson, épouse de G. Telfren.

*Sénécal Pharmacy;* Edw. White.

*Wilson John, bois, etc;* John Wilson  
 et Geo S. Bolton.

*Faramel (The) Mfg Co Ltd.*

*Fleury Hébert & Co, négociants;* Ma-  
 rie P. Dion épouse de Félix Hébert.

*French (The) Medical Co, demande in-  
 corp.*

*Laprairie Brick Co, demande incorp.*  
*Oswald Bros, courtiers;* James K.  
 Oswald.

*Pallascio (The) Hardware Co Ltd.*

*Real Estate (The) Investment Co,*

*Robert & Bernier, épïc.;* Oscar Robert  
 et Léopold Bernier.

*Slater's Shoe Store;* Frank W. Slater.

*Québec*—Childs Cash Bakery; Wm A.  
 A. Childs.

*Klondyke Hotel;* Samuel Desroches.

*Sterilized [The] Milk Supply Co of  
 Canada demande incorp.*

*Ste Flore*—Dupont & Frère, mag. gén.;

*Dionis et Josephat Dupont.*

*St Henri de Montréal*—Deschamps  
 E. & Cie, buanderie; Lætitia Coriveau,  
 épouse de Eug. Deschamps.

*St Tite*—Leduc & Frère, mag. gén.

*Valleyfield*—Hurtubise Joseph, hôtel.



LE MEILLEUR DES SAVONS DE BUANDERIE

UN SAVON PUR  
A PRIX MODÈRE

LE  
SAVON  
ECLIPSE

SON EMPLOI  
DONNE TOUJOURS SATISFACTION

FABRIQUÉ PAR  
JOHN TAYLOR & C<sup>IE</sup>  
TORONTO

Les  
Bicyclistest  
qui montent la

**GENDRON**

sont nos références. Nous vous  
référons à n'importe lequel d'en-  
tr'eux lorsque vous aurez l'in-  
tention d'acheter une bicyclette.

THE GENDRON MFG. CO.,  LIMITED

TORONTO,  
ONT.

## PROVINCE D'ONTARIO

### CESSATIONS DE COMMERCE

*Bridgeburg* — Arderly J., hôtel; R. Moore succède.  
*Renfrew* — Becker George A., hôtel.  
*Russell* — Hall John, forgeron.  
*St Eugène* — Carrière André, mag. gén.

### CESSIONS

*Hamilton* — Currier George M., hardes et merceries.  
 Chamberlin Wm, marchand.  
*Hintonburg* — Holmes G. W. Z., fer-blanterie.  
*Lindsay* — Mullett G., fourrures et merceries.  
*Niagara Falls* — Ganter Joseph, cigares et tabac.  
*Toronto* — Grange Wholesale Supply Co Ltd.  
 Fletcher R. A., tabac.  
 Lount H. M., bijoutier.

### DÉCES

*London* — Davis Chs W., hôtel.

### DISSOLUTIONS DE SOCIÉTÉS

*Galt* — Barrett & Co, liqueurs; Simeon Metcalfe se retire; Emil Roos est admis; même raison sociale.  
*Owen Sound* — Huines W. H. & Co, chaussures; E. H. Haines se retire.

### EN DIFFICULTÉS

*Ottawa* — Wadsworth & McWhinnie, couvreurs.  
 Manchester Hannah, hardes, etc.  
 Glides A., restaurant.

### FONDS A VENDRE

*Orillia* — Smeaton Geo E., pharmacien.  
*Ottawa* — Glides A., restaurant, 1 juil.  
*Toronto* — Wallace W. L., chaussures.  
*Woodbridge* — Emeler John, hôtel.

### FONDS VENDUS

*Glen Robertson* — Deguire, J. O. A. mag. gén.  
*Hamilton* — Hanrahan T., hôtel, à J. A. Reding.  
*Humberstone* — Doan M., hôtel à O. Olpper.  
*Listowell* — George Hy & Co, fruits, etc à Arthur, George et James Kay.  
*Ottawa* — Boyd & Morton, bicycles, etc.  
*Smith's Falls* — Reid J. A., marchand tailleur.  
*Toronto* — Cleghorn J. & Son, fruits, poissons, etc., à James Caldwell.  
 Scott H. W., épïc.

### INCENDIES

*Napanee* — Carr John, jr, hôtel.  
*Ste Anne de Prescott* — Simard J. B., boulanger.  
*Toronto* — Toronto Glass Co, ass.

### NOUVEAUX ÉTABLISSEMENTS.

*Eganville* — Lacy Dani., mag. gén., a admis John P. Lacy; raison sociale Daniel Lacy & Son.  
*Mitchell* — Hardill (The) Compound Engine Co, Ltd.  
*Ottawa* — Canadian (The) House Furnishing Co.  
 Duhamel & Co, cigares, etc.  
*Renfrew* — Becker C., hôtel.  
*Richmond Hill* — Newton The Tanning Co, Ltd.  
*Russell* — Cameron John, forgeron.  
*Smith's Falls* — Montgomer & Lucas, tailleurs.  
*The Brook* — Goulet Bros, mag. gén.  
*Toronto* — Acetylene (The) Gas Machine Mfg Co of Toronto, Ltd.  
 Cohen Brother (The) Ltd, mfrs d'articles pour opticiens.

## NOUVEAU-BRUNSWICK

### DISSOLUTIONS DE SOCIÉTÉS

*St Jean* — Caie & Wilson, épïc. en gros; James P. Caie continue.

### EN DIFFICULTÉS

*St Jean* — McLean G. F. & Co, nouv.

### FONDS VENDUS

*St Jean* — Beverly Geo. F., quincaillerie, à J. J. Seeley.

## NOUVELLE-ECOSSE

### CESSIONS

*Halifax* — Barnes John, laitier.  
 French & Healy, plombiers.

### DISSOLUTIONS DE SOCIÉTÉS

*Halifax* — Saunders & McLearn, grainetiers; Alfred Saunders continue.

### EN DIFFICULTÉS

*Belliveau Cove* — Jones Br s, mag. gnł.  
*Halifax* — Ellis Thomas, épïc.

### FONDS VENDUS

*Halifax* — Fordham Arthur, formes à chaussures à J. W. Hickman.

### INCENDIES

*Hallfax* — Smith Geo T., nouv., ass.  
 Wallacs John W., nouv., ass.

### NOUVEAUX ÉTABLISSEMENTS

*Baddeck* — Victoria Steamship Co Ltd.  
*Halifax* — McNeil John A., au nom de son épouse.  
*Kentville* — Margeson Arthur, pianos, etc., au nom de son épouse.  
*Sherbrooke* — Eureka Stamp Co; L. H. McDonald  
*Truro* — Fielding Joseph, au nom de son épouse.  
 Norris W. H., au nom de son épouse.

# The American Fire Insurance Co.

...DE NEW YORK...

— ETABLIE EN 1857

Bureau Principal pour le Canada, TORONTO.

JAS. BOOMER, Gérant.

DES DEMANDES D'AGENCES SONT SOLLICITEES DANS TOUT LE DOMINION.

N. B.—Les porteurs de polices de cette Compagnie ont la garantie additionnelle de la Manchester Fire Assurance Co., d'Angleterre.

## FEU :: :: FONDEE EN 1833 COMPAGNIE D'ASSURANCE MARINE BRITISH · AMERICA

Capital en Argent - \$750,000.00. Actif Total, au-delà de \$1,510,827.88  
Pertes payées depuis sa fondation \$16,920,202.75

Bureau Chef à Toronto, Ont. Geo. A. C. Cox, Président; J. J. Kenny, Vice-Président; P. H. Sims Sec.

C. R. G. JOHNSON, Agent Résident, Batisse "Canada Life," MONTREAL

## UN FAIT

En 1897, la Compagnie d'assurance **CANADA LIFE** a fait plus de surplus ou de profit à partager parmi ses porteurs de police que toutes les autres Compagnies Canadiennes ensemble.

**Morale :—Assurez-vous dans la CANADA LIFE**

OSCAR N. GAGNON,  
Inspecteur Dépt. Français.

J. W. MARLING,  
Gérant, Province de Québec.

## Provident Savings Life Ass. Society of New York

La meilleure Compagnie pour les Assurés et les Agents.

... Les agents habiles, et les personnes recherchant une position rémunératrice peuvent s'adresser au bureau principal ou à aucun des agents généraux de la Compagnie.

Succursale a Montreal: Chambre 103, Temple Building.

J. G. LAVIOLETTE, Pres. G. de G. LANGUEDOC, Sec.-Trés. F. GAUTHIER, Gérant.

## ST. LAWRENCE FEU

Compagnie  
d'Assurance  
contre le

BUREAU PRINCIPAL: 7, PLACE D'ARMES, MONTREAL

Certificat de dépôt :— QUÉBEC, 10 Décembre 1896. Je certifie par les présentes, que la COMPAGNIE D'ASSURANCE CONTRE LE FEU "ST. LAWRENCE," de Montréal, a déposé entre les mains du Gouvernement de la Province de Québec, la somme de VINGT-CINQ MILLE DOLLARS, tel que requis par l'Ordre en Conseil du 20 Juin 1896. (Signé) H. T. MACHIN, Asst. Trésorier de la Province de Québec

MARCOTTE & LECLERC, Agents Généraux, 23 Côte de la Montagne, Québec.

**ILE DU PRINCE EDOUARD**

**NOUVEAUX ETABLISSEMENTS**

*Tyne Valley* — Phillips E. & Co, mag. gén.; Ephraim Phillips et Creal McArthur.

**COLOMBIE ANGLAISE**

**CESSATIONS DE COMMERCE**

*Trail* — Kootenay Wire Works Co, transféré à Nelson.

*Vancouver* — Vancouver Tannery Co; B. C. Leather Co succède.

**CESSIONS**

*Ferne* — Bidgood John, mag. gén.

**EN DIFFICULTES**

*Rosland* — Wilson M. A., tailleur.

**FONDS VENDUS**

*Fernie* — Hennessey James R., restaurant, à Woodlock & Trerice.

*Vancouver* — Sechelt Trading Co., la succursale de Vancouver à Alfred Whittaker; raison sociale Vancouver Trading Co.

**INCENDIES**

*Terra Nova* — Ewan & Munn, fabrique de conserves, ass.

*Vancouver* — Ferreira A. F., épïc.

Malleiro G., chaussures, ass.

Rubinowitz & Co, hardes, etc., ass.

**TOUR DU MONDE.** — Journal des voyages et des voyageurs. — Sommaire du No 24 (17 juin 1899). — 10 L'Italie inconnue (Voyages dans l'ancien royaume de Naples), par MM. Bertaux et Yver. — 20 A travers le monde: Cordoue, par Jacques Porcher. — 30 La France à l'Etranger: Une Episode de la Pacification de Madagascar. — 40 Civilisations et religions: La Violation du Tombeau du Mahdi et la Dotation de Lord Kitchener. — 50 Parmi les races humaines: Mariage de Morts au Chansi. — 70 Livres et Cartes. — 80 Conseils aux voyageurs: Pour les Voyageurs-Collectionneurs. — Récolte des Crustacés.—Crustacés semi-terrestres.—Crustacés parasites, par Paul Combes.

Abonnements: France: Un an, 26 fr. Six mois, 14 fr. Union Postale: Un an, 28 fr. Six mois 15 fr. Le numéro: 50 centimes.

Bureaux à la librairie Hachette & Cie, 79, boulevard Saint-Germain Paris.

**PROVINCE DE QUEBEC**

**Cour Supérieure.**

**ACTIONS**

**DEFENDEURS. DEMANDEURS. MONTANTS**

**Absents**

Forrester F. .... Chs Chappell 118

**Coteau du Lac**

Feeney Thos. .... Stn Filiatrault 535

**Contrecoeur**

Gervais A. E. et al. .... Dominique Couture 3e cl.

**Côte des Neiges**

Robert Antoine. .... Honoré Prévost 200

**Grand'Mère**

Argoll R. C. .... D. W. Karn et al 110

**Hemmingford**

Figsby Thomas. .... James Linton 164

**Lachine**

McLaurin Alex. P. et al. .... B. Shepherd 562

**Lacadie**

Labossière Arsène. .... W. W. Ogilvie 125

**Longtinville Ont**

Legault Louis. .... Charles Lacaille 142

**Montreal**

Atlantic & Lake Superior Ry. .... James S. Dnnan 125

Atlantic & Lake Superior Ry. .... Grand Trunk Ry Co 117

Auclair M. Eugène. .... Henri Schetagne 2e cl. 519

Ayer Albert A. et al. .... R. Aug Oakley 100

Amyot Albéric et al. .... Philibert Labelle 100

Burdett Thos. .... Léopold Bouthillier (domnages) 548

Bouras A. T. .... Chs Lacaille 106

Boiron Alex. et al. .... Wilfrid Pilon 119

Boiron Alex. et al. .... Hector Bergeron 119

Boiron Alex. et al. .... Emile Dépocas 119

Bureau Dame J. B. .... Rosalie V. Bernard 538

Bruneau Orphir. .... W. B. Lamb esqual 200

Cité de Montréal, Kingbury Foot Wear Co 192

Coté Alph. .... Dame Laura Coté et vir 100

Caron J. A. .... Geo Rameh et al 102

Cité de Montréal, Emmanuel Rochon (dom.) 1000

Carrière Jos. .... J. W. Smith 124

Cité de Montréal. .... Michael J. O'Toole 1800

Cité de Montréal, De M. Louise Hay et vir 1000

Corp. Comté Hochelaga. .... Zénon Fontaine 121

Cité de Montréal. .... A. Louise Magill 200

Dubé Joseph. .... Horace R. Valiquette 236

Drouin Octave. .... James Walker 231

Guerin Michael. .... John Hamilton et al esqual 22931

Giroux Dame Jos et al. .... D. Nap. Denis 205

Guertin Rémi. .... Gustave Fauteux 108

Head J. James. .... S. Helen White et vir 168

Henderson Jos. H. .... Margaret MacDonell 2060

Houle Avila. .... O. Olivier hayer 109

James Enoch. .... Maria C. McKay 1e cl. 115

Klaplansky A. L. .... Dominion Type F. 115

Lacroix Cyprien. .... W. W. Ogilvie 138

Lamothe Chs et al. .... De C. J. Q. Coursol es qual 4332

Meehan P. James. .... John Stewart 114

McGlade John. .... James Leggat 100

Nantel Hon. G. A. .... Damase Mas on et al 1650

**LA MEILLEURE PREUVE** de l'importance de la circulation d'un journal se trouve dans son livre d'abonnements qui doit être à la disposition des annonceurs désireux de se renseigner.

Les Polices de la UNION MUTUAL renferment tout ce qui est libéral, désirable, de valeur, dans l'état avancé des connaissances en matière d'assurance sur la vie.

**QUELQUES VALEURS**

**COMPTANT — PRETS  
ASSURANCE PAYÉE**

**Extension d'assurance  
d'après la loi de non-con-  
fiscation du Maine.**

Adresse: HENRI E. M...  
Pour agences dans le Maine

Cie d'Assurance sur la Vie

**UNION MUTUAL**

**PORTLAND, Maine.**

FRED. E. RICHARDS, Président.  
ARTHUR L. BATES, Vice-Président.

Agents actifs toujours demandés.  
Agent en chef pour le Canada, 151 rue St-Jacques, Montréal, Can.  
Agent de la Province de Québec et pour l'Est d'Ontario, s'adresser à  
WALTER I. JOSEPH, Gérant, 151 rue St-Jacques, Montréal.

**PLANS PRINCIPAUX**

**VIE ENTIERE**

**PAIEMENTS LIMITÉS  
DOTATION — TONTINE**

Dividende annuelle ou  
terme renouvelable.

**WESTERN ASSURANCE Co.**

Compagnie d'Assurance contre le Feu et sur la Marine.

Incorporée en 1851.

CAPITAL SOUSCRIT	\$2,000,000
CAPITAL PAYÉ	1,000,000
ACTIF, au-delà de	2,400,000
REVENU ANNUEL, au-delà de	2,280,000

**BUREAU PRINCIPAL, TORONTO, Ont.**

Hon. GEO. A. COX, président. J. J. KENNY, vice-prés. et directeur gérant. C. C. FOSTER, secrétaire  
J. H. ROUTH & SON, gérants, succursale Montréal, 189 RUE ST-JACQUES.

**AGENTS ET COLLECTEURS DEMANDÉS**

...PAR  
**La Canadienne**

S'adresser personnellement  
ou par lettre à  
P. GARON, Gérant,

**Compagnie d'Assurance sur la Vie**  
BUREAU PRINCIPAL: 7, PLACE D'ARMES, MONTREAL.

Argent à prêter sur première hypothèque

**National Assurance Co. of Ireland.**

...INCORPORÉE PAR UNE CHARTE ROYALE, ET...  
AUTORISÉE PAR ACTE SPÉCIALE DU PARLEMENT.

AGENTS SPECIAUX,  
PARTEMENT FRANCAIS

Bureau Chef au Canada: 1735, RUE NOTRE-DAME  
M. C. HINSHAW, Agent Principal : MONTREAL

DROLET & ALARIE, No 20, rue St-Jacques.  
ISIDORE CREPEAU No 34, côte St-Lambert

**THE FEDERAL LIFE ASSURANCE COMPANY**

Bureau principal: HAMILTON, Ont.

CAPITAL ET ACTIF	\$1,475,283.41
SURPLUS AUX PORTEURS DE POLICES	717,884.21
PAYÉ AUX PORTEURS DE POLICES EN 1898	143,702.25

Les Polices-Contrats les plus désirables.

JAS. H. BEATTY,  
Président.

DAVID DEXTER,  
Directeur Gérant.

J. K. McCUTCHEON,  
Suint. des Agences.

Norman Fred W.....	H. J. Grieve	100
Phelan Martin.....	Wm B. Lamb es qual	110
Rhéaume Joseph.....	McKay Milling Co	635
Rafter John A. es qual....	Succ. J. Masson	21862
Roy De M. es qual et al.....	Louis Carrière	160
Roy H. W. et al.....	Louis Payette	187
Reddy David.....	Henri Bellerose	131
Simpson Robt B.....	Helen Baptist	2e cl.

**Québec**

Herring Wm. et al.....	Rose Alice Nelson	1e cl.
------------------------	-------------------	--------

**St Basile le Grand**

Laporte Norbert Denis.....	M. Robert dit Lafontaine	913
----------------------------	--------------------------	-----

**Ste-Cunégonde**

Couillard Louis.....	Wm. B. Lamb esqual	120
Massicotte Ed.....	W. B. Lamb esqual	120
Léger Ant.....	W. B. Lamb esqual	160

**St Henri**

Dépocas Chs.....	Wm. B. Lamb esqual	120
Dépocas Chs.....	H. A. Dépocas	160

**St Laurent**

Aubin Geo.....	R. C. Bagg	292
----------------	------------	-----

**St Léonard Port Maurice**

Va.rier Vital.....	Emery Prévost	127
--------------------	---------------	-----

**St Louis Mile End**

Bélangier E.....	McKay Milling Co	781
------------------	------------------	-----

**Toronto**

Mackenzie G.....	Thos Ligget	172
------------------	-------------	-----

**Trois Rivières**

Bourassa Zéphirin.....	Beaumont Shepherd	110
------------------------	-------------------	-----

**Varennes**

Brodeur Joseph.....	A. P. E. Panet	3e cl
---------------------	----------------	-------

**Whitney Ont**

Holstein Harris L.....	Jacob A. Jacobs	100
------------------------	-----------------	-----

**Westmount**

Moseley De Frank... De	Helen Jordan et al	125
Sharp Robert.....	Pilkington Bros	283

**Cour Supérieure**

**JUGEMENTS RENDUS**

DEFENDEURS. DEMANDEURS. MONTANTS.

<b>Bolton Centre</b>		
Willard F. A. et al.....	K. F. de Varennes	315

**Brome**

Royer Henry et Isaiah.....	J. Convey	175
----------------------------	-----------	-----

**Brockville**

Grain Geo.....	Percy C. Ryan	50
----------------	---------------	----

**Desjardins**

Dean W. H.....	Furness Withy Co	1420
----------------	------------------	------

**Farnham**

Truax George P.....	A. W. Glines	130
---------------------	--------------	-----

**Lachine**

McLaurin Alex et al... Northen	Lumber Co	150
--------------------------------	-----------	-----

**Montréal**

Auguste Astor.....	Dame M. E. A. Huguenin et vir	497
--------------------	-------------------------------	-----

Bessette Dame Ovila... Jos. A. Langram		115
--	--	-----

Brethour Thomas.....	T. E. Hodgson et al	192
----------------------	---------------------	-----

Cité de Montréal.....	Pierre Chapleau et al	768
-----------------------	-----------------------	-----

Cité de Montréal.....	F. Fairman et al	32818
-----------------------	------------------	-------

Dinelle Didac.....	J. L. N. Chevrier	100
--------------------	-------------------	-----

Denoon Win et al esqual.....	Ladies of the Protestant Orphan Asylum	3677
------------------------------	--	------

Forest Gédéon.....	Chs F. Lalonde	2040
Gabard Marcel et al.....	R. J. Demers	105
Gagner Arthur.....	Louis J. Harel	177
Hickey Martin.....	John Bridges	180
Hébert Chs.....	J. A. Rivet	165
Leclerc Edwidge.....	J. R. Mainville	50
Nicoll Thomas.....	Emery Lalonde	109
Picotte Pierre et Louls... Banque Nationale		256
Reilly Katharine et al es qual... S. J. Carter		370

Smeal David A.....	Robert Smeal	122
--------------------	--------------	-----

Silverman Isaac et al.....	Chs Sisenwain	233
----------------------------	---------------	-----

Sheridan John.....	Wm. Jones	1000
--------------------	-----------	------

Steinberg B.....	Thos R. Ridgeway	141
------------------	------------------	-----

St Jean Alfred.....	Delle E. Simard	30
---------------------	-----------------	----

Standard Life Ins. Co... Dame Marie Trudeau		1000
---	--	------

Thibaudeau Nap.....	Wilf. Bessette	312
---------------------	----------------	-----

Woodall John T. et al... Albert R. Whitall		100
--	--	-----

Wood J. B.....	Chs T. Williams	240
----------------	-----------------	-----

**Québec**

Cleary Richard S.....	James Ferres	110
-----------------------	--------------	-----

**St Armand Est**

Thomas L. L.....	Mary Ayer	309
------------------	-----------	-----

**St Henri**

Benoit Pierre.....	Z é Lemire	264
--------------------	------------	-----

**St-Louis Mile-End**

Wiseman Robert.....	Dame H. F. Bagg	305
---------------------	-----------------	-----

**St Philippe**

Aubry Cyrille sr.....	Fred Hamelin	1272
-----------------------	--------------	------

**St Rédempteur**

McCabe John... M. M. E. Le Pesant de Bois		257
	Guilbert et al	

**St-Zotique**

Lalande Isate.....	Dame M. McDougall	424
--------------------	-------------------	-----

**Cour de Circuit**

**JUGEMENTS RENDUS**

DEFENDEURS. DEMANDEURS. MONTANTS

**Acton Vale**

Vadnais Arthur.....	Dame M. Guay	12
---------------------	--------------	----

**Bolton**

Taylor Mark S.....	P. P. Powell	25
--------------------	--------------	----

**Cap de la Madeleine**

Caron Denis.....	L. Terreault	8
------------------	--------------	---

**Cote St Paul**

Poitrais Herm.....	Société des Artisans	21
--------------------	----------------------	----

**Drummondville**

Réné Alp.....	F. X. Bellefeuille	39
---------------	--------------------	----

**Grand'Mère**

Juneau Max.....	P. A. Gouin	9
-----------------	-------------	---

**Lachine**

Paré Nap.....	D. Crawford et al	72
---------------	-------------------	----

Ethier Janvier.....	Dame A. Ménard et vir	11
---------------------	-----------------------	----

Price Wm E.....	R. Charlebois	35
-----------------	---------------	----

Larche Albina et vir.....	I. Laplante	10
---------------------------	-------------	----

Sauriol Jos.....	T. Charette	10
------------------	-------------	----

**Lachenaie**

Lachapelle Chs.....	Ovide Papineau	60
---------------------	----------------	----

**Louiseville**

Trépanier Chs.....	The Dixon Cure Co	25
--------------------	-------------------	----

**Maisonneuve**

Decary A.....	J. R. Anderson et al	40
---------------	----------------------	----

**Montreal**

Adams Alf W.....	J. Brown	13
------------------	----------	----

A. M. C. (The) Med. Co.....	A. Patullo	21
-----------------------------	------------	----

# JOS. CONTANT Pharmacien et Chimiste

GROS ET DETAIL

No 1475 rue Notre-Dame, MONTREAL

IN DE LA RUE BONSECOURS

Tel. Bell Main 100.

## UNE MEDECINE IDEALE

Pour la famille. Contre l'indigestion, l'état bilieux, le mal de tête, la constipation, le mauvais teint, la mauvaise haleine, et tous les dérangements de l'estomac, du foie et des intestins.

### Les "RIPANS TABLES"

Agissent doucement et promptement. Une digestion parfaite résulte de leur emploi. Une seule soulagé. En vente par tous les pharmaciens, ou envoyées par maille

Ripans Chemical Co., 10 Spruce St., N. Y.

Le Bureau Canadien de Direction de la Compagnie d'assurances sur la vie **LONDON & LANCASHIRE** a encore renforcé sa position en s'adjoignant M. C. R. Hosmer, gérant du Système Télégraphique du Pacifique Canadien, vice-président de la Commercial Cable Company, etc., et M. C. M. Hays, gérant général de la Cie de Chemin de fer du Grand Tronc.

Les autres membres du Bureau de Direction sont : Le Très Hon. Lord Strathcona et Mount Royal, Prés ; MM. R. B. Angus, Vice-Prés ; Edson L. Pease, Gérant-Général conjoint de la Merchants Bank of Halifax ; et Harry Stikeman, Gérant Général de la Bank of British North America.

Les affaires de la Compagnie sont strictement confinées à l'assurance sur la vie ; elle émet des polices de toutes les formes modernes et approuvées. Toutes communications doivent être adressées à **M. B. HAL BROWN**, Gérant-Général, h'difice de la Compagnie, Montreal.

# MUTUAL LIFE INSURANCE COMPANY DE NEW-YORK

Cette Compagnie est dans sa cinquante-huitième année et n'a cessé de progresser à pas de géants et s'est toujours tenue au premier rang parmi toutes les compagnies d'assurance sur la vie.

Dans les cercles d'assurance elle est désignée comme la plus puissante compagnie du monde.

Afin de suivre le progrès et d'agir dans l'intérêt de ses clients, elle a émis une nouvelle police garantissant des avantages spéciaux.

Dans le but d'étendre ses opérations, cette compagnie a organisé un département français sous la direction de John P. Daly aidé d'agents d'expérience et de confiance.

Ceux qui désirent s'occuper d'assurance sur la vie, directement ou indirectement, ne peuvent faire mieux que de prendre un engagement avec cette compagnie qui accorde des contrats très avantageux et des conditions libérales. Pour toutes informations s'adresser à

**FAYETTE BROWN, Gérant,**

BATISSE IMPERIALE.

Mutual Life Insurance Company, MONTREAL, P.Q.

◆◆◆ LES ◆◆◆

# Vernis à Chaussures de Whittemore

LES VERNIS TYPES DANS LE MONDE ENTIER.

LES PLUS ANCIENS ET LES PLUS GRANDS MANUFACTURIERS "GILT EDGE"  
DE VERNIS A CHAUSSURES DANS LE MONDE ENTIER.



Le seul vernis à chaussures de dames contenant positivement de l'hulle. Amollit et préserve. Donne un beau fini. Une fois employé, on ne peut plus s'en passer. La plus grande quantité. La meilleure qualité. Se détaille à 25 cents

### LA COMBINAISON "DANDY."

La boîte contient 1 bout. de 4 oz. de notre spécialité "Dandy" pour nettoyer et enlever les taches sur toutes les chaussures brunes et jaunes, une boîte en métal décoré de notre "Pâte à polir pour le cuir de couleur" grand format, pour donner à la chaussure de couleur un brillant durable et à l'épreuve de l'humidité. Il nettoiera et remettra à neuf les vieilles rênes en cuir brun, les selles, les selles de bicyclettes et tous les articles en cuir de Russie ou en cuir de couleur. Se détaille à 25 cts.

### LA COMBINAISON "STAR."

Le paquet contient 1 bout. de 2 oz. de pomnade à nettoyer le cuir de couleur, et une petite boîte de Pâte à Polir pour Cuir de Couleur. La pomnade à nettoyer enlève la saleté et les taches, et la pâte donne un poli brillant, durable et à l'épreuve de l'eau. Se détaille à 10 cents.

EN VENTE CHEZ TOUS LES EPICIERIS DE GROS



A. M. C. (The) Med. Co. . . . .	Chs R. Corneil	12	Quipp J. W. . . . .	L. T. Leet	10
Bérard Alf. et al. . . . .	A. Thibaudeau	37	Roch Ls. . . . .	C. Beauchemin	60
Blouin H. P. . . . .	Chs Reddy	8	Ryan John. . . . .	Wm. Bogie	29
Bourget W. alias G. Brouillette. . . . .	Jos. Perron	13	Skelly James. . . . .	Isidore Crépeau	7
Park Wm. . . . .	Ab. Paquette	8	Schaaf Alph. . . . .	Dame A. Dagenais	27
Burke Dame N. C. . . . .	Geo. R. Prowse	33	St Mars Siméon. . . . .	Soc. des Artisans	22
Bertrand Ls et Jos. Godin. . . . .	F. Guibord	37	Swinden Hy Wm. . . . .	W. H. Dawson	24
Brodeur Geo. . . . .	Victor Martineau	16	Sirois Geo. . . . .	F. X. Quevillon	21
Barré Raoul. . . . .	E. Champagne	27	St Antoine Alf. . . . .	J. Nantel	80
Cusson Francis. . . . .	Olivier St Pierre	32	Smeall D. A. . . . .	Ed. Cavanagh	37
Collins Dame H. . . . .	Dlle A. M. Lefebvre	14	Stuart H. . . . .	S. O. Shorey	15
Caron Ovide. . . . .	Jos Sanche	14	Tees Alex. . . . .	Arthur Mireault	20
Delauriers J. B. . . . .	C. Benard	28	Thérien J. H. . . . .	L. A. Grothé et al	39
Duval Alph. . . . .	J. A. Laughran	25	Taché Jean & Cie. . . . .	H. Archibald et al	45
Demers Fabien. . . . .	J. B. Dubreuil	25	Thériault H. . . . .	Jos Lamoureux	18
Drolet G. M. . . . .	E. D. Aumont	35	Venne Louis. . . . .	Aaron Rudolph	16
Davis M. . . . .	Alf. Bouchard	14	Vaillancourt H. . . . .	B. Reigler	24
Davis David. . . . .	T. Meunier	28	Vigeant Jos. . . . .	A. Gauthier	13
Demers Toussaint et al. . . . .	Laurent Pigeon	92	<b>Outremont</b>		
Daveluy Geo et al. . . . .	Le Comptoir d'Escompte	77	Villani A. . . . .	André Foréat	62
Dominion Ice Co. . . . .	Armand Tremblay	24	<b>Québec</b>		
Ethier Ferd. . . . .	L'Union St Joseph	64	Corriveau Alp. . . . .	F. S. Tourigny	42
Finnie J. T. . . . .	The Ontario Acc. Co	41	<b>Sherbrooke</b>		
Fair J. R. . . . .	Wm F. Carter	45	McCrll James P. et al. . . . .	H. H. Hutchins	80
Forest Ged. . . . .	L. J. O. Beauchemin et al	46	<b>Ste Adèle</b>		
Favron Jos. . . . .	J. A. Pelletier	10	Lafantaisie Jean Maurice dit. . . . .	Benj. Benoit	60
Finkelstein B. . . . .	Moses Glickman et al	60	<b>Ste-Cunégonde</b>		
Gaudry Théo. . . . .	Jos. Bélanger	18	Capen A. Cayer alias. . . . .	J. Brown	54
Galarneau Ph. et al. . . . .	J. A. Denault	27	Clément F. X. . . . .	Dame A. Ménard et vir	13
Grace Wm. J. . . . .	The Brantford Slaroh Co	63	Courville Jos. . . . .	Auer Inc. Light Mfg Co	30
Gariépy Alf. . . . .	F. X. Quevillon	13	<b>Sté Félicitienne</b>		
Garneau D. . . . .	T. Lunning et al	25	Savard H. . . . .	The H. A. Nelson & Sons Co	60
Gosselin A. et al. . . . .	J. A. Deneault	81	<b>Ste Flore</b>		
Gaboury L. J. . . . .	C. Chartrand	40	Grenier Om. . . . .	A. Alarie	15
Grand Trunk Ry Co. . . . .	Dame P. Gingras et vir	30	<b>St Grégoire</b>		
Henningsen A. E. et al. . . . .	T. A. Beaudoin	18	Landry A. . . . .	J. F. Thérien	7
Howley James Mde. . . . .	J. A. MacGregor	29	<b>St Henri</b>		
Hébert Chs. . . . .	A. Gauthier	42	Legault J. N. . . . .	L. Gouin et al	50
Kelly Stephen. . . . .	Jas. Smith	13	Séguin J. . . . .	S. Campeau	60
Lorenz W. F. . . . .	W. D. Lightall	10	<b>St Hubert</b>		
Lennox Ths. . . . .	Chs E. Spragg	9	Brousseau Ls jr. . . . .	E. Lamoureux	25
Laporte Ls. . . . .	A. Grignon	11	<b>St Jean</b>		
Larche Albina et vir. . . . .	F. Laplante et al	10	Dionne Adélar. . . . .	Ovila Boismenu	25
Lauzon Chs. . . . .	Dame Léon Tanguay	29	<b>St Laurent</b>		
Lemay Delphis. . . . .	J. U. Emar	18	Deschatelets J. M. . . . .	J. E. Beaudry	22
Leger Michel. . . . .	O. Desmarais et al	10	<b>St Louis Mile End</b>		
Lefebvre Albert et al. . . . .	J. A. Derault	24	Dinelle D. . . . .	Jos Maillé	15
Levesque Rod. . . . .	A. Ménard et vir	17	Smith Dame Jessie et vir. . . . .	James Kelly	26
Lesard Jos. . . . .	A. Ménard et vir	15	Collin Dame S. et vir. . . . .	Ed Gohier	75
Lefebvre L. A. . . . .	A. Ménard et vir	20	Lalongé Osas. . . . .	Ab. Paquette	18
Lightstone Lewis. . . . .	Hy Pearce	21	Bérard Zotique. . . . .	A. Ménard et vir	13
Madore Jos. . . . .	A. Leclair	17	<b>Ste Rose</b>		
Moreau Ed. . . . .	A. Pilon	23	Lacas Léon. . . . .	Soc. des Artisans	9
Morency Octave. . . . .	A. P. Cimon	18	<b>Ste Sophie</b>		
Moore Wm. . . . .	S. Fleming	28	Levesque Ulric. . . . .	J. L. E. Brunel	11
Martineau T. . . . .	A. Leblanc	32	<b>St Thimotheé</b>		
McCaughan Maggie A. . . . .	Max Gervais	20	Bédard Th. . . . .	T. Grenier	12
Neville C. A. . . . .	Wm. Kearney	36	<b>Trois-Rivières</b>		
Normandin F. X. H. . . . .	C. Cantin	40	Ayotte Eng. . . . .	J. Dusablon	9
Poutré Jos. et al. . . . .	Canada Carriage Co	46	Gagnon Ls. . . . .	F. X. Giroux et al	24
Paquette Marcellin. . . . .	J. R. Savignac	66	Girard Johnny. . . . .	C. Martin	9
Prévost Fr. de S. . . . .	The Pangle	10	Leprohon Geo. . . . .	I. Pothier	40
Parker David. . . . .	J. P. Cullen	19	St Pierre P. . . . .	J. B. S. Hould	21
Perreault E. et vir. . . . .	A. L. Gagnon	10	<b>Westmount</b>		
Pepin Chs et al. . . . .	Ant. Lavechea	19	Garceau L. A. . . . .	F. X. Chevalier	24
Parent H. et al. . . . .	J. H. Filiatrault	32			
Perron Henri. . . . .	J. H. Filiatrault	28			
Préfontaine T. & Co. . . . .	Julien Legault	32			
Portelance J. . . . .	A. Martel	11			



# J. CRADOCK SIMPSON & CO.

## Propriétés Immobilières, Assurances, Prêts Hypothécaires

Administration de successions, Collection de loyers, Evaluations,  
Achat et Vente de propriétés immobilières à commission. . . . .

**181 RUE SAINT-JACQUES, - - MONTREAL.**

### E. R. GAREAU

AGENT D'IMMEUBLES

Prêts et Administration de  
Successions.

1511, RUE NOTRE-DAME, MONTREAL

Près de la rue Gosford.

TELEPHONE BELL MAIN 2154

### T. F. TRIHEY

..Immeubles..

Argent à prêter sur Propriétés de ville  
et sur Fermes améliorées.

ASSURANCES - EVALUATIONS

Téléphone Main 3090

Chambre 33, Bâtisse "Imperial"

107 RUE ST-JACQUES.

### R. WILSON SMITH

COURTIER EN

DEBENTURES



Débitures Municipales, des Gou-  
vernements et des Chemins de Fer  
achetées et vendues. -:-:-:-:-

Débitures de premier ordre pour  
placements de fonds en fidéi-dé-  
pôts, toujours en mains. -:-:-:-:-

Bâtisse Standard Life

151 rue St-Jacques, Montréal

### H. L. PUTNAM

Immeubles.

Hypothèques. Evaluations.

BATISSE TEMPLE

— Bell Tel. Main 3390

## MARCOTTE FRERES

ENCANTEURS

ET AGENTS D'IMMEUBLES

Avances faites sur consignations.  
Emprunts négociés sur  
hypothèques.

No. 69, Rue St-Jacques  
MONTREAL.

## Ventes enregistrées à Montréal.

Pendant la semaine terminée le 24 juin 1899

### MONTREAL EST

#### QUARTIER ST LAURENT

Rue Ontario, Nos 1777 à 1783. Lot pt 169-1, 2, avec maison en pierre et brique, 1 terrain 39.11 x irr. sup. 2414; 1 do 43.9 d'un côté 44.3 de l'autre x 39 d'un côté et 39.4 de l'autre, sup. 1720.6. Jane Ireland, épouse de James W. Withell à Corinne Bourget, épouse de Charles Lafond; \$13,000 [48689].

Avenue du Parc. Lot 48-39, avec maison en pierre et brique (neuve), terrain 25 x 104. C. Lafond & Cie à Henri W. Prendergast; \$13,500 [48692].

Rue Mance, No 178. Lot pt N.O. 43-15, pt S.O. 43-16, avec maison en pierre et brique, terrain 21 x 92. Eva Albertine Shaw, vve de A. M. Cassils à John Mitchell; \$3800 [48702].

#### QUARTIER ST-LOUIS

Rue St-Dominique, No 396. Lot 807, avec maison en pierre et brique, terrain 29.8 x 76.9, sup. 2277. Wm John Clyde à Alexander Johnson; \$5600 [48703].

#### QUARTIER STE-MARIE

Rue Notre-Dame, Nos 1125 et 1127. Lot pt 89 avec maison en pierre, terrain 38.1 d'un côté, 43 1 de l'autre x 19.4 d'un côté et 28.10 de l'autre, sup. 961. Le Shérif de Montréal à Marcedès Papineau épouse de Guillaume Couture et al; \$4225 [48685].

### MONTREAL OUEST

#### QUARTIER CENTRE

Rue St Jacques, Nos 46 à 50. Lot 1 ind 128 avec maison en pierre, terrain 57 x 47 d'un côté et 68 et irr. de l'autre, sup. 3369. Raymond Préfontaine à Thomas Gauthier; pas de prix mentionné [132485].

#### QUARTIER-OUEST

Rue Craig, Nos 724 à 728. Lot 219 avec maison en pierre et brique, terrain 40 d'un côté, 40.3 de l'autre x 136 d'un côté et irr. de l'autre, sup. 5456. The Gazette Printing Co à Wm J. White; \$29000 [132496].

Rue St Jean, No 22. Lot 117 avec maison en pierre et brique, terrain irr., sup. 6000. The Trafalgar Institute à The Sun Life Assurance Co; \$25000 [132498].

#### QUARTIER STE-ANNE

Rue Charron, Nos 5 et 7. Lot 152a avec maison en brique, terrain 47 x 88.6.

Alfred Desève à James A. Edwards; \$530 et autres considérations [132478].

Rue Richmond, Nos 59 à 63. Lot pt 807, avec maison en brique, terrain 44 x 86 d'un côté et 77 de l'autre. Pierre Bénoni Ménard à Stanislas Demers; \$5000 [132492].

#### QUARTIER ST ANTOINE

Rue Notre-Dame, Nos 2463 et 2465. Lot pt 418a, avec maison en pierre et brique terrain 30x124 d'un côté et irr. de l'autre sup. 3112. Le Shérif de Montréal à Clément Lafleur; \$5066 [132476].

Rues Dominion, No 63 et Quesnel, No 61. Lot pt 86-20, avec maison en brique, terrain 34x60. Robert Wiseman à Alfred Desève; \$2250 [132491].

Rue St Antoine, No 373. Lot pt S.-O. 1636-9, avec maison en pierre et brique, terrain 22x118. Thomas D. Buzzell à Enoch Buzzell; \$3250 et autres considérations [132495].

Rue Plymouth Grove, Nos 70 à 84. Lots 1636-19, 20, 21, 22, avec maison en pierre, terrain 21x95 chacun. Alexander M. Foster à Henry Ward; \$7600 et autres considérations [132497].

Avenue Overdale, Nos 12 et 12a. Lot pt 1574, avec maison en pierre, terrain 20x82 6 d'un côté et 84 de l'autre. Charles Cushing à James A. Edwards; \$4500 [132502].

### HOCHELAGA ET JACQUES-CARTIER

#### QUARTIER HOCHELAGA

Rues Ste-Catherine et Nicolet. Lots 22-164, 165 et 181; 2 terrains 24 x 110, sup. 2640; 1 do 23 x 100 chacun vacants. The Montreal Land Improvement Co à François-Xavier Rousseau; \$1700 [79482].

#### QUARTIER ST DENIS

Rue St-Denis. Lot 1/2 N.O., 209-53, terrain 25 x 100, vacant. Elie Mayer à Joseph Mayer; \$1725 [79483].

Rue St-Denis. Lot 1/2 S.E. 209-53, terrain 25 x 100, vacant. Elie Mayer à Gilbert Thérien; \$1725 [79484].

Rue St-Amable, No 5. Lot 231, avec maison en bois, terrain 43 6 x 86.3. Julien Duc à Joseph Ouellette; \$900 [79537].

Rue Labelle. Lots 7-985, 986, terrain 25 x 110, chacun vacants. The St-Denis Land Co à J. B. Berthiaume; \$412.50 [79567].

#### QUARTIER ST-GABRIEL

Rue Beresford. Lot pt S. O. 3310, 3311, terrain 120 x 77 d'un côté et 78 de l'autre. James A. Edwards à Charles Cushings; \$3000 [79565].

#### QUARTIER ST JEAN-BAPTISTE

Rue Drolet, Nos 362 et 364. Lot 15-831

**THE WESTERN LOAN & TRUST CO.**

(LIMITÉE)

CONSTITUÉE PAR ACTE SPÉCIAL DE LA LEGISLATURE

**CAPITAL AUTORISÉ . . . . . \$2,000,000.50****ACTIF . . . . . 2,417,237.86**

Bureaux : 18, rue St-Sacrement, Montréal, P. Q.

DIRECTEURS.

Hon. A. W. Ogilvie; MM. Wm. Strachan; W. Barclay Stephen; R. Préfontaine, M. P.; R. W. Knight; John Hoodless; J. N. Greenshields, C. R.; W. L. Hogg.

OFFICIERS.

HON. A. W. OGILVIE, Président WM. STRACHAN Vice-Président; — W. BARCLAY STEPHEN, Gérant; J. W. MICHAUD, Comptable.

Procureurs: — MM. Greenshields &amp; Greenshields, Banquiers: La Banque des Marchands du Canada.

Cette Compagnie exerce les fonctions de Syndic Administrateur, Exécuteur, Fidéi-Commissaire Receveur, Curateur aux Aliénés, Gardien, Liquidateur, Etc., et aussi d'agent pour ces fonctions.

Débentures émises pour trois ou cinq ans. Ces débentures et l'intérêt peuvent être perçues en aucune partie du Canada, sans frais.

Pour autres détails s'adresser au Gérant.

**The Investment Company**

(LIMITED)

MONTREAL, P. Q.

OFFICIERS. — Hon. A. W. Ogilvie, Président; C. H. Catelli, Ecr., Vice-Président; W. L. Hogg, Ecr., Gérant.

DIRECTEURS.—Hon. A. W. Ogilvie; Sénateur du Canada; Hon. Richard Turner, Québec; C. H. Catelli, Esq., Manufacturier; W. Barclay Stephens, Ecr., Gérant de la Western Loan and Trust Company; W. Dale Harris, Ecr., Président de la Montreal Island Belt Line Railway; S. Beaudin, Ecr., Avocat; W. L. Hogg, Ecr.

AUDITEUR.—P. S. Ross &amp; Sons.

NOTAIRE PUBLIC.—Hugh Brodie.

AVOCATS.—MM. Beaudin, Cardinal, Loranger et St. Germain.

BANQUIERS.—Imperial Bank of Canada.

**The Trust & Loan Company of Canada**

INCORPORÉE EN 1845 PAR CHARTE ROYALE

**CAPITAL SOUSCRIT . . . . . \$7,500,000.00****Argent à prêter sur propriétés de ville et sur fermes améliorées, à bas prix et à des conditions vraiment avantageuses.**

Adressez-vous au Commissaire de

**The Trust & Loan Co. of Canada, 26 rue St-Jacques, Montréal, Qué.****LA BANQUE DE ST-HYACINTHE**

Bureau Principal : St-Hyacinthe, P. Q.

**CAPITAL PAYÉ . . . . . \$812,793**  
**RESERVE . . . . . 75,000**

DIRECTEURS :

G. C. DESSAULLES, . . . . . Président,  
J. R. BRILLON, . . . . . Vice-Président  
L. P. MORIN, . . . . . J. NAULT.E. R. BLANCHARD, . . . . . JOS. MORIN,  
Cassier. C. L. LEDOUX,  
Inspecteur.

— Succursales —

St. Césaire, M. N. Jarry, gérant.  
Farnham, J. E. Campbell, gérant  
Iberville, J. M. Bélanger, gérant.  
L'Assomption, C. A. Bédard, gérant.

Correspondants: — Canada : Banque des Marchands et ses succursales. États-Unis : New-York. The National Bank of the Republic, Ladenburg, Thalman &amp; Co.; Boston Merchants National Bank.

**THE MOLSONS BANK** Incorporée par acte du

Parlement en 1855

BUREAU PRINCIPAL . . . . . MONTREAL.

Capital versé . . . . . \$2,000,000.00

Réserves pour rabais sur escomptes \$1,500,000.00

courants. . . . . \$80,000.00

Compte de Profits et Pertes . . . . . 81,020.95 1,661,020.95

BUREAU DE DIRECTION.

WM. MOLSON MACPHERSON, . . . . . Président.  
S. H. EWING, . . . . . Vice-Président.  
W. M. Ramsay, . . . . . Samuel Finley, . . . . . Henry Archbald,  
J. P. Cleghorn, . . . . . H. Markland Molson.

F. WOLFERTAN THOMAS, Gérant Général.

A. D. DURNFORD, Inspecteur. H. LOCKWOOD, } Asst.-Insp

W. W. L. CHIPMAN, }

SUCCURSALES, Prov. d'O. : Alvinston, Brockville, Chester-ville, Clinton, Exeter, Hamilton; Hensall, London, Meaford, Morrisburg, Norwich, Ottawa, Owen-Sound, Port Arthur, Ridgetown, Simcoe, Smith's Falls, St. Thomas, Toronto, Toronto Junction, Trenton, Woodstock.

Prov. de Q. : Aylmer, Knowlton, Montréal; Montréal, rue

Ste-Catherine; Québec, Sorel, Victoriaville, Waterloo.

Prov. C.B. : Vancouver, Victoria, Revelstoke Station.

Prov. Man. et T.N.O. : Calgary, Winnipeg.

AGENCES à Londres, Paris, Berlin et dans toutes les principales villes du monde.

Emission de Lettres de Crédit pour le commerce et lettres circulaires pour voyageurs.

Attention sérieuse apportée aux Collections.

avec maison en brique, terrain 20 x 72. André J. H. St Denis à Thomas Forest ; \$2500 [79522].

Rue Drolet, Nos 613 à 619. Lots 15-685, 686 et autres propriétés avec maison en brique, terrain 40 x 72. Wm John Clyde à Alexander Johnson ; \$5600 [79547].

ST LOUIS—MILE END

Avenue du Parc. Lots ½ N.-O. 12-13-1 terrain 25 x 100 vacant. The Montreal Investment & Freehold Co à George E. Mathews ; \$450 [79517].

Rue Boulevard. Lot 138-17, terrain vacant. Alphonse Turcot à Charles Chaussé ; \$400 [79526].

Rue Wawerley. Lots pt N.-O. 11-742, pt S.-E. 11-743, avec maison en pierre et brique, terrain 20x88. Emile Niquet à Wm Hy. Edge ; \$3450 [79538].

WESTMOUNT.

Avenue Clandeboye. Lots 383-45, 46, terrain 50 x 110 vacant. La succession de Am. Molson, épouse de John Molson à Emma F. Reed, épouse de Thos Anderson Bishop ; \$2750 [79505].

Rue privée. Lot pt S. E. 382-12, terrain 20 x 100, vacant. William F. Lewis à Charles Percy ; \$1800 [79519].

Avenue Mount-Pleasant. Lot 374-1-62 à 65, avec maison en pierre et brique, terrain 22 x 90. Corinne Bourget, épouse de Chs Lofond à Henry W. Prendergast ; \$7500 [79545].

ST-HENRI.

Rue St-Ferdinand. Lots 1901, 1902, 1903, 1904, 1905, 1921-1 à 4, ½ S. E. 1900, terrain supr 130,000 pieds, vacant. Molson's Bank à Andrew Frederick Gault ; \$18000 [79520].

Rue Beaudoin. Lot 1722-81, avec maison en bois, terrain 24 x 92. Théodule Bélanger à J. Bte Brisson ; \$1200 [79523].

Rue Lime. Lots 1704-324, 325, 326, terrains 25 x 100, chacun vacants. Hon. Geo. Alex. Drummond à Joseph Marcotte ; \$750 [79564].

COTE ST. PAUL

Avenue Galt. Lot 3972, avec maison en bois, terrain 60x31.6. Edmond Latour à William Farrell ; \$1577 [79496].

VERDUN

Rue Rushbrooke. Lots 3268-109, 110, 111, terrain 25x197 d'un côté et 176 de l'autre. Anna Dorken, veuve de Edw. Henser à Tobias Butler ; \$1896.70 [79502].

Rues Wellington et Rushbrook. Lots 3268-11 à 20, 31 à 35, 61 à 66, 1 terrain 250 x irrq, supr 38450 ; 5 do 125 x irrq, supr 9057 ; 1 do supr 21037 chacun, vacants. Henry Ward à Alexander M. Foster ; \$16138.80 [79561].

SAULT AUX RECOLLETS

Rue Dufferin. Lot 488-124, terrain supr 2485 vacant. La Cie des Terres du Parc Amherst à Elie Francœur ; \$70 [79525].

LACHINE

Lot pt 880, avec maison etc. Cornelius Irving Meeker à Caroline Florence Gilmour, épouse de John Meeker ; \$7500 [79546].

Lot pt O. 254-4. Henri Schetagne à Denis Conners ; \$1000 [79560].

POINTE CLAIRE

Lot pt 41 avec maison, etc. Eugénie Neveu vve de Eusèbe Denis à Théodule Denis ; \$6000 [79555].

STE ANNE DE BELLEVUE

Lot 8 avec maison, etc., terrain supr 100 arpents. J. B. Poudrette dit Lavigne à James Morgan ; \$6300 [79568].

Voici les totaux des ventes par quartiers :

St Laurent.....	\$30,300 00
St Louis.....	5,600 00
Ste Marie.....	4,225 00
Ouest.....	54,000 00
Ste Anne.....	5,530 00
St Antoine.....	22,666 00
Hochelaga.....	1,700 00
St-Denis.....	4,762 50
St Gabriel.....	3,000 00
St Jean-Baptiste.....	8,100 00
St Louis-Mile End.....	4,300 00
Westmount.....	12,050 00
St Henri.....	19,950 00
Côte St Paul.....	1,577 00
Verdun.....	18,035 50
	<hr/>
	\$195,796 00

Les lots à bâtir ont rapporté les prix suivants :

Rue Ste-Catherine, quartier Hochelaga:	
22 2/5c le pied.	
Rue St-Denis, quartier St-Denis :	
69c le pied.	
Rue Labelle,	do
7½c le pied.	
Rue Beresford,	St Gabriel,
29c le pied.	
Avenue du Parc, St-Louis — Mile End :	
18c le pied.	
Rue Boulevard,	do
21 5/7c le pied.	
Ave Clandeboye, Westmount:	50c le pied.
Rue privée,	do 90c do
Rue St-Ferdinand, St-Henri:	13 5/8c do
Rue Lime,	do 10c le pied.

UBALDE GARAND. TANOREDE D. TERROUX  
**GARAND, TERROUX & CIE.,**  
 BANQUIERS ET COURTIERS  
**116 Rue St-Jacques, MONTREAL.**

Effets de commerce achetés. Traités émises sur toutes les parties de l'Europe et de l'Amérique. Traités des pays étrangers encaissés aux taux les plus bas. Intérêt alloué sur dépôts. Affaires transigées par correspondance

### ARCHITECTES ETC.

**V. L** ACOMBE,  
 897 rue Ste-Catherine.

**G**AMELIN & HUOT,  
 No 58 rue St-Jacques,

**J. E**MILE VANIER,  
 Ingénieur Civil et Architecte.  
 Ancien élève de l'École Polytechnique. Constructions Civiles et Religieuses, Aqueducs, Egouts, Pavages. -- 20 années de pratique.  
 107 rue St-Jacques, Montréal.

**L. Z. G**AUTHIER,  
 Architecte et Evaluateur.  
 Ci-devant de la société  
 Roy & Gauthier.  
 Bâtisse Banque d'Épargnes, Chambre 7,  
 Elevateur, 3me étage,  
 Tel. Bell Main 2287. 180 rue St-Jacques.

**L. R. M**ONTBRIAND,  
 Architecte et Mesureur,  
 No 230 rue St-André,  
 Montréal.

### BOIS

Tel. Bell 8141 Tel. Marchands 1381

**T. PREFONTAINE & CIE**

LIMITÉ

**Bois de Sciage et de Charpente**

GROS ET DETAIL

Bureau : coin des rues **NAPOLEON ET TRACY**  
**STE-CUNEGONDE**

Clos à bois, le long du Canal Lachine, des deux côtés. Téléphone Bell 8141, Montréal.

Spécialité : Bois préparés de toutes façons, assortis par longueurs et largeurs en grande quantité.

### MENUISERIE

**I. C**HARBONNEAU & CIE, Manufacturiers.  
 Spécialité : Balcon, galerie en tournage, lucarne et menuiserie de fantaisie de tout genre.  
 Nos 1890 à 1896 rue St-Laurent, Mile-End.

**E**UG. PAQUIN, Entrepreneur Charpentier-Menuisier. Réparages de toute sorte à des prix défiant toute compétition. No 1 rue Calumet, Ste-Cunégonde.

### PEINTRES

**L. Z. M**ATHIEU,

Peinture et Décoration à bon marché,  
 No 215 rue Richelieu,  
 Ste-Cunégonde.

**O. M. L** AVOIE,

Peintre-Décorateur,  
 Peintre d'Enseignes  
 et de Maisons. -- --  
 Tapisier et Blanchisseur,

No 482 rue St-Hubert,  
 Montréal.  
 Telephone East 1412.

### PLATRE ET MARBRE

**H**ORMISDAS CONTANT, Entrepreneur Plâtrier, 290 rue Beaudry. Phone Bell E. 1177.

**T. R**OCHON & FILS, Marbrerie Canadienne, (Successors de A. R. Cintrat). Carrelage en Marbre et Mosaïque, Manteaux de Cheminées, Monuments, Tables pour Plombiers et Meubliers. Réparations de tous genres, 36 rue Windsor. Tel. Bell Main 2973, Marchande 755.

**J. B**RUNET, Propriétaire de carrières de Granit Rouge, Rose ou Gris, manufacturier et importateur de Monuments en marbre et granit, ouvrages de bâtisses en gros et en détail. Estimations données sur application. Bureau et atelier, Côte-des-Neiges, Montréal. Tel. Bell Up 1466, connection gratuite pour Montréal.

### PLOMBIERS ETC.

**E. D**OUVILLE,  
 137B rue St-Urbain, Montréal.

**L. G**IRARD & CIE, Plombiers, Couvresseurs, Ferblantiers. Spécialité : Corniche en tôle galvanisée. 350 rue St-Laurent. Tel. Marchands 116.

**A. B**LAIS, Plombier Sanitaire et Couvreur, Poseur d'appareils à chauffage, Fabricant de corniche en tôle galvanisée. Ste-Anne de Bellevue, Qué.

BELL TEL. 8180.

TOUT OUVRAGE GARANTI

**J. G. DUQUETTE**

Autrefois de la  
 Montreal Roofing Co.

**Couverture et Pavage**

-- GENERAL --

Bureau et Atelier 180 rue Guy, Montreal

Spécialités pour les couvertures en Gravois et en Ciment. Planchers en Asphalte, Planchers en Volcanite, Caves mises à l'épreuve des rats et de l'humidité.

Réparations de toutes sortes faites avec promptitude.

Neige enlevée des toits par des hommes expérimentés.

## PRÊTS ET OBLIGATIONS HYPOTHECAIRES

Pendant la semaine terminée le 24 juin 1899, le montant total des prêts et obligations hypothécaires a été de \$128,872 divisés comme suit, suivant catégories de prêteurs :

Particuliers.....	\$ 47,629
Successions.....	16,500
Oies de prêts.....	27,343
Assurances.....	13,500
Autres corporations...	23,900
	—————\$128,872

Les prêts et obligations hypothécaires ont été consentis aux taux de :

3 % pour \$530.

4½ % pour \$10,000.

4½ % pour \$3,000; \$8,000; \$10,000 et \$18,400.

5 % pour \$2,500; \$4,000; \$4,500; 3 sommes de \$5,000 et \$6,500.

5½ % pour 2 sommes de \$2,000; \$2,500 et \$6,330.

Les autres prêts et obligations portent 6 p.c. d'intérêt à l'exception de \$500 à 6; \$100 et \$1,000 à 7; \$300 et \$3,000 à 8; \$200 à 1 p.c. par mois et \$350 à 18 pour cent d'intérêt.

## La Construction

### Contrats donnés

Chez Turgeon & Lefort, architectes, St-François Xavier, No 55 une bâtisse, rue Maisonneuve, à 3 étages, formant 3 logements.

Entrepreneur général, Polycarpe Dionne.

Propriétaire, C. H. A. Guimond.

### NOTES

M. Jos. Sawyer prépare les plan et devis pour une résidence que le Dr H. Dubreuil fera ériger à St Oésaire, comté de Rouville.

### PERMIS DE CONSTRUIRE A MONTRÉAL

Rue Stadacona, près de la rue Préfontaine, 2 maisons formant 4 logements à 2 étages, 51.5 de front, 51 en arrière x 36 en bois et brique, couverture en gravois; coût probable \$2,500 chacune. Propriétaire, J. B. Zappa

Coin de la rue Metcalfe et du carré Dominion, une bâtisse formant magasins et 27 logements, 107 x 32, à 8 étages, en brique pressée, couverture en gravois et asphalte; coût probable, \$80,000. Propriétaire, S. Foley; architectes, Saxes & Archibald; maçons, Heggie & Stewart.

Rue Sherbrooke, Nos 580 et 582, une

addition et améliorations à deux maisons; coût probable \$1800. Propriétaires, T. Bienvenu et G. N. Moncel; architecte, A. Content; maçon, O. Martineau et Fils; charpente, U. Pauzé et Fils.

## VENTES PAR LE SHÉRIF.

Du 4 au 11 juillet 1899.

### DISTRICT DE MONTREAL

Wm. Alex. Hasting vs Hy Goodrick et Hy Louch.

Montréal—Le lot 292 du quartier St-Denis, situé rue Carrière, avec bâtisses. Vente le 6 juillet, à 10 h. a.m., au bureau du shérif.

### DISTRICT DE BEAUCE

The McArthur Bros Co vs Amable Coupal.

St-François—La moitié indivise de pt des lots 1587 et 1588, avec bâtisses. Vente le 6 juillet à 11 h. a.m., à la porte de l'église paroissiale.

### DISTRICT DE KAMOURASKA

Hon. T. P. Pelletier vs Arthur Lafrance.

Ste Françoise—Les lots 67, 68, 74 et 77, avec bâtisses.

Vente le 4 juillet, à 10 h. a.m., à la porte de l'église paroissiale.

### DISTRICT DE ST-HYACINTHE

Pierre Gravel et al vs N. Grégoire.

St Oésaire—La partie du lot 164 situé rue St George avec bâtisses.

Vente le 4 juillet à 11 h. a.m., à la porte de l'église paroissiale.

### DISTRICT DE QUÉBEC

La Cité de Québec vs Joseph Clavet.

Québec—Le lot 3710 du quartier St Jean situé rue Ste Oécile.

Vente le 7 juillet, à 10 h. a.m., au bureau du shérif.

### DISTRICT DE RIMOUSKI

Louis Franceur vs J. Octave St Laurent.

Ste Angèle de Mérici—Les lots 213, 214, 206, 207, 208 et 209 avec bâtisses.

Vente le 5 juillet, à 10 h. a.m., à la porte de l'église paroissiale.

### DISTRICT DE SAGUENAY.

J. U. Gregory vs Joseph Tremblay.

Les Eboulements—La moitié indivise du lot 405, avec bâtisses.

Vente le 5 juill., à 10 h. a.m., à la porte de l'église paroissiale.

## DISTRICT DE ST FRANÇOIS

J. Alph. Camirand et al vs George Côté.

St François-Xavier de Brompton—La moitié sud-est du lot 2, du 1er rang, avec bâtisses.

Vente le 4 juill., à 10h. a. m., à la porte de l'église paroissiale.

Olivier Desrosiers vs Ed Peloquin.

Danville—La moitié sud-est du lot 6, du 7me rang, avec bâtisses.

Vente le 5 juill., à 1 h. p. m., à la porte de l'église de Ste Anne.

## DISTRICT DES TROIS-RIVIERES

Dame Rose de Lima Lacroix vs Dame Aug. Cadorette,

Trois-Rivières—La partie du lot 1602, situé rue Bonaventure, avec bâtisses.

Vente le 5 juill., à 10h. a. m., au bureau du shérif.

## Peau de serpent pour articles de fantaisie.

Dans le domaine des nouveautés pour toutes sortes de produits de fantaisie en cuir, les peaux de reptiles attirent plus l'attention et occupent une plus large place qu'autrefois; toutefois, elles sont loin encore d'être utilisées comme on pourrait le croire.

Les pays orientaux en font largement usage pour leurs articles de luxe et même pour les objets dont ils se servent journellement.

En Chine, lisons-nous dans un journal professionnel, on connaît parfaitement leur multiple utilité, et on y emploie de grandes quantités de peaux fines à la confection de tams tams, de violons chinois et d'autres instruments de musique, et les plus fines et les plus chères ne sont pas celles des animaux supérieurs, mais celles de lézard, requin et serpent.

La peau la plus recherchée est celle de python, très forte et durable et marquée de lignes et de dessins d'une beauté exquise.

On utilise la peau de serpent fréquemment aussi pour en garnir cannes, pipes à opium, boîtes à tabac et chibouques, puis pour les poignées d'épées de mandarin, les javelots et lances, les fourreaux, sacs, portefeuilles, buvards, portefeuilles, boîtes à crayons et étuis à lunettes.

Elles sont employées ordinairement à l'état humide, sortant de la tannerie, et pendant le séchage on les enduit d'arsenic, d'huile de bois et d'autres substances qui d'un côté conservent et de l'autre sont un poison pour les insectes.

Beaucoup de ces peaux sont étranges et attrayantes.

Celle-ci montre un fin dessin d'échiquier en bleu et blanc; celle-là est d'un brun écarlate; une troisième est d'un vert et jaune écarlate; une quatrième vert clair, jaune or et blanche.

Les peaux tachetées et de couleur sombre sont le plus en faveur et coûtent le double du prix des peaux au dessin marqué et de couleur plus claire.

Pendant, on n'exporte guère de ces marchandises; nous ignorons pourquoi.

Elles sont presque toutes assez belles pour orner nos appartements comme objets de luxe ou objets d'art.

Les affaires se font en majeure partie avec l'intérieur, où il n'y a jamais on rarement eu d'Européens, et il paraît qu'elles sont lucratives, puisque les fabricants de peaux se trouvent dans une bonne situation, et depuis des siècles déjà se sont réjouis de la même prospérité.

Il ne serait pas difficile de se procurer de ces peaux, car, d'après la statistique officielle il a été tué, en 1897, dans l'Inde seule, 562,000 serpents, et malgré le préjugé des indigènes à l'égard du serpent, que, selon eux, on ne doit pas tuer.

Pour chaque serpent tué il est payé une petite récompense, et pourtant du sudit demi-million de peaux il n'en a été guère ou pas du tout employé par l'industrie.

Sans doute, l'anaconda a fourni quelques matières pour chaussures, et à savoir une peau sous bien des rapports aussi bonne que celle de l'alligator, et il a été livré également au commerce des peaux de boa constrictor et de serpents à sonnettes en quantité plus ou moins grande; mais en général très peu de ces peaux ont été employées par les coffretiers et les fabricants de nouveautés.

Les Indiens de l'Amérique du Nord considèrent la chair du serpent à sonnettes comme une friandise, et aux Etats-Unis il est tué des milliers de ces animaux par an; mais on jette les peaux que les coffretiers pourraient très bien utiliser.

Le cobra de l'archipel de l'Est fournit également une belle peau longue de cinq pieds; la peau de l'hamadryad, qui ressemble à celle du cobra, atteint une longueur de quinze pieds.

Les Siamois font des tambours avec la peau de python ou de boa. Dans la Guinée anglaise, les chaussures en peau de serpent sont très communes.

En Afrique, on façonne les peaux de serpent en fourreaux à épée et en étuis à instruments.