

**PAGES
MANQUANTES**

LE PRIX COURANT

REVUE HEBDOMADAIRE

Commerce, Finance, Industrie, Propriété Foncière, Assurance

Publié par ALFRED et HENRI LIONAIS, éditeurs-proprétaires, au No 25 rue Saint-Gabriel, Montréal, Téléphone Bell Main 2547, Boîte de Poste 917. Abonnements: Montréal et Baillie, \$2.00; Canada et Etats-Unis, \$1.50; France et Union Postale, 15 francs. L'abonnement est considéré comme renouvelé, à moins d'avis contraire au moins 15 jours avant l'expiration, et ne cessera que sur un avis par écrit, adressé au bureau même du journal. Il n'est pas donné suite à un ordre de discontinuer tant que les arrérages et l'année en cours ne sont pas payés.

Adresser toutes communications simplement comme suit: LE PRIX COURANT, MONTREAL, Can.

VOL. XXVII

VENDREDI, 16 FÉVRIER 1900

No 7

COMMERCE, INDUSTRIE ET FINANCE

L'Association des Epiciers de Montréal a eu son assemblée mensuelle, jeudi soir, au Monument National, sous la présidence de M. N. Lapointe.

Après la lecture et l'adoption du procès-verbal de la dernière séance, M. DeRepentigny propose, secondé par M. J. P. Dixon, que MM. Henri Picard, Louis Picard, F. X. Pérodeau et Napoléon Deschamps, soient admis membres de l'Association. Cette motion est adoptée à l'unanimité.

Plusieurs membres de l'Association ont envoyé leur démission au secrétaire et refusent de payer leur contribution annuelle.

Après quelque discussion, M. S. Demers propose, secondé par M. Lavallée, que le secrétaire soit chargé de voir ces membres, et que leur démission ne soit acceptée qu'après qu'ils se seront mis en règle avec l'Association.

Sur la proposition de M. J. P. Dixon, l'Association décide de payer plusieurs comptes qui sont échus.

Le secrétaire annonce ensuite qu'il a adressé à l'Hon. M. Marchand une copie des minutes de la dernière assemblée, contenant les suggestions de l'Association au sujet de l'amendement proposé à la loi des licences par l'Association des Hôteliers; mais il n'a pas encore reçu de ré-

ponse du Premier Ministre de la Province de Québec.

Le président déclare alors que l'Association doit veiller à propos de l'amendement à la loi des licences que veulent obtenir les hôteliers de la ville de Montréal.

A ce sujet, M. J. P. Dixon, ainsi que les échevins Raby et Vallières, prennent la parole: ils sont d'avis que le bureau de direction de l'Association doit se tenir en éveil et aller à Québec, si c'est nécessaire, pour défendre les droits de l'Association des Epiciers.

M. S. Demers déclare que les hôteliers veulent faire passer cet amendement afin d'empêcher les épiciers de vendre de la boisson au verre.

Or, l'Association est opposée à ce que les épiciers vendent au verre, il est donc d'avis que les deux Associations peuvent facilement en venir à une entente.

Le président déclare qu'il est inutile de chercher à s'entendre avec les hôteliers, puisqu'ils tournent le dos à l'Association des Epiciers. Qu'on les laisse faire, et s'il y a lieu, on se défendra. Les douze cents épiciers de la ville de Montréal doivent être capables de tenir tête à quatre cents hôteliers.

M. J. P. Dixon est aussi du même avis.

Finalement une résolution est adoptée autorisant le bureau des directeurs à faire toutes les dépenses nécessaires, même à envoyer une délé-

Le BYRRH

Le Roi des Apéritifs !

a détrôné, en France, tous les autres apéritifs : ... on le trouve aujourd'hui dans le monde entier.

LE

Cognac Boutelleau,

L'accompagnement obligé d'un bon repas.

comme tous les produits supérieurs, se recommande aux dégustateurs, par la finesse de son arôme et ses qualités généreuses et toniques.

LE WHISKY

Roderick Dhu

Un véritable cordial !

n'a jamais été surpassé : sous le rapport de la fabrication, il est inimitable. C'est une liqueur fine, moelleuse, spécialement recommandée pour les estomacs paresseux.

LE

Whisky de Corby :

Le Favori des Canadiens !

La boisson nationale par :: excellence :: qui figure avec honneur sur :: les :: tables :: les mieux servies.

SEULS REPRESENTANTS AU CANADA :

Hudon, Hébert & Cie

MONTREAL

gation à Québec, s'il le faut, pour défendre les droits de l'Association.

Avant de clore l'assemblée, le président invite MM. les échevins Raby et Vallières, deux anciens membres de l'Association, à prendre la parole. Ces messieurs déclarent qu'ils seront dans l'avenir comme par le passé, les amis de l'Association, qui les trouvera toujours au poste, quand il s'agira de défendre ses intérêts.

Une résolution de félicitations à l'égard des deux nouveaux échevins est adoptée. Puis après quelques remarques de la part de MM. S. Demers et J. P. Dixon sur le sujet, la séance est levée.

* **

Nous accusons réception du premier rapport annuel du *Toronto Orthopedic Hospital* consacré au traitement des vices de conformation de toute sorte. On y redresse les déviations de toute nature et on y corrige les imperfections physiques variées que l'on rencontre trop souvent dans nos rues.

D'après les photogravures qui accompagnent ce rapport, cette institution nous semble montée sur un haut pied et pourvue d'appareils perfectionnés. A l'établissement est attaché un personnel d'ouvriers qui fabriquent et adaptent les appareils nécessaires aux déformations des clients. Ce ne sont plus des appareils à peu près, ce sont des appareils construits pour chaque cas spécialement. C'est une institution progressive dans le véritable sens du mot et à la hauteur de la science, absolument.

* **

Dans notre dernier numéro nous adressons nos compliments au *New England Grocer* de Boston.

Une distraction—qui n'en a pas dans ce bas monde?—nous a fait écrire: *Toronto* au lieu de *Boston*.

C'est une erreur assurément regrettable, comme toutes les erreurs du reste; mais cela n'enlève rien à la valeur des félicitations que nous réitérons à notre excellent et progressif confrère de la Nouvelle Angleterre.

* **

La Compagnie des Téléphones Bell vient de terminer l'installation d'un nouveau réseau de fils téléphoniques entre Ottawa, Carleton Place, Smith's Falls et Brockville, Ont. Ces fils téléphoniques sont faits de cuivre. Il a fallu 3,500 poteaux, 4,000 traverses et 75,000 livres de fil de cuivre pour la complétion de ce réseau.

Cette nouvelle ligne donne à la ville d'Ottawa accès par téléphone à Buffalo, N.Y., et autres villes de l'Ouest.

* **

Le professeur Josse, de l'Université de Berlin, aurait inventé un système permettant d'augmenter dans des proportions considérables la puissance des machines à vapeur et qui promet d'amener une révolution dans cette industrie. Il dirige de la vapeur produite par une chaudière quelconque dans une bûche réfrigérante, puis la traite par l'acide sulfurique, augmentant ainsi son pouvoir de 50 à 75 p.c.

Une manufacture de Charlottenbourg a appliqué cette invention depuis trois mois et aurait obtenu une augmentation de 56 p. c. sur la puissance indiquée de ses machines.

Nous reproduisons cette nouvelle pour ce qu'elle vaut: on a déjà tant de fois "révolutionné" les machines à vapeur, que l'annonce d'une telle découverte n'est pas faite pour nous étonner. (*Chronique Industrielle*).

* **

Nous sommes les Agents

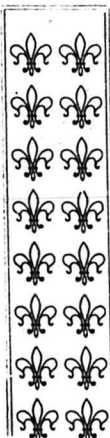

●●●●●●●● POUR ●●●●●●●●●●

Ph lippe Richard	— Cognac, France	— Brandy
Mitchell & Co.	— Glasgow	— Scotch Whisky
Mitchell Bros. Co.	— Belfast	— Irish Whisky
Vve Amyot	— Saumur	— Champagne
Thos. J. Lipton	— Londres	— Thés
Hector Falcon	— Valence, France	— Vin St. Leon

Nous contrôlons les marques suivantes :

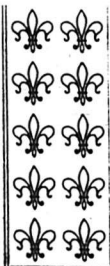

THÉS JAPON,	Marque	“ VICTORIA ”
“ “	“	“ PRINCESSE LOUISE ”
“ CEYLAN,	“	“ VICTORIA ”
“ “	“	“ PRINCESSE LOUISE ”

Nous invitons le Commerce à essayer les Marques
ci-dessus — Nous en garantissons la qualité
et nos prix sont des plus faciles.

Laporte, Martin & Cie

EPICIERIS EN GROS

 **Montreal.**

Après le Transvaal, l'Autriche et le Klondike, voici qu'on découvre, cette fois au Japon, de nouveaux champs aurifères.

Le centre de l'exploitation se trouve à Hokkaïdo, dans la province de Kitami, au nord-ouest de l'archipel japonais, et, quoique l'extraction du précieux métal soit faite par un procédé primitif, le rendement semble devoir être assez élevé.

Les mines de Hokkaïdo couvrent une superficie qui n'est pas inférieure à 740 km.

Comme dans l'Alaska, des prospecteurs, des mineurs de toutes les nationalités envahissent la province de Kitami. Le village d'E-ahi, qui, il y a un an, ne comptait que 400 habitants, a vu sa population portée à plus de 8,000 âmes.

Tous les jours on constate l'arrivée de nombreux étrangers, et les agents du fisc, délégués par le gouvernement japonais, ont la plus grande peine à maintenir l'ordre et à recouvrer les taxes de location.

L'assemblée générale annuelle des actionnaires de la Merchants Cotton Company a eu lieu mardi. Le rapport soumis a été jugé très satisfaisant. En 1883, la fabrique employait 300 à 350 ouvriers; elle en emploie maintenant 1,400. Depuis 1883, elle a payé \$2,500,000 en salaires, et consommé 100,000 tonnes de charbon de la Nouvelle-Ecosse. La Compagnie construit en ce moment une nouvelle usine, la quatrième, où seront employés un grand nombre d'ouvriers.

Les directeurs suivants ont été élus :

A. A. Ayer, président; James Crathern, vice-président; R. B. Angus, J. P. Cleghorn, Jonathan Hodgson, Robert Mackay, W. G. Cheney, directeurs; Alfred Hawks-

worth, gérant, et W. S. Barker, secrétaire.

Par décret princier No 89 du 31 octobre de cette année, sur la proposition du gouvernement Crétois, il a été décidé qu'une exposition internationale se tiendrait à la Canée en avril 1900.

Cette entreprise placée sous le haut patronage de Son Altesse Royale le prince Georges de Grèce, Haut Commissaire en Crète, embrasera tous les produits de l'industrie, du commerce, de l'agriculture des arts, de l'alimentation, de l'enseignement, etc.

Le comité, composé de membres du corps consulaire et d'autres sommités commerciales crétoise, a comme président M. le Dr. Constantin M. Fomis, conseiller princier des finances.

L'Exposition se tiendra dans le bâtiment de l'assemblée générale Crétoise qui se trouve dans le Jardin Municipal; à ce bâtiment seront ajoutés les annexes nécessaires.

Cette entreprise, due à l'initiative du prince Georges a déjà rencontré les sympathies partout, d'autant plus qu'elle est appelée à provoquer un mouvement d'importation et d'exportation avec cette île.

Les puissances étrangères ont été informées par voie diplomatique de la décision ci-haut; en même temps la nomination de M. Arthur Gobiet de Prague (Krl) Bohême comme directeur de l'Exposition a été notifiée.

L'assemblée annuelle des actionnaires de la Montreal Cotton Company a eu lieu mardi aux bureaux de la Compagnie, 87 rue St-Pierre. Le rapport des directeurs a été approuvé. Les directeurs suivants ont été élus: A. F. Gault, président; Charles Garth, vice-président; Jac-

J'abandonne

Ces quelques lignes que je veux écouler immédiatement.

Elles vous feront voir quelles valeurs j'ai en mains !

Un petit lot de Young Hyson, boîtes de 30 lbs, à **11½c.**

Un petit lot de beau Thé Siftings,
couleur naturelle, excellente liqueur, à ... **5½c.**

**PAS UNE AUTRE MAISON NE VOUS EN OFFRIRA
UN PAREIL AU MEME PRIX.**

Un petit lot de Thé Japonais, de choix,
en boîtes de 20 lbs (mattées séparément) à **18½c.**

Un petit lot de Thé Japonais, de choix,
en boîtes de 5 lbs (8 par matre)..... à **20 c.**

Un petit lot de Thé Noir "Packling,"
en boîtes de 20 lbs..... à **14½c.**

**COMPARABLE EN TOUS POINTS A CEUX POUR LES-
QUELS ON VOUS DEMANDÉ DEUX CENTINS DE PLUS.**

Termes : 3% 30 jours, ou billet a 4 mois.

Mon stock est des mieux assortis.

Mes marchandises sont de haute qualité.

Mes prix sont sans pareils !

DEMANDEZ MES ECHANTILLONS

E. D. MARCEAU

296, rue St-Paul, Montréal

ques Grenier, l'hon. J. K. Ward, S. H. Ewing, Samuel Finley, R. R. Stevenson.

L'administration du *Bureau Veritas* vient de publier la liste des sinistres maritimes signalés pendant le mois de novembre 1899, concernant tous les pavillons. Nous relevons dans cette publication la statistique suivante :

Navires à voiles signalés perdus. —17 allemands, 21 américains, 28 anglais, 1 argentin, 1 chilien, 2 danois, 2 espagnols, 3 français, 9 italiens, 10 norvégiens, 2 portugais, 11 russes, 14 suédois, 1 turc; total : 124. Dans ce nombre est compris 1 navire supposé perdu par suite de défaut de nouvelles.

Navires à vapeur signalés perdus. —2 allemands, 1 américain, 15 anglais, 2 belges, 2 danois, 2 français, 1 italien, 2 norvégiens; total : 27. Dans ce nombre est compris 1 navire supposé perdu par suite de défaut de nouvelles.

Causes des pertes : Navires à voiles. Ecouement, 75; abordage, 6; incendié, 1; sombrés, 5; abandonnés, 7; condamnés, 29; sans nouvelles, 1; total : 124.

Navires à vapeur.—Ecouement, 10; abordage, 3; incendiés, 3; sombrés, 3; condamnés, 7; sans nouvelles 4. Total : 27.

Navires visités et classés par les experts du Bureau Veritas du 21 novembre au 19 décembre 1899 : Voiliers, 320; vapeurs, 109; total : 429 navires.

A une assemblée des directeurs de la Chambly Manufacturing Co le lieutenant-col. A. L. Strathy a été élu vice-président.

Autant que faire se peut, toute matière inflammable entrant dans la construction d'un édifice, doit être ignifugée. A l'heure actuelle, les charpentes sont presque toujours métalliques; dans le même ordre d'idées, l'emploi des poutres en ciment armé tend à se généraliser de plus en plus. Cependant, surtout dans l'industrie, on construit chaque jour des hangars, des ateliers démontables où le bois est, presque exclusivement employé; dans ce cas la recette ci-dessous est toute indiquée, et diminuera dans des proportions considérables les risques de sinistre. Les pièces sont préalablement complètement séchées s'il est nécessaire, puis placée, dans un récipient métallique clos avec double enveloppe à circulation de vapeur. La température doit être un peu supérieure à 100°. On extrait l'air et on introduit une dissolution de silicate de potasse ou verre soluble qu'on fait pénétrer dans les pores du bois par une pression de 10 atmosphères maintenue pendant trois heures. Le succès dépend surtout de l'extraction préalable parfaite de la sève et de l'air de l'intérieur du bois. On précipite le silice à l'état insoluble dans les pores par une dissolution de chlorhydrate d'ammoniaque. Cette silice gélatineuse a un effet de préservation très marqué. Ce procédé est peu coûteux.

Des cultures coloniales au Congo: Le sol du Congo se prête à toutes les cultures et il est particulièrement propice à celle des produits riches : vanille, poivre, café, indigo, plantes à parfums et pharmaceutiques.

Mais sa plus grande source de richesse semble devoir être le cacao.

Le cacaoyer, qui a fait la fortune de l'île San Thomé, est le principal agent de la prospérité de la colonie



Avez-vous calculé

que pour chaque petit quart de Soda à Pâte,
il vous faut :

**100 sacs de papier,
100 ficelles,
100 pesees,**

et une perte probable de 10 p. c. à 12 p. c.

LE SODA À PÂTE

DWIGHT'S COW - BRAND

(En Paquet seulement)

donne un profit clair. Le paquet est fait. La
qualité est toujours là. Le client est toujours
satisfait.

John Dwight & Cie, 34 rue Yonge, Toronto.

allemande du Cameroun et des plantations françaises établies dans la vallée de l'Ogoué.

* **

L'huile d'olive et la récolte du vin en Hongrie : La récolte du vin a été abondante cette année dans la circonscription de Raguse (Autriche) ; elle s'élève à 200,000 hectolitres environ, dont les trois quarts sont de qualité inférieure.

Le prix moyen de l'hectolitre (22.2 gallons) varie de \$3.36 à \$4.20.

Les principaux vignobles sont situés à Val di Noce, à l'île de Lagosta et dans la presqu'île de Sابلoncello.

Dans les bouches de Cattaro, le rendement a été inférieur à la moyenne et la qualité est mauvaise.

Mais c'est principalement la récolte des olives qui laisse à désirer. Depuis plus de cent ans, on n'avait eu à constater d'aussi tristes résultats, dus au fléau qui désole la Dalmatie après avoir envahi la péninsule italienne. On s'efforce vainement de trouver un remède contre cette "mouche de l'olivier" qui dépose ses œufs dans le fruit et dont les ravages sont si considérables qu'ils menacent réduire à néant la production de l'huile d'olive.

* **

Le bureau de direction du Board of Trade vient de décider de transformer quelques-unes des parties intérieures de l'édifice, en vue de créer plus de bureaux, dont le nombre est devenu insuffisant, par suite des demandes croissantes des hommes d'affaires, courtiers, etc., qui croient de bon ton d'avoir au moins un pied à terre dans l'édifice. La galerie qui surplombe la salle de la halle au blés sera transformée en bureaux.

o La location des divers bureaux de

l'édifice du Board of Trade rapporte \$51,601.23 à cette institution.

* **

Il y a sur les chemins de fer du Royaume-Uni actuellement 19,914 locomotives dont le parcours moyen annuel est pour chacune 19,104 milles ; les recettes annuelles pour une locomotive sont de \$22,860, de sorte que chaque mille de parcours d'une locomotive rapporte en moyenne \$1,195. Il faut déduire de ce chiffre les dépenses diverses relatives tant à la voie qu'au service de la traction, de sorte que la différence peut être estimée à 65 cents environ.

De même que l'ouvrier dans toutes les industries, la locomotive d'aujourd'hui fait moins de travail que celle d'autrefois, car les 15,924 locomotives qui existaient il y a dix ans sur les chemins du Royaume-Uni, avaient chacune un parcours moyen annuel légèrement supérieur et, contrairement à l'ouvrier, elles gagnaient alors un peu plus que maintenant.

Si nous prenons le coût d'une locomotive actuelle à \$13,500 en moyenne, nous trouvons qu'elle gagne son prix d'achat en sept mois, en ne considérant que les recettes brutes ; ce serait tout autre chose si on prend les recettes nettes, défalcation faite des dépenses de toute sorte.

C'est en Ecosse que la locomotive paraît faire le plus de travail ; en effet, on y compte une locomotive pour 1.74 mille de lignes en exploitation, tandis qu'en Angleterre et dans le Pays de Galles, il y a une locomotive par 0.87 mille, soit le double en proportion. Bien que le produit miliaire soit bien plus élevé qu'en Ecosse, dans le rapport de 80 à 75 la recette annuelle est plus élevée en Ecosse. Ainsi la locomotive écossaise parcourt 23,300 milles et gagne \$24,200 par an, tandis que pour

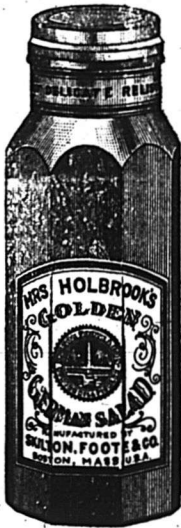

MRS. HOLBROOK'S GOLDEN GERMAN SALAD

Cet élégant condiment a été préparé, au début, dans notre établissement, sous la direction personnelle de Mme Holbrook, une ménagère accomplie et une cuisinière expérimentée.

Ce n'est pas une sauce pour la salade, mais un assaisonnement sous la forme d'une salade de légumes et comme tel, il n'a pas son égal. Nous n'avons jamais auparavant produit un article qui ait reçu une approbation aussi universelle.

Empaqueté dans de jolies bouteilles de 18 oz. fermées dans le vide. Prix \$2.88 la douzaine.



NEW ENGLAND... TOMATO RELISH

constitue ce qui s'est jamais fait de meilleur dans les préparations de tomates.

Il est préparé avec des fruits frais, mûrs, d'après un procédé scientifiquement exact; on n'emploie aucune coloration artificielle quelconque. Il ajoute une délicieuse saveur à tous les mets avec lesquels on sert généralement des condiments de cette nature. C'est particulièrement l'article à employer avec les fèves au lard et les huîtres cuites ou frites.

Empaqueté seulement dans des bouteilles d'une chopine complète, de forme triangulaire, avec couvercle se vissant, emballé avec goût. Prix: \$2.88 la douzaine.

SKILTON, FOOTE & CO., BOSTON, MASS.

AGENTS POUR LA PROVINCE DE QUEBEC:

**THE FOREIGN CHEESE IMP. CO.,
9, rue St-Pierre, Montréal.**

Lorsque vous achetez l'un ou l'autre des articles ci-dessus, vous obtenez véritablement ce qu'on peut avoir de meilleur.

la machine anglaise les chiffres correspondants sont seulement 18,640 milles et \$22,720. En Irlande, on compte une locomotive pour 4 milles de chemins de fer. La recette brute est de \$8,500 par mille ; les machines font en moyenne un parcours annuel de 20,900 milles et une recette de \$22,000.

* * *

Les usages de l'huile de ricin (*huile de castor*).—Il se consomme actuellement en France près de 700,000 livres par an d'huile de ricin—pour les divers usages de la pharmacie, du graissage et de diverses industries, parmi lesquelles celles de la savonnerie et de la parfumerie. Sur ce chiffre ces deux dernières industries entrent pour 300,000 à 400,000 livres. Mais il n'a pas été possible de déterminer exactement la part qui revient à chacune d'elles, beaucoup de maisons cumulant la parfumerie et la savonnerie, et ne pouvant être classées spécialement dans aucune de ces deux catégories.

* * *

Depuis la guerre du Transvaal il est souvent question de la couleur *khaki* dont le nom, d'origine indienne, signifie *gris de terre, terreux*.

Les troupes anglaises envoyées dans l'Afrique du Sud sont munies d'effets d'habillement et d'équipement destinés à les rendre aussi peu visibles que possible, tout au moins aux moyennes et grandes distances. Casques, casquettes, vestes, pantalons, fourreaux de baïonnettes et de sabres, étuis de lorgnettes, couvertures de bidons, tout, en un mot, est de cette couleur spéciale dite *khaki*, laquelle n'est ni jaune ni verte, mais qui tient des deux à la fois. Cette nuance est si peu visible qu'à 300 verges on n'aperçoit pas les objets qui en sont recouverts. Bien enten-

du, les canons et les affûts sont également peints en *khaki*, et on a même eu l'idée d'en teindre les chevaux blancs de certains escadrons.

Les officiers anglais, ne voulant pas renoncer à l'honneur traditionnel de fournir un nombre de tués et blessés supérieur à celui de la troupe, quoique vêtus des mêmes costumes que leurs hommes, ont obtenu l'autorisation de conserver l'écharpe blanche et la musette de même couleur, insignes de leurs fonctions, qui les trahissent évidemment aux yeux exercés des Boers.

* * *

On nous signale un procédé nouveau et simple pour distinguer le beurre de la margarine.—D'après Hoffmann, ce procédé consiste dans la manière spéciale de se comporter des solutions de ces substances dans l'éther. Si on fait tomber une goutte de solution de beurre dans l'éther sur une lame de verre, on verra après l'évaporation de l'éther une tache ronde à bords légèrement ondulés. Une goutte éthérée de margarine laisse une tache à bords très distinctement dentelés. La dentelure des bords tient probablement aux huiles grasses d'arachide (*Pea nuts*) et de sésame qui sont ordinairement contenues dans la margarine. Il est évident que ce caractère différentiel n'a qu'une valeur secondaire.

Les brûlures guéries par le lait

Lorsqu'on a été brûlé d'une manière quelconque, il faut rapidement plonger la partie atteinte dans du lait de vache bouilli et refroidi et l'y maintenir jusqu'à ce que la douleur ait cessé. On peut aussi recouvrir la blessure de compresses imbibées de lait. Quelle que soit la gravité du mal, sa guérison complète ne se fait pas longtemps attendre.

PEINTURES PRÉPARÉES

Les principaux ingrédients de nos PEINTURES PRÉPARÉES sont le Plomb, le Zinc, l'Huile et la Térébenthine.

Depuis que le prix a été fixé à \$1.00, le plomb a avancé de 2c. par livre, le zinc de 1½ par livre, l'huile de lin de 18c. par gallon, la térébenthine de 20c. par gallon, et l'avance sur les boîtes en ferblanc est d'une moyenne de 4c. par gallon. Ces changements ne nous ont pas induits à abaisser la qualité de nos peintures préparées; au contraire, nous prenons avantage de toutes les occasions pour les améliorer, et elles sont meilleures aujourd'hui que quand le prix de base de \$1.00 a été fixé.

L'avance dans le coût des matières premières équivaut à environ 28c. par gallon, et notre prix devrait maintenant avoir pour base \$1.28, mais comme nous avons encore une certaine quantité de stock en mains, acheté avant la hausse, nous avons fixé notre liste pour 1900, comme suit :

Qualité Extra

Représentée par "Elephant," "Prism," "Stag," Etc., en

canistres d'un quart, d'un demi et d'un gallon, .. \$1.20 par gallon
En boîtes de 1 lb et 2 lbs. 8½c. par lb.

Peintures pour planchers en canistres d'un quart,
d'un demi et d'un gallon. 1.10 par gallon

Représentée par "Victoria," "Diamond," "Buffalo,"
Etc., y compris les peintures à planchers en canis-
tres d'un quart, d'un demi et d'un gallon, \$1.00 par gallon

En boîtes de 1 lb et 2 lbs. 7½c. par lb.

Nous sommes convaincus que notre détermination de donner la meilleure valeur en peintures préparées qui se vendent au Canada est bien comprise.

Il n'y a pas d'autres fabricants possédant des facilités égales aux nôtres, et nos clients peuvent toujours compter que leur stock est le meilleur sur le marché et, de beaucoup, la meilleure valeur.

Nous avons déjà annoncé que nous sommes prêts pour l'augmentation considérable du commerce du printemps, qui commence déjà à se faire sentir.

Des copies de notre catalogue révisé à cette date, seront adressées à tous nos clients dans le courant de la semaine.

The Canada Paint Co., LIMITED

572, rue William, MONTREAL, Qué.

TORONTO, Ont.

VICTORIA, C. A.

LA LAVEUSE A RÉACTION

LA PLUS FACILE A MANŒVRER, LA PLUS EFFICACE DES MACHINES A LAVER.

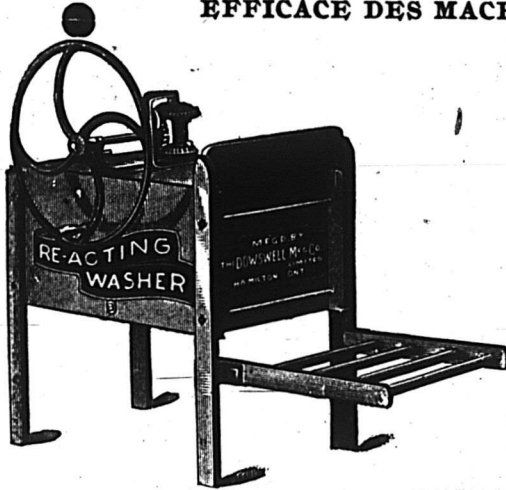

Une machine qui se vend rapidement et donne la meilleure satisfaction.

Nous ne fabriquons que les meilleures. Prix modérés.

Les marchands sont à l'abri des reproches en recommandant nos machines à leurs clients.

Demandez circulaires et prix à

W. L. HALDIMAND & SON, Agents de l'Est,

MONTREAL.

The Dowswell Manufacturing Co.

HAMILTON, Ont.

SADLER & HAWORTH

MANUFACTURIERS DE

COURROIES EN CUIR

Tanné au Chêne

Nous vendons aussi
des Courroies en

CAOUTCHOUC ET EN COTON.

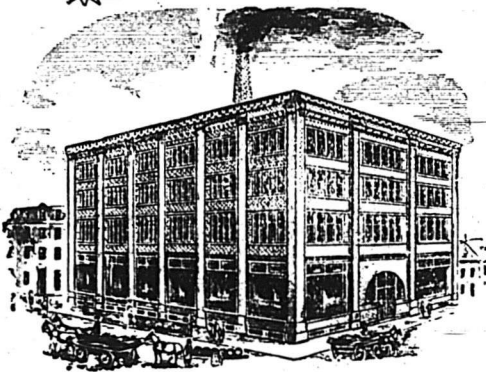

BUREAUX ET MANUFACTURE:

COIN DES RUES DES SEIGNEURS ET WILLIAM

MONTREAL.

UN ATTENTAT

Sur le terrain commercial comme sur les champs de bataille on rencontre des braves et des poltrons. Eviter la lutte, fuir le combat peut être une bonne ruse de guerre dans les armées, s'il s'agit de tromper les desseins de l'ennemi pour le mieux attaquer ensuite, mais dans les combats pacifiques du commerce celui-là manque de bravoure qui se dérobe en faisant un croc-en-jambe à un concurrent qu'il redoute.

Nous donnons ci-dessous la correspondance échangée entre un pharmacien canadien et l'administration d'un journal américain publié en langue française qui justifie pleinement les lignes qui précèdent. Un de nos entrepreneurs concitoyens, M. L. R. Baridon, est le dépositaire de deux préparations pharmaceutiques très appréciées du public canadien, il veut aborder le marché américain et confiant dans la publicité dont il connaît les merveilleux effets, il prend le parti d'annoncer les dites préparations à ses compatriotes des Etats-Unis. La chose lui paraît facile: ce n'est qu'une question de tarif d'annonce, se dit-il. Pas du tout, lui répond-on, il n'y a pas de tarif, vous êtes deux concurrents pour annoncer une préparation plus ou moins similaire, c'est une question d'enchères entre votre concurrent et vous. Nous avons passé un contrat avec notre concurrent, ce contrat nous interdit de vous accorder la publicité que vous nous demandez, mais si vous voulez payer plus cher que votre concurrent nous l'enverrons promener et nous traiterons avec vous.

Qu'il y ait des commerçants peu braves qui redoutent la compétition et l'écartent par les moyens que nous venons d'indiquer, cela ne fait aucun doute. Mais qu'il y ait des

journaux pour pratiquer le genre de marchandage que nous rapportons, nous en avons douté jusqu'à présent. Maintenant que nous avons en mains les preuves de leur existence, il nous faut bien avouer que nous avons aux Etats-Unis des confrères qui font triste besogne. Nous disons aux Etats-Unis, parce que nous ne connaissons pas au Canada un seul journal qui, pour grossir momentanément ses recettes, menacerait d'ostraciser un commerçant qui ne mettrait pas une surenchère sur un prix demandé à son concurrent.

A ce train là, nous en arriverions bientôt à la vente à l'encan de l'espace réservé à la publicité dans les journaux; ce serait, dans tous les cas, commercial et pas immoral; les concurrents seraient face à face et lutteraient à coups de dollars volontairement, tandis que dans le cas cité il nous paraît y avoir avant tout un coup de *blackmailing* qui n'est heureusement pas dans les mœurs du journalisme canadien.

En réalité, au point de vue de M. L. R. Baridon, le résultat est qu'il y a un attentat pour évincer ses produits du marché des Etats-Unis ou plutôt pour les empêcher d'y pénétrer. Que cet attentat soit le fait d'un concurrent à qui *Les Pilules de Longue Vie du Chimiste Bonard* troublent le sommeil, ou d'un journal qui cherche à faire chanter son client, il n'en est pas moins digne de mépris.

La correspondance suivante ne manquera pas d'intéresser nos lecteurs et plus particulièrement ceux qui font de la publicité:

Montréal, 6 février 1900.

Au Journal.....

Messieurs,

Auriez-vous l'obligeance de me donner vos prix pour l'insertion d'annonces hebdomadaires similaires à celle incluse, disons douze insertions pour commencer. Actuellement nous annonçons



Le Chutney aux Tomates

est fabriqué avec de grosses tomates, bien mures,
cuites aussitôt cueillies.

Vendu par _____

LES AGENTS AU CANADA :

Hudon, Hébert & Cie Montréal. H. P. Eckardt & Co., Toronto.

LE _____ Blé d'Inde préparé de Benson

Il n'y a pas de sophistication dans le Blé d'Inde Préparé de Benson—il n'y a aucune **nécessité** de le falsifier parce qu'il s'est vendu complètement sur son mérite comme un blé d'Inde préparé pur, pendant aude là de quarante ans.

La délicatesse de son arôme est presque passée en proverbe.

On fait des comparaisons avec le Blé d'Inde Préparé de Benson comme base—vous entendez dire partout — “ Il est tout aussi bon que celui de Benson.” Vous savez ce que signifie “ juste aussi bon ” — une tentative de vendre un article inférieur à un prix inférieur. Le Blé d'Inde Préparé de Benson est le type — quarante années l'ont prouvé indiscutablement.

EDWARDSBURG STARCH CO., LIMITED

ETABLIS EN 1858

CARDINAL, Ont., et MONTREAL, Qué.

largement au Canada le *Baume Rhumal* et *Les Pilules de longue Vie du chimiste Bonard*. Nous n'avons pas encore eu le temps de tourner notre attention vers les Etats-Unis et votre journal est le premier auquel nous écrivons. De sorte que c'est en partie une expérience que nous tentons. Si nous en arrivons à une entente, nous traiterons pour une période de trois mois (douz insertions). Si cet essai nous est profitable nous prendrons la chose en sérieuse considération pour opérer sur une large échelle aux Etats-Unis.

Votre

L. R. BARIDON.

En réponse à cette lettre est venue la suivante datée de.....le 8 février 1900 :

M. L. R. BARIDON,

Cher Monsieur,

Votre lettre du 6 courant a été reçue au moment même où nous étions sur le point de signer un contrat avec une autre maison pour un fort espace, mais ce contrat nous interdit d'insérer les annonces pour *Les Pilules de Longue Vie*, pendant la durée du dit contrat.

Comme vous n'étiez pas notre client et que nous ignorions que vous dussiez l'être, nous n'avons pas hésité à accepter cette clause. Mais votre lettre nous étant parvenue à ce moment et comme elle indique que vous voulez traiter avec nous et que nous ne voulons évincer ni vous ni tout autre désirant de la place dans... (ici, le nom du journal) nous vous ferons brièvement notre proposition et, si elle vous est acceptable, nous attendons votre réponse par retour du courrier.

Cette autre maison consent à passer un contrat pour environ un millier de piastres (\$1,00.) valeur de l'espace à utiliser durant la prochaine année. Elle use déjà dans notre journal pour environ \$500 d'espace par an. Maintenant, à moins que vous consentiez à passer un contrat qui nous dédommagerait de toute perte que nous pourrions encourir en refusant de vous "évincer" (*to "freeze you out"*) si nous pouvons nous servir de cette expression, nous nous croirions forcés d'accepter la proposition de cette maison au point de vue des affaires, etc...

Votre,

.....

C. P. R.

Lundi a eu lieu une réunion des directeurs de la Cie du chemin de fer du Pacifique Canadien, à la suite de laquelle on a déclaré le dividende semi-annuel. Vers la clôture de l'assemblée on a lu le rapport officiel suivant :

"Au cours de l'assemblée des directeurs de la compagnie du chemin de fer du Pacifique Canadien, d'aujourd'hui, nous annonçons le dividende semi-annuel de 2 p. c. sur le stock préférentiel. Nous annonçons aussi un dividende de 3 p. c. sur le stock ordinaire, faisant un total, avec le dividende déjà payé, de 5 p. c. pour l'année dernière.

Les rapports de l'année dernière, sont :

Recettes brutes.....	\$23,230,038
Dépenses pour travaux.....	16,909,872
Recettes nettes.....	12,234,165
Revenu d'autres sources.....	1,150,198
Revenu net total.....	13,380,364
Moins le montant payé pour les paquebots océaniques...	155,000
Moins les charges fixes, comprenant l'intérêt sur garanties des terres.....	6,816,676
Revenu net, disponible pour dividendes.....	6,408,689

Après que les dividendes déclarés auront été payés le surplus de l'année à reporter, sera de \$2,203,847.

Contre l'insomnie

On combat souvent avec succès l'insomnie en s'appliquant des compresses d'eau froide sur la nuque.

La froideur résultante agit toujours comme calmant sur les organes nerveux, et le moyen ne peut pas faire plus de mal à l'organisme que les endormants artificiels.



ELLE a atteint le sommet sur ses mérites — la nouvelle marque . . .

d'Avoine Roulée

“Nor-West”

Elle devait plaire et était fabriquée avec de l'avoine blanche choisie avec soin, d'après un nouveau procédé. Elle constitue un aliment pour le déjeuner aussi pur et aussi savoureux qu'il est possible de le préparer. Le nombre toujours croissant des consommateurs témoigne de son excellence. L'avez-vous en stock ? Si non, écrivez-nous.

McKay Milling Co., Ottawa.

Succursale de Montréal : 303, Board of Trade.

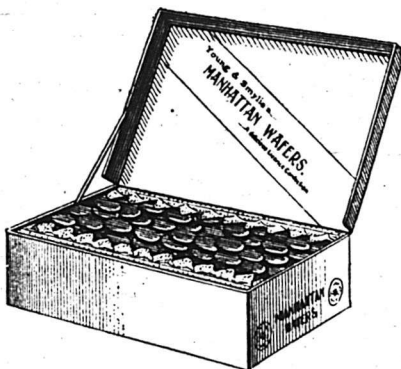
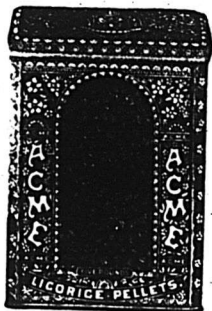

REGLISSE en bâtons cannelés Y. & S., paquets 80 à la boîte de bois; caisses de 20 boîtes, breveté 20 août 1899; une nouveauté unique et désirable en bâtons de réglisse. Réglisse en bâtons Y. & S. (ordinaire), boîte de 5 lbs. et en vrac, caisse de 25, 50 et 125 lbs. net. Pastilles de réglisse Acme, boîtes de 5 lbs. et paquets de 5 cts. Lozanges de réglisse Y. & S., boîtes de 5 lbs. et flacons de 5 lbs. Manhattan Wafers (Réglisse mou) empaqueté en boîtes de 2½ lbs., un délicieux bonbon en réglisse. Vendus par les Droguistes en gros du Canada. Catalogue sur demande adressée aux manufacturiers.

Etablis en 1845.

YOUNG & SMYLIE, Brooklyn, N.Y.

LES MARCHANDS DETAILLEURS DE NOUVEAUTES

L'assemblée mensuelle des membres de la société a eu lieu mercredi soir le 14 courant à ses salles du Monument National.

M. Zéphirin Arcand, 1er vice-président, est au fauteuil. Membres présents, MM. Chs. Meunier, J. E. Patenaude, A. Fleury, A. T. Constantin, N. Tousignant, O. Lemire, Louis Viens, A. Rouleau, P. Lafrance, J. H. Lemieux, G. Labonté, F. J. Pelletier et J. M. Marcotte, le secrétaire.

Après l'adoption du procès-verbal de la dernière assemblée, et l'admission de nouveaux membres, M. J. E. Patenaude fait rapport que l'engagement signé par les marchands de gros de ne plus vendre en détail va être enfin respecté car un grand nombre de ces messieurs ont signifié à leurs employés que le premier qui serait pris en faute serait renvoyé sur-le-champ.

Les marchands de gros ont parfaitement compris leurs intérêts en agissant ainsi. Ils ont constaté que les ventes qu'ils faisaient en détail tournaient à leur détriment et que les marchands-détailleurs en perdant le bénéfice de ces ventes, arrivaient naturellement à ne pouvoir faire face à leurs engagements, et finalement la banqueroute qui rapporte d'ordinaire au fournisseur vingt cinq à trente pour cent et quelquefois moins.

Les noms des maisons de gros qui se sont ainsi engagées sont notés et tous les membres sont bien décidés à les encourager de préférence aux autres. Dans le cas où il sera découvert que des marchands de gros ne respecteront pas leurs engagements, ces marchands seront dénoncés immédiatement et ordre est donné au secrétaire d'avertir qui de droit.

M. F. J. Pelletier avait déjà exprimé ses vues sur un abus qui existe à propos de la vente des marchandises, son travail est à l'étude et sera discuté à la prochaine séance.

Le secrétaire annonce à l'assemblée qu'une loi de faillite uniforme pour tout le Dominion va être présentée au fédéral durant la présente session du Parlement à Ottawa. Il est prié de s'en procurer une copie, et s'il est nécessaire de convoquer les membres en assemblée spéciale pour la discuter.

Note de la rédaction. — Par le compte-rendu qui précède, nous voyons avec plaisir que les marchands de nouveautés veillent à leurs intérêts. Tous les marchands-détailleurs de nouveautés, tous les marchands-tailleurs devraient, sans exception aucune, faire partie d'une association où chacun en travaillant dans l'intérêt général de sa corporation travaille en même temps dans son propre intérêt et avec beaucoup plus de fruit que dans l'isolement.

C'est dans les réunions de ces associations corporatives que les membres épars viennent coordonner leurs efforts en apprenant à se mieux connaître mutuellement, à s'estimer et à faire disparaître les sentiments de froideur et de jalousie qui souvent existent entre marchands d'un même genre de commerce faits pour s'entendre et nouer des relations amicales.

CHAMBRE DE COMMERCE

L'assemblée annuelle de la Chambre de Commerce a eu lieu hier. C'était l'assemblée la plus importante de l'année et aussi la plus nombreuse, vu que l'on a procédé à l'installation des nouveaux officiers, nommé les nouveaux membres élus au conseil, et reçu les rapports pour l'année écoulée.

L'assemblée a été ouverte par l'hon. M. Alphonse Desjardins qui a lu le rap-

TABAC A FUMER...
EMPIRE

— En Palettes de 5c., 10c. et 15c.

L'Empire est un excellent tabac à fumer, frais et doux, c'est
 le plus gros, le meilleur marché et le meilleur au Canada...

Grosses Palettes pour Peu d'Argent

Cette marque donne un bon profit et plaira à chacun.
 Demandez à votre marchand de gros un échantillon en boîte à

36c. LA LIVRE.

THE EMPIRE TOBACCO COMPANY, Limited, GRANBY, P. Q.

La "Joliette Tobacco Co.," Joliette, Que.

MANUFACTURIERS DES MARQUES POPULAIRES SUIVANTES :

Torquettes "Twist,"
Tabac a Chiquer et a Fumer "Club,"
Tabac a Chiquer "Atlas"

Ces marques faites avec les feuilles canadiennes de premier
 choix, sont reconnues par le commerce comme
 étant les meilleurs tabacs domes-
 tiques sur le marché.

port des scrutateurs donnant le résultat des élections des membres du Conseil pour l'année courante. Il y avait 40 candidats sur les rangs. Voici les noms des élus.

MM. H. Laporte, J. Contant, O. Faucher, D. Parizeau, J. A. Vaillancourt, L. J. A. Surveyer, Guillaume Boivin, C. H. Catelli, l'hon. J. D. Rolland, R. Angers, L. E. Morin, sr., L. I. Boivin, l'hon. T. Berthiaume, C. P. Chagnon, A. S. Hamelin, A. Lalonde, S. Lachance, A. Prud'homme, J. Lambert, fils, A. V. Roy.

L'hon. M. Desjardins, en sa qualité d'ancien président, lit ensuite le rapport des travaux de la Chambre pendant l'année écoulée. Nous en donnons un résumé aussi complet que possible.

M. Desjardins remercie les membres de la confiance qu'ils lui ont témoignée en l'élevant deux fois au poste honorable de président, et les félicite sur le choix judicieux qu'ils ont fait en formant le nouveau conseil. Il fait une revue générale et complète du travail de la Chambre pendant l'année écoulée et constate que le résultat a été remarquable puisque 56 nouveaux membres ont été admis et que le public apprécie plus hautement que jamais, le bien que fait au commerce, la Chambre de Commerce de Montréal. Les décisions du conseil ont toujours été bien accueillies du public comme étant l'expression sincère de l'opinion d'hommes indépendants et désintéressés. La création du "Bulletin" a contribué pour beaucoup à mieux faire connaître la Chambre et ce journal est maintenant bien répandu.

M. Desjardins remercie les journaux anglais et français de Montréal qui ont contribué pour une large part au succès des choses entreprises ou encouragées par la Chambre. C'est par leur entremise que la Chambre a été connue comme étant une organisation travaillant dans l'intérêt du public.

La Chambre a étudié toutes les questions d'actualité concernant le commerce.

Le Canada devient de plus en plus un pays d'exportation. L'encouragement que l'on donne à toutes ses industries en est l'explication. On tend aussi à faire prospérer l'agriculture. On encourage partout les fromageries, les beurrieres, l'élevage, etc. La Chambre a toujours proposé ou soutenu les mesures prises dans l'intérêt général. C'est ainsi qu'elle a fait de nombreuses démarches pour l'adoption d'une loi de faillites et d'une loi pour combattre le fléau de l'usure.

M. Desjardins a parlé longuement de la culture du lin qui sera une source de

revenus pour le Canada. La Chambre de Commerce s'est occupée de cette question et veut la faire réussir.

Un grand nombre de navires se sont éloignés de notre port par suite des tarifs élevés imposés par les compagnies d'assurances, mais les démarches faites par la Chambre auront pour effet de ramener les taux à de justes limites. Un juge de la Cour de vice-amirauté a été nommé à Montréal à la demande de la Chambre. Elle a encouragé la construction du canal de la Baie Georgienne qui donnera aux ports canadiens le monopole du trafic de l'Ouest.

La Chambre a toujours demandé au gouvernement d'encourager l'établissement d'une ligne directe entre la France et le Canada, d'une ligne entre Bruges et la Gaspésie, d'un câble transpacifique entre le Canada et les colonies australiennes.

Le port de Montréal a surtout fait l'objet de l'attention de la Chambre qui a toujours travaillé à en faire le vrai port national. Elle a souvent fait des recommandations et des suggestions à la Commission du Port qui paraissent lentes à faire exécuter des travaux pourtant pressants pour les besoins du commerce.

Les éleveurs à grains seront d'une grande utilité ainsi que les travaux et améliorations que l'on veut faire au port de Montréal.

La création d'un musée commercial à Montréal, est une idée excellente que la chambre appuie. La chambre a aussi considéré une foule d'autres questions telles que les études sur la charie municipale, la taxe sur les machines, le remède à apporter aux perturbations commerciales causées par les magasins à département, l'opportunité d'organiser un système cadastral des rues, avenues et parcs publics de l'Île de Montréal.

M. Jos. Contant, représentant de la Chambre de Commerce auprès de la commission du port, fait alors lecture de son rapport, dont voici la substance: Les opérations pendant l'année dernière ont été des plus importantes. La commission a fait construire le quai No 1 en face de la place Jacques-Cartier et exécuter de grands travaux au quai No 3, en face de la douane; des réparations considérables ont été faites aux sections 42, 43 et 46 et tout le long des quais longeant le fleuve.

On a commencé la construction du mur de protection. La cité paye pour sa part \$633,156.00 pour ce mur et pour l'élargissement des rues des Commissaires et de la Commune.

THE ST. LAWRENCE SUGAR REFINING CO.

..... LIMITED

MONTREAL.

FABRICANTS DES QUALITÉS LES PLUS CHOISIES DE

Sucres Raffinés Comprenant nos Jaunes Efflorescents



(Bloomy Yellows)

Café Clair (Bright Coffee
Sugars)

Phenix (qualité suivant
le granule)

Granulés "Extra Standard"

Les Meilleurs sur le Marché.

Les Cigares Populaires par Excellence!

KEYSTONE CHERROOTS

Composés de
50% Tabac Canadien,
50% Tabac Etranger.

de fabrication supérieure. Sont très agréables à fumer et se détaillent à

10c. LE PAQUET DE 5 Cigares.

Tous les Marchands de Tabacs, Epiciers, Marchands Généraux tireront un très bon bénéfice de la vente de ces excellents cigares.

J. M. Fortier, Montréal

400 pieds de mur ont été faits sur une fondation en ciment, ce qui fait une construction des plus solides. Les travaux reprendront au printemps.

M. W. J. Connors a obtenu un contrat pour construire des élévateurs à grains et des hangars à fret, ce qui aidera à augmenter considérablement le trafic. Les Commissaires sont prêts encore à accorder de l'espace à toute compagnie sérieuse offrant des garanties nécessaires.

Quant aux améliorations de la partie est, les commissaires ont fait préparer des plans par l'ingénieur-en-chef et ont demandé de l'aide au gouvernement. Ces travaux coûteront \$2,500,000. On a demandé au gouvernement de construire la première section des quais en bas du courant Ste-Marie, et une somme nécessaire pour la construction d'une cale sèche en laissant au gouvernement le choix de prendre à sa charge l'exécution de ces travaux.

Les Commissaires ont été autorisés à employer, pour terminer le quai et le bassin de la Pointe-du-Moulin à Vent, \$500,000.00, sur la somme de \$750,000.00 votée antérieurement.

Mais le gouvernement n'a pas voulu accorder les \$2,500,000.00 pour les travaux de la partie est. Les commissaires, toutefois, ont fait voter par le parlement \$500,000.00 pour ces travaux qui vont commencer au printemps. C'est du moins ce que l'on a dit aux Commissaires.

Le seul accident sérieux sur la route du Saint-Laurent, entre Montréal et Québec, a été l'échouage du steamer *Gallia* et la faute en est attribuée au pilote. Les taux d'assurances sont très élevés, mais on espère qu'ils seront diminués, car ils nuisent énormément au commerce du port.

La navigation a été ouverte le 27 avril et fermée le 27 novembre.

Durant la saison 1899, il est entré dans le port 801 navires océaniques, avec un tonnage de 1,517,611, une diminution de 67 navires et 16,461 tonneaux, comparés à 1898.

Il est entré 8,877 navires des lacs intérieurs avec un tonnage de 1,899,097 tonneaux, une augmentation de 1936, et de 81,205 tonneaux sur 1898; ce qui fait un grand total de 9,678 vaisseaux des deux classes et de 3,416,708 tonneaux, une augmentation sur 1898 de 1869 vaisseaux de toute classes et de 24,744 tonneaux.

Les rapports ont été adoptés à l'unanimité.

Des remerciements sont ensuite votés aux officiers sortant de charge, aux auditeurs-comptables, aux scrutateurs et aux journaux de Montréal.

M. Desjardins, président sortant de charge, fait place à M. L. E. Geoffrion, le nouveau président.

MM. Damase Masson et H. A. A. Brault, 1er et 2e vice-présidents, prennent aussi leurs fauteuils. M. Geoffrion lit son discours-programme qui contient une foule de projets des plus importants et termine en annonçant que le "Roger," le premier bateau de la ligne franco-canadienne, partira de Bordeaux, le 10 avril prochain pour Charente, Québec et Montréal.

"Cette ligne, dit-il, va donc commencer ses opérations et j'espère que nous nous ferons tous un devoir de l'encourager. J'ai la ferme conviction que des relations plus étroites avec la France n'amoindriront, en aucune façon, la loyauté des Canadiens-français pour l'Angleterre."

MM. Damase Masson et H. A. A. Brault ont aussi prononcé quelques paroles de remerciements à leurs collègues pour la confiance qu'ils leur ont témoignée.

M. Contant demande que le secrétaire écrive à Ottawa pour obtenir du gouvernement une copie du bill actuellement devant le Parlement, pour faire amender la loi concernant les pilotes et le pilotage. Adopté.

ASSOCIATION LAITIÈRE DE HUNTINGDON

L'Association laitière de Huntingdon a tenu sa session annuelle, mercredi dernier au soir, à Ormstown, comté de Châteauguay. Nous empruntons le compte-rendu suivant à la *Gazette* de Montréal. La pluie torrentielle qu'il faisait, jointe au mauvais état des chemins, avaient empêché plusieurs cultivateurs des paroisses environnantes de se rendre à l'assemblée. M. A. Muir, 1er vice-président, occupait le fauteuil en l'absence de M. Ness, qui est à Halifax en train d'expédier des chevaux au Transvaal pour le compte du gouvernement Canadien.

Parmi les personnes présentes on remarquait, le maire Baird, A. Muir, Dr A. McCormick, le maire G. Bryson de Très-St-Sacrement; W. H. Walker, Alex Sadler, R. Fennell, J. Cottingham, R. Crawford, W. Greig, A. Philips, J. Duuring, J. G. Bryson, T. Winter, G. Darby, G. Massey, D. White, W. Ewing, J. J. Murray, représentant A. W. Grant, J. McClintock, R. Elliott, H. Maillet, A. Mills, W. Bryson, W. Wylie, R. Roy, T. Owens, H. Elleston, R. Cairns, J. M. Whinney, Hon. G. W. Stephens.

Le président d'office, M. Muir, ouvrit

Comme il a ri !

Comme votre marchand de gros a du rire lorsque vous lui avez dit que vous étiez sous l'impression qu'il vous avait vendu les lignes qui lui donnaient les plus gros profits, de préférence à mes cigares avec lesquels VOUS, vous obtiendriez le plus fort volume d'affaires permanentes. Avez-vous remarqué combien son rire était forcé ? Il ne pensait pas que vous le démasqueriez.

Maintenant permettez MOI de vous prouver mes avancés, si non je me tiendrai tranquille à l'avenir. Donnez-moi une chance. Ecrivez-moi au sujet d'une proposition que j'ai à vous faire et qui rejette tout le fardeau de la responsabilité sur mes propres épaules. Je vous donnerai une chance de rire de votre marchand de gros, si toutefois il a tenu mes cigares dans l'ombre.

J. Bruce Payne, Mfr de Cigares,
Granby, P. Q.

SI VOUS NE TENEZ PAS LA

Pure Gold :::: Jelly Powder

Vous manquez une bonne affaire.

ELLE SE VEND FACILEMENT.
ELLE RAPPORTE BEAUCOUP.

PURE GOLD M'F'G CO. - TORONTO.

l'assemblée en disant qu'il y avait quatre ans que les membres de l'association se réunissaient à Ormstown et que depuis ce temps l'industrie laitière et l'industrie agricole en général étaient grandement améliorées. Les dernières années ont été des plus favorables à ces développements. Les moissons ont été abondantes et les prix des grains assez bons, bien que la récolte du foin ait été peu productive, la qualité en a été bonne. L'industrie laitière pendant ces années, a prospéré, et notre marché à fromage a été aussi ferme que celui des autres pays.

Le Canada, l'an dernier, a expédié cinq fois autant de beurre qu'il en expédiait, il y a quatre ou cinq ans. C'est de bon augure pour le pays. Le gouvernement s'attribue une bonne partie de cette prospérité, parce qu'il nous a procuré les entrepôts frigorifiques pour le transport du beurre, et il a raison, mais l'orateur est d'opinion que les industriels qui construisent de fabriques sur une grande échelle servent aussi beaucoup les intérêts des cultivateurs. Le beurre semble aussi être d'une qualité plus uniforme pour ainsi dire. Ce sont ces deux choses qui ont contribué à faire hausser le prix du beurre canadien sur le marché britannique.

Les importateurs de denrées alimentaires pour la Grande-Bretagne s'accordent à dire que le jambon canadien est de beaucoup supérieur au jambon américain, cependant on nous paie notre viande de porc un prix beaucoup plus élevé que celui de Chicago et des autres centres de l'Ouest.

Nous devrions pourtant, dit l'orateur, réclamer les mêmes prix que nos concurrents de l'Ouest. Le porc ne s'est jamais vendu à des prix aussi élevés que ceux de l'année dernière. Si l'on considère qu'il coûte \$4.50 par cent livres pour l'engraissement d'un porc, on trouvera bien vite qu'il ne reste pratiquement rien pour le cultivateur.

L'hon. Geo. W. Stephens prend ensuite la parole. Il est venu, dit-il, plutôt comme auditeur que comme orateur. Il veut qu'on sache qu'il n'a pas du tout l'intention de faire un discours politique bien qu'il soit le représentant du gouvernement. Le présent gouvernement, dit-il, est parfaitement convaincu du fait que l'intérêt agricole domine dans la province de Québec. Le gouvernement ne peut tout faire à lui seul, et l'orateur est heureux de constater que dans cette partie de la province les cultivateurs se font scrupule en quelque sorte de rien demander au gouvernement, tandis que dans les

autres parties de la province, on semble avoir l'idée que le gouvernement doit faire toute chose. Celui-ci, cependant, s'est occupé activement de l'amélioration des routes, des entrepôts frigorifiques, et il a fait distribuer gratuitement quantité de pamphlets et de journaux agricoles.

Les deux dernières années, dit-il, ont été des années de prospérité, et il y a lieu d'espérer que la présente année le sera davantage. En ce moment, nous sommes sur le continent, les plus grands exportateurs de fromage pour la Grande-Bretagne. Depuis plusieurs années, c'était le privilège des Etats-Unis, mais le courant est changé. L'exportation du beurre a aussi augmenté dans une notable proportion, mais elle n'est pas encore ce qu'elle devrait être.

LA GRANDE INDUSTRIE DU LARD

Le professeur Smith, chimiste attitré du gouvernement, dit que la production et l'exportation du porc était en train de devenir une grande industrie; des millions de porcs s'expédient annuellement en Angleterre. Cependant, ces produits sont jugés de qualité inférieure sur le marché britannique. On demande une viande de porc plus ferme, plus consistante que celle que notre commerce fournit généralement. Il y a à peu près un an le département jugea à propos de tenter quelques expériences sur la Ferme Expérimentale du gouvernement. Ces expériences portèrent surtout sur l'engraissement et l'exercice. Récemment on a envoyé en Angleterre quelques échantillons des viandes produites par ces expériences pour l'analyse. Le travail sera complété dans quelques mois, et le résultat aura une grande influence sur l'industrie de ceux qui font le commerce du lard.

L'orateur fait ensuite allusion à l'analyse des viandes tuberculeuses. A l'étranger, dit-il, on est sous l'impression que cette maladie peut se communiquer mais il a été constaté que c'était absolument impossible, vu le grand soin apporté dans l'élimination des germes. Le seul moyen par lequel la maladie peut se propager c'est la négligence ou le manque de soins des vétérinaires en se servant de la seringue.

Au sujet des engrais le professeur démontre que les engrais liquides sont bien supérieurs aux engrais solides.

Pelles, Bêches, Fourches,
Grattes et Rateaux.

A des PRIX RAISONNABLES.

Vert de Paris

Demandez nos Prix, avant de
 placer vos commandes pour le
 Vert de Paris. -:- -:- -:- -:-

L. H. HEBERT,

297 et 299 rue St-Paul, - - MONTREAL.

Les Sirops "True Fruit"



de SMITH, pour fontaine, et ses
 fruits écrasés n'ont pas de rivaux.

En vente chez presque tous
 les meilleurs Jobbers des
 Etats Unis et du Canada.

The J. HUNGERFORD SMITH CO.,
 Limited

TELEPHONE
 239.

MANUFACTURIERS - CHIMISTES,

Manufacture : 19, 21, 23 rue Alice,

Toronto, Ont.

REVUE COMMERCIALE ET FINANCIÈRE

FINANCES

Montréal, 15 février 1900.

L'espace nous est mesuré parcimonieusement aujourd'hui pour cette revue, nous dirons donc les faits les plus saillants uniquement.

Le C.P.R. a fait une agréable surprise à ses actionnaires en annonçant un dividende de 3 p. c. au lieu du dividende habituel de 2 p. c. ; les actions de la Cie en ont bénéficié en atteignant le pair d'où elles sont redescendues sur une réaction à Londres, due à l'incertitude sur les bases du futur emprunt pour couvrir les dépenses de guerre; la dernière vente aujourd'hui s'est faite à 99½.

La Compagnie R. et O. aura son assemblée générale demain; les profits nets réalisés en 1899 ont été de \$128,730.07 en augmentation de \$16,702.52 sur l'exercice antérieur.

Après paiement des dividendes (6 p. c.) aux actionnaires, \$24,330.07 sont portés à la réserve. L'action R. et O. s'est vendue aujourd'hui à 113.

Les actions des mines ont subi les changements suivants en bourse. Nous trouvons cette semaine: War Eagle à \$1.60 au lieu de \$1.58; Payne à \$1.08 au lieu de \$1.07; Republic à 97 au lieu de 91 et Virtue 73 au lieu de 51½ soit un gain de 21½ points pour cette dernière.

En général, la liste des valeurs reste à prix soutenus.

COMMERCE

Les commerçants de gros sont assez satisfaits des affaires pour la saison; cependant les plaintes recommencent pour les transports, moins générales cependant que par le passé. Le dégel et les pluies ont encore fait leurs mauvais coups si souvent répétés durant cet hiver. Mais cependant nous sommes heureux de pouvoir dire, avec l'autorité des gens compétents qui nous ont fournis ces renseignements, que les gels et dégels successifs n'ont causé jusqu'à présent aucun dommage appréciable aux racines des plantes fourragères et des arbres fruitiers.

Partout à la campagne on semble satisfait des affaires, mais les marchands ne semblent pas se rendre compte qu'ils doivent tirer tout le bénéfice de la hausse du prix sur presque tous les articles qu'ils ont en magasin; nous reviendrons sur ce sujet, la semaine prochaine.

Le commerce est satisfait des collections aussi bien à la ville qu'à la campagne.

Cuir Peaux et Laines—Aucun changement dans les prix pour les trois articles.

Les cuirs sont fermes, les peaux faciles et tranquilles tandis qu'il y a une certaine activité dans les laines.

Epicerie, vins et liqueurs—La demande est bonne en général.

Les prix élevés de la mélasse ont été favorables aux sirops qui se vendent davantage; la rareté de la mélasse de Barbade a produit cet autre résultat qu'on s'est rejeté sur celles de Porto Rico, qualité ordinaire qui est meilleur marché et dont le marché est mieux approvisionné peut-être qu'en mélasse de Barbade.

Un autre article qui fait défaut, à vrai dire, c'est la pomme séchée, et le pire est qu'on ne sait où en trouver pour refaire les approvisionnements; quant aux pommes évaporées, on n'en manque pas.

L'orge moutée perd 20c par baril, nous la cotons \$4.00, au lieu de \$4.20 précédemment; en sa consignée est à \$1.95, au lieu de \$2.10 auparavant.

L'énameline est cotée de 40 à 42½c pour le No 4 et de 70 à 72½c pour le No 6, soit 2½ et 7½c d'avance par doz.

Le fil à ligneul, après une avance de 5c en janvier, a une nouvelle hausse de 4c par lb, ce qui me les prix de 60 à 77c la lb suivant Nos.

Le câble Sisil est en baisse de 1c par lb; les prix actuels sont de 11½ à 13c.

Fers, Ferronneries et Métaux—Rien n'a encore transpiré de la réunion à Montréal des fabricants de clous; on doute cependant qu'ils changent les prix maintenant.

Les verres à vitre sont à la hausse en Belgique; pour le moment les prix restent ici les mêmes.

Huiles, peintures et vernis—Avance de 3c par gallon sur l'essence de térébenthine que nous cotons à 83c au lieu de 80c. Les stocks sur place sont peu importants et on s'attend à des prix plus élevés.

Poissons—Les prix n'offrent pas de changements notables, comparativement à ceux pratiqués l'an dernier, au moment où la demande du carême se faisait, comme maintenant, sentir. Les approvisionnements ne sont pas trop en excès de la demande et on pense généralement que les prix resteront stationnaires tant que durera la demande du carême.

Produits chimiques et drogueries—Le

Bernier & Cie



Marchands de Farines

Grains,
Moulées,
Graines
de Semences,
Graines
Fourragères,
Etc.

Prix Spéciaux par quantité
de char ou pour char assorti.

BUREAU ET ENTREPOT :

Près la Gare du Grand Tronc,

St-Hyacinthe

CORRESPONDANCE SOLLICITEE.

TOUS LES HOTELS, EPICIERS ET RESTAURANTS de cette ville vendent les Eaux Minérales Caledonia. La demande augmente continuellement et leur vente a atteint des proportions phénoménales — le peuple sait apprécier "ce qui est bon". **Les Eaux Minérales Caledonia** — comme tous ceux qui en ont bu le savent — sont absolument sans pareilles. Elles sont reconnues comme étant pures et bonnes; et supérieures à toutes les eaux minérales.

Si vous avez besoin d'un tonique, buvez à table, ainsi que dans les grands diners et autres fêtes, les Eaux Minérales Caledonia.

**M. TIMMONS
& SON,**

SEULS AGENTS ET
EMBOUTILLEURS

90-92, côte d'Abraham

QUEBEC



chlorure de chaux fait 2½c à la lb comme prix de début, c'est une avance de ½c.

Saisons, saindoux, etc. — Les lards canadiens ont fait une avance de 50c par quart; nous cotons: Short cut mess de \$15.50 à \$16.50 et Short cut clear de \$15.00 à \$15.50.

Les lards de l'ouest sont tenus à 25c de plus que nos anciens prix, nous les marquons de \$17.25 à \$17.75.

Les saindoux restent sans changement cette semaine ainsi que le lard fumé (*bacon*) et les jambons.

Revue des Marchés

Montréal, 15 février 1900.

GRAINS ET FARINES

Les derniers avis reçus par le câble cotent comme suit les principaux marchés européens:

Londres—Blé et maïs à la côte pas de transactions. Blé de passage tranquille mais soutenu; maïs plus tranquille sans demandes; chargements de blé No 1 Standard de Californie sur navire fer. Février 29s 10½d. Chargements Walla, 28s 3d; maïs américain, mélangé 18s 9d. Avoine Blanche du Canada, février et mars, 15s 7½d.

Liverpool — Blé et maïs disponible soutenus. Futurs: mars, 5s 10¾d, mai, 5s 10¾d. Maïs tranquille; février et mars 3s 8½d. Mai et juillet, 3s 7½d; maïs américain mélangé disponibles, nouveau, 3s 8½d, vieux, 3s 9d.

Paris — Blé soutenu. Février 20.40, août 21.60. Farine à peine soutenue. Février, 26.75, août, 28.10

Les marchés à blé américains sont à la hausse avec une bonne activité dans les transactions.

Les nouvelles extérieures ont quelque peu influencé la spéculation, il est vrai, notamment les dominages causés par la température en France, mais la diminution du visible en Amérique et en Angleterre a donné plus d'activité aux affaires de bourse.

Le blé d'inde a fermé hier à Chicago à une avance de ¼ à ½c; on cotait en clôture: 33c février; 34½c mai et 35½c juillet.

L'avoine était fermée en clôture à 22½c février; 23½ mai et 22½c juillet.

Pour le blé une avance de ¼ à ½c a été le gain d'hier sur le même marché.

On cotait hier, le blé disponible sur les différents marchés des Etats-Unis:

Chicago, No 2, rouge.....	70½
New-York, No 2, rouge.....	77½
Duluth, No 1 du Nord.....	66½
Détroit, No 2, rouge.....	73

Les principaux marchés de spéculation ont fermé comme suit à la date d'hier:—

	Mai	Juillet
Chicago	68½	69½
New-York	75½	75½
Duluth.....	68½	69
Détroit.....	74	73½

MARCHES CANADIENS

Nous lisons dans le *Commercial* de Winnipeg en date du 10 février:

Le marché local pendant la semaine écoulée a été aussi tranquille et terne que pendant la semaine précédente. Les prix changent selon les cours des marchés étrangers. Le prix de No 1 dur en entrepôt à Fort William a varié entre 64½ et 65½c. Il n'y a pour ainsi dire pas de demandes et les acheteurs sont très rares; No 2 dur et No 1 nord sont de 2½c en-dessous de No 1 dur et No 3 dur 5½c en-dessous de No 1 dur. No 1 Frosted est à 55c et No 2 Frosted à 51c tous deux en entrepôt Fort William pour livraison immédiate.

A Montréal, le marché est ferme pour les grains de toute sorte; les apports de la culture sont insignifiants. Les farines de blé ont peu de demande, les prix cependant n'ont pas varié, sauf peut-être pour les straight rollers sur lesquels on accorderait une concession de 5 à 10c pour lots ronds et suivant qualité.

Les issues de blé sont moins rares en meunerie et, bien qu'en général les prix anciens soient maintenus par les détenteurs, on offre actuellement des grus d'Ontario, par lots de char, à \$15.50 la tonne, en vrac.

Les affaires en farines d'avoine sont tranquilles et un peu plus aisées.

GRAINS

Blé roux d'hiver, Can. No 2...	\$0 00 à 0 00
Blé blanc d'hiver " No 2...	0 00 à 0 00
Blé du Manitoba No 1 dur...	0 79 à 0 80
" No 2 dur...	0 00 à 0 00
Blé du Nord No 1.....	0 77 à 0 79
Avoine blanche No 2.....	0 30½ à 0 31
Blé d'inde Américain.....	0 43 à 0 44½
Orge, 48 lbs.....	0 45 à 0 52
Pois, No 2 par 60 lbs.....	0 68½ à 0 69
Farrasin, par 48 lbs.....	0 52½ à 0 53
Sesgle, par 56 lbs.....	0 60 à 0 61

FARINES

Patente d'hiver.....	\$3 65 à 3 85
Patente du printemps.....	3 80 à 3 90
Straight rollers.....	3 30 à 3 40
Forté de boulanger (citée)...	3 50 à 3 60
Forté du Manitoba, seconde	3 05 à 3 10

Téléphone Bell Main 2461.
Téléphone des Marchands 238.

...Boite Poste 62.

N. F. BEDARD

MARCHAND ET COMMISSIONNAIRE EN

BEURRE, FROMAGE, ŒUFS, Etc.

ET NEGOCIANT DE

Fournitures et Matériaux pour les Fromageries et Brureries

BOIS DE BOITE A FROMAGE. PROVENANT DES MEILLEURS MOULINS D'ONTARIO.

Cotations spéciales pour quantités d'un char ou plus livrés dans toutes les parties de la province.

Ganiste **EMPIRE STATE**, SANS RIVALE
AU CANADA
PRIX MODÉRÉS ET CONDITIONS FACILES.

N. F. BEDARD, 32-34 rue Foundling, Montreal

Un Epicier ne sait jamais

exactement ce qu'il reçoit lorsqu'il achète des raisins épépinés (seeded) à moins qu'il n'ouvre les boîtes — Il peut recevoir des vieux raisins qui sont sucrés ou véreux et alors tous ses clients se plaindront. Ce n'est pas sa faute, mais il faudra qu'il endure tout le blâme de ses clients.

Tous les raisins épépinés mis sur le marché par **The Griffin & Skelly Co.** sont emballés suivant la méthode **Forsyth** et chaque boîte porte l'étampe de la licence, ce qui est **une garantie de la qualité des fruits et de leur provenance de la nouvelle saison.** Il vaut beaucoup mieux recevoir des compliments que des reproches de ses clients.

**Le Bicarbonate de Soude
de la United Alkali Co.**

est **TOUJOURS** de qualité uniforme,
a **TOUJOURS** donné toute satisfaction,
est **TOUJOURS** recommandé par les
ciers de 1er ordre.

Commandez ces marques à votre fournisseur de gros.

A. P. TIPPET & CIE, Agents Généraux, - - - MONTREAL.

FROMAGE

MARCHE ANGLAIS

MM. Hodgson Brothers nous écrivent de Liverpool le 3 février 1900 :

“ Le fromage a une bonne demande pour la consommation et les stocks étant bas, les importateurs sont fermes aux prix cotés :

“ Nous cotons aujourd’hui :

Fromage Canadien coloré,	s d d
(Sept. oct.) choix	59 0 à 60 0
do blanc, do	57 6 à 58 0
do Etats-Unis, coloré	59 0 à 60 0
do do blanc	57 0 à 58 0
Qualités inférieures et Half	
meats rares de.....	46 0 à 55 0

MARCHE DE MONTREAL

Une avance de 6d sur le prix du câble public de Liverpool qui cote le fromage de 58 à 60s a fait hausser les vues des détenteurs. Hier encore, il s'est vendu du fromage blanc de septembre-octobre, qualité de choix, en lots ronds, à 11½c pour lequel on obtiendrait certainement aujourd'hui 12c.

Le fromage coloré est rare et recherché, il obtiendrait aisément ½c de plus que le blanc.

Il n'est plus question du fromage fabriqué à l'arrière-saison; les hauts prix de cette année ont d'abord fait rechercher les qualités inférieures de sorte qu'il ne reste plus guère que des produits de choix à offrir.

Depuis la fermeture de la navigation il a été exporté 264,483 boîtes, soit 10,923 de plus que pour la période correspondante de l'an dernier.

BEURRE

MARCHE ANGLAIS

MM. Hodgson Brothers nous écrivent de Liverpool le 3 février 1900 :

Le beurre est soutenu et il y a un peu plus de demande, mais pas d'amélioration dans les prix.

“ Nous cotons aujourd’hui :

Crémeries Canadiennes, choix en boîtes, frais.....	95s à 100s
Second choix.....	88s à 90s
Ets-Unis, tinettes, choix (nominal).....	90s à 94s
Ladles et imitation Crémeries et beurres de fermes canadiennes. — lents.....	72s à 82s
Australien et Nouvelle-Zélande.....	92s à 100s
Danois.....	104s à 112s
Cork, Premiers } par {	00s à 000s
— Seconds } quin- {	00s à 94s
— Troisièmes } tal {	00s à 81s

MARCHE DE MONTREAL

Si nous avons constaté une augmentation dans les exportations de fromage depuis la clôture de la navigation, nous ne pouvons faire la même constatation pour le beurre, car contre 50,607 paquets exportés l'an dernier, il n'en est sorti que 12,550 cette année. Bien mieux, la pénurie a été tellement grande qu'il a fallu en réexporter d'Angleterre au Canada.

Aussi, les prix sont-ils durs et tenus très fermes, nous cotons les beurres de crémeries de 23½ à 24c pour qualité de choix et de 22 à 22½c pour qualité inférieure. Les beurres en rouleaux sont également rares et se détaillent aux épiciers de 21 à 22c la lb; quant aux beurres de ferme en tinette, il en vient pour ainsi dire pas sur notre marché et nous ne pouvons donner un prix.

ŒUFS

On nous écrit de Liverpool le 2 février 1900 :

“ Bonne demande, prix fermes.

Nous cotons :

Œufs frais du Canada.....	s. d s. d	8 10 à 9 6
“ d'Irlande.....		11 6 à 12 0
“ du Continent....		8 6 à 9 6
“ chaulés du Canada.....		Nominal.
“ glycérinés.....		do

Sur le marché de Montréal, la douceur de la température de ces derniers jours a eu son effet; on paie les œufs strictement frais de 20 à 21c la douz. et les œufs mirés de 15 à 16c; les œufs chaulés de Montréal font 15c à la caisse et 14c est le prix de ceux d'Ontario.

Avec une température plus froide les prix devraient se relever.

LEGUMES

Les pommes de terre se vendent au char 42c et au détail de 50 à 55c le sac de 90 lbs.

Les prix des haricots triés à la main restent élevés de \$1.55 à \$1.60 par minot en lot de char complet.

On cote : Salade, 40c la doz.; salade de Boston, \$1.25 la douzaine de paquets; choux, 50c le quart; carottes, \$1.50 le quart; navets, de 40c le sac; céleri, de 25 à 60c la doz.; oignons d'Espagne, de 65 à 70c la boîte; oignons rouges et jaunes de \$1.75 à \$2.00 le quart; fèves vertes et jaunes américaines, de \$1.50 à \$5.00 le panier; tomates, 25c la livre; concombres, \$2.75 la doz.; cresson, 60c la doz. de paquets; radis, 60c la doz. de paquets; et épinards, \$5.00 le quart.

FRUITS VERTS

Nous cotons cette semaine : Ananas,

Nos Harnais...

Pour Voitures de Promenade pendant cette période de fêtes, où l'on voyage beaucoup, sont de nature à intéresser le commerce. Nous en avons pour tous les goûts, à des prix variant suivant choix et qualités. Nous en disons autant de

Nos Valises...

Qui ont rapidement conquis la faveur du public-voyageur. Notre assortiment est si considérable qu'il nous est impossible d'en faire même une énumération.

VOTRE VISITE NOUS FERA PLAISIR.

HECTOR LAMONTAGNE & CIE

304 et 306, rue St-Paul, Montréal.

Etablis en 1856.

Adresse par cable "Hodgson," Liverpool.

HODGSON Brothers

27 & 29, rue Stanley,

LIVERPOOL, Angleterre

Marchands à Commission. Provisions Canadiennes. Provisions Générales.

Facilités spéciales pour l'écoulement directe du

BEURRE ^{ET} DU FROMAGE

aux consommateurs anglais aux plus hauts prix du marché.
Avances libérales faites sur consignations qui peuvent nous être envoyées directement ou par L'INTERMÉDIAIRE de

MM. Abram. Hodgson & Sons, Mercantile Exchange Bldg., New York, E. U. A.

OU BIEN ENCORE PAR L'INTERMÉDIAIRE DE

Hodgson Brothers, 65-69 rue William, Montréal.

Qui ont des succursales à Montréal, St-Hyacinthe, Lawrenceville et Cowansville.

30c pièce ; bananes de \$2.50 à \$3.00 le régime, suivant choix ; oranges de Jamaïque, de \$4.00 à \$5.00 le qrt ; oranges de Valence : boîtes de 420, de \$4.25 à \$5.00 et boîtes de 714, \$5.50 ; citrons de Messine, de \$2.00 à \$2.50 la caisse ; raisins de Malaga enbarils de \$5.00 à \$7.50 ; oranges de Californie : Navels \$2.75 à \$3.25 et Seedlings de \$2.00 à \$2.25 la boîte.

En fruits canadiens, les prix sont : pommes de \$1.50 à \$3.50 le quart suivant espèce et qualité ; atocas, de \$6.50 à \$9.00 le qrt ; rhubarbe 75c la doz. de paquets.

PORCS ABATTUS

La demande est bonne et les prix sont plus élevés cette semaine. Pour les gros porcs on paie, suivant qualité, de \$5.50 à \$5.75 les 100 lbs et les petits porcs ne s'obtiennent pas à moins de \$6.00 les 100 lbs.

VOLAILLES ET GIBIERS

Nous cotons : poules, de 5 à 7c ; poulets, de 6 à 8c ; canards, de 7½ à 8c ; oies, de 5½ à 6½c ; dindes, de 10 à 10½c.

La vente des lièves prend fin aujourd'hui, nous cessons donc de donner un prix.

FOIN PRESSE ET FOURRAGES

MM. Hosmer, Robinson & Co., nous écrivent de Boston le 8 fév. 1900 :

“ Les arrivages pour la semaine écoulée sont de 377 chars de foin et 9 chars de paille et 42 chars de ce foin pour l'exportation. La semaine correspondante, l'an dernier, 539 chars de foin et 18 chars de paille et 129 chars de ce foin pour l'exportation.

Le marché au foin et à la paille est terne et les prix sont en faveur des acheteurs. Il y a très peu d'activité dans les transactions. Quelques-uns des détenteurs qui annoncent en grand, vendent du foin à des prix ridiculement bas ; nous présumons qu'une des raisons d'en agir ainsi provient de ce qu'ils sont à court d'argent.

Nous ne changeons pas nos cotations, car nous ne vendons pas à moins de recevoir les prix que nous cotons.

Nous cotons :

	Grosses balles.	Petites balles.
Foin, choix	\$16.00 à \$17.00	\$16.00 à \$16.50
— No 1..	15.00 à 16.00	15.00 à 16.00
— No 2..	14.00 à 14.50	14.00 à 14.50
— No 3..	13.00 à 14.00	13.00 à 14.00
— mél.de		
trèfle.	13.00 à 14.00	13.00 à 14.00
trèfle.	13.00 à 14.00	
Paille de		
seigle long.	13.50 à 14.00	
seigle, méele	9.00 à 10.00	9.00 à 10.00
d'avoine	7.00 à 8.00	7.00 à 8.00

Le marché de New York reste ferme. Comme la semaine dernière, on y cote les prix suivants : foin de choix, \$17 ; foin No 1. de \$15.50 à \$16.50 ; No 2, de \$14.50 à \$15.00 et qualités au-dessous de \$12 à \$13.50.

Le marché de Montréal est un peu plus aisé et nous modifions nos cotes en conséquence.

A la campagne, les cultivateurs tiennent leurs prix un peu trop élevés et ne se rendent pas un compte bien exact, de la situation. Parce qu'il s'est exporté dernièrement 3 à 4,000 tonnes de foin sur l'Afrique du Sud, il ne faut pas s'imaginer que cette exportation est un gain réel ; il faut tenir compte aussi que le manque de navires a grandement contrarié nos exportations sur l'Angleterre et si on fait la balance, on verra que nos exportations sont en perte, car nous sommes loin de pouvoir, faute de navires, envoyer une quinzaine de mille tonnes de foin par mois en Angleterre. Ceux qui conservent leur foin en grange dans l'espoir d'obtenir de plus hauts prix au printemps pourraient également être dans l'erreur.

Nous cotons au char à Montréal :

Foin pressé, No 1 à choix.	\$9 00 à \$10 00
do do No 2.....	8 00 à 9 00
do mél. de trèfle.....	6 50 à 7 50
Paille d'avoine.....	0 00 à 0 00

Ventes de Fonds de Banqueroute par les Curateurs

Par Lamarche & Benoit, le stock de nouveautés de Desjardins & Viens, à 50½c dans la piastre et les dettes de livres à 48½c dans la piastre à F. X. Desjardins.

Par A. W. Stevenson, le stock de John B. Williamson, bijouterie, à 37½c dans la piastre, à M. Barry.

Par Gagnon & Caron, le stock de quincaillerie de Labelle & Deschamps, par lots de détail à une moyenne de 56c dans la piastre.

Par Bilodeau & Renaud, le stock de quincaillerie de Armand Leblanc à 48½c dans la piastre à J. R. Fluker et les dettes de livres à 20c dans la piastre à M. Charpentier.

Par Lamarche & Benoit, le stock de Luc Girard, magasin général, à 62c dans la piastre à Geo. Côté, et les dettes de livre à 37c dans la piastre à Geo. Côté.

Par Lamarche & Benoit, le stock de nouveautés de A. T. Deguise à 55c dans la piastre à Leclerc & Chevalier.

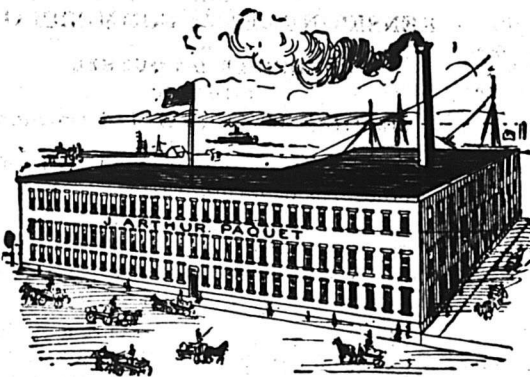

**LES MEILLEURES VALEURS
AUX PLUS BAS PRIX.**

Fourrures, Gants, Mitaines,
Bouliers-mous, Raquettes, Calottes,
Chapeaux: Paille et Feutre.

J. ARTHUR PAQUET

Pointe-aux-Lièvres, QUEBEC.

SALLES D'ÉCHANTILLONS:

5, Carré Victoria, Montréal. 52, rue
Bay, Toronto.—Rue Main, Winnipeg.
338, rue Hasting, Vancouver.

The Canada Sugar Refining Co.

MONTREAL.

Limited

Manufacturiers de Sucres Raffinés
de la Célèbre Marque

REDPATH

De qualité et pureté les plus hautes, d'après les derniers procédés
et les machines nouvelles qui n'ont de supériorité nulle part.

SUCRES EN MORCEAUX.—Boîtes de 50 et 100 lbs.

GRANULÉ "CROWN."—Marque spéciale, la plus belle qu'on puisse produire.

EXTRA GRANULÉ.—Qualité très supérieure.

SUCRES "CRÈME."—Non séché.

SUCRES JAUNES.—De tous les grades.

SIROPS.—De toutes qualités, en barils et demi barils.

Seuls fabricants de Sirops fins en canistres de 2 lbs. et de 8 lbs.

Elles donnent satisfaction

...LES

Allumettes

NEW DOMINION ET PHOENIX

Se vendent bien, elles donnent un bon profit au détailler,
et donnent satisfaction aux clients les plus exigeants.
LES AVEZ-VOUS EN STOCK ?

Fabriquées par **HARDY & DUBORD, Mastai, P.Q.**

NOTES SPECIALES

VITO.—La poudre à laver du jour : elle fait une grande concurrence aux autres poudres à laver : les résultats sont remarquables. C'est un produit de grand avenir.

PEINTURES. — Malgré la hausse des matières premières, la *Canada Paint Co.* en possède un stock qui lui permet de ne pas hausser ses prix. Détails complets dans son annonce de ce jour.

CAISSE NATIONALE D'ECONOMIE.— Nous appelons l'attention spéciale du commerce sur le rapport publié dans une autre colonne de la Caisse Nationale d'Economie. Il mérite considération.

COURBOIES DE TRANSMISSION. — La maison Sadler & Haworth fait une spécialité des courroies en cuir qu'elle fabrique sur une grande échelle. Elle tient également les autres courroies en caoutchouc et en coton. Demandez ses prix.

Il n'y a pas actuellement un marchand de tabac chez qui on ne trouve pas les cigarettes et les tabacs coupés et en poudre de B Houde & Cie, de Québec. C'est là un nouvel exemple de la puissance de pénétration de produits recommandables par leurs propres qualités, dans la consommation courante.

CURATEURS. — MM. Gagnon & Caron, comptables, 41, Bâtisses des Tramways, Montréal, ont été nommés curateurs aux faillites suivantes :

Elisée Bourque, manufacturier, Plessisville. — L. H. Gauvin, marchand-tailleur, Acton-Vale. — C. Lafond & Cie, contracteurs, Montréal et ces-ionnaires à A.T. Pratt, marchand-tailleur, Montréal. — H. Laurent, pharmacien, Montréal et Coggins & Delaney, épiciers, Montréal.

Traitement du bois

Pour obtenir l'inflammabilité du bois tamisez du ciment très fin, et broyez-le avec du lait, comme vous broieriez une couleur à l'huile. Passez cette espèce de peinture sur le bois et après avoir bien fait sécher celui-ci vous l'aurez rendu incombustible, en même temps qu'imperméable. Le procédé réussit d'autant mieux que le bois est plus rugueux. Avec trois couches de cette peinture, on obtient un enduit parfait.

EXTRA

RENSEIGNEMENTS COMMERCIAUX

PROVINCE DE QUEBEC

CESSIONS

Montréal—O'Malley W. J. & Co, modes en gros.

Sherbrooke — Beaugregard Charles, chaussures et ferblanterie.

CONCORDATS

Montréal — Borduas F.-X. marchand tailleur à 40c dans la piastre.

CURATEURS.

Montréal—Desmarteau Alex à A. McCaughen & Cie, mfrs de chaussures.

Desmarteau Alex à Frs Desormeau, restaurant.

Rosvinge Jos à Lushar & Bachman, mfrs de casquettes, etc.

DISSOLUTIONS DE SOCIÉTÉS

Longueuil—Rienbeau & Co, hôtel.

Montréal—Braix & Co, forgerons.

Canada Confectionery Co ; une nouvelle société est formée.

Slade (The) Electric Co ; R. H. Gale & Geo Gale continuent.

FONDS A VENDRE

Montréal—Mercier Nap., nouv. 21 fév.

Québec—Henehey Michael, hôtel, par huissier, 22 fév.

Laine Léon, bois, 16 fév.

Education des jeunes Boers

Les Boers ne lient qu'un livre : la Bible. Mais tous doivent pouvoir la lire ; et comme les écoles ne sont pas précisément les unes sur les autres dans un pays que l'hostilité des noirs et l'abondance des fauves rend peu sûr pour les enfants, on n'envoie ces derniers à l'école que vers neuf ou dix ans. Alors, chaque garçon reçoit un fusil, de la poudre et des balles ; et en avant pour l'alphabet.

Il est, d'ailleurs, expressément recommandé aux tout jeunes chasseurs de rapporter, à l'aller et au retour le plus de gibier possible, en tuant aussi peu de Cafres que le permettent les cas de légitime défense.

— Ces vrais enfants terribles font, disait le général Joubert pendant son voyage en Europe, une peur horrible aux noirs qui, par suite, sont fort peutenés de les massacrer.

Quant aux grands fauves, il est inutile d'ajouter que tout Boer de dix ans, son fusil à la main, s'en moque comme de sa première paire de pantoufles.

ST-ARNAUD & CLEMENT, 4 rue Foundling MONTREAL.

Achètent ferme ou reçoivent en consignation tous les produits de la ferme :

Beurre de Crémeries ou de Ferme, Volailles, Porcs, Œufs, Etc.

AU PLUS HAUT PRIX DU MARCHÉ.

PAS DE STOCK COMPLET SANS

La meilleure à acheter.
La meilleure à vendre.
La meilleure à employer.

Les ingrédients sont tous absolument purs.

La véritable poudre à pâte "Cooks Friend," avec la marque sur chaque paquet, est en vente dans le gros.



ENTREPOTS

Bœuf, Mouton,
Porc, Huitres,
Volailles, Gibier,
Legumes, Fruits.

Tel. Bell Main 3146



FRIGORIFIQUES

Conservation d'après les méthodes scientifiques les plus approuvées. ... Ventilation parfaite, air sec, température appropriée à la nature des produits à conserver.

COIN DES RUES
des Sœurs Grises
et William

Poudre à Pâte "Globe"

Je, soussigné certifie avoir analysé la (Poudre à Pâte) Globe Baking Powder. Je la recommande comme étant très pure, économique et excellente sous tous rapports. Elle est d'une qualité supérieure.

N. FAFARD,
Professeur de Chimie,
Université Laval, Montréal.

Globe Spice Mills Co.,
956 rue St-Denis, - Montréal.

TEL. MAIN 1961

Modes d'Hiver Les dernières créations de la mode pour Hommes.

Grand Choix d'Etoffes Nouvelles.
Pas de vieux Stock. Prix Raisonables.
Coupe Garantie.

A. L. Brault

MARCHAND-TAILLEUR

No 53, rue Bleury, Montréal.

Pour ramollir les objets en caoutchouc vulcanisé

Lorsque la température est excessive, les objets en caoutchouc vulcanisé deviennent fréquemment raides et cassants, et sont alors hors d'usage. Pour les ramollir, il suffit de les plonger dans un mélange de cinquante parties d'eau et d'une partie d'ammoniaque.

Pour se bien porter

Voici les règles tracées par un médecin français pour se bien porter, à la suite d'un concours auquel avaient pris part plus de cinq cents médecins :

I. *Hygiène générale.*—Se lever de bonne heure, se coucher tôt et dans l'intervalle avoir une occupation.

II. *Hygiène respiratoire.*—L'eau et le pain soutiennent le corps, mais l'air pur et le soleil sont indispensables à la santé.

III. *Hygiène gastro-intestinale.*—La frugalité et la sobriété constituent le meilleur élixir de longue vie.

IV. *Hygiène de l'épiderme.*—La propreté préserve de la rouille; les machines le mieux entretenues sont celles qui durent le plus longtemps.

V. *Hygiène du sommeil.*—Un repos suffisant répare les forces et donne de la vigueur; trop de repos affaiblit et rend mou.

VI. *Hygiène des vêtements.*—Un bon habillement doit teuir suffisamment chaud, garantir contre les brusques changements de température tout en laissant une liberté complète aux mouvements.

VII. *Hygiène de la maison.*—Toute demeure propre et gaie rend l'intérieur heureux.

VIII. *Hygiène morale.*—Les distractions et les amusements reposent l'esprit et lui rendent sa vivacité, mais l'excès ouvre la porte aux passions et celles-ci engendrent les vices.

IX. *Hygiène intellectuelle.*—La gaieté fait aimer l'existence et l'amour de la vie est la moitié de la santé; d'un autre côté, la tristesse et les chagrins nous vieillissent avant l'âge.

X. *Hygiène professionnelle.*—Est-ce votre esprit qui travaille, ne laissez pas s'engourdir vos bras et vos jambes faites de les remuer. Travaillez pour gagner votre vie, mais ne négligez pas de cultiver votre intelligence et d'élever vos pensées.

Chronique de Québec

Mercredi, 14 février 1900.

Les événements de la semaine dernière sont particulièrement intéressants pour Québec. Nous n'entendons pas dire que le commerce a été actif; ce n'est pas le temps des fortes ventes et puis la température déplorable des derniers jours a été un obstacle à la circulation. Rarement avons-nous eu aussi grande abondance d'eau provenant de la pluie et du dégel; ce fut une inondation en règle dont plusieurs magasins ont beaucoup souffert. Les affaires en ont été considérablement diminuées, et nous avons cru un moment que le printemps nous était arrivé pour de bon. On nous dit que l'industrie de la coupe et du transport du bois pourrait beaucoup souffrir de cet état de choses.

Cette semaine a été remarquable par la mise en nomination des candidats aux honneurs municipaux, et le choix par acclamation de vingt-cinq échevins sur les trente dont se compose notre conseil de ville. C'est une proportion considérable et qui indique, chez les contribuables, une disposition à laisser les affaires publiques entre les mains de ceux qui les ont bien dirigées depuis plusieurs années. Il importait, en effet, de ne pas interrompre la série des améliorations en cours d'exécution dans notre ville, et nous croyons que le résultat final des élections municipales de cette année sera de maintenir l'honorable S. N. Parent dans sa charge de maire, et de l'entourer d'hommes capables et actifs pour étudier et adopter les mesures jugées nécessaires dans l'intérêt public. A ce point de vue, la semaine qui vient de finir marque une ère nouvelle de progrès pour Québec, et le public est pleinement satisfait.

EPICERIES

Sirops : Barbades pur, tonne, 42c à 43c; Extra, 43c; Porto Rico, 38 à 42c; Fajardos, 43c; Hamacao, 40 à 42c.

Sucres : Jaunes \$3.60 à \$4.15 Powdered, 6 à 6½; Granulé, \$4.40 à \$4.50 les cent livres; Paris lump, 6½ à 6¾.

Beurre : Frais, 16 à 17c; Marchand, 15 à 16c; de beurrerie, 20 à 22c.

Conserves en boîtes : Saumon, \$1.00 à \$1.50; homard, \$2.75, \$3.00; tomates, \$1.00 à \$1.10; blé-d'inde, \$1.10; pois, 90c à \$1.00.

Allumettes : Dominion, \$3.00 à \$3.25.

Raisins : Valence, 7 à 8c; Sultana, 11 à 15c; Californie, 6 à 8c; C. Ouster, \$2.20;

THIÉS : THIÉS





LE HIBOU N° 100

Quoique nous ayons fait de fortes ventes depuis le 1er Janvier, notre stock est encore considérable et bien assorti, avec de nouveaux lots qui doivent arriver sous peu. Nous allons mettre prochainement sur le marché une nouvelle ligne "**Le Hibou Pur Ceylan en Paquets**" spécialement empaqueté à Colombo pour notre commerce. Nos thés qui sont connus partout se sont fait une réputation qui durera, car elle repose sur des bases solides : "**La Qualité et les Bas Prix.**"

L. Chaput, Fils & Cie

EPICIERS EN GROS ET MARCHANDS DE THÉS

— MONTREAL

Toujours aux Prix les plus Bas

Nous offrons aujourd'hui nos tabacs
à priser aux prix suivants :

MACABAC,	50e	la lb
ROSE EXTRA,	32e	"
ROSE,	30e	"
FEVE,	30e	"
NATUREL,	28e	"

3 p. c., 30 jrs

En vente chez tous les épiciers en
gros.

A. Dubord & Cie

227 et 229 Rne St-Paul
MONTREAL

A VIS DE FAILLITE

Dans l'affaire de

NAPOLÉON MERCIER, Montréal, Failli.

Les soussignés vendront par encan public, au
marc la livre sur les prix d'inventaire, au No^o 69
rue St-Jacques, Montréal.

Mercrèdi, le 21 Février 1900 à 11 hrs A. M.,

L'actif mobilier du failli consistant en :
Marchandises sèches, tapis, prélarats, etc... \$3,883 45
Ameublement du magasin..... 113 50

Dettes de livres d'après liste..... \$3,996 95
456 05

Conditions : Comptant;
Le livre d'inventaire et la liste des dettes peuvent
être vus à notre bureau.

Le magasin sera ouvert pour inspection du
stock, mardi, le 20 février 1900.

Pour autres informations s'adresser à
LAMARCHE & BENOIT,
Curateurs-conjoints.
No. 1709 rue Notre-Dame, Montréal.
MARCOTTE FRERES, Encanteurs.

Caisse Nationale d'Economie

1er RAPPORT ANNUEL

Affiliations à la Caisse Nationale d'Economie

Affiliations à la Classe A.....	1,333
Affiliations à la Classe B.....	794

Total des affiliations au 31 décembre 1899..... 2,127

Etats des Récentes et Déboursés de la CAISSE
NATIONALE D'ECONOMIE pour l'année finis.
sant le 31 décembre 1899.

Contributions annuelles.....	\$2,396 83
Contributions mensuelles Clas- se A.....	\$3,008 53
Contributions mensuelles Clas- ses B.....	4,357 87
	<hr/>
	\$7,366 40
Intérêt.....	5 27
	<hr/>
	\$9,768 50

DEBOURSES

L'Association St-Jean-Baptiste :

Montant des contributions annuelles re-
mis à l'Association pour frais d'admi-
nistration de l'année..... \$2,396 83

Excédent en caisse..... \$7,371 67

Etat financier de la CAISSE NATIONALE
D'ECONOMIE, au 31 décembre 1899.

DOIT

En caisse au 31 décembre 1899..... \$7,371 67

AVOIR

Débitures de la Cité de Mont- réal.....	\$2,500 00
En dépôt à la banque d'Epargne de la Cité et du District de Montréal.....	\$2,474 85
Argent en caisse.....	2,396 82
	<hr/>
	\$7,371 67

Certifié conforme à la Caisse.

ARTHUR GAGNON,
Sec.-Trésorier

Imp. Cabinet, \$2.00; Pruneaux de Californie, 8½ à 10c.

FARINES, GRAINS ET PROVISIONS.

Farines (en poches): Fine \$1.40 à \$1.45; Superfine, \$1.50; Extra, \$1.60 à \$1.70; Patent, \$1.75 à \$1.85; S. Roller, \$1.75; Forte à levain, \$1.90 à \$2.00.

Grains: Avoine (par 34 lbs) Ontario, 35 à 36c; De Province, 33 à 34c; O ge, 55c à 60; Son, 80c à 85c; Blé-d'Inde, 47c; Pois, 85 à 90c; Fèves, \$1.50 à \$1.60.

Sel: En magasin, 38c; fin, ¼ de sac, 28 à 30c; gros sac, \$1.00 à \$1.10.

Lard: Short Cut, \$15.00; Clear \$16.00 à \$16.50; Saindoux pur, en saux, \$1.70 à \$1.75; Composé, \$1.35 à \$1.40; en chaudière, \$1.35 à \$1.40.

Poissons: Hareng Labrador No 1, \$5.75 à \$6.00; do No 2, \$5.00 à \$5.25. Morue, Large, \$5.00; do No 1, \$4.75 à \$5 00; do No 2, \$4.40 à \$4.60. Saumon No 1, \$16 à \$16.50; do No 2, \$14.50 à \$15. Anguille, 3½ à 4c la livre. Sardine au quart, \$4 à \$4.50.

Les nouvelles que nous avons concernant la fabrication de la chaussure continuent d'être encourageantes. Il y a beaucoup d'activité et la perspective est bonne. Il est généralement connu aussi que les bénéfices réalisés sont meilleurs que les années dernières, et que les salaires des ouvriers sont plus en proportion avec la somme de travail fourni. Cela donne à cette industrie un élan qu'elle avait perdu durant quelque temps, alors surtout que tout le monde avait à s'ingénier pour travailler au rabais. Aujourd'hui, il semble que cette concurrence désastreuse a pris fin, et que les manufacturiers se sont donné la main pour établir une échelle de prix raisonnables.

La loi des licences actuellement devant la législature, donne lieu à des débats sérieux. Députation sur députation arrive de partout pour faire des suggestions au gouvernement, et il y a lieu de croire que le bill ne sera pas adopté durant la présente session. Ce serait peut-être désirable, vu l'importance des questions à résoudre, et c'est le sentiment d'un grand nombre de ceux qui s'intéressent à cette législation. Il existe certainement dans la loi actuelle des anomalies singulières. Ainsi, par exemple, le dernier plébiscite a démontré que la province de Québec était presque unanime contre la prohibition de la fabrication, de l'importation et de la vente des liqueurs enivrantes, cependant les deux tiers des conseils muni-

cipaux font des réglemens pour prohiber la vente de ces mêmes liqueurs dans des limites légales, avec la conséquence que le revenu provincial se trouve fraudé d'autant. Il y aurait lieu de changer la loi à ce sujet comme sur bien d'autres points où il semble que le gouvernement n'a pas la latitude qu'il devrait avoir pour l'octroi des licences.

L. D.

La Construction

Contrats donnés

Chez L. R. Montbriand, architecte, rue St André, No 230; une bâtisse, coin de la rue Craig et du Carré Papineau, à 2 étages, formant un magasin. Maçonnerie, Latour & Frère. Charpente et menuiserie, Couvrette & Fils.

Brique, Latour & Frère. Ouvrage en fer, Phoenix Bridge Co. Propriétaire, Mde F. Laliberté.

PERMIS DE CONSTRUIRE A MONTRÉAL

Rue Paris, No 13, une maison formant un logement, 22.6x30, à 2 étages, en brique; couverture en feutre et gravois; coût probable \$1,400. Propriétaire, James McCrory; maçon, Pat. Maher; charpente, S. Goodbody.

JOURNAL DE LA JEUNESSE.—Sommaire de la 1418e livraison (3 février 1900).—Le Mystère de la Chauve-Souris (1804), par Gustave Toudouze.—L'électroculture, par Ch. Thiébaud.—Fleurs de glace, par Th. Lally.—Les Deux Henri, par François Deschamps.—Nos troupes sahariennes par Henri Norval.

Abonnements: France: Un an, 20 fr. Six mois, 10 fr. Union Postale: Un an, 22 fr. Six mois, 11 fr. Le numéro: 40 centimes.

Hachette & Cie, boulevard Saint-Germain, 79, Paris.

TOUR DU MONDE.—Journal des voyages et des voyageurs.—Sommaire du No 5 (3 février 1900).—1o Aragon et Valence, par Mme Jane Dieulafoy.—2o A travers le monde: En Colonne au Ménabé (suite), par H. M. de Ma'huissieux.—3o A travers la nature: Les Gisements pétroliers de Grosnoe (Caucase).—Ouverture d'une fontaine de Naphte.—4o Civilisations et religions: A Kimberley, par G. Labadie-Lagrave.—Questions politiques et diplomatiques: La Russie et le Japon en Corée, par Villetard de Laguerie.—6o Livres et Cartes.—7o Conseils aux voyageurs: Récolte, emballage et transport des plantes vivantes.—Récoltes des plantes vivantes; Emballage des plantes; Soins à donner aux plantes pendant le voyage; Transport de quelques espèces spéciales, par Paul Combes.

Abonnements: France: Un an, 26 fr. Six mois, 14 fr. Union Postale: Un an, 28 fr.—Six mois 15 fr. Le numéro: 50 centimes.

Bureaux à la librairie Hachette & Cie, 79, boulevard Saint-Germain Paris.

NAZAIRE TURCOTTE & CIE

- IMPORTATEURS -

Thés, Liqueurs et Epiceries

- - QUEBEC - -

Les MOUTARDES PURES DE DUNN

donnent une satisfaction sans mélange.

La raison en est — qu'elles donnent du profit aux marchands et de la satisfaction aux consommateurs.

DUNN'S MUSTARD WORKS, HAMILTON, ONT.

Vignoble Concordia,

SANDWICH, Co. ESSEX, Ont.

E. GIRARDOT & CO.

Viticulteurs et

Manufacturiers de Vins Canadiens.

Nos célèbres Clarets et Sauternes sont en usage dans tout le Dominion, et donnent la plus grande satisfaction. Vin de messe une spécialité.

Pour prix et renseignements, s'adresser à

E. GIRARDOT & CO., SANDWICH, ONT.

Tant que vous n'aurez
pas goûté les célèbres

TABACS EN POUDRE.... FRECHETTE

Echantillons
envoyés
gratis
sur
demande.



vous ne saurez pas ce que c'est qu'un
tabac vraiment supérieur vendu
avec la garantie des fabricants.

Miller & Lockwell, - - Quebec

Le "WALLA GALLA" (Enre-
gistré)

ou Thé de la Croix Rouge

Vendu en paquets, à 40c., 50c. et 60c. par livre.

Clubhouse (Enregistré)

Vendu en Canistres de 2 livres et en boîtes de
fer blanc de 50 et 100 livres. Ce sont les thés les
plus choisis qu'il y ait au Canada. Tous les
épiciers trouveront leur profit à les vendre. -:-

Empaquetés et mélangés par

The
Cowan, Ramsay Co. Ltd., Toronto.

La Grande Popularité des

**CACAO et
CHOCOLAT de Gowan**

Est due à sa pureté absolue
et à son excellence.

Ils devraient se trouver dans toutes les
maisons. Chaque épicier du Dominion de-
vrait les avoir en magasin.

DEPOT DE GROS :

454, St-Paul - - Montréal.

Nos Prix Courants sont revus chaque semaine. Ces prix nous sont fournis par les meilleures maisons dans chaque ligne; ils sont pour les qualités et les quantités qui ont cours ordinaires dans les transactions entre le marchand et le grossier et avec l'escompte ordinaire. Lorsqu'il y a un escompte spécial, il en est fait mention. On peut généralement acheter à meilleur marché en prenant de fortes quantités et au comptant. Tous les prix sont ceux du marché, en général, et aucune maison ou manufacture n'a le pouvoir de les changer à son avantage, sauf pour ses propres marchandises qui sont alors cotées sous son propre nom et sa propre responsabilité. La Rédaction se réserve le droit de refuser de privilège à quiconque en abuserait pour tromper le public.

PRIX COURANTS.—MONTREAL, 15 FEVRIER 1900.

Articles divers.

Bien Parisien.....lb.	0 13
Bonbons communs.....gr.	0 18
Esquisse à contour.....doz.	0 35
Écrans pour lampes	
No. 1.....doz.	0 00
No. 2.....doz.	0 00
No. 3.....doz.	0 00
Cable coton 1/4 pouce.....lb.	0 12 1/2
" 1/2 pouce.....lb.	0 13 1/2
" Manila.....lb.	0 15 1/2
" Sisal.....lb.	0 11 1/2
" Jute.....lb.	0 10 1/2
Chandelles suif.....lb.	0 00
" paraffine.....lb.	0 00
" London Sperrn.....lb.	0 12
" Séarane.....lb.	0 12
Épingles à linge, bec. 5 gr.	0 00
Épaves.....30 pieds.....	8 40
" 40 ".....	0 50
" 48 ".....	0 70
" 60 ".....	1 10
" 72 ".....	1 25
" 84 ".....	1 50
" 96 ".....	2 25
" 108 ".....	3 00
Lessiv concentré, com.....	0 00
Mèches à lampes No. 1.....	0 00
" No. 2.....	0 11
" No. 3.....	0 09

Cafés.

Arabica mocha.....	la livre.
Imperial.....	31
Jamaïque.....	28
Java siftings.....	22
Marsalbo.....	22
Old Gov. Java et Mocha.....	31
Pure Mocha.....	27 & 28
Standard Java.....	16 & 18
Sambo.....	32

Conserves alimentaires

Légumes.....	0 00
Aspic 4 lbs.....	1 00
Beurre 3 lbs.....	1 10
Eléphant.....	1 15
2 lbs.....	1 20
Champignons.....	0 14

Viandes en conserves.

Corned Beef, bte 1 lb.....	da.	1 40	2 05
" 2 ".....	da.	2 50	3 45
" 3 ".....	da.	3 50	4 45
" 4 ".....	da.	4 50	5 45
" 5 ".....	da.	5 50	6 45
Lang. de porc.....	da.	19 25	24 00
" 2 ".....	da.	3 75	4 75
" 3 ".....	da.	4 75	5 75
" 4 ".....	da.	5 75	6 75
" 5 ".....	da.	6 75	7 75
" bouf 1 1/2 lb.....	da.	8 50	10 00
" 2 ".....	da.	9 50	11 35
" 3 ".....	da.	10 50	12 70
" 4 ".....	da.	11 50	14 00
English Brown 1 lb.....	da.	1 40	1 40
Beuf (chopped dried).....	da.	2 90	3 00
Dinde, bte 1/2 gr.....	da.	5 25	2 40
Pâtés de foie gras.....	da.	5 25	3 00
Pieds de cochon, bte 1/2 lb.....	da.	2 30	2 40
Poulets.....	da.	2 20	2 40

Drogues et Produits Chimiques

Acide carbonique.....	lb.	0 30	0 40
" citrique.....	lb.	0 50	0 55
" chlorhydrique.....	lb.	0 09	0 10
" tartarique.....	lb.	0 33	0 35
" vanillique.....	lb.	0 14	0 15
Alcôls du Cap.....	lb.	0 01 1/2	0 03
Bicarbonate de Soude brl.....	lb.	2 25	2 50
Bien (carré).....	lb.	0 10	0 12
Bien (ronde).....	lb.	0 10	0 16
Borax raffiné.....	lb.	0 05	0 07
Bromure de potasse.....	lb.	0 55	0 60
Camphre américain.....	lb.	0 80	0 90
Chlores de soude.....	lb.	0 85	0 95
Chlorure de chaux.....	lb.	0 01 1/2	0 02
" de potasse.....	lb.	0 02 1/2	0 05
Couperose.....	100 lbs	0 25	0 25
Crème de tartre.....	lb	0 92 1/2	1 00
Extrait de campêche.....	lb	0 12	0 11
" en paquets.....	lb	0 19	0 19
Gélatine en feuilles.....	lb	0 85	0 64
Glucose.....	lb	0 03	0 04
Glycère.....	lb	0 16	0 20
Gomme arabique.....	lb	0 40	1 25
Gomme épinette.....	lb	0 00	0 25
Indigo Bengale.....	lb	1 50	1 75
Iodure de potasse.....	lb	0 60	0 80
Opium.....	lb	4 00	4 25
Phosphore.....	lb	4 50	4 75
Pourpre de Paris.....	lb	0 50	0 10

Résine.....(280 lbs)	2 75	5 00
Salpêtre.....	0 05	0 07 1/2
Seis d'Espom.....100 lbs.	1 50	3 00
Soda caustique 90°.....	2 25	2 50
" 70°.....	2 50	2 75
" à laver.....brl.	0 65	0 75
" à pâte.....brl.	2 00	2 50
Soufre poudre.....brl.	0 92	0 93
" bâtons.....brl.	0 92	0 93
rock, sacs.....100 lbs.	3 00	3 00
Styracine.....oz.	1 00	1 08
Sulfate de cuivre.....oz.	1 00	1 08
Sulfate de morphine.....oz.	1 00	1 08
Sulfate de quinine.....oz.	1 00	1 08
Sumac.....tonne.	70 00	70 00
Vert de Paris.....lb.	0 18 1/2	0 20 1/2

Épices pures.

Allspice moulu.....lb.	0 15	0 20
Cannelle moulu.....	0 15	0 20
" en nattes.....	0 13	0 15
Clous de girofle moulu.....	0 17	0 20
" ronds.....	0 11	0 14
Gingembre moulu.....	0 15	0 25
Macis moulu.....	0 10	0 15
Mixed Spice moulu Tin.....	0 90	1 00
1 oz.....	0 00	0 45
Muscade blanche.....	0 40	0 50
" non blanche.....	0 50	0 59
Piment (clous ronds).....	0 23	0 28
Poivre blanc, rond.....	0 23	0 28
" noir, rond.....	0 15	0 18
" de Cayenne.....	0 17	0 18
Whole Pickle Spice.....lb.	0 22	0 25

Fruits Seos.

Abricot Calif.....lb.	0 16	0 17 1/2
Amandes 1/2 molles.....	0 09	0 09 1/2
" Tarragone.....	0 13	0 14
" écalées.....	0 25	0 30
Amand. amères écalées.....	0 45	0 50
Dattes en boîtes.....	0 00	0 35
Figues sèches en boîtes.....	0 04 1/2	0 05 1/2
" en sac.....	0 09	0 12
Nectarines Californie.....	0 00	0 09

Le CHOCOLAT de FRY et le CACAO

ONT FAIT LEUR MARQUE

DANS LE MONDE ENTIER

275 MEDAILLES D'OR ET DIPLOMES

D. MASSON & CIE, Seuls Agents pour la Province de Quebec
et Agents Conjointes pour les Provinces de l'Ouest

Une nouvelle étoile a fait son apparition dans le commerce de
l'épicerie. Le **THÉ DE CEYLAN**

...Vert "Salada"

Un thé vert absolument pur. Pas de matières colorantes. Pas de fraude.
Salutaire, délicieux, préparé proprement et d'une force merveilleuse.

En paquets d'étain scellés, seulement **40c la livre.**

Demandez une petite boîte échantillon. Prix de vente en gros fournis sur demande.

"SALADA" TEA CO., MONTREAL.

MAISON FONDÉE
EN 1858

Cognac Sorin

Domaine du Mortier
COGNAC

MEDAILLES AUX CONCOURS : 1868—1887—1889

Bouteilles : Carte Bleue, Carte Rouge, Carte d'Or. Flasks :
caisse de 24, avec verres. † Flasks : caisse de 48, avec
verres. Fûts, Quarts, Octaves, Demi-Octaves

J. SORIN & CIE, COGNAC.

Représenter par

A. Robitaille & Cie, 354-356, rue St-Paul, Montreal

Tels : Bell, Main 705; Marchand, 321.

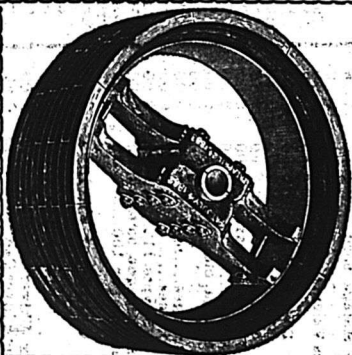

POULIES "STANDARD" DODGE

Wood

Split" de

La Poulie Wood Split Standard
reconnue dans le monde entier.

QUEBEC SHERBROOKE MONTREAL
F. H. Andrews & Sons. Jencks Machine Co. Laurie Engine Co.,
321, St-Jacques.

LES MANUFACTURIERS

DODGE MAN'G CO. OF TORONTO, Lim ted TORONTO, Ont.

Liqueurs et spiritueux		à la caisse.	
Brandsies (droits payés)			
Sorin—Carte blanche	\$ 8.50		
Carte rouge	9.00		
Carte d'or	11.00		
24 Flacons avec verre	9.00		
[48 Flacons avec verre]	10.00		
FOURS			
Quarts	4.00		
Octaves	4.25		
1/2 oct.	4.25		
Hennesy *pintes	13.00		
" * chopines	14.25		
" * pintes	14.75		
" * pintes	18.25		
" * pintes	17.25		
" * chopines	12.75		
" * chopines	14.00		
" V. O. P. pintes	17.00		
" V. S. O. P. pintes	18.50		
Par caisse de 10 caisses assorties ou non,			
25c de moins par caisse.			
F. O. B. Montréal, net 30 jours ou			
1 1/2 à 10 jours			
Bouteiller & Co., F. P.	9 1/2		
" " " " O. B.	12.00		
" " " " V. O. B.	14.00		
" " " " X. V. O. B.	16.00		
" " " " 1824	21.00		
Ph. Richard, S. C.	22.50		
" " " " V. S. O. P.	15.00		
" " " " V. O.	12.00		
Conturier	8.50		
" " " " flasks	7.00		
" " " " "	8.00		
" " " " "	6.00		
Marion	7.00		
" " " " flasks	7.00		
Rivière-Gardas	10.00		
Optima	4.42 1/2	0.45	
Biequet Dubouché	9.25		
Benaud & Cie	12.25		
E. Fuet *	9.75		
" " NO 1	9.75		
" d'olive p. mach.	14.50		
" à saignée	14.50		
" d'olive à lampion	14.50		
" despermeuse	14.50		
" de marouane	14.50		
" de pétrole, par quart	0.00	0.18	
Acme Imperial	0.00	0.19	
Water White	0.00	0.21 1/2	
Pratt's Austral	0.00	0.23	
Hull & Olive Barton et Guentier			
" " " " caisses	8.50		
" " " " ptes	5.50		
" " de fote de m. Nor.-gal.	1.10	1.15	
" " " T.N.	0.80	0.80	
" " de castor "E. I."	0.08 1/2	0.09 1/2	
" " " " franc. qrt. lb.	0.08 1/2	0.09	
" " " " case.	0.10	0.11	

Bk. du Nord No 1	0 77	0 79
Avoine blanche No 2	0 30 1/2	0 31
Bk d'Inde Américain	0 43	0 44 1/2
Orge, 48 lbs	0 65	0 67
Fois No 2 ordinaire, 60 lbs.	0 88 1/2	0 89
Sarrasin,	48 "	0 52 1/2
Seigle,	58 "	0 60
FARINES.		
Patente d'hiver	3 65	3 85
Patente du printemps	3 80	3 90
Patente de printemps	3 30	3 40
Straight roller	3 50	3 60
Force de boulanger, sité.	3 50	3 60
Force du Manitoba, secondes	3 05	3 10
FARINES D'AVOINE.		
Avoine roulée	3 40	3 50
" "	1 65	1 70
ISSUES DE BLÉ		
Son d'Ontario, au chat, ton	15 00	15 50
" de Manitoba	16 00	16 00
Gru de Manitoba	15 50	16 00
d'Ontario	15 50	16 50
Moulée	18 00	24 00

Huiles et graisses,		HUILES.	
Huile de morue, T. N., gal.	0 35	0 40	
" loup-marin raffi.	0 42 1/2	0 45	
" paille	0 35	0 35	
Huile de lard, extra gal.	0 65	0 70	
" " NO 1	0 65	0 65	
" d'olive p. mach.	0 70	0 70	
" à saignée	0 70	0 70	
" d'olive à lampion	1 30	1 50	
" despermeuse	1 50	1 50	
" de marouane	1 50	1 50	
" de pétrole, par quart	0 00	0 18	
Acme Imperial	0 00	0 19	
Water White	0 00	0 21 1/2	
Pratt's Austral	0 00	0 23	
Hull & Olive Barton et Guentier			
" " " " caisses	8 50		
" " " " ptes	5 50		
" " de fote de m. Nor.-gal.	1 10	1 15	
" " " T.N.	0 80	0 80	
" " de castor "E. I."	0 08 1/2	0 09 1/2	
" " " " franc. qrt. lb.	0 08 1/2	0 09	
" " " " case.	0 10	0 11	
Fruits verts.			
Ananas pièce	0 30		
Attozas	6 50	3 00	
Bananes	2 80	3 00	
Pommes	1 50	3 50	
Bainses Malaça	5 00	7 50	
Oranges Valence (420) case	4 25	5 00	
" (714)	5 50	6 00	
" Rodi (125)	0 00	0 00	
" Navel	2 75	3 25	
" Seed Inge	2 00	2 25	
" Jamaïque, baril.	4 00	5 00	
Citrons Messina	2 00	2 50	
" Malaça, bte 70 dz	0 00	0 00	
" Malaça, " 30 dz	0 00	0 00	
Oignons rouges	0 00	0 00	
" jaunes	0 00	0 00	
" d'Égypte, 112 lbs	0 60	0 60	
Oignons d'Espagne, boîte	0 60	0 60	
Noix de coco, par 100	3 25	0 00	
GRAINS.			
Bk roux d'hiver Can. No 2	0 00	0 00	
Bk blanc d'hiver Can. No 2	0 00	0 00	
Bk de Manitoba No 1 dur.	0 79	0 80	
Bk de Manitoba No 2 "	0 00	0 00	

E. Fuet	0 00	0 00
Portwine copius	0 00	3 75
Bienquin Dubouché	4 30	@ 4 5
Benaud & Cie	4 10	@ 4 3
Bontellian & Cie	3 80	@ 4 00
à caisse.		
St-Gorges,	24 1/2 pintes	13 50
Chayvet cachet of 12 lit.	0 00	14 50
St-John	rouge 12 lit.	0 00
St-John	0 00	7 75
St-Félix, Martinique	0 00	11 50
Talbot frères	0 00	10 50
Jamaïque	0 00	7 75
au gallon.		
W/iskey Ecossais,	6 25	7 50
Malmore	10 00	10 50
Heather Dew	7 00	0 00
" flasks	11 25	0 00
" stone	12 50	0 00
Special Reserve	9 00	10 00
Ex. Spe Liqueur, flacons	9 50	0 00
Dewar's Special Liqueur	12 25	12 50
Dewar Extra Special	9 25	9 50
H. Fairman & Co.	7 50	8 50
Royal Eagle	9 25	9 50
Sheriff's	10 00	18 00
Mackie's R. O. spec.	0 00	10 25
" Islay	8 25	8 50
Glenfalloch	8 75	9 00
Glenlivet *	10 00	12 25
" * * *	0 00	8 50
Cabinet I crown	0 00	10 75
" 2	0 00	10 75
Harvey R. O. S. spec. Old	0 00	12 50
Alex. McAlpine old scotch	0 00	9 75
Yaston old scotch, grts	0 00	8 75
" pis	0 00	9 75
Thom & Cameron	0 00	6 75
Bernard's Encore	0 00	7 75
Bullcock, Lade & Co.		
Special blend	9 25	9 50
" extra special	10 75	11 00
" L. Katrine	0 00	7 50
Usher's V. G.	0 00	8 75
" special reserve	0 00	8 75
G. O. H.	0 00	12 00
Gaelic Old Smuggler	0 00	9 00
Greer's O. V. H.	0 00	9 00
Stewart's Royal	0 00	10 80
Heather Dew	2 15	4 25
Special Reserve	4 15	4 25
Ex. Spe Liqueur	4 75	4 90
Banagher Irish	4 05	4 30

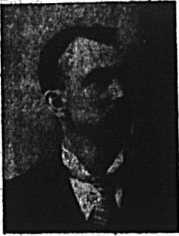

A. BLONDIN

Appareils de Chauffage à Eau chaude, à Vapeur, Haute et Basse Pression.
Buanderies et Cuisines à Vapeur.
Devis et Prix fournis sur demande.
Ouvrage garanti. Prix raisonnables.

ECRIVEZ-NOUS.

A. BLONDIN & CIE.

PLOMBIERS
SAINT-HYACINTHE, P.Q.



O. DAoust

LES CHEVEUX GRIS...

reprennent la couleur noire de la jeunesse et acquièrent avec le

" Restaurateur de Robson "

une souplesse et un lustre absolument incomparables.

EN VENTE PARTOUT, 50c LA BOUTEILLE.

J. T. GAUDET, PROP., JOLIETTE, P. Q.

AUGMENTEZ VOTRE COMMERCE

GOLD FIELD
G. & A.
ROSY VIEW
TIP TOP

EN VENDANT LES CELEBRES CIGARE

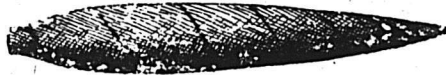

MANUFACTURÉS PAR

MANILA ROSE
SWEET HEARTS
ALFIO
DOUBLE LUCK

SAUCIER & FRERE,

Essai Sollicité.

Pont Maskinongé, Qué



PARK, BLACKWELL & CO., Ltd.,

MARCHANDS DE PROVISIONS EN GROS,

Empaqueurs de Lard et de Viandes de Bœuf.

Toronto, Ont.

Faites l'essai d'un baril échantillon de nos **JAMBONS FUMES** et **DOUX** ainsi que notre **BACON** pour le déjeuner. Ce qu'il y a de plus délicieux et appétissant

A. W. OSGOOD, représentant, 15 rue de l'Hôpital, Montréal

LES HUITRES !

Pour les ouvrir, il faut un bon couteau.
Celui qui est reconnu le meilleur est le "BOSTON",
vendu en gros et en détail, seulement par

L. J. A. SURVEYER, Quincaillier, 6, rue St-Laurent, Montréal.

airman & Co.	au gallon.	4 85	4 15
erl's	"	4 65	4 85
afaloch	"	3 70	3 85
calivet (old)	"	4 30	8 30

Whiskey Irlandais.	à la caisse.	6 00	8 00
F. h.	flasks.	11 25	0 00
	"	9 00	0 00
	"	0 00	11 75
Cruskeen Lawn, stone.	"	12 50	0 00
Henry Thomson.	"	0 00	8 50
St. Kevin.	"	0 00	7 50
J. Jameson & Son ***.	"	0 00	11 50
	"	0 00	0 50
Geo. Roe & Co **.	"	9 75	10 25
Barnagher.	"	0 00	8 75
Thom & Cameron.	"	0 00	8 00
Burke's *** grs.	flasks.	0 00	11 75
Burke's *** 12 imp.-qt.	"	0 00	8 25
	"	0 00	9 75
Dunville.	au gallon.	3 75	3 90
Bushmills.	"	2 55	2 55
Old Irish.	"	5 00	10 25
	"	0 00	2 50
	"	0 00	2 50
	"	0 00	5 50
Gins.	"	8 25	15 00
De Kuyper, case violette.	"	0 00	7 00
De Kuyper, case rouges, 1 & 4 c.	"	0 00	7 25
F. O. B. Montreal, 30 jours net.	"	1 25	1 25
Key Brand, key.	"	5 00	10 25
Melchers, honey.	"	0 00	2 50
Honey Suckles.	"	0 00	5 50
Wyand Fockin (cruchois verre).	"	8 25	15 00
Bernard Old Tom.	"	0 00	7 25
Booth's "	"	0 00	7 50
" " 5 calasses.	"	0 00	7 75
Melrose Drover Old Tom.	"	0 00	7 00
Burnett.	"	0 00	7 25
Melrose Drover Dry.	"	0 00	7 00
Coate Plymouth.	"	0 00	9 25
Gins en futs.	"	0 00	3 00
De Kuyper, barrils, le gal.	"	0 00	3 05
" octaves "	"	0 00	3 10
" au gallon "	"	0 00	3 20
Tous autres Gins, 5c. de moins.	"		
F. O. B. Montreal, 30 jours net.	"	1 10	1 10
Booth's Old Tom, quarts.	"	0 00	3 45
" le gal.	"	0 00	3 50
" octaves "	"	0 00	3 90
" au gal..	"	0 00	3 90

Whisky Canadiens au gallon, au quart ou plus.	Gooderham & Worts 60 O. P.	4 50
	Hiram Walker & Sons	4 50
	J. F. Wiser & Son	4 49
	J. E. Seagram	4 49
	H. Corby	4 49
	Gooderham & Worts 50 O. P.	4 05
	H. Wiser & Son	4 05
	J. E. Seagram	4 02
	H. Corby	4 04
	H. Wiser & Son	4 04
	J. E. Seagram	4 04
	H. Corby	4 04
	Eye Gooderham & Worts	2 20
	H. Wiser & Son	2 20
	J. P. Wiser & Son	2 19
	J. E. Seagram	2 19
	H. Corby	2 19
	Imperial Walker & Sons	2 30
	Canadian Club Walker & Sons	3 60
Four quantités moindre qu'un quart d'origine:		
65 O. P.	le gal.	4 60
50 O. P.	le gal.	4 15
Eye.	"	2 30
Imperial.	"	3 10
Canadian Club.	"	3 80
F. O. B. Montreal, 30 jours net	ou 1 0/10	0 10
Eye Canadien à la caisse.		
Walker's Imperial.	quarts	7 50
" "	16 flasks	8 00
Walker's Canadian Club.	quarts	9 00
" "	16 flasks	9 50
" "	32 "	10 00
En quantité de 5 c. et plus, 25 cents de moins par c.		
Gooderham & Worts 1891	1 & 4 c.	6 75
Seagram 1894 (Star brand, quarts)		6 75
Seagram 85-83	"	9 00
En quantité de 5 c. et plus, 25 cents de moins par c.		
Corby J. X. L.	"	5 50
Purity, qs.	"	7 50
Canadian, 32 flasks	"	8 50
Canadian, 32 flasks	"	7 50
En quantité de 5 c. et plus, 25 cents de moins par c.		
F. O. B. Montreal, 30 jours net	ou 1 0/10	0 10
10 jours		
Whiskeys importés.		
Kitty Scotch.	caisse.	9 25
Buchanan's House of Commons.	"	9 50
Clydesdale.	"	8 50
Bushmill's Irish.	"	9 25
	"	9 50

Fromage.	De l'Ouest	0 00	0 12 1/2
	De Québec	0 12	0 12 1/2
Cheeses.			
	Eschs pondus, choik.	dz.	0 20
	Mirsa pondus	dz.	0 15
	Eschs chaulés, Montreal.		0 15
	" Ontario.		0 15
Strop et sucre d'érable.			
	Strop d'érable en qrs.	lb.	0 00
	" en caistre.	0 70	0 85
	Sucre d'érables plats	0 10	0 11
	" vieux.	0 00	0 00
Miel et cire.			
	Miel rouge conté.	lb.	0 07
	" blanc "	"	0 09
	" blanc en gateaux.	"	0 00
	" blanc "	"	0 13
	Cire vierge.		0 25
Riz.			
	Sac. 1/2 Sac.	Pch.	
	B. 1 @ 9 sacs	3 25	3 30
	" 10 et plus "	3 15	3 35
	C. C. 10c. de moins par sac	que le riz B.	3 30
	Patna Imp., sacs 224 lbs.	0 4 1/2	0 05
Salaisons, Saindox, etc.			
	Hard Can. Sh. Cut Mess	qt.	15 10
	" S. C. Clear	"	15 00
	" S. C. de l'Ouest	"	17 25
	Jambons.	lb.	20 00
	Lard fumé.	lb.	00 00
Saindox.			
	Ent de panne en seaux.		1 50
	Canistres de 10 lb.		0 07 1/2
	" 5 "		0 08
	Composé, en seaux.		0 08 1/2
	Canistres de 10 lb.		0 13
	" 5 "		0 07 1/2
	" 3 "		0 00
	Fairbanks, en seaux.		1 40
	Cottolene en seaux.	lb.	0 00
Sauces et Marinades.			
	Marinades Morton.	dz.	2 10
	" Grosse & Blackwell.		0 00
	" Suffolk, 20 oz.		0 00
	" 14 oz.		0 00
	Essence d'aubois.		0 00

Fèves et denrées alimentaires.			
Macaroni importé.	lb.	0 08	0 10
Vermicelle.	"	0 08	0 10
Lait concentré.	dz.	0 00	1 90
Pois fendus, qt. 196 lbs.	"	0 00	4 00
Taploca, lb.	"	0 05 1/4	0 05 1/4
Poissons.			
Harengs Shore.	brl.	5 25	5 50
Labrador.	"	2 75	3 00
Cap Breton.	"	0 00	5 75
Morne sèche.	lb.	0 00	3 00
" No 1	"	0 00	0 93 1/2
" No 1 d'extra	"	0 00	0 93 1/2
" désossée, calasse.	"	0 00	0 04 1/2
Truite deslacs.	paquet.	0 00	0 08 1/2
Saumon C. A.	lb.	0 00	0 00
Saumon Labrador.	brl.	0 00	0 00
	1 "	13 50	14 00
Produits de la ferme.			
(Prix payés par les épiciers.)			
Beurre.			
Townships frais.	lb.	0 20	0 21
Karoulaux.	"	0 20	0 21
Crémieresept.	"	0 00	0 00
do Nov.	"	0 00	0 00
do frais.	"	0 21	0 24

C. H. LETOURNEUX, prés. C. LETOURNEUX, vice-prés. J. LETOURNEUX, sec.-trés.
LeTOURNEUX, FILS & CIE, Lim., MARCHANDS - FERRONNIERS
 Nos. 259, 261, 263 ET 285 RUE SAINT-PAUL MONTREAL

EDMOND BOUCHER

BOUCHER & ROFFEY

HARRY ROFFEY

...TAILLEURS...

Coin des rues St-Pierre et Notre-Dame,

Téléphone Main 1548.

MONTREAL

Costumes d'Hiver Haute Nouveauté. Faites votre
choix, c'est le bon temps !



Les étoffes nouvelles pour la saison main-
tenant prochaine viennent d'arriver chez

JOSEPH LAMOUREUX & CIE, Marchands-Tailleurs Fashionables,
1615 Rue Ste-Catherine, coin St-Hubert, Montréal.

Dominion Mf'g. Co.**- BISCUITS -**

Nous sollicitons vos commandes et vous
garantissons entière satisfaction.

574 Rue Amherst,

✉ Ecrivez pour Liste de Prix.

Montreal.

GRAINS DE SEMENCE Blé Manitoba, Blé Russie, Avoine Banner, Merveilleuse,
Manitoba, &c. Orge Sarrasin, Pois, Blé d'Inde à silos,
Lentilles, Graine de Mil canadienne et américaine, Graine
de Trèfle rouge, blanc, alsike, Mammoth, Vermont. Plâtre à terre. Engrais chimiques, (le plus
hautement recommandé). ... Assortiment des plus complets. ... Spécialité pour Cercles Agricoles.

J. B. RENAUD & CIE,

Négociants en gros. Farines, Provisions, Etc.

126 - 140, rue St-Paul, QUEBEC

FUMEZ LE CIGARE

Champlain ...à... **Straight**
5c.

\$2.25 la boîte de 50

Jos. Côté, 179, St-Joseph, Québec.

Table with multiple columns listing various goods and their prices. Includes categories like 'Champagnes', 'Cuirs à semelles', and 'Cuirs à harnais'.

Table listing various goods and their prices, including 'Flowers Pekoe', 'Princesse Louise', and 'Vernis'.

Table listing various goods and their prices, including 'Non Mousseux', 'Vins', and 'Mousseux'.

Table listing various goods and their prices, including 'Mousseux', 'Bourgeois', and 'Moussieur'.

Table listing goods like 'Moyen', 'Défiance', and 'Commun' with their respective prices.

Table listing goods like 'Thés de Chine', 'Thés verts Young Hyson', and 'Moyune, caisses'.

Table listing goods like 'Thés noirs', 'Kalseow', and 'Pau Young'.

Table listing goods like 'Thés de l'Inde', 'Darselings', and 'Amrall, Souchong'.

Table listing goods like 'Sauce Worcester', 'Harvey chop', and 'Catnap de tomates'.

Table listing goods like 'Sel', 'Solins quar', and 'Sirops'.

Table listing goods like 'Suores', 'Jaunes bruts', and 'Extra ground'.

Table listing goods like 'Thés du Japon', 'Extra chaudi du mail', and 'Caster No 1'.

LEDUC & DAOUST MARCHANDS DE GRAINS et de PRODUITS

EN GROS ET A COMMISSION

Spécialité: Beurre, Fromage, Œufs et Patates.

AVANCES LIBERALES FAITES SUR CONSIGNATIONS.
CORRESPONDANCE SOLICITEE.....

1217 ET 1219, RUE SAINT-JACQUES, MONTREAL

A. D. MCGILLIS

598, RUE ST-PAUL, MONTREAL.

ACHETE LE BEURRE, LE FROMAGE, LES ŒUFS ET LES PROVISIONS GENERALES.
ENTREPOT FRIGORIFIQUE SUPERIEUREMENT INSTALLÉ.

GRAINES DE TREFLE

Nos prix sont les plus bas. Nos conditions les plus faciles.

Nous payons le fret jusqu'à la Station de Chemin de Fer du destinataire, dans n'importe quelle partie du Dominion.

DEMANDEZ NOS ECHANTILLONS ET NOS PRIX,

L. E. DASTOUS & CO. - - SHERBROOKE, QUE.

LAKE OF THE WOODS MILLING CO., Ltd.

Les moulins à farines les plus parfaits en Canada.

Capacité: 2,500 barils par jour.

Moulins à KEEWATIN et PORTAGE LA PRAIRIE, Manitoba.

Des élévateurs à toutes les localités importantes à blé dans le Nord-Ouest. Toutes sortes de farines de blé dur, en barils et en sacs. Les prix et les autres informations sont fournis sur demande.

Bureau: Edifice du Board of Trade, MONTREAL.



FORCE,
COULEUR,
Qualité Uniforme.

Adressez:

LEITCH BROS., MEUNIERES
OAK LAKE, MANITOBA

— LA VENTE DES —

AVOINES ROULÉES "Maple Leaf" de THOMSON

à Montréal, dépasse la vente combinée de toutes les autres marques. Tous les épiciers de gros les vendent aux prix du marché.

JOHN WILKINS, Agent, MONTREAL.

<i>Cuir vernis.</i>		Cuir vernis.			
Vache vernis.....	ped	0 16	0 18		
Cuir vernis "Enamei"	"	0 16	0 17		
Cuir fins.		Cuir fins.			
Mouton mince.....	ds.	3 00	8 00		
" spals.....	"	10 00	0 00		
Dongola glacé, ord.....	piéd	0 14	0 25		
Kid Chevrete.....	"	0 26	0 30		
Chèvre des Indes glacé.....	"	0 36	0 50		
Kangourou.....	"	0 20	0 30		
Dongola duil.....	H.....	0 14	0 15		
Buff d'Ontario H.....	"	0 13	0 14		
" M.....	"	0 00	0 13		
" L.....	"	0 00	0 12		
" NO 2.....	"	0 00	0 13		
Buff de Québec H.....	"	0 13	0 14		
" H.....	"	0 00	0 13		
" L.....	"	0 00	0 13		
" NO 2.....	"	0 00	0 12		
Glere Grain Ontario.....	"	0 13	0 15		
Quabec.....	"	0 13	0 14		
Pebble " Quabec.....	"	0 14	0 15		
" Quabec.....	"	0 13	0 14		
Cuir à bourruures.		Cuir à bourruures.			
Cuir à bourru No 1.....		0 00	0 20		
" NO 2.....		0 00	0 18		
Cuir fin français.....		0 00	0 20		
" russe.....		0 20	0 25		
Peaux.		Peaux.			
(Prix payés aux bouchers.)					
Peaux vertes, 1 lb, No 1.....		0 00	0 09		
" NO 2.....		0 00	0 08		
" NO 3.....		0 00	0 13		
" NO 4.....		0 00	0 11		
Veau No 1.....		0 00	0 11		
" NO 2.....		0 08	0 09		
Agneau.....		0 08	0 09		
" en laine.....		0 00	0 00		
Moutons.....		1 00	1 10		
Chevaux.....		2 00	2 00		
" NO 1.....		0 00	1 50		
" NO 2.....		0 00	1 50		
(Pour peaux assorties et inspectées.)					
Laines.		Laines.			
Toison du Canada.....	lb.	0 00	0 17		
Arrachée, non assortie.....	"	0 17	0 18		
P. assortie.....	"	0 17	0 18		
Wool extra.....	"	0 00	0 16		
Noir.....	"	0 00	0 15		
Métaux.					
Cuirs.		Cuirs.			
Lingots.....	lb.	0 14	0 15		
Kn familles.....	"	0 18	0 17		
Barras.....	lb.	0 34	0 35		
Piombo.....	lb.	0 04	0 04		
Saumons.....	lb.	0 05	0 05		
Barres.....	"	0 05	0 05		
Ferrilles.....	"	0 05	0 05		
De chasse.....	"	5 60	6 00		
Tuyau.....	100 lbs.	5 60	6 00		
Zinc.		Zinc.			
Lingots, Spelter.....	lb.	0 05	0 08		
Ferrilles, NO 8.....	lb.	0 07	0 07		
Acier.....	100 lbs.	3 00	3 00		
A ressort.....	100 lbs.	3 00	3 10		
A lisse.....	"	3 00	3 10		
A bandage.....	"	3 65	3 75		
A pince.....	"	3 65	3 75		
Acier en barres.					
Canadens.....	100 lbs	2 70	2 55		
De Norvège.....	"	3 25	3 50		
2pc p. lbs sur ttes grosseurs de chaînes.					
Ferrilles.		Ferrilles.			
Calier.....	tonne.	27 00	28 00		
Carbone.....	"	27 00	28 00		
Glengarnock.....	"	27 00	28 00		
Summiterie.....	"	50 00	28 00		
Matériaux de construction.					
Matériaux de construction.					
Blanc de plomb par.....	100 lbs.	6 75	6 75		
" NO 1.....		0 00	6 75		
" NO 2.....		0 00	6 80		
" NO 3.....		0 00	6 85		
" NO 4.....		0 00	6 90		
" NO 5.....		0 00	6 95		
" NO 6.....		0 00	7 00		
Rouge de Paris, Red Lead.....		5 00	5 50		
Venise, anglaise.....		1 50	2 00		
Ocre jaune.....		1 50	2 00		
" rouge.....		1 50	2 00		
Bianc de Céruse.....		0 50	0 60		
Peintures préparées (cal.).....		1 20	1 30		
Huile de lin crue (net cash).....		0 60	0 88		
" bouillie.....		0 00	0 89		
Ess. de Térébenthine.....		0 10	0 83		
Mastic.....		2 13	2 60		
Papier autocollant rouleau.....		1 43	1 70		
" 100 lbs.....		2 00	2 30		
" feutre.....		0 20	0 35		
" gris.....		0 30	0 45		
" à couv. tout 2 pils.....		0 75	0 85		
" à couv. tout 3 pils.....		1 00	1 10		
Verreries vitrées.					
United 14 @ 26.50 pds.....		2 00	2 00		
" 26 @ 40.00 pds.....		2 10	2 10		
" 41 @ 50.00 pds.....		4 50	4 50		
" 51 @ 60.....		4 75	4 75		
" 61 @ 70.....		5 25	5 25		
" 80.....		5 50	5 50		
Clous coupés à chaud.					
(Pour le commerce sc. de moins par quart.)					
De 4 1/2 à 6 pcs.....	100 lbs.	2 85	3 00		
3 1/2 à 4.....	"	2 85	3 00		
3 à 3 1/4.....	"	2 85	3 00		
2 1/2 à 3 1/4.....	"	3 15	3 25		
2 1/4 à 3.....	"	3 50	3 50		
1 1/2 à 3.....	"	3 50	3 50		
1 1/4 à 3.....	"	3 85	3 85		
Clous à 4 mois					
1 ponce.....	100 lbs.	4 25	4 25		
1 1/2 et 1 3/4 pces.....	100 lb.	4 05	3 80		
2 et 2 1/4.....	"	3 55	3 55		
2 1/2 à 3.....	"	3 50	3 50		
3 à 3 1/2.....	"	3 45	3 45		
Clous à 4 mois					
1 ponce.....	100 lbs.	4 10	4 10		
1 1/2.....	"	3 85	3 85		
Clous à quarts.					
1 1/4.....	100 lbs.	4 35	4 35		
1 1/2.....	"	3 75	3 75		
2.....	"	3 55	3 55		
2 1/2.....	"	3 55	3 55		
3.....	"	3 40	3 40		
3 1/2.....	"	3 45	3 45		
Clous à 10c. en sus.					
Clous d'acier, 10c. en sus.....	100 lbs.	6 75	6 75		
" galvanisé 1 ponce.....	100 lbs.	4 00	4 00		
" à ardaise, 1 ponce.....	"	4 00	4 00		
Clous de broche.					
1 ponce, NO 16, prix net, 100 lbs.....		4 45	4 45		
1 1/4.....		4 10	4 10		
1 1/2.....		3 85	3 85		
1 3/4.....		3 80	3 80		
2.....		3 70	3 70		
2 1/4.....		3 50	3 50		
3 pances.....		3 50	3 50		
3 1/2 et 4.....		3 40	3 40		
5 et 6 pances.....		3 45	3 45		
Limes, râpes et tiers-pointés.					
1re qualité, escompte.....	60 et 10 p.c.				
Zinc.....	70 p.c.				
Mèches de tarière, etc.....	55 p.c.				
Tarrières, escompte.....	55 p.c.				
Vis à bois, fer, tête plats 7 1/2.....	50 p.c.				
" cuivre tête plats 7 1/2.....	75				
Boulons à bandage.....	60 et 10 p.c.				
" à visettes.....	75 p.c.				
" à l'usage.....	50 et 10 p.c.				
" 3/16.....	5/16 pc 50 p.c.				
" 7/16.....	3/4 pc..... 50 p.c.				
Fers et Métaux.					
FERONNERIE ET QUINCAILLERIE					
Fers à cheval.					
Ordinaires.....	baril	3 70	4 05		
En acier.....	"	4 00	5 30		
" Fer à repasser.....	lb	0 04	0 04		
" Fiches.....	"				
Présées 1/2 p. Esc. 90 p.c.....	"	4 75	0 00		
" 5-8.....	"	4 50	0 00		
" 7-16.....	"	3 90	0 00		
Fil de fer					
Poll et Brûlé.....					
No 2 à 6, net.....	100 lbs	3 52	3 52		
" 6 à 9.....	"	3 45	3 45		
" 10.....	"	3 85	3 85		
" 11.....	"	3 85	3 85		
" 12.....	"	3 80	3 80		
" 13.....	"	3 92	3 92		
" 14.....	"	4 05	4 05		
" 16.....	"	4 20	4 20		
Brûlé et huilé 10c de plus par 100 lbs pour chaque numéro.					
Galvanisé Nos 2 à 8, net.....		4 37 1/2	4 37 1/2		
" 6.....		4 52 1/2	4 52 1/2		
" 10.....		5 07 1/2	5 07 1/2		
Brûlé p. tuyau.....	100 lbs	6 00	6 00		
Barbecé p. clôtures, 100 lb.....		3 75	3 75		
Crampes.....	100 lb.	0 00	0 00		
File de rivets.....	lb	0 37 1/2	0 40		
Fonds Malléable.....	"	0 09	0 11		
Enclumes.....	"	0 11	0 11 1/2		
Charnières.					
T. et "Strap".....	lb.	0 35	0 08		
Strap et Gonas filetés.....	"	0 03 1/2	0 03 1/2		
Clous à cheval.					
No 7.....	100 lbs.	24 00	24 00		
No 8.....	"	23 00	23 00		
No 9 et 10.....	"	22 00	22 00		
Escompte 50 p. c. le gal.....					
" 50 et 10 p. c. 2e gal.....					
Boîtes de 1 lb., 1/2c. net extra.....					

Il ne coûte pas plus cher et c'est le meilleur pour la table,
le meilleur pour le beurre, le meilleur pour le fromage,

LE SEL WINDSOR

Tous les Epiciers de Gros le vendent.

VENTE IMPORTANTE D'IMMEUBLES DANS L'AFFAIRE DE JAMES DOUGLAS ENTREPRENEUR DE WESTMONT

Les soussignés ont reçu instruction des curateurs dans cette affaire de vendre à l'encan public, au plus offrant et dernier enchérisseur, à leurs salles d'encan, No 453 RUE ST-JACQUES, MARDI, le 20 FEVRIER 1900, à ONZE HEURES A.M., les immeubles ci-dessous d signés, séparément :

- | | | |
|----|---|--------------------|
| 1o | Un lot de terre ou emplacement étant la subdivision No 24 du lot officiel No 1715 du quartier St-Antoine, situé sur la rue Sherbrooke, au No 1145, près de la rue Guy, de la contenance de 25 pieds de front par 116 de profondeur, avec une maison à trois étages et sous-sol, avec façade en pierre de l'Ohio, rallonge de 16 x 40, à deux étages : les passages et salle à diner finis en chêne, avec serre chaude au second étage et salle de billard au sous-sol, 19 x 26 pieds, poutres et poteaux en fer, avec toutes les améliorations modernes, y compris gaz et électricités, évalués à | \$19,000 00 |
| 2o | Un lot de terre ou emplacement étant la subdivision, No 25 du lot officiel No 1715 du quartier St-Antoine, joignant le lot ci-dessus décrit, de la même contenance, avec maison et rallonge de même grandeur, construction et matériaux aussi, situé au No 1147 rue Sherbrooke évalués à | 19,000 00 |
| 3o | Un lot de terre ou emplacement avec une maison à façade en pierre de taille, de 24 x 40 pieds, avec rallonge de 15 x 15, finie en bois blanc—white wood—poutres et supports en fer, avec toutes les commodités modernes. étant la subdivision No 4 du lot officiel 1715 du quartier St-Antoine le terrain mesurant 24 x 60 pieds, situé au No 8 avenue Selkirk, parallèle à la rue Sherbrooke, nord et ouest de la Côte des Neiges, avec gaz et électricité, évalués à | 8,500 00 |
| 4o | Le lot suivant étant la subdivision No 5 du lot 1715 du quartier St-Antoine, avec maison de même construction et dimension, le terrain aussi de même étendu que le lot ci-dessus, situé No 10 avenue Selkirk, évalués à | 8,500 00 |
| 5o | Un lot de terrain ou emplacement de 24 x 70 pieds, avec maison à façade en pierre de taille de 42 x 24 pieds, avec rallonge à deux étages, de 15 x 22, finis en bois blanc—white wood—pourvu des commodités modernes, gaz et électricité, avec poutres et poteaux en fer, le dit lot étant la subdivision No 35 du lot officiel 1715 du quartier St-Antoine, situé No 7 avenue Selkirk, évalués à | 10,500 00 |
| 6o | Un lot de terre ou emplacement avec maison à trois étages, étant les numéros civiques 69 Mansfield et partie du No 1370, du cadastre du quartier Saint-Antoine, Montréal, avec cuisine, salle à diner au sous-sol, évalués à | 6,500 00 |
| 7o | La partie sud-ouest ou portion du lot No 320 du plan et livre de renvoi officiels de la paroisse de Montréal, borné en front au sud-ouest par l'avenue Clarke, en arrière, au nord-est par l'autre partie, dudit lot No 320 ; d'un côté au nord-ouest par le lot No 321 ; au sud-est par le lot No 319 et contenant cent soixante et dix pieds de largeur en front, jusqu'à la profondeur du terrain ; 119 pieds de profondeur dans la ligne nord-ouest et cent vingt pieds dans la ligne sud-est, le tout mesure anglaise, plus ou moins, de la valeur de | 9,000 00 |
| | | \$81,000 00 |

Ainsi que le tout se poursuit et comporte, circonstances et dépendances, sans exception ou réserve quelconque.

Ces maisons peuvent être visitées tous les jours, de 9 heures a.m. à 6 heures p.m., en s'adressant sur les lieux, à M. James Douglas.

Pour renseignements et conditions de vente, cahier de charges, s'adresser à

GAGNON & CARON, Curateurs-Conjoints,

41, Edifice des Tramways, Montréal.

FRASER FRERES, Encanteurs.

SPECIALITÉS

Table listing various products like Alumettes, Telegraph, Phoenix, and articles divers with prices.

Table listing various articles and specialties such as Couleur à beurre Dalley, Spanisch bird seed, and Blères.

Table listing chocolate products including Bases Alz, Head Bros. Dog's Head, and various chocolates.

Table listing various meats and food items like Potted Meats, Chicken, Turkey, and various types of sausages.

Table listing soups such as Mulligatawny, Chicken, Ox Tail, and various vegetable soups.

Table listing various wines and beverages including Tiger Stove Polish, Mine Royal, and various mineral waters.

Table listing various oils and fats like Carabana, Hunyadi, and various grades of oil.

Table listing various grains and farinaceous products like Farines préparées, F. F. Dalley Co., and various flours.

Table listing aperitifs and liqueurs such as Byrrh Wine, Orange Bernard, and various medicinal wines.

Table listing various oils and fats including Curaçao triple sec, Bignac triple sec, and various grades of oil.

Table listing various liquors and beverages like W. G. Dunn & Co., Pure D.S.F., and various types of wine.

Table listing various oils and fats including Mustard Butter, F. F. Dalley Co., and various grades of oil.

LA BANQUE VILLE-MARIE

(EN LIQUIDATION)

VENTE D'IMMEUBLES

Les liquidateurs vendront à l'encan, au No 69 rue Saint-Jacques, Montréal.

VENDREDI, LE 23 FEVRIER 1900, A 11 HEURES A. M.

Les immeubles suivants :

1. Une maison lambrissée en brique, portant les Nos 281, 286, 288 et 290 rue Notre Dame.

Le lot est connu comme faisant partie du lot No 72 au plan et livre de renvoi officiels pour le village d'Hochelega, contenant 60 pieds de largeur, par la profondeur qui se trouvera entre la rue Notre-Dame et le Havre, borné en front par la rue Notre-Dame, en arrière par le Havre, d'un côté, au nord-est, par George Demers ou représentant, et de l'autre côté par Thomas Connolly Aylwin ou représentant.

2. Une maison portant les Nos 685, 687 et 689 rue Notre-Dame, avec hangar en pierre ou autres bâtisses.

Le lot est de forme irrégulière, mesurant 41 pieds et 2 pouces de front sur la rue Notre-Dame et contenant 4,252 pieds en superficie, et est connu comme étant le lot No 1381 au plan et livre de renvoi officiels pour le quartier Sainte-Marie, en la cité de Montréal.

3. Neuf lots vacants sur l'avenue Chesterfield, Notre-Dame-de-Grâce, étant les Nos 51, 52, 53, 51, 57, 63, 61, 65 et 66 de la subdivision du lot 168 au plan et livre de renvoi officiels pour la municipalité de la paroisse de Montréal.

4. La moitié indivise de quatre parts dans deux îles dans le fleuve Saint-Laurent, l'une portant le No 295 et l'autre le No 288 au plan et livre de renvoi officiels pour la paroisse de Boucherville, les dites îles étant grevées d'une rente constituée de huit dollars et cinquante centimes.

5. 6 maisons portant les Nos 41 Burnside Place, 153A, 153B, 155, 155A, 157, 157A, 159, 159A et 161 rue Mansfield.

Le lot est connu comme étant les Nos 1407 et 1408 au plan et livre de renvoi officiels pour le quartier Saint-Antoine, en la cité de Montréal.

6. Une maison portant les Nos 628 ou 636 rue Notre-Dame, avec dépendances.

Le lot fait partie du lot No 1596, au plan et livre de renvoi officiels pour le quartier Sainte-Marie, en la cité de Montréal, contenant 18,326 pieds en superficie, mesure anglaise borné en front au nord-ouest par la rue Notre-Dame, en arrière par une partie du dit lot vendu à la Compagnie du chemin de fer, au sud-ouest, par le chemin conduisant à la traversée de Longueuil, et de l'autre côté par le lot No 1597, du dit plan.

7. Un terrain à Yamachiche, étant la moitié sud-ouest du lot No 905 au plan et livre de renvoi officiels, pour la paroisse de Sainte-Anne de Yamachiche, comté de Saint-Maurice.

8. Une maison lambrissée en brique, en la ville de Lachute, occupée comme une banque, chauffée par l'eau chaude et pourvue de bain, cabinet, etc.

Le lot est connu comme étant la moitié est du lot No 766 au plan et livre de renvoi officiels pour la paroisse de Saint-Jérusalem d'Argenteuil.

9. Une maison en bois située en la dite ville de Lachute.

Le lot est connu comme étant le No 1318, au plan et livre de renvoi officiels pour la paroisse de Saint-Jérusalem d'Argenteuil.

A. L. KENT,
U. GARANT,
J. O. DUPUIS,

Liquidateurs.

MARCOTTE FRÈRES,

Encanteurs.

UNE PUBLICITÉ INTELLIGENTE
ET SUIVIE, DONNERA INVARIABLEMENT
DE BONS RÉSULTATS,
LORSQUE L'ARTICLE ANNONCÉ
AURA UN RÉEL MÉRITE.

DUPUIS & CHEVRIER

COMPTABLES

1709, rue Notre - Dame, Montréal

BATISSE DE L'ASSURANCE ROYALE

SPECIALITÉS : Liquidation de Faillites, Prêts sur Obligations.

Téléphone Bell Main 3967.

G. ELIE AMYOT

IMPORTATEURS D'ARTICLES DE

Modes et Hautes Fantaisies

EUROPÉENNES ET AMÉRICAINES

Téléphone 887

En gros seulement

59, rue Dallousie, B. V., Québec

Empois de Blé d'Inde " TOLEDO "

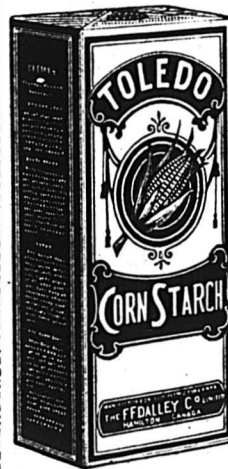

Cet empois est fabriqué avec le meilleur blé d'Inde blanc cultivé dans la région du blé d'Inde en Amérique. Cet empois est le plus pur, le plus net et le meilleur fabriqué. Garanti exempt de gluten; ne s'agit jamais et ne change jamais de couleur. Vendu en

Paquets de Dix cts.

10 Rue St Jean, - Montréal.

F. F. DALLEY CO., Limited,
HAMILTON, CANADA.

Table with 2 columns: Item names (Louise 148, Rosebud, Bars 5 1/2, etc.) and prices (lb. 0 64, 0 44, etc.).

Thés de Ceylan.

Table with 2 columns: Item names (Etiquette Brunne, Etiquette Bleue, etc.) and prices (Gros, Détail).

Vins.

Table with 2 columns: Wine names (E. Girardot & Cie., Sauternes, etc.) and prices (Gal., Dons).

Advertisement for MAVOR SOAP featuring an illustration of hands and the text 'Savon. A.P. TIFFET & CO. AGENTS.'.

John Taylor & Co. Eclipse (100 à la bte) la bte. lots de 5 btes. \$4 00 3 80

Table with 2 columns: Tabac products (Tabacs Canadiens, Spécialités de Joseph Côté, etc.) and prices.

Table with 2 columns: Cigars and Cigarettes (St-Louis, Casino, etc.) and prices.

Tabacs.

Table with 2 columns: Tobacco products (Empire Tobacco Co., Fumer, etc.) and prices.

Table with 2 columns: Medicines (Francaises, Anti-Cholérique, etc.) and prices (Dox., Gros).

Table with 2 columns: Spécialités de Picault & Contant (Elixir Pulmon, Biscuit Purgat, etc.) and prices (Dox., Gros).

Table with 2 columns: Régisse (Young & Smylie, Y. & S. en bâtons, etc.) and prices.

Table with 2 columns: Sauces et Marinades (Spécialités Skilton Fote & Co., Golden German Salad, etc.) and prices (Dox., Gros).

Table with 2 columns: Poudre à Pâte (Cook's Friend, NO 1, 4 doz, etc.) and prices.

Table with 2 columns: Soda à Pâte (Dwight's Soda, Boute 40 paquets, etc.) and prices.



Table with 2 columns: Spécialités Pharmacie Gaudel (Restaurateur de Robson, Elixir R sin ux Pectoral, etc.) and prices (Dox., Gros).

PAIN POUR OISEAUX Est le "Cottam Seed," fabriqué d'après six brevets. Marchandise de confiance; rien ne peut l'approcher comme valeur et comme popularité. Chez tous les fournisseurs de gros.

C. H. WALTERS & CO. BANQUIERS

3, Rue Saint-Sacrement, Montréal.

Achat et vente de Billets de Commerce.
Négociation de Bons et Débentures.

COMPTABLES.

BILODEAU & RENAUD,

Comptables, Auditeurs et
Commissaires. Spécialité:
Règlement des affaires, de
Faillites.

No 15 rue Jacques,
Montréal.

GAGNON & CARON,
Curateurs, Experts Comptables.
Bâtisse des Chars Urbains,
Tel. Bell Main 815. B. P. 911 Montréal.

Arthur Gagnon, Gérant de la Succession
Hon. Jean Louis Beaudry.

L. A. Caron, Auditeur de la ville de Mai-
sonneuve et de la Chambre de Com-
merce du district de Montréal.

ALEX. DESMARTEAU,

Successor de Charles Desmarteau,
Comptable, Auditeur, Liquidateur
de Faillites Commissaire pour Qué-
bec et Ontario.

1598 et 1608 rue Notre-Dame,
Montréal

Tél: Bell, Main 1257. Marchands 257.
Résidence, Bell East 1313.

A. W. BLOUIN

(Ancien Inspecteur Banque d'Hochelega)

Auditeur et Expert Comptable

Liquidateur de faillites
et Administrateur de Successions

118 Rue Saint-Jacques - Montréal.

Placements d'argent.
Débentures achetées ou vendues.

GEO. GONTHIER

Expert Comptable et Auditeur

Expert Représentant The Account,
Audit & Assurance Co'y, Limited.,
New York.

11 et 17, Côte de la Place d'Armes

Tel. Bell Main 1460.

Spécialité: Addition de livres et organisation
de comptabilité d'après méthode appelée "Balance
Sheet System of Accounts."

LOTS À BATIR - Localité Superbe, de
Grand Avenir. S'adresser
à A. & H. LORIMIER,
25, r. St-Gabriel,
Montréal.

JOS. CONTANT Pharmacien
et Chimiste

GROS ET DETAIL

No 1475 rue Notre-Dame, MONTREAL

IN DE LA RUE BONSECOURS

Tel. Bell Main 100.

UNE MEDECINE IDEALE

Pour la famille. Contre l'indigestion, l'état bilieux, le mal
de tête, la constipation, le mauvais teint, la mauvaïse
haleine, et tous les dérangements de l'estomac, du foie et
des intestins.

Les "RIPANS TABULES"

Agissent doucement et promptement. Une digestion par-
faite résulte de leur emploi. Une seule soulage. En vente
par tous les pharmaciens, ou envoyées par maille

Ripans Chemical Co., 10 Spruce St., N. Y.

La Viatorine

EMULSION SUPERIEURE D'HUILE DE FOIE DE MORUE.

GUÉRIT Toux, Bronchite, Asthme, Rhume, Scrofule, Pituite,
Dyspepsie, Débilité Générale.
25c, 50c, \$1.00 la bouteille. En vente partout.

DÉPOT PRINCIPAL

Institution des Sourds-Muets, St.-Louis du Mile End.

LES MARCHANDS...

Qui vendent le

SIROP D'ANIS DE GAUVIN

Donnent satisfaction à leurs clients
et réalisent un honnête profit.

Tous les marchands de gros vendent
le SIROP D'ANIS DE GAUVIN.

DÉPOT GENERAL

J. A. E. GAUVIN

186, rue Ste Catherine, Montreal.

On Guérit l'Intempérance.

Il est généralement admis aujourd'hui que la
passion de boire est une maladie dont le cure est
facile. La CURE DIXON a donné les résultats
les plus satisfaisants dans les cas réputés incur-
ables. Le traitement ne comporte aucune publicité
ni injections hypodermiques. Envoi sur demande
de la notice détaillée, sous enveloppe cachetée.

Dixon Cure Co.

J. B. LALIME, Gérant,

572 rue St-Denis, Montréal

RENSEIGNEMENTS COMMERCIAUX

PROVINCE DE QUEBEC

CESSATIONS DE COMMERCE

Holland's Mills — Higginson C. W., mag. gén. parti pour Poltimore, Qué.

CESSIONS

DeLorimier—Grosboillot Jules, négociant, ass 24 fév.

Montréal—Leblanc A. F., merceries.

McCaughan Alfred, chaussures.

Desormeau Francis, restaurant.

Québec—Béland Théophile, nouv.

Pelletier & Jolicœur, nouv.

Robitaille J. J. A., épïc.

St Jean—I. O. F. (The) Chemical Works (R. E. Broseau).

St Jovite—Leblanc & Frère, moulin à scie.

CURATEURS

Montréal — Gagnon & Caron à C. Lafond & Co, contracteurs.

Hains John McD, à Glover & Brais, merceries en gros.

DISSOLUTIONS DE SOCIÉTÉS

Montréal—Benoit & Jean, mfrs.

Gallagher J. F. & Co., contracteurs ; Annie Marion Egan épouse de J. F. Gallagher, continue.

Robillard Benoit & Co., contracteurs.

Universal (The) Home Gas Co.

White Bros, épïc.

Hogg W. L. & Co., courtiers.

McNiece & Orchard, bicycles.

Mulroney W. J. & G., papeterie.

EN DIFFICULTÉS

Chagnon C. P., nouv. offre, 60c dans la piastre.

Charbonneau Bruno, nouv. ass. 13 fév.

Nicolet—St Laurent Théop., mag. gén.

Plessisville—Bourque E., ferblantier, offre 30c dans la piastre.

St Jovite—Lefebvre & Frère, moulin à scie ; ass. 24 fév.

Poutré Nap. jr., "Union Hotel."

EN LIQUIDATION

Montréal — Whitham (The) Shoe Co Ltd, mfr de chaussures.

FONDS A VENDRE

Chicoutimi — Blair Alex., mag. gén.; 26 fév.

Lacombe E. & Cie, mag. gén.; 26 fév.

Lyster—Légaré G. E., mag. gén.

Westmount—Douglas James, contracteur ; les immeubles le 20 février.

FONDS VENDUS

Montréal—D-sjardins & Viens, nouv.
Québec—Huot Louis, épïc. à 50c dans la piastre.

NOUVEAUX ÉTABLISSEMENTS

Lévis — Larochelle & Cie, nouv. et modes.

Montréal — Larin Frères, bouchers ; Tel. Hamelin et Hormidas Larin.

McAllister A. & Co., imprimeurs.

Martineau & Frère épïc.

Rutherford James & Co., thés en gros ; James Rutherford.

Bourdon & Co., tabac, etc.

Franco Medical Institute ; Ernest Paquet.

Lacombe O. & Co., négociants.

Landry J. & Co., épïc. : Mde E Landry.

Lorrain & Co., mfrs de cigares.

Lymburner & Frère, négociants.

Wilson Rousseau & Co., quincaillerie.

Québec—Hamel Narcisse épïc ; Marie L. Marcoux.

Huot Louis & Co., épïc. ; Adolphe Huot.

McNeil & Mercier, marchands.

Westmount — Empire (The) Electric Laundry.

PROVINCE D'ONTARIO

CESSATIONS DE COMMERCE

Chatham—Berhorst W. J., tailleur.

Brown Wm M., épïc.

Newbury—Vail John & Co, mag. gén., A. M. Vail succède.

Petrolea—Abell S. D., tailleur : Abell & Rednath succèdent.

St Thomas—Shiells W. G., épïc.

CESSIONS

Cobourg—Crawford Blake, hôtel.

Duntroon—Gray & Co, mag. gén.

London—Irwin & Calcott, mfrs d'articles en cuivre.

Ottawa—Edmonson S. J., chaussures.

Pageau J. B. E., nouv.

Perry Sound—McKinnon & Co, marchands.

St Catharines — St Catharines (The) Box and Basket Co Ltd.

Walker D. M. & Co, nouv., etc.

Vankleek Hill—Montpellier Mme J. V., modes.

Warton—Warton (The) Woolen Mills Co Ltd.

DECÈS

Walkerton—Whitehead Ths, nouv.

DISSOLUTIONS DE SOCIÉTÉS

Bothwell — Burnside & Drummond, mag. gén.; Ths Burnside continue.

EN DIFFICULTÉS

Kingston—Sinclair J. W., merceries.

London — McDonald Ronald, restaurant.

Ottawa—Edmonson S. J., chaussures.

Petrolea et Sarnia — McDonald Bros, merceries.

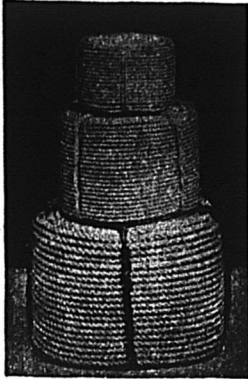

Consumers Cordage Co., Ltd.

283 Rue St-Patrick, Montréal, Qué.

Manufacturiers de

Fil à Liens et Gordages de toutes descriptions

Cable Manille, Cable Sisal, Cable en Jute, Cable de Russie, Ficelle goudronnée pour les lattes, Merlin goudronné, Cable de Russie goudronné, Paquetage, Cordes à linge, Lignes dormantes, Licous en corde, Cable à lier.

Corde à Poches et Ficelle à Paquets.

National Assurance Co. Ireland. ^{OF}

Incorporée par une charte royale et autorisée par Acte spécial du Parlement.

Bureau Chef au Canada, 1375 rue Notre-Dame, Montréal.

M. O. HINSHAW, Agent Principal.

AGENTS SPECIAUX, DEPARTEMENT FRANCAIS:

DROLET & ALARIE, No. 20 rue St-Jacques. ISIDORE CREPEAU, No 34 Côte St-Lambert.

THE NATIONAL LIFE ASSURANCE CO. OF CANADA

INCORPORÉE PAR ACTE SPÉCIAL DU PARLEMENT DU CANADA

CAPITAL AUTORISÉ - - - - - \$1,000,000

Bureau Principal: Temple Building, Toronto.

H. S. HOWLAND, Président. R. H. MATSON, Directeur-Gérant. F. SPARLING, Sec.-Trésorier

Les personnes qui ont l'intention de s'assurer devraient examiner les plans attrayants de la "National Life," avant de s'assurer ailleurs.

On demande des agents actifs et de confiance, dans tous les comtés de la Province de Québec: ils devront être des hommes d'une réputation inattaquable.

S'adresser au Bureau Principal, Temple Building, Toronto.

MUTUAL LIFE INSURANCE COMPANY DE NEW-YORK

Cette Compagnie est dans sa cinquante-huitième année et n'a cessé de progresser à pas de géants et s'est toujours tenue au premier rang parmi toutes les compagnies d'assurance sur la vie.

Dans les cercles d'assurance elle est désignée comme la plus puissante compagnie du monde, son actif étant de 277 millions de dollars.

Afin de suivre le progrès et d'agir dans l'intérêt de ses clients, elle a émis une nouvelle police garantissant des avantages spéciaux.

Dans le but d'étendre ses opérations, cette compagnie a organisé un département français sous la direction de John P. Daly aidé d'agents d'expérience et de confiance.

Ceux qui désirent s'occuper d'assurance sur la vie, directement ou indirectement, ne peuvent faire mieux que de prendre un engagement avec cette compagnie qui accorde des contrats très avantageux et des conditions libérales. Pour toutes informations s'adresser à

FAYETTE BROWN, Gérant,

BATISSE IMPERIALE.

Mutual Life Insurance Company, MONTREAL, P.Q.

Stratford—Stratford Shoe Co, Ltd.
Windsor—Duck & Hutton, épïc.
Woodstock—Lanigan J. J., nouv.

FONDS A VENDRE

Exeter—Clarke J. P., mag. gén.
Garden Hill—Lock J. H., charron.
Hamilton—Doyle James F., tailleur.
 Hamilton Hardware Co.
London—Parsons' Richard, épïc.
 Walsh Elizabeth, épïc.

FONDS VENDUS

Arnprior—Mousseau Ths H., épïc.
Aylmer—Heriot R., confiseur, etc.
Grimby—Smith A. J., nouv. etc., à
 M. C. Drew.
Kippin—Mellis R., mag. gén., à John
 Balfour.
Leamington—Jackson J., épïc., à Bar-
 rington & Secord.
Niagara Falls South—Jones & Son,
 épïc.; à M. C. Drew.
Petrolea—Johnson Mary, hôtel, à
 O'Leary Bros.
Toronto—Unitt F. W., quincaillerie,
 etc.
Woodstock—Denny A. C., épïc., à M.
 Smith.

INCENDIES

Hamilton—Carpenter F. A. & Co.,
 quincaillerie, ass.
 Hamilton F., quincaillerie, ass.
 McKay Robert & Co., nouv., ass.
 Wilson Robert, chaussure, ass.

NOUVEAUX ÉTABLISSEMENTS

Listowell—Listowell Chair Co.
Smith's Falls—Bank of Ottawa a ou-
 vert une succursale.
St Thomas—Lindsay & Oak, hardes.
 Heard Fred W., tailleur.
Sarnia—Morrison Bros, chaussures.
Vankleek Hill—Taylor Mde Emma O.,
 nouv.
Walkerville—Montgomery & White,
 nouv.
Windsor—Nauton Ed, épïc.

NOUVEAU-BRUNSWICK

CESSATIONS DE COMMERCE

St-Jean—Finley Joseph, épïc. en gros;
 Hiram F. Finley succède.

DISSOLUTIONS DE SOCIÉTÉS

Woodstock—Dickinson J. D. & Son,
 mag. gén.; J. D. Dickinson et J. F. Dic-
 kinson continuent; même raison sociale.
 Lingow & Graham, épïc.; John Gra-
 ham continue seul.

INCENDIES

Red Bank—Sullivan Daniel, moulin à
 scie et mag. gén. ass.

St-Jean—McLean Holt & Co, fonderie
 ass.

NOUVEAUX ÉTABLISSEMENTS.

St-Jean—Damary Chs, hôtel.

NOUVELLE-ECOSSE

CESSATIONS DE COMMERCE

Middleton—Redfern H.N., restaurant.

FONDS VENDUS

Amherst—McSween P. G. & Co, mag.
 gén. à 61c dans la piastre à Fellmore &
 Morris.

NOUVEAUX ÉTABLISSEMENTS

Chester—Nass Mde R., épïc.

MANITOBA ET TERRITOIRES
DU NORD-OUEST

CESSATIONS DE COMMERCE

Elgin—Fry A.E., hardes et merceries;
 T.P. Jackson succède.
MacLeod—Ryan C. & Co, épïc., etc.
Melita—Taylor Nathan, hôtel; John
 Cobb succède.
Souris—Ménary Wm H., hôtel.; Nathan
 Taylor succède.

CESSIONS

Neepawa—Ballentine A. & Son, mag.
 gén.

DÉCÈS

Carman—Bates & Emerick, mag. gén.;
 Ira Bates.

FONDS VENDUS.

Altona—Giesbrecht, mag. gén.
Maple Creek—Peterson C. A., hôtel à
 J. H. Fleming.

INCENDIES

Regina—Ehman J., mag. gén.

COLOMBIE ANGLAISE

CESSATIONS DE COMMERCE

Kamloops—Holland Bros, épïc., etc.;
 W. R. Rouke succède.
Saturna Island—Drummond W. J.,
 mag. gén.

CESSIONS

Vancouver—Mowatt Chs H. & Co,
 merceries.

FONDS VENDUS

Victoria—Jeeves F. E. H., épïc. à J.
 Goss.

INCENDIES

Revelstoke—Corning E. hôtel.

NOUVEAUX ÉTABLISSEMENTS

Vancouver—Suñel & Lifter, merceries.

J. G. LAVIOLETTE, Pres.

G. de G. LANGUEDOC, Sec.-Trés.

F. GAUTHIER, Gérant.

ST. LAWRENCE Compagnie d'Assurance contre le FEU

BUREAU PRINCIPAL: 7, PLACE D'ARMES, MONTREAL

Certificat de dépôt : — QUÉBEC, 10 Décembre 1896. Je certifie par les présentes, que la COMPAGNIE D'ASSURANCE CONTRE LE FEU "ST. LAWRENCE," de Montréal, a déposé entre les mains du Gouvernement de la Province de Québec, la somme de VINGT-CINQ MILLE DOLLARS, tel que requis par l'Ordre en Conseil du 20 Juin 1896. (Signé) H. T. MACHIN, Asst. Trésorier de la Province de Québec

MARCOTTE & LECLERC, Agents Généraux, 28 Côte de la Montagne, Québec.

A la HAUTEUR des Circonstances

On ne perd pas une occasion d'améliorer les polices de la **Union Mutual**. Elles sont

Absolument modernes sous le rapport des privilèges. Véritablement protectrices sous le rapport des résultats.

Assurance prolongée sans déductions. Incontestabilité sans restrictions. Les porteurs de Polices comme les agents toujours loyalement traités.

UNION MUTUAL LIFE CO., - PORTLAND, MAINE

Incorporée en 1848. Bon territoire disponible pour bons agents, adressez-vous à

FRED. E. RICHARDS, Président.

ARTHUR L. BATES, Vice-Président.

HENRI E. MORIN, Agent en chef pour le Canada, 151 Rue St-Jacques, Montréal, Canada

Pour les agences de la Division Ouest de la Province de Québec et Est de l'Ontario, adressez-vous à
WALTER I. JOSEPH, Gérant, 151 rue St-Jacques, Montréal.

WESTERN ASSURANCE CO.

Compagnie d'Assurance contre le Feu et sur la Marine.

Incorporée en 1851.

CAPITAL SOUSCRIT

\$2,000,000

CAPITAL PAYÉ

1,000,000

ACTIF, au-delà de

2,400,000

REVENU ANNUEL, au-delà de

2,280,000

BUREAU PRINCIPAL, TORONTO, Ont.

Hon. GEO. A. COX, président.

J. J. KENNY, vice-prés. et directeur gérant.

C. C. FOSTER, secrétaire

J. H. ROUTH & SON, gérants, succursale Montréal, 189 RUE ST-JACQUES.

AGENTS ET COLLECTEURS DEMANDÉS

...PAR

La Canadienne

S'adresser personnellement

ou par lettre à

P. GARON, Gérant.

Compagnie d'Assurance sur la Vie

BUREAU PRINCIPAL: 7, PLACE D'ARMES, MONTREAL.

①

Argent à prêter sur première hypothèque

LONDON & LANCASHIRE

LIFE INSURANCE COMPANY

Bureau Principal pour le Canada, Montréal

Rt. Hon. LORD STRATHCONA & MOUNT ROYAL, Président.

B. HAL. BROWN, Gérant Général pour le Canada.

J. L. KERR, Asst Gérant Général.

F. SICOTTE, Gérant Département Français.

PROVINCE DE QUEBEC

Cour Supérieure.

DEFENDEURS	DEMANDEURS. MONTANTS	
ACTIONS		
Joliette		
Riopel D. P.	H. W. Prendergast	100
Kingston		
Silver Jane.	Harris Vineberg	200
Montreal		
Atlantic & Lake Sup. Ry Co.	G. Deserres	3704
Archambault J-an.	V. Geoffrion	1e cl.
Atlantic & Lake Sup. Ry Co.	Frothingham & Workman	4917
Banque (La) d'Epargnes de la Cité et du District de Montreal.	M. Angelina Alary	430
Beardsell Dame T. H et vir.	Jos. Mayer	112
Barry Geo.	Hy Morgan & Co	121
Cousineau Jos.	F. Lauzon	460
Cie (La) Manuf. de Chambly.	Max. Gervais	4000
Caron J. E. et al.	J. C. Lacoste	182
Corbeil N. & Cie.	Laurent Pigeon	178
Cité de Montréal.	Alph. Lalonde	500
Charette A. et al.	Banque Jacques Cartier	173
Courville Nadon & Cie.	The Sherwin Wms Co	169
Decelles M. J. A.	Le Comptoir d'Escompte	391
Duclos J.	J. T. Marchand esqual	16592
Dwyer Th.	Dame E. Holmes	1145
Dixon J. P.	J. Caldwell	129
Dom. Cotton Mills Co.	Pat. J. Donovan	500
Daniel Jos.	Aug. Gauthier	1854
Dagenais Martial.	John Dunlop at al esqual	6500
Dagenais Pascal.	John Dunlop et al esqual	6500
Feilde Ed C.	John Jacob	286
Forget Alph. esqual.	Conf Life Ass.	1e cl.
Fortier J. M.	Victor Roy	600
Gagnon Jules et al.	R. Lafontaine	149
Kinsella Thos et al.	Bk of Ottawa	1e cl.
Lalonde Eusébe.	J. A. Robitaille	226
Leblanc J. B. et al.	N. Choquette	304
Laughlin M. C et vir.	J. A. Maun	103
Leclair Damase.	Alex. MacLaren	103
Lavallée Ferd.	Théop. Migneret	530
Lizabelle Delle E.	V. Geoffrion esqual	407
Lynch Dame E.	A. Archambault	193
Loyer J. S.	L. P. Bédard et al	142
McGill Jas.	John McKergow	108
McCann F.	R. Lafontaine	159
N.-Y. Maatel and Decorating Co.	Alex. Walker	1000
Ocean Accident and G. Corp.	Ab. Dupéré	150
Ouimet Léandre.	J. D. Major	103
Osborne Lucilla J.	Synod of the Diocese of Montreal	13417
Phillips John.	M. Angéline Alary	800
Potter Dame T. J.	R. Hy Holland	343
Phelan Jos.	F. W. Grass	625
Papineau L. J. A. et al.	Banque d'Hotelchela	1e cl.
Richer A. J.	L. Z. Gauthier	110
Robert Jos.	Jos. Hébert	205
Stadacona W. L. & Power Co.	Edw. Hanson	702.
St Denis Norbert Laporte dit et al.	F. X. Sicotte	3e cl.
Stadacona W. L. & P. Co.	Ed Rodier	140

Sauvé Ls et al.	J. B. Major	297
Stubbs J. et al.	N. F. Nash	152
Schaffald Osias.	Osias Erdrich	210
Soucy André.	Wilf. Soucy	167
Tyler Geo.	Chanteloup Mfg. Co	774
Thompson Adam G.	Can. Forw and Export Co	243
Warfield F. A.	A. F. Gault	282
Mount Royal Vale		
Barnes E. W.	Gray Copping	100
Rigaud		
St Julien Jos.	Lang Mfg Co	121
Sherington		
Menard Dame Pierre.	Hon. J. G. Laviolette	251
Ste Cunégonde		
Lafond L. J. et al.	L. A. W. Proulx	244
St Henri		
Paquin Eug.	F. X. St Charles	268
Cité de St Henri.	Alex. Lacoste	500
Gougeon Hyp.	Royal Inst. for the Av. of L.	2e cl.
Jacob Dame Jos.	G. E. Mathien	198
Gougeon Hyp.	Amédée Lamarche	3296
St Jean N. E.		
Brew Geo.	Mde Chs Robillard	5000
St Louis Mile End		
Fee Geo.	The Sherwin Wm Co	110
Cyr Pascal.	Isidore Beauchamp	350
Westmount		
Brown Martha S. et al.	H. Wener	100
Windsor Mills		
Dunn P. F.	Massey Harris Co	187

Cour Supérieure

JUGEMENTS RENDUS

DEFENDEURS.	DEMANDEURS. MONTANTS	
Belœil		
Préfontaine Jcs.	Dame H. Leroux	268
Bolton		
Blanchette Gasp.	P. M. Galvin	259
Green H. S.	Frost & Wood Co	158
Cleveland		
Gagnon Frs'et al.	Eastern T. Bk	111
Hereford		
Vincent J. B.	J. Codère et al	190
Lac Megantic		
Sevigny F. L.	C. McArthur	260
Longueuil		
Vincent Pierre.	C. Lussier	201
Montreal		
Atwater A. W.	Wm Scott et al	144
Bédard L.	Hy W. Garth et al	564
Beaupré S. et al.	T. E. Hodgson et al	112
Brown S. G.	Wm A. Hendrie	158
Baillie Geo.	Quebec Bank	405
Bowie & Jackson.	Alex. MacLaren	231
Dumont P. J. et al.	The Telfer Ruthven Co	1558
Decelles M. J. A.	A. Leduc	142
Demers Arthur.	Olivine Beaudoin	495
Daoust Théod.	Dame J. Baccerini et al	365
Devlin F. F.	Eliz Bowes et al	138
Decours Chs.	Jas. Curtis esqual	28
Frappier J. A. S. et al.	G. Deserres	321
Grafton F. C.	Hy Frowde	281

The American Fire Insurance Co.

...DE NEW YORK...

—ETABLIE EN 1857

Bureau Principal pour le Canada, TORONTO.

JAS. BOOMER, Gérant.

DES DEMANDES D'AGENCES SONT SOLLICITEES DANS TOUT LE DOMINION.

N. B.—Les porteurs de polices de cette Compagnie ont la garantie additionnelle de la Manchester Fire Assurance Co., d'Angleterre.

FEU :: :: FONDÉE EN 1833 COMPAGNIE D'ASSURANCE MARINE BRITISH + AMERICA

Capital en Argent - \$750,000.00. Actif Total, au-delà de \$1,510,827.88
Pertes payées depuis sa fondation \$18,920,202.75

Bureau Chef à Toronto, Ont. Geo. A. C. Cox, Président; J. J. Kenny, Vice-Président; P. H. Sims Sec

EVANS & JOHNSON, Agent Résident, Batisse "Canada Life," MONTREAL

Fondée en
1710

SUN FIRE INSURANCE

LONDRES,
Angleterre.

La plus ancienne compagnie au monde, faisant exclusivement des opérations d'assurance contre le feu.
Le surplus, au-delà du capital et des obligations, excède \$7,000,000.

Succursale Canadienne à TORONTO, Ont, - - - - H. M. BLACKBURN, Gérant.

☛ On a besoin d'agents dans tous les districts non représentés. ☚

Provident Savings Life Ass. Society of New York

La meilleure Compagnie pour les Assurés et les Agents.

Les agents habiles, et les personnes recherchant une position rémunératrice peuvent s'adresser au bureau principal ou à aucun des agents généraux de la Compagnie.

Bureau Principal pour Ontario : Temple Building, Toronto.

do do do Québec : Temple Building, Montréal.

THE FEDERAL LIFE ASSURANCE COMPANY

Bureau principal : HAMILTON, Ont.

CAPITAL ET ACTIF.....	\$1,475,283.41
SURPLUS AUX PORTEURS DE POLICES	717,884.21
PAYÉ AUX PORTEURS DE POLICES EN 1898	143,702.25

☛ Les Polices-Contrats les plus désirables. ☚

JAS. H. BEATTY,
Président.

DAVID DEXTER,
Directeur Gérant.

J. K. McCUTCHEON,
Surint. des Agences.

Hamilton & McDonald.....	Chs Boudreau	300	
Henrichon Jas.....	J. A. Christin	140	
Kinsella Ths.....	Sam Watts et al	424	
Langhman M.....	A. Dépatie et al	294	
Langhran J. Ad.....	Aug. Lachapelle	621	
Labadie J. E. O. esqual.....	Dame W. M.		
	Eglauch et al	2488	
Labadie J. E. O.....	do	2493	
Lyon Herberf H.....	J. T. Lyons	380	
Lidstone Succ. John.....	Montreal Loan & M. Co	318	
McLain John E.....	J. W. Pilcher	186	
Monette Sév. et al.....	Dame P. Desnoyers	174	
McCormick Frs.....	La Reine	100	
Martel Dame M. L. et vir.....	H. C. St Pierre et al	116	
Paquette Dame Louise.....	Dame Luce O. Leprohon	171	
Panet Henri Pascal.....	L. Rousseau	1000	
Reynolds & Co.....	Jas. Virtue & Son	147	
Sylvester S. M.....	Bank of B. N. A.	525	
Smith Dame J. et al.....	J. Archambault et al	145	
Sabourin Dame Hilaire et al.....	Louise de Lograve	2121	
Taché L. H.....	Hy W. Garth	2 8	
Williamson Jas. B.....	Hon. F. E. Gilman	829	
Woodall John T. & O.....	Troy Laundry Mach Co	181	
Wilkinson W. B.....	Dame M. A. Wilkinson	497	
Williamson J. B.....	G. W. Badgley	520	
Whelan Dame Pat.....	Royal Inst. for the Adv. and L.	21000	
	St Constant		
Miron Narc. et al.....	Théod. J. Bourdeau	108	
	St Henri		
Murtubise Z.....	Oscar Proulx	117	
	St Hyacinthe		
Duplessis E.....	M. Leblanc	168	
Reeves Ls W. et J. W.....	Montreal Brewing Co	130	
	St Joseph Missouri		
Généreux J. R.....	Etienne Richard	255	
	St Lambert		
Larose Jos.....	Dame Eulalie Meloche	100	
	St Louis Mile End		
Wiseman Robt esqual.....	Montreal Loan and M. Co	5233	
	Ste Victoire		
Paulhus H.....	Jas. Ward	160	
	Varenes		
Choquette Ls.....	Lucie Trudeau	625	
	Vaudreuil		
Balthazard Chs.....	Liboire Constant	217	
	Winipeg		
Giamberardino F.....	A. Dini	100	
	Cour de Circuit		
	JUGEMENTS RENDUS		
	DEFENDEURS. DEMANDEURS. MONTANTS.		
	Brockville		
St Dennie O.....	M. Moody et al	41	
	Caughnawaga		
Dubuc Elz.....	A. Patenaude	6	
	Cookshire		
Desrosiers Adelard.....	E. H. Bégin esqual	9	
	Cowansville		
Wilson John.....	Jas Wilson	20	
	Côte St Paul		
Nantel Evang.....	Aug. de Pessemier	7	
	Frédéricton		
Towler Jas. D.....	S. Vineberg et al	23	
	Grand'Mère		
Michelin Adel.....	Durand & Précourt	7	
	Ham Nord		
Garneau Jos.....	J. Juneau	15	
	Inverness		
McVitty Wm.....	J. Beaulieu.....	24	
	Lachine		
Dumaresq G. et al.....	A. R. Picard	52	
Magor W. A.....	Gazette Printing Co	93	
	Longue Pointe		
Giguère J.....	P. Gravel et al	26	
Lortie Philias.....	Aug. Jean	33	
	Longueuil		
Bélanger J. A.....	A. E. Gauthier	85	
	Magog		
Hamel H.....	A. C. Gray	30	
Thompson James.....	F. L. Bean	15	
	Melbourne		
Lea Hy W.....	F. L. Bean	12	
Armstrong A.....	M. Moody et al	10	
	Montréal		
Beaupré N.....	J. U. Archambault	14	
Bilodeau W.....	J. U. Archambault	55	
Bisaillon Emile.....	Isaie Hev-y	15	
Blake Geo.....	J. H. Lefebvre	9	
Brouillette Jos.....	Ed P. Plante	57	
Boyer Dame F. et al.....	Alph. Dagenais	51	
Bahurst W.....	J. Raston	14	
Bellefeuille A.....	Hector Gauthier	28	
Binda T. et al.....	J. Ques el	67	
Brodie H.....	W. Starpley	10	
Bachman D. L.....	T. A. Emmons	18	
Bourdon P.....	A. Gauthier	13	
Barbeau Frs.....	Alb Lafontaine	5	
Briggs A. L.....	H. W. Boon	45	
Bouthillier Marie Lse et al.....	A. E. Gauthier	38	
Butler M.....	F. Gèreau	23	
Bare baum B.....	Auer Light Mfg Co	9	
Couvrette A. et al.....	J. Laurent	10	
Chouillon C. A.....	F. X. Benoit	12	
Chagnon R.....	R. Chartrand	13	
Cyr J.....	J. L. Patenaude	19	
Dugas G. H.....	E. Galibert	45	
Durocher A. T. B.....	Thos St Jean	18	
Daignault A.....	A. Coupard	11	
Dalpé W.....	H. Robitaille	6	
Desormeau F.....	L. O. Grothé	15	
Desjardins.....	Dame E. Caillé et vir	13	
Desjardins Mary.....	J. Lamoureux	61	
Duclos Alex.....	Hubert Brousseau	30	
Deschamps Raoul.....	Ant. V. Déarie	6	
Dubord J. C. et al.....	George Dupuis	10	
Egg H. et al.....	J. Hamilton	30	
Fair Jos. K.....	W. H. Burroughs	87	
Foy J.....	E. Duval	16	
Gagnon A.....	Gilbert Labonté	9	
Gratton W.....	P. Glickman	17	
Glover Wm.....	J. Ettenberg	23	
Gravel Jos.....	The Rich. & Ont. Nav. Co	62	
Gervais M.....	F. X. Dupuis et al	10	
Guernon J.....	T. Boyer	25	
Graften F. E. et al.....	W. F. Brown	83	
Gagnon Louis.....	R. Deschènes	11	
Gaboury L. J.....	J. D. Duncan	16	

La Célèbre Ecrémeuse Centrifuge "United States."

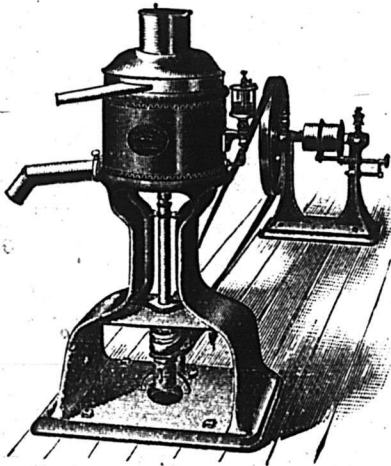

Coupe du Roi et premier prix d'honneur en 1891, à l'Exposition de Gottenburg, en Suisse, la patrie par excellence des écrémeuses centrifuges. Premier prix à l'Exposition de Chicago, en 1892. La plus solide, la plus durable, la meilleure. Toutes les grandeurs et tous les prix depuis \$75.00 à \$625.00.

AGENT ALFRED TRUDEL, St-Prospcr, Co. Champlain

--- LA ---

Société Nationale de Sculpture

LE PROCHAIN TIRAGE AURA LIEU

LE 21 FEVRIER 1900
au No 175 rue St-Jean, Québec.

OUVRAGE D'ART

1 Lot.....	\$10.00	\$10.000
1 Lot.....	4,000	4,000
1 Lot.....	2,000	2,000
1 Lot.....	1,000	1,000
2 Lots.....	600	1,000
5 Lots.....	200	1,000
25 Lots.....	60	1,500
66 Lots.....	25	1,650
100 Lots.....	40	4,000
200 Lots.....	20	4,000
300 Lots.....	12	3,600
500 Lots.....	8	4,000

LOTS APPROXIMATIFS

100 Lots.....	\$20	\$2,000
100 Lots.....	12	1,000
100 Lots.....	8	800

LOTS TERMINATIFS

999 Lots.....	\$4	\$3,996
999 Lots.....	4	3,996
3,500.....		\$49,720

PRIX DES BILLETs : 25c., 50c. et \$1.00
EN VENTE PARTOUT

LS. DESCHENES
ENCANTEUR DE COMMERCE

— ET —
Jobber en Chaussures
NO 60 RUE ST-JEAN
QUEBEC

N. B.—Messieurs les marchands de la campagne épargneront de l'argent en venant me faire visite avant d'acheter ailleurs. J'ai constamment en mains toutes sortes de jobs pour leur commerce

T. F. TRIHEY

..Immeubles..

Argent à prêter sur Propriétés de ville
et sur Fermes améliorées.

ASSURANCES - EVALUATIONS

Téléphone Main 3090

Chambre 33, Bâtisse "Imperial"

107 RUE ST-JACQUES.

Acte des Liquidations

IN RE THE LOUISEVILLE SHIRT MFG. Co.,
En liquidation,
Louisville, P. Q.

Vente à l'encan, au No 69 rue St Jacques, Montréal, le 7 mars 1900, à 11 heures:

10—Stock de chaussures, merceries, huils, etc.....	\$ 780.76
11 machines à coudre.....	335.00
Mobilier de la manufacture.....	353.60
	\$1,471.36

20—Stock de pantalons, pardessus, etc., non finis, etc..... 3,347.99

30—Dettes de livres suivant liste..... 1,184.27

40—Une portion de terre située dans la ville de Louisville, faisant partie du numéro sept cent soixante six (716) des plan et livre de renvoi officiels de la même ville, contenant trois cent cinquante pieds de front sur cent trente-cinq pieds de profondeur, mesure anglaise, et plus ou moins, bornée en front par la rue St-Jacques, en profondeur par Alfred Saucier ou ses représentants, et des deux côtés par Louis et Aime Harnois, avec les bâtisses et leurs dépendances et accessoires y érigés.

La dite vente sera faite suiette aux articles 572 A et suivants des statuts reformés de la Province de Québec.

A. L. KENT,
Liquidateur,
97 rue St Jacques.

MARCOTTE FRERES,
Encanteurs.

Helms F. D. Lefebvre	10	Warfield F. A. A. Girard	24
Hébert Chrysologue. F. Martin et al	27	Watt A. McT. Montreal Gas Co	26
Hetu Arth. Star Brewing Co	9	Wilson J. A. Geoffrion	41
Hurteau J. A. J. H. Lefebvre	41		
Julien J. A. N. Bastien	15	New port	
Kaplansky A. L. Noé Camerout	23	Prouty Geo. E et al. E McKelvey et al.	35
Livingstone J. A. Mireault	5		
Larin H. et al. M. Lengtin	78	Ottawa	
Lesueur Fred. J. Bastou	8	Landreville M. P. Gravel	12
Laton J. A. Maisonneuve	7		
Laberge E. et al. Le Comptoir d'Escompte	5	Sherbrooke	
Legault O. Dame A. Ménard et vir	12	Em nd Joseph. J. Leonard	23
Lalonde A. H. Robillard	20	Codère Dame A. et vir. W. N. Irvin et al	15
Lamencelle A. A. Germain	5	Manly J. W. C. L. Buchanan	48
Legault Aldarique. Dame E. St Amand	8		
Liuz F. Dame C. Dowrie	49	Ste Adèle	
Labelle Fierre. Ovide Vézina	65	Labelle D. P. Kearney	18
Lepage Em. E. Lespérance	15		
Lafamme J. A. Blondin	50	St Basile	
MacInemy John. Wm Savage	14	Savariat A. E. Taillefer et al	29
McBenn Dan. Geo. Meldrum	12		
Murphy P. J. Emblem	47	St Charles	
Mezier E. J. Malo	5	Hébert O lilon et al. Mass y Harris Co	61
Martineau R. B. Rigler	13		
Maille A. E. M. Jarry	10	Ste Cunégonde	
Mezier Jos. A. H. Gervais	82	Thompson R. J. Vineberg	6
Mathieu O. G. A. Leduc	7	Duff Jos. fils. Emery Paiement	6
Mathieu Ad esqnal. Les Curé etc de la			
paroisse St Laurent	19	St Catherines	
Merville Corinne de. Geo Yon	57	Parker A. O. J. A. Jacobs	58
Mooney J. P. J. Ryan	18		
McHugh Delle M. L. P. Bernier	16	St Constant	
Monette F. G. Archambault	20	Curé et Marguillers de St Con-tant. Ant.	12
Mario A. Gilbert Labonté	12	do Laporte	16
Nicholson Ths W. J. Roston	5		
O'Conor H. G. Desrres	9	St François	
O'Brien P. G. Guib rd	27	Boivin J. J. U. Thibaudeau	19
Paradis A. I. D. L'Archevêque	40		
Piché F. J. Malo	6	Ste Hélène de Chester	
Pichet G. N. D. C. Brosseau	32	Biurette Pierre. V. Dionne	13
Paré Fis. A. Maisonneuve	15		
Pelletier W. F. Maisonneuve	17	St Henri	
Piché Albert. S. Delisle	8	Guilbault J. F. Desparois	23
Poupart T. J. A. Piette	73	Lahaie H. A. Brochu	10
Prume J. J. A. Leclerc	5	Daoust E. F. X. Dupuis et al	39
Quigly J. J. Roston	6	Marquette Anatole E. Dame M. L. Shorey	96
Koussille A. B. A. Bastien	18		
Reiss Adol. la Banque du Peuple	28	St Hyacinthe	
Richardon H. W. A. Bowden	29	Larquet Emile. L. P. Morin	20
Richard A. A. P. Gillies	25		
Rose J. B. Delle E. Catanach	9	St Leonard Port Maurice	
Richelien and Out. Nav. Co. H. Courtois	20	Corbeil H. T. Patenaude	15
Ralph B. R. Alb J. Slater	6		
Runnick N. W. Dame P. M. Murray	9	St Louis Mile End	
Sanscartier V. J. Karie	8	Roy Zot. M. Boisvert	32
Sauvé J. E. A. Archambault	5	Young l'ame W. J. N. Archambault	5
Sauvageau J. Z. Dame R. A. Quennexille	42		
Spitzfadden G. Auer Inc. Light Mfg Co	15	St Michel de Napierville	
Shea D. Julia et vir. Louis Trudel	21	Patenaude H. Le Comptoir d'Escompte	55
Thomas H. H. R. C. McMichael	10		
Therrien J. A. Chrétien	32	St Pierre les Becquets	
Therault H. Dame E. St Amand	8	Massicotte Caroline. A. Marchildon	80
Tremblay W. C. Merineau	5		
Viau Oderic. W. Kavanaugh	92	Ste Rose	
Vaillères J. R. L. Villeneuve	27	Ouimet J. J. R. Raymond	18
Viau M. H. Rozen	8		
Vérande Ls. A. L. Kent	45	St Zéphirin	
Whelan Ths H. et al. S. Craig et al	6	Boisvert T. et al. L. J. Harel	20
Wilson F. X. J. C. Weir et al	46		
Walker Chs. S. Craig et al	15	Trois Rivières	
Wiseman & Co. E. Leroux	23	Noel Jos. Durand & Précourt	27
		Verdun	
		Robert Dame A. et al. Le Comptoir	52
		d'Escompte	
		Westmount	
		Bulmer T. jr. D. Murphy	27
		Ross J. L. Eliza Daniels	45
		Wolfstown	
		Dubois Xavier. V. Dionne	26
		Windsor	
		Chenevert Denis. Hon. F. W. Andrews	56
		Windsor Mills	
		Charron L. A. D. Madore	54

MAISONS A LOUER

GARNIES ET NON GARNIES

Entrepôts et Bureaux à Louer.

J. CRADOCK SIMPSON & CO.

181 RUE SAINT-JACQUES, - - MONTREAL.

H L. PUTNAM

Immeubles.

Hypothèques. Evaluations.

BATISSE TEMPLE

— Bell Tel. Main 3390

E. R. GAREAU

AGENT D'IMMEUBLES

1511, RUE NOTRE-DAME, MONTREAL

Près de la rue Bonsecours.

TELEPHONE BELL MAIN 2154

MARCOTTE FRERES

Encanteurs et Agents d'Immeubles

Avances faites sur Consignations.....

Emprunts négociés sur Hypothèques.

No 69 Rue St-Jacques, Montréal.

BICYCLES ET MACHINES A ECRIRE

J'ai un grand nombre de bicycles que j'ai repris en échange, qui sont en bon état, et que j'offre à des prix variant de huit à quinze dollars chacun. Bicycles nouveaux, de 20 dollars en montant.

MACHINES A ECRIRE.

Machines en tous genres vendues, louées ou réparées. J'appelle l'attention sur le nouveau modèle: **REMINGTON-SHOLES** qui est pourvu du nouveau charriot à billes anti-friction, rouleau à balancement, écriture visible et charriot longueur extra mobile à volonté.

Les machines commandées avant le 1er novembre, seront pourvues d'un tabulateur sans augmentation de prix. Agence de "Manhattan," \$100; "Jewett," \$120; "Franklin," \$85; "Empire," \$55; "Blickensderfer," \$35.

Pour n'importe quel genre de machine à écrire, n'employez que les rubans et papiers Carbone Multi-Copy, marque "Star." Ils vous donneront les meilleurs résultats.—Bureaux et fournitures de bureau.

Tél. Main 2400.

JAMES FERRES, 21 Rue Bleury, MONTREAL.

Ventes enregistrées à Montréal.

Pendant la semaine terminée le
10 février 1900

MONTREAL EST

QUARTIER ST-JACQUES.

Rue St André, Nos 210 à 218. Lot 532, avec maison en brique, terrain 53x88 d'un côté et irrég de l'autre, sup 5120. La faillite Wilbrod Baril à Jules Henri E. Mallette : \$7200 [50210].

Rue Roy, Nos 15 à 29. Lots 1211-54a, 55, avec maison en pierre et brique, terrain 49.6x106, sup 5247. Réal Cloutier à The St. Lawrence Investment Society, Ltd; \$1.00 et autres considérations [50230].

QUARTIER ST-LAURENT

Rue Ste-Famille, No 39. Lot 92-1, 93-1, avec maison en pierre et brique, terrain 20x130. Mary Louisa Simpson veuve de Geo Alf Elliott à John Patrick Hefferman; \$4300 [50182].

Rues Emily, Nos 35 à 57, Outhbert, Nos 6 à 34 et Arcade, Nos 45 à 76. Lots 12-113-1 à 3, 16a-1 à 12, 17-1 à 3, 14-42-1 à 5, 14-43-1 à 7, 14-44-1 à 5, 14-45 1 à 7, 14-46-1 à 5, 14-47-1 à 4, 14-48-1 à 7, 14-49 1 à 6, 14 50 1 à 6, 14-51-1 et 2, avec maisons en brique, 1 terrain sur r 5307; 1 do sup 11602; 1 do sup 26291.8. Félix A. Grothé et Colbert O. Grothé à Théodore A. Grothé et Louis Ovide Grothé; \$80,000 [50195].

Rue St Edouard. Lot 486, terrain 41.3 x 35.6 d'un côté et 32.2 de l'autre, sup 1416 vacant. La faillite Enoch James à William Smith; \$2055 [50228].

Rue Bleury, Nos 98 à 102. Lot 516, avec maison en pierre et brique, terrain 43x68, sup 2833. Le Shérif de Montréal à The Royal Institution for the Adv. of Learning; \$4100 [50234].

QUARTIER ST-LOUIS

Rue St Hypolite, No 75. Lot 891, avec maison en brique, terrain 16x59.9 d'un côté et 59.6 de l'autre, sup 954. Wm Barrie à Eliza Ann Laughton veuve de Geo Hardie Barrie et al.; \$1200 [50187].

Avenue Hotel de Ville, Nos 182 et 184. Lot 221, avec maison en brique, terrain 44.6x78.6, sup 3483. Hon. Michel Mathieu à Corinne Mathieu épouse de Joseph Adam; \$3000 [5023].

QUARTIER STE-MARIE

Rue Sherbrooke. Droits sur la ferme Logan dans les lots 1136-183 à 188, terrain 25x100 chacun vacants. Sa Majesté la Reine Victoria à Frs Martineau; \$4231.25 [50184].

Rue Maisonneuve, Nos 226 et 228. Lot

896, avec maison en brique, terrain 40 x 113, sup 4520. Onésime Gauvreau à Louis Zénon Renaud; \$3200 [50199].

Rue Maisonneuve, Nos 195 à 203. Lots pt 820 à 823, avec maison en pierre et brique, terrain irrég, sup 3380. Joseph Gagnon à Louis Zénon Renaud; \$8000 [50200].

Avenue De Lorimier. Lot 2 pt 1493, 1 terrain 371x330, sup 122430; 1 do 30 x 200, sup 6000 chacun vacants. James C. King à The Diamond Glass Co, Ltd; \$35480 [50217].

Rue Dufresne. Lots 1359-49 à 51, pt 1359-48, 3 terrains 38x80, sup 3040; 1 do 33 x 80 chacun vacants. La succession Jules Gaudry dit Labine à Domina Gagné; \$3000 [50226].

MONTREAL OUEST

QUARTIER CENTRE

Rue Craig, Nos 584 à 594. Lot 160, avec maison en brique, terrain 94.6 d'un côté, 94.2 de l'autre x 97.3 d'un côté et 94.6 de l'autre, sup 9057. Dame Harline Kimber veuve de Chs Richard Fox Boxer à The Bank of Montreal; \$50,000 [133348].

QUARTIER ST ANTOINE

Rue Victoria, No 42. Lot pt 1308-1, avec maison en pierre et brique, terrain 16.4 de front 16.10 en arrière x 60.2, sup 997. La succession Samuel Davis à William Roberts; \$2500 [133329].

Rue Bishop, No 261. Lots 1702-39 et 40, avec maison en pierre, terrain 23.4 x 103 chacun. Dame Anna S. Warren épouse de Albert Daniel Nelson à Melle Elizabeth Jane Ross; \$17,000 [133331].

Rue Bishop. Lot 1703-27, terrain 25 d'un côté 25.3 de l'autre x 103, sup 2593 vacant. Fred W. Hudson à William E. Phillips; \$1000 [133333].

Rue Bishop. Lots 1703-27, 28, 29 et 30, terrain 24.6x103, sup 2523.6 chacun vacants. Wm Ellgood Phillips à Rev Jacob Ellgood; \$13,719.50 [13334].

Rue de la Montagne Nos 164 à 168. Lot pt 1543, avec maison en brique, terrain 40.3 de front 72.3 en arrière x 145.1 d'un côté et 146 de l'autre sup 8766. Geo Smith à The Ontario & Quebec Ry. Co.; \$18009 [133336].

Rue Guy No 290. Lot pt 1606-1 à 3, 7 à 10, avec maison en brique, terrain 83.6 de front de là 50 x 49.3 en arrière x 136.6 sup 6407. Dame Jane A. Cassils, vve de Duncan McIntyre à The Montreal Toilet Supply Co. Ltd.; \$12000 [133337].

Ave McGill College, No 22. Lot 1393, avec maison en pierre et brique, terrain 28 x 100.9 sup 2821. Frank Gibb Holdane et al à Dame Rebecca Lee vve de Michael Shannon; \$6000 [133353].

Ave Wrexham, Nos 1 à 5. Lot pt 461-

The Investment Company

(LIMITED)

MONTREAL, P. Q.

OFFICIERS. — Hon. A. W. Ogilvie, Président
C. H. Catelli, Ecr., Vice-Président; W. L. Hogg,
Ecr., Gérant.

DIRECTEURS. — Hon. A. W. Ogilvie, Sénateur du
Canada; Hon. Richard Turner, Québec; C. H. Ca-
telli, Esq., Manufacturier; W. Barclay Stephens,
Ecr., Gérant de la Western Loan and Trust Com-
pany; W. Dale Harris, Ecr., Prés dent de la Montreal
Island Belt Line Railway S. Beaudin, Ecr., Avocat;
W. L. Hogg, Ecr.

AUDITEUR. — P. S. Ross & Sons.

NOTAIRE PUBLIC. — Hugh Brodie.

AVOCATS. — MM. Beaudin, Cardinal, Loranger et
St. Germain.

BANQUIERS. — Imperial Bank of Canada.

THE MOLSONS BANK Incorporée par acte du
Parlement en 1855
BUREAU PRINCIPAL - - - MONTREAL.
Capital versé.....\$2,000,000.00
Réserve pour rabais sur escomptes
courants.....\$80,000.00
Compte de Profits et Pertes.....18,903.47 1,720,909.4

BUREAU DE DIRECTION.

WM. MOLSON MACPHERSON, Président S. H. EWING,
Vice-Président. W. M. Ramsay, Samuel Finley, Henry
Archibald J. P. Cleghorn, H. Markland Molson.

F. WOLFFSTAN THOMAS, Gérant Général.

A. D. DURNFORD, Inspecteur. H. LOCKWOOD, } Asst.-Insp
W. W. L. CHIPMAN, }

SUCCURSALES: Alvinston, O., Aylmer, O., Brockville, O.,
Calgary, Alb., Chesterville, O., Clinton, O., Exeter, O., Fra-
serville, Q., Hamilton, O., Hensall, O., Kingsville, O., Knowl-
ton, Q., London, O., Meaford, O., Montréal, Q., rue Ste-
Catherine, Morrisburg, O., Norwich, O., Ottawa, O., Owen
Sound, O., Port Arthur, O., Québec, Q., Revelstoke Sta., B.C.,
Edgetown, O., Simcoe, O., Smith's Falls, O., Sorel, Q., St.
Thomas, O., Toronto, O., Toronto Junc., O., Trenton, O.,
Valleyfield, Q., Vancouver, B. C., Victoria, B. C., Victoria-
ville, Qué., Waterloo, O., Winnipeg, Man., Woodstock, O.

AGENCES à Londres, Paris, Berlin et dans toutes les
principales villes du monde.

Emission de Lettres de Crédit pour le commerce et lettres
circulaires pour voyageurs.

Attention sérieuse apportée aux Collections.

THE WESTERN LOAN & TRUST CO.

(LIMITED)

CONSTITUÉE PAR AOTE SPECIAL DE LA LEGISLATURE

Bureaux: Edifice de la Compagnie,

No 9 rue Saint-Sacrement, - - - Montréal, P. Q.

DIRECTEURS.

Hon. A. W. Ogilvie; MM. W. H. Comstock; W.
Barclay Stephens; R. Préfontaine, M. P.; R. W.
Knight; John Hoodless; J. N. Greenshields, C. R.;
W. L. Hogg.

OFFICIERS.

HON. A. W. OGILVIE, Prés., R. Préfontaine, M. P.,
Vice-Président; — W. BARCLAY STEPHENS,
Gerant; J. W. MICHAUD, Asst-Gérant.

Procureurs: — MM. Greenshields & Greenshields.
Banquiers: The Imperial Bank of Canada.

Cette Compagnie exerce les fonctions de Syndic
Administrateur, Exécuteur, Fidéli-Commissaire
Receveur, Curateur aux Aliénés, Gardien, Liqui-
dateur, Etc., et aussi d'agent pour ces fonctions.

Débiteures émises pour trois ou cinq ans. Ces
débiteures et l'intérêt peuvent être perçues en
aucune partie du Canada, sans frais.

Pour autres détails s'adresser au Gérant.

R. WILSON SMITH

COURTIER EN

DEBENTURES



Débiteures Municipales, des Gouver-
nements et des Chemins de Fer
achetées et vendues. - - - - -

Débiteures de premier ordre pour
placements de fonds en fidéli-dé-
pôts, toujours en mains. - - - - -

Bâtisse Standard Life

151 rue St-Jacques, Montréal

FOURRURES



Importateur, Exp. rtateur
et Manufacturier en gros
de **FOURRURES** en
tous genres pour hommes
femmes et enfants. Les
plus auts prix du marché
seront payés pour toutes
sortes de fourrures non-
apprêtées.

N. B.—Le plus haut prix
payé pour cire d'abeilles et
ginseng.

HIRAM JOHNSON

494 RUE ST-PAUL, MONTREAL

ART. C. BOURASSA & CIE

Agents d'Immeubles,
Courtiers d'Assurances et de Mines,

Location,

Collection de Loyer,

Dettes de Livres,

Administrateurs de Successions,

Argent à prêter

sur propriétés et débiteures.

4 à 6%

28 rue St-Jacques, Montréal.

TEL. BELL. MAIN 1881

3 à 7 avec 5 maisons en brique, terrain 101.6 de front 99 en arrière x 47 d'un côté et 46 de l'autre. Alexander W. Morris à Charles C. Corneille et John H. Timmis; \$15,131 [133354].

QUARTIER HOCHELAGA

Rue Moreau, No 19. Lot pt N.O. 80-1 et 2, avec maison en brique, terrain 22x 80. La succession de Sarah M. A. Dillon à Olive Villeneuve Vve de F. X. Mousseau et al; \$1200 [83067].

Rue Stadacona. Lots 76-43, 44, 45, 1 terrain 25.6 x 96, supr 2448; 2 do 26 x 96 supr 2496 chacun vacants. Thos Connolly Aylwin à Joseph Hector Nault; \$1674 [83165].

QUARTIER ST DENIS

Rue St-Denis, Nos 1495 à 1505. Lots 209-50 et 114, avec maison en pierre et brique terrain 50 x 100; 1 do 50 x 63.1 d'un côté et 63.4 de l'autre, supr 3160. Joseph Simard à Elie Mayer; \$6000 [83048].

Rue Dufferin. Lot 329-46, terrain 25 x 80 vacant. Joseph U. Emard à Sarah Séguin, vve de Joseph Saxe; \$350 [83075].

Rue Chambord No 581. Lot $\frac{1}{2}$ S.E. 331-178, avec maison en bois, terrain 25 x 93.6 supr 1837.6. Joseph Robitaille à Joséphine Marois; \$250 [83091].

Ave Christophe Colomb. Lot 6-240 et 243, terrain 25 x 130 supr 3250 chacun vacants. La Cie des Terres du Parc Amherst à Théodore A. Grothé; \$538.20 [83095].

Rue Resther Nos 13 et 15. Lot 325-14, avec maison en pierre et brique, terrain 24 x 72. Marie Louise Castonguay, épouse de Joseph Brousseau à Oliva L. Baillargeon; \$2500 [83123].

Rue St Hubert. Lot 7-311, terrain 25 x 109, supr 2725 vacant. The St Denis Land Co à Adélard Piché; \$204.37 [83161].

QUARTIER ST GABRIEL

Rue des Manufactures, Nos 216 et 218. Lot 2794, avec maison en bois, terrain 48 x 106.6, supr 5112. Albert Holmes à Ludger Lemieux; \$1800 [83151].

QUARTIER ST JEAN-BAPTISTE

Rue St Urbain, Nos 702 et 704, Lots 510-3 et 4 avec maison en pierre et brique, terrain 23 x 100. Jane Mulholland Vve de John Murray Smith et al à John Charles Verity; \$3750 [83080].

Rue St André, Nos 1237 et 1239. Lot 11-33, avec maison en pierre et brique, terrain 21 x 94, supr 1974. Polycarpe Dionne à Joseph Daniel; \$2500 [83088].

Rue Chambord, Nos 7 à 11, Lots 6-35 avec maison en pierre et brique, terrain 24 x 70. Fortunale Lavictoire épouse de Jos. Laurin à Octave Baril; \$2500 [83119].

Ave Hotel de Ville, Nos 1241 et 1247. Lot pt N. O. 16-19, pt 16-18 et pt 16-12, avec maison en brique, terrain 18 x 97,

supr 1746; 1 do 22 x irrég., supr 1758. Godfroi Fournier à Joseph Beauchamp; \$3000 [83128].

Rue St André, Nos 1105 et 1107. Lot pt N. O. 10-69, avec maison en brique, terrain 22 x 95, supr 2090. Olivine Bourdon épouse de Ant. Charland à Octavine Daignault; \$1500 [83150].

ST LOUIS—MILE END

Rues St-Louis et St-Laurent. Lots 11-175, 185, 187, 188, 213, 214, 215, 238 à 243, 247 à 250, 256 à 262, 265, 246, 267, 279 à 281, 288, 289, 290, 294, à 304, 310, 313, 317 à 325. 4 terrains 25 x 84; 51 do 25 x 79 chacun, vacants. James Baxter à Daniel Ford; \$1.00 et autres bonnes et valable considérations [83049].

Rue Clark. Lot $\frac{1}{2}$ S. E. 11-1100, terrain 25 x 88, vacant. The Montreal Investment and Freehold Co à Joseph Albert Paquin; \$220 [83077].

Ave Casgrain. Lot 10-1372, terrain 26 x 76 vacant. Hon. L. Beaubien à Wilfrid Racine; \$179.60 [83108].

Rue Hutchison. Lot 12-1-23 à 34, 12-1-35 et 36 $\frac{1}{2}$ N. O. 12-1-35 et 36 $\frac{1}{2}$ N. O. 12-1-37; 15 terrains 50 x 100; 1 do 25 x 100 chacun vacants. Thos. Milburn à The Montreal Investment and Freehold Co; \$14500 [83129].

Rue Mance, No 5 à 11. Lot 12-10-4, pt N.O. 12-10-3 avec maison en pierre et brique, terrain 70 x 105. The Montreal Investment and Freehold Co à Thos. Milburn; \$10,000 [83130].

Ave de Gaspé. Lot 10-891a, terrain 25 x 72 vacant. Hon. Louis Beaubien à Adélard Bluteau; \$200 [83143].

STE-CUNEGONDE

Rue Consol. Lot 386-42, terrain 25 d'un côté 18.9 de l'autre x 80, supr 1750 vacant. Théodule Cypriot à Ludger Legault; \$2187 [83052].

WESTMOUNT.

Ave Grosvenor. Lot 219-94-4, avec maison en pierre et brique; terrain 24 x 111. Cléophas Roussin à Laetitia Finch épouse de André S. Delisle \$8,000 [83047].

Rue Irving. Lot pt N. O. 1434-60, avec maison en pierre et brique, terrain 23 x 95.3. La faillite Geo. Horne & Co à Emily Townsend Vve de Geo. Horne; \$7550 [83070].

Rue Irving. Lot pt N. O. 1434-60, avec maison en pierre et brique, terrain 23 x 95.3. Emily Townsend Vve de Geo. Horne à Thomas Alonzo Chadburn; \$7500 [83072].

Avenue Rosly. Lot 219-181, terrain 50 x 111 vacant. James Baillie à Catherine Coupland Vve de John Stewart; \$1110 [83078].

Avenue Victoria. Lot 215-80s, avec maison en bois et brique, terrain 50 x

Préparez-vous pour le Commerce des Fêtes

En donnant vos commandes pour le

Mince Meat de Clark

BOITES—1's, 2's, 3's, 4's, 5's.

Se détaillent à 10 cts, 20 cts, 30 cts, 40 cts, 50 cts.

BLEU CARRÉ PARISIEN



Le "Bleu Carré Parisien" est exempt d'indigo et ne tache pas le linge.

Il est plus fort et plus économique que n'importe quel autre bleu employé dans la buanderie.

A obtenu une Mé"ail 'Or.

TELLIER, ROTHWELL & CIE.

Seuls fabricants. MONTREAL

Les Hommes d'Affaires

Ont très peu de temps à dépenser. Je me tiens à leur disposition à toute heure du jour ou du soir.

HARDOUIN LIONAIS,

D.C.D., L.C.D.,

CHIRURGIEN DENTISTE,

Gradué du "Philadelphia Dental College," licencié du Collège Dentaire de la P. de Q.

2359 RUE STE-CATHERINE

MONTREAL.

Tél. de Bureau: Up 2498. Résidence, E. 870.

SIMPSON, HALL, MILLER & CO.

Manufacturiers d'Articles Fins en Electro-plaqué et seuls propriétaires et manufacturiers des

Célèbres Couteaux, Fourchettes et Cullers de WM. ROGERS.

Bureau Principal et Manufacture, Wallingford, Conn.

Succursale du Canada, 1794 rue Notre-Dame Montréal. A. J. WHIMBEY, gérant.

W. H. WEIR

F. H. WEIR

W. H. WEIR & SON COURTIERS

113 RUE ST-FRANCOIS-XAVIER, Montréal.

M. W. H. WEIR, membre du "Montreal Stock Exchange," achète et vend tous les stocks qui figurent sur la liste du Stock Exchange, au comptant ou à terme. Les dernières informations régulièrement classées. Correspondants spéciaux à New-York.

CHS. LACAILLE & CIE

Epiciers en Gros

IMPORTATEURS DE

Mélasses, Sirops, Fruits Sees,

Thés, Vins, Liqueurs, Sucres,

Etc., Etc.

Spécialité de Vins de Meuse de Sicile et Tarragone.

329 rue St-Paul et 14 rue St-Dizier

MONTREAL

PAQUETAGE --POUR ENGINs.

ENVELOPPES EN MAGNESIE

POUR TUYAUX.

HUILES ET GRAISSES

POUR MACHINES.

The William C. Wilson Co.,
LIMITED

24 Front St. E., Toronto, Ont.

125. Le Shérif de Montréal à Wm M. Ramsay; \$1600; [83135].

Rue Ste Catherine. Lots pt N. E. 1434-183, pt S. O. 1434-183, pt N. E. 1434-184, pt S. O. 1434-184, pt S. E. 1434-185, pt S. O. 1434-185, pt N. E. 1434-186, pt S. O. 1434-186, avec maison en pierre et brique, 4 terrains 23 x 100; 1 do 4 x 11; 1 do 19 d'un côté 12 de l'autre x 100; 1 do supr 15; 1 do 15 d'un côté 8 de l'autre x 100; 1 do 12 d'un côté 19 de l'autre x 100; 1 do 4 x 100; 1 do 23.3 d'un côté et 23 de l'autre x 100. The Westmount Land Co à James Cochran King; \$25000 [83146].

Avenue Churchill. Lot 239-31, terrain 30 x 90, supr 2700 vacant. Elizabeth Bowman Vve de Robt Taylor Raynes, esqual à The Rector & Church Warden of St Matthews Church; \$1080 [83147].

Rue Hollowell. Lot pt 941-301, avec 2 maisons en pierre et brique, terrain 36 x 96.2 d'un côté et 94.2 de l'autre. Hon. Michel Mathieu à Corinne Mathieu épouse de Joseph Adam; \$5000 [83166].

ST-HENRI.

Rue Agnes, Nos 46 et 48. Lot pt N. O. 1161, avec maison en brique, terrain 24 x 92. Adolphe Leblanc à Joséphine David épouse de Richard Robert Wheeler; \$2100 [83057].

Rue St Jacques. Lot 1754, terrain supr 18600 vacant. Le Shérif de Montréal à Alfred J. Brice; \$4250 [83073].

Avenue Palm. Lot 1704-273, terrain 25 x 100 vacant. The St Henry Land Co à Wilfrid Mongeau; \$500 [83094].

Avenue Palm. Lot 1704-266, terrain 25 x 100 vacant. The St Henry Land Co à Théodule Bélanger \$500 [83097].

Rue Beaudoin. Lots 1722-102 et 103, avec maison en bois, terrain supr 2208 chacun. Caroline Mallette à Ulric Mallette; \$3150 [83099].

Rue St Jacques. Droits dans le lot pt 1638, avec maison en bois et brique, terrain supr 6538. Désiré Turcot et autres à Joseph Sénécal; \$1750 [83132].

MAISONNEUVE

Rue Jeanne d'Arc. Lots 14-252, 251-3, avec maison en bois et brique, terrain 21 x 100. Joseph Mayer à Laetitia Finch épouse de André S. Desisle; \$1500 [83046].

Rue Ste Catherine. Lot 14-965, avec maison en pierre et brique, terrain 25 x 100. Domina Gagné à Sophie Thimens Vve de Jules Guildry dit Labine et al esqual; \$5000 [83158].

OUTREMONT

Rue Durocher. Lot 32-4-30, terrain 50 x 100 vacant. The Montreal Investment & Freehold Co à Maria Victoire Tétraut épouse de Rodolphe Courteau; \$750 [83081].

VERDUN

Ave. May. Lots 3268-109-3, 3268-110-3 et 3268-111-3, avec maison en pierre et brique, terrain 24.2 x 75. Isaac Collins à Wm Henry Scott; \$3250 [83071].

Rue Ross. Lot 3405-68, terrain 25 x 85. La succession Daniel Hadley à Henry Blackford; \$180 [83149].

Ave. Church. Lots 3405-259 et 260, terrain 25 x 114 chacun, vacants. La succession Daniel Hadley à Napoléon Hébert; \$598.50 [83152].

MONTREAL JUNCTION

Ave Maple. Lot pt 119-28, avec maison en bois, terrain 50 x 60. Joachim Gagnon à Albert Vézina; \$775 [82096].

Ave Hartley, Pacific et Atlantic. Lots 141-314, 315, 317 à 323, 326 à 336, 141-30, 35 à 37, 43, 44, 150 et 151, terrains vacants. Le shérif de Montréal à Thomas Trenholme; \$20 [83107].

Lot 140-65, terrain vacant. John J. Cook à Fred J. Sears; \$396 [83164].

COTE DES NEIGES

Lot 19, avec maison en pierre et brique, terrain irrég, supr 7344. Chs Cushing à Edw Francis Prendergast; \$2500 [83100].

SAULT AUX RECOLLETS

Lot 490-269 et 270. The Sun Life Assurance Co à Célestin B'gras; \$160 [83089].

Lot 446. David Scott à Zotique Gagnon \$120.00 [83120].

Lot $\frac{1}{2}$ ind pt 472. Zotique Gagnon à Chs Arthur Gagnon \$8,500 [83121].

Lot 323-33. Jules Damase St-Pierre à James Bennett; \$700 [83122].

Lots 228-668 et 669, avec maison. Richard Stampler à Marie Joseph Bénonie Perrault; \$600 [83162].

ST LAURENT

Lot 454-58. Ed. Gohier à Delphis La-belle; \$550 [83065].

Lot 71. Gervais Cousineau fils à Gervais Cousineau père; \$800 [83068].

LACHINE

Lots 684, 732 et pt 733. Zoël Richard à Clément Gendron; \$1600 [83063].

Lot pt 393 et 396. Robert C. Jameison à la Corp. de la ville de Lachine; \$965 [83085].

Lots pt 442, 443 et 444. Rich. Wm. Lucas et al à la Corp. de la ville de Lachine \$817.50 [83086].

STE ANNE DE BELLEVUE

Droits dans le lot $\frac{1}{2}$ N.-E. 82. Jos. Jacques Diogène Neveu à Marie Elise Brisebois, vve de Jos, Boucher; \$400 [83118].

STE GENEVIÈVE

Lot 19 à 26, Godfroy Boileau à Isidore Boileau; \$100 [83103].

BREVETS

Si vous voulez faire breveter une invention, écrivez à FETHERSTONHAUGH & C^{ie}, Canada Life Bldg., Montréal.

Bureaux à Toronto, Ottawa et Washington, D. C.

FAUCHER & Fils

Importateurs et Marchands-Ferronniers

Bois et Garnitures de Voitures

Fournitures pour Carrossiers et Forgerons, telles que Fer en barres, Acier, Charbon de forge, Peintures, Vernis, etc.

Nos. 796 à 802, Rue Craig,

MONTREAL.

Téléphone Main 576

THE

TEL. BELL UP 971

Canada Electric Co.,

L. ROUSSEAU Gérant

2501, STE-CATHERINE, COIN OREGENT

Installations de lumière électrique et d'Horloges de contrôle électrique
Téléphones pour entrepôts,
Cloches Electriques, Etc., Etc.

— SEULS AGENTS POUR LA

STANDARD ELECTRIC TIME CO

de Waterbury, Con

L. N. DENIS

Tapissier-Decorateur

Blanchissage,

Peinture a façon.

Stock considérable de Papiers Peints,
Ferronneries. Prix défiant toute
concurrence.

☉ Tel. Bell East 1774
Tel. Marchands 166

313 rue St-Laurent,
MONTREAL

THE JAMES ROBERTSON CO., LIM

MARCHANDS DE METAUX,
FABRICANTS DE TUYAUX EN PLOMB.

Coudes en plomb comprimé, Plomb de chasse, Mastic, Blanc de plomb. Spécialité de l'enveloppe des Fils Electriques avec du plomb; aussi Scies rondes Scies à moulins, Godendards et autres scies.

Bureaux: 144 rue William,

Usines: coin rues William et Dalhousie, MONTREAL.



N. SIMONEAU

ENTREPRENEUR-ELECTRICIEN

2151, Notre-Dame, Montréal

Spécialité: Installations pour
lumières électriques.

Tel. Bell Main 1275.

COURSE POUR LES TAPIS...

Tel est le mot qui exprime le mieux l'activité qui prévaut en ce moment dans les Tapis, Rideaux et Couvertures de plancher à chacun de nos Trois Grands Magasins de Tapis.

THOMAS LIGGET,

1484 rue Notre-Dame, Montréal.
2446 rue Ste-Catherine, Montréal.
175 à 179 rue Sparks, Ottawa.

FERRONNERIES, HUILE,
PEINTURES, CHARBON,
ETC., ETC.

E. Caranighlo
COR NOTRE DAME & SEIGNEURS ST

Manufacturiers et Importateurs,
Montréal.

BREVETS D'INVENTION

(France-Etranger)

Marques de Fabrique, Procès en contrefaçon, etc.

CASALONGA Ingenieur-Conseil (depuis 1867)
PARIS
15 r. des Halles

Prop. Direct. (depuis 1878) du Journal (25 f. par an) LA

"CHRONIQUE INDUSTRIELLE"

Lot pt 23 et 24. Séraphin Tessier à Aldéric Paquin ; \$300 [83105].

ISLE BIZARD

* Lots 48 et 49. La succession Baslisse Brayer dit St-Pierre à Joseph Laurin ; \$225 [83104].

Lot 44. Napoléon Boivin à Honoré Senécal et Médard Théorêt \$3500 [83159].

Voici les totaux des prix de ventes par quartiers :

St Jacques.....	\$ 7,200 00
St Laurent.....	90,455 00
St Louis.....	4 200 00
Ste Marie.....	53,911 25
Centre.....	50,000 00
St Antoine.....	85,350 50
Hochelaga.....	2,874 00
St-Denis.....	9,842 57
St Gabriel.....	1,800 00
St Jean-Baptiste.....	13,250 00
St Louis-Mile End....	25,099 60
Ste Cunégonde.....	2,187 00
Westmount.....	52,840 00
St Henri.....	12,250 00
Maisonneuve.....	6,500 00
Outremont.....	750 00
Verdun.....	4,028 50
Montreal Junction....	1,191 00
	<hr/>
	\$423,729 42

Les lots à bâtir ont rapporté les prix suivants :

- Rue St Edouard, quartier St Laurent, \$1.45 le pied.
- Avenue De Lorimier, quartier Ste Marie, 27³/₄ le pied.
- Rue Dufresne, quartier Ste Marie, 25¹/₂ le pied.
- Rue Bishop, quartier St Antoine, \$1.35 le pied.
- Rue Stadacona, quartier Hochelaga, 22³/₄ le pied.
- Rue Dufferin, quartier St Denis, 17¹/₂ le pied.
- Avenue Christophe Colomb, quartier St Denis, 8 2/7^c le pied.
- Rue St Hubert, quartier St Denis, 7¹/₂ le pied.
- Rue Clark, St Louis Mile End, 10^c le pied.
- Avenue Casgrain St Louis Mile End, 9^c le pied.
- Rue Hutchison, St Louis Mile End, 18^c le pied.
- Avenue Casgrain, St Louis Mile End, 11^c le pied.
- Bue Coursol, Ste Cunégonde, \$1.25 le pied.
- Avenue Roslyn Westmount, 11^c le pd.
- Avenue Churchill, Westmount, 40^c le pied.
- Avenue Palm, St Henri, 20^c le pied.
- Rue Durocher, Outremont, 15^c le pied.

PRÊTS ET OBLIGATIONS HYPOTHECAIRES

Pendant la semaine terminée le 10 février 1900, le montant total des prêts et obligations hypothécaires a été de \$85,841, divisés comme suit, suivant catégories de prêteurs :

Particuliers	\$ 23,466
Successions.....	3,000
Cie. de prêts.....	20,175
Assurances	7,200
Autres corporations ...	32,000
	<hr/>
	\$85,841

Les prêts et obligations hypothécaires ont été consentis aux taux de :

- 4¹/₄% pour \$27,000 et \$43,000.
- 5 % pour \$2,000; \$3,000.
- 5¹/₂% pour \$3,000, \$4,000 et \$4,350.

Les autres prêts et obligations portent 6 pour cent d'intérêt à l'exception de \$250 à 6¹/₄ et de \$775 à 7 p. c. d'intérêt.

Ventes par le Shérif.

Du 20 au 27 février 1900

DISTRICT DE MONTREAL

The Montreal Loan & Mortgage Co vs James Baxter.

Montréal—Le lot 407 du quartier St Jean Baptiste, situé rue Mitcheson, avec bâtisses.

Vente le 22 février, à 11 h. a.m., au bureau du shérif.

S. Beaudin et al vs Pierre Israel Crevier et al.

Côte des Neiges et Côte St Luc—Le lot 95, situé Côte des Neiges et le lot 75 situé Côte St Luc.

Vente le 22 fév., à 3h. p.m., au bureau du shérif à Montréal.

La Banque Nationale vs Toussaint Trudeau.

St Lambert—Le lot 174 situé avenue Victoria, avec bâtisses.

Vente le 22 février, à 11 h. a. m., à la porte de l'église paroissiale.

La succession O. Cheney vs James Wm Fulton et al.

Côte des Neiges—Le lot 152, avec bâtisses.

Vente le 22 février, à 10 h. a.m., au bureau du shérif.

The Montreal Loan and Mortgage Co vs Wm John Lapham.

Westmount.—Les parties des lots 208-47 et 48 situés avenue Western, avec bâtisses.

Vente le 23 fév., à 3 h. p. m., au bureau du shérif à Montréal.

La Farine Préparée

(SELF-RAISING FLOUR)

de Brodie & Harvie

est aujourd'hui la farine préférée des ménagères. Elle donne une excellente pâtisserie, légère, agréable et recherchée par les amateurs. Pour réussir la pâtisserie avec la farine préparée de Brodie & Harvie, il suffit de suivre les directions imprimées sur chaque paquet.

10 et 12 RUE BLEURY, MONTREAL

EMPOIS CHINOIS

Enregistré le 20 Avril 1899
L'empois supérieur,
donne des résultats
merveilleux.

Gros:

1094, 1096, rue St-André, Montréal

TEL. MARCHANDS 1931.



A. RACINE & CIE

IMPORTATEURS ET JOBBERS
— EN —

Marchandises Sèches
Générales
DE TOUTES SORTES.

340 et 342 Rue St-Paul

— ET —

179 et 181 rue des Commissaires

MONTREAL.

Almanach Agricole, Commercial et Historique

POUR 1900

Renseignements les plus complets sur l'Eglise du Canada, le Gouvernement, etc., etc.

5 Cts l'Exemplaire.

Almanach des Familles, POUR 1900

Belles histoires, légendes, conseils pratiques.

En vente chez tous les libraires et principaux marchands. 5 Cts l'Exemplaire.

J. B. Rolland & Fils, Editeurs, rue St-Vincent, Montréal

Téléphone 13.

JOS. AMYOT

No 45 rue Dalhousie,

QUEBEC

Négociant en Marchandises



Européennes,

Américaines,

et....

Canadiennes.

J. W. HILL

Propriétaire d'Entrepôts

ENTREPOT, REFRIGERATEUR PUBLIC
POUR EFFETS PERISSABLES EN
DOUANE OU LIBRES

Entrepot No 73

Magasin :

Bureau :

Coln des rues
William et Queen

No 48 rue William
MONTREAL

Marchands

Ne laissez pas vieillir vos comptes. Faites les collecter ou vendez-les à

JEAN C. BRAZIER,

97 rue St-Jacques.

Tel. Main 2784.

Ne jouez pas avec la Saleté

MAIS EMPLOYEZ

VITO

La Poudre de Savon de Castille

Elle nettoie tout

et n'abime rien.

Elie Milard vs John Millmore.

Ste Marthe—Les 5/16 des lots 432 et 505, avec bâtisses.

Vente le 22 février, à 11h. a.m., à la porte de l'église paroissiale.

The Star Iron Co Ltd vs J. O. R. Frappier et al.

St Louis Mile End—10 Les lots 11-900 et 904 situés rue St George, avec bâtisses.

20 Les parties des lots 1193-4 et 5 du quartier St Jacques, situés rue St André avec bâtisses.

Vente le 22 février, à 2 h. p. m., au bureau du shérif.

Benj. Benoit vs M. J. A. Decelles.

Pointe-aux-Trembles, Longue-Pointe et Longueuil — 10 Les lots 77-85 et 86 situés à la Pointe-aux-Trembles.

20 Les lots 397-239, 240 et 241 situés à la Longue-Pointe.

30 La partie du lot 96 situé à Longueuil, avec bâtisses.

Vente le 23 février, à 10h. a.m., au bureau du shérif à Montréal.

Dame Vve Wm P. Larkin vs Frs St Germain

Montréal—Les lots 1199-20 et 21 du quartier St Jacques, situés rue St Denis.

Vente le 23 février, à 2h. p.m., au bureau du shérif.

Wm G. Henderson vs James Baxter.

Montréal et St Louis—10 Les lots 11-150 à 153, situés rue St Louis ainsi que les lots 10-158 à 160, situés rue St Laurent à St Louis du Mile End, avec bâtisses.

20 Le lot 408 du quartier St Jean Baptiste, situé rue Mitcheson, avec bâtisses.

30 Les lots 19-19 à 23 du quartier St-Laurent, situés rue St Laurent, avec bâtisses.

Vente le 21 février, à 10h. a.m., au bureau du shérif.

Garan J, Terroux & Cie vs Jos Brouillet.

St Henri—Les lots 1629-1 et 2, situés rue St Antoine, avec bâtisses.

Vente le 22 février, à 10 h. a. m., au bureau du shérif à Montréal.

DISTRICT D'ARTHABASKA

Wm F. Vilas vs T. Perron.

Sacré-Cœur de Marie—La pt du lot 11 du 6e rang, avec bâtisses.

Vente le 21 février, à 10 h. a. m., à la porte de l'église paroissiale.

DISTRICT DE BEAUCE

Alex Taschereau et al vs Michel Couture

Ste Claire—Les lots 325 et 327, avec moulin à scie et à farine.

Vente le 22 février, à 3 h. p. m., à la porte de l'église paroissiale.

DISTRICT DE BEDFORD

Delphis Bisailon vs Louis Bousquet.

St André de Sutton — Les lots 1487 et 1488, avec bâtisses.

Vente le 24 février, à 9 h. a. m., à la porte de l'église paroissiale.

DISTRICT D'OTTAWA

G. Lamothe vs Edw. W. Wigney.

Canton Lochaber—Le lot 7 du 12e rang, avec bâtisses.

Vente le 20 février, à 10h. a.m., au bureau d'enregistrement à Papineauville.

DISTRICT DE QUÉBEC

Athanase Hamelin vs Ed Hamelin.

Grondines—Les lots 112, 236 et 246, avec bâtisses.

Vente le 26 février, à 10h. a.m., à la porte de l'église paroissiale.

DISTRICT DE RICHELIEU

Dame Sophie Marie Desrosiers vs Omer Dostaler.

Berthier—Les lots 53, 653 et 125, avec bâtisses.

Vente le 21 février, à 10h. a.m., à la porte de l'église paroissiale.

DISTRICT DE ST FRANÇOIS

P. S. G. Mackenzie vs C. F. Bliss.

St Philippe de Windsor—La moitié nord-est des lots 579 et 581.

Vente le 20 février à 10 h. a.m., à la porte de l'église paroissiale.

Hon. J. W. Andrews esqual vs L. H. Libley.

Cookshire—Les lots 18a et 18b, avec bâtisses.

Vente le 21 février à 1 h. p. m., à la porte de l'église paroissiale.

John S. Ferguson esqual vs Dame Vve Jos. St Roch.

Magog—Le lot 3a du 16e rang, avec bâtisses.

Vente le 22 février, à 10 h. a.m., à la porte de l'église de la ville.

DISTRICT DE ST-HYACINTHE

Delle Odeline Lacroix vs Jos. Robert.

St André d'Acton—Les lots 277 et 278, avec bâtisses.

Vente le 20 février, à 11h. a. m., à la porte de l'église paroissiale.

Cléophas Pagnuelo vs Alfred Houle.

St Judes—Les lots 90, 84 et pt 152, avec bâtisses.

Vente le 26 février, à 1 h. p. m., à la porte de l'église paroissiale.

DISTRICT DE TERREBONNE

Dame Joseph Valiquette vs Dame Mélina Forget

Ste Adèle—Les lots 19b et 20b.

Vente le 21 février, à midi, à la porte de l'église paroissiale.

McARTHUR, CORNEILLE & CIE

— Importateurs et fabricants de —

Peintures, Huiles, Vernis, Vitres ordinaires et de fantaisie. Produits Chimiques et Matières colorantes de tous genres.

Spécialité de Colles-fortes et d'huiles à Machinerie.

DEMANDEZ NOS PRIX.

310, 312, 314, 316, RUE ST-PAUL
MONTREAL.

ARCHITECTES ETC.

V. LACOMBE,
897 rue Ste-Catherine.

GAMELIN & HUOT,
No 58 rue St-Jacques,

J. EMILE VANIER,
Ingénieur Civil et Architecte.
Ancien élève de l'Ecole Polytechnique. Constructions Civiles et Religieuses, Aqueducs, Egouts, Pavages. 20 années de pratique.
107 rue St-Jacques, Montréal.

L. Z. GAUTHIER,
Architecte et Evalueur.
Ci-devant de la société
Roy & Gauthier.
Bâtisse Banque d'Epargnes, Chambre 7,
Elevateur, 3me étage,
Tel. Bell Main 2287. 180 rue St-Jacques.

L. R. MONTBRIAND,
Architecte et Mesureur,
No 230 rue St-André,
Montréal.

BOIS

Tel. Bell 8141 Tel. Marchands 1381

T. PREFONTAINE & CIE

LIMITÉ

Bois de Sciage et de Charpente

GROS ET DETAIL

Bureau: coin des rues NAPOLEON ET TRACY

STE-CUNEGONDE

Clos à bois, le long du Canal Lachine, des deux côtés. Téléphone Bell 8141, Montréal.

Spécialité: Bois préparés de toutes façons, assortis par longueurs et largeurs en grande quantité.

MENUISERIE

I. CHARBONNEAU & CIE, Manufacturiers.
Spécialité: Balcon, galerie en tournage, lucarne et menuiserie de fantaisie de tout genre.
Nos 1890 à 1896 rue St-Laurent, Mile-End.

EUG. PAQUIN, Entrepreneur Charpentier-Menuisier. Réparages de toute sorte à des prix défiant toute compétition. 1126B rue St-Antoine, St-Henri.

PEINTRES

L. Z. MATHIEU,

Peinture et Décoration à bon marché,
No 215 rue Richelieu,
Ste-Cunégonde.

O. M. L'AVOIE,

Peintre-Décorateur,
Peintre d'enseignes
et de Maisons. Tapissier et Blanchisseur,

No 482 rue St-Hubert,
Telephone East 1412. Montréal.

THEO. DAVID, PEINTRE et DECORATEUR

(ENSEIGNES ET MAISONS). Enseignes artistiques sur Bois, Toile Cirée, Coton, Ecrans. Dorure sur Verre. Lettres en bois,—ma spécialité.

500 a RUE CRAIG,
(A 3 portes de la rue St-Laurent.)

PLATRE ET MARBRE

HORMISDAS CONTANT, Entrepreneur Plâtrier, 290 rue Beaudry. Phone Bell E. 1177.

PLOMBIERS ETC.

E. DOUVILLE,
137B rue St-Urbain, Montréal.

L. GIRARD & CIE, Plombiers, Couvresseurs, Ferblantiers. Spécialité: Corniche en tôle galvanisée. 350 rue St-Laurent. Tel. Marchands 116.

BELL TEL. EAST 1517.

TOUT OUVRAGE GARANTI

J. G. DUQUETTE

Autrefois de la
Montreal Roofing Co.

Couverture et Pavage

-- GENERAL --

Bureau et Atelier, 949 de Montigny, Montreal.

Spécialités pour les couvertures en Gravois et en Ciment. Planchers en Asphalte, Planchers en Volcanite, Caves mises à l'épreuve des rats et de l'humidité.

Réparations de toutes sortes faites avec promptitude.

Neige enlevée des toits par des hommes expérimentés.

\$2,500 à prêter, 6 p.c.

Première Hypothèque, propriété de ville.

EMILE JOSEPH, L. L. B., Avocat

NEW YORK LIFE BLDG., MONTREAL

Chambre 701.

Tel. Bell Main 1737.