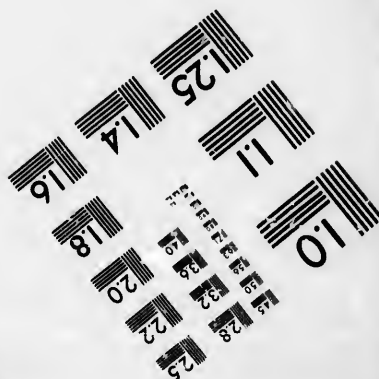
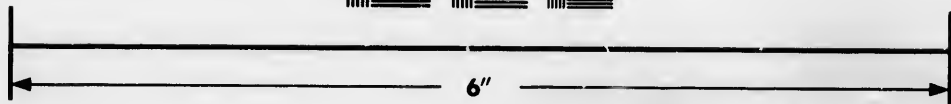
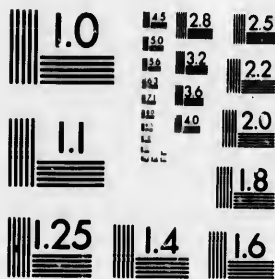

**IMAGE EVALUATION
TEST TARGET (MT-3)**



**Photographic
Sciences
Corporation**

23 WEST MAIN STREET
WEBSTER, N.Y. 14580
(716) 872-4503

**CIHM/ICMH
Microfiche
Series.**

**CIHM/ICMH
Collection de
microfiches.**



Canadian Institute for Historical Microreproductions / Institut canadien de microreproductions historiques

© 1986

Technical and Bibliographic Notes/Notes techniques et bibliographiques

The Institute has attempted to obtain the best original copy available for filming. Features of this copy which may be bibliographically unique, which may alter any of the images in the reproduction, or which may significantly change the usual method of filming, are checked below.

L'institut a microfilmé le meilleur exemplaire qu'il lui a été possible de se procurer. Les détails de cet exemplaire qui sont peut-être uniques du point de vue bibliographique, qui peuvent modifier une image reproduite, ou qui peuvent exiger une modification dans la méthode normale de filmage sont indiqués ci-dessous.

- | | |
|--|---|
| <input type="checkbox"/> Coloured covers/
Couverture de couleur | <input type="checkbox"/> Coloured pages/
Pages de couleur |
| <input type="checkbox"/> Covers damaged/
Couverture endommagée | <input type="checkbox"/> Pages damaged/
Pages endommagées |
| <input type="checkbox"/> Covers restored and/or laminated/
Couverture restaurée et/ou pelliculée | <input type="checkbox"/> Pages restored and/or laminated/
Pages restaurées et/ou pelliculées |
| <input type="checkbox"/> Cover title missing/
Le titre de couverture manque | <input checked="" type="checkbox"/> Pages discoloured, stained or foxed/
Pages décolorées, tachetées ou piquées |
| <input type="checkbox"/> Coloured maps/
Cartes géographiques en couleur | <input type="checkbox"/> Pages detached/
Pages détachées |
| <input type="checkbox"/> Coloured ink (i.e. other than blue or black)/
Encre de couleur (i.e. autre que bleue ou noire) | <input checked="" type="checkbox"/> Showthrough/
Transparence |
| <input type="checkbox"/> Coloured plates and/or illustrations/
Planches et/ou illustrations en couleur | <input type="checkbox"/> Quality of print varies/
Qualité inégale de l'impression |
| <input checked="" type="checkbox"/> Bound with other material/
Relié avec d'autres documents | <input type="checkbox"/> Includes supplementary material/
Comprend du matériel supplémentaire |
| <input checked="" type="checkbox"/> Tight binding may cause shadows or distortion
along interior margin/
La reliure serrée peut causer de l'ombre ou de la
distorsion le long de la marge intérieure | <input type="checkbox"/> Only edition available/
Seule édition disponible |
| <input type="checkbox"/> Blank leaves added during restoration may
appear within the text. Whenever possible, these
have been omitted from filming/
Il se peut que certaines pages blanches ajoutées
lors d'une restauration apparaissent dans le texte,
mais, lorsque cela était possible, ces pages n'ont
pas été filmées. | <input type="checkbox"/> Pages wholly or partially obscured by errata
slips, tissues, etc., have been refilmed to
ensure the best possible image/
Les pages totalement ou partiellement
obscurcies par un feuillet d'errata, une pelure
etc., ont été filmées à nouveau de façon à
obtenir la meilleure image possible. |
| <input type="checkbox"/> Additional comments:/
Commentaires supplémentaires: | |

This item is filmed at the reduction ratio checked below/
Ce document est filmé au taux de réduction indiqué ci-dessous.

10X	12X	14X	16X	18X	20X	22X	24X	26X	28X	30X	32X
<input type="checkbox"/>	<input type="checkbox"/>	<input type="checkbox"/>	<input type="checkbox"/>	<input type="checkbox"/>	<input type="checkbox"/>	<input type="checkbox"/>	<input type="checkbox"/>	<input checked="" type="checkbox"/>	<input type="checkbox"/>	<input type="checkbox"/>	<input type="checkbox"/>

The copy filmed here has been reproduced thanks to the generosity of:

Seminary of Quebec
Library

The images appearing here are the best quality possible considering the condition and legibility of the original copy and in keeping with the filming contract specifications.

Original copies in printed paper covers are filmed beginning with the front cover and ending on the last page with a printed or illustrated impression, or the back cover when appropriate. All other original copies are filmed beginning on the first page with a printed or illustrated impression, and ending on the last page with a printed or illustrated impression.

The last recorded frame on each microfiche shall contain the symbol \rightarrow (meaning "CONTINUED"), or the symbol ∇ (meaning "END"), whichever applies.

Maps, plates, charts, etc., may be filmed at different reduction ratios. Those too large to be entirely included in one exposure are filmed beginning in the upper left hand corner, left to right and top to bottom, as many frames as required. The following diagram illustrates the method:

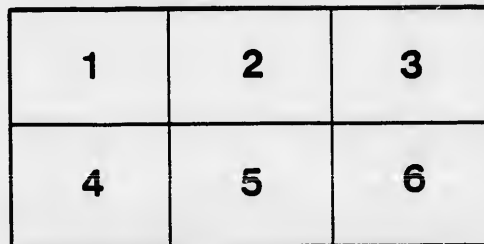
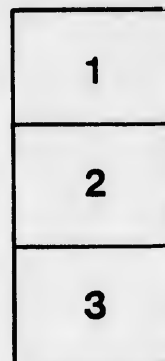

L'exemplaire filmé fut reproduit grâce à la générosité de:

Séminaire de Québec
Bibliothèque

Les images suivantes ont été reproduites avec le plus grand soin, compte tenu de la condition et de la netteté de l'exemplaire filmé, et en conformité avec les conditions du contrat de filmage.

Les exemplaires originaux dont la couverture en papier est imprimée sont filmés en commençant par le premier plat et en terminant soit par la dernière page qui comporte une empreinte d'impression ou d'illustration, soit par le second plat, selon le cas. Tous les autres exemplaires originaux sont filmés en commençant par la première page qui comporte une empreinte d'impression ou d'illustration et en terminant par la dernière page qui comporte une telle empreinte.

Un des symboles suivants apparaîtra sur la dernière image de chaque microfiche, selon le cas: le symbole \rightarrow signifie "A SUIVRE", le symbole ∇ signifie "FIN".

Les cartes, planches, tableaux, etc., peuvent être filmés à des taux de réduction différents. Lorsque le document est trop grand pour être reproduit en un seul cliché, il est filmé à partir de l'angle supérieur gauche, de gauche à droite, et de haut en bas, en prenant le nombre d'images nécessaire. Les diagrammes suivants illustrent la méthode.

ails
du
odifier
une
image

rrata
to

pelure
n à



32X

précé
ciété
entre
au B

du B
dans
consu
œuvre
satisf

C
leur a
persé

J
suffis

C
d'impe

blée d

I
menta
et Me
ce qu'
le con

28 oct. 1835

CIRCULAIRE

**A Messrs. les Membres de la Société Ecclésiastique de
St. Michel.**



MONSIEUR,

C'EST une règle de notre Société, confirmée par plusieurs précédens, notamment en 1812 et en 1832, que, lorsque le Bureau Ordinaire de la Société ne peut avoir lieu, faute de *quorum*, les affaires majeures se traitent par lettres entre le Président et les Procureurs et ces lettres sont conservées pour être présentées au Bureau suivant, comme pièces justificatives.

Les Procureurs ne s'étant pas trouvés cette année au jour et lieu fixés pour la tenue du Bureau en nombre suffisant pour procéder aux affaires, nous nous sommes trouvés dans les mêmes circonstances et j'ai été réduit à adopter le même mode d'opérer. J'ai consulté Messrs. les Procureurs sur les affaires urgentes de la Société et sur ses bonnes œuvres ordinaires, leurs réponses sur les unes et les autres ont été presque unanimes et satisfieront, je présume tous les membres.

Comme en 1832 je me charge avec plaisir pour la satisfaction des Associés de leur adresser cette Circulaire qui les mettra au fait des opérations de notre Bureau dispersé et des affaires de la Société pour l'année courante.

Je n'ai reçu que 10 réponses sur 12 que j'attendois; mais leur unanimité décide suffisamment toutes les questions que j'ai proposées.

Quant aux pensions un seul Procureur a proposé un changement de chiffre de dépense d'importance, elles ont donc été toutes admises: en voici l'état.

A Messrs. Daulé.	-	-	-	£ 60
Joyer	-	-	-	50
Alinotte	-	-	-	50
— Lamotte	-	-	-	60
Lt. Aubry	-	-	-	90
G. Arsenau	-	-	-	25

Voici maintenant les comptes, tels qu'ils ont été rendus et approuvés à l'assemblée du 2 Septembre.

Recette de l'année	-	-	-	£ 406 ¹⁰ / ₂
Argent en caisse	-	-	-	631 ¹⁰ / ₀
				<hr/>
Somme Totale	-	-	-	1088 ¹¹ / ₈
Dépense de l'année	-	-	-	£ 437 ¹¹ / ₂
				<hr/>
Reste en caisse	-	-	-	£ 651 ⁰ / ₀

Le Bureau peut disposer en œuvres pies du tiers de cette somme, mais vu l'augmentation des pensionnaires de la caisse, il m'a semblé mieux ne dépenser que le 6c, et Messrs les Procureurs ont concouru unanimement à cette mesure. Or le 6c. de ce qu'il reste en caisse est £ 108¹⁰/₀ qui seront appliqués comme suit avec le consentement unanime de Messrs. le Procureurs, dont j'ai les réponses.

A M. Flav. Lajus, - - - - -	£	200
Pour la desserte de Drummondville, - - - - -		200
Do. do, Sherbrooke - - - - -		20
Do. Missions de Québec, { Frampton - - - - -		20
{ Lac Beauport - - - - -		20
Do. Missions de Montréal, - - - - -		20
	£	<u>1,000</u>

Sur la proposition que j'ai faite de Mr. Cooke pour trésorier, deux Procureurs seulement ont souhaité qu'on s'en tint à la résolution passée à ce sujet dans l'assemblée du 2 Septembre; cette proposition a donc été accepté.

Messrs Boucher et Lamotte, ayant sollicité et obtenu leur démission de la charge de Procureurs, Messrs. Viau, V. G., et Dénéchaud deviennent Procureurs par là même.

Enfin l'unanimité des suffrages admet comme Membres de la Société :

Messrs. Patrice O'Dwyer, Missionnaire.
 Nicolas Hebert, }
 François Pilote, } Vicaires.
 Hector Drolette, }

Québec, le 28 Octobre 1835.

Je suis bien parfaitement,

Monsieur,

Votre très humble, et très obéissant Serviteur,

P. S. Errata. Aulien de Mr. Zéphirin Lévêque qui est désigné parmi les Membres admis au dernier Bureau, dans l'extrait du Procès Verbal; lisez, Mr. Zéphirin Sirois, Vicaire.

**Etat de la dépense de l'année 1834 tel que présenté par
 Mr. Cadieux, trésorier.**

A Messrs. Daule, - - - - -	£	20
Joyer, - - - - -		20
Lejantel, - - - - -		75.00
Flavien Lajus, - - - - -		120.00
Missions de Drummondville, - - - - -		30.00
Sherbrooke, - - - - -		30.00
Frampton, - - - - -		20.00
District de Montréal, - - - - -		30.00
Ste. Catherine, - - - - -		20.00
Lac de Beauport, - - - - -		20.00
Matane, - - - - -		120.00
Ecole à Sorel, - - - - -		100.00
Séminaire de Nicolet - - - - -		100.00
Tenue du Bureau, - - - - -		25.00
Imprimeur, Lettres, &c. - - - - -		40.00
	£.	<u>1,300.00</u>

Certifié conforme au compte de M. le Trésorier,

THOS. COOKE, P. S. S. E.

21
22
23
24
25
26
27
28
29
30
31
32
33
34
35
36
37
38
39
40
41
42
43
44
45
46
47
48
49
50
51
52
53
54
55
56
57
58
59
60
61
62
63
64
65
66
67
68
69
70
71
72
73
74
75
76
77
78
79
80
81
82
83
84
85
86
87
88
89
90
91
92
93
94
95
96
97
98
99
100

deux Procureurs
et dans l'assem-

tion de la charge
par là même.

ciété :

nt Serviteur,

parmi les Mem-
ez, Mr. Zéphirin

ésenté par

11
12
13
14

15
16
17
18
19
20
21
22
23
24
25
26
27
28
29
30
31
32
33
34
35
36
37
38
39
40
41
42
43
44
45
46
47
48
49
50
51
52
53
54
55
56
57
58
59
60
61
62
63
64
65
66
67
68
69
70
71
72
73
74
75
76
77
78
79
80
81
82
83
84
85
86
87
88
89
90
91
92
93
94
95
96
97
98
99
100

KE, P. S. S. E.

