

PAGES  
MANQUANTES

Année 1911 37

# Fèves Cuites au Four Marque "Simcoe"

Une de nos lignes qui est devenue excessivement populaire dans diverses parties du Canada, grâce à une combinaison de haute qualité et de généreuse quantité.

Comme l'étiquette verte placée sur chaque boîte l'indique à vos clients, ces boîtes contiennent plus de fèves que les boîtes plates de 3's, vendues à un prix plus élevé.

Vous pouvez garantir la qualité, parce que les fèves sont toutes cueillies à la main, préparées avec énormément de soin; nous n'employons que les sauces et les épices les plus pures.

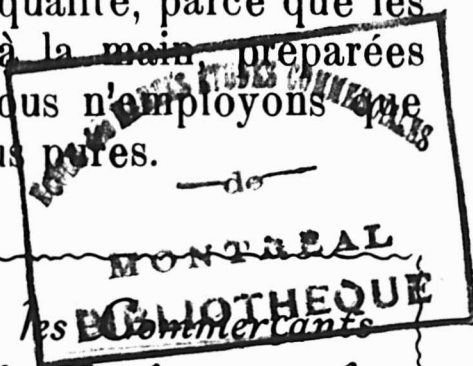

*Nous offrons à tous les  
nos meilleurs Souhails de Bonheur et de  
Prosperité pendant la Nouvelle Année.*

**Dominion Cannery Limited**  
**Hamilton :: :: :: :: Canada**

*Nous pouvons fournir la marque "Red Cross" au lieu de la  
marque "Simcoe" quand on le désire.*

## PRIX COURANTS.

Dans la liste qui suit, sont comprises uniquement les marques spéciales de marchandises dont les maisons, indiquées en caractère noirs, ont l'agence ou la représentation directe au Canada, ou que ces maisons manufacturent elles-mêmes. Les prix indiqués le sont d'après les derniers renseignements fournis par les agents, représentants ou manufacturiers eux-mêmes.

## WALTER BAKER &amp; CO., LTD.,

La lb.

Registered,  
U.S. Pat. Off.

Chocolat, Prime No 1, bte 12 lbs., pains de 1-4 lb. et 1-2 lb	0.35
Chocolat à la Vanille, bte de 6 lbs.	0.44
German's Sweet, boîte de 6 lbs.	0.26
Breakfast Cocoa, bte de 1-5, 1-4, 1-2, 1 et 5 lbs.	0.41
Cracked Cocoa, bte de 1-2 lb., bte de 12 lbs., Ex. sac de 6 lbs.	0.32
Chocolat sucré, Caracas, bte de 6 lbs	0.32
Falcon Cocoa (Soda chaud ou froid), boîtes de 1 lb.	0.38
Caracas Tablets, 100 paquets 5 noués ensemble	3.00
Chocolat sucré, Auto, bte de 6 lbs.	0.32

Ces prix sont F.O.B. Montréal

## BRODIE &amp; HARVIE,

Montréal.

Farines préparées de Brodie. la doz.

Red XXX . . . . . pqts de 6 lbs.	3.10
Red XXX . . . . . pqts de 3 lbs.	1.60
Crescent . . . . . pqts de 6 lbs.	2.90

Crescent . . . . . pqts de 3 lbs.	1.50
Superb . . . . . pqts de 6 lbs.	2.70
Superb . . . . . pqts de 3 lbs.	1.40
Buckwheat . . . . . pqts de 3 lbs.	1.60
Buckwheat . . . . . pqts de 6 lbs.	3.10
Griddle-Cake . . . . . pqts de 3 lbs.	1.60
Griddle-Cake . . . . . pqts de 6 lbs.	3.10

Caisnes contenant 3 doz., paquets de 6 lbs. ou 2 doz. paquets 3 lbs., 20c. chaque.

## L. CHAPUT, FILS &amp; CIE,

Montréal

Thé Noir Ceylan "Owl" . . . . . La lb.	
No 5. 1 lb. 30 lbs. par cse . . . . .	20c
No 5. ½ lb. 30 lbs. par cse . . . . .	21c
No 10. 1 lb. 30 lbs. par cse . . . . .	26c
No 10. ½ lb. 30 lbs. par cse . . . . .	27c
No 15. 1 lb. 30 lbs. par cse . . . . .	32c
No 15. ½ lb. 30 lbs. par cse . . . . .	33c
No 30. 1 lb. et ½ lb. 30 lbs. par cse	40c
Thé Vert Ceylan "Owl" . . . . . La lb.	
No 5. 1 lb. 30 lbs. par cse . . . . .	20c
No 5. ½ lb. 30 lbs. par cse . . . . .	21c

## CHURCH &amp; DWIGHT

Soda Cow Brand



Caisse, 60 paquets de 1 lb., \$3.00.  
Caisse, 120 paquets de 1-2 lb., \$3.00.  
Caisse, 30 pqt. 1 lb. et 60 pqt. 1-2 lb., \$3.00.  
Caisse de paquets de 5c., contenant 96 paquets, \$3.00.

## WILLIAM CLARK,

Montréal.

Conserves	La doz.	
Viandes assorties . . . . .		2.00
Compressed Corned Beef . . . . .	1s	2.00
Compressed Corned Beef . . . . .	2s	3.35
Lunch Ham . . . . .	1s	2.25
Lunch Ham . . . . .	2s	3.50
Ready Lunch Beef . . . . .	1s \$2.00	2s 3.00
Geneva Sausage . . . . .	1s 2.50	2s 4.25
English Brawn . . . . .	1s 1.90	2s 3.15
Boneless Pigs Feet . . . . .	1s 1.90	2s 3.15
Sliced Smoked Beef . . . . .	1s 1.50	1s 2.50
Roast Beef . . . . .	1s 2.00	2s 3.35
Ready Lunch Loaves, Veau		
Jambon, Boeuf, assortis . . . . .	½s	1.50
Dito . . . . .	1s	2.60
Boeuf Bouilli . . . . .	1s	2.00
Boeuf Bouilli . . . . .	2s	3.35

## PURITY, MEDALLION, THREE STARS,

Trois Marques  
de Farine sur lesquelles on  
peut compter.

WESTERN CANADA FLOUR MILLS CO., Limited  
TORONTO, MONTREAL, ST-JOHN, N. B. WINNIPEG, BRANDON.

## POISSONS FRAIS, GELÉS, SALÉS ET FUMÉS DE TOUTES SORTES.

Huitres en écailles et au gallon.

Seuls Agents en gros pour la vente des fameuses huitres de la marque "SEALSHIPT".

LEONARD BROS.  
22, PLACE D'YOUVILLE,  
MONTREAL.



## Cold Storage

Circulation d'air froid et sec ventilation parfaite, Température appropriée à la nature des produits à conserver.

Conservation d'après les méthodes scientifiques les plus approuvées, de

Beurre, Fromage,  
Oeufs, Fruits.

Coin des rues des Sœurs Grises et William, MONTREAL.

O. M. GOULD, Gérant.

## AU COMMERCE

Nous offrons aujourd'hui un lait pur, exempt de microbes, livré en bouteilles hermétiquement closes et de conservation indéfinie :

## LE LAIT LAURENTIA

Traité par un procédé exclusivement mécanique, répond à toutes les exigences de la Profession Médicale et à tous les besoins de la famille. La Crème Laurentia est traitée par le même procédé.

LE LAIT MATERNISÉ est la nourriture idéale pour le bébé—se rapproche le plus du lait maternel.

DEMANDEZ NOS PRIX.

La Cie Canadienne de Produits Agricoles Limitée  
21, RUE ST-PIERRE, MONTREAL. TEL. BELL MAIN 4619.

Commencez bien la Nouvelle Année!

# Faites de la Publicité

---

*Consacrez  
une Somme  
Généreuse  
à la  
Publicité  
par Affiches.*

Les Affiches du Canada, graveront d'une manière indélébile dans l'esprit de plus de 2,500,000 personnes, le nom de vos marchandises, l'image de vos étiquettes et de vos marques de commerce. Nous faisons et dirigeons la plupart des grandes campagnes de publicité extérieure, et nous vous soumettrons avec plaisir des idées, des plans et des prix.

 Écrivez-nous aujourd'hui même.

---

---

**The Canadian Poster Co.**  
Edifice Power, - Montréal.

Boeuf Bouilli . . . . . 6s 18.00



Pork and Beans, sauce tomates 1s 0.60  
 Pork and Beans, sauce tomates 2s 0.90  
 Pork and Beans, sauce tomates  
 boîtes plates . . . . . 3s 1.00  
 Pork and Beans, boîtes hau-  
 tes, sauce tomates . . . . . 3s 1.25



Pork and Beans, Plain . . . . . 1s 0.60  
 Pork and Beans, Plain . . . . . 2s 0.90  
 Pork and Beans, Plain, boîtes  
 plates . . . . . 3s 1.00  
 Pork and Beans, boîtes hau-  
 tes, Plain . . . . . 3s 1.25  
 Pork and Beans, sauce Chili 1 s 0.60  
 Pork and Beans, sauce Chili 2 s 0.90  
 Pork and Beans, sauce Chili 3 s 1.00  
 Ox Tongue (whole) . . . . . 1½s 7.50

Ox Tongue (whole) . . . . . 2 s 8.50  
 Ox Tongue (whole) . . . . . 2½s 9.50  
 Jellied Veal . . . . . 2 s 3.00  
 Gelées de Bouillon . . . . . 2 s 3.50  
 Gelées de Bouillon . . . . . 6 s 10.00

**Potted Meats**

La doz.

Ham, Tongue, Beef and Veal,  
 ½s 0.50 ½s 1.00  
 Tongue, Ham and Veal . . . . . ½s 1.20  
 Veal and Ham, pâtés . . . . . ½s 1.10  
 Pâtés de Fole . . . . . ½s 0.95  
 " . . . . . ½s 1.35

**Soupes**

La doz.

Chicken . . . . . pqts. 1.10  
 Chicken . . . . . qts. 3.00  
 Mulligatawnay, Oxtail, Kidney  
 Tomato, Vegetable, Mock Tur-  
 tle, Consommé, Pois . . . . . pqts. 1.00  
 Dito . . . . . qts. 2.00

**Mince Meat**

(Tins fermées hermétiquement). La doz.  
 1s \$1.00, 2s 1.95, 3s 3.00, 4s 4.00, 5s 5.00

**Plum-Pudding**

Anglais . 1s 1.50

**Plum-Pudding,**

Anglais . 2s 2.00

Boeuf fumé en  
 tranches "Inglass" . . . . . ½s 1.50  
 Boeuf fumé en tranches "In-  
 glass" . . . . . ½s 2.10  
 Boeuf fumé en tranches "In-  
 glass" . . . . . 1s 3.35

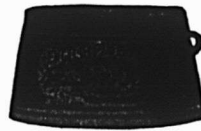

J. M. DOUGLAS &amp; CO.

Montréal.

Bleus à laver  
La lb."Blueol", boîtes  
10 lbs., 50 pqts  
de 4 carrés. 15c"Sapphire",  
btes de 14 lbs  
pqts de ¼ lb.,  
12½c."Union", boîtes  
de 14 lbs, pqts  
de ¼ et 1 lb, 10c

The EDWARDSBURG STARCH CO., Ltd

Montréal

**Sirops de Table****Marque "Crown".**

Quarts (700 livres) . . . . . lb. 0.03½  
 1-2 quarts (350 livres) . . . . . lb. 0.03½  
 1-4 quarts (175 livres) . . . . . lb. 0.03½  
 Seaux de 38 1-2 lbs . . . le seau 1.70  
 Seaux de 25 lbs . . . . . le seau 1.20  
 Canistres 2 lbs., 2 doz. à la cse, cse 2.25  
 Canistre 5 lbs., 1 doz. à la cse, cse 2.60  
 Canistre 10 lbs., ½ doz. à la cse, cse 2.50  
 Canistre 20 lbs., ¼ doz. à la cse, cse 2.45

**Marque "Lily White".**

Canistres 2 lbs., 2 doz. à la cse, cse 2.50  
 Canistres 5 lbs., 1 doz. à la cse, cse 2.85  
 Canistres 10 lbs., ½ doz. à la cse, cse 2.75  
 Canistres 20 lbs., ¼ doz. à la cse, cse 2.70

**Marque "Beaver" (Goût d'Erable)**

Canistres 2 lbs., 2 doz. à la caisse 3.50  
 Canistres 5 lbs., 1 doz. à la caisse 4.00  
 Canistres 10 lbs., ½ doz. à la caisse 3.95  
 Canistres 20 lbs., ¼ doz. à la caisse 3.90

*Nous offrons à tous nos  
 clients nos meilleurs souhaits  
 pour une année prospère en  
 1911.*

*Si nous pouvons vous aider  
 à cette prospérité, donnez-  
 nous vos commandes.*

**Gunn, Langlois  
 & Cie, Limitée.**

Montréal, Toronto.

## Assurance des Profits dans l'Épicerie.

Vous pouvez vous assurer contre de nombreuses pertes,  
 mais aucune assurance n'empêchera une perte de profits.

La meilleure assurance de profits consiste en un stock  
 de marchandises vendables; la plupart des pertes résultent  
 d'un "stock inactif".

### LES PURS PRODUITS ALIMENTAIRES HEINZ

sont la sorte de marchandises qu'il est "Prudent d'Acheter"  
 et "Prudent de Vendre", parce qu'elles sont toujours ven-  
 dables.

Les 57 Variétés sont toutes garanties Pures et garanties  
 plaire, sinon l'argent est remboursé. Vous ne courez aucun  
 risque en mettant en stock des marchandises de confiance,  
 annoncées et soutenues par ceux qui les manufacturent.

## H. J. HEINZ COMPANY

NEW-YORK PITTSBURGH CHICAGO LONDON

Nous avons maintenant achevé la reconstruction de notre Manufacture de Montréal,

## *autrefois la Acme Can. Co.*

et l'avons munie d'un nouvel outillage; nous sommes prêts à produire toutes sortes de boîtes unies et décorées. Une nouvelle machinerie, de nouvelles matrices et des ouvriers habiles font de cet établissement un des plus complets du Canada.

Dans notre Manufacture d'Ontario, à Hamilton,

## *autrefois la Norton Manufacturing Co.*

nous faisons des Boîtes pour Empaqueurs et une grande variété de récipients pour produits secs et humides.

Avec ces deux manufactures, nous sommes prêts à fournir des boîtes en grande variété et en grande quantité. Permettez-nous de vous coter des prix pour nos boîtes.

# American Can. Co.

**Montréal,**

**Hamilton.**



## BLACK JACK

Rapide, Propre, Commode.

👉 ESSAYEZ-LA 👈

En vente chez  
Tous les Marchands de Gros.

Boîtes  $\frac{3}{4}$  lb.—3 doz. par caisse.

## Sherbrooke Scale Co.

Manufacturiers de Balances de toutes sortes. Balances pour ménages, une spécialité. Attention particulière apportée aux réparations des Balances à Charbon et à Foin.

👉 Fonderie de Fer et de Cuivre. 👈

Atelier de réparations aux machines en général.

Rue St-Charles, Sherbrooke, P. Q.

## LES CHEVAUX

en mauvais état sont simplement ramenés à leur pleine capacité de travail, quand on les nourrit de

### MOLASSINE MEAL

Cet aliment améliore la digestion, prévient et guérit les douleurs intestinales, diarrhées et toux et améliore remarquablement les Robes.

POUR MATIÈRE A LIRE ET PRIX,  
S'ADRESSER A

**ANDREW WATSON**

SEUL IMPORTATEUR

91 Place d'Youville, MONTREAL

## PAPIER POUR MIMEOGRAPH

Demandez à votre LIBRAIRE la marque "Northern Mills" qualité supérieure pour PAPIER A COPIE.

Manufacturée par

**La Compagnie des Moulins du Nord,**  
278 rue St-Paul, Montréal.

Empois de buanderie	La lb
No 1 Blanc ou Bleu, cartons 3 lbs.	0.06½
No 1 Blanc ou Bleu, cartons 4 lb.	0.06½
No 1 Blanc, barils et petits barils	0.05½
Canada Laundry (cse de 40 lbs.)	0.05
Silver Gloss, btes à cuollisses, 6 lbs.	0.07½
Silver Gloss, canistres de 6 lbs.	0.07½
Kegs Silver Gloss gros cristaux	0.06½
Edwardsburg's Silver Gloss, paquets chromos de 1 lb.	0.07
Benson's Satine, cartons de 1 lb.	0.07
Canada White Gloss, pqts de 1 lb.	0.05½
Benson's Enamel, par boîte de 20 et 40 paquets	1.50 et 3.00

Empois de cuisine	
Benson's Celebrated prepared Corn, Boîtes de 20 et 40 lbs.	0:07
Canada Pure Corn Starch, boîtes de 20 et 40 lbs.	0.05

Empois de riz "Edwardsburg"	
No 1 blanc, étiquette chromo, cartons de 1 lb.	0.10

N. K. FAIRBANK COMPANY.

Montréal



Prix du Saindoux  
Composé, Marque  
**BOAR'S HEAD.**  
Tierces . lb. 0.11½  
Demi-quarts; lb. 0.11½  
Tinettes 60 lbs  
lb . . . . . 0.11½

Seaux en bois, 20 lbs	2.38
Chaudières, 20 lbs	2.28
Caisnes, 3 lbs.	lb. 0.12½
Caisnes, 5 lbs.	lb. 0.12½
Caisnes, 10 lbs.	lb. 0.12½



E. W. GILLETT CO., LTD.,  
Toronto, Ont.

AVIS.—1. Les prix cotés dans cette liste sont pour marchandises aux points de distribution de gros dans Ontario et Québec, excepté là où des listes spéciales de prix plus élevés sont en vigueur, et ils sont sujets à varier sans avis.

Levain en Tablettes  
"Royal."

Boîtes 36 paquets à  
5c. . . . la boîte \$1.15

Lessive en Poudre de  
Gillett.

	La cse
4 doz. à la caisse	\$3.50
3 caisses	3.40
5 caisses ou plus	3.35

Poudre à Pâte "Magic"  
Ne contient pas d'alun.

	La doz.
6 doz. de 5c.	\$0.50
4 doz. de 4 oz.	0.75
4 doz. de 6 oz.	1.00
4 doz. de 8 oz.	1.30
4 doz. de 12 oz.	1.80
2 doz. de 12 oz.	1.85
4 doz. de 16 oz.	2.25
2 doz. de 16 oz.	2.30
1 doz. de 2½ lbs.	5.00
1 doz. de 5 lbs.	9.50
2 doz. de 6 oz.	à
1 doz. de 12 oz.	La Cse
1 doz. de 16 oz.	\$6.00

Vendue en canistres seulement.  
Remise spéciale de 5% accordée sur les commandes de 5 caisses et plus de la Poudre à Pâte "Magic".

Soda "Magic"	La cse
No 1 caisse 60 pqts de 1 lb.	2.60
5 caisses	2.50
No 2 caisse 120 pqts de ½ lb.	2.60
5 caisses	2.50



No 3 caisse  
30 pqts. de 1 lb. . } \$2.60  
et 60 pqts. de ½ lb. }

5 caisses . . . . \$2.50

No 5 caisse  
100 pqts. de 10 oz. 2.65  
5 caisses . . . . 2.55

Crème de Tartre de  
"Gillett"



La doz.  
½ lb. pqts. (4 doz. dans  
la caisse) . . . \$ .90

½ lb. pqts. (4 doz. dans  
la caisse) . . . . 1.80

La cse  
4 doz pqts., ½ lb. . . { assor- } \$7.20  
2 doz. pqts., ½ lb. . . { tis. }

La doz.  
½ lb. canistres rondes, avec couver-  
cles fermant à vis (4 doz. dans la  
caisse) . . . . \$2.00

1 lb. canistres rondes, avec couver-  
cles fermant à vis (3 doz. dans la  
caisse) . . . . \$3.75

La lb.  
5 lb. canistres carrées (½ doz. dans  
la caisse) . . . . 0.30  
10 lb. boîtes en bois . . . . 0.27½  
25 lb. seaux en bois . . . . 0.27½  
100 lb. barils . . . . 0.25½  
360 lb. barils . . . . 0.25

Vendez le Saindoux de Qualité, qui donne satisfaction.

# Saindoux Composé de Lainé

Il n'y en a pas de plus fin. Garanti exempt d'eau.

**THE LAING PACKING & PROVISION CO., Limited, RUE MILL, MONTREAL.**

Ils garantissent le renouvellement des ordres.

## LES PICKLES DE ROWAT

ET LA

## SAUCE DE PATERSON,

forment deux lignes donnant un profit constant et que tous les épiciers devraient tenir.  
Ce sont des articles de vente facile, soutenue et profitable.

**ROWAT & CO.**

GLASGOW, ECOSSÉ.

Distributeurs Canadiens:—Snowdon & Ebbitt, 325 Edifice Coristine, Montréal, Québec, Ontario, Manitoba et le Nord-Ouest;  
F. K. Warren, Halifax, N. E.; F. H. Tippet & Co., St. John, N. B.; O. E. Jarvis & Co., Vancouver, C. A.

EN ECRIVANT AUX ANNONCEURS, CITEZ "LE PRIX COURANT"



Grandeur pour 100 clients, montrant l'arrangement alphabétique des livres.

## Le Système Keith à l'Épreuve du Feu

épargne  
le Temps, les Difficultés, l'Argent  
et les Efforts intellectuels

Le compte est complètement inscrit, pendant que la commande est prise et est établi dans tous ses détails, de cette manière simple. Pas de temps perdu à écrire des comptes ni à rechercher dans un registre les "comptes dûs et non payés".

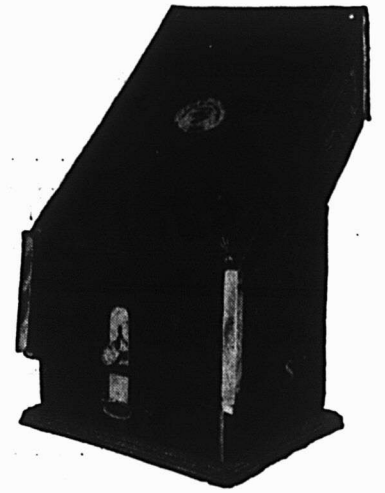

Grandeur pour cent clients, montrant le système quand il est à l'épreuve du feu, le couvercle assujéti par une serrure au cabinet.

Chaque compte est dans un livre séparé. Ce livre est paginé de 1 à 50, en double ou en triple, et comme résultat de cette pagination, toutes les difficultés et les sources de pertes, telles que inscriptions oubliées, comptes mélangés, reports de comptes portés à tort comme dûs et non payés et même les vols, sont évités. Aucun système de comptabilité à feuillets détachables, ne peut donner cette protection. — Demandez-nous en la raison.

Ce système enlève de votre esprit le souci des détails et le soulage des efforts qu'il faut faire en essayant de vous rappeler les divers articles qui sont sortis du magasin sans être portés sur les livres. Bref, il fait votre tenue de livres presque automatiquement et vous permet d'employer votre temps d'une manière plus agréable et plus profitable qu'en jonglant avec des chiffres. Si vous désirez en savoir davantage sur le Système de Livres Keith, écrivez-nous un mot. Renseignements complets envoyés gratuitement.

### The Simple Account Salesbook Co.,

Seuls Manufacturiers. Manufacturants aussi des livres à souche de comptoir pour magasins.

4000, rue Depot. - Fremont, Ohio et Hartford, Conn., E. U. A.

Représentant pour la province de Québec : Victor Archambault, 28 rue Bridge, Sherbrooke, Qué.



## Les Connaisseurs

Apprécient les Célèbres

## Pipes "Peterson."

Tous les marchands de tabac soucieux de leur réputation devraient avoir cette marque en magasin.

Seule et unique maison au Canada réparant et fabricant les pipes et articles de fumeurs en tous genres.

Propriétaires des  
Marques bien connues



Seuls dépositaires des Tabacs et Cigarettes  
de la Régie Française.

# GENIN, TRUDEAU & CIE

22. RUE NOTRE-DAME OUEST,

MONTREAL.



**GUNN LANGLOIS & Cie., Limitée**



Prix du saindoux composé, marque Easifirst.

Montréal.

Tierces . . .	0.11½
Demi-quarts . . .	0.12
Tinette, 60 lbs.	0.12
Seaux en bois, 20 lbs	2.45
Chaudières, 20 lbs	2.35
Caisnes, 3 lbs . . . lb.	0.12½
Caisnes, 5 lbs. . . . lb.	0.12½
Caisnes, 10 lbs. . . . lb.	0.12½
Pains moulés d'une livre	0.13½

**A. HANDFIELD,**

11 rue Bonsecours, Montréal.

Sucre d'érable composé, lb . . . . .	0.07½
Sirop d'érable composé, gal . . . . .	0.55

**HUDON, HEBERT & CIE, LIMITEE,**  
Montréal

Savon "Bon Ami".

Caisse de 3 doz. . . . . la doz.	1.19
En lots de 5 grosses, . . la grosse	13.40

**IMPERIAL TOBACCO COMPANY OF CANADA, Limited**

<b>Cigarettes.</b>	<b>Le 1000</b>
Richmond Straight Cut. . . . .	11.00
Sweet Caporal . . . . .	8.50
Athlete . . . . .	8.50
Old Judge . . . . .	8.50
New Light (tout tabac) . . . . .	8.50
Sub-Rosa Cigarros (tout tabac) . . . . .	8.50
Derby . . . . .	6.55
Old Gold . . . . .	6.30
Prince . . . . .	5.75
Sweet Sixteen . . . . .	5.75
Dardanelles ordinaires . . . . .	12.25

Dardanelles, bouts en liège ou en argent . . . . .	12.50
Murad (turques) bouts en papier. . . . .	12.00
Moguls, bouts en papier ou en liège. . . . .	12.00
Yildiz (turques) . . . . .	15.00
Yildiz Magnums, bouts en papier, en liège ou en or . . . . .	20.00

**Tabacs à cigarettes. La lb.**

Puritan et B. C. No 1 . . . . .	1/12s 1.00
Sweet Caporal . . . . .	1/13s 1.15

**Tabacs coupés. La lb.**

Old Chum . . . . .	10s 0.79
Lord Stanley, Tins 1-2 lb. . . . .	1.05
Meerschaum . . . . .	10s 0.79
Athlete Mixture, Tins 1-2 et 1-4 lb. . . . .	1.35
Old Gold . . . . .	12s 0.95
Seal of North Carolina . . . . .	12s 0.95
Duke's Mixture (Cut Plug) . . . . .	0.82
Old Virginia, ppts 1-2 et 1 lb. . . . .	0.72
Duke's Mixture (Granulated), 1-10s. Bags 5 lb. carton . . . . .	0.85

<b>Bull Durham.</b>	
1-10 bags, 5 lb. carton . . . . .	1.25
1-16 bags, 5 lb. carton . . . . .	1.25

**IMPERIAL TOBACCO CO. OF CANADA, Limited, Montreal. (Empire Branch).**

**Tabacs à chiquer. La lb.**

Moose bars 5½ cuts to the lb., ½ butts 8 lbs . . . . .	0.40
Snowshoe bars, 6½ cuts to the lb., Butts. 22 lbs., ½ butts, 11 lbs. . . . .	0.43
Black Watch . . . . .	12s 0.45
Black Watch . . . . .	6s 0.44
Bobs . . . . .	6s et 12s 0.46
Currency . . . . .	12s 0.46
Old Fox . . . . .	12s 0.44
Pay Roll . . . . .	7½s 0.56

**Tabacs à fumer. La lb.**

Empire . . . . .	6s et 12s 0.44
------------------	----------------

Rosebud . . . . .	6s 0.45
Ivy . . . . .	7s 0.50
Shamrock . . . . .	6s 0.45
Tabac haché. . . . .	La lb.
Great West (Sac) . . . . .	8s 0.59

**HENRI JONAS & CIE, Montréal.**

**Extraits Culinaires. La doz.**

1 oz. Plates. Triple concentré . . . . .	0.80
2 oz. Plates. Triple concentré . . . . .	1.50
2 oz. Carrées. Triple concentré . . . . .	1.75
4 oz. Carrées. Triple concentré . . . . .	3.00
8 oz. Carrées. Triple concentré . . . . .	6.00
16 oz. Carrées. Triple concentré . . . . .	12.00
2 oz. Rondes. Quintessence . . . . .	1.75
2½ oz. Rondes Quintessence . . . . .	2.00
5 oz. Rondes. Quintessence . . . . .	3.50
8 oz. Rondes. Quintessence . . . . .	6.00
4 oz. Carrées. Quintessence. Bou-chons éméri . . . . .	3.50
8 oz. Carrées. Quintessence. Bou-chons éméri . . . . .	7.00
2 oz. Anchor . . . . .	1.00
4 oz. Anchor . . . . .	1.75
8 oz. Anchor . . . . .	3.00
16 oz. Anchor . . . . .	6.00
2 oz. Golden Star "Double Force" . . . . .	0.75
4 oz. Golden Star "Double Force" . . . . .	1.25
8 oz. Golden Star "Double Force" . . . . .	2.25
16 oz. Golden Star "Double Force" . . . . .	4.25
2 oz. Plates. Soluble . . . . .	0.75
4 oz. Plates. Soluble . . . . .	1.25
8 oz. Plates. Soluble . . . . .	2.25
16 oz. Plates. Soluble . . . . .	4.25
1 oz. London . . . . .	0.50
2 oz. London . . . . .	0.75
Extraits à la livre de . . . . .	\$1.00 à 3.00
Extraits au gallon de . . . . .	\$6.00 à 24.00

Mêmes prix pour Extraits de tous fruits.

# Pourquoi?



**NOIR, MELANGÉ, VERT**

Les Thés Verts Non Colorés de Ceylan déplacent ceux du Japon partout où ils viennent en compétition.

Ce sont les meilleurs Thés sous tous les rapports, c'est là la raison.

Un ordre d'essai le démontrera, en un rien de temps.

Les Thés Salada ont obtenu une vente sans précédent dans les annales du commerce de Thés.

Ils plaisent forcément au goût de tous ceux qui en dégustent une tasse.

Ils reçoivent l'appui et le bon vouloir de tous les marchands de tout le continent Américain.

Ils ont conquis rapidement la Plus Haute Récompense et la Médaille d'Or à l'Exposition de St. Louis en 1904.

## "TIREZ VOS PROPRES CONCLUSIONS"

EN ECRIVANT AUX ANNONCEURS, CITEZ "LE PRIX COURANT"

Pourquoi?

Pourquoi?

Pourquoi?

Pourquoi?

# AVANT DE PRENDRE NOTRE INVENTAIRE,

Nous voulons vous faire profiter des avantages exceptionnels  
de faire vos achats de Thés chez nous . . . . .

## NOUS AVONS en STOCK

**5000 Boîtes, comprenant :**

**Thé Japonais et Siftings,  
Thé Vert de Ceylan,  
Thé poussière de Ceylan,  
Young Hyson et Oolong,  
Thé Gunpowder,  
Pinhead, Pea Leaf, Ping Suez,  
Thé Noir et Indien,  
Thé de Chine.**

Nos marques spéciales sont reconnues les meilleures, et nous avons prouvé en maintes occasions que nous avons les meilleures valeurs sur le marché. Pour vous convaincre, demandez des échantillons et comparez-les, et vous n'hésitez pas à nous confier vos commandes. Nous avons fait des achats considérables à des prix bas, et nous donnerons la qualité avant tout.

Nous avons, sans contredit, l'assortiment le plus varié en Thés, et nos prix sont très intéressants, si vous comparez la qualité.

Nous sommes toujours à votre disposition pour vous fournir des échantillons.

Placez votre commande de suite avec nous pour l'ANNÉE.

**L. CHAPUT, FILS & CIE.,** Importateurs  
en Gros.

Epiceries, Thés, Cafés, Vins et Liqueurs.

**2, 4, 6, 8, rue DeBrésolles, - - Montréal.**

## Prenez votre part du Commerce des Soupes.

Les Soupes "Clark" sont délicieuses. Elles sont toutes prêtes à servir en y ajoutant simplement de l'eau bouillante; prenez votre part du commerce des soupes en vendant les

### Soupes Concentrées "Clark" (chateau Brand).

Si vous n'en avez pas une provision, commandez-en immédiatement.

## Wm. CLARK

MONTREAL,

Fabricant de spécialités alimentaires de première qualité.

## CONFITURES PURES DE UPTON

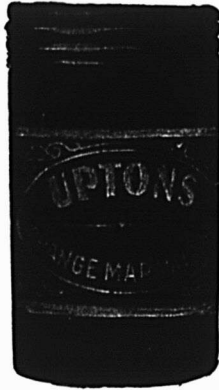

CONFITURES PURES,  
NOUVELLE SAISON,  
-- DE UPTON, --  
MAINTENANT PRÊTE.

Absolument pures et de saveur délicieuse, conservées dans des seaux de 5 lbs. et des jarres en verre de 16 oz., doublés or, scellés hermétiquement.

Pure Marmelade  
d'Oranges  
de UPTON

Bien et favorablement connue de l'épicier et de ses clients dans tout le Canada, où elle est faite et vendue depuis plus de quinze ans.

### MAGASIN A VENDRE

Un magasin situé près de la Station St-Nicolas, très bon centre de commerce pour le gros et le détail. Abandon des affaires pour cause de santé. S'adresser à Nazaire Ollivier, Marchand. P. Off. Fréchette, Comté de Lévis, P. Q.

## LA FARINE PRÉPARÉE (SELF-RAISING FLOUR) DE BRODIE & HARVIE

est aujourd'hui la farine préférée des ménagères. Elle donne une excellente pâtisserie, légère, agréable et recherchée par les amateurs. Pour réussir la pâtisserie avec la farine préparée de Brodie & Harvie, il suffit de suivre les directions imprimées sur chaque paquet.

14 et 16 rue Bleury - MONTREAL

## AVEZ-VOUS DES PEAUX VERTES

A VENDRE?

Nous vous payerons les plus hauts prix du marché.

Nous vous garantissons :

Assortiment Honnête,  
Prompt Paiement.

NOUS PAYERONS L'EXPRESS

**REVILLON FRERES**  
MAISON FONDÉE EN 1723

Les plus forts acheteurs de Fourrures du monde entier,

134 et 136 rue McGill, Montréal

Notre Liste de Prix envoyée  
GRATIS sur demande.

**N**OUS avons le plaisir de faire des affaires avec vous pendant les trois cents jours qui constituent l'année commerciale. Par l'attention que nous apportons à tous les détails, nous nous efforçons de montrer combien nous apprécions vos commandes.

Mais nous avons rarement l'occasion de vous dire d'une manière tout à fait personnelle quel plaisir réel nous procure la vente de marchandises à des marchands avec lesquels nos relations sont toujours si cordiales. Cela est très important pour toutes les maisons de commerce, et nous désirons vous assurer que nous ferons toujours tout notre possible pour mériter la continuation de ces sentiments cordiaux.

Nous vous souhaitons Santé, Richesse et Bonheur en 1911 et nous espérons que cette année sera pour vous une année record.

# The MONTREAL BISCUIT CO.,

(Les Créateurs des Chocolats Bordo)

MONTREAL.

Les Marchandises pures augmentent la Clientèle.

Donnez à vos Clients le Sucre Extra Granulé

# Redpath

De la sorte, vous attachez à votre magasin la clientèle de la meilleure classe.

**AUCUN AUTRE SUCRE NE PEUT LUI ETRE COMPARE**

Faites-en l'essai vous-même. Mettez à côté des échantillons d'autres manufacturiers. Vous verrez la différence et reconnaîtrez l'avantage que vous avez à recommander le Sucre "Redpath", comme le meilleur.

Jaune d'Or en Poudre.

Extra Moulu,  
Extra Granulé.

PARIS LUMPS.

en boîtes de 100, 50 et 25 lbs,  
et en cartonnages "Red Seal"  
à l'épreuve de la poussière.

**THE CANADA SUGAR REFINING  
COMPANY, Limited**

MONTREAL, Can.

Maison Fondée en 1854 par John Redpath.

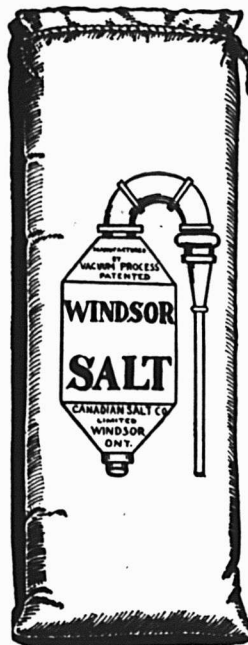

Nest-ce pas un fait plus tôt significatif que plus de 95% du sel vendu au Canada pour la table et la fabrication du beurre et du fromage, est du

# SEL Windsor

Le sel d'autres marques qui se vend lentement est-il digne de la place qu'il occupe dans votre magasin?

**THE CANADIAN SALT CO., LIMITED**  
Windsor, - - - - Ontario

Moutarde Française.	La Grosse
2 doz. à la caisse.	
Pony	7.50
Medium	10.00
Large	12.00
Small	7.30
Tumblers	10.80
Egg Cups	12.00
No. 67 Jars	12.00
2 doz. à la caisse.	
Mugs	12.00
Nugget Tumblers	12.00
Athenian Tumblers	12.00
Goblets	12.00
1 doz. à la caisse.	
No. 64 Jars	15.00
No. 65 Jars	18.00
No. 66 Jars	21.00
No. 68 Jars	15.00
No. 69 Jars	21.00
Vernis à chaussures.	La doz.
1 doz. à la caisse.	
Marque Froment	0.75
Marque Jonas	0.75
Vernis Militaire à l'épreuve de l'eau	2.00

THE LAING PACKING & PROV. CO.,  
Montréal, Canada



Lard en Baril Marque "Anchor"	
Lard pesant, Canada Short Cut, Mess, brl	25.00

Lard pesant, Canada Short Cut, Mess, 1-2 brl	12.75
Lard de famille, dos, Canada Short Cut, Mess, brl	25.00
Lard de famille, dos, Canada Short Cut, Mess, 1-2 brl	12.75
Lard léger, clair, brl	(manque)
Lard pesant, Brown Brand, désossé, tout gras, brl	27.00
Lard tout gras du dos très pesant, brl 40/50	28.00
Lard clair, pesant brl 20/35	24.50
Pickled Rolls, brl	27.00
Bean Pork, petits morceaux gras, brl	20.50
Lard, flanc, brl	24.00
Saindoux Composé Raffiné choix Marque "Anchor"	
Tierces, 375 lbs	lb. 0.10½
Boîtes, 50 lbs. net (doublure parchemin)	0.10½
Tinettes, 50 lbs. net (Tinette imitée)	0.11
Seau de bois, 20 lbs. net	\$2.25 0.11½
Seau de fer-blanc, 20 lbs.	
Caisnes brut	\$2.10 0.10½
Caisnes 10 lbs. tins, 60 lbs. en caisse, bleu	0.11½
Caisnes 5 lbs., tins, 60 lbs. en caisse, bleu	0.11½
Caisnes, 3 lbs., tins, 60 lbs., en caisses	0.11½
Briques de saindoux composé, 60 lbs. en cse, pqtz 1 lb.	0.12
Saindoux Marque "Anchor" (Garanti absolument pur)	
Tierces, 375 lbs	0.14
Boîtes, 50 lbs. net, (doublure parchemin)	0.14½
Tinettes, 50 lbs. net (tinette imitée)	14½

Seau de bois, 20 lbs. Net (doublure parchemin)	\$2.90 0.14½
Seau en fer-blanc, 20 lbs. brut	\$2.75 0.13½
Caisnes, 10 lbs. tins, 60 lbs. en caisse, Rouge	0.14½
Caisnes, 5 lbs. tins, 60 lbs. en caisse, Rouge	0.14½
Caisnes, 3 lbs. tins, 60 lbs. en caisse Rouge	0.14½
Saindoux en carré d'une livre, 60 lbs. en caisse	0.14½
Vlande fumées	
Jambons: Notre meilleure qualité. Extra gros, 28 à 40 lbs. (très gros)	0.12½
Gros, 20 à 28 lbs	0.14½
Moyen, 15 à 19 lbs	0.15½
Petits, 12 à 14 lbs	0.15½
Jambons désossés, roulés, gros, 16 à 25 lbs	0.16
Jambons désossés, roulés, petits, 9 à 12 lbs.	0.17
Bacon, à déjeuner, marque anglaise, sans os, choisi	0.15
Bacon de Brown, à déjeuner, marque anglaise, sans os, épais	0.14½
Bacon de Laing, Windsor, dos pelé	0.15½
Petit Bacon, épicé, désossé	0.14
Jambons de Laing, choisis "Pique-Nique"	0.14
Bacon choisi, Wiltshire, côté 50 lbs	0.16
Cottage Rolls	0.18
Saucisses fumées	
Bologna (Bondon de Boeuf)	0.07
Bologna (Enveloppe cirée)	0.07
Brunswick (Beef Middles)	0.08
Frankfurts	0.09
Polish	0.09
Garlic	0.09
Empress (Poulet, jambon et langue)	doz. 1.10

Saucisses fraîches	
Saucisses de porc (tripes de porc)	0.08
Saucisses de porc (tripes de mou-	
ton)	0.09
Petites Saucisses de Porc (Pur	
Porc)	0.15
Saucisse Cambridge (paquets de	
1 lbs.)	0.09
Saucisses de fermier	0.12
Chair à saucisses (seaux de 20	
lbs.)	0.08
Boudin blanc	0.07
Boudin noir	0.08

**AGENCES**

LAPORTE MARTIN & CIE, LTEE,  
Montréal.

**Eaux de Vichy.**

		c/s
La Capitale, c/s 50 btl. Qts.	5.00	
La Neptune, c/s 50 btl. Qts.	6.00	
La St-Nicholas, c/s 50 btl. Qts.	7.00	
La Sanitas (Gazeuse), 50 Bout.	8.00	
La Sanitas (Gazeuse), 100 Bout.	9.00	
Eau "Vichy Limonade"		
	50 Qts.	50 Pts.

La Savoureuse	7.50	5.00
La St-Nicholas	8.00	5.50

**Eaux de table**

	50 Qts.	100 Pts.	100 Splits
Sun-Ray Water			
"Gazeuse"	6.50	9.50	7.50

Sun-Ray Water  
"Naturelle" . . . 6.50

**Ginger Ale Importé**

Belfast Mineral Water Co.	
"Trayders" Brand, Dry	Doz. 0.90
"Trayders" Brand, Extra Dry	Doz. 1.00
Huile d'Olive	

**Minerva.**

c/s 12 btl. 1 litre	6.50
c/s 12 btl. Qts.	5.75

c/s 24 btl. Pts.	6.25
c/s 24 btl. 1/2 Pts.	4.25

**Légumes "Le Soleil"**

**Petite pois.**  
Sur-Extra Fins, Extra Fins, Très Fins,  
Fins, Mi-Fins, Moyens No 1, Moyens No 3.  
**Haricots.**

Verts, Nains Extra Fins, Verts Fins,  
Verts Moyens, Verts Coupés.  
**Asperges.**

Branches géantes, grosses, extra fines,  
coupées sur-extra, 1er choix, 2e choix,  
pointes, têtes, Macédoines, Epinards, Fla-  
geolet. — Prix sur demande.

**JOHN P. MOTT & CO.**

J. M. Douglas & Co., Agents, Montréal.  
Chocolats et Cacaos Mott.



Elite . per doz. 0.90

La lb.

Prepared Cocoa. 0.28

Breakfast Cocoa. 0.38

No 1 Chocolate. 0.32

Diamond Chocolate	0.24
Navy Chocolate	0.29
Cocoa Nibbs	0.35
Cocoa Shells	0.05
Confectionery Chocolate	0.18 à 0.30
Plain Chocolate Liquors	0.18 à 0.35
Vanilla Stick	la gr. 1.00



**ST. CHARLES CONDENS-**  
**ING COY.,**

Ingersoll, Ont., Can.

Laits et Crèmes Conden-  
sés.

St. Charles "Family"	3.50
St. Charles "Baby", 4 doz., la cse	2.00
St. Charles "Hotel"	3.70

Lait "Silver Cow"	4.55
"Purity"	4.25
"Good Luck"	4.00

**SAVON**

The GENUINE, empaqueté 100 morceaux  
par caisse.



Prix pour Ontario et Québec:

Moins de 5 caisses	\$5.00
Cinq caisses ou plus	4.95

**SALADA TEA CO.**



THÉS DE CEYLAN  
"SALADA."

'Gros. D6

Etiquette Brune, 1's et 1/2's	\$0.25	\$0.30
Etiquette Verte, 1's et 1/2's	0.27	0.35
Etiquette Bleue, 1's, 1/2's, 1/3's et		
1/3's	0.30	0.40
Etiquette Rouge, 1's et 1/2's	0.36	0.50
Etiquette Dorée, 1/2's	0.44	0.60

**SNAP CO., LTD.,**

Montréal.

Snap Hand  
Cleaner.



Cse de 3 doz.	3.60
Cse de 6 doz.	7.20
30 jours.	

*Nous vous prions d'accepter  
nos sinceres remerciements pour  
le patronage que vous nous avez  
accordé, l'année dernière. Per-  
mettez-nous de vous souhaiter  
une bonne et heureuse nouvelle  
année.*

**VERRET, STEWART & CO.**

Limited

**MONTREAL**

**COMMENCEZ BIEN L'ANNEE**

en prenant la résolution d'employer le  
meilleur Sucre,

LE

**Sucre Granul St. Lawrence**

Le type de qualité

**THE ST. LAWRENCE  
SUGAR REFINING COMPANY, LIMITED**

**MONTREAL.**

C  
H  
A  
Q  
U  
E  
  
B  
O  
I  
T  
E

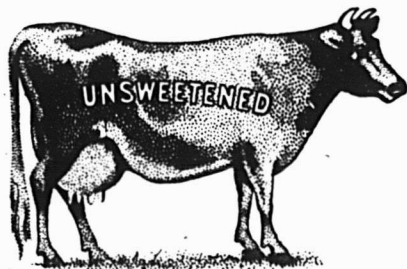

G  
A  
R  
A  
N  
T  
I  
E

## Crème Evaporée

St. Charles

MEILLEURS PROFITS,  
PLUS DE VENTES  
CLIENTS SATISFAITS

Avec un Bon  
Stock de  
Marchandises  
St. Charles.



St. Charles Condensing Co'y.  
INGERSOLL, ONT., CANADA.



## Le Lait qui a une Renommée

Vous pouvez compter sur la vente constante d'un article dans lequel la pureté et la qualité se combinent.

## La Crème Evaporée "Canada First."

est faite uniquement du lait de vache reconnu le plus pur à l'épreuve. Le contenu de chaque boîte vous est garanti et est parfaitement stérilisé. Il est mis dans des boîtes sanitaires à fermeture hermétique formant un emballage des plus attrayants.

Splendide ligne de vente. Donnez un ordre à votre fournisseur.

The Aylmer Condensed Milk Co., Limited  
AYLMER, - ONT.

Bureaux Principaux à Hamilton, Ont.

## DWIGHT'S



## BAKING SODA

## Soda à Pâte "COW BRAND"

Quand la confiance du consommateur en la manière dont il travaille est si généralement exprimée, il n'est pas besoin de longs arguments pour faire ressortir l'avantage que vous avez à le mettre en stock.

C'est le MEILLEUR et, comme tel, vous devriez toujours l'avoir en magasin.

Church and Dwight,  
Manufacturers LIMITED  
MONTREAL.

Nous pouvons ajouter peu de chose à tout ce qui a été dit sur la pureté absolue et la supériorité du

## Macaroni de CODOU

Blanc, délicat, tendre — produit d'une manufacture renommée pour sa pureté. Le vermicelle, les lettres et pâtes de fantaisie de Codou, sont tout aussi renommés pour leur supériorité. Le produit attire toujours en plus grand nombre la meilleure clientèle.

## Fruits de GRIFFIN & SKELLEY

Les fruits secs et en conserves, portant la marque "Griffin" n'admettent aucun argument quant à leur qualité— il ne peut exister rien de meilleur que les fruits les meilleurs. Raisins Secs Epépinés, Fruits en Conserve, Asperges Blanches et Asperges Vertes Pruneaux, Raisins Secs sans Pépins, Fruits Secs de toute espèce, la plus haute qualité dans chaque ligne.

## Gélatine de COX

On peut toujours s'y fier. Qualité invariable. Le modèle-type de tous les pays de langue anglaise. Profits sûrs, clients satisfaits, pureté absolue.

ARTHUR P. TIPPET & Co., Agents  
Montréal.

## ARTHUR P. TIPPET &amp; Co., Montréal.

Lime Juice "Stowers"	La cse
Lime Juice Cordial, 2 doz. . . . .	pts. 4.00
Lime Juice Cordial, 1 doz. . . . .	pts. 3.50
Double Refl. lime juice . . . . .	3.50
Lemon syrup . . . . .	4.00

## THE UNCLE SAM DRESSING CO.,

Lanorale, P.Q.

Vernis "Uncle Sam"	
Bout. 6 oz. No 1 . . . . .	2.00
Bout. 4 oz. No 1 . . . . .	1.40
Bout. 4 oz. No 2 . . . . . doz.	1.00
Bout. 4 oz., (bout. nue) . . . . . doz.	0.75
<b>Vernis Chocolat.</b>	
Bout. 6 oz., No 1 . . . . .	2.00
Bout. 4 oz., No 1 . . . . .	1.40
Vernis noir No 1 Extra Brls 40 gallons . . . . .	1.60
Vernis noir No 1 Extra Cans 1 à 5 gallons . . . . .	1.75
Vernis chocolat No 1, brls 40 gals.	1.60
Vernis chocolat No 1, Extra cans 1 à 5 gallons . . . . .	1.75
<b>Graisse "Protectorine"</b>	
(Pour harnais et chaussures).	
Boîtes 8 oz . . . . .	1.25
Boîtes 4 oz. . . . .	0.75
<b>Cirage Combiné "Coon".</b>	
Cirage à Chaussures "Coon" doz.	0.75
<b>Mine à Poêle "Favorite"</b>	
Mine "Favorite", No 4, doz. . . . .	0.45
Mine "Favorite", No 8, doz. . . . .	0.70
Mine "Favorite", No 12, doz. . . . .	0.80

## T. UPTON &amp; CO.,

Hamilton

Confitures garanties pures	
Framboises, Fraises, Cassis, verres de 1 lb., 2 doz. par cse . . . . .	1.90
Pêches, Gadelles Rouges, Grosselles, verres de 1 lb., 2 doz., par caisse . . . . . doz.	1.70
Prunes, verres de 1 lb., 2 doz. par caisse . . . . . doz.	1.60
<b>Assorties</b>	
Verres de 1 lb., 2 doz. à la cse, doz.	1.75
Marmelade de Pamplemousse (Grape Fruit), verres de 1 lb., 2 doz. à la caisse . . . . . doz.	1.60
<b>Pure Marmelade d'oranges Garantie pure.</b>	
Verres, 12 oz., 2 doz. à la cse, doz.	1.00
Verres, 16 oz., 2 doz. à la cse, doz.	1.45
Pint Sealers, 1 doz. à la cse, doz.	2.25
Tins, 2 lbs., 2 doz. à la cse . doz.	2.00
Tins, 4 lbs., 2 doz. à la cse . lb.	0.08
Tins, 5 lbs., 8 au crate . . . . lb.	0.08
Tins, 7 lbs., 12 à la caisse . . lb.	0.08
Seaux en bois, 7 lbs., 6 seaux par crate . . . . . lb.	0.08
Seaux en bois, 30 lbs. . . . . lb.	0.07½
<b>Miel Pur Clarifié</b>	
Verres, 12 oz., 2 doz. à la cse, doz.	1.40
<b>White Clover</b>	
Verres, 12 oz., 2 doz. par cse . .	1.60
Verres, 16 oz., 2 doz. à la cse. doz.	2.00
<b>Confitures composées</b>	
Framboises rouges, Fraises, Pêches, Prunes, Gadelles rouges, Cassis, Grosselles, Bluets, Abricots, verres, 12 oz., 2 doz. par caisse, doz.	1.00
Tins, 2 lbs., 2 doz. par cse . . doz.	1.80

Seaux en fer-blanc, 5 lbs., 8 seaux par crate . . . . . lb.	0.07½
Seaux en fer-blanc, 7 lbs., 6 seaux par crate . . . . . lb.	0.07½
Seaux en bois, 7 lbs., 6 seaux par crate . . . . . lb.	0.07½
Seaux en bois, 30 lbs. . . . . lb.	0.07
Empaquetées en caisses assorties ou crates si désiré.	
<b>Gelées composées</b>	
Framboises, Fraises, Cassis, Gadelles rouges, Ananas, verres, 12 oz., 2 doz. à la cse . . . . . doz.	1.00
Verres, 9 oz., 2 doz. à la cse. doz.	0.90
Seaux en fer-blanc, 2 lbs., 2 doz. à la cse . . . . . doz.	1.80
Seaux en fer-blanc, 5 lbs., 8 seaux par crate . . . . . lb.	0.07½
Seaux en bois, 7 lbs., six seaux par crate . . . . . lb.	0.07½
Seaux en bois, 30 lbs. . . . . lb.	0.07
Empaquetées en caisses assorties ou crates si désiré.	
<b>Apple butter</b>	
Seaux en fer-blanc, 5 lbs., 8 seaux lb . . . . .	0.07½
par caisse . . . . . le seau	0.87½
Seaux en fer-blanc, 7 lbs., 6 seaux à la caisse, . . . . . lb.	0.07½
Seaux en bois, 30 lbs. . . . . lb.	0.07
Fret payé d'avance sur 5 caisses ou davantage expédiées directement de la manufacture à	
Windsor, North Bay, Montréal, et à tous les points intermédiaires en Ontario. Pour tous les autres endroits, une allocation de fret de 25 cents par cwt. sera faite.	
Termes: net, sans escompte	

## Que "1911" soit une année record pour vous

L'Huile d'Olive rapporte de beaux profits; si vous êtes prudent, vous vous ferez une bonne clientèle pour l'Huile d'Olive. Pour cela il faut que vous ayez "La Meilleure Huile."

### L'HUILE D'OLIVE, MARQUE "VERGINE"

établit sûrement la clientèle. Cette marque est connue et largement annoncée dans tout le Canada et la demande augmente chaque jour. Si vous n'en avez pas en stock,

#### COMMENCEZ BIEN L'ANNEE

Envoyez-nous aujourd'hui même votre commande pour l'Huile d'Olive "Vergine" Echantillons et prix soumis promptement sur demande. Ne vous fiez pas à votre mémoire.

**Agissez maintenant!**

Bureau Principal :

Coin des rues  
Church et Colborne,  
TORONTO.



Succursale :

256 rue St-Paul,  
MONTREAL.

# Lettre Ouverte

“ Messieurs S. F. BOWSER & CO.,

Fort Wayne, Ind.

Messieurs,—J'éprouve du plaisir à dire un mot d'éloge sincère et de recommandation en faveur de votre Réservoir à Huile. Il y a dix ou quinze ans, nous en avons acheté un double pour le Pétrole. Il nous a donné beaucoup de satisfaction. Plus tard, nous en avons acheté un à Huile de Lin, et il nous a donné des résultats tout aussi bons. Nous n'avons pas deux accessoires de magasin qui donnent une satisfaction aussi parfaite, aussi entière.

Votre dévoué,

MARCHAND GENERAL.

Voilà une lettre réelle d'un marchand qui existe réellement et qui dit ce qu'un Bowser a fait pour lui (Un fac-simile en sera fourni sur demande.) Après avoir employé un Bowser, vous serez aussi enthousiaste que les autres.

750,000 en usage maintenant.

Nous désirons avoir une occasion de VOUS montrer ce qu'un Appareil Bowser à Mesure Automatique vous RAPPORTERA. Cela ne vous coûtera rien. — Pas d'obligation — une simple démonstration. Si nous ne pouvons pas faire cette démonstration nous ne désirons pas vendre, parce que nous voulons votre patronage dans la suite.

N'est-ce pas franc? Cessez toute occupation et écrivez nous une carte-postale immédiatement. C'est d'une importance vitale pour vos affaires.—Demandez la brochure No.

**S. F. Bowser & Co., Ltd.**

66-68 Frazer Avenue, - TORONTO, Can.

# Mélasses Barbade,

Choix et Extra Fancy

ou

Tonnes, Barils et Demi-Barils

Consultez-nous avant de faire vos achats.

THE

**Dominion Molasses Co.,**

Limited.

Halifax, --- Nouvelle Ecosse.

Représentant à Québec :

Mr C. E. PARADIS, - - 60, Côte Lamontagne.



Arguments de Vente

pour

Epiciers et Commis.

Avez-vous dit à vos clientes :

— que la Crème Jersey est hygiénique, a une saveur fine, est riche et d'une qualité toujours uniforme — qu'on peut toujours s'y fier ;

— qu'étant stérilisée la Crème Jersey est absolument exempte des germes vivants que l'on trouve communément dans le lait à l'état brut et que c'est un aliment nourrissant pour les enfants. ;

— que, n'étant pas sucrée, la Crème Jersey est supérieure au lait à l'état brut pour tous les besoins de la cuisine ?

DITES CES FAITS A VOS CLIENTES. Nous vous parlerons sous peu d'autres faits concernant le Lait Condensé Reindeer, le Café Reindeer et le Cacao Reindeer.



TRURO-CONDENSED MILK CO LIMITED FACTORIES TRURO-N.S. HUNTINGDON.P.Q.



Il arrête la toux  
Et vous y gagnez  
Et tout le monde est satisfait !

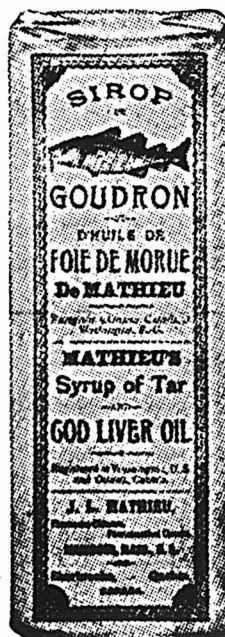

Telle est l'expérience faite par tous les marchands qui savent profiter de la popularité toujours croissante du

**SIROP MATHIEU**

(de Goudron et d'Huile de Foie de Morue)

DOULEURS: Qu'elles proviennent de rhumatisme, de névralgie ou d'autre cause, les Poudres NERVINES MATHIEU les arrêtent immédiatement. Voilà une nouvelle source de bénéfice pour vous et un autre avantage pour tout le monde.

**Cie J. L. MATHIEU,**  
Propriétaire,  
SHERBROOKE, P. Q.



# LE VOTE des Femmes

peut être chose très intéressante dans certaines parties du monde. Mais il est plus que probable que les femmes de votre localité s'intéressent davantage à la tenue du ménage. Le croustillant incomparable des

BISCUITS À LA CRÈME  
"PERFECTION" de MOONEY

est pour elles une source constante de délices; vous pouvez en profiter avantageusement en tenant comme spécialité les biscuits de MOONEY.

**THE MOONEY  
Biscuit & Candy Co.,  
LIMITED**

Manufactures à  
Stratford, Ont. et Winnipeg, Man.

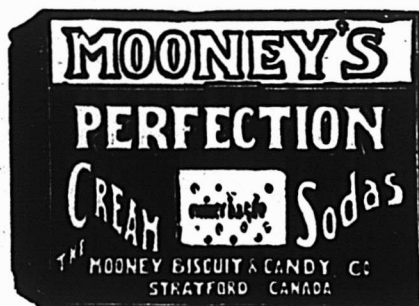

Il n'y a aucun risque ni spéculation dans la vente



Registered  
U. S.  
Patent Office

**BAKER'S  
COCOA  
and  
CHOCOLATE**

Ce sont des articles de vente courante et des modèles de pureté et d'excellence dans le monde entier.

53 des plus hautes récompenses  
en Europe et en Amérique.

**Walter Baker & Co. Limited.**  
Etablie en 1780. DORCHESTER, MASS.

**LAKE OF THE WOODS MILLING  
CO., LIMITED**

Fabricants de Farine "FIVE ROSES"

**MEUNERIE A KEEWATIN**  
Capacité 9000 barils par jour  
**MEUNERIE A PORTAGE LAPRAIRIE**  
Capacité 1500 barils par jour  
Capacité Totale 10500 barils par jour.

Bureaux: MONTREAL, TORONTO,  
WINNIPEG, KEEWATIN,  
PORTAGE-LAPRAIRIE.

**PAIN POUR OISEAUX** est le "Cottam Seed" fabriqué d'après six brevets. Marchandise de confiance; rien ne peut l'approcher comme valeur et comme popularité. Chez tous les fournisseurs de gros.

**CHOCOLAT "Elite"**

Non Sucré

DES EPICIERS

Pour tous les

**Besoins de la Cuisine**

Tablettes de 4 lb.

Fabriqué par

**JOHN P. MOTT & CO.,**  
HALIFAX, N. S.

J. A. TAYLOR, AGENT, MONTREAL.

**"LA FAVORITE"**

La Mine par excellence pour les poêles. Elle donne un lustre permanent, Ne tache pas les mains.

**CIRAGE OON**

La meilleure combinaison de cirage à chaussures, conserve le cuir et lui donne un lustre parfait.

**PROTECTORINE**  
La meilleure graisse pour harnais, assouplit et conserve le cuir en le mettant à l'épreuve de l'eau.

**Vernis "UNCLE SAM"**  
Donne à la chaussure un brillant étincelant et durable.

Ces produits sont en vente chez tous les Epiciers en gros. S'adresser au besoin à

**Uncle Sam Dressing Co. Lanora, P.Q.**

Représentants à Québec: BOIVIN & CRENIER  
63 RUE DALHOUSIE

**Laurence & Robitaille**

MARCHANDS DE

**Bois de Sciage et de Charpente**

BUREAU ET CLOS

Coin des rues Craig et St-Denis

MONTREAL

Bell Tél., Main 1488—Tél. des Marchands, 804

CLOS AU CANAL

Coin des rues William et Richmond

Bell Tél., Main 3844

**REGLISSE EN BATONS Y & S**

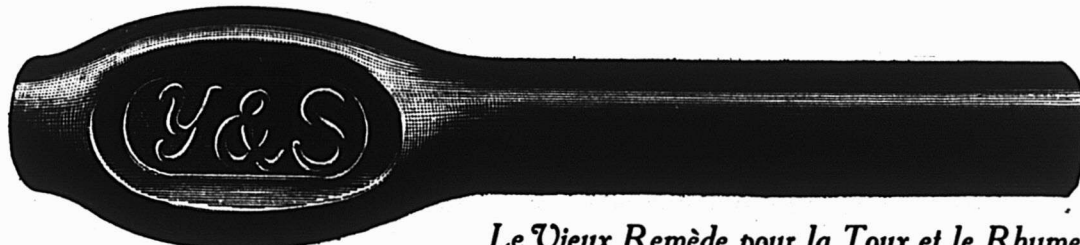

*Le Vieux Remède pour la Toux et le Rhume.*

*Aussi: Gomme à Mâcher à la Réglisse Y & S.*

RIEN N'EST AUSSI DÉLICIEUX.

**FAITES PAR NATIONAL LICORICE COMPANY, MONTREAL**

EN ECRIVANT AUX ANNONCEURS, CITEZ "LE PRIX COURANT"

**HUDON, HEBERT & CIE, LIMITEE,**  
**Montréal**  
 Savon "Bon Ami".  
 Caisse de 3 doz . . . la doz. 1.19  
 En lots de 5 grosses, . . la grosse 13.40  
**Pâtes Alimentaires**  
 Macaroni, Vermicelle, Spaghetti,  
 Nouillettes, Coquillettes, Alpha-  
 bets, Pâtes assorties, Coudes,  
 Paquets d'une livre ou vrac,  
 caisses 25 lbs.  
 en pqts en vrac  
 Marque "Gazelle" . . . lb. 0.06½ 0.00  
 Marque "Talbot Frères. lb. 0.07½ 0.07  
 Marque "A. Courtine & Cie"  
 lb. 0.08 0.07½  
 F. O. B. Montréal.—Net 30 jours.  
*Produits de la maison Talbot Frères,*  
*Bordeaux.*  
**Pois Verts Français, Cses 100 btes de**  
 500 grammes, soit 18 ozs.  
 la cse  
 Sur-Extra-Fins . . . \$16.50  
 Extra-Fins . . . 14.50  
 Fins . . . 12.50  
 Mi-Fins . . . 11.00  
 Moyens . . . 10.00  
 Petits Pois . . . 9.00  
**Champignons Français, cses 100 btes de**  
 500 grammes, soit 18 ozs.  
 Extra . . . \$21.00  
 Premier Choix . . . 19.00  
 Choix . . . 16.00  
 Hôtel . . . 13.00  
**Olives Espagnoles Queen.**  
 la doz.  
 Bouteilles 64 oz., caisses 1-2 doz. . \$9.00  
 Bouteilles 36 oz., caisses 1 doz. . . 5.00  
 Bouteilles 20 oz., caisses 1 doz . . . 3.60  
 Bouteilles 10 oz., caisses 2 doz. . . 2.20  
**Huile d'Olive, Extra surfine, bouteilles**  
 craquelées.  
 la cse  
 Caisnes 12 litres . . . \$8.00  
 Caisnes 12 demi-litres . . . 6.00

Caisnes 24 quart-de-litre . . . 7.00  
**Huile d'Olive Extra Surfine, en canis-**  
 tres  
 la cse  
 Caisnes 48 canistres d'un huitième  
 de gallon . . . \$15.75  
 Caisnes 24 canistres d'un quart de  
 gallon . . . 15.00  
 la canistre  
 Caisnes, 12 canistres d'un demi  
 gallon . . . 1.10  
 Caisnes 6 canistres d'un gallon . . 2.00  
*Produits de la Maison Alexander Cairns*  
*& Sons, Paisley, Ecosse.*  
 En flacons de verre de 1 lb., fermeture  
 hermétique patentée, caisse de 2 doz.  
**Confitures de Fraises, Framboises, Cas-**  
 sis, Gadelles Rouges, Groseilles, Abri-  
 cots, Pêches, Reine-Claude (Greengage)  
 Prunes de Damas (Damson), Prunes,  
 Framboises et Gadelles Assorties, la  
 doz \$1.90  
 Marmelade d'Orange Ecossoise,  
 caisse de 2 doz . . . 1.50  
 Home-Made Orange, Tangerine  
 Orange, Abricots, cse de 2 doz. 2.00  
 Pêches . . . cse de 2 doz. 2.10  
 Figs et Citron, Gingembre, Gin-  
 gembre et Ananas, Figs Vertes  
 et Gingembre, Ananas, cse de  
 2 douzaines . . . 2.25  
 En boîtes de fer-blanc de 7 lbs.,  
 12 boîtes à la caisse  
 1 caisse. Moins  
 Confitures de Fraises,  
 la douzaine \$10.00 \$10.20  
 Confitures de Framboises,  
 la douzaine 10.00 10.20  
 Confitures de Cassis,  
 la douzaine 10.50 10.75  
 Confitures Assorties,  
 la douzaine 10.00 00.00  
 L'assortiment comprend 2 boîtes de Frai-  
 ses, 2 de Framboises, 2 d'Abricots, 2  
 de Cassis, 2 de Groseilles, 2 de Reine-  
 Claude.

1 caisse  
 Marmelade d'Orange Ecossoise . \$7.50  
 Gelées en flacons de verre de 1 lb.,  
 fermeture hermétique, caisses de  
 2 douzaines.  
 Gadelles Noires, Gadelles Rouges,  
 la caisse \$2.60  
 Groseilles, Mûres . . . la caisse 2.10  
 Pure Gelée de Pieds de Veau pour  
 la table, en flacons en verre car-  
 rés de 1 lb., fermeture herméti-  
 que patentée, caisses de 2 doz.  
 Citrons, Orange, Vanille, Nature,  
 la caisse 1.80  
 Champagne, Cognac, Madère, Port,  
 Sherry, la caisse . . . 2.00  
 En flacons de verre de 2 lbs, ferme-  
 ture hermétique patentée,  
 Citron, Orange, Vanille, Nature  
 la caisse 3.00  
 Pour moindre quantité. 10c de plus par  
 douzaine.  
 Net 30 jours sans escompte.  
**Sardines Norvégiennes "Crossed Fish"**  
 1-4 boîtes, à l'huile; 1-4 boîtes, sauce  
 aux tomates.  
 1 caisse . . . \$10.00  
 Quantité moindre, la boîte . . . 0.10½  
 5 caisses . . . 9.75  
 10 caisses . . . 9.50  
 1-2 boîtes, à l'huile . . . 17.00  
 Quantité moindre, la boîte . . . 0.18  
**Eau de Vichy, Vichy-Généreuse**  
 Pintes, la douzaine . . . \$2.00  
 Pintes, la caisse . . . 8.00  
 Pintes, par 5 caisses, la caisse . . 7.50  
**Vichy-Limonade.**  
 La Renommée  
 Pintes, caisses de 50 bouteilles . . 7.50  
 Chopines, caisses de 100 bouteilles 10.00  
 Lots de 5 caisses, une seule grandeur  
 ou grandeurs ou espèces assorties, 50c  
 de moins par caisse que les prix ci-  
 dessus.

Donald dit:

**Il n'y a pas d'Alun dans la**  
**Poudre à Pâte QUAKER**

C'est donc une Poudre à Pâte efficace et sa-  
 nitaire. Nous pensons que l'empa-  
 quetage est attrayant.

Rapport d'analyse par le Dr J. T. Donald,  
 Analyste du Gouvernement du Dominion, 26  
 Novembre 1910.

**MATHEWSON'S SONS,**  
 EPICIERIERS EN GROS  
 202, RUE MCGILL, MONTREAL.

**UN HAUT NIVEAU**

Vous recherchez un savon de blanchisserie  
 qui doublera vos ventes et le fera facilement  
 et d'une manière satisfaisante. Alors, que  
 votre prochaine commande soit pour le

**Savon "Canada's Best"**

Le savon "Canada's Best" est un blanc sa-  
 von de blanchisserie exempt d'ingrédients  
 qui pourraient endommager les tissus les plus  
 fins. Fait par des experts dans une manu-  
 facture des plus modernes. Il lave le linge  
 en le rendant blanc comme la neige et lui  
 donne une senteur agréable Le Savon  
 "Canada's Best" épargne de l'argent à la  
 ménagère et vous rapporte des profits. Notre  
 forte campagne de publicité vous aide.

**UNITED SOAP COMPANY**  
 MONTREAL.

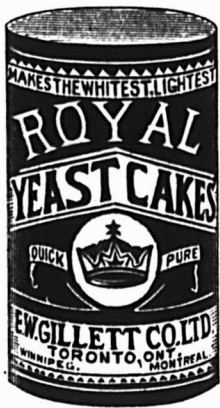

## Qui a Subi la Perte ?



Les sortes suivantes "tout aussi bonne" "exactement la même" "dix de moins par boîte," etc., etc., ont apparu et disparu au cours des quelques dernières années :—

LEVURE "TWIN BROTHERS"	LEVURE "IMPERIAL"	LEVURE "NATIONAL"
LEVURE "DE MRS. MADDEN"	LEVURE "MOTHERS"	LEVURE "SUNLIGHT"
LEVURE "SURE DE WARNER"	LEVURE "SUNRISE"	LEVURE "CHARM"
LEVURE "BREADMAKERS"	LEVURE "BARM"	LEVURE "FOAM"
LEVURE "PURE GOLD," ETC., ETC.		

Que sont-elles devenues ?

## "LA LEVURE ROYAL"

a subi l'épreuve du temps—la seule épreuve probante. Pensez-y.

==== E. W. GILLETT COMPANY LIMITED ====

Winnipeg.

TORONTO, ONT.

Montreal.



## Le Poisson le plus fin que l'on puisse obtenir.

Un choix soigneux du meilleur poisson pris dans la célèbre Baie de Passamaquoddy et une préparation habile et soignée, dans une manufacture sanitaire, ont fait des

ALIMENTS PROVENANT DE LA MER

## MARQUE BRUNSWICK

les Aliments de Choix de toutes les personnes difficiles. Leur qualité n'est pas surpassée ; ils ont une saveur qui leur est particulière et ils donnent un profit libéral au marchand.

Tenez-vous cette ligne qui donne satisfaction ?

Quand vous donnerez votre prochaine commande, assurez-vous du nom correct :—

==== "BRUNSWICK." ====

# CONNORS BROS., LIMITED

BLACK'S HARBOUR, N. B.

Agents :

LEONARD BROS., Montréal.  
 O. H. B. HILLCOAT, Sydney.  
 A. W. HUBAND, Ottawa.  
 JAS. HAYWOOD, Toronto.  
 CHAS. DUNCAN, Winnipeg.  
 GRANT OXLEY & CO., Halifax.  
 O. DE CARTERET, Kingston.  
 BUCHANAN & AHERN, Québec.  
 J. L. LOVITT, Yarmouth.

# LE PRIX COURANT

REVUE HEBDOMADAIRE

Commerce, Finance, Industrie, Assurance, Etc.

EDITEURS:

La Compagnie de Publications des Marchands Détaillants du  
Canada, Limitée,

80 rue St-Denis, - - - MONTREAL.

Téléphone Bell Est 1185-1186.

Montréal et Banlieue, \$2.50

ABONNEMENT Canada et Etats-Unis, 2.00 PAR AN.  
Union Postale, - Frs. 20.00

Il n'est pas accepté d'abonnement pour moins d'une année.

A moins d'avis contraire par écrit adressé directement  
à nos bureaux, 15 jours au moins avant la date d'expiration,  
l'abonnement est continué de plein droit.

Toute année commencée est due en entier.

L'abonnement ne cesse pas tant que les arrérages ne sont  
pas payés.

Tout chèque pour paiement d'abonnement doit être fait  
payable "au pair à Montréal".

Chèques, mandats, bons de poste doivent être faits payables  
à l'ordre de "Le Prix Courant".

Prière d'adresser les lettres, etc., simplement comme suit:

"LE PRIX COURANT" Montréal.

## LA LOI DES BANQUES DE 1911

Le projet de loi des Banques présenté à la Chambre des Communes, offre quelques changements sur l'ancienne loi de 1900.

À notre point de vue la modification la plus importante et que nous allons examiner aujourd'hui est celle qui a trait à la nomination d'Auditeurs par les Actionnaires. C'est l'article 56 du projet de loi. Voici ce qu'il dit:

56. Les actionnaires peuvent à toute assemblée générale annuelle nommer un auditeur ou des auditeurs qui conserveront leurs fonctions jusqu'à l'assemblée générale annuelle suivante.

2. S'il n'est pas nommé d'auditeurs à une assemblée générale annuelle, le conseil exécutif de l'Association peut, sur la demande écrite d'actionnaires, ayant ensemble un montant total de capital-actions, payé, égal à un vingtième au moins du capital-actions de la banque, nommer un auditeur ou des auditeurs de la banque dont les fonctions dureront jusqu'à la prochaine assemblée générale annuelle, et le conseil exécutif devra fixer la rémunération à payer par les banques pour les services de l'auditeur ou des auditeurs ainsi nommés.

3. Aucun directeur ni aucun officier de la banque ne pourra être nommé auditeur de la banque.

4. Aucune personne, si ce n'est un auditeur sortant, ne pourra être nommé auditeur à une assemblée générale annuelle, à moins qu'un avis par écrit de l'intention de nommer cette personne à l'emploi d'auditeur n'ait été donné par un actionnaire à la banque, à son bureau principal, pas moins de vingt et un jours avant l'assemblée générale annuelle, et la banque devra remettre une copie de tout avis semblable à l'auditeur sortant, s'il en existe, et devra donner les noms des personnes éligibles à être nommés à la dite assemblée et indiquer par qui les dites personnes sont respectivement proposées pour être nommées par un avis affranchi, mis à la poste et envoyé à la dernière adresse postale connue de l'actionnaire, au moins quatorze jours avant l'assemblée générale annuelle.

5. Si éventuellement une vacance se produisait dans les fonctions d'auditeur, l'auditeur ou les auditeurs survivants ou restants, s'il en existe, pourront agir, mais s'il n'y avait pas d'auditeur survivant ou restant, les directeurs devront, comme il est ci-après indiqué, appeler une assemblée générale spéciale des actionnaires dans le but de remplir la vacance.

6. Avant de convoquer pareille assemblée générale spéciale, les directeurs devront aussitôt que possible après que la vacance a lieu, donner un avis public, par une annonce dans six numéros consécutifs d'un ou de plusieurs journaux quotidiens publiés dans la localité où se trouve le bureau principal de la banque et s'il n'est pas publié de journal quotidien dans cette localité, par une annonce dans deux numéros consécutifs d'un journal hebdomadaire publié dans cette localité, de la vacance de l'emploi d'auditeur et que la vacance sera remplie de la manière prévue dans cette loi.

7. Aucune personne ne pourra être nommée auditeur pour remplir telle vacance à moins que l'avis de l'intention de nommer cette personne à la fonction d'auditeur n'ait été donné par un actionnaire à la banque, à son bureau principale, dix jours au moins après la dernière publication de l'avis exigé par la sous-section immédiatement précédente.

8. Les directeurs devront aussitôt que possible, après l'expiration des dix jours mentionnés dans la précédente sous-section, convoquer une assemblée générale des actionnaires dans le but de remplir la vacance et avis de la dite assemblée, spécifiant son objet et indiquant les noms des personnes éligibles à être nommées et par qui ces personnes sont respectivement proposées pour nomination, devra être donné à chaque actionnaire de la banque un avis affranchi, mis à la poste et envoyé à la dernière adresse postale connue de l'actionnaire, au moins quatorze jours avant la date fixée par l'assemblée.

9. La rémunération des auditeurs sera fixée par les actionnaires à l'époque de leur nomination.

10. Tout auditeur d'une banque aura droit d'accès aux livres et aux comptes, à la caisse, aux titres de garantie, docu-

ments et pièces à l'appui de la banque et devra posséder les pouvoirs d'exiger des directeurs et des officiers de la banque, tous renseignements et explications qui peuvent être nécessaires pour l'accomplissement des devoirs des auditeurs.

11. Si la banque a des succursales ou des agences, il sera suffisant pour toutes les fins de cette section que les auditeurs puissent avoir accès aux pièces, rapports et états et aux copies des extraits des livres et des comptes des dites succursales ou agences, telles que transmis au bureau principal; mais les auditeurs peuvent à leur discrétion visiter toute succursale ou agence dans le but d'examiner les livres et les comptes, la caisse, les titres de garantie, les documents et les pièces à l'appui à la succursale ou à l'agence.

12. Il sera du devoir des auditeurs, une fois au moins durant leur tenue d'office, en dehors du contrôle et de la vérification qui peut être nécessaire pour leur rapport sur l'état soumis aux actionnaires, en vertu de la section 54 de cette loi, de vérifier la caisse et de contrôler les garanties de la banque au bureau principal de la banque, en les comparant avec les entrées correspondantes dans les livres de la banque et, dans le cas où il leur paraîtrait utile, de vérifier et contrôler de la même manière, la caisse et les garanties de toute succursale ou agence.

13. Les auditeurs devront faire un rapport aux actionnaires sur les comptes examinés par eux, sur le contrôle de la caisse et la vérification des garanties dont il est question dans la sous-section précédente et sur l'état des affaires de la banque soumis par les directeurs aux actionnaires en vertu de la section 54 de cette Loi, durant le temps de leurs fonctions, et le rapport devra déclarer:

a) S'ils ont obtenu ou non tous les renseignements et explications qu'ils ont demandés.

b) Si leur contrôle de la caisse et leur vérification des titres de garantie requis par la sous-section 12 de cette section ont correspondu avec les entrées dans les livres de la banque en ce qui y a trait; et

c) Si, dans leur opinion, l'état auquel il est référé dans le rapport est conve-

nablement établi de manière à montrer fidèlement et correctement l'état des affaires de la banque d'après les meilleurs renseignements et explications qui leur ont été donnés et tel qu'indiqué par les livres de la banque.

14. Le rapport des auditeurs sera attaché à l'état soumis par les directeurs aux actionnaires en vertu de la section 54 de cette Loi, et le rapport devra être lu en présence des actionnaires à l'assemblée générale annuelle.

15. A ou après telle assemblée, aura droit sur sa demande à recevoir des directeurs une copie des dits état et rapport et une copie du rapport devra être envoyée au Ministère.

16. Tout autre état des affaires de la banque soumis par les directeurs aux actionnaires en vertu de la section 55 de cette Loi sera sujet à audition et à rapport, si les auditeurs nommés en vertu de cette section sont alors en fonctions, et le rapport des auditeurs devra être établi.

a). S'ils ont obtenu ou non les renseignements et explications qu'ils ont demandés.

b). Si, dans leur opinion, le dit état spécial est convenablement établi de manière à montrer fidèlement et correctement l'état des affaires de la banque, en autant que le règlement requiert cet état, d'après les meilleurs renseignements et explications qui leur ont été donnés et tel qu'indiqué par les livres de la banque.

17. Le rapport devra être attaché à l'état spécial indiqué dans la sous-section précédente et lu en présence des actionnaires à l'assemblée à laquelle tel état spécial est soumis, et une copie de l'état et du rapport sera remise par les directeurs à ou après l'assemblée à tout actionnaire qui le demandera.

La première idée qui nous frappe l'esprit, à la lecture de cet article de la Loi des banques actuellement devant le Parlement, est que le Ministère des Finances lui-même n'a pas jugé que l'inspection des banques est un acte nécessaire, indispensable.

S'il avait pensé un seul instant que l'inspection est une garantie réelle pour les déposants et les actionnaires des banques il aurait imposé cette inspection, tandis qu'en vertu du projet de loi elle n'est que facultative.

A notre avis, la clause 56 n'a été insérée dans le projet que pour donner une certaine satisfaction aux démagogues qui voudraient qu'on imposât à nos institutions financières le contrôle de l'Etat.

Et, si l'on veut notre opinion toute nette, nous dirons que c'est un tort pour un ministre ou pour un gouvernement de s'arrêter aux criaileries de gens qui n'ont nullement à se plaindre, n'étant aucunement intéressés à obtenir ce qu'ils réclament.

On peut affirmer sans crainte que ceux qui ont réclamé avec le plus d'éclat, avec le plus d'emphase l'inspection des banques par des inspecteurs du gouvernement, n'avaient, pour la plupart, ni compte, ni intérêt dans l'une quelconque de nos banques autorisées.

Nous voici donc en présence d'un article de loi qui permet aux actionnaires de

nommer un ou des auditeurs de la banque dont ils détiennent des actions.

Si cette audition des livres de la banque, si la vérification de son encaisse, de ses garanties, etc., par des comptables ou des experts, pris en dehors de la banque et payés néanmoins par elle, donnent aux actionnaires plus de sécurité et aux déposants plus de repos, nous plaignons actionnaires et déposants.

La faculté pour les actionnaires de nommer ou de ne pas nommer des auditeurs est une faculté bien dangereuse; obligatoire, l'inspection aurait moins d'inconvénients, il est facile de le comprendre.

Les banques dont les actionnaires, usant de la faculté que leur accorde la Loi des Banques, demanderont la nomination d'auditeurs, deviendront immédiatement suspectes au public.

Eh quoi! dira-t-on, voici des actionnaires qui n'ont pas confiance dans leurs propres directeurs, dans leurs gérants, dans leurs employés, puisqu'ils leur imposent des gens qui vont contrôler les opérations qu'ils font, les livres qu'ils tiennent, les fonds et les titres dont ils ont la garde!

Le public supposera — il n'en faut pas douter — malversations, détournements, mauvaise administration, quelque chose de fâcheux sûrement et la suite est facile à prévoir: Course sur la banque dont les actionnaires n'accordent pas à la direction, à la gérance et au personnel une confiance suffisante pour que le public ait lui-même confiance.

L'élection des Directeurs est entre les mains des actionnaires; que les actionnaires choisissent bien les directeurs des banques et ils n'auront aucunement besoin d'un contrôle extérieur qui peut être bien plus nuisible, dans certains cas, qu'utile. Il faut, en effet, prévoir que des indiscrétions intéressées ou non pourront être commises par des experts peu scrupuleux ou simplement maladroits.

Admettons que, par exception, les actionnaires d'une banque aient lieu d'user de la faculté que leur accorde la loi, parce qu'ils auront des doutes raisonnables sur l'administration. Est-ce que la nomination d'auditeurs ne précipitera pas une crise qu'autrement il serait peut-être possible d'éviter?

Pour cette raison, ou l'article 56 doit disparaître du projet de loi ou il devra rendre obligatoire l'inspection par auditeurs pris en dehors du personnel de la banque.

Au sujet de l'inspection des banques, nous voudrions qu'on s'en tienne entièrement aux conditions actuelles, chaque banque ayant ses inspecteurs attitrés qui, faisant partie du personnel de la banque, ont tout intérêt à n'être in indiscrets, ni malhonnêtes, pour conserver leur situation et leur liberté.

Mais que penser de cette clause en vertu de laquelle des actionnaires représentant un vingtième du capital payé de la

banque peuvent, si des auditeurs n'ont pas été nommés en assemblée générale, s'adresser au Conseil exécutif de l'Association des Banquiers et obtenir de lui, ce qu'ils n'auront pu obtenir de l'assemblée générale des actionnaires, c'est-à-dire la nomination d'auditeurs?

Nous ne pouvons pas croire que l'auteur de cette proposition ait songé à tous les inconvénients qui en pourraient découler.

D'abord, nous croyons qu'il ne faut pas donner à l'Association des Banquiers, en tant que corps politique et incorporé, des pouvoirs trop étendus et que nous trouverions tels, s'il lui était permis de se substituer à une majorité d'actionnaires pour faire le jeu d'une minorité.

Il suffirait du mauvais vouloir de quelques gens intéressés à la disparition d'une banque pour provoquer sa chute grâce au paragraphe 2 de l'article 56 du projet de loi.

Qu'est-ce, en effet, qu'un vingtième du capital-actions d'un bon nombre de nos banques incorporées? Il suffirait que trois ou quatre personnes consacrent une très faible partie de leur avoir ou de leur fortune à l'achat d'un certain nombre d'actions d'une banque, pour obtenir plus que le montant exigé pour forcer la main aux autres actionnaires et ruiner cette banque.

A quoi sert-il de vouloir de plus en plus restreindre la liberté dont jouissent nos banques de faire leurs propres affaires elles-mêmes comme elles l'entendent, dans leur propre intérêt et dans l'intérêt du public aussi.

Si nos banques n'avaient pas eu la liberté relative dont elles ont joui dans le passé, le développement du pays, de son commerce, de son industrie, de son domaine agricole, n'aurait jamais pu se produire avec la rapidité incroyable que partout on admire.

Nous avons dans l'ancienne Loi des Banques un excellent instrument, aussi parfait qu'il peut l'être, car il s'adapte admirablement à la situation particulière de notre jeune pays qui ne demande qu'à marcher de l'avant dans la voie du progrès. Plus son ardeur et ses ambitions sont grandes, plus il lui faut pour poursuivre ses desseins des institutions financières solides sur lesquelles s'appuyer.

Ne les affaiblissons donc pas.

#### COMPAGNIES INCORPORÉES

Des lettres patentes ont été accordées par le Lieutenant-Gouverneur de la Province de Québec incorporant:

The Victoriaville Chair Manufacturing Company, Manufacture de Meubles et chaises de toute espèce, Victoriaville. Capital-actions, \$39,000.

Saint Andrews Land Company, Vente et achat d'immeubles, Montréal. Capital-actions, \$49,000.

The Temiscamingue, Fabre Gold and Silver Mining Company, Limited; explorations et exploitation minières, Montréal. Capital-actions, \$1,500,000

## LES VOIES DE TRANSPORT ET LE DEVELOPPMENT COMMERCIAL AU CANADA

Nous avons, dans un précédent numéro, donné un compte rendu du dernier diner annuel de l'Association des Voyageurs de Commerce du Dominion. Le défaut d'espace nous a malheureusement empêché de faire ressortir l'importance au point de vue commercial des déclarations du Ministre du Travail, l'Hon. Mackenzie King. Son discours empreint d'un véritable patriotisme a, à plusieurs reprises, soulevé les applaudissements de son auditoire. Et, pour le sujet qu'il a traité, la "transportation," il n'était pas d'auditoire plus en mesure d'apprécier ses paroles que les voyageurs de commerce, toujours sur la route, qui savent combien les facilités de communications favorisent le mouvement commercial, développent les affaires et par conséquent, la prospérité et la richesse du pays.

Ce que la Confédération signifie au point de vue politique, les moyens de communication les signifient au point de vue commercial, a dit le Ministre, et à moins que le pays ne soit relié par des facilités de transport il ne pourra être uni comme il doit l'être.

Cette considération devrait faire que le public regarde d'un oeil charitable les grosses sommes dépensées pour faciliter les transports, pour le creusage des ports et les autres entreprises de travaux publics. A ce sujet, le Ministre fit observer que tous devraient ne s'occuper que de l'intérêt du Canada tout entier sans la moindre considération des questions de clocher.

La géographie, dit l'Hon. M. King, nous enseigne que la paix perpétuelle et une cordialité perpétuelle doivent être la première des considérations des deux peuples de ce continent qui, dans quelques années, célébreront un siècle de paix. Ce sera un fait unique, qu'il en soit ainsi entre deux nations voisines. De plus vieilles nations pourraient, dans leur histoire, montrer les résultats d'une guerre de 100 ans, mais il appartenait aux deux nations de l'Amérique du Nord de célébrer les résultats d'une paix d'un siècle avec tout le développement commercial qui découle d'une si heureuse amitié. (Applaudissements).

Mais le développement du commerce du Dominion dépasse maintenant les confins du pays; il s'est étendu à travers les océans, tant à l'Est qu'à l'Ouest, sur l'Atlantique comme sur le Pacifique. Aussi, est-il devenu nécessaire, non seulement pour les intérêts du commerce de considérer les moyens d'y faire face, mais aussi pour le Gouvernement de considérer les mesures propres à protéger ce commerce.

Faisant allusion à ses voyages récents en Orient, l'Hon. M. King dit qu'il a vu dans toute la Chine et dans d'autres pays toutes sortes de marchandises provenant des Etats-Unis et des contrées d'Europe et il se demande si le temps n'est pas venu pour le Canada d'allonger le bras et de s'emparer d'une partie de ces lointains marchés.

"Le temps arrive," déclare-t-il, où nous Canadiens, nous devons avoir une sorte de service consulaire ou diplomatique en Orient, qui surveille les progrès de ces pays, de manière que notre com-

merce puisse s'y implanter comme il le devrait." (Applaudissements).

Continuant ses remarques relatives à son récent voyage autour du monde, le Ministre dit que ce qui l'a le plus frappé, c'est la présence toujours constatée du pavillon anglais sur tous les points avantageux. C'est-à-dire qu'un citoyen pouvait quitter Montréal pour aller faire le tour du monde et rester toujours sous la puissante protection du drapeau anglais. (Applaudissements).

N'est-ce pas à dire, ajoute en conclusion de Ministre du Travail, que nous pouvons, nous Canadiens, jeter un regard en avant et voir le jour où notre commerce s'étendra d'un bout à l'autre du monde, avec l'"Union Jack" pour emblème de notre sûreté. Avec ce que la Providence nous a donné, avec ce qui constitue notre héritage et avec ce que nous avons à acquérir dans le futur, ne devons-nous pas, Canadiens, contempler avec fierté ce que nous réserve l'avenir pour lequel nous devons donner le meilleur de notre coeur, de notre esprit et de nos forces? (Applaudissements prolongés).

Tous, sans exception, nous avons confiance dans les destinées de notre pays. Tous nous voulons ses progrès au dedans comme au dehors. Tous nous devons, chacun selon nos moyens, chacun selon nos propres forces, aider au développement des ressources naturelles du pays, de ses industries et de son commerce.

Pour lutter et marcher à la conquête des marchés de l'Orient à laquelle le Ministre du Travail nous convie, nous avons besoin d'hommes d'initiative. Jamais nous n'en aurons trop, jamais même nous n'en aurons assez. Plus nous avançons et plus les luttes commerciales deviennent difficiles, après même. Il faut, pour la lutte, des caractères trempés, habitués à se défendre et prêts à porter des coups.

Certes, ce ne sont pas les Sociétés Coopératives qu'on essaie d'implanter ici qui nous donneront les hommes de lutte absolument nécessaires pour remporter sur les marchés de l'Orient, les victoires commerciales auxquelles, comme le déclara l'Hon. M. King, nous pouvons prétendre.

Vivons dans l'espoir qu'aucune loi ne trouvera place dans nos Statuts, qui vienne amoindrir, si peu que ce soit, l'esprit d'initiative qui, dans un pays aux grandes aspirations, doit être développé à son maximum.

Ne pensez pas qu'une hâte fiévreuse soit un indice d'énergie, ce n'est qu'un agent de consommation d'énergie.

\* \* \*

Faites en sorte que les femmes viennent dans votre magasin, les hommes suivront, ne sont-ce pas elles qui généralement dirigent les dépenses de la famille.

## LA SITUATION COMMERCIALE AUX ETATS-UNIS

### Une entrevue avec M. Walter Cottingham.

Un représentant du "Star" a eu une entrevue avec M. Walter Cottingham, président de la Sherwin-Williams Paint Co., que nous croyons devoir traduire au profit de nos lecteurs.

M. Cottingham est un ancien résident de Montréal; il est venu passer quelques jours ici, venant de Cleveland.

M. Cottingham est un homme d'affaires clairvoyant, avisé, dont les déclarations ne manquent pas d'intérêt.

"Nous faisons, dit-il, des affaires de l'Atlantique au Pacifique et je ne puis dire que les affaires sont mauvaises, quoi- qu'elles ne soient pas brillantes.

"La ligne de conduite que suivent les grosses maisons de commerce est celle de tâtonnement, d'attente et il en sera vraisemblablement ainsi tant que la question des tarifs de chemins de fer, ne sera pas réglée. Je crois qu'elle le sera d'une manière satisfaisante vers le 1er février, peut-être même avant cette date. Tous les témoignages des compagnies de chemins de fer et des expéditeurs sont maintenant donnés et je crois que la décision sera favorable aux chemins de fer. Ils n'obtiendront peut-être pas tout, mais une bonne partie de ce qu'ils demandent.

Naturellement, chacun s'attend, si cette question est réglée d'une manière satisfaisante, à ce que les affaires s'améliorent forcément.

Dans tous les Etats les affaires sont à la hauteur de celles de l'an dernier et pour les paiements, s'il y a une différence, ils se font un peu mieux qu'il y a un an; cela est dû à ce que l'argent est facile et qu'il y a abondance de capitaux dans le pays. Le commerce d'exportation est bon et la balance du commerce est en faveur des Etats-Unis.

Ceux qui sont le plus affectés par la question des tarifs de chemins de fer sont ceux qui tiennent les fournitures de chemins de fer ainsi que les aciéries. D'autre part, les récoltes ont été bonnes et les fermiers ont obtenu de bons prix sur toute la ligne. La question des tarifs est, dans mon esprit, la plus grosse question à résoudre actuellement aux Etats-Unis, mais, comme je l'ai déjà dit, si les chemins de fer peuvent obtenir des taux raisonnables, ils augmenteront immédiatement de beaucoup leurs dépenses.

"Nous avons formé aux Etats-Unis la "Business Railway Association" dont je suis un des officiers exécutifs, dans le but de provoquer de meilleurs sentiments entre les chemins de fer et le public.

"Et au sujet de la réciprocité?

"Bien que je sois absent du Canada depuis dix ans, je suis Canadien et j'en suis fier. Comme Canadien, je crois que

la réciprocité ne ferait pas de bien au Canada et j'y suis opposé. Nous avons des succursales aux Etats-Unis et au Canada, de sorte que la réciprocité ne nous affecterait ni d'un côté ni de l'autre, mais je ne vois pas comment elle pourrait être avantageuse au Canada."

#### LES ASSURANCES CONTRE L'INCENDIE DANS DES COMPAGNIES NON AUTORISEES A OPERER AU CANADA

Le département des Assurances publie l'avis suivant, daté d'Ottawa, le 23 Décembre 1910. Nous croyons bon de le reproduire dans l'intérêt de nos lecteurs:

En vertu des dispositions de l'article 139 de la "Loi des Assurances, 1910, toute personne assurant des biens situés en Canada et possédés par elle ou dans lesquels elle a un intérêt assurable, dans des compagnies d'assurance contre l'incendie ou associations non autorisées à faire des opérations en Canada, est tenue de fournir à ce Département une déclaration de toute assurance ainsi contractée.

Toute personne omettant de faire cette déclaration avant le premier jour de mars prochain, sera passible des amendes prescrites par l'article 70 de la dite loi. Attendu qu'il n'existe pas de liste complète des personnes qui s'assurent dans ces compagnies ou associations non autorisées, le présent avis est donné pour leur information.

Des formules en blanc destinées à faire la déclaration voulue ont été préparées et seront fournies à toute personne qui les demandera, ainsi que tout autre renseignement qu'elle désirerait obtenir.

#### NOUVELLES CHARTES

La "Gazette du Canada" publie les nouvelles chartes accordées sous le sceau du Secrétaire d'Etat du Canada. Voici celles qui ont trait aux nouvelles compagnies ayant leur principale place d'affaires dans la province de Québec:

Aqueducts, Limited; construction, exploitation, vente, etc., d'aqueducs, égouts et établissements d'éclairage, etc., Québec. Capital-actions, \$100,000.

Montreal-London Securities Corporation Limited, achat et vente de valeurs mobilières, Montréal. Capital-actions, \$2,000,000.

Railway Construction Company, Limited, entreprise de travaux publics et privés, Montréal. Capital-actions, \$10,000.

Canadian Steel Foundries, Limited, forges, aciéries, etc., Montréal. Capital-actions, \$5,000,000.

L. Villeneuve et Cie, Limitée, commerce de bois, manufacture de portes et châssis, etc., Montréal. Capital-actions, \$200,000.

#### Une Nouvelle Entreprise Canadienne

MM. Pinchin, Johnson & Co., Limited, de Londres, Angleterre, établis en 1834, manufacturiers des Peintures et Vernis Minerva, apprécient si complètement les chances d'affaires qui leur sont offertes au Canada, qu'ils ont fait construire une grande manufacture à Toronto, pour prendre soin de leur clientèle canadienne. Cette manufacture est sans égale au point de vue de l'organisation, de l'outillage et des facilités qu'elle possède pour maintenir la haute qualité des Peintures et Vernis Minerva et fournir un service prompt et efficace.

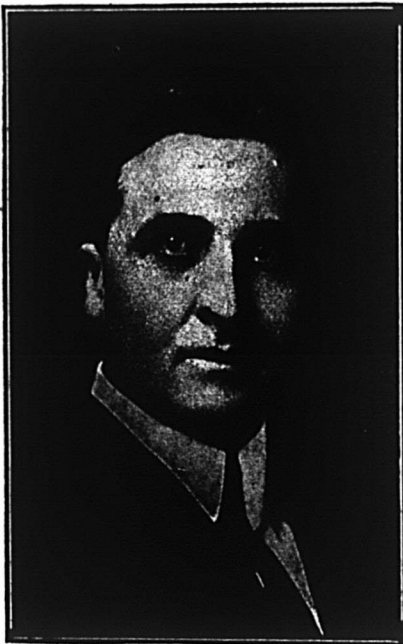

M. James E. Ebersol,  
Président de Pinchin, Johnson & Co.  
(Canada.) Limited.

M. James E. Ebersol, gérant général de la International Varnish Company, qui a fait des progrès si remarquables sous sa direction, est président de la nouvelle organisation Pinchin, Johnson & Co. (Canada) Limited.

M. Ebersol est un Canadien énergique; étant donnée sa grande expérience dans le commerce des peintures et des vernis en Amérique, il est bien qualifié pour occuper sa nouvelle position. Nous prédisons le succès à la nouvelle entreprise canadienne placée sous sa direction.

La population continentale des Etats-Unis, non compris l'Alaska, est de 91,972,266, en augmentation de 15,977,691, soit 21 pour cent de plus que le chiffre de la population en 1900, qui était de 75,994,575. En 1900, l'augmentation était de 13,046,861, soit 20.7 pour cent sur le chiffre de la population en 1890, qui était de 62,947,714. La population totale des Etats-Unis avec toutes leurs possessions, est d'environ 101,000,000. Ce nombre comprend 7,635,426 pour les îles Philippines, chiffre relevé au recensement de 1903, des estimations pour la population de l'île de Guam, les possessions américaines dans les îles Samos et la zone du canal de Panama.

#### LES RECOLTES AU CANADA

Un bulletin du recensement officiel publié ces jours derniers donne les chiffres suivants: l'étendue des terres mises en culture au Canada, en 1910, a été de 32,711,062 acres, et la valeur des récoltes a été de \$507,185,500, contre 30,065,556 acres et une valeur de \$532,992,100 l'année dernière. Le blé, l'avoine et le seigle couvraient, l'année dernière, une étendue de terre de 18,917,900 acres, ayant une valeur de \$289,144,000; cette année, avec une étendue de 20,992,900 acres la valeur était de \$248,738,300. La diminution en valeur est de \$40,405,700, somme supérieure de \$14,599,100 à la diminution de toutes les récoltes, et la production est inférieure de 18,591,000 boisseaux de blé, 58,686,000 boisseaux d'avoine et 9,981,000 boisseaux d'orge, diminution attribuée aux sécheresses que nous avons eues dans les provinces de Saskatchewan, Manitoba et Alberta, quoique la superficie ensemencée ait été plus grande de 1,857,300 acres. La récolte du seigle, des pois, du sarrasin, des grains mêlés et du lin couvrait, en 1910, une étendue de terre de 1,793,385 acres, représentant une valeur de \$28,768,000. La valeur de cette même récolte, l'année précédente, était de \$26,707,000.

La culture des fèves, du maïs, des pommes de terre, des navets et autres racines, aussi bien que des betteraves à sucre, a diminué en valeur, en 1910, ayant rapporté \$68,006,200 contre \$60,737,500 en 1909. Le fourrage a été cultivé, en 1910, sur une superficie de 8,787,360 acres, et a produit une valeur de \$161,673,000. En 1909, cette superficie était de 8,479,950 acres, et la valeur du fourrage produit, de \$147,403,200.

Les récoltes ont été les suivantes: blé d'automne, 16,610,000 minots; blé de printemps, 133,379,600 minots; avoine, 323,449,000; orge, 45,147,600; seigle, 1,543,500; pois, 6,538,100; sarrasin, 7,243,900; lin, 13,802,000; fèves, 1,177,800; maïs, 18,726,000; pommes de terre, 74,048,000; navets et autres racines, 95,207,000.

Le rendement en blé, avoine et orge, dans les provinces de Manitoba, Saskatchewan et Alberta, a été de 277,021,000 boisseaux contre 364,279,000 boisseaux l'année précédente.

La valeur des récoltes dans l'île du Prince Edouard est de \$9,988,100; de \$21,203,000 dans la Nouvelle-Ecosse; de \$18,959,000 au Nouveau Brunswick; de \$97,107,000 dans Québec; de \$204,002,000 dans Ontario; de \$97,677,500 dans la Saskatchewan et de \$20,741,000 dans l'Alberta.

**Enfermez vos soucis de bureau dans votre place d'affaires pendant la nuit. Il pourrait arriver que le lendemain matin ils aient disparu.**

## OCCASIONS D'AFFAIRES

Nos abonnés que pourraient intéresser les demandes de représentations, d'agence, de marchandises, etc., publiées dans "Le Prix Courant" n'auront qu'à nous faire connaître le numéro de l'occasion d'affaires qui les intéresse pour que nous leur adressions tous les renseignements complémentaires qui pourraient leur être utiles.

511.—Fer et acier manufacturés.—Une maison bien établie à Glasgow, faisant le commerce du fer et de l'acier, désire communiquer avec une ou deux maisons recommandables du Canada, ayant un débouché pour les barres, les plaques, les rails et toutes sortes d'articles manufacturés en fer et en acier, les câbles métalliques, les chaînes et les chaudières.

512.—Peaux d'élan.—Une maison d'Amsterdam désire entrer en relations avec des tanneurs canadiens de peaux d'élan.

513.—Agents.—Une maison de Manchester, qui se spécialise dans la manufacture des courroies de transmission en gros coton, désire placer ses produits sur le marché canadien et demande des représentants de premier ordre dans chaque province.

514.—Agents.—Une maison de Sheffield manufacturant des outils rapides et autres articles en acier, demande le nom d'une maison canadienne ayant des relations dans l'industrie minière ainsi qu'avec des ingénieurs, des fabricants d'outils, etc., et désireuse de la représenter.

515.—Agence à l'étranger.—Un correspondant du Yorkshire, ayant un débouché pour les pavés en bois dur du Canada, aimerait à représenter des manufacturiers du Dominion.

516.—Huile et lubrifiants.—Une compagnie de manufacturiers et raffineurs d'huile et de manufacturiers de lubrifiants de haute classe du Lancashire, désire entrer en relations avec des importateurs canadiens.

517.—Agence.—Une compagnie d'ingénieurs du Yorkshire manufacturant des régulateurs et des valves globulaires pour machines à haute vitesse, désire communiquer avec des ingénieurs du Canada consentant à la représenter.

518.—Agence.—Une maison du Yorkshire manufacturant une boîte lavabo et essuie-mains patentée est disposée à accorder des droits de vente exclusifs à une maison canadienne disposée à tenir cet article.

519.—Agence.—Un correspondant du Lancashire demande le nom d'une maison du Canada ayant des relations parmi les empaqueteurs de saumon et autres fabricants de conserves, et disposée à tenir des agrafes et systèmes de fermeture avec ou sans clous pour boîtes et caisses.

520.—Agence.—Un correspondant de Liverpool demande le nom d'une maison canadienne voulant entreprendre la ven-

te d'une poudre insecticide à l'usage des fermiers.

521.—Agence à l'étranger.—Un correspondant du nord de l'Angleterre est disposé à agir comme agent à commission pour la vente de propriétés canadiennes de bois de sapin.

522.—Machines-outils.—Une compagnie de fabricants de machines-outils du Yorkshire, ayant pour spécialités les perforatrices radiales et les tours à grande vitesse, désire correspondre avec des maisons de premier ordre, dans toutes les parties du Canada, disposées à l'aider à entrer sur le marché canadien.

523.—Bronze, étain, cuivre, etc., au phosphore.—Une compagnie anglaise manufacturant du bronze, de l'étain, du cuivre, au phosphore, des métaux blancs sans friction, des métaux d'imprimerie, des feuilles d'étain, de la soudure, etc., désire étendre ses relations d'affaires au Canada.

524.—Blocs en érable.—Une maison de Londres demande les noms de manufacturiers d'Ontario pouvant lui fournir des blocs en érable convenant à la fabrication des cylindres de calandre, 18 à 26 pouces sur 7 pouces, forme octogonale, ou dégrossis et percés.

525.—Blé.—Une maison de Londres demande les noms d'exportateurs canadiens de grain, pouvant lui fournir du blé "red fyfe" pour l'expédier en Rhodésie.

526.—Agents.—Une compagnie de Birmingham manufacturant des articles de toute description, pour électricité, gaz et huile, en laiton, cuivre et fer forgé, demande des agents de premier ordre au Canada.

527.—Chaudrons à asphalte, etc.—Une maison de Londres manufacturant des chaudrons à asphalte, etc., désire être mise en relations avec des importateurs canadiens de fournitures pour entrepreneurs de constructions, prêts à l'aider à faire des affaires dans le Dominion.

528.—Barres, plaques, tiges en acier, etc., etc.—Une maison de ferronnerie de Glasgow demande les noms d'importateurs canadiens de barres, plaques, fils métalliques, solives, colonnes, conduites, etc., en acier; matériaux de construction en fer et en acier, chaudières et machines pour la marine et l'emploi sur terre, câbles métalliques, chaînes, ancrés, poulies, rivets, boulons, noix, etc.

529.—Pois.—Une association de Danemark demande les noms de maisons du Canada qui pourraient s'arranger pour produire cent-cinquante chars de pois annuellement avec leurs propres ressources en semences.

530.—Peaux de mouton, de chèvre et autres.—Une banque commerciale d'Autriche demande des noms d'exportateurs canadiens de peaux de mouton, de chèvre et autres, pour lesquelles elle a un débouché.

531.—Minerais de fer.—Une maison du Pays de Galles, tenant des minerais de

fer de diverses qualités et d'autres minéraux, serait heureuse de recevoir des échantillons et des offres de producteurs canadiens.

532.—Agence à l'étranger.—Un agent de manufacturiers ayant d'excellentes relations et références est disposé à agir pour des maisons canadiennes recherchant des affaires à Johannesburg et dans le district.

533.—Commerce aux Antilles.—Un marchand de ferronnerie d'Ontario fait un voyage aux Antilles, cet hiver, et désire communiquer avec des manufacturiers de ferronnerie et spécialités de ferronnerie, afin d'emporter leurs échantillons dans son voyage.

534.—Manches en bois.—Un agent exportateur de la ville de New-York demande les prix d'une ligne complète de manches en bois. Il peut faire de fortes affaires.

535.—Bancs d'église.—Une maison importante d'exportations de marchandises en bois, de Cape Town, Sud-Africain, désire acheter des bancs d'église en bouleau et en chêne du Canada.

536.—Agence à l'étranger.—Une proposition a été reçue d'un Canadien résidant maintenant au Mexique pour l'établissement de salles d'échantillons. Il propose qu'un certain nombre de maisons canadiennes coopèrent et partagent les dépenses de location et d'ameublement des salles d'échantillons. Ce Canadien s'occuperait de la vente des marchandises.

537.—Clavigraphes, fournitures pour clavigraphes et bureaux, etc.—Un habitant des îles Canaries est sur le marché pour se procurer les marchandises ci-dessus dans des maisons canadiennes.

538.—Agence à l'étranger.—Un Canadien habitant la Havane (Cuba) serait heureux de correspondre avec des manufacturiers canadiens cherchant à développer leur commerce dans l'île de Cuba.

539.—Agence à l'étranger.—Un agent acheteur habitant Paris aimerait correspondre avec des maisons canadiennes pour se charger de leurs achats de chapeaux, plumes, garnitures, etc.

540.—Agence à l'étranger.—Une maison de Liverpool important des denrées générales, et dont un membre est à présent au Canada, est disposée à représenter des maisons canadiennes désirant se créer des relations d'affaires sur ce marché. Ce représentant sera heureux de se présenter dans les maisons intéressées et il peut garantir de fortes affaires pour de bonnes lignes.

541.—Agence à l'étranger.—Une maison de Liverpool, avec bureaux à Halifax, est prête à représenter des maisons canadiennes désireuses de faire affaires aux Antilles. Cette maison a déjà des relations dans ce pays, et un de ses membres est prêt à parcourir toutes ces îles et à établir un commerce pour les maisons intéressées. Il sera heureux d'aller voir en personne les manufacturiers de discuter sa proposition.



## CONSEILS AUX COMMIS

542.—Bois de construction.—Un courtier américain de La Havane représentant des expéditeurs de pin du sud, désire vendre du pin blanc et de l'épinette canadiens ainsi que du matériel à faire des boîtes, sur le marché cubain.

543.—Voitures de bébés, meubles de maldes, jouets, etc.—Une maison du nord de l'Angleterre, manufacturant les articles ci-dessus ainsi que des objets de ménage en bois, tels que ustensiles à nettoyer les couteaux, etc., désire se créer des relations d'affaires dans tout le Canada.

544.—Agence.—Une maison du Yorkshire désire disposer de ses droits brevetés au Canada pour un support patenté de vêtements, et aimerait correspondre avec un manufacturier d'articles en bois du Dominion, disposé à prendre son brevet.

545.—Agence.—Une maison de Londres demande à être mise en relations avec une maison canadienne bien établie pour la représenter pour la vente dans le Dominion de fer et d'acier manufacturés.

546.—Articles sanitaires et tuyaux en grès.—Une maison du Lancashire manufacturant des articles sanitaires de toute sorte et des tuyaux en grès, désire entrer en relations avec des importateurs canadiens.

547.—Farine.—Une maison d'Ecosse demande à être mise en relations avec une compagnie meunière canadienne de premier ordre, produisant de la farine de blé tendre d'hiver, ainsi qu'avec une maison produisant de la farine d'avoine bonne à exporter.

548.—Boyaux de bêtes à cornes et autres produits animaux.—Une maison allemande demande des noms d'exportateurs canadiens de boyaux de bêtes à cornes et autres produits animaux.

549.—Agence à l'étranger.—Une maison de Glasgow prenant des contrats pour l'établissement d'usines à gaz et la fourniture de l'eau, est prête à agir comme agents acheteurs pour des municipalités canadiennes et des entrepreneurs.

550.—Meubles en bois courbé.—Une maison de Londres faisant des achats pour ses clients du sud de l'Afrique, demande que des manufacturiers canadiens lui indiquent les prix de leurs meubles en bois courbé.

551.—Agents.—Une compagnie de Belfast manufacturant du fil de coton, demande des agents au Canada.

552.—Papeterie. — Une compagnie de Londres aimerait entrer en relations avec des importateurs canadiens de papiers de fantaisie, papiers-tissus, parchemins, papiers d'emballage, toile pour reliure, et autres lignes similaires de papeterie.

L'annonce représente la vapeur qu'actionne la machinerie, montez la vapeur. La publicité est le lubrifiant des affaires, ne ménagez pas l'huile. La publicité est le réveil-matin des affaires, sonnez le réveil.

L'année nouvelle vient de commencer. C'est l'occasion pour un homme de se renfermer quelques minutes dans sa chambre, de prendre un crayon et du papier, de mettre en regard son actif et son passif, d'examiner où en est exactement sa situation financière, de faire disparaître le déficit, puis de se remettre au travail.

Prenez la résolution d'avoir un surplus à votre crédit à la fin de 1911. Nous pouvons tous nous perfectionner, être meilleurs frères, meilleurs pères, meilleurs moralement et intellectuellement en 1911 que nous ne l'avons été auparavant. Nous sommes responsables de notre propre destinée. Oubliez vos erreurs passées. Aujourd'hui vous êtes un homme nouveau. Ne craignez rien, ayez bon courage, agissez avec droiture et tout ira bien, aussi sûrement que le soleil se lèvera le matin. Telle est la loi.

\* \* \*

Il est rarement avantageux de soupçonner un client qui fait une réclamation pour des marchandises perdues ou défectueuses. C'est pourtant ce qui se passe constamment, au grand désappointement du client. Ecoutez poliment la réclamation qui vous est faite, et si vous n'êtes pas à même d'y satisfaire vous-même, expliquez la question à quelqu'un de compétent.

\* \* \*

Vous pensez parfois que vous vieillissez. Faites alors par la pensée un retour en arrière. Relevez la tête. Portez toujours des chaussures et du linge propres. Revenez à vos anciennes habitudes d'apparence personnelle. Rasez-vous tous les matins. Il est évident que vous vieillirez tant que vous insisterez sur ce sujet, et alors un autre homme du même âge que vous, mais plein d'énergie et de vigueur, prendra votre place quelque jour.

\* \* \*

Servez bien les enfants. Ils ont l'esprit sensible et ont le droit d'être servis à leur tour. Si leur mère ne leur a pas prêté son porte-monnaie, enveloppez leur monnaie dans un morceau de papier. Soyez poli avec les enfants. Un bonbon de temps à autre leur fera plaisir. Demandez leur nom. Ces petites choses comptent dans une épicerie.

**La publicité, c'est la multiplication des ventes.**

**Le mérite est une grande chose; mais de deux magasins de mérite égal, celui qui fait la meilleure publicité fera le plus d'affaires. —(Washington Star).**



Le ministère des Travaux publics recevra jusqu'à 4.00 P.M., mercredi le 18 janvier 1911, des soumissions pour la construction d'un prolongement au quai de Shigawake, comté de Bonaventure, Qué., lesquelles soumissions devront être cachetées, adressées au soussigné et porter sur leur enveloppe en sus de l'adresse, les mots: "Soumission pour le prolongement du quai de Shigawake, P.Q."

On peut consulter les plans, devis, les formules de contrat et se procurer des formules de soumission au ministère des Travaux publics, à Ottawa, aux bureaux de M. A. R. Decary, ingénieur de district, Bureau de poste Québec; M. J. L. Michaud, ingénieur de district, Edifice de la Banque des Marchands, rue St-Jacques, Montréal, et du maître de poste à Shigawake, Qué.

Les soumissionnaires ne doivent pas oublier qu'on ne tiendra compte que des soumissions faites sur les formules imprimées fournies, dûment libellées, signées de la main des concurrents, avec désignation de la nature de leurs occupations, et du lieu de leurs résidences; s'il s'agit de sociétés, chaque associé devra signer de sa main, la soumission et y inscrire la désignation précitée.

Un chèque de neuf cents dollars (\$900.00), fait à l'ordre de l'honorable ministre des Travaux publics et accepté par une banque à charte devra accompagner chaque soumission. Ce chèque sera confisqué si l'entrepreneur dont la soumission aura été acceptée refuse de signer le contrat d'entreprise ou n'exécute pas intégralement ce contrat.

Les chèques dont on aura accompagné les soumissions qui n'auront pas été acceptées seront remis.

Le ministère ne s'engage à accepter ni la plus basse ni aucune des soumissions.

Par ordre,

R. C. DESROCHERS,

Secrétaire.

Ministère des Travaux publics,

Ottawa, le 19 décembre 1910.

N.B.—Le ministère ne reconnaîtra aucune note pour la publication de l'avis ci-dessus, lorsqu'il n'aura pas expressément autorisé cette publication.



Le ministère des Travaux publics recevra jusqu'à 4.00 p. m., lundi 23 janvier 1911, des soumissions pour la restauration de et l'addition à l'Edifice de la Douane, Québec, P. Q., lesquelles soumissions devront être cachetées, adressées au soussigné et porter sur leur enveloppe en sus de l'adresse, les mots: "Soumission pour la restauration de et l'addition à l'Edifice de la Douane, Québec."

On peut consulter les plans, devis, les formules de contrat et se procurer des formules de soumission au ministère des Travaux publics, à Ottawa, aux bureaux de M. A. Decary, Esq., ingénieur de district, Bureau de poste, Québec, et de M. H. N. Lymburger, Surintendant des Edifices Publics, Montréal, Qué.

Les soumissionnaires ne devront pas oublier qu'on ne tiendra compte que des soumissions faites sur les formules imprimées fournies dûment libellées, signées de la main des concurrents, avec désignation de la nature de leurs occupations, et du lieu de leurs résidences; s'il s'agit de sociétés, chaque associé devra signer de sa main la soumission et y inscrire la désignation précitée.

Un chèque égal à dix pour cent (10 p. c.) du montant de la soumission, à l'ordre de l'honorable ministre des Travaux publics et accepté par une banque à charte, devra accompagner chaque soumission. Ce chèque sera confisqué si l'entrepreneur dont la soumission aura été acceptée refuse de signer le contrat d'entreprise ou n'exécute pas intégralement ce contrat.

Les chèques dont on aura accompagné les soumissions qui n'auront pas été acceptées seront remis.

Le ministère ne s'engage à accepter ni la plus basse ni aucune des soumissions.

Par ordre,

R. C. DESROCHERS,

Secrétaire.

Ministère des Travaux publics,

Ottawa, le 17 décembre 1910.

N.B.—Le ministère ne reconnaîtra aucune note pour la publication de l'avis ci-dessus, lorsqu'il n'aura pas expressément autorisé cette publication.

## L'OEUF

Les statisticiens, familiers avec les chiffres formidables, ont calculé le nombre d'œufs que la France consume annuellement; en y ajoutant le nombre de ceux qu'elle importe et de ceux qu'elle exporte, ils ont trouvé que la consommation annuelle atteint près de trois milliards... à quelques douzaines près. Quant à l'importance du mouvement commercial, auquel donne lieu cette production, ils l'évaluent à cent trente millions de francs, (\$26,000,000). Est-il, dans les diverses branches de l'industrie nationale française, beaucoup de produits qui donnent lieu à de plus importantes transactions ?

Et mieux, en cette occurrence, c'est que le commerce, au lieu d'être—comme il arrive le plus souvent pour d'autres articles—le monopole de fait de quelques-uns, est dû presque exclusivement à la participation des plus humbles. Dans certaines fermes, on veille à la production et à la vente des œufs comme sur tout autre élément de bénéfice; mais leur apport, si considérable qu'il soit, ne représente dans la production générale qu'une proportion infinitésimale. La plus grande partie des œufs consommés en France ou exportés provient des petits cultivateurs; et ce n'est pas le chef de la famille qui s'occupe de ce détail, indigne de lui, c'est la femme économe qui, sou par sou, fait un tas de la monnaie reçue en échange des œufs de ses poules ou souvent la fille qui, lentement, amasse ainsi la valeur d'un modeste trousseau de mariage.

Il est peu d'aliments aussi complets et aussi sains que l'œuf. Ainsi pas un gourmet digne de ce nom ne l'a dédaigné. Les savants ont reconnu que le blanc est presque entièrement composé d'albumine et d'azote, que le jaune est riche en phosphore, que l'ensemble constitue donc un aliment à la fois nourrissant, agréable et de facile digestion. Mangeurs érudits, les Anglais, dans leurs préparations culinaires, nous montrent tout le parti qu'on peut tirer des propriétés scientifico-gastronomiques de l'œuf, et, sous ce rapport, nous avons beaucoup à apprendre d'eux.

En cuisine, l'œuf est employé couramment dans la confection des sauces comme liant.

Dans le ménage, la maîtresse de maison sait présenter l'œuf sous les aspects les plus variés, les plus appétissants, en hors d'œuvre, œufs à la moutarde, en brouillade, œufs aux truffes, aux pointes d'asperges, en omelettes, en entremets, en desserts, en pâtisserie. La propriété caractéristique de l'œuf est, en effet, de n'être déplacé à aucun moment du repas; il peut également ouvrir ou fermer le défilé des mets, s'incorporer à chacun d'eux, les précéder comme apéritif, les suivre en guise de digestif.

Mais l'omelette est, somme toute, la manière la plus usuelle — peut-être parce que la plus économique — de servir les œufs sur la table de famille. Dans cette préparation, on obtient, à volonté, toutes les variétés. L'œuf se combinant avec toutes les matières alimentaires, il n'y a d'autre règle, ici, que le goût particulier de chacun, et le plus classique gourmet devra reconnaître qu'en outre de la massive omelette au lard, de la délicate omelette aux fines herbes et de l'odorante omelette aux truffes, tous les essais sont permis: omelettes au poisson, au fromage, à la tomate, etc., etc....

L'essentiel est de laisser à l'omelette toute sa saveur. La difficulté n'est pas une des plus grandes de l'art culinaire; cependant, il faut peu de chose pour manquer le juste milieu et gâter un plat qui, de sa nature, est exquis. Est-elle trop cuite, l'omelette est spongieuse et insipide; si elle ne l'est pas assez, elle coule désagréablement et reste fade. Elle n'est vraiment bonne que cuite à point, c'est-à-dire ferme et légèrement baveuse.

Et puis il importe de savoir la quantité d'œufs que comporte une omelette. Pour avoir ignoré cette question essentielle, Condorcet, qui savait tant de choses, perdit la vie.

Dénoncé comme suspect en 1794, il avait réussi à sortir de Paris sous un déguisement d'homme du peuple. Arrivé à Châmart le soir, il entra, exténué de fatigue, dans une auberge et demanda à manger. — Nous n'avons plus que des œufs, dit la servante; voulez-vous une omelette?—Oui, certes.—Combien d'œufs?

A cette question imprévue, le savant reste interdit, et, à tout hasard répond: Douze.

Pauvre savant! Ce simple mot, si inoffensif qu'il fût, parut suspect à quelques sans-culottes qui se trouvaient par malheur dans la salle.—C'est un aristo déguisé, conclurent-ils.

Aussitôt l'un d'eux va le dénoncer au maire; on arrête séance tenante l'infortuné philosophe; on le reconnaît et, en attendant mieux, on l'envoie à la prison de Bourg-Egalité (Bourg-la-Reine). Se sachant destiné à l'échafaud, Condorcet se suicida pendant la nuit.

Le lendemain était le 9 Thermidor et la fin de la Terreur, il n'aurait pas été guillotiné!

Cette fois, les œufs ont causé la mort d'un homme et d'un savant; "mais il en a fallu douze."

On leur pardonnera en se rappelant que l'œuf est le germe de la vie et que tous les êtres qui respirent, y compris l'homme, ont eu dans l'œuf leur premier tressaillement.

(La Semaine Agricole).

Les bonnes mœurs et la morale sont des amies jurées et de fermes alliées.— (Watts).

## LA CULTURE DU CAMPHRIER EN AMERIQUE

Depuis quelque temps, le gouvernement des Etats-Unis fait des expériences sur la culture du camphrier; elles ont si bien réussi que le gouvernement a acheté une terre en Floride pour la culture du camphrier. Il semble hors de doute que cet arbrisseau pourra être cultivé avec succès et profit dans les états du sud aussi bien que dans la Californie.

On connaît deux espèces de camphrier. L'une, originaire de Bornéo, produit le camphre de la meilleure qualité; ce camphre est principalement employé en médecine; la seconde espèce se trouve au Japon et à Sumatra. C'est le camphrier qui fournit la plus grande partie du camphre du commerce. Le camphrier du Japon ressemble beaucoup au laurier; c'est un bel arbuste d'ornement, qui donne des baies noires ou pourpres. C'est cette espèce que l'on veut établir en Amérique.

Le profit par acre de terre cultivée en camphrier est considérable, le marché ne peut pas être encombré de camphre, car, outre son emploi en médecine, le camphre est essentiel dans la fabrication de la poudre sans fumée. En ce moment, le Japon a le monopole de la culture du camphrier, et si une nation ne produisant pas de camphre était en guerre continue avec l'Empire du Milieu, elle serait en face d'un problème difficile à résoudre.

L'ancienne méthode employée pour récolter le camphre exigeait l'abatage de l'arbre; mais il a été démontré que c'est un procédé complètement inutile, car on peut distiller le camphre des feuilles et des ramures, que l'on peut cueillir sans nuire à l'arbrisseau.

## LA NOIX DE KOLA

Le kola est originaire de Libéria. Un seul fruit contient un certain nombre de noix. On n'exporte pas la noix de kola, qui est d'un usage général parmi les indigènes; il s'en fait un grand commerce local dans la république de Libéria. Il y a deux variétés de noix—la rouge et la blanche. Les indigènes mangent la noix crue, surtout quand ils font un voyage long et fatigant. On dit qu'elle apaise la faim et spécialement la soif. La noix de kola contient plus d'alcaloïdes que tous les autres fruits connus. C'est un stimulant très actif qui détruit les effets de l'ivresse. Ses propriétés médicinales la rendent très efficace pour la guérison de l'asthme, du mal de tête, du mal de mer et de la faiblesse des systèmes circulatoire et nerveux. Elle a une grande teneur en caféine.

## C'EST UN FAIT ACQUIS

que dans la vie pratique des affaires. les annonces insérées dans un bon journal de la partie, rapportent. Faites un essai dans le "Prix Courant" et vous serez satisfait.

# Epicerie, Provisions, Vins et Liqueurs.

## REVUE DES MARCHÉS

### COMMERCE

Le commerce est maintenant beaucoup plus calme, les fêtes passées. Cependant, les affaires sont très bonnes pour l'époque de l'année; elles ne reprendront probablement leur activité ordinaire qu'en février. Les paiements sont satisfaisants en général.

### FINANCES

La "Gazette du Canada" donne avis qu'une assemblée des créanciers de la Farmers' Bank of Canada aura lieu à Toronto, le 17 janvier, ainsi qu'une assemblée des actionnaires afin de connaître leurs vues au sujet de la nomination de liquidateurs conformément à l'Acte des Liquidations.

Une assemblée générale spéciale des actionnaires de la United Empire Bank of Canada aura lieu à Toronto, le 15 février à laquelle sera soumis à leur approbation un projet de fusion avec la Union Bank of Canada.

La Union Bank of Canada demande au Bureau du Trésor un certificat approuvant un règlement adopté par les actionnaires de ladite banque de porter son capital-actions de \$4,000,000 à \$8,000,000 par l'émission de 40,000 nouvelles parts de chacune \$100.

La Bourse de Montréal a repris ses sessions mardi, et d'après la façon dont elle s'est comportée, il faut espérer que l'activité, maintenant que nous sommes au bout des fêtes, va reprendre avec l'année nouvelle. Le ton du marché s'est également amélioré, les cours ont été plus fermes à la reprise.

Voici les différences survenues depuis notre dernière revue:

Gains.—C. P. R., 2 1-4; Porto Rico Ry., 1; Winnipeg Electric Street Ry. (com.), 1 1-2; Montreal L. H. & P., 2; Ottawa L. & P., 1; Richelieu and Ontario, 3; Rio de Janeiro L. and P., 1 3-4; Can. Cement (com.), 1-2; Can. Cement (préf.), 3-8; Can. Rubber (com.), 2; Dom. Iron & Steel (préf.), 1; Dom. Steel & Coal Corporation, 3-4; Dom. Textile (com.), 3-4; Laurentide Pulp (com.), 10; Laurentide Pulp (préf.), 5; Ogilvie Flour Mills, (com.), 5 3-4; Ogilvie Flour Mills (préf.), 1; Penmans (com.), 1; Penmans (préf.), 1; Shawinigan W. & P., 1.

Pertes.—Soo (com.), 1; Halifax Electric Transit., 2; Toronto Rys., 1-4; Bell Telephone, 2; Mexican L. & P., (com.), 3-4; Can. Car Foundry (préf.), 2 1-4; Can. Converters, 1-2; Lake of the Woods (com.), 1-4; Nova Scotia Steel (com.), 3-8.

Nous donnons la cote de la dernière transaction pour chacune des valeurs ci-après:

### Chemins de fer

Can. Pac. Ry . . . . .	195
Can. Pac. Ry (nouveau) . . . . .	190 3/4
Can. Pac. Ry. (rights) . . . . .	9 1/2
I. P. Cement . . . . .	162
Duluth S. S. & A. Ry. (com.) . . . . .	13
Duluth S. S. & A. Ry. (préf.) . . . . .	28 7/8
Duluth Superior . . . . .	80 3/8
Minn. St. Paul and Soo (com.) . . . . .	130
Minn. St. Paul and Soo (préf.) . . . . .	152
Minn. St. Paul and Soo (rights) . . . . .	7 7/8

### Tramways

Detroit United Railway . . . . .	69 1/2
Halifax Electric Transit . . . . .	129
Hamilton Electric Railway . . . . .	92
Havana Electric Railway (com.) . . . . .	93 1/2
Havana Electric Railway (préf.) . . . . .	93 1/4
Illinois Traction (préf.) . . . . .	90
Montreal Street Railway . . . . .	218 1/4
Northern Ohio . . . . .	39 1/4
Porto Rico Railway . . . . .	51
Quebec Railway (com.) . . . . .	59
Quebec Railway (préf.) . . . . .	120
Sao Paulo (com.) . . . . .	150 1/4
Sao Paulo (préf.) . . . . .	137
St-John Railway . . . . .	105 3/4
Toledo . . . . .	7
Toronto Railway . . . . .	123 1/4
Tri-City (com.) . . . . .	87 7/8
Tri-City (préf.) . . . . .	93
Trinidad Railway . . . . .	75 1/4
Twin City Rapid Transit (com.) . . . . .	107 5/8
Twin City Rapid Transit (préf.) . . . . .	86
West India Electric (com.) . . . . .	100
Winnipeg Electric Street Railway (com.) . . . . .	190
Winnipeg Electric Ry. (préf.) . . . . .	116

### Télégraphes, Etc.

Bell Telephone . . . . .	141
Mackay (com.) . . . . .	90 7/8
Mackay (préf.) . . . . .	75
Montreal Telegraph . . . . .	145

### Divers

Can. North West Land . . . . .	95
Mexican L. & P. (com.) . . . . .	85
Mexican L. & P. (préf.) . . . . .	103 1/4
Montreal L. H. & P. . . . .	141
Montreal Loan & Mortgage . . . . .	145
Ottawa L. & P. . . . .	130
Richelieu and Ontario Nav . . . . .	94
Rio de Janeiro L. and P. . . . .	104
Windsor Hotel . . . . .	117

### Valeurs Industrielles

Amalgamated Asbestos (com.) . . . . .	12
Amalgamated Asbestos (préf.) . . . . .	52
Auto Ry Signal . . . . .	50
B. C. Packers (com.) . . . . .	33
B. C. Packers (préf.) A. . . . .	86
B. C. Packers (préf.) B. . . . .	90
Black Lake Asbestos (com.) . . . . .	16 1/2
Black Lake Asbestos (préf.) . . . . .	49 1/2
Canada Cement (com.) . . . . .	24
Canada Cement (préf.) . . . . .	87 1/2
Canada Car Foundry (com.) . . . . .	62
Canada Car Foundry (préf.) . . . . .	101 3/4
Canadian Converters . . . . .	39 1/2
Can. Cotton (com.) . . . . .	24
Can. Cotton (préf.) . . . . .	72
Canadian General Electric . . . . .	105 3/4
Canadian Rubber (com.) . . . . .	95
Canadian Rubber (préf.) . . . . .	100
Dom. Coal (com.) . . . . .	63 1/4

Dom. Coal (préf.) . . . . .	115
Dom. Coal (préf.) . . . . .	110
Dom. Iron and Steel (com.) . . . . .	58 3/4
Dom. Iron and Steel (préf.) . . . . .	103
Dom. Steel and Coal Corporation . . . . .	60 3/4
Dom. Textile (com.) . . . . .	62
Dom. Textile (préf.) . . . . .	98 3/4
Granby . . . . .	92 1/4
International Coal (com.) . . . . .	72
International Coal (préf.) . . . . .	85
I. P. Cement . . . . .	162
Lake of the Woods (com.) . . . . .	139
Lake of the Woods (préf.) . . . . .	125
Laurentide Pulp (com.) . . . . .	180
Laurentide Pulp (préf.) . . . . .	170
Laurentide Rights . . . . .	9 1/4
Magdalen Island (com.) . . . . .	31 1/4
Magdalen Island (préf.) . . . . .	5
Montreal Coal . . . . .	90
Montreal Cotton . . . . .	130
Montreal Gas . . . . .	150
Montreal Steel Works (com.) . . . . .	165
Montreal Steel Works (préf.) . . . . .	135
Montreal Steel Works rights . . . . .	4 1/4
Nova Scotia Steel (com.) . . . . .	85 3/4
Nova Scotia Steel (préf.) . . . . .	122
Ogilvie Flour Mills (com.) . . . . .	130 3/4
Ogilvie Flour Mills (préf.) . . . . .	125
Penmans (com.) . . . . .	61
Penmans (préf.) . . . . .	85
Shawinigan W. & P. . . . .	109
Shawinigan W. & P. (nouveau) . . . . .	108 3/4
Shawinigan W. & P. Rights . . . . .	00 3/4

### Bons et obligations

Bell Telephone . . . . .	102
Black Lake Asbestos . . . . .	77
Cable . . . . .	87 1/4
Can. Car Foundry . . . . .	104 1/2
Canada Cement . . . . .	98
Canadian Converters . . . . .	88
Canadian Rubber . . . . .	98
Col. Cotton . . . . .	100
Detroit United . . . . .	99 1/4
Dominion Textile, D. . . . .	97
Dominion Textile, C. . . . .	96
Dominion Textile, B . . . . .	100
Dominion Textile, A . . . . .	97
Dominion Coal . . . . .	97
Dominion Cotton . . . . .	101
Dominion Iron and Steel . . . . .	95 1/2
Halifax Traction . . . . .	100 1/4
Havana Electric . . . . .	80
Intercolonial Coal . . . . .	85
Keewatin Mills . . . . .	103
Lake of the Woods . . . . .	110
Laurentide Pulp . . . . .	108
Magdalen Islands . . . . .	94
Mexican L. & P. . . . .	88 1/2
Mexican Electric Light Co. . . . .	84
Montreal Harbour, 5 p.c. . . . .	102
Montreal L. H. and P. . . . .	100
Montreal L. H. and P. 4 1-2 p.c. . . . .	99 1/2
Montreal Steel Works . . . . .	105
Montreal Street Railway . . . . .	101
Montreal Warehousing . . . . .	92 1/4
Nova Scotia Steel . . . . .	110 1/4
Nova Scotia Cons . . . . .	109
Ogilvie A . . . . .	112 1/2
Ogilvie B. . . . .	112
Penmans . . . . .	92
Porto Rico Railways . . . . .	84 1/4
Price Bros . . . . .	103
Quebec Railways . . . . .	85
Rio de Janeiro L. and P. . . . .	95 3/4
Sao Paulo . . . . .	99 3/4
St-John Railway . . . . .	102 3/4
Toronto Radial . . . . .	100 3/4
West India Electric . . . . .	90
Windsor Hotel . . . . .	96
Winnipeg Electric Street Ry . . . . .	104

# REVUE GÉNÉRALE

## EPICERIE

Après les fêtes, les affaires sont plus calmes, comme on pouvait d'ailleurs s'y attendre.

Nous n'avons aucun changement de prix à signaler, cette semaine.

### SUCRES

Très bonne demande.

A l'heure où nous allons sous presse, on annonce une baisse de 10c. sur tous les sucres raffinés. Nous modifions nos prix en conséquence.

Nous cotons:

Extra granulé . . . . . sac	4.50
Extra granulé . . . . . baril	4.55
Extra granulé . . . . . 1-2 baril	4.70
Extra granulé . . . . . balle 5 x 20	4.60
Extra granulé . . . . . baril	4.95
Extra ground . . . . . bte 50 lbs.	5.15
Extra ground . . . . . 1-2 bte 25 lbs.	5.35
No 1 Yellow . . . . . baril	4.15
No 1 Yellow . . . . . sac	4.10
No 2 Yellow . . . . . baril	4.25
No 3 Yellow . . . . . baril	4.35
Powdered . . . . . baril	4.75
Powdered . . . . . bte 50 lbs.	4.95
Paris Lumps . . . . . bte	5.30
Paris Lumps . . . . . 1-2 bte 50 lbs.	5.40
Paris Lumps . . . . . 1-4 bte 25 lbs.	5.60
Crystal Diamond . . . . . baril	5.20
Crystal Diamond, bte 100 lbs	5.30
Crystal Diamond, 1/2 bte, 50 lbs	5.40
Crystal Diamond, 1/4 bte, 50 lbs	5.70
Crystal Diamond, carton 6 lbs.	0.00 0.37 1/2
Crystal Diamond, Domino, carton, 5 lbs.	0.00 0.40
Sucres bruts cristallisés . . . . .	3.90 4.50
Sucres bruts non cristallisés . . . . .	3.75 4.10

Ces prix s'entendent au magasin du vendeur à Montréal.

### MELASSES

La demande est tranquille.

Nous cotons:

			Le gal.
Barbade, choix, tonne.	0.30	0.31	0.33
Barbade, tierce et krt.	0.33	0.35	0.36
Barbade, demi qrt.	0.35	0.36	0.38
Mélasses fancy, tonne.	0.35	0.36	0.36
Mélasses fancy, tierce et quart	0.38	0.39	0.39
Mélasses fancy, demi-quart	0.40	0.41	0.41

Les prix s'entendent : 1ère colonne, pour territoire ouvert; 2e colonne, pour territoire combiné; 3e colonne, pour Montréal et ses environs.

### GLUCOSE

Nous cotons aux 100 livres:

En quarts . . . . .	2.90
En demi-quarts . . . . .	3.15
En barils (kegs) . . . . .	3.40

### VINAIGRE

Nous cotons, prix nets:

Bollman, cruches paillées, 4 gall. imp. . . . . cruche	0.00	2.20
Domestique, triple, cruches paillées, 4 gall., imp. cruche	0.00	1.40
72 grains . . . . . le gall.	0.00	0.17
88 grains . . . . . le gall.	0.00	0.19
117 grains (proof) . . . . . le gall.	0.00	0.22

### THES

Il y a une bonne demande pour le thé noir de Ceylan. Pour le thé noir du Japon et le thé vert de Chine, la demande est assez bonne.

### EPICES PURES, GRAINES ET SEL

La demande est assez bonne.

### Nous cotons:

Alspice, moulu . . . . . lb.	0.15	0.18
Anis . . . . . "	0.12	0.15
Canary Seed . . . . . "	0.04	0.05
Cannelle, moulue . . . . . "	0.20	0.24
Cannelle en mattes . . . . . "	0.18	0.22
Clous de girofle moulus . . . . . "	0.00	0.21
Clous de girofle entiers . . . . . "	0.20	0.30
Crème de tartre . . . . . "	0.23	0.32
Gingembre moulu . . . . . "	0.20	0.30
Gingembre en racine . . . . . "	0.20	0.24
Graine de lin non moulue . . . . . "	0.06	0.07
Graine de lin moulue . . . . . "	0.07	0.08
Graine de chanvre . . . . . "	0.05	0.06
Macis moulu . . . . . "	0.75	1.00
Mixed Spices moulus . . . . . "	0.18	0.22
Muscade . . . . . "	0.35	0.50
Muscade moulue . . . . . "	0.00	0.50 1/2
Piments (clous ronds) . . . . . "	0.10	0.12 1/2
Pimento (poivre Jamaïque) . . . . . "	0.08	0.10
Poivre blanc rond . . . . . "	0.21	0.24
Poivre blanc moulu . . . . . "	0.23	0.27
Poivre noir rond . . . . . "	0.15	0.16
Poivre noir moulu . . . . . "	0.16	0.20
Poivre de Cayenne pur . . . . . "	0.21	0.25
Whole Pickle spice . . . . . "	0.16	0.20
Sel fin, quart, 3 lbs. . . . .	2.95	3.05
Sel fin, quart, 5 lbs. . . . .	0.00	2.95
Sel fin, quart, 7 lbs. . . . .	2.80	2.85
Sel fin, quart, 10 lbs. . . . .	0.00	2.75
Sel fin, quart, 20 lbs. . . . .	0.00	2.75
Sel fin, 1-4 sac, 56 lbs. . . . .	0.00	0.40
Sel fin, sac, 2 cwts. . . . .	0.00	1.40
Sel fin en quart de 280 lbs. . . . .		
Ordinary fine . . . . .	0.00	1.80
Fine . . . . .	0.00	2.05
Dairy . . . . .	0.00	2.15
Cheese . . . . .	0.00	2.45
Sel gros, sac . . . . .	0.67 1/2	0.72 1/2

### ORGE

Nous cotons:

Orge mondé (pot) . . . . . sac	0.00	2.40
Orge mondé (pot) . . . . . baril	0.00	5.00
Orge mondé (pot) . . . . . lb.	0.00	0.03 1/2
Orge perlé (pear) . . . . . sac	0.00	3.00
Orge perlé (pearl) . . . . . lb.	0.00	0.04 1/2

### LEGUMES SECS

Très bonne demande.

Nous cotons:

Fèves de Lima de Cal. la lb.	0.08	0.08 1/2
Fèves blanches, Can. minot	2.10	2.40
Fèves blanches, Can., moins d'un sac . . . . . lb.	0.03 1/2	0.03 1/2
Fèves jaunes . . . . . minot	2.00	2.10
Flageolets (haricots), sac de 220 lbs . . . . . lb.	0.00	0.10
Flageolets (haricots), moins d'un sac . . . . . lb.	0.00	0.12
Lentilles, par sac . . . . . lb.	0.00	0.06
Lentilles, moins d'un sac, lb.	0.00	0.08
Pois verts No 1 . . . . . la lb.	0.04	0.05
Pois à soupe No 1. jaunes le minot	1.25	1.50
Pois à soupe No 1. jaunes, moins d'un minot . . . . . lb.	0.00	0.02 1/2
Blé-d'Inde à soupe, cassé, sac	0.00	2.00
Blé-d'Inde à soupe, cassé, lb.	0.00	0.02 1/2
Pois fendus . . . . . sac	0.00	2.75
Pois fendus, moins d'un sac, lb.	0.00	0.03

### FARINES ET PATES ALIMENTAIRES

La demande pour les pâtes alimentaires est toujours très bonne.

Nous cotons:

Farine patente hongroise, qt.	0.00	6.40
Farine patente hongroise, 1/2 qt	0.00	3.35
Farine patente hongroise, sac	0.00	3.15
Far. patente hongroise 1/2 sac	0.00	1.60
Far. patente, 24 1/2 lb. . . . .	0.82 1/2	0.85
Farine patente . . . . . 14 lbs.	0.47 1/2	0.50
Farine patente . . . . . 7 lbs.	0.24	0.25
Farine straight rollers, qt.	0.00	5.00
Farine straight rollers, sac	0.00	2.40
Farine à pâtis. Ocean . . . . . qt.	0.00	5.75
Farine à pâtis. Ocean, 1/2 qt.	0.00	3.00
Farine d'avoine granulée, sac	0.00	2.60

Far. d'avoine Standard, sac	0.00	2.66
Farine d'avoine fine. . . . . sac	0.00	2.60
Farine d'avoine roulée, brl.	0.00	5.10
Farine d'avoine roulée, sac	0.00	2.40
Farine d'avoine roulée, pochette de 6 livres . . . . .	0.23	0.27
Farine de sarrasin . . . . . sac	0.00	2.60
Far. de blé-d'Inde Gold Dust . . . . . sac	0.00	2.00
Far. de blé-d'Inde Gold Dust . . . . . brl.	0.00	4.25
Banner Saxon et Quaker Oats, et Ogilvie, caisse . . . . .	0.00	3.95
Dito, doz. . . . .	0.00	2.60
Cream of wheat . . . . . cse	0.00	5.75
Cream of wheat . . . . . doz.	0.00	2.00
Fécule de pommes de terre, pqt. de 1 lb. . . . . doz.	0.00	1.35
Vermicelle, macaroni et spaghetti Canadiens. . . . . lb.	0.00	0.04 1/2
En vrac . . . . .	0.00	0.06 1/2
En paquets de 1 lb. . . . .	0.06	0.06 1/2
Boîtes de 4 lbs. . . . . bte	0.00	0.25
Boîtes de 8 lbs. . . . . bte	0.20	0.22 1/2
Boîtes de 10 lbs. . . . . bte	0.00	0.50
Boîtes de 60 lbs. . . . . lb.	0.00	0.05
Qualité extra fine . . . . .		
Boîtes de 4 lbs, (net) . . . . .	0.38	0.40
Boîtes de 5 lbs . . . . .	0.00	0.32 1/2
Boîtes de 8 lbs. (net) . . . . .	0.19	0.20
Boîtes de 10 lbs. . . . .	0.00	0.65
Nouillettes aux oeufs: . . . . .		
Paquets de 1-2 lb. . . . . lb.	0.00	0.07
En vrac, cse de 10 lbs. . . . . lb.	0.00	0.06
Vermicelle, macaroni, spaghetti, pâtes assorties: alphabet, chiffres, animaux, nouilles, coudes, importés en vrac . . . . . lb.	0.00	0.07 1/2
En paquets de 1 lb. . . . . lb.	0.00	0.08 1/2
Taploca pearl, la lb . . . . .	0.06	0.07
Taploca seed . . . . . lb.	0.05 1/2	0.06
Taploca flake . . . . . lb.	0.07 1/2	0.08
Sagou . . . . . lb.	0.05	0.06 1/2

### RIZ

Nous cotons:

Riz importés.

Riz Patna, sacs de 112 et 224 lbs., suivant qualité . . . . . lb.	0.04 1/2	0.05 1/2
Riz Patna, sacs de 56 lbs., suivant qualité . . . . . lb.	0.04 1/2	0.05 1/2
Riz Carolina . . . . .	0.11	0.12
Riz moulu . . . . .	0.04	0.06
Riz soufflé (puffed) caisse de 36 paquets de 2 pintes . . . . .	0.00	3.60
Riz décortiqués au Canada: . . . . .		
Les prix ci-dessous s'entendent à Montréal: . . . . .		
Qualité B, sac de 100 lbs. . . . .	0.00	3.00
Qualité B, pochette de 25 lbs. 100 lbs	0.00	3.10
Qualité B, pochette de 12 1/2 lbs. 10 lbs	0.00	3.20
Qualité CC, sac de 100 lbs. . . . .	0.00	2.90
Qualité CC., pochette 25 lbs, 100 lbs	0.00	3.10
Qualité CC., pochette 12 1/2 lbs 100 lbs	0.00	3.10
Sparkle . . . . .	0.00	4.25
India Bright (sac de 100 lbs)	0.00	3.10
Lustre . . . . .	0.00	3.20
Polished Patna . . . . .	0.00	3.40
Pearl Patna . . . . .	0.00	3.50
Mandarin Patna . . . . .	0.00	3.75
Impérial Glacé Patna . . . . .	0.00	4.10
Crystal Japan . . . . .	0.00	4.10
Snow Japan . . . . .	0.00	4.20
Ige Drips Japan . . . . .	0.00	4.50
Korean White Crest . . . . .	0.00	3.45
Korean Glacé . . . . .	0.00	3.70

### FRUITS SECS

La demande est très bonne. Les dattes sont arrivées à propos sur le marché qui en était dépourvu. Les raisins de Valence font toujours défaut.

Dattes et Figues		
Dattes en vrac . . . . . lb.	0.00	0.05½
Dattes en pqt. de 1 lb . . . .	0.00	0.06½
Figues séchées en sac . . lb	0.00	0.05
<b>Figues, Smyrne, 4 couronnes</b> 2 1-4 pouces . . . . . lb.	0.09	0.10
<b>Figues, Smyrne, 5 couronnes</b> 2 1-2 pouces . . . . . lb.	0.10	0.11
<b>Figues, Smyrne, 6 couronnes</b> 2 3-4 pouces . . . . . lb.	0.11	0.12
<b>Figues, Smyrne, 9 couronnes</b> 3 pouces . . . . . lb.	0.13	0.14
Pruneaux		
Pruneaux 30/40 . . . . .	0.11½	0.12½
Pruneaux 40/50 . . . . .	0.10½	0.11½
Pruneaux 50/60 . . . . .	0.09½	0.10½
Pruneaux 60/70 . . . . .	0.08½	0.09½
Pruneaux 70/80 . . . . .	0.08½	0.09
Pruneaux 80/90 . . . . .	0.07½	0.08½
Pruneaux 90/100 . . . . .	0.07½	0.08½
Pruneaux de Bosnie . . . . .	0.00	0.08
Raisins de Corinthe		
Corinthe Amalias . . . . .	0.06	0.06½
Corinthe Fillatras . . . . .	0.06½	0.06½
Corinthe Vostizzas . . . . .	0.07½	0.08½
Corinthe nettoyés, 50 pqt. de 1 lb., à la boîte . . . . .	0.08½	0.09
Corinthe nettoyés aux E.-U., paquet de 1 lb. . . . .	0.06½	0.07
Corinthe épépinés . . . . . lb.	0.00	0.08
Raisins de Malaga		
Rideau . . . . . bte.	0.00	2.40
Rideau . . . . . 1-4 bte	0.00	0.85
Balmoral . . . . . bte	0.00	3.00
Balmoral . . . . . 1-4 bte	0.00	1.00
Orléans . . . . . bte	0.00	4.00
Royal Excelsior . . . . . bte	0.00	4.50
Royal Excelsior . . . . . ½ bte	0.00	1.40
Extra Impérial . . . . . bte	0.00	5.50
Extra Impérial . . . . . 1-4 bte	0.00	1.75
Raisins Sultana		
Sultanas, 3 cour. . . . .	0.06½	0.07
Sultanas, 4 cour. . . . .	0.07½	0.08
Sultanas, fancy nettoyés, 3 cour . . . . .	0.00	0.11
Sul. nettoyés, pqt. de 1 lb.	0.00	0.12
Raisins de Valence		
Valence fine off Stalk (btes de 28 lbs . . . . .)	(manquent)	
Valence Selected, btes de de 28 lbs . . . . .)	(manquent)	
Valence Layers, 4 cour., btes de 28 lbs . . . . .)	(manquent)	
Raisins de Californie		
Epépinés, paq. 1 lb., fancy	0.00	0.09
Epépinés, pqt. 1 lb., choix.	0.06½	0.07½
Noix et Amandes		
Amandes Tarragone . . . . .	0.13	0.14
Amandes Valence écalées . . .	0.32½	0.35
Avelines . . . . .	0.11	0.13
Noix Grenoble Mayette . . . .	0.16½	0.19
Noix Marbot . . . . .	0.14	0.15
Noix de Bordeaux, écalées . . .	0.38	0.40
Noix du Brésil . . . . .	0.13½	0.16
Noix de coco râpées en seau, par 15 ou 20 lbs . . . . . lb.	0.00	0.20
Noix de coco râpées en qrt. lb	0.00	0.00
Noix de coco râpées, à la lb.	0.00	0.22
Noix Pécan polies, moyennes	0.17	0.18
Noix Pécan polies, Jumbo . . . .	0.22	0.23
Noix Pécan cassées . . . . .	0.00	0.00
Noix Tarragone . . . . .	0.15	0.16
Peanuts rôties, Coon . . . . .	0.08½	0.09
Peanuts rôties, G. . . . .	0.09½	0.11
Peanuts non rôties, Sun . . . . .	0.10½	0.11½
Peanuts non rôties, Bon Ton . . .	0.12½	0.13½
Peanuts non rôties, Coon . . . . .	0.00	0.07½
Peanuts non rôties, G. . . . .	0.08	0.08½
Peanuts rôties, Sun . . . . .	0.10½	0.11½
Peanuts rôties, Bon Ton . . . . .	0.12½	0.13½
Peanuts françaises, rôties . . . .	0.07½	0.08
Peanuts françaises non rôties . . .	0.04	0.06½
Fruits évaporés		
Abricots, boîte 25 lbs . . . . .	0.00	0.15

Nectarines . . . . .	0.09½	0.11
Pêches, boîte 25 lbs . . . . .	0.09½	0.10
Poires, boîte 25 lbs . . . . .	0.00	0.14
Pommes tranchées évapo- rées . . . . . btes de 50 lbs.	0.00	0.10
Pelures de fruits		
Citron . . . . .	0.10	0.11
Orange . . . . .	0.11	0.12
Citronnelle . . . . .	0.15	0.16

CONSERVES ALIMENTAIRES

Conserves de Légumes

Très bonne demande.

Nous cotons:

	Per doz.	
	Groupe No 2	Groupe No 1
Asperges (Pointes), 2 lbs. . . . .	2.95	3.00
Asperges entières can, 2 lbs. . . .	0.00	2.50
Asperges Californie . . . . . 2 lbs.	0.00	3.65
Betteraves tranchées, 3 lbs. . . . .	0.00	1.30
Blé-d'Inde . . . . . 2 lbs.	0.00	1.00
Blé-d'Inde . . . . .	0.00	5.10
Blé-d'Inde en épis . . . . . 3 lbs.	0.00	1.75
Catsup, bte 2 lbs. . . . . doz.	0.00	0.85
Catsup, au gal. . . . . doz.	0.00	4.50
Champignons hôtel . . . . . boîte	0.13	0.14
Champignons 1er choix . . . . .	0.19	0.20
Champignons choix . . . . . boîtes	0.16	0.17
Champignons choix ext., bte . . . .	0.21	0.22
Choux de Bruxelles imp. . . . .	0.15	0.16
Choux-fleurs . . . . . 2 lbs.	0.00	1.62½
Citrouilles . . . . . 3 lbs.	0.00	0.95
Citrouilles . . . . . gal.	2.75	3.00
Epinards . . . . . 2 lbs.	0.00	1.40
Epinards . . . . . 3 lbs.	0.00	1.90
Epinards . . . . . gall.	0.00	5.40
Epinards imp. . . . . bte	0.11	0.13
Fèves Golden Wax . . . . . 2 lbs.	0.00	0.97½
Fèves Vertes . . . . . 2 lbs.	0.00	0.97½
Fèves de Lima . . . . . 2 lbs.	0.00	1.35
Flageolets importés . . . . . bte	0.13½	0.15
Haricots verts importés, bte . . . . .	0.18	0.17
Macédoine de légumes, bte . . . . .	0.10	0.16
Marinades en seau . . . . . gall.	0.00	0.70
Marinades en seau de 2 gal. le gal . . . . .	0.00	0.60
Marinades en seau de 3 gal. le gal. . . . .	0.00	0.57½
Marinades en seau de 5 gal. le gal. . . . .	0.00	0.50
Petits pois imp., mi-fins, bte . . . . .	0.10	0.11
Petits pois imp., fins . . . . . bte	0.11½	0.12½
Petits pois imp., ext. fins, bte . . . . .	0.13½	0.14½
Petits pois imp., surfins, bte . . . . .	0.15½	0.17½
Pois Can. English Garden . . . . .	0.00	1.20
Pois Can. Early June . . . . .	0.00	1.35
Pois Can. Extra Fine Sliced . . . . .	0.00	2.00
Succotash . . . . . 2 lbs.	0.00	1.12½
Tomates, 3 lbs . . . . . 1 gallon	0.00	3.60
Tomates, 3 lbs . . . . . doz.	0.00	1.45
Tomates importées, gall . . . . .	0.00	1.40
Truffes, 1-8 boîte . . . . .	5.60	5.40

Conserves de fruits

Très bonne demande.

Nous cotons:

	Per doz.	
	Groupe No 2	Groupe No 1
Abricots de Californie, 2½ lbs. . . . .	0.00	3.50
Ananas coupés en dés 1½ lb. . . . .	0.00	1.40
Ananas entiers importés, 2½ lbs. . . . .	0.00	2.60
Ananas entiers importés, 1½ lb. . . . .	1.40	1.45
Ananas tranchés imp. 2 lbs. . . . .	0.00	2.00
Ananas entières. . . . . 2 lbs.	0.00	1.75
Ananas entiers (emp. Can.) . . . . . 3 lbs.	0.00	2.30
Ananas tranchés (emp. Can.) . . . . . 2 lbs.	0.00	1.75
Ananas râpés (emp. Can.) . . . . . 2 lbs.	0.00	1.50

Ananas râpés (emp. Can.) 2½ lbs. . . . .	2.40	2.45
Bluets Standard . . . . . doz.	0.00	1.25
Bluets Standard . . . . . gall. (manquent)		
Cerises blanches sans noyau, 2 lbs. . . . .	1.92½	1.95
Cerises rouges avec noyau, 2 lbs. . . . .	0.00	1.50
Fraises sirop épais . . . . . 2 lbs.	0.00	1.90
Fraises (confitures) . . . . .	1.85	2.20
Framboises, heavy syrup, 2 lbs. . . . .	1.77½	1.80
Gadelles rouges, heavy syrup . . . . . 2 lbs.	1.90	0.00
Gadelles noires, heavy syrup, 2 lbs. . . . .	1.90	0.00
Grossilles, heavy syrup, 2 lbs. . . . .	0.00	1.75
Mûres, sirop épais . . . . . 2 lbs.	0.00	1.60
Olives, 1 gal. . . . . gal.	1.27½	1.79
Olives, 2 gal. . . . . gal.	1.32	1.76
Olives, 5 gal. . . . . gal.	1.02	1.72
Pêches jaunes . . . . . 2 lbs.	0.00	1.70
Pêches jaunes . . . . . 2½ lbs.	2.50	2.55
Pêches blanches . . . . . 2 lbs.	0.00	1.87½
Pêches blanches . . . . . 2½ lbs.	2.50	2.55
Pêches blanches . . . . . 3 lbs.	0.00	2.87½
Poires Flemish Beauty, 2 lbs. . . . .	0.00	1.55
Poires Flemish Beauty, 2½ lbs. . . . .	0.00	1.90
Poires (Bartlett) . . . . . 2 lbs.	0.00	1.77½
Poires (Bartlett) . . . . . 3 lbs.	0.00	2.37½
Poires Pie pelées . . . . . gall.	4.00	4.05
Poires Pie, non pelées 3 lbs. . . . .	1.25	1.80
Poires Pie, non pelées . . . . . gall.	3.50	3.55
Pommes . . . . . 3 lbs.	0.00	1.20
Pommes Standard . . . . . gall.	0.00	3.10
Prunes Damson, sirop épais, 2 lbs. . . . .	1.10	1.15
Prunes Lombard, sirop épais, 2 lbs. . . . .	0.00	1.00
Prunes Lombard, Standard, gallon . . . . .	0.00	2.80
Prunes de Californie, 2½ lbs. . . . .	0.00	2.75
Prunes Greengage, sirop épais, 2 lbs. . . . .	0.00	1.77½
Prunes Greengage Standard, gallon . . . . .	0.00	4.00
Rhubarbe Preserved, 2 lbs. . . . .	0.00	1.50
Rhubarbe Preserved, 3 lbs. . . . .	0.00	2.25
Rhubarbe . . . . . gall.	0.00	3.25
Fruits sous verre, flacons de 1 chopine:		
Fraises . . . . . doz.	0.00	3.00
Pêches . . . . . doz.	0.00	2.85
Cerises rouges . . . . . doz.	0.00	2.40
Cerises blanches . . . . . doz.	0.00	2.25
Cerises noires . . . . . doz.	0.00	2.40
Framboises . . . . . doz.	0.00	2.40
Mûres . . . . . doz.	0.00	2.40
Gadelles rouges . . . . . doz.	0.00	2.40

Conserves de viandes

La demande est tranquille.

	Par doz.
Dinde désossée . . . . . 1 lb.	3.90 4.00
Lunch Ham . . . . . 1 lb.	0.00 2.25
Lunch Ham . . . . . 2 lbs.	0.00 3.50
Lunch Tongues . . . . . 1 lb.	0.00 0.00
Lunch Tongues . . . . . 2 lbs.	0.00 8.00
Lunch Tongues (Aymer), 1½ lb. . . . .	0.00 0.00
Mince Meat, en seau . . . . . lb.	0.06½ 0.09
Mince Meat, en seau imp . . . . .	0.00 0.16
Poulet non désossé, bte 1 lb. . . . .	3.50 3.75
Poulet désossé, bte 1 lb. . . . .	3.50 3.75
Tongue Lunch . . . . . bte 1 lb.	0.00 0.00

Conserves de poissons

La demande pour les homards est très bonne.

Nous cotons:

Anchois à l'huile (suivant format) . . . . . doz.	1.60 4.50
Caviar . . . . . 18 lb. doz.	4.25 4.50

Caviar . . . . .	1-4 lb. doz.	7.75	8.00
Caviar . . . . .	1-2 lb. doz.	14.25	14.50
Clams . . . . .	1 lb. doz.	0.95	1.10
Crevettes en saumure,	boîtes	1 lb.	1.75 1.85
Crevettes en saumure,	boîtes	2 lbs.	0.00 3.00
Crevettes sans saumure,	1 lb.	0.00	1.75
	1½ lb.	0.00	3.25
Finnan Haddies . . . . .	doz.	1.10	1.20
Harengs frais, importés,	doz.	1.10	1.20
Harengs marinés, imp.	"	1.20	1.30
Harengs aux Tom. imp.	"	1.35	1.40
Harengs kippered, imp.	"	1.40	1.45
Harengs imp. bte de 100. bte		1.70	1.75
Harengs Canadiens . . . . .	doz.	1.05	1.10
Harengs Labrador . . . . .	brl.	0.00	6.00
Harengs Labrador . . . . .	1-2 brl.	0.00	3.25
Homards, bte plate, 1 lb."		5.25	5.40
Homards, bte plate, 1-2 lb."		2.75	2.85
Homards, bte haute, 1 lb."		4.25	4.35
Huîtres (solid meat), 5 oz.	doz.	0.00	1.40
Huîtres (solid meat), 10 oz.	doz.	0.00	2.85
Morue étuvée caisse, 100 lbs		0.00	6.50
Morue No 2, . . . . .	lb.	0.00	0.04
Morue No 1, . . . . .	lb.	0.00	0.04½
Morue grosse . . . . .	lb.	0.00	0.05
Royans aux truffes et aux	schards	bte	0.17 0.18
Sardines canadiennes ½ btes		0.37	0.38
Sardines can. ½ btes, caisse		4.00	4.25
Sardines françaises, ½ btes,	bte	0.15	0.31
Sardines françaises, ½ btes,	bte	0.22	0.50
Sardines Norvège (½ bte) cae		7.50	11.00
Sardines Norvège (½ bte) cae		17.00	18.00
Sardines Portugaises (½	btes)	cae	9.00 12.00
Sardines Portugaises (½	btes)	cae	15.00 16.00
Sardines Royan à l'huile, ½ bt		0.40	0.42
Sardines sans arêtes . . . . .		0.23	0.24
Saumon rose Cohoes, Fra-	ser River, boîte plate "	0.00	1.50
Saumon rouge			
Horra Shoe et Clover Leaf	boîte haute, 1 lb. . . . .	doz.	2.05 207½
Horra Shoe et Clover Leaf	boîte plate, 1-2 lb. . . . .	doz.	2.22½ 2.25
Horra Shoe et Clover Leaf	boîte plate, 1-2 lb. . . . .	doz.	1.30 1.32½
Saumon rouge Sockeye (Rivers'	Inlet), boîte haute, 1 lb. doz.	0.00	2.00
Saumon rouge du printemps,	bte haute, 1 lb. . . . .	doz.	0.00 1.80
Saumons Humpback, 1 lb. doz.		0.90	1.00
Truite de mer . . . . .	100 lbs.	0.00	6.75

**POISSONS GELES**

Grosse morue . . . . .	la lb.	0.05	0.06
Morue ordinaire . . . . .	la lb.	0.04	0.05
Haddock . . . . .	la lb.	0.04½	0.05½
Doré . . . . .	la lb.	0.08½	0.09½
Poisson blanc . . . . .	la lb.	0.9½	0.10½
Maquereau . . . . .	la lb.	0.12	0.13
Brochet . . . . .	la lb.	0.06	0.07
Carpe . . . . .	la lb.	0.04½	0.05½
Truite saumonée . . . . .	la lb.	0.08½	0.09
Saumon rouge . . . . .	la lb.	0.08½	0.10
Flétan . . . . .	la lb.	0.08½	0.10
Petit poisson blanc le baril		0.00	2.40
Haddoc fumé . . . . .	la lb.	0.00	0.07½

**LARDS ET JAMBONS**

Il y a une bonne demande pour les lards américains; mais il se fait peu d'affaires en jambons et lards fumés.

Nous cotons:

**Lards Américains**

Lard Armour 40/50 morceaux,	qrt	0.00	27.25
Lard Monarch . . . . .	(manque)		

Lard Jones . . . . .		25.75	
Lard Robertson 40/50 morceaux	qrt	0.00	30.00
Lard Swift 40/50 morc. . . . .	(manque)		
Lard Woodlawn 19/35 morc. . . . .	(manque)		

**Vlandes fumées**

Lard fumé, désossé . . . . .	lb.	0.14½	0.16
Lard fumé, de côte . . . . .	lb.	0.15½	0.16½
Jambon, 20 à 28 lbs . . . . .	lb.	0.00	0.15
Jambons de 15 à 19 lbs . . . . .	lb.	0.00	0.15½
Jambons de 12 à 14 lbs . . . . .	lb.	0.00	0.16½
Jambons, désossés . . . . .	lb.	0.16	0.17

**SAINDOUX**

Très bonne demande sans changement de prix.

Nous cotons:

**Saindoux pur**

En seau de 20 lbs, le seau		0.00	2.90
En tinettes de 50 lbs . . . . .	lb.	0.00	0.14½
Canistres de 10 lbs . . . . .	lb.	0.00	0.15½
Canistres de 5 lbs . . . . .	lb.	0.00	0.15½
Canistres de 3 lbs . . . . .	lb.	0.00	0.15½

**Saindoux composé**

En seaux de 20 lbs . . . . .		2.38	2.45
Canistres de 20 lbs . . . . .	lb.	2.28	2.35
Canistres de 10 lbs . . . . .	lb.	0.12	0.12½
Canistres de 5 lbs . . . . .	lb.	0.12½	0.12½
Canistres de 3 lbs . . . . .	lb.	0.12½	0.12½
Tierces . . . . .	lb.	0.11½	0.12½
Demi-quarts . . . . .	lb.	0.12	0.12½
Tinettes, 50 lbs . . . . .	lb.	0.11	0.12½
Tinettes, 60 lbs . . . . .	lb.	0.12	0.13½

**FROMAGES CANADIENS**

Les petits fromages d'environ 20 lbs. se vendent aux épiciers 14c. à 15c. la livre.

**FROMAGES IMPORTES**

On cote le fromage de Gruyère:

Fromage entier de 27 lbs. ou de 80 lbs. 27c. à 28c. la lb.

En quantité moindre 30c. la lb.

Le fromage de Roquefort se vend de 32c. à 35c. la livre et le Limbourg de 19 à 20c. la lb.

On cote encore:

Gorgonzola . . . . .	lb.	0.40	
Edam . . . . .	lb.	0.35	

**PRODUITS CHIMIQUES ET DROGUES**

Nous cotons:

Acide borique, brls de 336 lbs., lb.		0.10	
" " quantité moindre, lb.		0.12	
Alun, barils de 336 lbs. . . . .	lb.	0.01½	
Alun, barils de 112 lbs. . . . .	lb.	0.02	
Alun, quantité moindre . . . . .	lb.	0.03	
Blanc de céruse, brls de 336 lbs.			
100 lbs. . . . .		0.45	
Blanc de céruse, quantité moindre	2 lbs.	0.01	
Bois de campêche . . . . .	lb.	0.02½	0.03
Borax en cristaux, brls de 336	lbs.	0.05	
Borax en cristaux, brls de 112 lbs.		0.05	
" " quantité moindre, lb.		0.06	
Borax en poudre,			
brls 112 lbs. lb.		0.05	0.06
Boules à mites . . . . .	lb.	0.00	0.00
Camomille . . . . .	lb.	0.30	
Campêche (Extrait de):			
Boîtes de 12 lbs. . . . .	lb.	0.00	0.08
" 24 lbs., pqt. de 1 lb. " . . . . .		0.00	0.08½
" 24 lbs., pqt. de ½ lb. " . . . . .		0.00	0.8½
" 24 lbs., pqt. de ¼ lb. " . . . . .		0.00	0.08½
" 24 lbs., les 3 gran-		0.00	0.08½
deurs assorties . . . . .		0.00	0.08½
Camphre (en oz.) . . . . .		0.00	0.75
Carbonate d'ammoniaque, bls.			
112 lbs. . . . .	4 lbs.	0.10	
Carbonate d'ammoniaque, quan-			
tité moindre . . . . .	lb.	0.15	
Cire blanche pure . . . . .	lb.	0.40	0.45

Couperose, bls 370 lbs. . . . .	lb.	0.01	
Couperose, quantité moindre, lb.		0.02	
Gélatine rouge en feuilles . . . . .	lb.	0.60	
Gélatine blanche en feuilles . . . . .	lb.	0.35	
Gélatine Knox en feuil., doz.		1.25	1.30
Gomme arabique . . . . .	lb.	0.15	0.16
Houblon pressé . . . . .	lb.	0.12½	0.16
Indigo de Madras . . . . .	lb.	0.60	
Lessis commun . . . . .	doz.	0.35	
Lessis commun . . . . .	grosse	3.75	
Paraffine pour cierges . . . . .	lb.	0.10	0.12
Paraffine pour cierges . . . . .	lb.	0.10	0.12
Plâtre à terre, sac 100 lbs. sac		0.70	
Résine blanche . . . . .	lb.	0.03½	0.05
Résine G, suivant quantité lb.		0.00	0.00

Salpêtre en cristaux, bls 112	lbs.		0.05
-------------------------------	------	--	------

Salpêtre en cristaux, quantité			
moindre . . . . .	lb.	0.00	
Sel d'Epsom, sacs 224 lbs. . . . .	lb.	0.01½	
Sel d'Epsom, qté moindre, lb		0.01	0.02
Soda à pâte, 112 lbs. . . . .		0.00	2.00

Soda à laver:

Sacs 224 lbs., 100 lbs. . . . .		0.75	0.80
1-2 sacs 112 lbs., 100 lbs. . . . .		0.80	0.85
Quarts 336 lbs., 100 lbs. . . . .		0.85	0.90
Barils 112 lbs, baril . . . . .		0.95	1.00
Soude caustique, drums 750 lbs. lb.		0.02½	
Soude caustique en morceaux,			
kegs 50 lbs. . . . .	keg	1.50	1.00

Soude caustique en morceaux,			
kegs 100 lbs. . . . .	keg	0.00	2.75

Soufre en bâtons, brls 336 lbs., lb.		0.01½	
Soufre en bâtons, qté moindre, lb.		0.03	
Soufre moulu, sacs 112 lbs. 1.65		1.70	
Soufre moulu, qté moindre . . . . .	lb.	0.02	
Tourteaux de lin moulu sac		2.00	2.10
Vitriol, brls. . . . .		0.05	0.05½
Vitriol. quantité moindre . . . . .	lb	0.00	0.06

**BOUGIES ET CIERGES**

Nous cotons:

B Paraffine en vrac, boîte de 40 lbs:			
6 à la lb. . . . .	lb.	0.00	0.03
12 à la lb . . . . .	lb.	0.00	0.03½
B Paraffine, 6 à la lb. . . . .		0.08½	0.09
B Paraffine, 12 à la lb. . . . .		0.09	0.09½
B Stéarine, 14 oz. 6 et 12 . . . . .		0.00	0.12
B Stéarine, 16 oz. 6 et 18 . . . . .		0.13	0.14½
Cierges approuvés . . . . .	lb.	0.00	0.40
Cierges non approuvés . . . . .	lb.	0.16	0.20

**PLATS EN BOIS**

Nous cotons:

Ovales de ½ lb., crate . . . . .		0.00	0.27½
Ovales de 1 lb., crate . . . . .		0.00	0.30
Ovales de 2 lbs., crate . . . . .		0.00	0.37½
Ovales de 3 lbs., crate . . . . .		0.00	0.42½
Ovales de 5 lbs., crate . . . . .		0.00	0.55

**CUVETTES EN BOIS**

Nous cotons:

Cuvette No 0, la doz. . . . .			10.50
Cuvette No 1, la doz. . . . .			8.50
Cuvette No 2, la doz. . . . .			7.00
Cuvette No 3, la doz. . . . .			6.00

**TINETTES EN BOIS**

Nous cotons:

Tinettes à beurre, 70 lbs.,			
pièce . . . . .		0.26	0.28
Tinettes à beurre, 50 lbs.,			
pièce . . . . .		0.22	0.24
Tinettes en spinette, à beur-			
re, 30 lbs., pièce . . . . .		0.20	0.21
Tinettes en spinette blanche,			
30 lbs., pièce . . . . .		0.17	0.19
Tinettes à beurre, 10 lbs.,			
pièce . . . . .		0.13	0.15

**EPINGLES A LINGE**

Epingles ordinaires.			
Boîtes de 5 grosses . . . . .	la bte	0.00	
Epingles à ressort.			
Boîtes de 2 grosses . . . . .	la bte	0.00	

## BALAIS

Nous cotons:		
Avec manches ordinaires.	La doz.	
5 cordes . . . . .	0.00	3.50
4 cordes . . . . .	0.00	3.00
3 cordes . . . . .	0.00	2.50
2 cordes . . . . .	0.00	2.25
Mêlés de jonc, 4 cordes . . . . .	0.00	3.19
A longs manches . . . . .	0.00	2.75
Avec manches Bambou.		
4 cordes . . . . .	4.25	5.50
A long manche . . . . .	3.00	3.50
D'enfants, 3 cordes . . . . .	0.00	2.00
D'enfants, 2 cordes . . . . .	0.00	1.25
D'enfants, 1 corde . . . . .	0.00	0.85
Manches de faubert (mop), doz.	1.25	

## ALLUMETTES

Nous cotons:		
Telegraph, bte de 10 gr. . . . .		4.80
Telephone, bte de 10 gr. . . . .		4.70
Tiger, bte de 10 gr. . . . .	4.30 à	4.45
Headlight, bte de 1 gr. . . . .		4.65
King Edward, bte de 1-2 gr. . . . .		3.70
Eagle, bte de 1 gr. . . . .		2.15
Silent, bte de 1 gr. . . . .		2.50
Silent, bte de 500 . . . . .		5.35
Rising Star, bte de 1 gr. . . . .		6.15
Pour quantité de 5 caisses assorties ou non, fret payé pour tous les points de la province de Québec.		
Le prix de \$4.30 pour les allumettes "Tiger" ne s'applique qu'à la province de Québec seulement.		

## FICELLE ET CABLE DE COTON, ETC.

Nous cotons:		
Ficelle 4 brins . . . . . lb.	0.27½	0.28½
Ficelle 3 brins . . . . . lb.	0.23½	0.24½
Corde à linge en rouleau, lb.	0.00	0.22
Corde à linge, 30 pds doz.	0.00	0.90
Corde à linge, 40 pds doz.	0.00	1.10
Corde à linge, 50 pds doz.	0.00	1.40
Corde à linge, 60 pds doz.	0.00	1.65
Coton à chandelle . . . . . lb.	0.00	0.30
Câble Sisal, 7-16 et plus . . . . .	0.00	0.09
Câble Sisal, 3-8 . . . . .	0.00	0.09½
Câble Sisal, 5-16 . . . . .	0.00	0.10
Câble Sisal, 1-4 . . . . .	0.00	0.10
Câble Sisal, 3-16 . . . . .	0.00	0.10½

## PAPIER D'EMBALLAGE

On vend le papier Manille à 4 cents la livre et le papier brun ou gris 3c. la lb.  
MECHES, BRULEURS ET VERRES DE

## LAMPES

Nous cotons:		
Mèches No 2 . . . . . lb.	0.20	
Mèches No 1 . . . . . lb.	0.15	
Mèches No 0 . . . . . lb.	0.12	
Brûleurs No 2 . . . . . doz.	0.35	
Brûleurs No 1 . . . . . doz.	0.65	
Brûleurs No 0 . . . . . doz.	0.65	
Brûleurs, dessus verre, (A), doz.	1.65	
Brûleurs, dessus verre, (B), doz.	1.90	
Cheminées (first), No 2 . . . . . doz.	0.60	
Cheminées (first), No 1 . . . . . doz.	0.44	
Cheminées (first), No 0 . . . . . doz.	0.41	
Cheminées (climax), No 2 . . . . . doz.	0.62	
Cheminées (climax), No 1 . . . . . doz.	0.46	
Cheminées (climax), No 0 . . . . . doz.	0.43	

## SAVON DE CASTILLE

Le savon de Marseille en seau se vend \$4.25 la caisse.

Le savon de Marseille (ou Castille) se vend: blanc ou marbré, poids net, de 9 à 10c. la livre, en augmentation sur nos cotes précédentes.

## GRAISSE A ROUES

On cote:		
Graisse Imperial, en lots de grosse . . . . .	doz.	0.52½
Caisse de 4 doz. . . . .	doz.	0.55
Quantité moindre . . . . .	doz.	0.60
Graisse au mica.		

Boîtes de 1 lb. (par 3 doz.), doz.	0.95
Quantité moindre . . . . .	doz. 1.00
Boîtes de 3 lbs. (par 2 doz.), doz.	2.50
Quantité moindre . . . . .	doz. 2.60

## HUILE D'OLIVE

Nous cotons:		
Pintes . . . . .	0.00	3.00
Chopines . . . . .	0.00	1.75
1-2 chopines . . . . .	0.00	0.90
Les huiles d'olive surfines sont cotées:		
Estagnon ¼ gal. . . . .	0.90	1.00
Estagnon 1 gal. . . . .	1.75	1.90
Estagnon 5 gal. Impérial . . . . .	0.00	8.50
Bouteilles 4 oz. . . . . doz.	0.90	1.00
Bouteilles 8 oz. . . . . doz.	1.30	1.40
Bouteilles 16 oz. . . . . doz.	4.60	4.75
Litres . . . . .	8.00	8.25

L'huile d'olive Barton et Guestier est cotée:		
Qrts. . . . .	7.75	8.00
Pts. . . . .	4.37½	4.50
½ pts. . . . .	2.45	2.50

## HUILE DE CASTOR

Nous cotons:		
	Grosse.	Doz.
Bouteilles de 1 oz. . . . .	\$3.60	\$0.35
Bouteilles de 2 oz. . . . .	5.00	0.45
Bouteilles de 3 oz. . . . .	6.00	0.55
Bouteilles de 4 oz. . . . .	7.25	0.65
Bouteilles de 1-2 chopine. . . . .	11.50	1.10
Bouteilles de 1 chopine . . . . .	17.50	1.60
Bouteilles de 1 pinte . . . . .	28.00	2.50
Estagnon de 40 lbs. . . . .	0.10	0.11
Quart, lb. . . . .	0.00	0.10½
Moins d'un quart, gall. . . . .	0.00	1.14

## HUILE DE FOIE DE MORUE

Les prix sont plus élevés de 20c. par gallon.

Nous cotons l'huile de foie de morue de Terre-Neuve, de \$1.60 à \$1.80 le gallon, suivant quantité et l'huile de foie de morue de Norvège, de \$1.50 à \$1.65.

## HUILE DE COTON

Nous la cotons:		
Au baril . . . . .	0.00	1.10
Moins d'un baril . . . . .	0.00	1.25

## HUILE DE RICIN PHARMACEUTIQUE

Nous cotons au quart, par livre \$0.10½; le gallon, \$1.25; en estagon, par livre \$0.10½ à \$0.12.

## VASELINE

Nous cotons:		
"Blue Seal"		
Blanche No. 1 . . . . .	grosse	10.00
Blanche No 2 . . . . .	"	19.20
Jaune No 1 . . . . .	"	6.72
Jaune No 2 . . . . .	"	14.40
2e qualité No 1 . . . . .	"	4.68
2e qualité No 2 . . . . .	"	7.50
Jaune No 1 . . . . .	Doz.	0.60
Jaune No 2 . . . . .	Doz.	1.25

Escompte 5 % sur les prix cotés à la grosse et net sur les prix à la doz.

## HUILE DE PETROLE

Nous cotons:		
Pratt's Astral Oil . . . . .	le gal.	0.19½
Standard Acme . . . . .	le gal.	0.17
Silver Star . . . . .	le gal.	0.15½

## GRAINS ET FARINES

## Marché de Chicago

Une température rigoureuse dans le sud-ouest a causé une forte avance des prix du blé, mardi dernier. Cette avance a été aidée par la diminution des recettes dans le nord-ouest et par des prix plus élevés sur les marchés européens. En clôture les prix étaient en gain net de 1 5-8 à 1 3-4c.

Le blé d'Inde gagnait 1-4c à 5-8c. à 3-4c., et l'avoine, 1-4c. à 3-8c.

	Mail	Juil.
Blé . . . . .	98½	95¼
Blé-d'Inde . . . . .	49	49¾
Avoine . . . . .	34¼	34½

## Marché de Montréal

La demande est très bonne pour l'avoine et tranquille pour les autres grains. Les affaires sont très bonnes pour les farines, bien qu'un peu tranquilles en ce moment.

## Grains

Blé du Nord No 1 . . . . .	1.05	1.07
Blé du Nord No 2 . . . . .	1.02	1.03
Blé du Nord No 3 . . . . .	0.97	0.98
Blé Nord Feed . . . . .	0.80	0.81
Avoine Man. No 2 . . . . .	0.40	0.40½
Avoine Man. No. 3 . . . . .	0.36	0.36½
Avoine Qué. et Ont No 2 . . . . .	0.35½	0.36
Avoine Qué. et Ont No 3 . . . . .	0.36½	0.37
Avoine Qué. et Ont No 4 . . . . .	0.35½	0.36
Orge moulée . . . . .	0.50	0.51
Pois No 2 ordinaires . . . . .	0.87	0.88
Sarrasin 48lbs.) . . . . .	0.00	0.52
Blé-d'Inde jaune No 3, nouveau . . . . .	0.55½	0.56

## Farines

Patentes du printemps:		
Royal Household, . . . . . 2 sacs	0.00	5.60
Five Roses, . . . . . 2 sacs	0.00	5.60
Glenora . . . . . 2 sacs	0.00	5.10
Harvest Queen . . . . . sacs	0.00	5.10
Keetoba, . . . . . 2 sacs	0.00	4.90
Montcalm . . . . . 2 sacs	0.00	4.90
Fortes à Boulanger:		
Bakers Special . . . . . 2 sacs	0.00	4.90
Manitoba S.B. . . . . 2 sacs	0.00	4.40
Patentes d'Hiver:		
Hurona (à pâtisserie) 2 sacs	0.00	5.60
A do . . . . . 2 sacs	0.00	5.10
Straight rollers . . . . . baril	0.00	4.70
Straight rollers . . . . . sac	2.10	2.20
Farine de blé-d'Inde blanc pour boulangers . . . . . 2 sacs	0.00	4.50
Farine de blé-d'Inde pour engrais . . . . . 2 sacs	0.00	3.00

## Farine d'avoine

Avoine roulée, 90 lbs . sac	0.00	2.15
Avoine roulée . . . . . baril	0.00	4.55

## Issues de blé en sacs

Son Manitoba, au char, ton	00.00	20.00
Gru Manitoba, au char, ton	22.00	24.00
Son d'Ontario, au char, ton	19.00	20.00
Middlings d'Ontario, au char, ton . . . . .	00.00	24.00
Moulée mélangée . au char	25.00	28.00

## FROMAGE

## Marché anglais

MM. Mills & Sparrow nous écrivent de Londres à la date du 23 décembre 1910:

Les ventes de fromage canadien sont calmes.

Il en est de même pour le fromage de Nouvelle-Zélande, pour lequel une réduction de 6d. à 1/0 a été faite.

Nous cotons:		
Nouvelle Zélande, blanc . . . . .	55/0	à 56/0
Nouvelle Zélande, coloré . . . . .	56/0	à 57/0
Canada, blanc, haut choix . . . . .	56/0	à 57/0
Canada, coloré, haut choix . . . . .	57/0	à 58/0
Canada blanc et coloré, choix . . . . .		56/0

## Marché de Montréal

Le marché local est tranquille, les fromages de la province se traitent entre

détenteurs et exportateurs de 11 1-4 à 11 1-2c.

Les épiciers paient les petits fromages 13 1-2c et les gros fromages forts de 15 1-2 à 16c.

**BEURRE**

**Marché Anglais**

MM. Mills & Sparrow nous écrivent de Londres à la date du 23 décembre 1910 —La réduction attendue depuis longtemps sur le prix du beurre danois à en fin eu lieu; la cote a été baissée de deux kroner hier.

—On s'intéresse peu maintenant au beurre de Sibérie Il paraîtrait, d'après les rapports qui ont cours, que de grandes quantités de ce beurre sont en entrepôt dans les ports du continent, mais il est difficile d'en savoir la quantité exacte.

—Les perspectives d'une augmentation d'approvisionnement de beurre français sont très mauvaises On annonce qu'il y a à peine du beurre en quantité suffisante pour la consommation domestique.

—Les arrivages d'Australie ont été très considérables, cette semaine, 49.000 boîtes arrivées par un steamer, et 9,00 par un autre. D'autres vapeurs sont arrivés dans le port avec de faibles cargaisons. Les affaires, qui ont porté sur les premiers arrivages, sont maintenant dans l'accalmie, et malgré les bas prix, le beurre s'est vendu beaucoup mieux qu'il y a quelques semaines. Nous pensons, pour de bonnes raisons, que les prix ne baisseront plus.

Nous cotons:

Danemark . . . . .	114/0 à 116/0
France, haut choix . . . . .	116/0 à 124/0
France, bon à choix . . . . .	110/0 à 112/0
Victoria, salé, haut choix . . . . .	100/0 à 102/0
Victoria, sans sel, haut choix . . . . .	102/0, 103/0 à 104/0
Victoria, salé bon à choix . . . . .	96/0 à 98/0
Victoria sans sel, bon à choix . . . . .	98/0 à 100/0
Nouvelle-Galles du Sud . . . . .	haut choix, salé 98/0, 100/0 à 102/0
Nouvelle Galles du Sud, . . . . .	bon à choix, salé 94/0 à 98/0
Nouvelle Galles du Sud, . . . . .	haut choix, sans sel 100/0 à 102/0
Queensland, ht. choix, salé . . . . .	98/0 à 100/0
Queensland, bon à ch. salé . . . . .	94/0 à 96/0
Queensl. ht. ch. sans sel . . . . .	100/0 à 102/0
Queensl. ht. ch. sans sel . . . . .	96/0 à 98/0
Nouvelle-Zélande, ht. ch. . . . .	104/0 à 106/0
Nouvelle-Zélande, ch. . . . .	100/0 à 102/0
Argentine, sans sel . . . . .	98/0 à 100/0
Argentine, sans sel . . . . .	100/0 à 102/0
Sibérie, haut choix . . . . .	100/0 à 102/0
Sibérie, choix . . . . .	92/0 à 96/0
Sibérie, inférieur . . . . .	84/0 à 88/0

**Marché de Montréal**

On paie aux producteurs 24 c. les beurres de crèmeries nouveaux.

Les épiciers paient 251-2. 26c les beurres d'automne de crèmeries; de 20 à 22c les beurres de ferme, suivant qualité, et de 21 à 23c les beurres en roubeaux.

**OEUFS**

**Marché de Montréal**

La demande pour les oeufs est bonne et les prix sont sans changement.

On vend à la caisse, aux épiciers: oeufs No. 1, 27c.; oeufs mirés 32c. et oeufs dits frais 45c.

**LEGUMES**

Betteraves . . . . .	sac	0.00	0.80
Carottes . . . . .		0.00	0.60
Céleri . . . . .	la doz.	0.85	1.00
Choux de Bruxelles . . . . .		0.00	0.35
Choux de Montréal, quart . . . . .		0.00	1.25
Choux-fleurs . . . . .	le quart	0.00	1.00
Cresson . . . . .	doz. paquet	0.00	0.35
Epinards . . . . .	laboite	0.00	0.50
Navets . . . . .	la poche	0.00	0.75
Oignons blancs. . . . .	la caisse	0.00	2.75
Oignons d'Espagne, le crate . . . . .		0.00	2.50
Panais . . . . .	la poche	0.00	0.90
Patates (au détail), le sac . . . . .			
90 lbs . . . . .		0.00	1.00
Patates (en gros), le sac . . . . .			
90 lbs . . . . .		0.00	0.85
Persil . . . . .	doz. de paquets	0.00	1.00
Poireaux . . . . .	la doz	0.00	0.20
Radis . . . . .	la doz. pqt.	0.00	0.35
Raifort . . . . .	la lb.	0.00	0.25
Rhubarbe . . . . .	la doz pqt	0.00	1.00
Salade de Montréal, frisée . . . . .	doz.	0.00	0.50
Salade de Montréal, pommée, . . . . .	doz.	0.00	0.50
Salsifis . . . . .	la doz. de ppts.	0.00	1.35
Topinambours . . . . .	le quart	0.00	3.25

**FRUITS VERTS**

Ananas Floride . . . . .	cse	0.00	4.00
Bananes, régime (en crate . . . . .		0.00	2.25
Citrons Messine (300c) . . . . .		0.00	3.25
Cocos, sac 150 lbs . . . . .		0.00	0.00
Limons . . . . .	la boîte	0.00	1.40
Mandarines . . . . .	la boîte	0.00	3.25
Oranges Jamaïque . . . . .	brls	0.00	4.50
Oranges du Mexique, la bte. . . . .		0.00	2.85
Oranges Navels . . . . .		0.00	3.25
Pamplemousses mélangés, cse . . . . .		0.00	2.50
Pommes:			
Pewaukee No 1 . . . . .		0.00	5.00
Pewaukee No 2 . . . . .		0.00	3.50
Benravis No 1 . . . . .		0.00	5.00
Benravis No 2 . . . . .		0.00	3.50
Man No 1 . . . . .		0.00	6.00
Man No 2 . . . . .		0.00	4.00
Greening No 1 . . . . .		0.00	6.00
Baldwin No 1 . . . . .		0.00	6.00
Russett No 1 . . . . .		0.00	6.00
Fameuses No 1 . . . . .		0.00	6.00
Faumeuse No 2 . . . . .		0.00	5.00

**POMMES**

**Marché Anglais**

MM. J. C. Houghton & Co. nous écrivent de Liverpool à la date du 15 décembre 1910:

De bons résultats ont été de nouveau obtenus pour tous les bons lots de pommes américaines, en baril. Malheureusement, une partie de ces fruits était trop mûre et il s'en est trouvé qui ne permettait pas de les vendre. La demande n'est pas satisfaisante pour les pommes en boîtes de Californie, d'Orégon et de Washington; leur marché est déprimé.

**PRIX A L'ENOAN**

Vendredi	Lundi	Mercredi
16 Déc	19 Déc	21 Déc
s. d.	s. d.	s. d.

Amérique	baril				
Albemarle					
Pippin . . . . .	"	19 0	28 6	17 9	25 0
Baldwin . . . . .	"	17 0	25 0	17 0	25 0
Greening . . . . .	"	18 0	25 6	18 0	23 0
Ben Davis . . . . .	"			17 0	21 0
Gano . . . . .	"				26 0
N. Spy . . . . .	"			17 6	22 0
Russett . . . . .	"			17 0	23 6
Stark . . . . .	"			18 6	23 6
King . . . . .	"	24 6			
Pennock . . . . .	"				20 0
York Imperial . . . . .	"				23 0
Albermarle					
Pippin . . . . .	"				10 0
Canada					
Baldwin . . . . .	"				18 0
G Russett . . . . .	"				27 6
N. Spy . . . . .	"				19 9
Californie	bte				
Newtown Pip-					
pin (4 tierces) . . . . .	"	7 0	8 0		7 3
do (4 1/2 tierces) . . . . .	"	6 6	6 9		7 3
do (3 1/2 tierces) . . . . .	"	7 3	8 0	7 9	8 0
Oregon—					
Newtown					
Pippin . . . . .	"	7 6	8 6	7 0	7 9
Washington . . . . .	"	8 0	9 9	6 6	8 6

**FOIN PRESSE ET FOURRAGES**

**Marché de Montréal**

La demande est tranquille avec prix à la baisse.

Nous cotons à la tonne, en lot de char, sur rails à Montréal:

Foin pressé, No 1 . . . . .	11.50	12.00
Foin pressé, No 2 extra . . . . .	10.00	10.50
Foin pressé, No 2 ord. . . . .	8.50	9.00
Foin mélangé de trèfle . . . . .	7.00	7.50
Trèfle pur . . . . .	6.50	7.00
Paille d'avoine . . . . .	4.50	5.00

**VOLAILLES ET GIBIER**

Poules et poulets mélangés. . . . .	12 à 14c
Poules . . . . .	11 à 12c
Poulets . . . . .	12 à 14c.
Dindes . . . . .	19 à 20c
Canards . . . . .	00 18c
Oies . . . . .	13 1-2 à 14c

Le chevreuil est assez abondant, on le vend la bête entière à 6 1-2c. la lb.

Les lièvres sont moins chers et valent de 25c à 30c la paire.

**PEAUX VERTES**

La demande est assez bonne. Les peaux de mouton qui étaient à 70c. sont maintenant cotées 75c.

Les commerçants de Montréal paient aux bouchers: boeuf de la ville No 1. 10c.; No 2, 9c.; No 3, 8c.; boeuf de la campagne No 1 10c.; No 2, 9c.; No 3, 8c. Veau de la ville No 1, 12c.; No 2, 11c.; veau de la campagne. No 1, 12c; No 2, 11c.; mouton, 75c; cheval, \$2.50.

La nouvelle loi prohibant la fabrication et la vente de l'absinthe en Suisse a été mise en vigueur le 7 octobre. Elle avait été adoptée à la suite d'un referendum, il y a huit mois environ, et affecte surtout les cantons de la Suisse française, celui de Neuchâtel spécialement, où sont situées les principales distilleries. Dans la Suisse Allemande, on consomme peu d'absinthe. La loi prévoit une compensation que le gouvernement estime à une somme variant de £60,000 à \$80,000.



## Courroies Spéciales

Nos courroies sont recouvertes de notre Ciment Imperméable et peuvent être exposées au froid ou à la chaleur sans danger de les gâter.



**D. K. McLaren, Limited**

809-311, rue Craig Ouest,  
Montréal.

## LES TOLES CANADA GALVANISÉES

de la marque "Dominion Crown" sont de la fabrication la plus ancienne et la meilleure sur le marché. . . . .  
Demandez-les à votre Marchand de Gros et n'acceptez pas de substitution. . .

**A. C. LESLIE & CO.**  
LIMITED  
MONTREAL.

### LA LUTTE CONTRE LES MOUCHES

Les mouches sont un des fléaux les plus redoutés du laitier; de leur fait, la fabrication des fromages peut devenir à certaines époques fort aléatoire.

La première précaution à prendre contre les mouches est de chercher à les empêcher de pénétrer dans les locaux de la fromagerie. Pour cela, on garnira la partie extérieure des fenêtres d'une toile métallique ou d'un treillage à mailles fines. (Nous avons vu que la mouche du fromage est deux fois plus petite que la mouche commune, il faut donc un réseau très fin pour l'arrêter). En outre, il faut avoir bien soin de toujours tenir les portes closes, on a même conseillé de se servir de doubles portes, de façon à ce que l'ouverture ne reste jamais béante. Même dans ce cas, il n'est pas impossible que des mouches pénètrent, on le comprend sans peine. Il faut d'ailleurs compter avec les négligences du personnel, et il est certain que tout ce qui tend à compléter le service (et c'est le cas pour les doubles portes) tend aussi à multiplier ces négligences.

On assure que la couleur bleue éloigne les mouches, on pourra teindre en cette couleur les portes et bales d'ouverture.

Tout particulièrement pendant la saison chaude, il faudra surveiller tous les locaux de la laiterie et se hâter de poursuivre les mouches qui auraient pu pénétrer malgré les précautions prises. Un filet adapté à l'extrémité d'un manche assez long (le filet à papillons des naturalistes), pourra beaucoup faciliter la prise des mouches.

C'est bien souvent en vue de garantir les fromages des vers que certaines ménagères les mettent à passer dans la cendre. D'autres les placent dans des sortes de garde-manger à parois formées de toile métallique; mais cette dernière, exposée à une humidité assez grande, ne tarde pas à se rouiller et à se trouer. Il vaudrait mieux se servir d'un treillage en bois, dans le genre de ceux dont on fait des stores. Le même treillage pourrait, dans certains cas, être utilisé pour

former une sorte de paravent bien clos en avant des rayons chargés de fromages. Ce paravent serait relevé ou abaissé à la façon des stores, mais il faudrait que ses bords soient mis en contact étroit avec des parties sortantes des murs, de façon à ne laisser aucun passage pour les mouches.

Le laitier fera bien, quelles que soient les précautions prises d'autre part, de chercher à détruire les mouches autour de la laiterie. Si elles arrivaient à y pulluler, il deviendrait d'autant plus difficile de leur en défendre l'entrée. Nous avons vu que les mouches pondent de préférence dans les matières en décomposition: fumier, tas d'ordures, déjections animales, excréments humains, dans les conduites d'eau sale, les éviers. Il nous faudra donc éviter le plus possible les amas de matières précédentes aux abords de la laiterie et tenir ceux-ci très propres.

En ce qui concerne les fumiers, nous les éloignerons le plus possible, nous les conduirons aux champs fréquemment, enfin, nous logerons les volailles à proximité, celles-ci recherchent avec avidité les larves de mouches.

Nous éviterons soigneusement de laisser les eaux résiduelles séjourner aux abords de la laiterie, ou bien nous les recevrons dans une fosse étanche. Le contenu de cette fosse, de même que les fosses d'aisance, les éviers ou autres conduites d'eau sale, recevra un liquide capable de détruire les pontes de mouche. On a préconisé pour cet objet l'huile de

schiste, et aussi une dissolution de: 1 kilo sulfate de fer, 1 kilo sulfate de cuivre, 5 kilos chlorure de zinc, et 50 grammes d'acide phénique, dans 60 litres d'eau.

Le vulgaire papier tue-mouches pourra souvent être utilement employé dans les locaux accessoires de la laiterie, ou même dans la laiterie proprement dite. C'est du papier buvard épais imbibé d'une dissolution de 5 grammes émétique et 200 grammes de miel dans un litre d'eau.

Si les fromages ont reçu des pontes, il faut se hâter de les enlever avant éclosion; après celle-ci les larves se dispersent et il faut chercher beaucoup plus pour les trouver toutes. Tous les fromages peuvent être envahis, aussi bien ceux à pâte molle comme le brie, que ceux à pâte ferme comme le roquefort, le gex, le chester. Dans le cas de fromages à pâtes fermes, les vers s'accumulent dans les fissures humides et c'est là qu'il faut les chercher pour les détruire.

L'examen des fromages infectés est relativement long et doit être renouvelé, existe-t-il des moyens plus rapides de destruction des vers? L'emploi d'un liquide antiseptique risquerait de placer le fromage sous le coup de la loi sur les fraudes, il en serait de même si on cherchait à utiliser les propriétés toxiques de certains gaz. Peut-être, mais dans certains cas, seulement, serait-il possible d'utiliser la chaleur.

Ch. GROUD,  
(L'Industrie Laitière).

## LACAILLE, GENDREAU & CIE

Successeurs de CHS. LACAILLE & CIE.

EPICIERS EN GROS

Importateurs de Mielasses, Sirops,  
Fruits Secs, Thé, Vins, Liqueurs,  
Sucres, Etc., Etc.

Spécialité de Vins de Messe de Sicile  
et de Tarragone.

329 Rue St-Paul et 14 Rue St-Dizier  
MONTREAL

Les exportations totales de whisky canadien, pendant les cinq mois terminés le 31 août 1910, sont évaluées à \$348,205, relativement à \$618,490 pendant la période correspondante de l'année précédente. Des raisons de tarif ont causé des expéditions inuitées aux Etats-Unis jusqu'à la fin du mois d'août 1909, les quantités exportées diminuant matériellement pendant les cinq mois suivants. Cette année, le volume des expéditions a été normal, et on peut s'attendre à une augmentation considérable pour le reste de l'année.

# Ferronnerie, Quincaillerie, Peintures, Matériaux de Construction, Etc.

## Revue des Marchés

### FERRONNERIE

Comme tous les ans à pareille époque, les affaires subissent une accalmie. Le ton général du marché est ferme. Il n'y a aucun changement de prix à signaler, cette semaine.

### PLOMBERIE

#### Tuyaux de plomb

L'escompte est de 25 pour cent.

Les prix sont de 7c. pour tuyaux en plomb et de 9c. pour tuyaux de plomb composition.

**Tuyaux de renvoi en fonte et accessoires**  
Prix fermes.

Les escomptes sur les prix de la liste sont: tuyaux légers 60 et 10 p.c.; tuyaux moyens et extra-forts 70 p. c. et accessoires légers, moyens et extra-forts 70 pour cent.

#### Tuyaux en fer

##### Tuyaux noirs:

Nous cotons, prix de la liste:

1-4	100 pieds	5.50
3-8	"	5.50
1-2	"	8.50
3-4	"	11.50
1	"	16.50
1 1/4	"	22.50
1 1/2	"	27.00
2	"	36.00

##### Nous cotons net:

2 1/2	"	16.30
3	"	21.54
3 1/2	"	27.07
4	"	30.80

##### Tuyaux galvanisés.

Nous cotons, prix de liste:

1-4	100 pieds	5.50
3-8	"	5.50
1-2	"	8.50
3-4	"	11.50
1	"	16.50
1 1/4	"	22.50
1 1/2	"	27.50
2	"	36.00

##### Nous cotons net:

2 1/2	"	22.20
3	"	29.19
3 1/2	"	30.70
4	"	41.75

Les escomptes sont les suivants:

Tuyaux noirs: 1-4 pouce, 63 p. c.; 3-8 pouce, 59 p. c.; 1-2 pouce, 69 p. c.; 3-4 pouce à 2 pouces, 71 1-2 p. c.

Tuyaux galvanisés: 1-4 pouce, 48 p. c.; 3-8 pouce, 44 p. c.; 1-2 pouce, 59 p. c.; 3-4 à 2 pouces, 61 1-2 p. c.

#### Tuyaux en acier

2 pouces	100 pieds	8.50
2 1/2 pouces	"	10.50
3 pouces	"	12.00
3 1/2 pouces	"	15.00
4 pouces	"	19.25

#### Fer-blanc

Prix fermes.  
Nous cotons:

Au Charbon — Allaways ou égal.  
1c, 14 x 20, base . . . bte 4.40 4.50

#### Fer-blanc en feuilles

X. Extra par X et par cse. 0.75 1.00  
suivant qualité.

(Caisse de 112 feuilles, 108 lbs. net)

#### Au Coke—Lydbrook ou égal

1C, 14 x 20, base . . . bte 4.10 4.25  
(Caisse de 112 feuilles, 108 lbs. net).

#### Au Charbon—Terne-Dean ou égal

1C, 20 x 28 . . . . . bte 7.00 7.25  
(Caisse de 112 feuilles, 216 lbs. net)

#### Feuilles Fer-blanc pour Bouilloires

(Caisse de 560 lbs.)

XX, 14 x 60, gauge 26 . lb. 0.07 0.07 1/2  
**Feuilles étamées**

72 x 30 gauge 23	les 100 lbs.	7.75	8.00
72 x 30 gauge 26	les 100 lbs.	8.25	8.50
72 x 30 gauge 28	les 100 lbs.	8.75	9.00

#### Tôles Canada

Nous cotons: 52 feuilles demi-poli, \$2.75; 60 feuilles, \$2.80 et 75 feuilles \$2.85.

#### Tôles Noires

Nous cotons: 20 à 24 gauge, \$2.30; 26 gauge, \$2.35; 28 gauge, \$2.45.

#### Tôles galvanisées

Nous cotons à la caisse:		Fleur de Lys	
Gorbals	Queens Head		
Best Best" Comet			
28 G . . . . .	4.20 3.95	4.25	4.10
26 G . . . . .	3.45 3.50	3.80	3.85
22 à 24 G	3.50 3.45	3.75	3.60
16-20 . . . . .	3.25 3.20	3.50	3.35

#### Apollo

10 1/2 oz=28 Anglais	4.10
28 G.= Anglais	3.85
26 G. . . . .	4.35
24 G. . . . .	3.60
22 G. . . . .	3.60

### Une Boite Gratuite

pour chaque cartouche vide ou chargée où l'on découvrira un défaut et qu'on nous retournera.

Prix Minimum

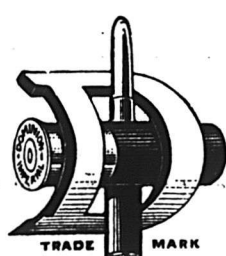

Résultats Maximum

**Dominion Cartridge Company Limited**  
Fabricants de Munitions.  
MONTREAL,

16 à 20 G. . . . . 3.45  
Moins d'une caisse, 25c. de plus par 100 livres.

28 G. Américain équivaut à 26 G. Anglais.

Les petites tôles sont également très fermes.

Petite tôle 18 x 24	52 feuilles	4.45
Petite tôle 18 x 24	60 feuilles	4.70

#### Plaques d'acier

Prix fermes.

1-8 pouce	100 livres	2.65
3-16 pouce	"	2.55

#### Zinc en feuilles

Nous cotons: \$7.00 à \$7.25 les 100 lbs.

#### Tuyaux de poêle

Nous cotons par 100 feuilles: 5, 6 et 7 pouces, ordinaires \$7.50 et polis \$9.

#### Coudes pour tuyaux

Nous cotons à la doz.: coudés ronds ordinaires 75 feuilles, \$1.10; 60 feuilles, \$1.35 et polis, 60 feuilles, \$1.60.

#### Soudure

Nous cotons: barre demi et demi, garantie 23c à 24c.; do commerciale, 21c. à 22c.; do, à essuyer les tuyaux, 23c. à 24c.

#### Couplets

L'escompte sur les prix de la liste est de 65 et 10 pour cent pour les couplets en fer et en acier.

### QUINCAILLERIE

#### Boulons et noix.

Nous cotons:

Boulons à voitures Norway (\$3.00) 50 et 10 p. c.

Boulons à voitures carrés (\$2.40) 60 et 10 p. c.

Boulons à voitures (\$1.00): grandeurs, 1/2 et moindres, 70 p. c.; 7-16 et au-dessus 60 p. c.

Boulons à mochine, 3-8 pce et au-dessous 60, 10 et 10 p. c.

Boulons à machine, 7-16 pce et au-dessous 60 p. c.

Boulons à lisse, 3-8 et plus petits, 60 et 10 p. c.

Boulons à lisse, 7-16 et plus gros, 55 et 5 p. c.

Boulons à charrue, 50 et 10 p. c.

#### Noix par boîtes de 100 lbs.

Nous cotons:

Noix carrées 4 1-4c. la lb. de la liste.  
Noix hexagones, 4 1-2c. la lb. de la liste.

Pour moins d'une boîte de 100 lbs. les prix sont à augmenter de 1-2c. par lb.

#### Broche à clôtures

Le prix de la broche ondulée No. 9 est coté \$2.25.

Le prix de la broche barbelée est actuellement de \$2.25 les 100 livres à Montréal.

#### Crampes à clôtures

Fer poli	\$2.60
Fer galvanisé	2.85

#### Broches pour poulaillers

La broche pour poulaillers est très

chère. On fait un escompte de 60 et 2½ pour cent sur la liste.

¼ x 20 x 24"	\$3.40
¼ x 20 x 30"	4.10
¼ x 30 x 36"	4.75
½ x 22 x 24"	6.00
½ x 22 x 30"	6.30
½ x 22 x 36"	7.50

**Broche galvanisée, etc.**

Nous cotons:

Acier fin du No 17 au No 24, 25 pour cent sur la liste.

Cuivre jaune	37½ p. c.
Copper (cuivre rouge)	37½ p. c.

**Broche galvanisée:**

No. 5	les 100 lbs.	3.25
No 6 à 8	les 100 lbs.	2.70
No 9	les 100 lbs.	2.20
No 10	les 100 lbs.	2.70
No 11	les 100 lbs.	2.75
No 12	les 100 lbs.	2.35
No 13	les 100 lbs.	2.45
No 14	les 100 lbs.	3.05
No 15	les 100 lbs.	4.20
No 16	les 100 lbs.	4.45

**Poil brûlé:**

No 0 à 9	les 100 lbs.	2.30
No 10	les 100 lbs.	2.35
No 11	les 100 lbs.	2.42
No 12	les 100 lbs.	2.60
No 13	les 100 lbs.	2.70
No 14	les 100 lbs.	2.80
No 15	les 100 lbs.	2.85
No 16	les 100 lbs.	3.00
Brûlé, p. tuyaux	100 lbs. No 18	3.85
Brûlé, p. tuyaux	100 lbs. No 19	4.70
Extra pour broche hüllée,	10c p. 100 lbs.	

**Broche à foin**

La broche à foin est très rare sur le marché.

Nous cotons:

No 13, \$2.70; No 14, \$2.80 et No 15, \$2.95. Broche à foin en acier coupée de longueur, escompte 25 p. c. sur la liste.

**Broche moustiquaire**

Nous cotons; broche noire \$1.60 par rouleau de 100 pieds; broche verte, \$1.65 par rouleau de 100 pieds.

**Broquettes**

	Escomptes
Pour boîtes à fraises	75 et 12½ p.c.
Pour boîtes à fromage	85 et 10 p.c.
A valises	80 et 12½ p.c.
A tapis, bleues	80 p.c.
A tapis, étamées	80 et 15 p.c.
A tapis, en barils	40 p.c.
Coupées bleues, en doz.	75 et 12½ p.c.
Coupées bleues en 1-4 pesanteur	60 p.c.
Sweeden, coupées, bleues et ornées, en doz.	75 p.c.
Sweeden, coupées, bleues et ornées, en vrac	80 et 20 p.c.
A chaussures, en doz.	60 p.c.
A chaussures, en pqts 1 lb.	60 et 10 p.c.

**Clous de broche**

Nous cotons: \$2.30 prix de base, f.o.b.

**Clous coupés**

Nous cotons: prix de base \$2.40 f.o.b. Montréal.

**Clous à cheval**

Nous cotons par 100 lbs.: No 7, \$26.; No 8, \$23.; No 9, \$22.; No 10, \$20.; avec escompte de 55 p.c. pour la première qualité et de 57 1-2 p.c. pour la 2e qualité. Ajouter 1-2c net extra pour boîtes de 1 livre.

**Fers à cheval**

Nous cotons f.o.b. à Montréal.

No 2	No 1
et plus	et plus

**grand petit**

Fers ordinaires légers et pesante	le qrt 3.65	4.00
Neverslip crampons 7-16, le cent		2.60
Neverslip crampons, 1-2 le cent		2.90
Neverslip, crampons, 9-16, le cent		3.20
Neverslip, crampons, 5-8 le cent		3.80
Neverslip, crampons, 5-16, le cent		2.10
Neverslip, crampons, 3-8, le cent		2.40
Fers à neige	le qrt 0.00	3.90
New Light Pattern	le qrt 4.00	4.25
Featherweight Nos 0 à 4		6.50
Fers "Toe weight" No 1 à 4		6.25

Fers assortis de plus d'une grandeur au baril 10c. à 25c. extra par baril.

**Chaines en fer**

On cote par 100 lbs.		
3-16 No 6		10.00
3-16 exact 5		8.50
3-16 Full 4		7.00
1-4 exact 3		6.50
1-4		6.50
5-16		4.40
3-8		3.90
7-16		3.80
1-2		3.70
9-16		8.60
5-8		3.40
3-4		3.30
1		3.30
7-8		3.30

**Vis à bois**

Nous cotons les escomptes suivants sur la liste:

Tête plate, acier	65 et 10 p.c.
Tête ronde, acier	80 et 10 p.c.
Tête plate, cuivre	75 et 10 p.c.
Tête ronde, cuivre	70 et 10 p.c.
Tête plate, bronze	70 et 10 p.c.
Tête ronde, bronze	65 et 10 p.c.

**Fanaux**

Nous cotons:		
Cold Blast No 2	doz.	6.75
Wright No 3	doz.	8.50
Ordinaires	doz.	4.75
Dashboard C. B.	doz.	9.00
No 6	doz.	5.75
Peints, 50c. extra par doz.		

**Tordeuses à linge**

Nous cotons:		
Royal Canadien	doz.	\$47.75
Colonial	doz.	52.75
Safety	doz.	56.25
E. Z. E.	doz.	51.75
Rapid	doz.	46.75
Paragon	doz.	54.00
Bicycle	doz.	60.50
Moins escompte de 20%.		

**Munitions**

L'escompte sur les cartouches canadiennes est de 35 et 5 pour cent.

**Plomb de chasse**

Nous cotons:		
Ordinaire	100 lbs.	7.50
Chilled	100 lbs.	7.90
Buck and Seal	100 lbs.	8.80
Ball	100 lbs.	8.70
L'escompte est de 25 pour cent sur la liste.		

**METAUX**

**Antimoine**

Les prix sont très fermes et sans changement.

Nous cotons de \$8.25 à \$8.50 les 100 lbs.

**Fontes**

Nous cotons:		
Carron Spécial	0.00	20.00
Carron Soft	0.00	19.75
Clarence No 3	0.00	18.00
Cleveland No 1	0.00	18.75
Middlesboro No 3	0.00	18.25

Summerlee No 2 . . . . . 0.00 20.00

**Fer en barre**

Nous cotons:		
Fer, marchand	base 100 lbs.	1.90
Fer forgé	base 100 lbs.	2.05
Fer fini	base 100 lbs.	2.15
Fer pour fers à cheval	base 100 lbs.	2.15
Feuillard mince 1½ à 2 pcs, base		3.16
Feuillard épais No 10,	base	2.90

**Acier en barre**

Nous cotons net, 30 jours:		
Acier doux	base 100 lbs.	0.00 1.80
Acier à rivets	base 100 lbs.	2.10 2.15
Acier à lisse	base 100 lbs.	0.00 1.90
Acier à bandage	base 100 lbs.	0.00 2.00
Acier à machine	base 100 lbs.	0.00 1.95
Acier à pince	base 100 lbs.	0.00 2.40
Acier à ressorts	base 100 lbs.	2.75 3.00

**Cuivre en lingots**

Le ton du marché est plus faible, bien qu'il n'y ait pas de réduction de prix.

Nous cotons: \$14.50 à \$15.00. Le cuivre en feuilles est coté à 30 cents.

**Etain en lingots**

Le ton du marché est beaucoup plus ferme et il semble certain que les prix vont monter.

Nous cotons 42c. à 42 1-2c.

**Plomb en lingots**

Les prix sont fermes et le marché est soutenu.

Nous cotons: \$3.70 à \$3.75.

**Zinc en lingots**

Les prix sont très fermes.

Nous cotons \$6.50 à \$6.75 les 100 livres.

**HUILES, PEINTURES ET VITRERIE**

**Huile de lin**

Nous cotons au gallon, prix nets: huile bouillie, \$1.05, huile crue, \$1.02.

**Huile de loup-marin**

Nous cotons au gallon: Huile extra raffinée . . . . . 70c

**Essence de térébenthine**

Nous cotons net, 30 jours: au gallon pour un baril \$1.05; de 2 barils à 4 barils \$1.03; et pour quantité moindre de 1 baril \$1.10.

**Blanc de plomb**

Nous cotons:		
Blanc de plomb pur	5.85	6.00
Blanc de plomb No 2	5.30	5.35
Blanc de plomb No 3	0.00	5.25
Blanc de plomb No 4	4.80	5.00

**Pitch**

Nous cotons:		
Goudron pur	100 lbs.	0.55 0.65
Goudron liquide, brl		0.00 4.00

**Peintures préparées**

Nous cotons:		
Gallon	1.45	1.90
Demi-gallon	1.50	1.95
Quart, le gallon	1.55	1.75
En boîtes de 1 lb.	0.10	0.11

**Verres à Vitres**

Nous cotons: Star, au-dessous de 26 pouces uni; 50 pieds, \$1.70; 100 pieds, \$3.20; 26 à 40, 50 pieds, \$1.80; 100 pieds, \$3.40; 41 à 50, 100 pieds, \$3.85; 51 à 60, 100 pieds, \$4.10; 61 à 70, 100 pieds, \$4.35; 71 à 80, 100 pieds, \$4.85.

Double Diamond, 100 pieds: 0 à 25, \$6.75; 26 à 40, \$7.25; 41 à 50, \$8.75; 51 à 60, \$10.00; 61 à 70, \$11.50; 71 à 80, \$12.50; 81 à 85, \$14.00; 86 à 90, \$16.50;

91 à 95, \$18.00. Escompte 33 1-3 p.c.  
Sur Diamond, escompte 20 p.c.

## Vert de Paris pur

Barils à pétrole . . . . .	0.00	0.00
Drums de 25 à 100 lbs . . . . .	0.00	0.00
Drums de 25 lbs . . . . .	0.00	0.00
Boîtes papier, 1 lb . . . . .	0.00	0.06
Boîtes fer-blanc, 1 lb . . . . .	0.00	0.00
Boîtes papier, 1-2 lb . . . . .	0.00	0.00
Boîtes fer-blanc, 1-2 lb . . . . .	00.0	0.00

## Câbles et cordages

Nous cotons:		
Best Manilla . . . . .	base lb.	0.00 0.10½
British Manilla . . . . .	base lb.	0.00 0.09½
Sisal . . . . .	base lb.	0.00 0.09
Lathyrn simple . . . . .	base lb.	0.00 0.10
Lathyrn double . . . . .	base lb.	0.00 0.10½
Jute . . . . .	base lb.	0.00 0.10½
Coton . . . . .	base lb.	0.00 0.23
Cordes à châssis . . . . .	base lb.	0.00 0.24

## Ficelle d'engerbage

Manilla, 650 pieds . . . . .	lb.	0.00
Manilla, 600 pieds . . . . .	lb.	0.00
Manilla, 550 pieds . . . . .	lb.	0.00
Sisal, 500 pieds . . . . .	lb.	0.00

## Papiers de Construction

Nous cotons:		
Jaune et noir, pesant . . . . .	0.00	1.85
Jaune ordinaire, le rouleau . . . . .	0.00	0.28
Noir ordinaire, le rouleau . . . . .	0.00	0.86
Goudronné, les 100 lbs. . . . .	0.00	1.85
Papier à tapis, les 100 lbs. . . . .	0.00	2.76
Papier à cou., roul., 2 plis . . . . .	0.00	0.70
Papier à cou., roul., 3 plis . . . . .	0.00	0.95
Papier surprise, roul., 15 lbs. . . . .	0.00	0.50

## FERRAILLES

La lb.		
Cuivre fort et fil de cuivre . . . . .	0.00	011
Cuivre mince et fonds en cuivre . . . . .	0.00	0.09
Laiton rouge fort . . . . .	0.00	0.10
Laiton jaune fort . . . . .	0.00	0.08
Laiton mince . . . . .	0.00	0.06
Plomb . . . . .	0.02½	0.02½
Zinc . . . . .	0.00	0.03
La tonne		
Fer forgé No 1 . . . . .	0.00	12.00
Fer fondu et débris de machines No 1 . . . . .	0.00	16.00
Plaques de poêles . . . . .	0.00	12.50
Fontes et aciers malléables . . . . .	0.00	9.00
Pièces d'acier . . . . .	0.00	5.00
La lb.		
Vieilles claques . . . . .	0.00	0.09

## CALENDRIERS

Nous accusons réception des calendriers que nous ont envoyés les maisons suivantes auxquelles nous adressons nos remerciements.

The Gillette Safety Razor Co. of Canada, Limited.

W. Lamarre, Bois, Charbon, Foin et Grain, Montréal.

D. Hatton Company, Poissons en Gros, Montréal.

Banque d'Epargne de la Cité et du District de Montréal.

J. S. Robertson, 308 Craig Ouest, Montréal.

Canada Electric Co., 230 rue Dorchester, Montréal.

The Robert Ryan Co., Manufacturiers de gants, Trois-Rivières.

Une sorte de brouillard plane sur les phrases longues, embrouillées. Employez les mots comme s'ils étaient de l'argent —suffisamment, mais pas plus. Chaque mot à sa valeur spécifique.

## LE PETROLE CONTRE LA METEORISATION

La grande facilité avec laquelle les terres s'enherbent après l'enlèvement des récoltes favorise beaucoup le pâturage sur rétoables.

Ce mode d'alimentation n'est, malheureusement, pas sans inconvénients; les animaux prennent avec avidité ces plantes jeunes et tendres, en mangent de grandes quantités en peu de temps, contractent souvent des coliques et des indigestions.

L'accident le plus à craindre est celui que l'on nomme "météorisme," affection qui consiste dans une enflure considérable de l'abdomen, due à sa distension par les gaz qui s'y sont accumulés.

Toutes les plantes ne le produisent pas avec la même facilité; les légumineuses: trèfle, luzerne, et surtout le mélilot, cette petite plante que l'on prend souvent pour une luzerne sauvage et qui pullule dans les chaumes, sont principalement dangereuses. L'indigestion gazeuse survient presque fatalement lorsque, pressés par la faim ou stimulés par la vue de voisins gloutons, les animaux mangent ces plantes trop précipitamment. C'est pour quoi ceux qui sont chargés de veiller sur la santé du bétail recommandent, avec raison, de lui faire consommer un peu de fourrage sec avant son départ pour le pâturage; calmant la faim, on diminue les chances d'accident.

Voilà un excellent moyen préventif; mais le météorisme étant survenu, comment peut-on y remédier?

En semblables circonstances, on voit presque toujours les propriétaires, ahuris, épouvantés, courir chez leurs voisins y chercher des conseils, au lieu de donner immédiatement les soins nécessaires pour éviter l'asphyxie, quelquefois si rapide.

En pareil cas, amis cultivateurs, ne perdez pas la tête et appliquez de suite le traitement que vous connaissez comme pouvant précéder efficacement la solution héroïque, la "ponction".

Ils sont nombreux les remèdes préconisés: éther, ammoniac, sel de cuisine, eau de savon, eau de chaux, lessive de cendres, suie de cheminée, purin, "météorifuge", etc., etc. Toutes ces substances sont inférieures à une autre que l'on peut trouver dans tous les ménages: "le pétrole".

Le remède est employé depuis près de vingt ans à la vacherie des Merchines (Meuse) qui compte de 150 à 200 têtes. Par conséquent, il a été mis en pratique des centaines de fois, jamais il n'a failli à ce qu'on en attendait.

Pendant deux ans, on a suivi aux Merchines les indications fournies par la plupart des auteurs, c'est-à-dire qu'on a employé tantôt l'eau salée, tantôt l'ammoniac; mais plus particulièrement ce dernier ingrédient. Ce remède a été, gé-

néralement peu efficace et, très souvent après avoir administré de l'ammoniac à plusieurs reprises, on s'est vu dans la nécessité de pratiquer la ponction; de plus, l'ammoniac détermine toujours une certaine irritation de la muqueuse des voies digestives et il en résulte des accès de toux, qui, lorsque la météorisation est avancée, peuvent activer l'asphyxie de l'animal. Aussi on a complètement abandonné ce procédé et, depuis une vingtaine d'années, on emploie exclusivement le pétrole étendu d'eau.

Pendant ce temps, suffisant, je crois, pour garantir l'efficacité du remède, il n'a été perdu aucune bête par météorisation, et cela sans jamais avoir eu recours à la ponction. Ces résultats, dont j'ai pu observer quelques exemples, me permettent d'affirmer la supériorité du pétrole sur les ingrédients préconisés autrefois.

La quantité de pétrole (huile de pétrole et non d'essence), à employer pour chaque traitement est de un verre à un verre et demi, 0.07 à 0.04 gallon, suivant l'état plus ou moins avancé de la météorisation; ce pétrole est étendu de deux verres d'eau environ, et, après avoir agité fortement le mélange, on le fait absorber à l'animal au moyen d'une bouteille, comme pour tout breuvage ordinaire.

Comme complément à ce traitement on introduit dans la bouche de la bête un bâillon consistant en un morceau de bois lisse, long de 10 à 12 pouces, sur un diamètre de 1.2 à .6 pouce, et maintenu par une forte ficelle passée par dessus la tête; enfin, on opère une sorte de massage du rumen, en appuyant fortement la main sur le flanc distendu.

Au bout d'un instant, on sent le gaz se déplacer sous les doigts et les éructations se suivent très rapidement: le flanc ne tarde pas à se creuser et à reprendre son aspect ordinaire. Si une première dose de pétrole ne suffisait pas, on pourrait, sans inconvénient, en administrer une seconde, mais il est bien rare que l'on soit obligé de le faire.

Plusieurs objections m'ont été faites par des personnes auxquelles j'avais recommandé ce procédé: on craignait que le pétrole absorbé ne communiquât à la viande une odeur désagréable, dans le cas où on serait forcé d'abattre l'animal; ou bien s'il s'agissait d'une vache pleine, n'en résulterait-il pas un avortement? A la première de ces objections, il m'a été impossible de répondre, puisque de toutes les bêtes ainsi traitées, et elles sont passablement nombreuses, aucune n'a succombé. Quant aux vaches pleines, elles ont été soignées comme les autres, et il n'en est jamais résulté d'accidents.

E. CASSEZ,

Professeur départemental d'agriculture.

Le style d'annonce qui est naturel est le style correct. Viser à l'effet ne constitue ni le bon style ni le bon sens.

# REVUE IMMOBILIÈRE

Semaine finissant le 31 décembre 1910.

## VENTES ENREGISTRÉES DU DISTRICT DE MONTREAL

### MONTREAL-EST

#### Quartier St-Jacques

Rue St-André; terrain 28 1-10 x 75 avec maison. Lot 880-6. M. Ulric Dubreuil à M. Elle André Ste-Marie; \$5,500. E. L'Archevêque, N. P. (80332).

Rue St-Denis; terrain 26.6 x 90-2.6 x 90 avec maison. Lot 431-11, 431-12. Dme Agnès Houlston à Dme Ange Emma Cousineau; \$14,000. H. P. Pepin, N. P. (80319).

Rue Rivard, Nos 42 et 44. Lot 1202-67 avec maison. Max Rabinovitch et al à Isaac Cleman & Chas. Newman; \$2,400. L. A. Derome, N. P. (89290).

Rue Mentana. Terrain 25 x 106. Lot 1211-69 et 70. M. L. Gold à G. Crevier; \$12,000. Romulus Lavallée, N. P. (80299).

Rue St-Hubert, Nos 444 et 446; terrain 26 x 154 avec maison en pierre et brique. Lot 846-7. Dame Angéline Charrest à Ernest Deniger; \$10,500. J. W. Lévesque, N. P. (80280).

Rue Beaudry, Nos 443 à 447; terrain 43.6 x 38.6 avec maison. Lot 1072. M. Léandre Godin à Dame Alma Lareau; \$3,500. F. Rieutord, N. P. (80279).

#### Quartier St-Laurent

Rue Sherbrooke et Bleury; terrain 63.3 x 129.6 avec maison. Lot pt. 176. David Ansell à mes E. Wilder; \$50,000. Henry Fry, N. P. 80328).

Rue Platt, No. 3 et 5; terrain 21.10 x 56 avec maison. Lot pt. 169-2. William Henry Tapley, in trust à Dame Sarah Newton; \$5,000. H. Bruoillet, N. P. (80326).

Rue Sherbrooke Ouest, No. 59; terrain 137 x 130.5 avec maison. Lot 99-2. Henry James Tellier à Joseph Auguste Richard; \$14,000. John Fair, N. P. (80321).

Rues St-Urbain et Elgin; terrain 4 x 140 avec maison. Lot 107a, 107-c-1, 107-c-2. M. Joseph Steinberg à Philps Poppliger; \$18,000. L. A. Derome, N. P. (80289).

Lot 237 avec maison. Dame Hamah Norah Moran à James H. Maher; \$12,000. J. Lonergan, N. P. (80302).

#### Quartier St-Louis

Rue Cadieux, No 467 à 471; terrain 21.6 x 85.6 avec maison. Lot 604. Dame Charlotte Bertha Gross à Dame Iola Shapiro; \$8,400. L. A. Derome, N. P. (80313).

Ave de l'Hôtel de Ville; terrain 42 x 76 avec maison brique. Lot 641. M. Louis Sacks à Dame Malka Sacks; \$16,500. R. H. Beaubien, N. P. (80311).

Rue Cadieux; terrain 2003 superficie. Lot pt. 34. Le Protonotaire de la Cour Supérieure à Louis Vineberg et Isaac Vineberg; \$5,640. (80291).

Ave de l'Hôtel de Ville; terrain 42 x 76 avec maison en brique. Lot 641. Philippe Michael à Louis Saxe; \$16,500. R. H. Beaulieu, N. P. (80283).

#### Quartier Ste-Marie

Rue Papineau; terrain 20 x 80.9 x 70.11 x 80.9 x 10 avec maison. Lots 1145 pt. S. E. 6-1145 pt. N. O. 7 1145 pt. S. E. 3. Hubert Dissy à Jean Lévesque; \$2,000. M. Perrault, N. P. (80324).

Rue Dorion. Lot 1225-64. Isale Marsolais et Joseph Marsolais à Oscar Robitaille; \$600. A. Vinet, N. P. (80320).

Lot 1224-39. M. Christophe Messier à M. Prosper Lepains; \$525. J. A. Savignac, N. P. 80307).

Lot 1292-57, 1296-11, 1292-58, 1296-12 et 1293-13. M. Arsène Frenette à Dame Albina Véronneau; \$5,736.25. J. A. E. Boileau, N. P. (80315).

Lot 1225-107 avec maison. M. George Rattelade à Louis Panerace Durocher; \$2,000. W. J. Proulx, N. P. (80296).

Rue Chaussé; Terrain 40 x 100. Lot 1287. Lothar Reinhardt, junior à Jacob Finestone; \$1,000. L. Bélanger, N. P. (80284).

### MONTREAL OUEST

#### Quartier St-Antoine

Lot pt. E. 1628. Timothy Starr à National Investment. J. H. A. Bohémier, N. P. (149770).

Lot 1679-70. Chs. Ault, Esq., à Dame vve. Hercule Fauteux. R. B. Hutchison, N. P. (149774).

Lot 515. Succession Arcade Dépatie à Adolphus W. D. Howell. V. Morin, N. P. (149780).

Lots 1456-1 et 1457-1. Jacob A. Jacobs à Moses A. Vineberg. J. A. Cameron, N. P. (149782).

Lot 1131. David Glenn à Henry Gatehouse. J. Fair, N. P. (149793).

#### Quartier Ste-Anne

Lots 503 et 504. Richard Doerk à James Mar. Oakley. E. R. Décary, N. P. (149781).

Lot 288 et pt. 294. Dame Alex. F. C. Ross à Maud Agnes Wait. J. A. Cameron, N. P. (149789).

### HOCHELAGA ET JACQUES-CARTIER

#### Quartier Ahuntsic

Plusieurs terrains, vacants. Lots 240-7 à 21, 25 à 31, 38 à 59, 66 à 97, 99-114, 141a, 142 à 155, 160 à 187, 192a, 193 à 223, 230 à 232, 237 à 250, 250, 254 à 265, 270 à 286. Ex. Test. Feu George Ross à Mme Jean Bte Peloquin; \$28,925. J. P. Lamarche, N. P. (183188).

#### Quartier Bordeaux

3 terrains vacants. Lot 32.3-109, 129 et 130. Pierre N. Ménard à Mme Pierre J. Dumond; \$3,500. L. C. Goyette, N. P. (182941).

Park Ave; terrain 75 x 90. Lot 641-3-103, 641-3-104, 641-3-105. Jean Purene à Paul Hahn; \$925. L. A. Dérome, N. P. (182982).

#### Cartierville

Terrain 60 x 50 vacant. Lot pt. 76. Israel Meunier à Hector Cousineau; \$500. H. Gohier, N. P. (182851).

Terrain 2 3-4 arp. x 15 arp. Lot 10

Elle Silvini à Louis V. Perry; \$25,000. P. C. Lacasse, N. P. (183121).

#### Quartier Côte des Neiges

Chemin Côte St-Luc; terrain 3,252,569 pds. Lot pt. 150, pt. 48, et pt. 213. Srs Cong. Notre-Dame de Montréal à Gerald W. Farrell; \$250,000. E. R. Décary, N. P. (182841).

#### Quartier DeLorimier

Rue Simard; terrain 20 x 100 pds avec maisons. Lot 153-163-1, 153-165-1. Jean Bte Dupré à Joseph Comtois; \$9,800. R. Larivé, N. P. (182857).

Rue Chabot; 2 terrains 1900 pds chacun. Lot 161-1114 et 1115. The Ideal Saving Loan and Land Co. à Jean Marie Larose; \$600. J. Beaudouin, N. P. (183036).

#### Quartier Emard.

Lots 3912-25 et 26 avec maisons Achille Robert à Julia Desforges; \$2,150. R. H. Beaulieu, N. P. (183200).

#### Quartier Hochelaga

Rue Cuvillier; terrains 2280 pds avec maisons. Lot 29-329. Joseph Hébert à Téléphore Deshaies; \$1,400. G. Norman, N. P. (182875).

Lot 148-1983-1 et 2, 148-1984-1 et 2, 148-1985-1 et 2, vacants. Joseph Godbout fils à H. Plante & Cie; \$1,800. E. R. Dufresne, N. P. (183036).

Rue Hudon, No. 9-11; terrain 40 x 100 pds avec maison et autres dépendances. Lot 46. Joseph Adèle Chartier à Mde Elzéar Benoit; \$3,000. J. A. Labadie, N. P. (182830).

Rue Cuvillier, Nos. 481, 483, 485, 487. Lot 29-732, avec maisons bois et briques 2 étages. Amédée Allard à Clément Robitaille; \$4,175. J. A. H. Dequoy. (182994).

Lots 148-2084 à 2132 et 2137 à 2145; 58 terrains vacants. The Danville Lumber Co. à The Abel & Fife Co. P. C. Lacasse, N. P. (182856).

#### Lachine

7ème Avenue; terrain 50 x 95 pds avec maison et autres dépendances. Lot 754-73. Damien Leblanc à Alphonse Boudrias; \$1,100. J. S. A. Ashby, N. P. (182385).

Lot 690 avec maisons. Charles Bélec à Avila Leblanc; \$1,000. L. Forest, N. P. (182907).

Terrain 33 x profondeur du terrain avec maison à 2 étages. Lot pt. 761. Alfred Gagnon à Cité de Lachine; \$3,100. J. S. A. Ashby, N. P. (182938).

Côte St-Paul; terrain 31 arp., x 1 arp. 75 perches, vacants. Lot 953 et pt. N. O. 960. Félix Larivière à William A. Catton; \$47,500. E. R. Décary, N. P. (183030).

The McGee Farm; terrain 139 arp. 74 perches avec maison en bois et brique et autres bâtisses. Lots pt. 215., pt. 924. The Montreal Securities Corporation Ltd à The Rockfield Land Co.; \$154,000. R. B. Hutchison, N. P. (183189).

**Quartier Laurier**

Rue Mance; terrain 23 x 114 pds avec maisons. Lot pt. 14-201. Oscar Latreille à Anthime S. Archambault; \$7,600. O. Désautels, N. P. (183019)

Park Ave. Lot 12-18-16, 12-19-54, vacant. W. Duquette à Joseph F. X. Trotier; \$3,200. E. R. Dufresne, N. P. (183038).

Rue Clark; terrain 34 x 80 pieds avec maison. Lot pt. 34, Napoléon Desjardins à Frs X. Charbonneau; \$10,500. App. Archambault, N. P. (183057).

Park Ave.; terrain 25 x 110.6 pcs avec maisons. Lot 1-2 S. E. 12-8-15. Arthur Baby à Peter Aunchman; \$6,500. H. Baby, N. P. (183088).

Rue St-Laurent. Lot 10-373-1 et 5, vacants 23.4 x 110. J. Damase Langevin à Xavier Charbonneau; \$9,597.50. O. Désautels, N. P. (183081).

Rue St-Laurent; terrain 23.4 x 110, vacants. Lot 10-373-1 et 5. Xavier Charbonneau à Napoléon Desjardins; \$11,000. O. Désautels, N. P. (183082).

Rue Mance; terrain 50 x 100. Lot 12-19-22. The Montreal Inv. & F. Co. à Joseph A. Joly; \$1,400; E. Cholette, N. P. (183101).

Waverley; terrain 25 x 88 pds. Lot 707-11. Francis Gobeille à William T. Heney; \$500. E. Cholette, N. P. (183102).

Parc Ave.; terrain 50 x 110.6, vacant. Lot 12-25-35. George Lemelin, et al à Eusèbe Trudeau; \$2,250. H. Gohier, N. P. (183108).

Rues Mance et Fairmont; terrain 27 x 70. Lot pt. 12-10-55 et 56. Marcus Failing à Marcellus G. Edson; \$9,000. H. P. Pepin, N. P. (183139).

Rues Mance et Fairmont; terrain 27 x 70. Lot pt. 12-10-55 et 56. Marcellus G. Edson à Peter Aunchman et al; \$9,700. H. P. Pepin, N. P. (183140).

St-Urbain; terrain 50 x 100, vacant. Lot 11-1085. Cléopie Hamel à Arsène Legault; \$1,100. G. Beaudouin, N. P. (183144).

Rue Loretta; terrain 60 x 80. Lot pt. S. E. 10-350, 551, 352. Gunn Langlois & Cie Ltée à Eusèbe Morin; \$4,900. J. B. Latour, N. P. (183148).

Rue Waverley; terrain 21.6 x 88 avec 2 maisons en brique. Lot pt. N. O. 11-739. David B. Swinton à Isaiah Trudeau; \$4,200. J. Fair, N. P. (183186).

Rue Clark; terrain 25 x 84 avec maison et autres dépendances. Lot 1-2 S. E. 11-360. O. Massicotte & Côté à Damase Huppé; \$3,700. A. Jolicoeur, N. P. (183208).

Ave. du Parc; terrain vacant. Lot 12-6-15. Joseph Lapierre à Joseph Chaussé; \$2,665. N. Théorêt, N. P. (182815).

Rue Parc Ave; terrain 50 x 110, vacant. Lot 12-25-36. Joseph Desormeaux et al à Hercule Gohier; \$2,250. L. D. Clément, N. P. (182989).

Parc Ave., 2607, 2609, 2609a; terrain 25 x 100 avec maison à 3 étages, en bois et brique. Lot 1-2 S. 12-18-14, 12-19-52. G. Lemire et al à Joseph E. Pepin; \$7,250. R. T. Beaudoin, N. P. (182988).

Ave du Parc; terrain 25 x 110.6. Lot 12-11-16. James Laurin à Mde Eugène W. Villeneuve; \$2,210. C. E. Leclerc, N. P. (182997).

Rue Waverley; terrain 25 x 88. Lot 1-2 N. O. 11-785. Georges Lebel et al à Delphis Beaulieu; \$1,100. J. A. Olivier, N. P. (182998).

Rue Waverley, Nos, 2448, 2450, 2452; terrain 25 x 88 avec maisons. Lot 1-2 Nord 11-795. Mde George Brown à William Higgins; \$5,000. R. B. Hutchison, N. P. (182999).

Rue Alma; terrain 32 x 70, vacants. Lots 198-284, 10-952a. Clément Robitaille à Amédée Allard; \$1,025. (182959).

Rue St-Laurent 1350 à 1358; Boul. Mitcheon 329, 331; terrain 46.6 x 180 avec maison. Lot 416 Moses Albert à Israel Lake et al; \$18,000. (182874).

Ave du Parc; terrain 25 x 110. Lot 1-2 N. 12-18-6 et 12-19-44. Joseph St-Pierre à William T. Heney; \$1,600. L. A. Dumensnil, N. P. (182898).

Rue Cadieux, Nos 1691 et 1693; terrain 21.3 x 87.6 avec maison et autres dépendances. Lot 1-2 N. O. 137-150. Joseph Gauthier à Louis Fillion; \$3,300. Albert Jolicoeur, N. P. (182901).

Rue Mont-Royal Lot 339-329 et 330. Com. Frères Instruction Chrétienne à Joseph H. David; \$1,800. H. P. Pepin, N. P. (182928).

Rue Laurier. Lot 398-34 avec maison Napoléon Lebrun à Joseph Turcot; \$1,300. N. Théoret, N. P. (182816).

Lot 12-1-13; terrain 50 x 100 Succ. Feu Robert G. Reid à Ville St-Louis; \$3,250. O. Désautels, N. P. (183080).

**Quartier Longue Pointe**

Parc Terminal 2ème Avenue; terrain 25 x 80, vacant. Lot 21-932. Mde Abraham Dupéré à Armand Lalonde; \$1.00 et autres considération. G. Normandin, N. P. (182896).

Parc Terminal 1ère Avenue; terrain 25 x 80, vacant. Lot 21-766. Mde Abraham Dupéré à Julien Terrien; \$1.00 et autres considérations. G. Normandin, N. P. (182897).

Rue Gonthier; terrain 25 x 100, vacants. Lot 409-75 et 76. Joseph E. Roy et al à Paul Cazalais; \$925. J. A. Beauchamp, N. P. (183158).

St-George; terrain 40 x 70.6. Lot 390-11, 114, 138 et 139. Gustave Vinet à Achille Laurin; \$1,800. J. A. Beauchamp, N. P. (183156).

**Maisonneuve.**

Terrain 25 x 100. Lot 1a-7. Joseph P. Beaudry au Syndicat de Placement Canadien; \$2,295. E. R. Dufresne, N. P. (182969).

Rue Lasalle; terrain 25 x 100 avec maison. Lot 8-278. Mde Louis Martin et al à Chrales Guilbault; \$6,200. P. C. Lacasse. (182996).

3ème avenue; terrain 24 x 100. Lot 1a-845. Mde John E. Brown à Alfred Leclair; \$625. J. Beaudouin, N. P. (183094).

Rue Ste-Catherine, cour Pie IX; terrain 2597 supr., 2612.6, 3165 avec maisons et autres dépendances. Lots 14-54, 55, et 56. Stanislas E. Meunier et al à Aurèle Maurice; \$25,000. J. A. Couture, N. P. (183199).

**Quartier Notre-Dame de Grâces**

Lots 141-136 à 141; avec maisons et autres dépendances. Charles Hughes à L. J. R. Hubert; \$1,294.96. J. Sauvé, N. P. (182888).

Chemin de Lachine; terrain avec maison et autres bâtisses. Lot 158. Dominique Beauchamp à Arthur Décarie; \$2,600. E. R. Décary, N. P. (182923).

Rue Madison; terrain 2650. Lot 162-379 et 380. West End Land Co. à Hugh A. Hamilton; \$650. R. A. Dunton, N. P. (183090).

Madison; terrain 2650 supr. Lot 162-270 et 271. West End Land Co. à Arthur Allebone; \$800. R. A. Dunton, N.P. (183091).

Lot 52-68; terrain 6866 supr., vacant. Maximilien J. L'Ecuyer. à Henri Guertin; \$1,373.20. E. R. Dufresne, N. P. (183128).

**Outremont**

Rue Laurier; terrain avec maisons. Lot 32-1-83. Marie Mignault à Hector

Fortier et al; \$7,500. E. R. Dufres N. P. (182873).

Rue Wiseman; terrain 7938 supr. Lot 36-34-3 et 4. John Black à Arthur Brosard et al; \$3,572.10. J. P. Trépanier, N. P. (182932).

Rues Laviolette et St-Just; terrain 25530 supr. Lot 36-210a, 211 et 211a, 36-209a et 210, 35-452 et 36-212 et 212a. Henri Duverger et al à Eugène Sauvageau et al; \$7,869. E. L'Archevêque, N. P. (182936).

Rue Esther; terrain 3920 supr. Lot 39-8. Arthur Allebone à Helen Burns; \$699. R. A. Dunton, N. P. (182953).

Rues Rosedale et Querbes; terrain 37 x 80, 29 x 80, vacants. Lot 33-210 et 211. The Co-opérative Home & Inv. Co. à Napoléon Léonard; \$1,650. V. Morin, N. P., (183009).

Rues Rosedale et Outremont; terrain vacant Lot 35-345 The Co-opérative Home & Inv. Co. à Mde Vve Louis Poirier; \$900. V. Morin, N. P. (183010).

Rue Bloomfield; terrain 25 x 103 pds. Lots 34a-47 et 48. Louis Z. Gauthier à Félix Théorêt; \$3,347.50. O. Désautels, N. P. (183017).

Chemin Ste-Catherine; terrain 7,139.6 pcs. sup., avec maisons. Lots 24-1-13-3-4, 21-7. Joseph C. Walsh à Mde James B. Maher; \$1,785. W. H. Cox, N.P. (183028).

Rue Querbes, No 284. Lot pt. N. O. 33-119. Alexandre Saurette à Lévis P. Mead; \$5,500. R. A. Dunton, N. P. (183089).

Rue Outremont; terrain 5,200 pds, vacants. Lots 35-424, pt. S, E. 35-425. Mde Joseph E. Frévoit à Alexandre Dupuis; \$4,680. L. A. Dérome, N. P. (183111).

Rue Durcher; terrain 25 x 100 pds., vacant. Lot 32-4-20, 1-2 S. E. 32-4-19. Pierre B. Vanasse à Marcellus G. Edson; \$2,250. H. P. Pepin, N. P. (183138).

Rue Rockland; terrain 25 x 102 pds. Lot 38-299 et 300. John P. Severs à Charles J. Patton; \$1,000. J. A. Cameron, N. P. (183150).

Rue Stuart; terrain 37 x 96 pds. Lot 36-21. Mde Philéas Saulnier à Azila Vaillancourt; \$1,700. G. A. Bourdeau, N. P. (183194).

**Pointe Claire**

Terrain 42 x 43, 45.5 x 44, avec maisons. Lots 49-1 à 41. Bernard Goldstein à William T. Rodden; \$45,000. J. A. Cameron, N. P. (183181).

**Pointe aux Trembles**

Terrain 35 x 70 pds, avec maisons et autres dépendances. Lot 164. Olivier Gervais à Ephrem Robert; \$2,250. E. H. Léveillé, N. P. (182931).

Rue Ste-Catherine; terrain 25 x 100 et 30 x 100 pds, vacant. Lots 72-127 et 128. Albert Viau à Hercule Gohier; \$1,000. App. Archambault, N. P. (182964).

Terrain 95 x 94 et aussi par profondeur du Chemin du Fleuve. Lot pt. S. O. 182. Treflé Charpentier à Jean Versailles; \$4,000. E. Biron, N. P. (182974).

Terrain 2 arp. x 28 arpents, avec maison et autres dépendances. Lot 2-3, indivis pt. 216. Joseph A. H. Dequoy à Godfroi A. Turcot et al; \$25333. J. A. Paquin, N. P. (183127).

Lots 228-403 à 408, 410 et 411. Mde Isaac Brodsky à Fortunat Laberge; \$3,000. J. A. Poitras, N. P. (183195).

**Quartier Rosemont**

Rue Parthenais; terrain avec maison et autres dépendances. Lots 12-254-1, 12-255-1 et 4, 12-256-4 et 5. Alexandre Chagnon à Adolphe P. Lafortest; \$12,000. R. Lavallée, N. P. (182911).

Rue des Erables; terrain 40 x 100 pds. Lot 38. François Boutin à Elédore Masé; \$1,700. G. Mayrand, N. P. (183008).

TEL. BELL, MAIN, 1859

**LEANDRE BELANGER**

Notaire, Comptable et Commissaire

No 20 rue St-Jacques - MONTREAL

Argent à Prêter à 4, 5 et 6%

Rés. : 437, St-Antoine Tél. Bell Uptown 2874

**JOS. A. BRUNET, L. LB.**  
NOTAIRE

Edifice Banque d'Epargne, 2e Etage, Chambre 5

180, Rue St-Jacques, Montréal.

Argent à prêter sur propriétés immobilières  
Tél. Bell Main 79

Tél. Bell Main 2785 Résidence : Ste-Thérèse

**LUCIEN GIROUX**

NOTAIRE

Argent à prêter,  
Règlement de  
Successions

Edifice St-Charles

43, rue St-Gabriel.  
MONTREAL.Henry N Chauvin, Geo. Harold Baker,  
Harold Earle Walker**CHAUVIN, BAKER & WALKER**  
AVOCATS

179 rue St-Jacques, Montréal

**TANGREDE PAGNUELO**  
AVOCAT

COMMISSAIRE, COUR SUPERIEURE

Bureau : 72 Notre-Dame Est, - - Montréal.

Vis-à-vis le Palais de Justice

Collection de Comptes, Billets, etc., sans frais.  
Tél. Main 3051**NEW VICTORIA HOTEL**H. FONTAINE, - - - PROPRIÉTAIRE  
QUÉBEC.

L'hôtel des commis-voyageurs.

Plan américain. Taux, à partir de \$2.50

Ne placez pas votre commande  
en "PAPETERIES" avant d'a-  
voir consulté notre nouvel échan-  
tillonnage.

Les boîtes LAKME, ADELIA, VIO  
LETES, ESTHER, FASHINABLE,  
TOILE DU MEXIQUE et MAPLE LEAF  
forment la plus avantageuse collection pour  
un MARCHAND qui désire donner EN-  
TIÈRE SATISFACTION à sa clientèle et  
réaliser en même temps les plus GROS  
BENEFICES.

**La CIE J. B. ROLLAND & FILS**  
6 à 14, rue St-Vincent  
MONTREAL



A Vendre ou à Echanger propriétés rapportant  
de 10 à 12%, ainsi que belles terres situées dans  
l'Ile de Montréal. Venez voir mes listes.

**L. DENEAU, Agent d'Immeubles**  
1885 rue Notre-Dame, Montréal.

**DAOUST REALTY Limited**

COURTIERS D'IMMEUBLES

Edifice "La Presse" Montréal.  
Tél. Main 4918.Spécialité :  
LOTS VACANTS.

Téléphone : Main 1909

**FINDLAY & HOWARD**  
LIMITED211 rue Notre-Dame Ouest  
MONTREALImmeubles, Assurance, Place-  
ment de Fonds.

J. E. Gravel.

E. A. Ouimet.

**Gravel & Ouimet**

Agents d'Immeubles

Prêts--Assurances--Successions

97 rue St-Jacques.

Tél. Bell Main. 3971

MONTREAL

Bell Téléphone, Est 3804

**O. MASSICOTTE**Membre du Board of Trade, Membre de la  
Chambre de Commerce, Commissaire de la  
Cour SupérieureAgent d'Immeubles. Chances d'Affaires.  
Edifice "La Patrie."

Seul propriétaire des terrains New Orchard.

**W. LAMARRE & CIE**

MARCHAND DE

**BOIS ET CHARBON**

Foin, Paille, Avoine, Etc.

630 AVENUE ATWATER

Près St-Jacques, ST-HENRI.

Correspondance sollicitée.

TELEPHONE BELL: WESTMOUNT 609.

MARCHANDS: 1824.

Résidence Privée : 535 rue Ontario.

**AMEDEE ALLARD**

Entrepreneur Général et Manufacturier

de

Portes, Chassis, Escaliers, Découpage, Tournage  
Etc., Etc.

Coin Adam et Lasalle, Maisonneuve.

Tél. Est 1899

Résidence :  
1211a, rue St-Denis  
Tél. St-Louis 1124**JOS. BINETTE**

ENTREPRENEUR ET CONTRACTEUR

456, rue St-Charles-Borromée - Montréal

Les personnes répondant aux annon-  
ces voudront bien mentionner qu'elles  
ont vu leur annonce dans "LE PRIX  
COURANT."

Téléphone Main 5089

**W. H. D. MILLER**

ANCIENNEMENT

**STEVENS & MILLER**

Membres du Montreal Board of Trade

**GRAIN, MILL FEED, ETC.**

Chambres 436-437. Board of Trade, Montréal.

**L. R. MONTBRIAND,**Architecte et Mesureur,  
No 230 rue St-André,  
Montréal.**Ontario Silver Co., Limited,**

NIAGARA FALLS, Canada.

MANUFACTURIERS DE

Cullers, Fourchettes, Coutellerie,  
et Articles en Plaqué.

DEMANDEZ NOTRE CATALOGUE ET NOS COTATIONS.

Quincaillerie de tous genres.  
Serrures Incrochetables, Etc**L. J. A. Surveyer,**

Importateur Direct.

52, Boulevard St-Laurent,  
MONTREAL.Téléphone Longue Distance No 39  
Magnifiques Salles d'échantillons pour Commis-  
Voyageurs, complètement détachées de l'Hôtel**HOTEL VICTORIA**

J. L. PATENAUDE, Prop.

Coin Labelle et Ste Anne - ST-JEROME, P.Q.

**Théâtre NATIONAL**

Semaine du 2 JANVIER 1911.

A l'occasion des Fêtes du Nouvel An

**LA GRANDE MARIERE**Le célèbre Drame en 8 Tableaux  
par Georges OHNET

Coin Beaudry et Ste-Catherine Est.

Le seul théâtre français à Montréal.

Côte Visitation et Ave. Dandurand; terrain 12,330 sup., vacant. Lots 172-1346 à 1348, 1379, 1380 et 1381. Rosemount Land & Imp. Co., à Denis Guillbault; 629.10. F. E. McKenna, N. P. (183007).

Côte Visitation; terrain avec maisons et autres dépendances. Lot 153-315. Donagane Desnoyers à Alphonse Ricard; \$4,600. J. U. Meunier, N. P. (183027).

Rue Delorimier; terrain 25 x 71.1 1-2 pces., avec maisons et autres dépendances. Lot 1-2 S. O. 11-68 et 69. Romulus Mercure à Zoel Martel; \$1,700. (183037).

Ave. Papineau; terrain 28 x 117.6 pces., vacant. Lot 153-156. Albert Blanchard à Douglass H. T. Borthwick; \$1,244. G. Normandin, N. P. (183043).

Parc Molson; terrain 88.9 x 105 pds. Lots 206-11 à 18. John Elsdale Molson à Florence I. Ferguson; \$575. E. Cholette, N. P. (183103).

Rue Ppaineau, Nos 1407, 1409, 1409a, 1411; terrain 30 x 117 pds., avec maison en brique, 3 étages. Lot 153-160. Hilaire LeSieur Désaulniers à Jean Naud; \$8,350. J. A. Clavel, N. P. (182827).

Rue Marie-Anne, Nos 1194 à 1196; terrain 17 1-2 x 100 pds., avec maisons. Lot pt. S. O. 11-43. Augustin Courtois à Alfred Trépanier; \$2,500. (182877).

Rue Simard, Nos 1213 et 1215; terrain 22 x 73, avec maison. Lot 1-2 N. O. 153-196. Jean. Bte. Séguin à Fridolin Giroux; \$2,450. A. Jolicœur, N.P. (182878).

**Sault-au-Récollet**

Rue Dufferin. Lots 488-773 et 774. Cie Terres Parc Amherst à Ferdinand Tessier; \$500. G. R. Lighthall, N.P. (182944).

Terrain 35 x 80 pds. Lots 488-69b à 72b. Albert E. Lucas à Mde Elias Illieff; \$3,100. E. Sicotte, N. P. (182842).

Terrain 30,000 pds. carrés. Lots 216-5 à 12, pt. N. O. 216-13, pt. N. E. 216-4. Joseph Lapierre à Camille Brien; \$2,400. N. Théorét, N. P. (182814).

Lots 291-22 à 28, 31, 40, 41, 44 à 63, 65 à 67, 81, 84 à 86 et 136. Harry Goldberg et al à Aldas Ménard; \$3,000. E. R. Décarry, N. P. (182839).

**Ste-Anne de Bellevue**

Rue Christie; terrain 63 x45 x 72 pds., avec maison. Lot 122. Bruno Lalonde à Lydonie Gauthier; \$3,500. L. J. Boileau, N. P. (183141).

**Quartier Ste-Cunégonde**

Rue Charlevoix, Nos 423, 425, 427; terrain 20 x 75 pds., avec maisons. Lot pt. S. O. 3335-4 et 5. Jean Louis Frigon à Joseph P. Beaudry; \$5,000. E. R. Dufresne, N. P. (182869).

Rue Charlevoix, Nos 417, 419, 421; terrain 20 x 75 et autre terrain, 225 pds. sup. Lot pt. S. O. 3334-1 pt. 3335-5. Le Syndicat de Placement Canadien à Joseph P. Beaudry; \$1,300. E. R. Dufresne, N. P. (182881).

Rue Vinet; terrain vacant. Lots 407-1367, 1368, 1369. Pierre Billaudeau à Phyllis Massé; \$720. J. A. Paquin, N. P. (182936).

Rue Charlevoix, Nos 417 et 419, 425 et 427; terrain 20 x 75, 20 x 14, 20 x 75, 225 pds. Lots pt. S. O. 3334-1; pt. 3335-5 et pt S. O. 3335-4 et 5. Joseph P. Beaudry à J. A. Ernest Plante; \$10,000. E. R. Dufresne, N. P. (182968).

**Quartier St-Denis**

Rue Labelle; terrain 50 x 110 pds., avec maisons. Lot 7-945. Hector Côté à William Pelletier; \$3,000. J. H. A. Bohémier, N. P. (182991).

Rue St-André; terrain avec maisons.

Lots 488-129a, 129b et 130b. Jean-Bte. Gougeon à Albert Viau; \$2,700. G. L. Marsolais, N. P. (183012).

Rue Boyer; terrain 25 x 90 pds., avec maison. Lot 488-129a. Albert Viau à Elie Boivin; \$1,200. G. L. Marsolais, N. P. (183014).

Rue St-Denis; terrain 60 x 100, 50 x 100 pds., vacant. Lot 209-58 avec bâtisses, pt. 209-57. Salime Plante à Adélarid Giguère; \$4,500. L. Bélanger, N.P. (183116).

Rue Cowan; terrain 25 x 100 pds., avec maison. Lot 1-2 N. O. 81212. Giacomo Mattalia à Norbert Birtz; \$500. (183118).

Rue St-Hubert. Lot 7-824, avec maison en bois et brique, 2 étages. Victor Morin à Tancrède Héту; \$700. J. B. Latour, N. P. (183147).

Rue St-André, Nos 2189 à 2195; terrain 50 x 75 pds., avec maisons. Lot 7-533 et 534. Mde Pierre J. Dumont à Pierre N. Ménard; \$7,000. L. C. Goyette, N. P. (182940).

Rue Bréboeuf; terrain 25 x 80 et 1 x 80 pds., vacant. Lots 329-239 et 240, pt. 329-241. Euclide Denault à Frédéric Chartrand; \$1,625. F. G. Crépeau, N. P. (182947).

Terrain 26 x 110 pds., avec maison. Lot 5-355. Hercule Gohier à Théodore Lenoir Fils et al; \$5,000. App. Archambault, N. P. (182963.)

Rue St-Hubert; terrain 25 x 109 pds. Lot 7-301. James Crawford à Wilfrid Durivage; \$605. G. Baudouin, N. P. (182971).

Rue Huntly, Nos 525 et 527; terrain 25 x 100, avec maisons. Lot 1-2 N. O. 8-637. Honoré Daze à Mde Phyllis Monette; \$1,900. G. Baudouin, N. P. (182972).

Rue Labelle; terrain 25 x 110, avec maison et autres bâtisses. Lot 7-959. Wilfrid Beaudouin à Mde Henry Heider; \$1,

*Savez-vous où acheter ce dont vous avez besoin ?*

Il ne se passe guère de semaine sans que plusieurs abonnés ne nous demandent où ils peuvent se procurer quelque article dont ils ont besoin et qu'ils ne savent où pouvoir acheter.

Comme nous l'avons maintes fois répété "**Le Prix Courant**" est entièrement à la disposition de ses abonnés pour tous les services qu'il peut leur rendre.

Rien ne nous est plus agréable que de leur faciliter les affaires; aussi nous exprimons-nous de répondre gratuitement à toute demande de ce genre.

Nos abonnés qui auraient besoin d'un renseignement à ce sujet n'ont qu'à **Détacher le Coupon ci-dessous, le remplir et nous l'envoyer.**

**LE PRIX COURANT,**

**80, rue St-Denis**

**MONTREAL**

**LE PRIX COURANT**

**SERVICE DES ABONNÉS**

80, RUE ST-DENIS  
MONTREAL

DATE \_\_\_\_\_ 1910

VEUILLEZ ME DIRE OU JE PUIS ACHETER \_\_\_\_\_

NOM \_\_\_\_\_

ADRESSE \_\_\_\_\_



# Outils FAITS AU CANADA de Chantier de Pink

Procurez-vous le Catalogue  
et la Liste de Prix.

## LES OUTILS TYPE

dans chaque Province du Dominion, en Nouvelle  
Zelande, en Australie, etc.

*Nous fabriquons toutes sortes d'outils pour ouvriers de  
chantier.*

Peaveys de Pink, à douille ouverte, patentés.

Crocs de Roulage de Pink, Bec Arrondi, Douille Ouverte,  
patentés.

Crocs de Roulage de Pink, Bec Arrondi, à Crochet, paten-  
tés, tous munis de manches en érable à sucre, fendu.

*Ce sont des Outils légers et durables.*

Vendus dans tout le Dominion par tous les Mar-  
chands de Ferronnerie en Gros et en Détail.

Manufacturés par

**THOMAS PINK,**  
Pembroke, Ont. - Canada.

Téléphone à Longue Distance, No 87.

## The Meaford Wheelbarrow Co., MEAFORD, ONTARIO Limited

### MANUFACTURIERS DE :

**BROUETTES**—en Bois et en Acier, ainsi que  
d'une ligne **STERLING** de Brouettes et de  
Chariots se Poussant Facilement, à Cous-  
sinets à Cylindres.

**RACLOIRS A TRAINAGE**—En Acier Comprimé.

**RACLOIRS SUR ROUES.**

**CHARRUES DE PENTE.**

**TRUCS, WAGONS A RENVERSEMENT,  
TOMBEREAUX À RENVERSEMENT** et autres  
Fournitures d'Entrepreneurs.

*Demandez les prix et le Catalogue.*

Agent de vente pour l'Est:

**Alexander Gibb,**

**13 rue St-Jean,  
MONTREAL, QUB.**

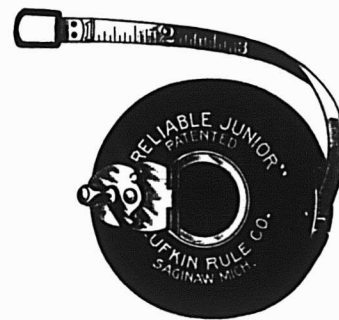

## Les Galons- Mesures

# LUFKIN

En acier, en toile, en peau d'âne,  
en cuir patenté,

Ont une réputation universelle à cause de  
leur durée et de leur fini.

En vente chez tous les marchands de  
ferronnerie canadiens.

**THE LUFKIN RULE CO. OF CANADA, LTD.**  
WINDSOR, ONT.

500. J. A. Savignac, N.P. (182976).

Rue Bréboeuf; terrain 25 x 80 pds., vacants. Lots 329-239 à 241. Ucal H. Dan-durand à Euclide Deneault; \$1,596.45. E. R. Dufresne, N.P. (182870).

**Quartier St-Gabriel**

Rue Bourgeois, N° 453; terrain 1,809 pds., avec maisons. Lot pt. E. 3142. Isaac S. Newmarch à George S. Fleming; \$1,700. J. A. Cameron, N. P. (183177).

Rue Charlevoix, Nos 433 et 435; terrain 25 x 75 pds., avec maison en bois et brique, 3 étages et autres dépendances. Lots pt. N. O. 3335-3, pt. S. O. 3335-2. Adé-lard Giguère à Solime Plante; \$6,000. L. Bélanger, N. P. (183117).

**Quartier St-Henri.**

Rues St-Philippe et Notre-Dame; terrain avec maison. Lot pt. 1817. Théodore Lenoir Fils et al à Albert Viau; \$10,000. A. Archambault, N.P. (182962).

Rue Palm; terrain 25 x 100 pds., avec maison en bois et brique. Lot 1704-306. Mde Jean-Pierre Lavoie à Calixte Gron-din. G. Normandin. (183003).

Rue Delinelle; terrain 32 x 73 pds., avec maisons et autres dépendances. Lots 1705-236, 1-2 N. E. 1705-235. Armélius Legault à Alfred Legault et al; \$7,000. J. Ménard, N. P. (183029).

Rue Alphonse, terrain 35 x 70, avec maison et autres dépendances. Lot pt. 1716. Alphonse Charlebois à Alphonse Charlebois; \$2,500. J. Coutlée, N. P. (183135.)

Rues Turgeon, No 47 à 57, et Ste-Emé-lie, Nos 98 à 106; terrain 120 x 88 pds., avec maisons. Lots 2099, 2100, 2101. Joseph M. Dorion à Olybrires Constanti-neau; \$24,000. A. Z. Graton, N. P. (183174).

**Quartier St-Jean Bte.**

Rue Drolet, Nos 575, 577, 579; terrain 45 pds. par profondeur du terrain, avec maisons et autres bâtisses. Lots 15-675 et 676. Cyrien Jeanneau à Célestin Roger; \$5,800. A. Jolicoeur, N.P. (183041).

Rue Laval, Nos 434 et 436; terrain avec maison et autres bâtisses. Lot 16-1252. Auxence Brunette à Gilbert A. McColl; \$2,260. R. H. Clerk, N. P. (182916).

Rue Laval, Nos 521 à 523; terrain 20 x 75 pds., avec maison en bois et brique, 2 logements. Lot 15-983. Henri Sauriol à Mde. Vve. Hermyné Mallette; \$3,600. H. Schetagne, N. P. (182862).

Rue Mont-Royal; terrain 16.6 x 100 pds., avec maisons. Lot pt. S. O. 6-172. Honoré Bradshaw à Rosa Blondin; \$1,750. C. M. Domingue, N.P. (182821).

**Quartier St-Laurent**

Rues Sanguinet, Gaspé, Berri; terrain 15,500 pds. Lots 2643-142 à 145, 481 à 484 et 2645-81 à 83. The Montreal Central Park Land Co. Ltd. à Ellias Goerre; \$1,600. R. Faribault, N. P. (182880).

Côte Vertu; terrain 3 arp. x 21 arp., avec maison et autres dépendances. Lot 488. Laurent Groulx à Com. Soeurs Char-rité Hôpital Général Montréal; \$14,000. E. Prad'homme, N. P. (182899).

Rue Notre-Dame de la Vertu; terrain 63 arpents, avec maison et autres dépen-dances. Lot 499. Frs. X. Groulx à Napo-léon Leduc; \$1,200. C. S. Tassé, N.P. (182927).

Rue Hutcheson; terrain 50 x 100, va-cant. Lot 12-147. Mde Philippe L. Las-sonde à Edmond Vadeboncoeur et al; \$3,060. J. P. Lamarche, N. P. (182929).

Terrain vacant. Lots 465-198 à 200. Charles Guilbault à Mde Louis Martin; \$1,000. P. C. Lacasse, N.P. (182995).

**Ville Saint-Paul**

Rue Beaulieu; terrain 25 x 82, avec maison. Lot 3912-187 et 188. Cie Ter-rains Banlieue Montréal à Noé Carrière; \$1,600. L. B. Houlé, N. P. (183146).

Rue Eglise; terrain vacant. Lots 3962 3, 3963-1. Cie Terrains Suburbains Mont-réal à Mde William Foucrault; \$1,000. R. H. Beaulieu, N. P. (183071).

**Verdun**

Rues Claude et Hickson, Nos 86 et 88 Claude; terrain 55 x 112.6 pds., avec mai-sons et autres bâtisses. Lots 3405-475 et 476. Maurice Gabis à Arthur Perrier; \$1,150. J. P. Trépanier, N.P. (182935).

**Viauville**

Rue Ste-Catherine; terrain 27 x 100. Lot 1A-444. Odilon Perrault à Octave Germain; \$950. F. Rieutord, N.P. (182892).

**Westmount**

Avenue Bellevue; terrain 5,062 pds. Lots 282-198b, 282-200-4-201-1. Mde Alex-ander Wè McKay à Charles A. Smart; \$2,531. (182951).

Rue Elgin; terrain 31.9 x 31.5 pds. 111. 2 x 110.7 pds., avec maison en brique, 2 logements. Lot 251. Albert E. Hanna à Albert A. Hanna; \$10,000. R. A. Dunton, N. P. (182952).

Rue Argyle; terrain 25 x 125 pds. Lot 282-147 à 149. Ex Test de Georges E. Burland à William T. Roddèen; \$11,250. R. A. Dunton, N. P. (182955).

Rue Argyle; terrain 28 x 125 pds. Lots 282-147 et 148. William T. Rodden à Thomas Williamson; \$14,062.50. R. A. Dunton, N.P. (182956).

Rue Victoria; terrain 5841 pds. Lot 271-41. Ex Test. de Isaie Préfontaine à Duncan H. McLennan; \$2,638.45. R. A. Dunton, N. P. (182964).



**SOUSSIONS.**

**D**ES SOUSSIONS, adressées au soussigné à Ottawa, dans une enveloppe portant la suscription "Soumission pour un vapeur du service hydrographique et d'inspection," seront reçues jusqu'à midi du

**QUINZIEME JOUR DE FEVRIER 1911.**

pour la construction d'un bateau à vapeur à hélices jumelles en acier, pour faire le service hydrographique et d'inspection relié au chenal des navires du fleuve Saint-Laurent, livré à Québec, P.Q., des dimensions suivantes, savoir: — longueur entre les perpendiculaires, 130 pieds; largeur hors membres, 27 pieds; creux sur quille, 13 pieds 6 pouces; tirant d'eau moyen, 9 pieds 6 pouces.

On peut voir les plans et devis de ce steamer au ministère de la Marine et des Pêcheries, à Ottawa, aux bureaux du Percepteur des douanes, à Toronto, Collingwood et Midland, et aux agences du ministère de la Marine et des Pêcheries, à Montréal, Québec, St-John, N.-B., Halifax, N.E., Charlottetown, I. du P.-E., et Victoria, C.-B.

On peut se procurer les plans et devis en s'adressant au ministère de la Marine et des Pêcheries, Ottawa, et à l'Agent de ce ministère, à Victoria, C.-B.

Il n'existe pas de formules spéciales de soumission relativement à ce travail.

Chaque soumission devra être accompagnée d'un chèque accepté par une banque chartée, payable à l'ordre du sous-ministre de la Marine et des Pêcheries, égal à dix pour cent du montant total de la soumission, lequel chèque sera confisqué si la personne dont la soumission a été acceptée refuse de passer un contrat avec le ministère ou néglige de terminer le steamer conformément au contrat préparé par le ministère. Les chèques des personnes dont les soumissions n'auront pas été acceptées seront remis.

Le Ministère ne s'engage pas à accepter la plus basse ni aucune des soumissions.

Les journaux qui inséreront cette annonce sans y avoir été autorisés par le ministère n'en seront pas payés.

ALEXANDER JOHNSTON,

Sous-ministre de la Marine et des Pêcheries.

Ministère de la Marine et des Pêcheries, Ottawa Canada, 20 décembre 1910.

**Les Machines Cummèr-Dowswell épargnant le labour le jour du lavage**

ont toutes ce "Quelque chose de différent" et d'exclusif qui intéresse les acheteurs et fait Vendre Facilement et constamment ces machines.

**Examinez se ulement.**

**La Cuve.** — Remarquez la grande ouverture et l'absence de tout obstacle aux opérations du tor-dage.

**L'ondulation** nes'étend pas du sommet jusqu'au fond, comme dans les laveuses d'autres marques, mais se trouvent dans le **Centre seulement**, laissant une pleine épaisseur de douve en haut et à la rainure dans laquelle le fond est inséré. **Particularité très importante**, qui empêche le **Coulage**

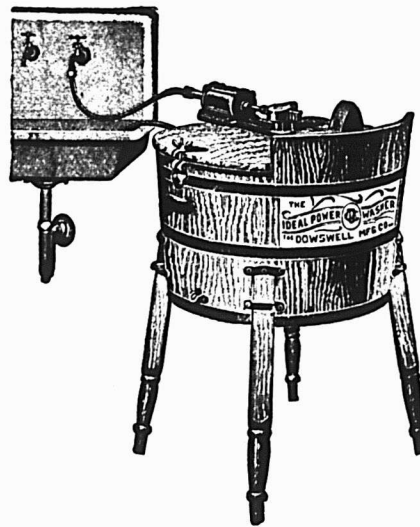

Pouvoir à Basse Pression Idéal.

Une autre particu-larite est le Sup-port des Pieds en Acier, qui a sa prise sous le jable de la cuve et est **Bou-lonne a travers le pied et la cuve** (et non au pied seul), ce qui rend toute la machine aussi **For-te et Rigide** qu'une barre de fer.

Voilà quelques-uns des **Caracteres Ex-clusifs** qui font de nos Laveuses à Main et à Pouvoir Moteur, Tordeuses, Barattes, Crates à Oeufs, et Séchoirs sur Pelouse, les **milleurs articles de vente** et la **ligne la plus satisfaisante** à tenir sur le marché

Agents pour l'Est : **W. H. HALDIMAND & SON, Montréal.**

**Cummèr-Dowswell, Limited, HAMILTON, ONTARIO.**

## PRETS ET OBLIGATIONS HYPOTHECAIRES

Pendant la semaine terminée le 31 décembre 1910.

## BUREAU DE MONTREAL OUEST

Date	Montant	Taux d'intérêt	Nom du Prêteur	Nom de l'Emprunteur	Affectant un ou des lots d'un quartier de Montréal ou autres villes	Nature de l'acte
Décembre 27			Succ. Wm Dow	Matthew Hicks	St-Antoine	Prêt.
" 28			The Standard Life Assurance Co	Brockley Thaw	Ouest	"
" 28			Synod Diocese of Montreal	Alex. M. Marin	St Antoine	"
" 28			Dem- John James Reed	Robt. H. Gordon	do	"
" 28			Grand Trunk Railway of Canada Sub. Fund Association	Dame Vve F. H. Mathewson	do	Obligation.
" 29			Succ. C. S. Rodier	Eng Donesnan	do	"
" 29			Wm J. Johnson	Wm Johnson	do	Prêt.
" 29			Succ. Frs Wm Newman	Robert Duncan et al	do	"
" 29			Abraham Moses Vinberg	Myer Alexander	do	"
" 30			Dame Vve Alex. McArthur	John Laurence Percival	Ouest	"

## BUREAU DE MONTREAL EST

Date	Montant	Taux d'intérêt	Nom du Prêteur	Nom de l'Emprunteur	Affectant un ou des lots d'un quartier de Montréal ou autres villes	Nature de l'acte
Décembre 28	\$ 135	8	Léandre Bélanger	Elie Aubin	Ste Marie	Obligation.
" 28	2000	6	Morris Goldstein et Marcus Aronson	Magloire Forget	St Louis	"
" 29	3000	6	Ludger G. Crevier	Dame Elizabeth Stavin	St Jacques	"
" 29	3000	6	H. R. N. Viau et Alf. Louette	Alfred Desève	St Louis	"
" 30	\$34321.75	4	Les Religieuses Hospitalières de St Joseph de France	Religieuses Hospitalières de St Joseph de Montréal	St Laurent	"
" 30	5000	6	David Darabaner	Alfred Dalbec	St Louis	"
" 30	500	7	Alfred St Amand	Delle Adèle Montpas	St Jacques	"
" 30	1800	7	M. Prosper Lepains	Télesphore Amyot	Ste Marie	"
" 30	600	7	Dame Rose A. Mignault	Dame Salome Leroux et al	St Jacques	"
" 30	3500	6	Joseph Richard	Pierre Véloche	do	"
" 30	17000	6	Montreal Trust Co	Dame H. Lemaitre Auger	St Laurent	Prêt.
" 30	7000	6	Le Crédit Foncier F.-C.	Guillaume Boivin	St Louis	"
" 30	5000	6	do	Isaac Covitt et al.	do	"

## BUREAU D'HOHELAGA ET JACQUES-CARTIER

Date	Montant	Taux d'intérêt	Nom du Prêteur	Nom de l'Emprunteur	Affectant un ou des lots d'un quartier de Montréal ou autres villes	Nature de l'acte
Décembre 26	\$ 6000	6	Henry T Tiffin Perreault	Robert Ashton Kerr	Maisonneuve	Obligation.
" 26	700	5	Dame Vve Louis Gervais	Dame Delphis Maron	St Denis	"
" 26	600	6	Albert Lefebvre	Richard McGreevy	do	"
" 26	2000	6	Dame Vve Venance Meunier	Joseph Demers	Verdun	Prêt.
" 26	1500	6	Alexandrine Emond et al	Joseph Légaré	St Denis	"
" 27	850	6	Fitz. J. E. Brown	Alfred H. Bastien	Westmount	"
" 27	10000	6	Stanislas Viau	Pierre Chapleau	Laurier	Obligation.
" 27	700	6	John Fisher	Jean Bte Laurin	Paroisse St Laurent	"
" 27	2250	6	Rodolphe Paradis et al	Henry Gaffney	N. Dame de Grâces	Prêt.
" 27	800	6	Godfroy Defoy	Maxime Tarbif	Longue Pointe	Obligation.
" 27	500	7	Marius Raymond	Ernest Gagnon	Verdun	"
" 27	2000	6	Dame Vve Arcade Dépatie	Wilfrid A. Hanpfield	St Denis	"
" 27	3000	6	Crédit Foncier F. C.	Albert Legault	do	Prêt.
" 27	4000	6	Hon. A. E. Forget	Louis Silverman	St Jean Baptiste	Obligation
" 27	2000	6	Crédit Foncier F.C.	Honoré Bellefeuille	St Henri	Prêt.
" 27	4500	6	do	Dame Vve Ferdinand St-Louis	Laurier	"
" 27	600	6	Salime Vigeant	Ferdinand Tessier	St It aux Recollets	Obligation.
" 27	1000	5	Louis Gosselin	Gilbert Henri	St Denis	"
" 27	500	6	The Trust and Loan Co. of Canada	Pierre Renaud	Emard	Prêt.
" 28	500	5	Henri Laféche fils	Israel Laféche	Mont Royal	Obligation.
" 28	1500	6	Wilfrid Charbonneau	Amédée Charbonneau	do	"
" 28	500	6	Andrew J Dawes	François Paré	Lachine	"
" 28	4500	6	Dame Adolphe P. Laforest	Adolphe P. Laforest	DeLorimier	"
" 28	600	7	Ernest Guyon	Calixte Guyon	Pointe aux Trembles	"
" 28	1500	6	Dame Joseph Labelle	Joseph Lapointe	St Denis	"
" 28	5000	6	Napoléon Jasmin et al	Charles J. Lewis	N. Dame de Grâces	Prêt.
" 28	2500	6	Dame Vve E. Mallette	Arthur Perrier	Verdun	Obligation.
" 28	2000	6	Crédit Foncier F.-C.	Adélaré Marsan	Duvernay	Prêt.
" 28	2500	7	The Trust & Loan Co. of Canada	Elzéar Pelletier	Longue Pointe	"
" 28	3500	6	Marie J. Bruneau	Joseph A. Guindon	Maisonneuve	Obligation.
" 28	3500	6	Dame Vve Charles Beaupré	Joseph M. Guindon	do	"
" 28	500	6	Cearles E. Turcot	Clément Robitaille	do	"
" 28	700	7	Georges E. Paré	Eustache Varin	DeLorimier	"
" 28	1500	6	Dame Vve Pierre Brodeur	François Poissant	Maisonneuve	"
" 28	2000	6	Crédit Foncier F.-C.	Fmérie Lapointe	Duvernay	Prêt.
" 28	1000	5	Azilda Lamirande	Edward H. Lennon	Westmount	Obligation.
" 29	800	7	Eugénie Chapleau	Edouard Nadon	do	"
" 29	1846	7	People's Mutual Bldg Soc	Arthur H. Chambers	Lachine	"
" 29	500	7	J. N. Meunier	Pacifique Lafrance	St Denis	"
" 29	4000	7	do	Louis Letourneau	Westmount	"
" 29	1000	6	Trefflé Dubois	Maurice Beauchamp	St Denis	"
" 29	1250	6	George T. Dennison	Henry Gaffney	N. Dame de Grâces	Prêt.
" 29	500	6	J. S. Aimé Ashby	Joseph Rodrigue	Lachine	Obligation.
" 29	500	6	Dame Arthur Varin	Zoé Martel	DeLorimier	"
" 29	3000	6	Crédit Foncier F.-C.	Iraie Denis	Rosemont	Prêt.
" 29	2000	6	Dame Vve George Ellis	Siméon Gossé	Verdun	"
" 29	900	7	Sabatino de Luca	Georges Laporte	St Denis	"
" 29	1000	7	Honoré Hervieux	Fernand Laysen	Maisonneuve	"
" 29	1800	6	Dame Calixte Chanmont	Magloire Laporte	Rosemont	Prêt.
" 29	\$562.10	6	Joseph E. Berthiaume	Dame Vve Cléophas Parent	Verdun	Obligation.
" 29	\$ 3000	8	Joseph A. Brosseau	Joseph Brassard	do	"
" 29	1500	6	Moise Brunet	Dame Vve M. Côté	Laurier	"
" 29	3500	7	Edouard Latour	Jean M. Constant	St Denis	"
" 29	1235	6	Dame J. A. Emile Boileau	Joseph A. Marsan	St Jean Baptiste	"
" 29	600	6	Alfred Cardinal	Joseph Cousineau	Paroisse St Laurent	"
" 30	3500	5	Selvini Prenovost	Amédée Lecavalier	Cartierville	"
" 30	2400	5	Cercle St. Joseph No 1 de l'Alliance Nationale	Joseph Elie	St Gabriel	"
" 30	6000	5	Exécuteurs testamentaires de feu David Williamson	T. S. Hudson & Co	Westmount	Prêt.
" 30	7500	7	Joseph Bruce Ismay	Robert Cunningham	do	"
" 30	10000	6	Mde Vve William Smith	The City Ice Company, Limited	Ste Cunégonde	"

PRETS ET OBLIGATIONS HYPOTHECAIRES.—(Suite)

BUREAU D'HOHELAGA ET JACQUES-CARTIER.—(Suite)

Date	Montant	Taux d'intérêt	Nom du Prêteur	Nom de l'Empréteur	Affectant un ou des lots d'un quartier de Montréal ou autres villes	Nature de l'acte
Décembre 30..	\$ 6500	6	Crédit Foncier Franco-Canadien.....	Mde Rolland Desjardins.....	Laurier.....	Prêt
" 30..	5000	7	Aimé Lussier.....	Joseph Deslariers.....	St Paul.....	Obligation.
" 30..	1000	6	Marie St-Onge.....	Mde Zoël Michaud.....	Laurier.....	"
" 30..	1500	7	Damase Ouimet.....	Zéphirin Gendron.....	Outremont.....	"
" 30..	1300	6	Glaomb Corbo.....	Michel Legault.....	Lachine.....	"
" 30..	1200	6	Andrew J. Dawes.....	John Rousome.....	do.....	"
" 30..	1350	6½	The Montreal Loan & Mortgage Co.....	Moses Barnaby.....	St Jean Baptiste.....	"
" 30..	1000	6	Mde Thomas McMurray.....	Léandre Fournier.....	St Denis.....	"
" 30..	2000	7	Télesphore Amiot et al.....	Dieudonné Raymond.....	Laurier.....	"
" 30..	1800	6	Thomas McGovern.....	John Siwick.....	Hochelaga.....	"
" 30..	3000	6	Léon Courtemanche.....	Aimé Lussier.....	do.....	"
" 30..	500	6	Gaspard Dufresne.....	Joseph A. Shea.....	St Denis.....	"
" 30..	6000	5½	Exécuteurs testamentaires de feu David Williamson.....	George E. Blackwell.....	Westmount.....	Prêt.
" 30..	1075	7	Mde M. hae. Frowley.....	Théodule Pépin.....	Laurier.....	Obligation.
" 30..	4500	6	Gédéon Gauthier et al.....	Emile Morin.....	do.....	"
" 30..	4500	7	Jean-Baptiste Désève.....	Arsène Legault.....	do.....	"
" 30..	900	6	Mde Vve Albert Dufresne.....	Adélaré Granger.....	Duvernay.....	"
" 31..	800	6	Gustave Vinet.....	Achille Laurin.....	Longue Pointe.....	Obligation.
" 31..	3125	6	Alfred Désève.....	Max Wice et al.....	St Jean Baptiste.....	Prêt.
" 31..	1200	6	Mde Eugène Desormaux.....	Exécuteurs testamentaires de feu Alfred P. Cressé.....	St George.....	Obligation.
" 31..	800	6	Mde Vve Placide Laniel.....	Eusèbe Folsy.....	Sault aux Récollets.....	"
" 31..	4800	6	The Royal Guards.....	Alfred St Amand.....	St Jean Baptiste.....	Prêt.
" 31..	3500	6	George H. Grier.....	George H. Waever.....	Westmount.....	"
" 31..	5000	5½	Henry J. Tellier.....	Jonh H. Hand.....	do.....	"
" 31..	5000	5½	The Fraser Institute.....	do.....	do.....	"
" 31..	10000	6	Morris P. Bryant.....	John Black.....	Outremont.....	"
" 31..	6000	5½	Mde Vve hon. Robert Mackay.....	William H. Creed.....	Westmount.....	Obligation.

Rue Sherbrooke, No 4934; terrain 50 x 116 pds., avec maisons. Lot 208-31a. Walter V. Eastmure et al à George R. Wilson; \$2,000. E. R. Décary, N. P. (183154).

Rue Grosvenor; terrain 34 x 111, avec 2 maisons en brique. Lot 218-19. T. S. Hudson & Co. à George H. Weaver; \$11,500. R. A. Dunton, N. P. (183172).

Rue Belmont, No 659; terrain 36 x 109.4 109.6 de l'autre côté. Lot pt. N. O. 226-10. John H. Hand à George W. H. Surbey; \$9,000. J. Fair, N. P. (183182).

Ave. Arlington, No 127; terrain avec maison en brique. Lot 229-16. Mde Robert H. MacDonald à David McGill; \$9,000. R. B. Hutchison, N.P. (183001).

Rue St-Antoine; terrain 25 x 110b, 12 1-2 x 110 pds, avec maisons. Lots 941-378, 1-2 S. O. 941-377. Napoléon Desjardins à Frs. X. Charbonneau; \$16,500. App. Archambault, N. P. (183056).

NOUVELLES DECLARATIONS SOUS LA LOI LACOMBE

Semaine finissant le 31 Dec. 1910.

Employés	Employeurs
Allebone, W.	Wiltshire Bros
Bélair, Joseph	Henri Bougl, M.D.
Chalifoux, Oscar	Dr L. N. Haad
Daoust, Henri	Munderlot & Cie
Desjardins, J. A. Raoul	M. S. R. Co.
DeRepentigny, E.	Ship Bines
Galipeau, John	G. A. Grier & Sons
Golub, H.	B. Sobie
Hold, Euclide	G. E. Despocas
Lafrenière, Albert	M. L. H. & P.
Lefebvre, Frédérick	Godfroy Lefebvre
Miron, N. Alias Ovila	Chartrand & Lapierre

La Construction

Permis de construire à Montréal

Semaine terminée le 31 Dec. 1910.

Quartier Ahuntsic, rue St-Charles, près 44e Ave, une maison, façade en bois à 2 étages; coût prob. \$2,000. Prop. Nestor Fagnon, 213 DeLévis.

Quartier Laurier, Ave. Evelyn, 1 maison à 2 étages en brique; coût prob., \$2,000. Prop. F. Antony Barberit, 213 Manufactures.

Quartier Duvernay, coin Marie Anne et Mentana, près Rachel, 3 maisons à 3 étages, contenant 7 logements et 3 magasins, façade en brique romaine; coût prob. \$11,000. Prop. Joseph Martel, 397 Forsyth.

Quartier St-Denis, coin Dufferin et Bélanger, 2 maisons, 2 log. et 2 magasins, façade en brique pressée; coût prob. \$8,000. Prop. Henri Forget, 1956 Dufferin

Quartier Laurier, Ave. Du Parc, près Bernard, 3 maisons en brique pressée, à 3 étages, 18 logements en tout; coût prob. \$24,000. Prop. Z. Aubertin, Boucherville, Qué.

Quartier St-Laurent, rue St-Laurent, près Milton, 1 hangar, 1 étage devant servir à tailler la pierre; coût prob. \$300. Prop. Edward Earl, 405 Bleury.

Quartier St-Laurent, rue Dorchester O. près St-Chs. Borromée, 1 hangar ouvert pour garage de machine; coût prob. \$750. Prop. McLennan Lumber Co., 21 Dorchester Ouest.

Quartier Laurier, rue St-Denis, près Pacifique, 1 manufacture de porte et chassés à 2 étages, bois et brique; coût prob.

\$6,000. Prop. Arsène Legault, 1588b Labelle.

Quartier St-Joseph, rue St-Antoine, près Craig, répar. 1 maison de 3 étages, 2e classe, coût prob. \$140. Prop. S. D. Vallières, 1431 rue St-Hubert.

Quartier St-Denis, Ave. Hôtel de Ville, près 33e Ave., 1 maison, façade en brique 2 étages; coût prob. \$1,200. Prop. Jos. Gauthier, Ave Hôtel de Ville, Parc Crystal.

Quartier Laurier, rue Esplanade, près Van Horn, 4 maisons à 3 étages en brique pressée, contenant 17 logements; coût prob. \$9,000. Prop. J. E. & J. H. Lafond, 2623 Esplanade.

Quartier Ste-Marie, rue Partenais, près Sherbrooke, répar. à 1 hangar, 3e classe, coût prob. \$35. Prop. A. Bélanger, 620 Partenais.

Quartier Lafontaine, rue Mentana, près Roy, répar. 1 maison (ajouter 1 étage); coût prob. \$1,425. Prop. Jacques M. Dubé, 111 Mentana.

Quartier Laurier, rue Sanguinet, près Boucher, 2 maisons, bois et brique à 3 étages; coût prob. \$5,800. Prop. Olive Denault, 285 Des Carrières.

SI VOUS APPROUVEZ

la ligne de conduite du "PRIX COURANT", abonnez-vous.

Faites-le connaître à vos amis, amenez les à s'abonner.

Parlez-en à vos fournisseurs afin qu'ils se rendent compte de l'efficacité de sa publicité.

# Table Alphabétique des Annonces.

Allan, Hills Edge Tool Co. . . . .	48	Fidelity Phenix Fire Insurance Co. . . . .	59	Munn Co. . . . .	49
Allard, Amédée . . . . .	40	Gagnon, P. A. . . . .	47	Mutuelle du Commerce . . . . .	59
American Can Co. . . . .	7	Garand, Terroux & Cie. . . . .	47	McArthur & Co. Ltd. (Alex.) . . . . .	50
Asbestos Manufacturing . . . . .	52	Géain, Trudeau & Cie. . . . .	9	McDougall & Co. Ltd. (Alex.) . . . . .	50
Assurance Mont-Royal . . . . .	59	Gilbertson's . . . . .	57	McGregor & Banwell Fence Co. . . . .	55
Aylmer Condensed Milk Co. . . . .	15	Gillett Co. Ltd. (E. W.) . . . . .	20	McLaren & Co. (D. K.) . . . . .	34
Baker & Co. (Walter) . . . . .	18	Gillett Safety Razor . . . . .	54	National Acetiline Co. . . . .	55
Banque d'Hochelega . . . . .	47	Giroux, Lucien . . . . .	58	National Licorice Co. . . . .	18
Banque de Montréal . . . . .	47	Gonthier, Geo. . . . .	47	New Victoria Hotel . . . . .	40
Banque Nationale . . . . .	49	Gould Cold Storage Co. . . . .	4	Nickle Stove Polish . . . . .	7
Banque Molson . . . . .	49	Gunn, Langlois et Cie. . . . .	6	Nova Scotia Steel Co. . . . .	50
Banque Provinciale . . . . .	49	Grand Trunk Railway . . . . .	51	Ontario Silver Co. . . . .	40
Bélanger, L. . . . .	40	Gravel, Ludger . . . . .	49	Pagnuelo, Tancrede . . . . .	40
Binette, Jos. . . . .	40	Gravel & Oulmet . . . . .	40	Pinchin, Johnson Co. . . . .	56
Boker Co. . . . .	57	Greening Wire . . . . .	57	Pink, Thos. . . . .	42
Bowser, S. F. & Co. . . . .	17	Heinz & Co. . . . .	6	Quebec Steamship . . . . .	51
Brodie & Harvie . . . . .	12	Hôtel Victoria . . . . .	40	Rapid Tool Co. . . . .	52
Brunette, Jos. A. . . . .	40	Hutton & Co. (James) . . . . .	50	Révilleon Frères . . . . .	12
Canada Life Assurance Co. . . . .	59	Imperial Varnish Co. . . . .	52	Rolland & Fils, J. B. . . . .	40
Canada Sugar Refining Co. . . . .	13	International Varnish Co. . . . .	48	Salada Tea . . . . .	10
Canada Wire Goods Co. . . . .	50	Jardine & Co., A. B. . . . .	51	Sherbrooke Scale Co. . . . .	7
Canadian Northern Co. . . . .	51	Jonas & Cie, Henri . . . . .	2	Shurley & Dietrich . . . . .	46
Canada Paper Co. . . . .	21	Lacaille, Gendreau & Cie. . . . .	34	Simple Acct. Salesbook . . . . .	9
Canadian Poster . . . . .	5	Lake of the Woods Milling Co. . . . .	18	Snowdon & Ebbitt . . . . .	8
Canadian Salt Co. . . . .	13	Laing Packing & Provision Co. . . . .	8	Sun Life of Canada . . . . .	59
Chaput Fils & Cie, L. . . . .	11	Lamarre & Cie, W. . . . .	40	Surveyer, L. J. A. . . . .	40
Chauvin, Baker & Walter . . . . .	40	La Prévoyance . . . . .	59	St-Charles Condensed Milk Co. . . . .	15
Church & Dwight . . . . .	15	La Sauvegarde . . . . .	58	St. Lawrence Sugar Co. . . . .	14
Ciceri Co., Ltd. (The Charles) . . . . .	16	Laurence & Robitaille . . . . .	18	Théâtre National . . . . .	40
Cie. Can. Produits Agricoles . . . . .	4	Leonard Bros. . . . .	4	Tippett & Co., A. P. . . . .	15
Cie. des Moulins du Nord . . . . .	7	Leslie & Co., A. C. . . . .	34	Tobin Arms Mfg. Co. . . . .	52
Clark, Wm. . . . .	12	Liverpool & London & Globe . . . . .	59	Truro Condensed Milk Co. . . . .	17
Commercial Plate-Glass . . . . .	58	London Guarantee & Accident Co. . . . .	58	Uncle Sam Dressing Co. . . . .	18
Connors, Bros. . . . .	20	London & Lancashire . . . . .	58	Union Life Ass. Co. . . . .	58
Cotiam Bart . . . . .	18	Lufkin Rule . . . . .	42	United Soap Co. . . . .	19
Couillard, Auguste . . . . .	47	Marion & Marion . . . . .	51	Union Mutual Life Ins. Co. . . . .	59
Cumner Dowsell . . . . .	43	Massicotte, O. . . . .	40	Upton & Co., The T. . . . .	12
Daoust Realty Co. . . . .	40	Mathewson's Sons . . . . .	19	Vernet, Stewart & Co., Ltd. . . . .	14
Davis & Vézina . . . . .	40	Mathieu (Cie J. L.) . . . . .	17	Warmington, John N. . . . .	49
Deneau, L. . . . .	40	Maxwell & Co. (David) . . . . .	48	Watson, Andrew . . . . .	7
Département de l'Immigration . . . . .	53	Meaford Wheelbarrow . . . . .	42	Western Canada Flour Mills Co. . . . .	4
Dominion Cannery Co., Ltd. . . . .	3	Metropolitan Life Ins. Co. . . . .	59	Western Ass. Co. . . . .	59
Dominion Cartridge Ltd. . . . .	35	Miller, W. H. D. . . . .	40	Wilkinson, Heywood & Clark . . . . .	48
Dominion Molasses . . . . .	17	Ministère de la Marine . . . . .	43	Wilks & Burnett . . . . .	47
Douglass, J. M. & Co. . . . .	1	Montbriand, L. R. . . . .	40		
Dougall Varnish . . . . .	50	Montreal Biscuit Co. . . . .	12		
Edwardsburg Starch Co. Ltd. . . . .	60	Montreal Canada . . . . .	59		
Equitable . . . . .	59	Montreal Crockery . . . . .	53		
Esinhart & Evans . . . . .	58	Mooney Biscuit & Candy Mfg. Co. . . . .	18		
Federal Life Assurance Co. . . . .	59	Morrow Biscuit Ltd. (The John). . . . .	47		
Findlay & Howard, Ltd. . . . .	40	Mott, John P. & Co. . . . .	18		

## SCIES MAPLE LEAF

Nos Scies  
sont trempées  
au moyen  
d'un procédé  
secret.

Satisfaction  
garantie.

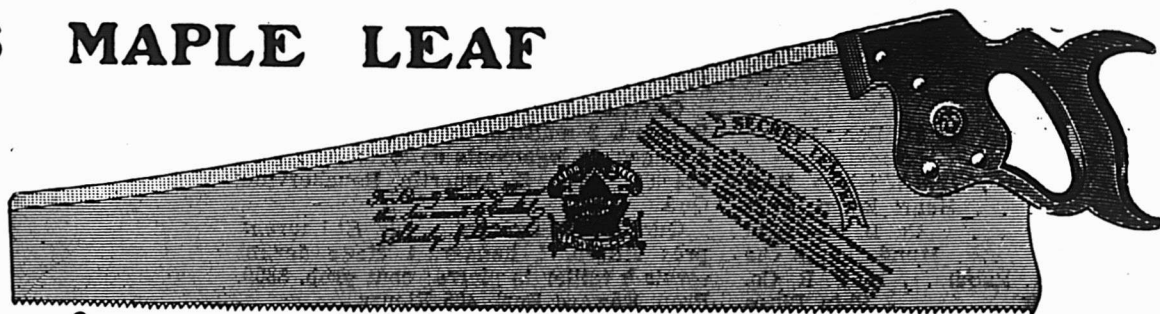

THE MAPLE LEAF SAW WORKS  
SHURLY-DIETRICH CO., LIMITED, Galt, Ont.

EN ECRIVANT AUX ANNONCEURS, CITEZ "LE PRIX COURANT"

## BANQUE DE MONTREAL

(FONDEE EN 1817)

CONSTITUEE PAR ACTE DU PARLEMENT

Capital tout payé.....\$14,400,000.00  
 Fonds de Réserve..... 12,000,000.00  
 Profits non Partagés..... 961,789.11

SIEGE SOCIAL, MONTREAL

BUREAU DES DIRECTEURS

Le Très Hon. Lord Strathcona and Mount  
 Royal, G.C.M.G., G.C.V.O., Président Honoraire  
 R. B. Angus, Président.

Sir Edward Clouston, Bart., Vice-Président.

E. B. Greenashields, James Ross, David Morrice,  
 Sir William Macdonald, Hon. Robt Mackay,  
 C. R. Hosmer, H. V. Meredith,

Sir Thos. Shaughnessy, K.C.V.O., A. Baumgarten.

Sir Edward Clouston, Bart., Gérant-Général.

A. Macnider, Insp. Chef et Surlint. des Succursales.

H. V. Meredith, Asst. Gér.-Gén. et Gér. à Montréal.  
 C. Sweeny, Surintendant des Succursales de la  
 Colombie Anglaise.

W. E. Stavert, Surintendant des Succursales des  
 Provinces Maritimes

F. J. Hunter, Inspecteur Succursales N. O. et C. B.

E. P. Winslow, Inspecteur, Succursales Ontario.

D. R. Clarke, Inspecteur Succursales Provinces  
 Maritimes et Terre-Neuve.

## SUCCURSALES :

144 Succursales au Canada.

Grande-Bretagne, Londres, Bank of Montreal—  
 47 Threadneedle St., E. C., F. Williams Taylor,  
 Gérant.

Etats-Unis, New-York—64 Wall St., R. Y. Hebden  
 W. A. Bog et J. T. Molineux, Agents.

Chicago, Banque de Montréal—J. M. Greata, Gér  
 Spokane, Wash., Bank of Montreal

Terre-Neuve: St. John's, Bank of Montreal

Birchy Cove, Baie des Isles Bank of Montreal

Mexico, D. F., Bank of Montreal.

T. S. C. Saunders, Gérant

## GEO. GONTHIER

EXPERT COMPTABLE ET AUDITEUR

103 Rue St-François-Xavier  
MONTREAL

TEL. BELM, MAIN 3701

Arthur W. WILKS Alexander BURNETT

## WILKS &amp; BURNETT

Comptables, Auditeurs, Commissaires pour  
toutes les Provinces

Règlement d'affaires de Faillites

601 BATSISSE BANQUE MARCHANDS

Téléphones { BELL MAIN 5500  
MARCHANDS 849 MONTREAL

## The John Morrow Screw, Limited.

Ingersoll Nut Co., Limited.

Ecrous comprimés à chaud. Ecrous com-  
 primés à froid. Ecrous demi-finis. Ecrous  
 finis. Ecrous en acier tournés. Ecrous en  
 laiton carrés et hexagonaux. Ecrous en  
 laiton molletés. Vis d'arrêt. Vis à Grosse  
 Tête.

Spécifiez toujours la marque "MORROW,"  
 c'est la meilleure.

INGERSOLL, ONT.

## Renseignements

## Commerciaux

PROVINCE DE QUEBEC

## Cessalens

Cedar Hall—Legage &amp; Fils, (Judiciaire),

mag. gén.

Chicoutimi—Godbout, Alf., (Judiciaire),

M<sup>fr</sup>. portes, etc.

Malvina—Roy, J. A., à Bélanger &amp; Bégin,

mag. gén.

Montréal—Cyr, C. H., mdses. sèches.

Goldstein, I., à Wilks &amp; Burnett, mdses.

sèches.

Martin &amp; Tremblay, plombiers.

Morency, Côté &amp; Cie., à Vinet &amp; Du-

fresne, quincailliers.

Rosetti, Francisco, à A. Desmarteau,

épicier.

Québec—Desjardins, Art. (Volontaire), à

A. Faucher, bois.

Morin, Charles.

Trois-Rivières—Brunelie, Art., café.

Valleyfield—Thisdale, L. O., à A. Tur-

cotte, mdses. sèches.

## Curateurs

Montréal—Désautels, Jos., à J. N. Dellisle,

tabacs.

St-Amour, N., à F. X. Gagnon, fourn-

itures électriques.

Wilks &amp; Burnett à N. Sussman, habits.

Québec—Gagnon, J. P. E., à Pierre Gar-

neau, contracteur.

## Décès

Lévis—Demers, Dr. J. F., médecin.

Montréal—Leroux, Zotique, boucher.

Riordan, Francis, contracteur.

Terrebonne—Godin, J. A., m<sup>fr</sup>. machi-

nes à laver.

## Dissolutions de Sociétés

Farnham—Cook, Henry & Son. G. H.  
Cook continue.

Montréal—Berthiaume &amp; Campeau, plom-

biers.

British Clothing &amp; Tailoring Co.

Fortier &amp; Frère, épiciers.

Iron Rag &amp; Metal Co.

Kerlages &amp; Co. G. N. &amp; J. N. Kerlages

&amp; F. Pegoulos continuent sous le

nom de Geo. Kerlages &amp; Cie.

Montreal Leather Goods.

Raymond &amp; Cie. J. Mde J. Raymond &amp;

F. Blastorah continuent.

Schwob Frères. J. Schwob &amp; A. Schwob

continuent.

Tabah Importing Co., habits.

Portneuf Station—Côté &amp; Cie., Hector.

St-Hyacinthe—Benjamin &amp; Cadieux.

## En Difficultés

East Broughton—Adam & Cie. H. W.,  
mag. gén.

Joliette—Gravel, Téléphore, mdses sèches.

Montréal—Bergevin, Alex., papeteries, etc.

Diamond, Ls., merceries.

Dyon, J. B., merceries.

Economical Drug Co.

Gingras, J. W., charbon.

Laurin, Alex., chaussures.

Montreal Life &amp; Accident Benefit Ass.

Robert &amp; Frères, plombiers.

Shea, W. J. (The Art Shop), mdses

d'art, etc.

Talbot-Allard Lumber Co.

St-Hyacinthe—Marcotte, C., restaurant.

## Fonds à Vendre

Québec—Cauchon, Ed., contracteur.

Emond, Albert, épicerie et liqueurs.

St-Roch L'Achigan—Blouin, Adrien, bou-

langer.

## BANQUE D'HOCHELAGA

1874-1909.

Capital autorisé \$4,000,000

Capital payé \$2,500,000

Réserve \$2,500,000

Total de l'actif au-delà de \$23,000,000.00

## DIRECTEURS:

Hon. J. D. ROLLAND, Président

ROBT. BICKERDIKE, Ecr., M.P. Vice-Président

J. A. VAILLANCOURT, Ecr.,

A. TURCOTTE, Ecr.

E. H. LEMAY, Ecr. J. M. WILSON, Ecr.

HON. F. L. BEIQUE, Gérant-Général.

M. J. A. PRENDERGAST, F. G. LEDUC, Gérant.

Bureau Principal. — Montréal

BUREAUX DE QUARTIERS

AVE. MONT-ROYAL, (coin St-Denis)

RUE STE-CATHERINE, EST

RUE STE-CATHERINE, CENTRE

RUE NOTRE DAME, OUEST

HOCHELAGA

MAISONNEUVE

POINTE ST-CHARLES

ST-EDOUARD

ST-HENRI

VILLE ST-LOUIS

VERDUN, près Montréal.

VIAUVILLE, près Montréal.

DELORIMIER

EMARD

## SUCCURSALES

BERTHIERVILLE, P.Q.

EDMONTON, ALTA

FARNHAM, P.Q.

JOLIETTE, P.Q.

LAPRAIRIE, P.Q.

L'ASSOMPTION, P.Q.

LOUISEVILLE, P.Q.

QUEBEC, P.Q.

" ST-ROCH

SOREL, P.Q.

SHERBROOKE, P.Q.

ST-BONIFACE, Man.

ST-HYACINTHE, P.Q.

ST-JACQUES L'ACHIGAN, P.Q.

ST-JEROME, P.Q.

ST-PIERRE, Man.

TROIS-RIVIERES, P.Q.

VALLEYFIELD, P.Q.

VANKLEEK HILL Ont.

WINNIPEG, Man., Higgins Ave.

Emet des Lettres de Credit Circulaires pour les

voyageurs, payables dans toutes les parties du

monde; ouvre des crédits commerciaux; achète

des traites sur les pays étrangers; vend des chèques

et fait des paiements télégraphiques sur les prin-

cipales villes du monde; prend un soin spécial des

encasements qui lui sont confiés, et fait remise

promptement au plus bas taux du change.

Intérêts alloués sur dépôts d'épargne.

## GARAND, TERROUX &amp; CIE

BANQUIERS ET COURTIERS

116, RUE SAINT-JACQUES, MONTREAL

EN FACE DU BUREAU DE POSTE

## P. A. GAGNON

COMPTABLE LICENCIÉ

(Chartered Accountant)

Chambres 315, 316, 317 Edifce New-York Life

11 Place d'Armes, . . MONTREAL

Bell Main 4915

Maison Fondée en 1870.

## AUGUSTE COUILLARD

Importateur de

Ferrerrie et Quincaillerie

Verres à Vitres, Peintures, etc.

Spécialité: Poêles de toutes sortes.

Nos. 232 à 239 rue St-Paul

Voutes 12 et 14 St-Amable. Montréal.

La maison n'a pas de commis voyageurs et fait

bénéficier ses clients de cette dépense. Attention

toute spéciale aux commandes par la malle

Messieurs les marchands de la campagne seront

toujours servis aux plus bas prix du marché.

## ESSAYEZ

nos Célèbres Peintures Préparées  
de Fabrication Anglaise,

### Marque "FALCON,"

Blanc de Plomb, Minium, etc. Vernis  
pour Peintres de Bâtisses et Pein-  
tres de Voitures.

Notre EMAIL-FALCONITE Blanc,  
nos Emaux Oxydés FALCON,

Nos Peintures Vernis pour Voitures,  
Nos Teintes Vernis LACKERITE, etc.

## WILKINSON, HEYWOOD & CLARK

LIMITED

(de LONDRES, Angleterre)

SUCCURSALE 300 Rue Notre-Dame Ouest  
CANADIENNE MONTREAL

FRANCIS C. REYNOLDS, Gérant.

## Croyez-vous

### au Conte de Fee du Fer-a-Cheval ?

Les miracles n'arrivent pas en affaires, cependant, des quantités d'hommes raisonnables à d'autres points de vue croient à la chance. Ils vous diront que des choses arrivent — que l'homme qui réussit a de la chance. Mais considérez les faits réels ; vous savez parfaitement qu'il n'arrive rien.

Vous savez que le succès est le résultat de certaines causes — De causes si évidentes, que ceux qui croient au conte de fée du "Fer à Cheval," traversent la vie sans les remarquer.

90 pour cent des quincailliers prospères ne croient pas à la chance.

Au lieu de cela, ils mettent en pratique leur "Sens d'Acheteur. Ils mettent en stock les lignes profitables pour eux et leur donnent de la renommée — les Produits International Varnish.

"Elastica," Fini à Planchers — le seul fini parfait pour planchers — le fini durable, beau, à l'épreuve de l'eau, qui ne blanchit et ne se fendille jamais.

"Lacqueret," — l'embellisseur de la maison — une nécessité première dans tous les ménages.

"Satinette," Email blanc — l'émail qui reste blanc — pour ouvrage intérieur et extérieur.

Flattine Finish — Le fini qui produit une apparence très mate sans labour ni frais de frotage.

Klearstone, Imitations (à l'acide ou à l'huile) — les imitations parfaites du bois.

Chaque produit International que vous vendez augmente votre renommée et votre compte de banque en même temps.

N. B. — Tous les produits "International Varnish" sont vendus en pleines Mesures Impériales.

## INTERNATIONAL VARNISH CO. LIMITED

TORONTO

WINNIPEG.

## LA BARATTE "FAVORITE"

est bonne de quelque côté que vous la considérez. Le baril est en bois franc parfaitement séché, avec balance à tourillons boulonnés. Le support est en acier cornière très léger, parfaitement rigide et très fort. Elle est actionnée le plus commodément à la main et au pied, et a des coussinets à cylindres pour fonctionner aisément. Elle

### Bat facilement toutes les autres Barattes

au Canada comme article de vente. En fait, il se vend plus de barattes "Favorite" que de barattes de toutes les autres marques. C'est la baratte qui vous paie le mieux.

8 grandeurs, pour baratter de ½ à 80 gallons de crème.

### DAVID MAXWELL & SONS, St. Mary's, Ont.

Agence à Montréal, 446-448 rue St-Paul



Outils à bord tranchant et Marteaux  
en Acier Sheffield, faits par des Ou-  
vriers Canadiens.

Nos marchandises donnent complète satisfaction. Il est profitable de les mettre en stock.

### Allan Hills Edge Tool Co.,

LIMITED

GALT,

..

..

..

ONTARIO.

# LA BANQUE MOLSON

Incorporée en 1855

Bureau Principal, - - MONTREAL.

Capital payé - - \$4,000,000  
Fonds de Réserve - \$4,400,000

JAMES ELLIOTT, Gérant-Général.

A. D. DURNFORD, Inspecteur en Chef et  
Surintendant des Succursales.

Succursales dans la Province de Québec :

- Arthabaska
- Bedford, Qué.
- Chicoutimi
- Drummondville
- Fraserville et Rivière du Loup Station.
- Knowlton
- Lachine Locks
- Montréal—  
Rue Saint Jacques—  
Rue Sainte Catherine—  
Maison neuve—  
Market and Harbour—  
Côte des Neiges  
Saint Henri—  
Pierreville
- Québec
- Richmond
- Roberval
- Sorel
- Saint-Césaire
- Sainte-Flavie Station
- Saint-Ours, Qué.
- Sainte-Thérèse de Blainville
- Victoria, Ile
- Waterloo

78 Succursales dans tout le Canada.

Agences à Londres, Paris, Berlin et dans  
toutes les principales villes du monde  
Emission de Lettres de Crédit pour le com-  
merce et lettres circulaires pour voyageurs.

**60 YEARS' EXPERIENCE**

# PATENTS

**TRADE MARKS  
DESIGNS  
COPYRIGHTS & C.**

Anyone sending a sketch and description may quickly ascertain our opinion free whether an invention is probably patentable. Communications strictly confidential. HANDBOOK on Patents sent free. Oldest agency for securing patents. Patents taken through Munn & Co. receive special notice, without charge, in the

## Scientific American.

A handsomely illustrated weekly. Largest circulation of any scientific journal. Terms for Canada, \$3.75 a year, postage prepaid. Sold by all newsdealers.

**MUNN & Co.** 361 Broadway, New York  
Branch Office, 635 F St., Washington, D. C.

### Fonds Vendus

- Lac au Sable—Perron, J. G., mag. gén.
- Lachine—Como, Jos., épicier.
- Lauzon—Bouchard & Cie, embouteilleurs.
- Lévis—La Cie. J. E. Mercler, papeteries en gros.
- Montréal—Laurin, Alex., chaussures.
- Rasminsky, S., habits.
- Trois-Rivières—Barakatt Frères.
- Valcartier—Sajuk, Florence, mag. gén.
- Valleyfield—Longtin, O., habits & chaussures.

### Incendies

- Campbell's Bay—Hodgins, A. W., poêles, etc.
- Lawn, J. T., mag. gén.
- Lawn, E. C., hôtel.
- Iberville—Norcross Frères, contracteurs.
- Montréal—Anglo Canadian Leather Co., assurés.
- Brock Co. Ltd. W. R., endommagés par la fumée et l'eau. Assurés.
- Coveler, Max., mses. sèches. Assuré.
- Daignault, P., grains. Assuré.
- Dominion Corset Mfg. Co. Assurés.
- Orkin & Co. J. M., modes en gros. Assurés.
- Prudhomme, Jos., tailleur. Assuré.

### Nouveaux Etablissements

- Farnham—Mady Frères, mag. gén.
- Lauzon—Paquet, J. A., chaussures.
- Montréal—Brault Frères, quincailliers.
- Brown & Cie., imprimeurs.
- Continental Import Co., agents de manufactures & bijoutiers en gros.
- E. T. Corset Co.
- Fashion Dress Waist Co. Ltd.
- Grothé, H., tabac en gros et en détail.
- La Cie des Savons Français.
- Labrecque & Cie, importateurs.
- Merchants Mail Order House, bijoux.
- Montreal Concrete Tile Ltd.
- Montreal Dressed Meat Co.
- Montreal Land Corporation.
- Montefiore Protective & Mutual Benefit Association of Montreal.
- Montreal Theatrical Enterprise Co.
- Montreal Valet Service.
- Motor Craft Co., mfrs. aéroplanes.
- Paquette & Cie, merceries.
- Royal Importing & Mfg. Co.
- Raymond & Denault, contracteurs.
- Stroud Photographic Supply Co.
- Surprenant, G. L., agent de manufactures.
- Tanguay & Cie, J. E., épiciers.
- Walter & Kutz, bouchers.
- Westmount Ladies & Gents' Tailoring.
- Zezayer & Son, mdses sèches en gros et au détail et mdses fantaisie.
- Portneuf Station—Hector Côté & Cie., mag. gén.
- Québec—Quebec Mail Order Supply Co., jouets.
- St-Hyacinthe—Chabady & Ouasaf.
- La Cie. d'Imprimerie et Comptabilité.
- St-Pétronille—Blais, Prudent, mag. gén.
- Verdun—J. P. Dupuis, bois, etc.
- Waterloo—Whitehead & Racicot, mfrs. de harnais.

# LA BANQUE PROVINCIALE DU CANADA

Siège Central: 7 & 9, Place d'Armes, Montréal, Can.

Capital Autorisé - - - - \$2,000,000.00  
Capital Versé - - - - \$1,000,000.00  
Réserve et Surplus - - - - \$361,358.98

### Conseil d'Administration:

- Président: M. H. LAPORTE, de Laporte, Martin & Cie. Administrateur Crédit Foncier Franco-Canadien.
- Vice-Président: M. W. F. CARSLLEY, de la Maison en Gros de Carsley, Sons & Co.
- Honorable L. BEAUBIEN, Ex-Ministre de l'Agriculture.
- Monsieur G. M. BOSWORTH, Vice-Président "Canadian Pacific Railway Co."
- Monsieur ALPHONSE RACINE, de la Maison A. Racine & Cie, Marchands en gros, Montréal.
- Monsieur L. J. O. BEAUCHEMIN, Propriétaire de la Librairie Beauchemin Limitée.
- TANCREDE BIENVENU, Directeur-Gérant.
- J. W. L. FORGET, Inspecteur; J. A. TURCOT, Assistant-Inspecteur; ALEX. BOYER, Secrétaire.

### Censeurs:

- Président: Honorable Sir ALEX. LACOSTE, Ex Juge en Chef de la Cour d'Appel.
- Sir LOMER GOUIN, Premier Ministre Provincial de la Province de Québec.
- Docteur E. PERSILLIER LACHAPELLE, Administrateur du Crédit Foncier Franco-Canadien.

### Département d'Epargne

Emission de certificats de dépôts spéciaux à un an d'intérêt s'élevant graduellement jusqu'à 3 1/2% an, suivant termes. Intérêt de 3% sur dépôts payables à d. mande.

**44 SUCCURSALES DANS LES PROVINCES DE QUEBEC, ONTARIO ET NOUVEAU BRUNSWICK.**

### Correspondants à l'Etranger:

Etats-Unis: New-York, Boston, Buffalo, Chicago  
Angleterre, France, Allemagne, Autriche, Italie

# LA BANQUE NATIONALE

FONDEE EN 1860

Capital - - - \$2,000,000  
Réserve - - - 1,200,000

Notre service de billets circulaires pour les voyageurs "Travellers Cheques" est en opération depuis un an et a donné satisfaction à tous nos clients; nous invitons le public à se prévaloir des avantages que nous offrons.

Notre bureau de Paris,

RUE BOUDREAU

7, SQUARE DE L'OPERA

est très propice aux voyageurs canadiens qui visitent l'Europe.

Nous effectuons les virements de fonds, les collections, les paiements, les crédits commerciaux en Europe, aux Etats-Unis et au Canada, aux plus bas taux.

# EXTINCTEUR

"PARAGON"



Accepté par les inspecteurs du gouvernement.

AGENT:

**LUDGER GRAVEL**

26 Place Jacques-Cartier

MONTREAL

## PROVINCE DE QUEBEC

COUR SUPERIEURE

ACTIONS

Défendeurs	Demandeurs	Montants
	Annonciation	
Pharand, A. . .	Canadian Breweries, Ltd	128
	Carillon	
Bolleau, J. E. . . . .	J. M. Wilson	113

Lithographie sur Fer-Blanc.  
Enseignes.  
Boîtes. Plateaux. Nouveautés.  
Enseignes sur Acier Emailé.  
Reproductions. Décalcomanie.

**J. N. WARMINTON,**

207 rue St-Jacques, - Montréal



**Vernis pour tous usages** (Voitures, Chars, Meubles, etc., etc.)

**"Lingerwett" de Wilson** (Préparation dissolvante pour enlever rapidement le vernis.)

**Konkreto** (Enduit hygiénique à appliquer sur planchers, murs ou plafonds en béton ou ciment).

**Brosses Spéciales de Wilson** (Patentées) pour enlever peinture, vernis, shellac ou cire des planchers, murs, etc.

*Tous nos vernis se recommandent en même temps et par leur Qualité et par leurs Prix.*

**Listes de Prix, Brochures et Renseignements sur demande.**

THE

**Dougall Varnish Co. Limited.**

**525, Rue St-Paul, Montreal**

**M. J. S. DOUGALL, Président**

Associée avec MURPHY VARNISH COMPANY, de Newark, N. J.

**Gagnez de l'argent par les profits faits sur de bonnes pompes.**

A moins qu'une pompe en métal ne soit exactement bien faite, elle coulera aux joints ou aux valves.

Les pompes "Aremacdee" ne donnent aucun ennui aux marchands qui les vendent; les pompes "Aremacdee" vendues aux clients ne causent aucune perte par suite d'un service défectueux.

Pompes pour tous les usages—à main ou à moteur—foulantes ou aspirantes—tous les genres qu'un marchand peut vendre.

Toutes sont représentées dans le grand catalogue. Demandez-le—pour les prix faits au marchand—pour les conditions faites au marchand.

Écrivez à

**R. McDOUGALL CO., Limited**  
**GALT, CAN.**

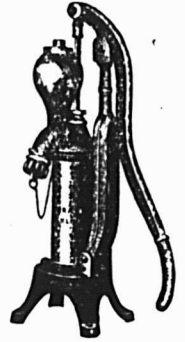

**Feutre et Papier**

N'IMPORTE QUELLE QUANTITÉ

Toitures Goudronnées (Roofing) prêtes à poser, 2 et 3 plis.  
Papiers de Construction. Feutre à Doubler et à Tapisser.  
Produits de Goudron. Papier à Tapisser et à Imprimer.  
Papier d'Emballage Brun et Manille.

**Fabricants du Feutre Goudronné**  
**"BLACK DIAMOND"**

**ALEX. McARTHUR & CO., Limited**

**82, rue McGill, MONTREAL**

Manufacture de Feutre pour Toitures: Rues du Havre et Logan.  
Moulin à Papier, Joliette, Qué.

**PERFORATED METALS**

Demandes de renseignements sollicitées

Nous faisons des perforations de toute grandeur

sur toutes sortes de métaux.

Nous manufacturons aussi de la Toile Métallique pour tous les buts des Armatures de Béton, des Cribles à Sable, Gravier et Charbon, des Grillages de Fenêtres, des Grillages de Bureaux, Travaux Généraux en Fil Métallique et en Fer.

**Canada Wire Goods Mfg. Co.,**  
**HAMILTON**

**JOSEPH RODGERS & SONS, Limited**

Sheffield, Ang.

Évitez les imitations de notre

**COUPELLERIE,**

en vous assurant que cette MARQUE EXACTE se trouve sur chaque lame.

Seuls agents pour le Canada:

**JAMES HUTTON & CO., Montréal.**

REGISTERED TRADE MARK



GRANTED 1882

**NOVA SCOTIA STEEL & COAL CO.**  
LIMITED.

MANUFACTURIERS DE

ACIER en BARRES MARCHAND, MACHINERIE à ROUES, TRANSMISSIONS en ACIER COMPRIMÉ POLI, TOLES D'ACIER jusqu'à 48 pcs de large, RAILS en "T" de 12, 18, 28 et 40 lbs à la verge, ECLISSES, ESSIEUX DE CHARS DE CHEMINS DE FER.

**GROSSES PIÈCES DE FORGE, UNE SPÉCIALITÉ**

Mines de Fer, Wabana, Terre-Neuve.—Mines de charbon, Hauts Fourneaux, Fours à Réverbère à Sydney Mines, N. E.—Laminoirs, Forges et Ateliers de Finissage à New Glasgow, N. E.

Bureau Principal: NEW GLASGOW, N. E.

**GRAND TRUNK RAILWAY SYSTEM**

4 Trains par Jour, Toronto et l'Ouest

9.a.m., 9.45 a.m., 7.30 p.m., 10.30 p.m.

L'Intercolonial Limited"

LE TRAIN LE PLUS BEAU ET LE PLUS RAPIDE EN CANADA

Magnifique accommodation de wagons dortoirs, salons, restaurant et de passagers pour Toronto, Détroit, Chicago, etc. Repas et rafraichissements en route.

EPIPHANIE, 6 JANVIER

Des billets bons pour aller et retour seront émis entre toutes les gares des provinces d'Ontario et Québec, Ottawa et l'Est au Prix d'un Billet Simple de Première Classe

bons pour aller et retour Départ les 5 et 6 janvier .

Limite de retour, 9 janvier 1911.

MONTREAL-OTTAWA

Départ à 8.30 a.m., 8.55 p.m. 8.00 p.m.

MONTREAL-SHERBROOKE-LENOXVILLE

Départ à 8.00 a.m., 8.16 p.m., 8.15 p.m.

a. tous les jours; b. tous les jours, dimanche excepté.

Accommodation d'élégants restaurants et de chars-salons sur les trains du jour et chars-dortoirs Pullman sur les trains de nuit.

BUREAU DES BILLETS EN VILLE, 128 rue St-Jacques. Tél. Main 6905 ou gare Bonaventure.

**PATENTES OBTENUES PROMPTEMENT**

Avez-vous une Idée ?—Si oui, demandez le Guide de l'Inventeur qui vous sera envoyé gratis par Marlon & Marlon, Ingénieurs-Consultants, Bureaux: Edifice New York Life, Montréal, et 907 G Street, Washington, D. C.

ALLEZ AUX

**BERMUDES**

Voyage aller et retour, à partir de \$20

Le vapeur rapide BERMUDIAN à double hélice, 5530 tonnes, partira à 10 a.m., les 11, 18, 25 janv. et tous les mercredis ensuite. Quille double, ventilateurs électriques, télégraphie sans fil.

ANTILLES

Le nouveau SS. GUIANA, 3,700 tonnes, le SS. PARIMA, 3,000 tonnes, le SS. KORONA, 3,000 tonnes partent de New-York toutes les deux semaines à 2 hrs p.m., pour St-Thomas Ste-Croix, S-Christophe Antigua, la Guadeloupe, la Dominique la Martinique, Ste-Lucie, la Barbade et Demerara.

Pour renseignements complets, s'adresser à W. H. Henry, 286 rue St-Jacques, W. H. Clancy, 130 rue St-Jacques, Thomas Cook & Son, 530 rue Ste Catherine Ouest, L. J. Rivet, 13 Boulevard St-Laurent, ou J. G. Brock & Co., 211 rue des Commissaires, Montréal, A. E. Outerbridge & Co., 29 Broadway, New-York; Quebec Steamship Co., Québec.

Cartierville  
Racine, Alf., jr. . . J. O. Lacroix 199  
Contrecoeur  
Boisjoli, Wilf. . . Aldéa Gauthier 2e cl.  
Israeli  
Gagnon, Arth. . . Larivière, Inc. 294  
Notre-Dame de Grâces  
Duncan, Samuel . . Darling & Brady 2e cl.

Rivière du Loup  
DeSarah, Nicola, épse Salim Suaya.  
R. Nicola & Cie . . Ernest Abdelmour 130

St-André Avellin  
Ladouceur, A. E. . . Larue & Cloutier 3e cl.

St-Joachim de Châteauguay  
Desparois, Aristide . . Ed. Auger 116  
St-Michel Archange

Heins, Jos. . . . . Ls. Clément 37  
St-Pierre

Bertrand, Gédéon  
Presseau, O. . . . . Molsons Bank 908  
Ste-Scholastique

Ouellette, J. B. . . . Théo. J. Alain 149  
Verdun

Germain, Lucien  
Ewing, C. MacMartin et al. T. S.  
Charles Larocque, m. e. c. . . Tobin Mfg Co. 815

Germain, Lucien . . Elp. Dufresne 169  
Westmount

De Rose Silverstone, épse Israel Bluementhal.  
Dr. Rachel Lazarus, épse Robert Bluementhal . . . . . 1837

COUR SUPERIEURE

JUGEMENTS RENDUS

Défendeurs	Demandeurs	Montants
	St-Laurent	
Phelan, Wm. S. . . . .	R. Hanck	241
	Saint-Martin	
Clairmont, Frs. . . . .	Fabien Bigras	50
	Ste-Rose	
Clouthier, Art. . . . .	S. Vessot & Cie	154
Dominion Textile Co. Ltd . . . . .	Frank Reed	1e cl.
White Star Dominion et al . . . . .	T. Brochu	65

COUR DE CIRCUIT

JUGEMENTS RENDUS

Défendeurs	Demandeurs	Montants
	Dorval	
Legault dit Desjardins, C. . . . .	D. A. Lafortune	55
	Island Pond	
Weatherstone, Jas. . . . .	T. Collins	42
	Lac Etchemin	
Nadeau, Alph. . . . .	Massey, Harris, Ltd. coût seul	
	Lachine	
Dubuc, Arm. . . . .	A. Bergeron	36
Lamarche, jr. A. . . . .	T. Charette	5
	Nomingue	
Thauvette, H. W. . . . .	Nat. Packing Prov. Co.	23
	Rivière du Loup	
Thibault, A. . . . .	G. E. Léger et al	37
	Sault au Récollet	
Larivière, J. . . . .	L. Renaud, reuv.	



**LA LIGNE ROYALE.**

NOUVEAUX VAPEURS A TURBINE A TRIPLE HELICE.

Absolument les plus modernes.

Navires les plus rapides sur la route la plus courte.

De HALIFAX et BRISTOL EN HIVER.

DEPARTS

De BRISTOL : — 1911 — De HALIFAX

28 déc.	ROYAL GEORGE	11 jan.
11 jan.	ROYAL EDWARD	25 jan.
28 jan.	ROYAL GEORGE	8 Fév.

Détenteurs de tous les records sur la Route Canadienne.

**Couronnement 22 JUIN 1911**

19 avril	ROYAL GEORGE	3 mai
3 mai	ROYAL EDWARD	17 mai
17 mai	ROYAL GEORGE	31 mai

La Nouvelle Malle Royale entre le Canada et la Grande-Bretagne.

Service de réfrigérateur à air froid pour le fret.  
Pour Taux de Fret et de Passagers, s'adresser à

Montréal, Canadian Northern S.S. Ltd. Edifice Banque Impériale, en haut  
Toronto, Edifice Canadian Northern, King Street W  
Halifax, P. Mooney, 123, Hollis Street.

**Jardins Universal Ratchet Clamp Drill.**

(Perceuse à Rochet Universelle de Jardins.)

Employée dans toutes sortes de manufactures pour les réparations urgentes aux machines.

Tous les ateliers de machines et de chemins de fer devraient l'employer

Les constructeurs de ponts, les poseurs de voies ferrées et les ouvriers en constructions métalliques en ont besoin constamment.

**A. B. JARDINE & CO.**  
HESPELER, ONT.

## Le Marchand Particulier

avec lequel nous désirons venir en contact cette fois-ci est l'homme fatigué de tenir la sorte de peintures et de vernis qui ne paie pas la location des tablettes—la sorte qui prend la poussière, que personne ne demande jamais deux fois, et que peu de personnes demandent même une fois. Il y a du nouveau pour ce marchand dans le pouvoir de vente de **FLOORGLASS** (le roi des émaux à plancher de couleur solide), de **GRANITINE** (le fini pour plancher qui dure d'une manière étonnante) et de quelques autres lignes **M L** de marchandises qui se vendent bien.

**Imperial Varnish & Color Co.,**  
LIMITED  
TORONTO

Si vous êtes ce marchand, il vous sera profitable de nous poser des questions aujourd'hui même, ou de vous procurer chez votre fournisseur des boîtes-échantillons et des cartes en couleur. Il n'est rien de tel que de voir les marchandises. Vous comprendrez mieux pourquoi elles se vendent bien.

**IMPERIAL**

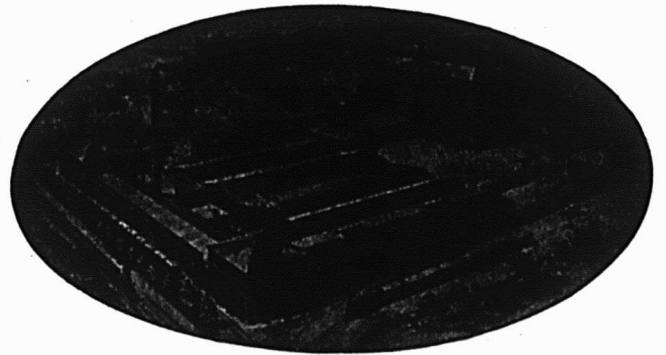

Le seul établissement du genre au Canada.

**The Asbestos Manufacturing Company,**  
LACHINE, P.Q. LIMITED. CANADA.

Manufacturiers de toutes sortes de Produits en Asbeste.

Avez-vous vu les **BARDEAUX** en ciment à l'Asbeste ?

Ils ne brûlent pas — n'ont pas besoin de Peinture.

DEMANDEZ ECHANTILLONS ET PRIX

MINES: Bell Asbestos Mines, Thetford Mines,  
ADRESSEZ VOTRE CORRESPONDANCE A

**The Asbestos Manufacturing Company, Limited.**  
705, Edifice de la Banque des Townships de l'Est,  
MONTREAL, CANADA.

## Mèches de Tarière

Demandez à votre Fournisseur les Mèches de Tarière  
"RAPID" et "PARRY."

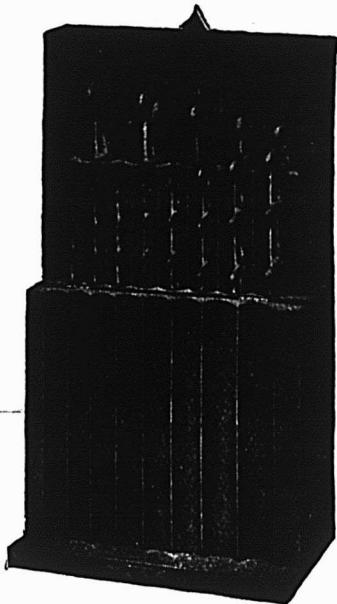

**The Rapid Tool Company, Limited**  
PETERBOROUGH, CANADA.

Catalogue Envoyé sur Demande.

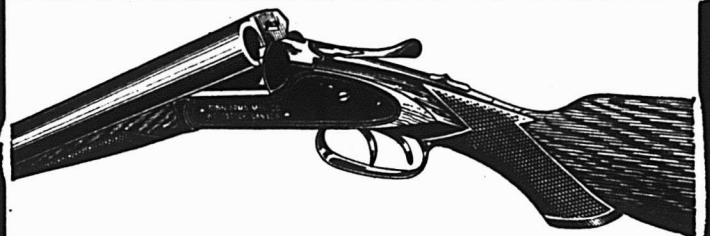

## Renseignez-vous bien sur la Question des Fusils.

Demandez le nouveau Catalogue des Fusils Tobin Simplex qui vous aidera promptement à résoudre le problème des fusils. Le mécanisme, la construction et la qualité de ces armes à feu de confiance y sont expliqués d'une manière intéressante et claire, en un langage simple et facilement compris. Ce catalogue contient une quantité de faits évidents qui jettent la lumière de la froide logique sur le sujet de l'achat des fusils. Il rend facile le choix d'un fusil, parce qu'il donne à l'acheteur des renseignements définis, et nécessaires sur lesquels il base les raisons de son choix final. Procurez-vous ce Catalogue et lisez-le. Il vous renseignera sur les fusils et vous sera profitable. Une carte postale vous le fournira promptement.

**Tobin Arms Manufacturing Co.,**  
Limited  
Woodstock, Ont.

<b>Ste-Agathe des Monts</b>		
Clément, J. A. . . . .	R. C. Miller	7
<b>Sainte-Clothilde</b>		
Bombardier, N. . . . .	Cle J. H. Clément	51
<b>St-Laurent</b>		
Goyer, Art. . . . .	A. Demers et al	45
<b>Saint-Léonard</b>		
Desjardins, F. . . . .	E. Lelorme	21
<b>Ste-Malachie</b>		
Dion, J. . . . .	S. H. Ewing et al	42
<b>St-Pierre les Becquets</b>		
Tousignant, D. . . . .	The Canada Pac. Co.	32
<b>Saint-Placide</b>		
Lachapelle, J. A. . . . .	F. E. Simard	14
<b>St-Rosaire</b>		
Cloutier, Nap. . . . .	N. H. Thibault	24

Hull—Tous les droits, titres et prétentions et principalement dans un droit de rédemption sur un morceau de terre, subdivision 9 du lot du cadastre No. 254 du quartier, No. 1 de la Cité de Hull, avec bâtisses.

Vente au bureau du Shérif de Hull, le 11 janvier à 10 hrs a. m.

**District de Trois-Rivières**

—Edouard Laurent vs. Adolphe Lemay. Saint-Didace — moitié sud d'une terre dans le 3e rang No. 513 du plan officiel avec bâtisses.

Vente à la porte de l'église de Saint-Didace, le 11 janvier à 10 hrs a. m.

François-Xavier Arcand vs. Dame Alexandrine Rocheleau et vir .

Cap de la Madeleine—Maison en bois, à deux étages avec allonge construits sur l'emplacement qui est la moitié sud-est du lot No. 183 du cadastre officiel, à enlever aux frais de l'acquéreur dans les 30 jours de la vente.

Vente à la porte de l'église de la paroisse du Cap de la Madeleine, le 10 janvier à 10 heures a. m.

**Ventes par le Shérif**

Du 9 au 14 Janvier 1911

**District de Beauce**

Georges Thibodeau vs. Lauretant Rodrigue.

Saint Georges—Terre faisant partie du lot 51a de la subdivision du lot No. 846 du cadastre.—Lot No. 56 de la subdivision du lot No. 846—Partie sur-ouest du lot 53 de la subdivision du lot No. 846.

Vente à la porte de l'église de la paroisse de St-Georges, le 10 janvier à 11 hrs a. m.

**District d'Ottawa**

Dieudonné Lévecque et al vs. William Lapworth .

**LE DINDON**

Tandis que les autres volailles ont leurs amateurs et leurs détracteurs, le dindon plaît à tous les gourmets. Aussi, obtient-il, sur les marchés, des prix relativement élevés.

L'élevage du dindon peut être fort lucratif, mais là seulement où on peut mettre à sa disposition de grands espaces qui lui fourniront une bonne partie de sa nourriture.

Tandis que la poule gratte presque constamment, le dindon cherche surtout à atteindre les bestioles visibles. Comme il marche toujours en troupe, il peut fort bien être utilisé pour la destruction méthodique des insectes nuisibles, une prairie est vite débarrassée des sauterelles et criquets qui l'infestent quand on y conduit les dindons, ceux-ci peuvent également rendre de grands services dans les oserales, là où les dégâts causés par les insectes peuvent être, bon an, mal an, évalués au quart ou au tiers de la récolte. Le ramassage des insectes adultes y est souvent pratiqué, il est bien plus économique d'y conduire les volailles. On se rend compte des services que peut rendre à ce point de vue un fort troupeau de dindons. Ceux-ci peuvent être livrés à eux-mêmes tant qu'ils trouvent de la nourriture dans les environs de l'habitation, quand la nourriture vient à leur faire défaut, on les envoie sous la conduite d'un gardien dans les chaumes, les terrains incultes, voire dans les bois; ils y trouvent des grains, des fruits sauvages, des insectes; ils mangent parfaitement les glands ou autres fruits forestiers d'assez fort volume.

Le dindon sauvage, qui vit dans l'Amérique septentrionale, est d'ailleurs un hôte des forêts et il y vit en troupes assez nombreuses. On y trouve diverses espèces ou races: Dindon bronzé, dont le plumage est bronze cuivré avec reflets verts et pour-

**POURQUOI NE PAS AUGMENTER VOTRE COMMERCE AU COMPTANT ?**

**NOTRE PLAN DE PRIMES DE SERVICES DE TABLE LE FERA.**

Pensez à ce que c'est que de donner à vos Acheteurs au Comptant

**" UN BEAU SERVICE DE TABLE GRATUIT. "**

Quelque chose dont tous se servent tous les jours, et qui, par conséquent, est une publicité permanente pour votre magasin.

**DEMANDEZ DES RENSEIGNEMENTS.**

**The Montreal Crockery Co., Limited**

1693 Avenue Papineau

MONTREAL, P. Q.



**Choix de Fermes Mélangées pour culture de grains, laiterie, élevage du bétail.**

Des renseignements complets seront envoyés gratuitement sur demande adressée à

**W. D. SCOTT,**  
SURINTENDANT  
de l'immigration.  
OTTAWA, - Canada.

**L'Ouest du Canada**

offre une Terre Libre, le sol le meilleur, le Climat le plus Beau et des Chances de Succès sans Égales. . . . .

Sommaire des Règlements concernant les Terres du Nord-Ouest Canadien.

**T**OUTE personne, qui est le seul chef d'une famille, ou toute personne mâle âgée de plus de 18 ans, peut acquérir comme homestead un quart de section de terre disponible du Dominion, dans le Manitoba, la Saskatchewan et l'Alberta. Le postulant doit se présenter en personne à l'Agence ou Sous-Agence des Terres du Dominion pour le district. Une entrée par procuration peut être faite dans toute agence, sous certaines conditions, par le père, la mère, le fils, la fille, le frère ou la sœur de celui qui se propose d'acquérir un homestead.

**Devoirs.** — Six mois de résidence sur la terre et de culture chaque année pendant trois ans. Un homme ayant un homestead peut habiter à neuf milles de son homestead sur une ferme d'au moins 80 acres qu'il possède en propre et occupée par lui, ou par son père, sa mère, son fils, sa fille, son frère ou sa sœur.

Dans certains districts, un homme occupant un homestead et dans de bonnes conditions, a la prérogative d'acheter avant d'autres un quart de section le long de son homestead. Prix, \$3.00 l'acre.

**Devoirs.** — Il doit résider pendant six mois, chaque année, et au cours de six ans, à partir de la date d'entrée de son homestead (y compris le temps requis pour obtenir la patente de homestead), et cultiver 50 acres en plus.

Un homme ayant un homestead, dont les droits au homestead sont exprimés, et qui ne peut pas obtenir une préemption, peut prendre un homestead acheté, dans certains districts. Prix, \$3.00 l'acre.

**Devoirs.** — Il doit résider six mois, chaque année pendant trois ans, cultiver cinquante acres et ériger une maison d'une valeur de \$300.00

**Superficie cultivée en blé dans le Manitoba, la Saskatchewan et l'Alberta.**

Années.	Acres.
1902 . . . . .	2,665,864
1903 . . . . .	3,284,086
1904 . . . . .	3,378,301
1905 . . . . .	3,881,199
1906 . . . . .	5,013,544
1907 . . . . .	4,898,286
1908 . . . . .	5,624,000
1909 . . . . .	6,878,000

On s'attend à ce que l'année 1910 offre une autre forte augmentation de superficie en culture.

**EN ECRIVANT AUX ANNONCEURS, CITEZ " LE PRIX COURANT "**



## Les Remerciements de GILLETTE pour une Excellente Année d'Affaires

ont été mérités par les détaillants du Canada en général et par chacun d'eux individuellement. Veuillez accepter l'expression de notre gratitude envers vous personnellement pour la part que vous avez prise en faisant que les ventes au Canada des GILLETTES en 1910 sont de 31% plus fortes que précédemment. Nous espérons que vos affaires ont augmenté dans la même proportion.

Pour 1911 maintenant : Travaillons ensemble pour que cette année soit plus profitable encore pour vous et pour nous. Tout est en notre faveur à tous deux.

Le GILLETTE lui-même est meilleur que jamais. Les progrès journaliers dans le traitement des parties à la machine et dans le placage améliorent régulièrement la monture du rasoir. Chose plus importante encore, notre laboratoire d'analyse fait désormais l'essai de l'acier pour lames pris au lingot et dans la feuille laminée. Ce qui fait que nous sommes doublement sûr que sur un point essentiel pour un rasoir, le tranchant, le GILLETTE conserve son fil d'une façon qui n'est nullement égalée.

Le marché Canadien - votre marché - pour un rasoir de cinq piastres se développe avec le développement de la prospérité et de la richesse du pays. Les affaires de l'an dernier le prouvent.

Nous protégeons les prix du GILLETTE comme toujours. Aucun concurrent dans votre propre ville ni aucune maison vendant sur catalogue dans le monde ne peut vendre au-dessous de votre prix. Votre profit est assuré.

Le GILLETTE sera annoncé cette année tout aussi vigoureusement qu'autrefois - peut-être même un peu plus - car, cela paie. Ainsi, il est facile pour vous de vendre le GILLETTE et difficile pour nous de faire face à la demande.

En un mot nous aidons le GILLETTE et nous vous aidons. Nous essayons de vendre le GILLETTE aussi bien pour vous qu'à vous.

Le nombre de ceux qui se servent du GILLETTE - et qui prônent le GILLETTE - augmente également. Voilà qui aide !

Nous voulons votre coopération enthousiaste, de même que nous voulons votre critique et vos suggestions amicales. Si nous vous avons négligé, vous ou votre territoire ou si vous pouvez suggérer un moyen d'améliorer le GILLETTE lui-même ou notre manière de l'annoncer et de vous aider à le vendre, dites-le franchement à notre représentant ou écrivez-moi à ce sujet. Nous l'apprécierons.

Votre dévoué,

Gérant.



pres, sauf pour le dos et l'arrière-train qui sont noirs; Dindon du Mexique, plus gros, plus massif, a la queue plus longue et les pattes plus courtes, les plumes des ailes et de la queue ont des ponctuations et des rayures blanches; Dindon ocellé du Honduras, dont la queue est toute constellée d'yeux, comme celle du paon.

Bien souvent les troupeaux de dindons des fermes américaines sont constitués, soit avec des jeunes dindonneaux sauvages capturés, soit avec les produits de l'écllosion d'oeufs de même origine.

Les dindons noirs de France se rapprochent beaucoup du dindon bronzé sauvage d'Amérique, comme conformation, plumage et moeurs.

Certaines familles produisent des sujets énormes, le mâle arrivant à peser 33 livres et plus. Les grosses variétés sont les plus avantageuses à exploiter là où on demande de très grosses pièces. Le dindon de Cambridge, très estimé en Angleterre, ne dépasse guère les poids de 19 à 20 livres pour les mâles, et 15 livres pour les femelles. Le dindon de Sologne, très répandu en France, est de taille assez variable, son plumage est noir sans aucune partie blanche.

Il existe des variétés entièrement blanches, en général plus délicates que les noirs, mais dont les plumes ont une valeur commerciale; ces plumes, prenant facilement la teinture, sont susceptibles

de divers emplois. On peut plumer les dindons trois fois par an, en septembre, novembre et janvier. La chair des dindons blancs est de bonne qualité.

Il y a encore des variétés à plumage gris ou roux (dindon des Ardennes et autres).

Les dindons s'accordent souvent assez mal avec les autres volailles, certains individus particulièrement méchants peuvent à l'occasion tuer des poules ou même des coqs. Bien entendu, il faut, autant que possible, se débarrasser des sujets trop irascibles, mais en outre, il faut chercher à éloigner les dindons de la basse-cour proprement dite.

Pendant la belle saison, les dindons passent volontiers la nuit dehors. Il faut leur distribuer une nourriture qui leur plaise, afin de les habituer à rentrer chaque soir.

Les dindons mangent volontiers les racines sucrées (betteraves ou autres), cuites ou non, le maïs et les autres grains, les pâtées faites de pommes de terre écrasées, de farines délayées avec du petit-lait, la viande.

Là où on veut établir le refuge des dindons, il faut disposer des juchoirs. Ce qui paraît le mieux convenir est simplement une vieille roue qu'on installe sur un pieu de six pieds de hauteur à peu près. Si on disposait une échelle, les dindons se disputeraient les échelons les plus

élevés, tandis qu'avec une roue placée horizontalement, ils sont tous au même niveau.

L'endroit qui reçoit les dindons la nuit doit être aussi abrité que possible contre la pluie et les vents, un hangar convient pour la belle saison, mais pour l'hiver, le logement des dindons doit être clos.

Les dindons craignent l'excès d'humidité, il ne faut entreprendre leur élevage que dans les régions saines.

CH. GROUD,  
(L'Industrie Laitière).

Quatre Générations de Greenings

Nous avons reçu de la B. Greening Wire Co., Ltd. de Hamilton, Ont. un calendrier lithographié vraiment attrayant. Cette Compagnie est une des plus grandes entreprises manufacturières du pays. Ses divers ateliers occupent une vaste superficie de terrain. Le calendrier donne les portraits de quatre générations de la famille Greening et montre l'importance et le succès acquis par l'entreprise. Il est établi que la compagnie a eu son origine dans la mère-patrie à Tintern Abbey on the Wye, vers 1600. Plus tard un des membres de la Compagnie vint au Canada et y commença les affaires, prenant rang parmi les pionniers de l'Industrie de la Broche dans ce pays. L'entreprise a grandi depuis lors et aujourd'hui un des membres de la quatrième génération est devenu l'un des officiers de la compagnie.

IDEAL ELASTIC BARB WIRE

Mis en  
Rouleaux  
de 80  
Perches



Fabriqué  
avec du Fil  
dur d'acier  
à ressort  
bien ondu-  
lé, et  
fortement  
galvanisé.

Un nouveau Fil Barbelé, coûtant un Tiers de moins que tout autre, et bien supérieur en tous points.

Ce Fil Barbelé est fait avec du Fil dur d'Acier à ressort de la meilleure trempe, est très fortement galvanisé, avec comme résultats: force et durabilité.

Ses Barbes sont Courtes et Pointues, espacées de 4 pouces, ne peuvent ni glisser, ni tourner sur le fil, et peuvent être placées dans la direction choisie, de préférence "perpendiculairement." De cette manière, le danger de mutiler ou de blesser votre bétail est beaucoup moindre, et celui-ci ne peut ni traverser ni écraser la clôture.

Fabriqué avec du Fil dur d'acier à ressort No. 12.

Fortement galvanisé, et ondulé également.

Assez fort pour tous les usages.

Manufacturé par

THE MCGREGOR BANWELL FENCE CO.

LIMITED

WALKERVILLE

ONTARIO

MONTREAL

CANADA

Le Gazogène  
"National"

Répond à un besoin.

L'ACÉTYLÈNE est le moyen d'éclairage par excellence, sa lumière est celle qui se rapproche le plus des rayons du soleil. Il fallait trouver un moyen de produire l'acétylène sans qu'il se surchauffe. Il fallait aussi détruire les bulles de ce gaz afin de l'amener à une température uniforme, le sécher, parce qu'à son état primitif il est toujours humide, le laver et le filtrer. Le générateur "National" est le seul qui réponde à ce besoin, et d'une manière parfaite. Sa construction est faite d'après des lois scientifiques, de manière à ce qu'il donne la meilleure lumière possible, et avec la plus grande économie.

Le carbure ne s'évapore pas. Il est placé dans le gazogène en quantité suffisante pour donner la lumière pendant plusieurs jours, il est dans un récipient fermant hermétiquement et il peut y demeurer tant qu'il n'est pas dépensé. C'est là un fait important.

Le Gazogène "National" est certainement le système d'éclairage le plus sûr et le plus économique.

Manufacturé par la

National Acetylene Gas Co.

SHERBROOKE, QUÉ.

Toute personne visitant MONTREAL peut voir ce gazogène en fonction chez Mr. R. N. SEVIENY, 510 rue St-Jacques, près de la gare Bonaventure.

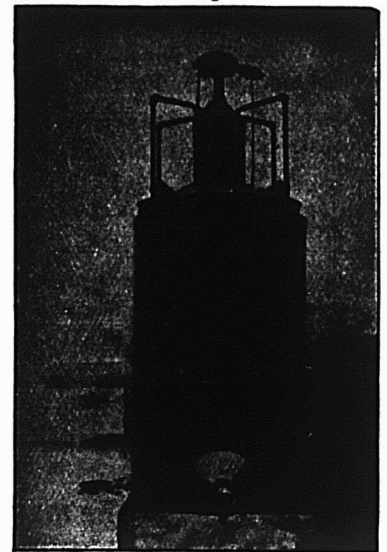



**PINCHIN. JOHNSON & CO. (CANADA) LIMITED**  
 377-385 CARLAW AVE. - TORONTO, ONT.  
 CANADIAN FACTORY OF  
**PINCHIN. JOHNSON & CO., L' T' D.**  
 LONDON ENGLAND  
 ESTABLISHED 1834  
 MANUFACTURERS OF  
**MINERVA PAINTS AND VARNISHES**

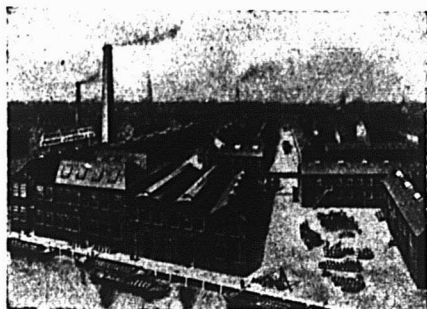

MANUFACTURE, STRATFORD, ANG.



BUREAU et ENTREPOT, LONDRES, ANG.

## La Grande Manufacture de Peintures est Ouverte et prête pour les Affaires.

*Attendez nos Voyageurs . . . .  
 et leur proposition concernant  
 les articles Minerva.*

Nous pensons qu'il n'est pas nécessaire de présenter spécialement les Peintures et Vernis Minerva, qui, depuis leur placement sur le marché en 1834 (il y a 77 ans), ont une renommée universelle.

Nous sommes arrivés au succès en fournissant des marchandises correctes à des prix corrects, et notre foi en la prospérité du Canada nous a poussés à établir une manufacture dans ce pays; cette manufacture bien administrée est parfaitement outillée et possède la machinerie et les facilités les plus modernes pour maintenir la haute qualité des Peintures, Emaux, Vernis et Spécialités "Minerva" pour la clientèle de toutes les classes.

La qualité supérieure des Peintures et Vernis "Minerva" est mise en évidence par le fait que l'AMIRAUTE ANGLAISE, les compagnies de navigation et de chemins de fer les plus importantes du monde, les peintres décorateurs les plus connus, se servent constamment de ces marchandises, toujours mises sur le marché en POIDS NET ET PLEINES MESURES IMPERIALES.

La qualité supérieure des Peintures et des Vernis n'est pas tout ce que nous offrons aux commerçants; nous leur offrons aussi la proposition de coopération la plus complète qui ait jamais été imaginée pour activer les ventes. Nos vendeurs sont maintenant en route, et il vous sera profitable d'examiner la proposition concernant les articles Minerva, avant de placer votre ordre. Demandez des renseignements complets; une carte postale vous les fournira.

*La marque Minerva indique toujours une Qualité Supérieure.*



La  
 Manufacture  
 Canadienne

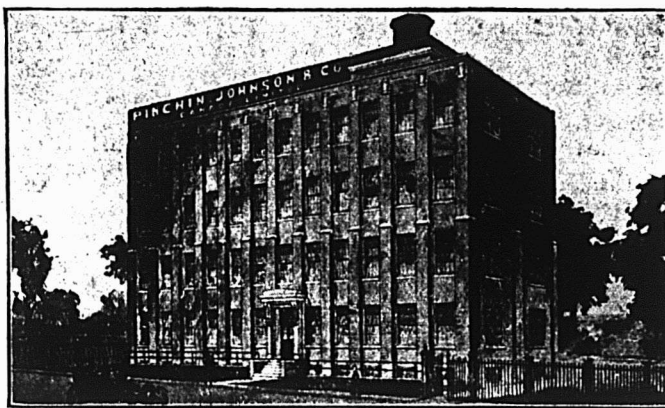

Maison  
 Minerva,  
 Toronto.



EN ECRIVANT AUX ANNONCEURS, CITEZ "LE PRIX COURANT"

## Assurances

### MAXIMES POUR LES VENDEURS

Tout homme regarde avec suspicion un plan nécessitant qu'il vous donne de l'argent. Il faut instruire cet homme.

La vérité est puissante et doit prévaloir. Dites la vérité; mais dites-la en homme convaincu.

Chez un vendeur, une partie de ses facultés s'exerce par la parole et neuf parties par le jugement; les neuf parties qui constituent le jugement lui indiquent quand il doit employer la dixième partie, la parole.

Pour réussir en affaires, il faut agir un peu comme lorsqu'on fait la cour à une jeune fille—offrez la marchandise qui convient et ne cessez pas vos visites.

Ayez une telle confiance en ce que vous professez, que cette confiance ressorte sur votre visage et l'illumine.

Travaillez aussi opiniâtement après avoir fait une bonne affaire que le jour même où vous l'avez faite. Vous pouvez ainsi redoubler votre exploit de la veille.

L'enthousiasme est ce qu'il faut dans toute affaire; il rend facile les tâches ardues.

L'homme qui remet à plus tard les choses faciles éprouve ensuite de la difficulté à les exécuter; s'il s'agit de choses difficiles, leur exécution devient impossible.

Pour arriver rapidement au succès, il faut travailler dur. L'habitude une fois acquise rend le travail agréable.

Un bon acheteur demande toujours les

## Tôles Galvanisées

### GILBERTSON'S

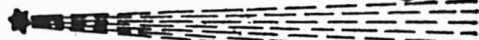

## COMET

parce qu'il sait que ce nom signifie une bonne qualité et que le prix est correct.

SEUL AGENT DE VENTE AU CANADA:

**ALEXANDER GIBB,**

13, RUE ST-JEAN, MONTREAL.

**RASOIR "RADIUM" de  
H. BOKER & CO.**

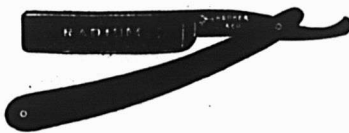

Affilé par les ouvriers les plus habiles tous experts dans leur partie. La matière, la main d'œuvre et le fini de ces Rasoirs sont parfaits; chaque Rasoir est garanti durer la vie d'un homme. Demandez notre Brochure Gratuite

"Some Pointers for Gentlemen who shave themselves."

(Quelques Indications pour les Hommes qui se rasent eux-mêmes.)

McGILL CUTLERY CO., Regd.  
Boîte Postale, 366, Montréal.

Chaque fois qu'un agent, sachant qu'il est de son devoir de solliciter certaines personnes hésite à le faire, sous prétexte qu'il craint de les aborder, il diminue sa force personnelle, il affaiblit son pouvoir en tant que solliciteur.

Quand un homme s'aperçoit que cette crainte le domine, il a besoin de réagir et d'employer toute sa force contre ces gens qu'il redoute. S'il ne réussit pas dans sa sollicitation, il gagne au point de vue moral et au point de vue mental. Il devrait essayer de gagner sa cause, quand même il n'aurait d'autre but que le bienfait qui découlerait pour lui de ses efforts.

### QUELQUES SUGGESTIONS

Avant de commencer votre travail de chaque jour, fixez-vous un but défini et ne vous en écarter pas. L'homme qui travaille sans but obtient de faibles résultats.

Ne restez pas à votre bureau, attendant que les affaires viennent à vous. Ce qui ne vaut pas la peine qu'on se dérange ne vaut pas la peine qu'on le possède.

L'agent qui parle peu et travaille beau-

L'agent qui parle peu et travaille beaucoup est celui qui fait de bonnes affaires.

Quand vous parlez, faites-le d'une manière convaincante. Votre but principal doit être de vous faire croire de celui qui vous écoute; après cela, le reste est facile.

Parlez avec conviction et vous convaincrez les autres plus facilement.

## UN POINT ESSENTIEL D'UNE BONNE TOILE METALLIQUE

est l'uniformité des mailles, et vous constaterez que

## La Toile Métallique de GREENING

a des mailles absolument uniformes, à cause de la qualité du métal et de l'habileté employée dans le tissage.

Elle est faite de tiges de fer et d'acier de haut grade spécialement importées, étirées dans notre usine splendidement outillée par des tréfileurs expérimentés. Toute la Toile Métallique de Greening est à double ondulation, ce qui assure la force et l'uniformité

les plus grandes des mailles. Nous manufacturons de la Toile Métallique de toute description et pour tous les usages.

➔ Demandez la Toile Métallique de Greening à votre fournisseur.

**The B. Greening Wire Company, Limited**  
HAMILTON, Ont. MONTREAL, Que.



Essayez de faire en moyenne un nouveau client chaque jour.

Des efforts spasmodiques ne produisent que des résultats spasmodiques.

Le travail opiniâtre tue rarement; il aiguise seulement l'appétit pour de plus grands efforts.

Soyez honnête envers les assurés et envers votre compagnie.

L'agent malhonnête ne trompe que lui-même.

Le meilleur actif d'un agent est son temps, c'est-à-dire le nombre d'heures qu'il emploie à solliciter de nouvelles affaires. S'il ne prend que des contrats à primes annuelles, il peut faire des affaires avec quatre fois plus de clients que si tous ses porteurs de polices payaient leurs primes trimestriellement.

N'essayez pas d'être un phénomène. Un bon producteur d'affaires constantes, voilà celui que recherchent le gérant et la compagnie.

Une vigilance continue est le prix du succès.

Faites un bon travail, cette semaine, vous ne pourriez peut-être pas le faire, la semaine prochaine.

Ne parlez à personne de vos insuccès; ils sont aussi ennuyeux pour les autres que pour vous.

Rappelez-vous que le temps de l'homme d'affaires est précieux, même plus que le vôtre. N'en occupez pas un seul moment en paroles inutiles, en vous excusant de votre visite ou de la nature de votre profession. Allez droit au but, dites l'objet de votre visite sans aucune hésitation.

Préparez d'avance votre travail du lendemain; vous vous éviterez ainsi beaucoup de travail inutile. La corvée d'aujourd'hui est la base du succès de demain.

Il est complètement inutile et de très mauvais goût de passer votre temps à dénigrer un rival ou la compagnie qu'il représente.

Le même temps consacré aux intérêts supérieurs de votre compagnie accomplira de bien meilleurs résultats.

Ecrire des quantités de lettres diffamatoires est une perte de temps, de bonne humeur et d'argent.

Le même temps, la même bonne humeur et le même argent employés à proclamer les mérites de votre compagnie vous rapporteront beaucoup plus de dollars et vous procureront beaucoup plus de bonheur.

Ne soyez pas un de ces agents qui font un peu de sollicitation mais pas assez pour les gâter pour toute autre chose.

Ayez toujours sous la main un petit agenda. Inscrivez-y les noms et adresses de toutes les personnes à qui vous avez parlé d'assurance pendant la jour-

Téléphone Main 558.

**ESINHART & EVANS**

Agents principaux

**SCOTTISH UNION & NATIONAL  
INSURANCE COMPANY  
OF EDINBURGH**

**GERMAN AMERICAN  
INSURANCE COMPANY,  
NEW YORK**

et Courtiers Généraux d'Assurance.

Argent à prêter sur Biens Fonciers, aux  
taux courants les plus bas. Demande  
directe sollicitée.

BUREAU:  
EDIFICE LAKE OF THE WOODS,  
39 RUE ST-SACREMENT,  
MONTREAL.

**London Guarantee &  
Accident Co. Limited.**

BUREAU PRINCIPAL A

TORONTO.

D. W. ALEXANDER,

Gérant.

Emet des Contrats et Polices garantissant les Pertes résultant de l'indécatesse des employés, les Pertes résultant d'Accidents ou de Maladie, la Responsabilité des Employeurs envers les Ouvriers, et l'Assurance contre les Automobiles, Attelages et Vols avec Effraction.

**THE LONDON AND LANCASHIRE  
LIFE ASSURANCE COMPANY  
LIMITED**

Emet des Polices d'Assurance-Vie à des Taux  
Modérés sur Plans des plus Attrayants.

Pour renseignements, écrivez à

**B. HALBROWN**

Gérant Général au Canada

164 rue St-Jacques - MONTREAL

née. En outre, usez d'un peu de diplomatie pour découvrir leur âge, savoir si elles sont célibataires ou mariées, si elles ont des enfants; renseignez-vous sur le montant d'assurance que chaque homme possède, sur la forme de contrat d'assurance pouvant lui convenir. Si vous réussissez à l'intéresser, expliquez-lui en quelques mots et exactement quel contrat vous pensez convenir le mieux à sa situation financière.

A la fin de chaque jour, inscrivez dans un livre plus grand toutes les données que vous avez recueillies. Ce livre vous sera utile pour préparer le travail de chaque jour.

Une petite police payée comptant sera mieux appréciée du gérant de la compagnie qu'une forte police non livrée.

Observez vos rivaux. S'ils font des affaires pourquoi n'en faites-vous pas?

Ne manquez pas de faire savoir que vous travaillez pour la meilleure compagnie du monde.



**ASSUREZ-VOUS**

DANS

**LA SAUVEGARDE**

- |                         |  |
|-------------------------|--|
| <b>10 PARCE<br/>QUB</b> | Ses <u>taux</u> sont aussi <u>avantageux</u> que ceux de n'importe quelle compagnie.   |
| <b>20 PARCE<br/>QUB</b> | Ses <u>polices</u> sont plus <u>libérales</u> que celles de n'importe quelle compagnie.  |
| <b>30 PARCE<br/>QUB</b> | Ses <u>garanties</u> sont <u>supérieures</u> à la généralité de celles des autres compagnies.  |
| <b>40 PARCE<br/>QUB</b> | La <u>sagesse</u> et l' <u>expérience</u> de sa <u>direction</u> sont une garantie de succès pour les années futures.  |
| <b>50 PARCE<br/>QUB</b> | Par dessus tout, elle est une compagnie <u>canadienne-française</u> et ses capitaux restent dans la province de Québec pour le <u>bénéfice</u> des <u>notres</u> . |

Siège social: 7 PLACE D'ARMES,  
MONTREAL.

LA PRINCIPALE DIFFICULTÉ qui se présente à l'homme inexpérimenté entrant dans l'Assurance-Vie, c'est de trouver des hommes Bons à Assurer. Cette difficulté disparaît quand vous travaillez pour une *Compagnie Industrielle*, dont les débits sont une mine inépuisable à la fois pour les affaires ordinaires et les affaires industrielles.

**THE UNION LIFE ASSURANCE COMPANY**

BUREAU-CHEF A TORONTO, CAN.

Plus de porteurs de polices au Canada que dans toute autre Compagnie Canadienne.

EN ECRIVANT AUX ANNONCEURS, CITEZ "LE PRIX COURANT"