

# LE PRIX COURANT

REVUE HEBDOMADAIRE

Du Commerce, de la Finance, de l'Industrie, de la Propriété Foncière et des Assurances

Abonnements d'un an : Montréal, \$2.00.

Canada et Etats-Unis, \$1.50.

Europe, \$3.00 (15 francs.)

VOL. XVI

MONTRÉAL, VENDREDI 3 MAI, 1895

No 9

## Ça et là.

**Bizarries des langues** Nos lecteurs ont dû se demander plus d'une fois comment il se fait que, au théâtre, lorsque les spectateurs veulent faire répéter un morceau qui leur a plu, s'ils sont de langue anglaise, ils emploient un mot français "Encore!" Tandis que les Français se servent d'un mot latin. "Bis!"

Une autre bizarrerie parallèle saute aux yeux, actuellement, lorsque l'on consulte les journaux anglais et les journaux français à propos des ravages de la grippe. Les journaux anglais et américains emploient invariablement le mot français "grippe" et souvent, ils y ajoutent l'article "la grippe", afin que nul n'ignore d'où vient ce nom. Les Français, au contraire, sont allés chercher un mot italien: "influenza" auquel ils ont donné droit de cité et croiraient faire preuve d'ignorance s'ils appelaient la grippe, tout bonnement la grippe.

Ça n'a probablement que de très-vagues rapports avec le commerce, ce que nous venons de dire là; mais ça nous a paru drôle, tout de même.

**La date du Fromage.** Ce ne sont pas les fabricants qui se plaindront, si la loi exige que la date de la fabrication soit marquée sur le fromage. A part la perte de temps que nécessitera l'opération de la marque, les fromagers n'en éprouveront pas le moindre inconvénient. Ils seront, au contraire, plus certains que leur fromage sera vendu sur son mérite.

Ce ne sont pas non plus les négociants honnêtes qui s'en plaindront, puisqu'ils ont pour règle de ne livrer que ce qu'ils vendent, et n'essaieront jamais de faire passer du fromage de juillet pour du septembre.

Ceux que cette marque pourra gêner ce sont, d'abord les exportateurs trop *smarts* qui se contentent de livrer à peu près la qualité de la marchandise vendue et qui sont tentés de compenser les pertes subies sur des ventes à découvert, en expédiant des marchandises coûtant

Semaine du 26 Avril

**2255 abonnés réguliers 2255**

Ce tirage est égal sinon supérieur à celui de n'importe quel autre journal de commerce français.

Nous avons à Québec au moins 200 abonnés de plus que n'importe quel autre journal de commerce français ou anglais.

le moins cher possible. Nous ne croyons pas que ces exportateurs soient nombreux, sur notre place. Dans tous les cas, ils ne forment pas un élément social dont la loi doit tenir compte.

Mais les plus à plaindre, ce seront les importateurs anglais, qui crient souvent bien haut qu'on les trompe sur la marchandise livrée et qui profitent souvent de l'absence forcée de l'expéditeur pour faire des réductions à tort et à travers, chaque fois que le marché est contre eux. Nous est avis que c'est de ceux-là que sont parties les plaintes les plus bruyantes et ce serait leur jouer un excellent tour que de faire passer dans la loi l'obligation de marquer sur le fromage le mois de la fabrication.

**L'annexion de Terre-Neuve** Les délégués de Terre-Neuve, de retour dans leur île, ont rendu compte à leur législature du résultat de leurs négociations. Les propositions qui leur ont été faites par le gouvernement canadien leur ont paru inacceptables, à tel point qu'ils n'ont même pas cru devoir en faire part à leurs commettants. Mais ils ont fait, eux, des contre-propositions et, le gouvernement canadien ayant mis ces propositions à l'étude, la législature de l'île a été prorogée à quinze jours de date pour que l'on puisse recevoir sa réponse.

Cela ne nous laisse pas entrevoir une grande probabilité que l'accord se fasse. Et cependant les Terre-neuviens, ayant démontré qu'ils étaient incapables de se gouverner eux-mêmes, n'ont le choix qu'entre

l'annexion au Canada et le retour à l'administration coloniale.

Du secret qui couvre encore ces négociations, deux points paraissent avoir transpiré: l'île de Terre-Neuve demande une garantie qu'elle conservera ses écoles séparées. Il faut espérer que la clause de l'acte d'annexion sera rédigée en termes assez clairs pour ne pas donner lieu aux tiraillements que nous a valu cette question des écoles au Nouveau Brunswick et au Manitoba.

Le second point, c'est que le Canada exige que la question du *French Shore*, ou de la côte française, soit réglée avant l'annexion. C'est évidemment une condition *sine qua non*. Le Canada n'a aucune raison de se mettre sur les bras une querelle internationale, surtout au profit de gens que la métropole elle-même est obligée de forcer, par la présence de navires de guerre, au respect des conventions internationales.

**Les droits sur le tabac** La thèse si souvent développée, en pure perte malheureusement, par notre grand manufacturier de cigares, M. J. M. Fortier, vient de se renforcer d'un argument assez tragique pour mériter l'attention du gouvernement.

M. J. M. Fortier a demandé, demande et demandera jusqu'à ce qu'il l'ait obtenu, que, au lieu de percevoir un droit d'accise sur le tabac manufacturé, le gouvernement impose un droit de douane sur le tabac importé et laisse libre la manufacture ultérieure de ce tabac.

Cette réforme, qui permettrait d'utiliser beaucoup plus facilement qu'aujourd'hui le tabac des planteurs canadiens, et qui simplifierait beaucoup la perception du revenu produit par cet article, aurait eu l'avantage, si elle avait été adoptée avant ce jour, de permettre le sauvetage des malheureux employés de la manufacture McDonald et d'épargner la vie de plusieurs des victimes de l'incendie de jeudi de la semaine dernière.

En effet, la fabrication du tabac

se fait sous la surveillance des employés de l'accise ; les droits n'étant perçus sur les marchandises fabriquées qu'au fur et à mesure de leur sortie, le département prend des précautions pour qu'on ne puisse faire sortir aucune marchandise sans payer les droits. C'est en vertu des règlements de l'accise que les fenêtres de la manufacture, même au 4ème et 5ème étage, où travaillaient les filles, étaient fermées par un grillage en fil de fer. Ce grillage a été la cause d'une perte de temps considérable pour le sauvetage, et a contribué considérablement à faire des victimes parmi les ouvriers et les ouvrières de l'établissement.

M. McDonald avait reçu ordre, paraît-il, de munir son établissement des appareils de sauvetage exigés par la loi ; mais il avait négligé de se conformer à cet ordre. On tiendra probablement les inspecteurs des manufactures ou le gouvernement provincial responsables de leur mansuétude à l'égard de ce délinquant millionnaire.

On se rappellera, sans doute, que M. McDonald a donné, il y a deux ou trois ans, \$50,000 à une institution protestante. Il eut évidemment mieux fait de consacrer cet argent à assurer la sécurité des pauvres gens qui lui font sa fortune.

**Le Contrat du Gaz** Le sous-comité de l'éclairage a fait un rapport recommandant un contrat entre la cité de Montréal et la compagnie du Gaz pour dix ans, aux conditions suivantes :

1o. Le gaz d'éclairage sera fourni aux citoyens à raison de \$1.30 les 1000 pieds, cette année et \$1.20 les 9 autres années ; le gaz pour combustible à \$1.00 par 1000 pieds.

2o Les occupants de maisons, dont le loyer ne dépasse pas \$150 par année, pourront avoir le gaz pour la cuisine avec deux becs pour l'éclairage à \$1.05 par 1000 pieds, au moyen de distributeurs automatiques.

3o Au bout des 10 ans, et après chaque période de 5 ans ensuite, la cité pourra acheter les propriétés, outillage etc, de la compagnie du gaz.

4o Si le contrat continue après dix ans, la compagnie paiera à la ville 3 p. c. de ses recettes brutes.

5o La ville ne permettra pendant l'existence du contrat, à aucune autre compagnie de poser des conduites de gaz dans les rues et ruelles de la cité.

Ce projet de contrat est insensé. Il livre la ville, pieds et poings liés,

à perpétuité à la compagnie du Gaz et décrète que, à l'avenir, à perpétuité, les citoyens qui voudront employer le gaz pour l'éclairage, devront le payer \$1.20 par 1000 pieds, même si, par suite des progrès de la science, le gaz ne coûtait plus à la compagnie que 25c. par 1000 pieds.

Les citoyens n'auront qu'un seul moyen de mettre fin à ce monopole, celui d'acheter la propriété de la compagnie à la valeur déterminée par arbitrage—on sait ce que sont les arbitrages entre la cité et les particuliers—plus un bonus de 10 p. c.

Impossible de faire place à une concurrence, et de recevoir des soumissions d'une autre compagnie, même à l'expiration du contrat.

Il n'est pas étonnant que, avec la perspective d'un tel contrat, les actions du gaz-soient montées à 205.

La preuve que la compagnie peut dès à présent donner le gaz à meilleur marché c'est que, il y a deux ans, elle a soumissionné à un prix presque aussi bas que la compagnie Coates. Un échevin—qui n'est pas de la clique—nous disait hier : " Si la compagnie du Gaz veut accepter les conditions offertes par elle il y a deux ans, je voterai pour qu'elle ait le contrat à ces conditions ; mais pour lui donner un contrat aux conditions du rapport du sous-comité, jamais ! " Y a-t-il au conseil assez d'échevins honnêtes pour que son avis prévaille ? Nous allons le savoir bientôt.

## LES SOCIÉTÉS DE BIENFAISANCE

### L'ORDRE INDÉPENDANT DES FORESTIERS

L'*Ancient Order of Foresters* tire son origine, d'après la légende, d'une association de brigands, vivants dans les forêts qui couvraient autrefois une grande partie du territoire de la Grande Bretagne. Mis hors la loi, ces premiers forestiers se seraient constitués en société secrète, dont chaque membre devait aux autres appui, protection et secours. La destruction des forêts aurait forcé les forestiers à se mêler au commun des mortels et à vivre en paix, apparemment du moins, avec la société. L'influence de ce milieu aurait, à la suite des temps, fait perdre à l'association son caractère anti-social et en aurait fait une simple société de secours mutuel, doublée d'une assurance mutuelle sur la vie.

On trouve encore dans l'Améri-

que du Nord quelques loges ou cours de l'Ordre Ancien des Forestiers ; mais, à la suite d'une scission, produite il y a quelques années, et dont nous n'avons pas à rechercher les causes, une partie considérable des adhérents se constituèrent en ordre indépendant et forma la société dont nous avons à nous occuper aujourd'hui.

Depuis 1874, l'Ordre Indépendant des Forestiers a rapidement étendu son influence sur la partie nord des Etats-Unis et sur le Canada. En 1881, il acquerrait des droits corporatifs dans la province d'Ontario en y faisant enregistrer une déclaration en vertu du chapitre 167 des Statuts Refondus d'Ontario. En 1889, il obtenait une charte spéciale du parlement fédéral. Par cette charte, le bureau central de l'ordre est domicilié à Toronto. C'est donc à une institution canadienne, indépendante de tout contrôle étranger, que nous avons affaire.

Il est impossible de parler des Forestiers Indépendants sans mentionner le nom du chef suprême actuel de l'ordre, le Dr Oronhyatekha, de London, Ont. aux travaux infatigables duquel l'ordre doit la plus grande part de ses succès.

L'Ordre Indépendant des Forestiers a conservé, de ses origines, nombre de ces rites bizarres qui font, pour l'esprit anglais, le principal charme des sociétés secrètes : il a sa poignée de mains, ses signes de ralliement, ses mots de passe ; il a des grades et certains de ses membres prennent, sans rire, le titre d'Illustre Commandeur, d'Illustre Porte-Glaive etc.

Au fond de tout cela, cependant, il y a une association d'assurance mutuelle fortement organisée et qui promet à ses membres plus de secours qu'aucune des autres sociétés que nous avons passées en revue.

L'organisation de la société comporte trois degrés : la Cour Suprême, les Hautes Cours et les Cours Subordonnées. Cette organisation fédérative et hiérarchique en même temps, est encore un des restes de l'organisation originaire. On la justifie par le caractère international de l'ordre ; elle permet de réunir sous une Haute Cour les Cours inférieures d'une même nationalité, ou d'une même division territoriale. Nous ne croyons pas, pour notre part, que les avantages de ce groupement par Hautes Cours compensent les embarras que suscite nécessairement cette complexité de rouages administratifs. Les Hautes Cours et la Cour Suprême vivent sur les fonds perçus par les Cours Su-



bordonnées et la simplification que produirait la suppression du rouage intermédiaire constituerait une économie appréciable pour les membres. Mais passons.

Les conditions d'admission dans l'ordre sont : 1o Croire en l'existence d'un Etre Suprême ; 2o Etre de bonne vie et mœurs, sain de corps et d'esprit ; 3o Etre en état de gagner honorablement sa vie.

Certains métiers considérés comme dangereux sont une cause d'exclusion, au moins pour la participation complète aux bénéfices de l'ordre ; et, en particulier, l'ordre n'admet aucune personne se livrant à la fabrication ou à la vente des liqueurs enivrantes. C'est ce que l'on pourrait appeler un risque moral trop dangereux dans l'estimation des Forestiers.

Les candidats doivent être âgés de plus de dix-huit ans et de moins de cinquante cinq ans—sauf permission spéciale de la Cour Suprême—subir un examen médical et être initiés.

Les Forestiers ayant pleine participation, les seuls dont nous voulions nous occuper, sont divisés en trois classes, suivant la nature de leur occupation : la classe ordinaire, la classe hasardeuse et la classe extra-hasardeuse. Chacune de ces classes a son tarif spécial de cotisations.

Les bénéfices que comporte la pleine participation sont les suivants :

1o Soins gratuits du médecin.  
2o Secours en maladie : soit \$3.00 par semaine pour les deux premières semaines et \$5.00 par semaine pendant les dix semaines suivantes, pour chaque maladie. Et, tant qu'il y aura un excédant de \$25,000 dans la caisse des secours aux malades, la Cour Suprême pourra accorder à un membre malade méritant \$3.00 par semaine pendant 12 autres semaines.

3o Indemnité de \$50 pour frais funéraires.

4o Assurance payable au décès, de \$500, \$1,000, \$2,000 ou \$3,000.

5o Assurance de dotation payable à l'expiration de la durée probable de la vie.

6o Annuités à partir de l'âge de 70 ans. Cette annuité est de un dixième de la somme assurée, jusqu'à concurrence du paiement complet de cette somme.

7o Dotation de la moitié de la somme assurée, en cas d'invalidité totale et permanente.

8o Indemnité à être déterminée par chaque cour subordonnée, (a) au décès de la femme (b) au décès

d'un enfant, vivant avec ses parents, d'un membre en règle.

Les membres jouissant de la pleine participation ont à payer à l'initiation :

1o Un dépôt de \$1.00.

2o Un honoraire d'initiation d'au moins \$3.00.

3o Un honoraire d'inscription de 50c pour chaque \$500 d'assurance.

4o Un honoraire de \$1.00 pour son diplôme.

5o Un honoraire de \$1.00 pour inscription au fonds de secours en maladie.

6o Un honoraire de 50c. pour chaque \$500 d'assurance, pour inscription à la classe de la durée probable de la vie.

7o Un honoraire de \$1.50 à \$2.00 pour l'examen médical.

Puis ils sont tenus de payer chaque mois, d'avance, les cotisations de la caisse de secours en maladie et de la caisse d'assurance. Ces cotisations sont établies par des tables et varient, quant à la caisse des secours en maladie, suivant l'âge à l'initiation, et quant à la caisse d'assurance, suivant l'âge et la classe du risque.

Les cotisations de la caisse de secours en maladie varient de 40c. (18 ans) à \$1.00 (55 ans).

Les cotisations de la caisse d'assurance simple, payable au décès, qui comprend aussi les annuités après 70 ans et la dotation en cas d'incapacité totale et permanente sont, pour \$1,000 dans les trois classes : (Nous ne donnons les taux que par périodes de 5 ans, pour abrégé, quoique les cotisations varient pour chaque année.)

	Ordinaire	Hasardeuse	Extra hasardeuse
18 ans	60c	70c	80c
20 "	62	72	82
25 "	67	77	87
30 "	72	84	98
35 "	78	94	1.20
40 "	88	1.04	1.45
45 "	1.02	1.20	1.70
49 "	1.35	1.55	2.20

A partir de 49 ans, et jusqu'à 54 ans, il n'y a que deux classes ; on n'admet aucun risque extra-hasardeux. Les taux sont :

	Classe Ordinaire	Hasardeuse
50 ans	\$2.50	\$2.60
51 "	2.60	2.75
52 "	2.70	2.95
53 "	2.85	3.20
54 "	3.00	3.50

L'assurance pour la durée probable de la vie est une sorte d'assurance de dotation en vertu de laquelle le membre de l'ordre, qui a

atteint la durée probable de sa vie, reçoit à ce moment le paiement intégral de son assurance. Ainsi, à 18 ans, la durée probable de la vie est de 45 ans ; le membre de l'ordre initié à 18 ans a droit au paiement de son assurance en atteignant l'âge de 63 ans. A 30 ans, la durée probable de la vie est de 36 ans, ce qui mène à 66 ans ; à 40 ans, c'est 29 ans que l'on a à vivre et l'on peut toucher à 69 ans.

Pour être admis à ce bénéfice, les Forestiers paient les cotisations déterminées suivant leur classe et leur âge, pour l'assurance ordinaire, plus :

1o Un honoraire spécial d'inscription équivalant à une cotisation.

2o Et tous les six mois, une cotisation supplémentaire.

Ainsi un membre âgé de 35 ans, assuré pour \$1000 paiera, chaque année :

Douze cotisations de 78c.....	\$8.36
Deux cotisations supplémentaires .....	1.56
Total.....	\$9.92

Et il aura le droit de réclamer ses \$1,000 à l'âge de 67 ans.

En cas de déficit, tant dans la caisse de secours aux malades que dans celle des assurances, le Conseil Exécutif a le droit d'ordonner des cotisations spéciales.

Chaque Cour Subordonnée a, en outre, le droit d'imposer à ses membres, une cotisation mensuelle à sa discrétion, pour couvrir ses frais, et les droits qu'elle a à payer tant à la Haute Cour d'où elle dépend, qu'à la Cour Suprême.

La Cour Suprême prélève ainsi un droit de capitation de 50c par année, et la Haute Cour un droit de 50c également par année, sur chaque membre de l'ordre. C'est donc \$1.00 par membre que les Cours Subordonnées ont à déboursé chaque année, plus les honoraires de charte, les fournitures (insignes, papeteries, formules etc.), le traitement du médecin, etc.

Les fonds de la caisse des secours et de la caisse des assurances sont administrés par la Cour Suprême ; les cotisations afférentes à ces deux caisses sont transmises au Suprême secrétaire qui les dépose en banque ; les paiements sont faits par chèques signés par le Suprême Chef et le Suprême secrétaire et contresignés par le Suprême Trésorier.

Ces deux caisses sont tenues séparément et le surplus en est, de temps à autre, placé en hypothèques, titres et valeurs publiques, et forme un fonds de réserve permanent,

auquel on ne peut toucher que sur un mandat signé par tous les membres du conseil exécutif.

Il y a une troisième caisse, la caisse générale, alimentée par les revenus propres de la Cour Suprême et par un prélèvement de 5 p.c. sur le produit des cotisations. Cette caisse générale sert à défrayer les dépenses générales de la Cour Suprême, les frais de propagande etc. Les Cours Subordonnées administrent leurs propres revenus, paient leur médecin etc.

On a cru que la caisse de secours aux malades serait mieux placée sous le contrôle immédiat de la Cour Suprême. La décentralisation de cette caisse, comme dans l'Alliance Nationale, permet de surveiller de plus près les maladies; mais d'un autre côté, les Forestiers prétendent que les Cours Subordonnées, en cas d'épidémie, par exemple, pourraient être les unes dans une position précaire, les autres riches; telle cour aurait épuisé ses fonds de secours, telle autre en ayant de trop. La centralisation permet de répartir les fonds de la caisse également à tous les membres malades, de quelque cour qu'ils fassent partie.

Comme on le voit par les dates données au commencement de cet article, l'Ordre n'est pas bien vieux; cependant il a vingt ans d'existence propre. L'accession constante de nouveaux membres le maintient encore parmi les sociétés dont la mortalité est très légère: à peine la moitié de la mortalité moyenne des vieilles compagnies. En 1893, sa mortalité a été de 5.47 par 1000 et en 1894, de 5.39 par 1000.

Aussi le fonds de réserve augmente constamment. L'état des finances de la société, au 1er janvier 1895 constate au crédit de ce fonds une somme de \$959,393.43, plus un excédant de caisse à la caisse d'assurance de \$168,743.11 et un excédant à la caisse des secours aux malades de \$59,088.57; de sorte qu'elle avait à cette date un actif total de \$1,187,225.11. Les recettes du mois de décembre 1894, de 68,264 membres ont été:

Cotisations, caisse d'assurance.....	\$75,085.16
"    caisse de secours.....	8,577.78
Caisse générale.....	11,368.16
<b>Total.....</b>	<b>\$95,031.10</b>

Les déboursés de ce même mois ont été:

Par assurances payées..	\$23,850.00
"    secours aux malades	4,083.90
"    funérailles.....	450.00
"    frais généraux.....	14,819.52
	<hr/>
	\$43,203.42

## BALANCE:

Recettes.....	\$95,031.10
Déboursés.....	43,203.42
	<hr/>

Excédant de recettes pour le mois de décembre \$52,827.68

Le chiffre des admissions par mois a été:

Novembre 1894.....	2,149
Décembre ".....	3,077
Janvier 1895.....	2,124
Février ".....	2,262
	<hr/>

Soit pour 4 mois..... 9,612

Ces chiffres indiquent une prodigieuse activité de propagande, et une grande popularité de l'Ordre tant au Canada qu'aux Etats-Unis et en Angleterre où le Dr. Oronhyatekha travaille depuis quelque temps, donnant de sa personne et remportant de grands succès.

## FABRICATION DU BEURRE

(Suite)

L'acidification de la crème suit son cours, quand elle est arrivée au degré convenable, que l'on détermine au moyen de l'acidimètre (figure 2), on enlève le châssis garni de mousseline et on ferme le couvercle à charnières en l'assujettissant au moyen des boulons articulés. Pour envoyer la crème mure dans la baratte, on fait arriver par le tube K, dans le haut du récipient fermé, de l'air comprimé par la petite pompe J. La pression de cet air refoule doucement la crème par le tuyau L, qui part du fond du récipient, dans un réfrigérant multi-tubulaire (figure 6) M, où elle est refroidie à la température qui con-

FIGURE 6.—RÉFRIGÉRANT MULTITUBULAIRE POUR LE LAIT OU POUR LA CRÈME

vient pour le barattage. La crème sort du réfrigérant par le tube N, et arrive dans la baratte O.

Le ferment-mère se prépare dans le récipient G, à double paroi placé dans le même local que les récipients à crème. Le lait écrémé que l'on met dans ce récipient est d'abord porté à une température de 110° à 115° en admettant dans la double paroi de la vapeur par le H, le couvercle à charnières et à bou-

lons articulés dont est muni le récipient ayant été préalablement fermé. Quand la stérilisation du lait est achevée on le refroidit à 18° ou 20° en introduisant de l'eau froide dans la double paroi par le tube I, puis on ajoute le ferment

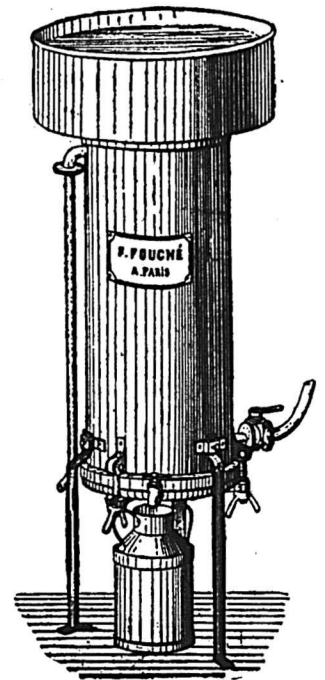

FIGURE 6.

lactique comme nous l'avons vu précédemment.

Les dispositions que je viens de vous indiquer peuvent être modifiées facilement suivant les circonstances locales. On peut, par exemple, placer tous les appareils sur un

FIGURE 7.—POMPE SPÉCIALE POUR LE LAIT ET LA CRÈME, MODÈLE ADOPTÉ PAR DES GRANDES LAITIÉRIES.

même plan horizontal en se servant de pompes (figure 7), pour conduire la crème d'un appareil à un autre. ce qui ne souffre aucune difficulté. Dans tous les cas, les tuyauteries

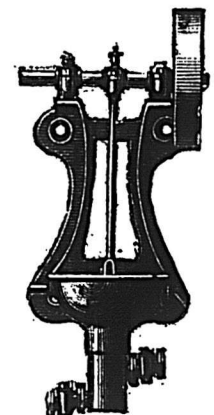

FIGURE 7.

seront nettoyées et stérilisées à la vapeur et devront être disposées de manière à pouvoir être vidées com-



plètement des liquides qu'elles contiennent. Nous avons fait un grand nombre d'applications, pour le lait, de conduites en fer disposées suivant ces principes et nous en avons toujours obtenu de bons résultats.

Le procédé que je viens d'avoir l'honneur de vous exposer fournit des beurres d'une bonne qualité régulière, mais il importe d'avoir de bons ferments absolument exempts de germes nuisibles. Les ferments dont je me suis servi dans les expériences que j'ai faites avec M. Baury, chimiste de l'usine de MM. J. et C. Fabre, à Aubervilliers, provenaient du laboratoire spécial de cet établissement, et remplissaient toutes les conditions requises.

Indépendamment de son emploi dans la fabrication des beurres, qu'il permet de rendre absolument régulière et industrielle, le procédé d'ensemencement de la crème par les ferments lactiques purs est susceptible d'une importante application que je vous ai fait entrevoir dans ma conférence de l'année dernière sur les *lait stérilisé* ; c'est-à-dire à la fabrication des beurres avec les crèmes conservées.

Nous avons fait, M. Baury et moi, une série d'expériences qui nous permet de conclure à la possibilité de faire des beurres de bonne qualité avec des crèmes stérilisées et conservées pendant un temps, plus ou moins long. Les échantillons que je vous présente ici proviennent de crèmes âgées de plusieurs mois.

(A suivre)

## MODES ET NOUVEAUTES.

### LAINES.

*Marché d'Anvers.*—La reprise provoquée cette semaine par la diminution du stock de peignés en filières à Roubaix-Tourcoing (758 888 kil. contre 1.420.000 kil. à fin février et 1.400.000 au 1er avril 1894) n'a été que de courte durée. L'avance acquise fut reperdue et au-delà, et il semble que les prix soient appelés à fléchir encore sous les offres des vendeurs.

Nous sommes à l'époque des forts arrivages, et la probabilité que les deux prochaines ventes publiques paraît inspirer quelques craintes, quant au maintien des cours.

L'état général de l'industrie reste favorable. La consommation est grande et l'exportation continue à se faire sur une grande échelle, comme le montrent les chiffres suivants, concernant les expéditions de Bradford pour les Etats-Unis.

Mars 1895, liv. st. 492,000 contre liv. st. 91,000 en 1894. 1er trimestre, liv. st. 1,128,000, d'augmentation sur la même période de l'an dernier.

L'exportation des étoffes a atteint en mars 1895 le quadruple de celle du même mois en 1894, celle des tissus de laine peignée liv. st. 145,000 contre liv. st. 20,000 et celle des tissus de cardé liv. st. 42,000 contre à peine liv. st. 200.

### COTONS.

*Marché de Manchester.*—La hausse du coton qui s'est encore renforcée ces derniers jours, a fait venir plus de propositions sur notre marché et en général on a plus de confiance dans les prix que pendant le dernier trimestre où les filateurs pressaient beaucoup pour les affaires qui s'offraient. Tout de même, les prix de filés ne sont pas plus rémunérateurs pour le filateur et l'avance des filés représente à peine la hausse effective du coton.

Notre marché était hier et aujourd'hui très ferme et les filés simples aussi bien que les retords de matière américaine et jumel sont cotés plus haut. Les prix demandés par les filateurs ont entravé beaucoup les affaires, et les transactions n'ont donc été très importantes ni pour les débouchés asiatiques ni ceux du continent. Par suite des grandes commissions qui ont été placées pendant les dernières semaines, beaucoup de filateurs sont mis bien sous contrat et par conséquent, ils n'acceptent plus si facilement en dessous de leurs limites.

Aujourd'hui les jumelles se vendent de nouveau plus cher à Liverpool, et nos filateurs demandent en conséquence une avance appréciable sur les prix pratiqués hier.

### SOIES.

*Marché de Lyon.*—La moyenne par jour des affaires traitées pendant cette semaine n'est pas loin de 24,000 kilos de matière première. C'est le chiffre le plus élevé que nous ayons eu depuis que l'activité s'est emparée de notre place, c'est-à-dire depuis près d'un mois. Et ce qui, à notre avis, rend la situation des meilleures, c'est que ce mouvement a toutes les chances, non seulement de se maintenir, mais encore de prendre de plus grandes proportions. Nous n'éprouvons aucune crainte dit le *Moniteur des Soies*, en nous montrant convaincus que cette reprise sera continuée par notre Fabrique. N'ayant reçu jusqu'à ce jour que très peu de commissions

pour la saison prochaine, n'étant pas même fixée sur la nature des soies qu'elle aura à employer, elle n'a pu suivre que de loin en loin, la spéculation et le moulinage. Mais lorsqu'enfin, les ordres lui arriveront en abondance, ce qui ne peut tarder beaucoup, elle sera forcée de s'approvisionner, et cela grandement. Elle le fera avec d'autant moins d'hésitation, qu'elle sait fort bien que si elle remettait ses achats à plus tard, elle courrait risque de payer des prix plus hauts que ceux d'aujourd'hui.

Tous les articles ont été également demandés par les acheteurs. Pourtant nous avons remarqué plus de transactions que d'habitude sur nos soies de France. Pour les cours, ils sont en bonne tendance et même en hausse sur les soies asiatiques. Quant aux cocons, ils font très bonne contenance, par suite des achats suivis dont ils sont l'objet. On a fait jusqu'à 10 francs dans les Cévennes pour les premiers choix.

Nouvelle et importante hausse sur le métal blanc. Le mouvement ascensionnel que nous constatons depuis quelques semaines est dû à la formation en Amérique d'un syndicat de propriétaires de mines, sous la présidence du plus important d'entre eux. Il eut certainement mieux valu que cette amélioration fût attribuée à la fermeture momentanée des mines ; mais il paraît que les dits propriétaires ne peuvent s'y résoudre, surtout le président de ce syndicat. A New-York, on a fait de 61½ à 67½. Londres montre moins d'enthousiasme, aussi la plus-value est elle moindre de 29½ à 30½. Les changes asiatiques ne pouvaient faire autrement que de suivre le mouvement. Ils sont sensiblement au-dessus des cours indiqués dans notre dernier bulletin.

Pour une lampe de nuit économique, on prend une petite bouteille de forme allongée, en verre blanc et clair. On y met un morceau de phosphore de la grosseur d'un pois. Après avoir fait chauffer doucement la bouteille, afin d'éviter qu'elle n'éclate, on y verse jusqu'au tiers de bonne huile bouillante, puis on bouche soigneusement la bouteille.

Chaque fois qu'on veut se servir de cette lampe, on la débouche afin d'y laisser pénétrer de l'air. On replace ensuite le bouchon et on obtient une clarté suffisante pour suivre des yeux les aiguilles d'une montre. Si la lueur venait à s'éteindre, il suffirait pour la ranimer de déboucher un instant la bouteille. Si la chambre était très froide, il faudrait chauffer la bouteille dans la main avant d'ôter le bouchon. L'expérience a prouvé que cette lampe de nuit peut durer six mois sans être renouvelée.

## LA HAUSSE DU PETROLE

La hausse soudaine qui s'est produite sur le pétrole raffiné a surpris beaucoup de gens ; mais ceux qui suivaient depuis quelque temps les cours du pétrole brut à la bourse de Oil City, Penn. s'attendaient à quelque chose de ce genre.

Oil City est le centre de la région pétrolifère des Etats-Unis et, à la bourse de cette ville, on spéculait constamment sur les *pipe line certificates*, certificats de livraison de pétrole, de même qu'à Chicago on spéculait sur les certificats d'éleveurs garantissant la livraison du blé. Et de même que la spéculation sur le blé, à la bourse de Chicago lorsqu'elle produit de fortes oscillations en hausse ou en baisse, finit toujours par affecter le prix réel du blé pour livraison immédiate, de même les cours du pétrole à Oil City influent sur les prix réels du pétrole brut ; mais avec cette différence qu'il n'y a pour ainsi dire qu'un seul acheteur de pétrole brut, la Standard Oil Company, qui contrôle toutes les raffineries des Etats-Unis, tandis que les acheteurs de blé livrable à Chicago sont nombreux et variés.

C'est ce qui a donné à penser à beaucoup de monde que c'était la Standard Oil Co qui avait organisé la hausse à Oil City, hausse qu'elle appuyait d'une avance beaucoup moindre, mais encore très sensible, dans ses achats de pétrole brut, afin d'avoir un bon prétexte pour hausser le prix du pétrole raffiné.

Sans prétendre que la grande compagnie n'y soit pour rien, nous devons dire que les existences de pétrole brut, du moins s'il faut en croire les statisticiens, justifiaient certainement une hausse. Pour ne pas entrer dans de trop longs détails, disons que les stocks en existence en janvier, chaque année, depuis 1876, ont varié de 10,000,000 de barils à 16,000,000, apogée obtenue vers 1884 ou 1885 et qu'ils ont graduellement diminué depuis, avec quelques ressauts de courte durée. L'année dernière, ils n'étaient plus que de 6,000,000 de barils et cette année, il n'y en avait plus que 3,000,000. En trois ans, la diminution des stocks avait été de 75 p. c.

A quoi attribuer cette diminution ? C'est ici que l'élément spéculateur a fait des siennes. La spéculation a prétendu que s'il n'y avait pas plus de pétrole brut en stock, c'est que les puits étaient épuisés.

En réalité, cette diminution est due à deux causes : d'abord à l'augmentation considérable de l'exportation

depuis quelques années ; et ensuite à la diminution voulue de la production.

Le pétrole brut valait, dans la première période de cette industrie, de \$1.00 à \$1.25 par baril. Depuis une dizaine d'années, depuis les grandes découvertes de terrains pétrolifères autour de Titusville, en Pensylvanie, dans l'Ohio et dans la Virginie Occidentale, le prix avait constamment baissé ; il était venu à 80c, puis remontait à 90c et enfin, tout récemment, il était descendu à 65c.

Dans ces circonstances, on comprend que les chercheurs de puits de pétrole aient suspendu leurs opérations et que l'on n'ait pas entrepris avec beaucoup de soin les puits actuellement exploités. Beaucoup de propriétaires de puits, jugeant que l'exploitation ne leur donnait pas assez de bénéfices, ont laissé boucher leurs puits, d'autres y ont laissé pénétrer la gelée et le pétrole ne se vendant pas assez cher pour qu'on y risquât les capitaux nécessaires à la réparation de ces accidents, ces puits sont restés improductifs.

On n'y avait d'abord fait que peu d'attention ; mais c'est en lisant, dans les rapports de fin d'année, les chiffres qui constataient de si bas stocks de pétrole brut, que les spéculateurs s'éveillèrent et se firent une idée de la situation. Aussitôt ils se mirent à *boomer* les certificats ; le prix du pétrole, en spéculation, sauta de 65c à \$1.00 le baril, puis à \$1.25 puis à \$1.50. A la première étape de cette hausse, la Standard Oil Co. haussait son prix pour le pétrole raffiné de 2½c le gallon. Lorsque le pétrole brut fût monté à \$2.00, la Compagnie fit une nouvelle avance de 2½c ; en même temps elle haussait à \$1.25 son prix d'achat du pétrole brut, puis à \$1.75.

Depuis quinze jours, la situation s'est un peu modifiée, quant à ce qui concerne la spéculation ; après avoir monté les certificats à \$2.75, on les a laissés retomber à \$2.25 et l'on se tient maintenant autour de ce cours. Naturellement, nos propriétaires de puits de pétrole au Canada, ont profité de l'occasion pour hausser leurs prix et faisant en une seule fois l'équivalent des deux hausses successives de 2½c de la Standard Oil Co, ils ont mis 5c d'avance sur leurs prix, cotant à 17c le gallon, en lots de char, livrés à Montréal, ce qu'ils vendaient la veille à 12c le gallon.

La hausse se maintiendra-t-elle ? il serait bien difficile de le prévoir avec quelque chance de probabilité.

La puissance de la Standard Oil Company et de l'immense monopole qu'elle exerce, la puissance des capitaux dont elle dispose, sont telles, qu'elle peut maintenir ces prix pendant longtemps, si elle le désire. Fondée en 1870 avec un capital de \$1,000,000, elle possède aujourd'hui un capital que l'on évalue—sans que personne, en dehors de ses directeurs, sache au juste à quoi s'en tenir—entre cent et deux cents millions. Une chose certaine, c'est que tous ceux qui avaient des actions au début, sont archi-millionnaires ; entr'autres, le fameux Rockefeller dont la fortune est évaluée à 25 ou 30 millions.

Si donc la Standard Oil Co. trouve son intérêt à maintenir les prix, la hausse restera. Et si, hypothèse qui occupe aujourd'hui les esprits aux Etats-Unis, elle a définitivement conclu un arrangement partageant les marchés du monde avec le syndicat russe qui contrôle la production de la région de Baku, il n'y aurait rien d'étonnant à ce qu'elle trouvât son intérêt à payer plus cher le pétrole brut et à prendre une plus grosse marge de bénéfice sur le pétrole raffiné.

Il est clair cependant que le prix actuel du pétrole brut va réveiller l'activité des propriétaires de puits et encourager la recherche de nouvelles sources ; et que, laissé à lui-même, le marché reprendrait bientôt son niveau antérieur. Mais qui sait de quels moyens dispose la Standard Oil Co pour maintenir la production dans les limites qu'elle tracera ?

A quelque chose malheur est bon, dit le proverbe. Nos terrains pétrolifères du Canada vont y gagner une augmentation considérable de valeur. Les indications de pétrole de la péninsule de Gaspé vont y prendre une plus grande importance. La région pétrolifère dont on a signalé l'existence dans le Nord-Ouest va attirer les prospecteurs, et la région de Petrolea va voir reflourir ses belles années.

Il n'est pas probable cependant que la production canadienne augmente, au moins avant bon nombre d'années, en proportion suffisante pour influencer la situation de la Standard Oil Company.

L'Association des Chambres de Commerce du Royaume Uni, à sa dernière assemblée annuelle a adopté à l'unanimité une résolution recommandant l'adoption du système décimal de poids et mesures. Un comité du parlement impérial étudie en ce moment même cette question.



## COMPTES-RENDUS

## CHAMBRE DE COMMERCE DU DISTRICT DE MONTRÉAL.

Réunion du conseil de la chambre de commerce vendredi, le 26 avril, M. H. Laporte, président, au fauteuil, M. S. Côté, secrétaire.

Étaient présents: Jos Contant, R. Bickerdike, L. E. Morin, sr., L. E. Morin, jr., Jos. Fortier, F. D. Shallow, D. Parizeau, J. Haines, H. A. A. Brault, J. X. Perreault, C. P. Chagnon, Alp. Racine, J. D. Rolland, O. Faucher, U. Garand, etc.

Après les affaires de routine on donna lecture d'une lettre de la société canadienne des arts invitant les membres de la chambre d'assister à la distribution des prix aux élèves qui aura lieu mardi, le 30 avril, à 3 heures p. m. Le conseil a accepté l'invitation.

La Chambre a ensuite adopté des résolutions par lesquelles elle émet le vœu que la commission du havre reviendrait sur sa décision limitant le nombre des pilotes à cinquante. Ce règlement cause, en effet une grande injustice aux pilotes qui ont été arbitrairement comptés en dehors de ce nombre de cinquante.

Proposé et adopté d'adresser une requête au gouvernement provincial lui suggérant de contribuer aux fonds de l'exposition internationale dans les mêmes proportions que la ville de Montréal, quelle que soit la situation financière de la province.

Il y a eu quatre nouvelles demandes d'admission.

## CHAMBRE DE COMMERCE DE MONTRÉAL.

Réunion hebdomadaire du conseil de la Chambre de Commerce de Montréal (*Board of Trade*), mardi le 30 avril.

Présents MM. James A. Cantlie, président, au fauteuil, John Torrance, Chas. F. Smith, L. I. Boivin, Geo. Hague, John T. McBride, David McFarlane, Wm. McNally, Henry Miles, David Robertson et G. F. C. Smith.

Le bureau d'examineurs du capitaine de port recommande que les droits pour les navires durant le service de Terre-Neuve et des ports du Golfe soient réduits à \$5,00 pour le navire et le chargement. Le conseil approuve cette recommandation et donne instruction au secrétaire de la transmettre au gouverneur-général en conseil.

On approuve une requête demandant la réduction à 1c. par once du timbre sur les lettres pour la ville. M. Hague rapporte que le comité des affaires municipales est allé demander au gouvernement provincial de nommer une commission royale pour faire une enquête sur l'administration municipale de Montréal. Le gouvernement a paru désireux d'accéder au désir du conseil, mais un doute existe sur le pouvoir de faire cette nomination en vertu de la loi actuelle. Le procureur général doit étudier la question à ce point de vue et aviser le conseil de sa décision.

Le conseil demande que les vapeurs Vancouver et Labrador soit admis encore cette année à transporter les malles.

La requête demandant la nomination d'un bureau d'évaluateurs en douane a été signée par presque toutes les chambres de commerce et, comme elle doit être présentée le 15 mai, il est décidé

d'écrire à celles qui n'ont pas encore répondu, pour les presser.

L'association des éleveurs de porcs de la Puissance communique un extrait de son rapport pour 1894.

M. Otto Vogt, de Cape Town, Colonie du Cap, a transmis au secrétaire une longue communication concernant les produits canadiens qui pourraient trouver un marché dans cette colonie. Cette communication est mise à la disposition des membres et autres intéressés qui pourront la lire chez le secrétaire.

## NOTES DE L'INDUSTRIE LAITIÈRE.

On est à bâtir deux fromageries, l'une à deux milles du village d'Embrun Ont., et l'autre à cinq milles. La première est construite par une compagnie dont M. O. Lachapelle est le président et M. S. Danis, secrétaire.

Les fromageries de Papineauville et de Plaisance sont entrées en opération, le quinze avril. L'industrie laitière fait de tels progrès ici que nous allons être dotés de deux nouvelles fromageries, une dans Saint-Amédée et l'autre sur la Presqu'île.

Une députation de la Société d'Industrie Laitière et de l'Association du Beurre et du Fromage de Montréal, est allée vendredi dernier, demander aux ministres provinciaux une prime de 1c par livre pour le beurre exporté. Les ministres se sont montrés bien disposés.

La beurrerie de Ste-Sophie est en pleine opération et reçoit de 3,000 à 4,000 livres de lait par jour. Les cultivateurs sont d'opinion qu'ils ont plus d'avantage à envoyer leur lait à la beurrerie plutôt qu'à la fromagerie, vu qu'ils peuvent avoir le *petit lait* pour engraisser leurs animaux.

La Société d'Industrie Laitière a eu une réunion la semaine dernière à St-Hyacinthe. Il s'agissait de décider si la société accepterait l'offre du gouvernement de Québec, de prendre charge de son école modèle, etc. Aujourd'hui cette école modèle est sous le contrôle du commissaire fédéral de l'Industrie Laitière, M. Robertson.

## NOTES COMMERCIALES

La Canadian Rubber Company prépare un envoi de 20,000 paires de chaussures pour l'Australie. Les colis seront expédiés par New-York et Londres, les taux de la compagnie du Pacifique Canadien étant considérés comme trop élevés.

En 1894, les exportations de poisson du Canada représentaient la somme de \$11,412,281, contre \$8,941,357, l'année précédente. On les classe ainsi: morue, \$3,423,700; saumon, \$2,802,588; homard, \$2,361,250; maquereau, \$496,800; hareng, \$486,801; et poisson d'eau douce, \$837,120.

La cargaison du second vapeur de la Méditerranée, le *Frémona*, comprend 800 boîtes et 5,000 demi-boîtes d'oranges de Catane, 2,000 boîtes de citrons de Catane, 4,000 boîtes et 6,000 demi-boîtes d'oranges de Messine, 37,500 boîtes de citrons de Messine, en tout 55,300 colis.

Le navire a fait escale aussi à Palerme, mais on n'a pas encore reçu le détail des expéditions de ce port.

L'abondance des figues dans la colonie de Victoria va sans doute donner lieu à de sérieux efforts pour établir l'industrie de la dessiccation de ce fruit, telle qu'elle est pratiquée dans certaines parties de la Syrie, et dans le but de subvenir à la demande pour la consommation indigène, avec expéditions sur l'étranger si les résultats qu'on espère se réalisent. Le ministre de l'agriculture de Victoria s'est assuré les services d'un pomologue fort expert en tout ce qui concerne la préparation et la conservation des figues, et qui a passé plusieurs mois dans la Samarie, qui est le grand centre du séchage des figues pour l'exportation dans presque tous les pays du monde.

Nous lisons dans la *Gazette Commerciale* de Paris:

" Sur une autorisation de la direction générale des postes et télégraphes, un office international de télégraphie économique va être établi à Paris.

" Il sera mis à la disposition du public un Code rédigé dans les principales langues parlées et dans lequel chaque phrase correspondant aux besoins de la vie usuelle sera résumée en un seul mot.

" En se référant à ce Code, tout expéditeur pourra s'exprimer comme en de véritables lettres, avec une économie variant de 100 à 1,000 p. c.

" Des correspondants, installés dans les principales villes de chaque pays, traduiront les dépêches au moyen de la clef secrète de l'Office et les remettront au clair, s'il y a lieu, aux bureaux officiels au prix du tarif intérieur.

" Pour les communications par câble, l'économie s'éleva à 1 fr. 25 par mot supprimé."

Ce serait un pas fait vers la création d'un code unique international, qui remplacerait les nombreux codes en usage actuellement, dont la multiplicité cause souvent des embarras.

Dédié aux amateurs de timbres.—Le premier marchand qui eut l'idée géniale de faire ramasser tous les timbres des vieilles correspondances par les religieux des écoles fit fortune en très peu de temps; c'était un nommé Laplante, qui, il y a une trentaine d'années, publia un des premiers catalogues de timbre-poste. Ce que voyant, les congrégations trouvèrent tout naturel d'étudier la valeur marchande des timbres, et, au lieu de remettre en blocs les timbres qu'elles recevaient de leurs élèves ou de leurs correspondants, firent un tri judicieux et retirèrent de ce travail d'estimables bénéfices.

Les timbres dont il fut ainsi fait commerce et qui maintenant sont vendus par des marchands se divisent en trois catégories:

1o Ceux qui se vendent à la pièce, dont le prix peut varier de 25 centimes à 25 francs, et même au-delà, suivant la rareté;

2o Les timbres étrangers, qui se vendent de 50 centimes à 10 francs le 100;

3o Tous les timbres communs de France, Belgique, Allemagne, Italie, États-Unis, etc., qui ne trouvent acheteur que de 10 à 25 centimes le 1.000.

**Joseph Ferrault.** **Simon Lesage.**  
**PERRAULT & LESAGE**  
 Architectes et Ingénieurs  
 17, Cote de la Place d'Armes.  
 Téléphone Bell, 1809.  
 Spécialité : Evaluation pour Expropriation.

**L. R. MONTBRIAND,**  
 ARCHITECTE et MESUREUR  
 230 — RUE ST. ANDRÉ — 230  
 MONTRÉAL.

**V. ROY & L. Z. GAUTHIER,**  
 Architectes et Évaluateurs,  
 162, Rue St-Jacques  
 BLOC BARRON. Téléphone 2113.  
 Élévateur.

Heures de consultation :  
 De 11 hrs a.m. à 1 hr. p.m. De 3 hrs p.m. à 5 hrs. p.m.  
**THEO. DAoust**  
 ARCHITECTE,  
 103 RUE ST.-RANCOIS XAVIER  
 MONTREAL

**G. DE G. LANGUEDOC**  
 Ingénieur Civil et Architecte  
 BUREAU : 180 rue St-Jacques, Montreal.  
 Téléphone No. 1723. | Chambre 7. 3e Etage.  
 Chemins de fer, Ponts, Canaux, Constructions  
 Civiles, etc. Brevets d'Invention, Marques  
 de Commerce, Evaluations.

**J. B. RESTHER & FILS,**  
 ARCHITECTES,  
 Chambres 60 et 66 | Bâtisse "Impérial"  
 107 rue ST-JACQUES, Montréal.  
 Téléphone 1800.

**VINCENT & DUFRESNE**  
 ARCHITECTES  
 Ingénieurs Civils, Arpenteurs,  
 BREVETS D'INVENTION  
 17 Rue St-Jacques, - Montréal.  
 Bureau du soir : 260 rue Roy, et à Longueuil.

**J. EMILE VANIER,**  
 (Ancien élève de l'École Polytechnique)  
 INGENIEUR CIVIL et ARPENTEUR  
 No. 107 rue ST-JACQUES,  
 En face du Carré de la Place d'Armes, Montréal.  
 So charge de plans de ponts, aqueducs, égouts, de  
 tracés de chemins de fer et routes, d'arpentages  
 publics et particuliers, de demandes de brevets  
 d'Invention, etc. Téléphone No. 1800.

**CHARLES BERNIER**  
 ARCHITECTE-EVALUATEUR  
 107 Rue Saint - Jacques  
 Se charge des Quantités et Evaluations,  
 Etc., Etc.

**IMPERIAL,** Chambre 35  
 3e étage.

**HORMIDAS CONTANT,**  
 Contracteur Platrier,  
 475; Rue Lagachetiere, Montreal.

**JOSEPH FABIEN**  
 PLATRIER.—Ouvrages Unis et Ornementés  
 170 47 rue Knox, Pointe St Charles.  
 Ouvrage en Ciment une spécialité.

**LABRECQUE & MERCURE.**  
 Entrepreneurs-Menusiers,  
 37 RUELLE ST-ANDRE, MONTREAL  
 Téléphone Bell. 6328.

**Pour avoir**  
**des Dents**  
**Blanches**

IL N'Y A RIEN DE MIEUX QUE LA  
**GOMME A MACHER**  
**MEXICAN FRUIT de SOMERVILLE**

EN VENTE PARTOUT A 5 Cents LE PAQUET.

**C. R. SOMERVILLE, - LONDON, ONT.**

ESTABLISHED 1855

**Taylor's**  
**Safes**

145 & 147  
 FRONT ST. EAST **TORONTO**

Coffres-Forts. Coffres-Forts.

**LES MEILLEURS CIGARES**

SONT SANS CONTREDIT . . . SUR LEMARCHÉ

**Aberdeen,** - - -  
**Paul Jones,** - - -  
**Melrose,** - - -  
**Blackstone,**  
**Little Buck**

**BLACKSTONE CIGAR FACTORY**  
 VILLENEUVE & CIE.

**LA FOURNAISE A EAU CHAUDE**  
**"STAR"**

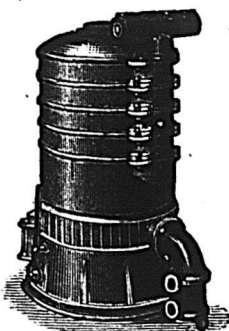

Pour le chauffage des Eglises, Edifices  
 Publics, Résidences Privées, etc.  
 Reconnue aujourd'hui comme  
 étant supérieure à toutes  
 autres.

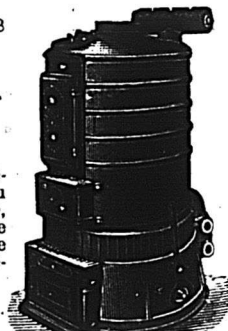

Elle possède toutes les améliorations les plus récentes  
 apportées au système de fournaise à eau  
 chaude. Elle est de beaucoup plus économique,  
 plus active qu'aucune autre fournaise, et la seule  
 possédant un syphon injecteur "Breveté," capable  
 de chauffer à son niveau et de donner une température  
 égale aux différents étages.

MANUFACTURÉE PAR

**The Star Iron Company, 590 rue Craig, Montréal.**



# REVUE COMMERCIALE

## ET FINANCIÈRE

Montréal, 2 mai 1895.

### FINANCES.

Le taux de l'escompte sur le marché libre, à Londres, est de  $\frac{1}{2}$  p. c. Le taux de la banque d'Angleterre est toujours de 2 p. c.

A New-York, les prêts à demande se font à  $1\frac{1}{2}$  p. c d'intérêt. Les prêts à terme sont fermes aux taux de 3 à 4 p. c et l'escompte des effets de commerce, aux taux de  $3\frac{1}{2}$  à  $4\frac{1}{2}$  p. c.

Sur notre place, les soldes disponibles des banques sont placés à  $4\frac{1}{2}$  p. c, en prêts à demande; quelques institutions font ces prêts à 4 p. c. Les effets de commerce sont escomptés à 6 ou 7 p. c.

Le change sur Londres est ferme.

Les banques vendent leurs traites à 60 jours à une prime de 10 à 10 $\frac{1}{2}$  et leurs traites à vue à une prime de 10 $\frac{1}{2}$  à 10 $\frac{3}{4}$ . Les transferts par le câble sont à 10 $\frac{1}{2}$  de primes. Les traites à vue sur New-York font de  $\frac{1}{2}$  à  $\frac{3}{4}$  de prime. Les francs valaient hier à New-York, 5.16 $\frac{1}{2}$  pour papier long et 5.15 1/16 pour papier court.

La bourse a été active par soubresauts, et d'autre fois très calme. Les banques sont fermes. La banque de Montréal fait 221 $\frac{1}{2}$ ; la banque des Marchands 167; la banque Molson 168; la banque du Commerce est cotée 138 $\frac{1}{2}$  vendeurs et 139 $\frac{1}{2}$  acheteurs.

La banque du Peuple s'est vendue, vendredi dernier à 115 et la banque d'Hochelaga à 127.

Les banques canadienne sont cotées en clôture comme suit :

Banque du Peuple .....	115	113 $\frac{1}{2}$
" Jacques-Cartier .....	113	.....
" Hochelaga .....	130	127
" Nationale .....	58	55 $\frac{1}{2}$
" Ville Marie .....	100	72 $\frac{1}{2}$

Le Gaz a encore été actif et s'est tenu pendant quelque temps autour de 205; mais ensuite, sur des réalisations de bénéfices, il est tombé graduellement à 203.

Les Chars Urbains sont à la hausse; ils font 191 et 191 $\frac{1}{2}$ , pour les anciennes actions, 189 $\frac{1}{2}$  et 189 $\frac{1}{4}$  pour les nouvelles. Le Pacifique remonte à 46.

Le Télégraphe fait 158 et 158 $\frac{1}{2}$ ; le câble monte à 147 $\frac{1}{2}$ ; la Royal Electric a eu des ventes à 142 $\frac{1}{2}$ ; Le Bell Telephone a été coté 153.

Le Richelieu a fait 98.

### COMMERCE.

La navigation intérieure est dans sa plus grande activité; mais les navires de long cours se font attendre. Voilà près de trois semaines que notre port est libre de glaces; voilà quinze jours et plus que le fleuve est libre jusqu'à Québec, et nous n'avons encore que trois ou quatre navires océaniques à nos quais. Il est vrai que, les canaux n'étant ouverts que le 1er mai, les navires arrivant plutôt risquaient d'attendre pour leur fret. N'y aurait-il pas moyen de régler l'ouverture des canaux sur l'ouverture de la grande navigation, au lieu de la faire à date fixe, sans tenir aucun compte de la précocité ou du retard de la saison?

En général, le commerce a repris un peu de vigueur et les apparences de la

saison d'été sont bonnes. On s'accorde à croire que nous avons touché au plus bas et que nous sommes maintenant en route vers la reprise des affaires. Espérons-le et agissons comme si nous ne l'espérons pas.

La température a été très favorable aux travaux de la campagne, qui sont maintenant dans leur plein et les semailles pourront se faire, sauf accident imprévu, assez de bonne heure pour que les grains n'aient à souffrir ni des fortes chaleurs de juillet, ni des gelées précoces d'août, s'il en survient.

**Alcalis.**—Il a été fait quelques ventes encore pour exportation et les prix restent fermes. Nous cotons: potasses premières \$4.05 à \$4.10, de secondes, \$3.70 à \$3.75; perlasses, plus faciles, de \$5.75 à \$5.80.

**Bois de Construction.**—Peu de mouvement encore aux scieries; c'est-à-dire, peu de ventes; le travail du sciage est commencé à peu près partout et les apparences du flottage sont bonnes. Les prix sont les mêmes, mais l'on trouve généralement les propriétaires de scieries disposés à la conciliation. Le commerce de la ville est toujours languissant.

**Charbon et bois de chauffage.**—A la dernière heure, il n'y a encore rien de décidé pour le prix du charbon; l'association a eu plusieurs assemblées récemment, mais rien n'a été conclu, parce qu'on attend le mot d'ordre de New-York. D'après les apparences et en jugeant d'après les soumissions faites pour le charbon de la ville, on dirait que le prix devrait être de 25c plus bas que l'année dernière.

**Cuir et Peaux.**—La hausse des cuirs s'est maintenue et les prix de toutes les lignes sont fermes. Les achats sont encore restreints. Les manufacturiers n'achèteront en quantités que lorsqu'ils auront devant eux les commandes à remplir pour l'automne. Les cuirs noirs sont trop chers pour l'exportation, mais le marché anglais prend encore des cuirs à semelles.

Les peaux vertes sont fermes à 7 $\frac{1}{2}$ c 6 $\frac{1}{2}$  et 5 $\frac{1}{2}$ c, pour Nos 1, 2, 3, respectivement. Les agneaux sont à 15c, les moutons valent de 60 à 70c et les veaux 7c.

**Draps et nouveautés.**—Les voyageurs du gros sont en tournée et prennent des commandes en marchandises d'automne. Très peu de ventes d'assortiment. Le détail est calme, la semaine du déménagement n'amène guère d'activité que chez les marchands de tapis et pré-lards, de tapisserie et d'ameublements.

Les cotonnades se vendent bien. Le *Daily Dry Goods Record* de New-York, annonçait, à la date au 27 avril, une hausse de  $\frac{1}{2}$ c sur les satines bon teint et imprimées. Si les tissus de coton haussent aux Etats-Unis, ils seront nécessairement plus fermes ici.

**Epiceries.**—Le ton ferme des thés se maintient, malgré l'annonce que le gouvernement ne fera probablement aucun changement important au tarif à cette session.

Les sucres, sirops et mélasses se vendent aux mêmes prix; seulement les sucres sont plus difficiles à acheter. On a commencé à vendre de la mélasse à livrer aux premiers arrivages à 1c de moins que le stock sur place: tonnes, 30 $\frac{1}{2}$ c, au char; 31 $\frac{1}{2}$ c à la tonne; tierces et quart, 34c, au char; et 35 en plus petits lots.

Rien de changé dans les autres articles.

**Fers, ferronneries et métaux.**—Marché assez actif aux prix antérieurs.

**Huiles, peintures et vernis.**—L'huile de pétrole canadienne reste à 17 $\frac{1}{2}$ c par 20 quarts et 18c au quart. L'huile américaine a baissé; on la vend maintenant 21 $\frac{1}{2}$ c au quart pour l'huile ordinaire et 25 $\frac{1}{2}$ c pour l'huile astrale.

L'huile de graine de lin a eu un peu de faiblesse; mais elle paraît avoir regagné son terrain. L'essence de térébenthine continue à baisser; elle est à 47 et 48c le gallon.

**Laines.**—Il y a encore de la demande pour les laines longues à peigner, à des prix fermes; mais il ne se fait guère de transactions que sur les laines courtes et grosses, qui se maintiennent bien.

**Salaisons.**—Marché ferme pour les lards et en hausse pour les saindoux purs et composés.

## Revue des Marchés

Montréal 2 mai 1895.

### GRAINS ET FARINES

#### MARCHÉS DE GROS

*Mark Lane Express* de lundi, dans sa revue hebdomadaire des marchés anglais dit: "Les farines anglaises et américaines ont haussé de 1s; le plus haut prix payé à Londres pour le blé anglais a été 25s. Aujourd'hui, les blés sont encore plus cher. Le blé avarié même vaut 20s, le bon blé rouge vaut 24s et les plus beaux blés blancs, 25s. Le blé de Californie est en hausse de 9d et le No 2 roux d'hiver, de 1s. L'orge à moulée a haussé de 6d à 1s et le maïs, rond et plat, de 6d. Les haricots et les pois sont tenus à 6d de hausse. Quelques négociants rapportent une hausse de 1s 6d sur les farines."

Les dernières dépêches reçues à la Chambre de Commerce, cotent le marché des chargements comme suit: Chargements à la côte, blé tranquille et soutenu; en route, tranquille pour le blanc et facile pour le rouge. Marchés anglais de province en hausse. Liverpool, blé livrable tranquille, petite demande; do à livrer ferme à 5s 1 $\frac{1}{2}$ d sur mai, 5s 2d sur juin, 5s 2 $\frac{1}{2}$ d sur juillet, 5s 2 $\frac{1}{2}$ d sur août et 5s 3 $\frac{1}{2}$ d sur septembre. Mais livrable, tranquille, bonne demande, do à livrer, tranquille.

Le *Corn Trade News*, de Liverpool, l'organe de l'agence Dornbush, résume ainsi la situation en Europe: En France les cultivateurs continuent à se dire assez satisfaits; en Allemagne la perspective est moins belle, les semailles du printemps ayant été retardées. En Belgique, la température est en retard. En Hollande, le temps est beau. En Roumanie les récoltes ont bonne apparence. En Autriche-Hongrie, la gelée a fait quelques ravages. En Italie, la perspective est favorable et en Espagne elle est assez satisfaisante.

Le *Marché Français* du 12 avril dit: "Pendant la semaine écoulée, la température s'est maintenue éminemment favorable aux récoltes; le printemps a enfin daigné se montrer, et la végétation a repris son cours normal. On a toujours de bonnes nouvelles des blés en terre, dont la situation s'améliore chaque jour. Quant aux travaux de printemps, ils se poursuivent avec activité dans toutes les régions de la France, mais le retard était tel qu'on aura, sans doute, beaucoup de peine à tout achever en temps voulu. Les conditions cli-

matérielles sont maintenant des plus propices pour les labours et autres opérations culturales, et l'on souhaite ardemment que ces conditions se maintiennent.

"Grâce à cette amélioration de la température, nos marchés de l'intérieur sont de nouveau désertés par les cultivateurs, et, la période des fêtes aidant, les transactions ont été insignifiantes pendant cette huitaine; d'ailleurs les acheteurs restent eux-mêmes excessivement réservés et la faiblesse que nous signalons déjà la semaine dernière dans les cours n'a fait que s'accroître davantage encore depuis huit jours."

Comme on le voit, il n'y a guère que l'Allemagne, des pays importateurs, qui se plaigne maintenant. Et cependant, depuis la date où ces lignes étaient écrites, les grands marchés de Londres et de Liverpool ont été fermes ou à la hausse. L'explication se trouve probablement dans la diminution des stocks visibles. Il semble que, quoique la consommation n'ait pas sensiblement varié, les stocks en vue diminuent moitié plus vite que l'an dernier, parce que les sorties ne sont pas remplacées par de nouvelles livraisons.

Aux Etats-Unis la "visible supply" a diminué pendant la semaine de près de 3,000,000 de minots, sur la semaine précédente et de 808,000 minots sur la semaine correspondante de l'année dernière. La perspective des récoltes, sans être défavorable, cause encore quelque inquiétude. On a besoin de plus d'humidité dans tout l'ouest.

Le marché est, d'ailleurs, en plein mouvement de hausse, marchant sur la même ligne que Liverpool et Londres, de sorte que, malgré la hausse en Angleterre, on exporte peu de blé d'Amérique.

Les marchés du livrable étaient hier: A New-York, (No 2 roux d'hiver) 67½ à 68½, en élévateurs; à Chicago (No 2 du printemps) 68 à 67c; à Duluth, No 1 dur, 67c; Toledo, No 2 roux 65½c; St-Louis, 63c.

Quant aux marchés de spéculation, ils ont clôturé comme suit: Chicago, blé sur mai, 64c; sur juillet, 65c; sur septembre, 66c; New-York blé sur mai, 68½c; sur juillet, 68½c; sur septembre, 69c.

Le Commercial de Winnipeg, dit que la perspective actuelle de la récolte est très satisfaisante, au Manitoba. Les semences sont virtuellement terminées et le sol est en bonne condition. Le blé semé de bonne heure commence à sortir de terre; on a ensemencé au moins autant, sinon plus que l'année dernière.

Dans le Haut Canada, l'excitation sur le blé continue. On est rendu à demander 80c pour le blé d'hiver, dans l'est et jusqu'à 85c dans l'ouest. On demande 94c pour le blé dur de Manitoba à Sarnia et il y a des offres à 91c. Mais, pour livraison à la navigation, on cote 86c pour livraison à Toronto et à l'ouest. On offre des pois à 58c au nord et à l'ouest, les acheteurs sont à 57c. L'avoine blanche se vend dans l'ouest de 33 à 34c.

L'orge à moulée est en demande modérée à 42 à 43c. dans l'ouest et à 1c. de plus dans l'est. On offre 1c. la livre pour le seigle.

A Montréal, on a encore de la demande pour le blé de Manitoba et des ventes ont été faites récemment, à des meuniers d'Ontario, à 84c. le minot en élévateurs. Un lot de 20,000 minots a été vendu à 75c. à flot à Fort William.

L'avoine est peut-être un peu plus ferme que la semaine dernière; on la cote de 40 à 40½ avec quelque demande locale, mais sans apparence d'affaires pour l'exportation. Les stocks diminuent: samedi dernier, il n'y en avait en élévateurs que 177,603 minots, contre 190,504 minots le samedi précédent.

Les pois ont eu quelque demande pour l'exportation; on a offert ici de 71 à 71½c, en élévateurs, mais nous n'avons pas connaissance qu'il se soit fait aucune transaction.

L'orge à moulée est très rare; de fait, il n'y en a pas en élévateurs; pour en faire venir, il faudrait payer de 54 à 55c par 48 lbs.

Le sarrazin est encore en demande à 53c le minot.

Les farines sont encore très actives, malgré ou peut-être à cause de la hausse considérable qui s'est produite ainsi que nous l'avions prévu. La boulangerie, le commerce du bas du fleuve, l'exportation, tout le monde achète. La hausse de 25 sur les farines fortes est établie et les farines d'Ontario ont acquis, en sympathie avec le blé, une nouvelle hausse de 25c; soit 75c avec celle de la semaine dernière.

Les farines d'avoine restent aux prix cotés la semaine dernière; les issues de blé ont baissé de \$1.00 par tonne.

Nous cotons en gros	
Blé roux d'hiver, Can. No 2.30	78 à 0 80
Blé blanc d'hiver " No 2.	0 78 à 0 80
Blé du printemps " No 2.	0 78 à 0 80
Blé du Manitoba No 1 dur...	0 85 à 0 87
" " No 2 dur...	0 00 à 0 00
" " No 3 dur...	0 00 à 0 00
Blé du Nord No 2.....	0 00 à 0 00
Avoine No 2.....	0 40 à 0 40½
Blé d'Inde, en douane.....	0 00 à 0 00
Blé d'Inde, droits payés.....	0 00 à 0 65
Pois, No 1.....	0 00 à 0 00
Pois, No 2.....	0 72 à 0 73
Orge, par minot.....	0 54 à 0 55
Sarrazin, par 50 lbs.....	0 53 à 0 54
Seigle, par 56 lbs.....	0 54 à 0 54

#### FARINES

Patente d'hiver.....	\$4 10 à 4 20
Patente du printemps.....	4 15 à 0 00
Patente Américaine.....	0 00 à 0 00
Straight roller.....	3 75 à 3 85
Extra.....	3 25 à 3 50
Superfine.....	3 10 à 3 25
Forte de boulanger (cité).....	4 00 à 0 00
Forte du Manitoba.....	3 85 à 4 00

#### EN SACS D'ONTARIO

Medium.....	\$2 00 à 2 10
Superfine.....	1 65 à 1 70

#### FARINE D'AVOINE

Farine d'avoine standard, en barils.....	4 10 à 4 15
Farine d'avoine granulée, en barils.....	4 40 à 4 45
Avoine roulée en barils.....	4 10 à 4 15

#### MARCHÉ DE DÉTAIL

Peu de demande encore, en fait de cultivateurs, au marché de la place Jacques Cartier, mardi; le peu d'avoine en vente s'est vendu à des prix fermes: de 90c à \$1.00 la poche.

En magasin, les commerçants vendent l'avoine de \$1.00 à \$1.05 par 80 livres.

Le blé d'Inde jaune des Etats-Unis fait 80c par minot, et le blanc 85c par 60 lbs.

Les pois No 2 valent 80c et les pois cuisants de 95 à \$1.00 par 60 lbs.

La graine de lin par minot de 60 lbs vaut \$1.05 à \$1.10.

L'orge No 2 de la province vaut de 1.05 à \$1.10 par 96 lbs.

## BEURRE

### MARCHÉ DE MONTRÉAL

Le marché local commence à être encombré de beurre de beurrerie; quoique fort peu de commerçants se soucient d'acheter ferme. Les arrivages en consignment se vendent de 18 à 19c aux épiciers, et encore on a de la peine à obtenir ses prix. L'exportation ne donne pas signe de vie et pourtant, les prix actuels seraient suffisants pour permettre quelques expéditions avec perspective d'une légère marge de profits, si l'on avait des compartiments frigorifiques à bord des steamers, jusqu'ici on n'a aucune nouvelle des intentions du gouvernement à ce sujet. Il y a actuellement dans le port deux vapeurs océaniques dont un charge pour Liverpool et l'autre pour Londres, mais il ne paraît pas qu'ils aient chance de prendre du beurre pour l'une ou l'autre de ces destinations.

Le beurre frais de townships se paie à la campagne, de 14c à 15c et se détaille ici de 16 à 17c la livre.

Quant au vieux beurre, on n'en parle plus.

## FROMAGE

### MARCHÉ D'ONTARIO

Stirling, Ont., 25 avril. Le premier marché au fromage a eu lieu ici hier. On a offert 455 meules, dont 335 de fromage blanc et 120 de coloré. Il a été offert 8c. Pas de ventes.

### MARCHÉ DE MONTRÉAL

Le fromage blanc est coté 47s et le coloré 48s aujourd'hui, à Liverpool. Le marché de Montréal est absolument sans vie.

Le bateau de la compagnie du Richelieu a apporté lundi matin 350 fromages avec MM. Duguay, Descoteaux, etc. Aucune vente n'a pu être faite sur le quai; le fromage a été placé en plusieurs lots chez MM. Ware, Hodgson, Ayer et D. A. McPherson, qui ont promis de payer le prix du marché; mais comme il n'y avait pas de marché, il ne pouvait pas y avoir de prix et nous ne savons pas quelle remise ces Messieurs ont pu faire à leurs vendeurs.

Quelques autres petits lots ont été consignés dans le courant de la huitaine à M. N. F. Bédard, qui, n'ayant pas en tout, de quoi faire une vente sérieuse, ne les a pas offerts.

Comme on le voit, il est difficile de coter un prix pour le fromage de la province et quoiqu'un confrère cote de 8½ à 8¾c, probablement pour le fromage d'Ontario, il est douteux qu'on puisse réaliser plus de 8c.

Naturellement, le fromage qui arrive aujourd'hui n'a ni la valeur, ni les qualités de conservation de celui qui arrivera lorsque les vaches seront au pâturage; d'un autre côté, il reste encore près de 10,000 meules de vieux fromage que l'on veut écouler à tout prix. Il faudra donc laisser venir la fin du mois avant de savoir ce que sera réellement le prix pour cette saison.

## ŒUFS

Continuation de la baisse. On cote aujourd'hui de 10 à 11c la douzaine. Et les paquetiers n'ont pas encore commencé à acheter; ils disent qu'ils espèrent les avoir à meilleur marché.

## LÉGUMES SECS.

Les haricots blancs valent \$1.80 par 60 lbs, pour le choix et de \$1.40 à \$1.50



pour les communs. Les pois à soupe se vendent de 80 à 85c, le minot de 60 livres.

Les navets, valent \$1.00 à \$1.25; les carottes de \$0.90 à \$1.00; les choux, de \$1.00 à \$1.50; les oignons de \$1.50 à \$1.75. Les bons oignons rouges et jaunes, repaquetés, valent de \$2.00 à \$2.25 et sont fermes à ces prix.

**FRUITS**

Le premier vapeur de fruits, l'Astrid, est dans le port, avec 25,000 boîtes et demi-boîtes de citrons et d'oranges. La cargaison doit être vendue demain (vendredi) aux enchères. On s'attend à des prix plus élevés. Des acheteurs de New-York sont ici et vont probablement enchérir ferme.

Les bananes sont plus fermes.

**POMMES DE TERRE**

Les pommes de terre sont aujourd'hui à 60c. par gros lots et à 70 ou 75c. par petits lots.

A Boston on cote :

Hébrons, le minot.....	de 68 à 70c
Roses, le minot.....	de 60 à 68c
White Stars et Burbanks.....	de 65 à 70c
Rouges du Dakota.....	de 60 à 00c
De l'île de P. E. ....	de 00 à 65c

**FOIN PRESSE ET FOURRAGES**

A Boston on cote :

Choix à fancy en grosses balles.....	\$14 00 à \$15 00
Choix à fancy en petites balles.....	13 00 à 14 00
Beau à bon.....	11 00 à 12 00
Pauvre à ordinaire.....	10 00 à 11 00
Mêlé.....	10 00 à 11 50
Paille de seigle.....	13 00 à 14 00
" d'avoine.....	7 50 à 8 00

Arrivages de la semaine 169 chars de foin et 19 chars de paille; semaine précédente 141 chars de foin et 14 chars de paille.

Sur les arrivages de la semaine 17 chars étaient en transit pour l'exportation.

Les arrivages en ce moment sont légers, comme d'habitude à cette saison de l'année. Le foin de choix n'est pas abondant et se vend facilement au plein prix. Mais il y a encore encombrement de foin commun, qui n'a que peu de demande et pour lequel le prix ne s'améliore pas.

La paille de seigle est plus ferme avec peu de stock ici; mais une augmentation des arrivages pourrait affaiblir subitement les prix. (Circulaire de MM. Hosmer Robinson & Cie, de Boston).

A Montréal, les exportateurs pour l'Angleterre paient de \$6.00 à \$6.50 le foin No 2 en gare. A la campagne, on paie \$4.50 à \$5.00 pour le No 2, pressé et livré à la station et \$5.75 à \$6.00 pour le No 1. Le marché anglais est très faible; les dernières cotes sont de 59s c i f. Il faut que le fret soit à bien bon marché pour y faire quelque chose.

Aux Etats-Unis, le marché est peut-être un peu plus favorable qu'auparavant.

Le marché local est peu approvisionné encore de foin en bottes, les cultivateurs étant trop occupés sur leurs terres pour charroyer du foin à la ville.

Le son et le gru sont à meilleur marché.

Nous cotons au détail :

Foin pressé No 1, la tonne.....	8 50 à 9 00
do do No 2 do .....	6 00 à 7 00
do do No 3, do .....	0 00 à 00 00
Paille vieille do .....	2 50 à 4 50
Moulée extra la tonne.....	00 00 à 24 00
do No 1 do .....	00 00 à 22 00
do No 2, do .....	00 00 à 21 00
Gru blanc do .....	00 00 à 21 00
do No 2, do .....	00 00 à 20 00
do No 3, do .....	00 00 à 00 00
Son (Manitoba) do .....	18 50 à 19 00
do (Ontario) do .....	19 50 à 20 00
do au char .....	17 00 à 19 00
Blé-d'inde jaune moulu.....	00 00 à 23 00
Farine de blé-d'inde, granulée	
100 lbs .....	1 70 à 1 75
Farine de blé-d'inde commune	
100 lbs.....	1 20 à 1 25
Blé-d'inde broyé, la tonne.....	00 00 à 24 00

**MARCHE AUX BESTIAUX**

Les arrivages de la semaine dernière ont été :

PARCS DU PACIFIQUE.

Bêtes à cornes.....	1461
Moutons.....	203
Porcs.....	1409
Veaux.....	705

On a mis en vente lundi, au parc de la Pointe St-Charles :

Bêtes à cornes.....	250
Veaux .....	25
Porcs .....	350

**ABATTOIRS DE L'EST.**

Bêtes à cornes.....	300
Veaux.....	350
Moutons .....	200
Agneaux.....	150

La demande de l'exportation a été bonne, les prix en Angleterre étant à la hausse, on a payé pour les beaux animaux jusqu'à 5½ la livre sur pied.

La même cause a produit une augmentation du prix du fret; le Mariposa, a pris 240 têtes de bétail de Manitoba et d'Ontario pour Liverpool au prix, dit-on, de 45s à 47s 6d. On cote pour Bristol 42s 6d et pour Londres ou Glasgow, 40s.

Notre information, la semaine dernière, qu'une expédition avait été faite sur Bordeaux, était incorrecte; il s'agissait d'une expédition pour Liverpool par le vapeur Bordeaux, changeant à Halifax. Le fret pour les ports français de la Manche serait de 45s à 47s 6d; mais pour les ports de l'océan, La Palisse ou Pauillac, on n'a offert du fret à 45s qu'en prenant tout l'espace d'un vapeur. Autrement, on demande jusqu'à \$15.

La boucherie a payé, lundi :

Bêtes à cornes, 1er choix.....	4½ à 5 c
" " 2e " .....	4½ à 4¼c
" " 3e qualité.....	3 à 3½c
Moutons, la tête.....	\$3.50 à \$7.00
Agneaux " .....	2.00 à 4.00
Veaux " .....	1.00 à 6 00
Porcs les 100 livres.....	5.40 à 5.50

Les Chinois mangent des œufs vieux de vingt-cinq ans. Ces œufs quand ils sont frais, sont recouverts de chaux, et après un repos d'un quart de siècle les fils du Céleste Empire leur trouvent un goût exquis. Le jaune est changé en une gelée brune, et le blanc ressemble à une marmelade de viande blanche.

Un syndicat américain, qui dispose d'un capital de \$200,000,000, se propose de construire un chemin de fer élevé entre New-York et Chicago, sur lequel l'électricité sera la force de traction, et ce chemin ne sera employé qu'au transport des marchandises. Aujourd'hui, les trains de marchandises ne mettent pas moins de six jours à parcourir la distance entre les deux villes, tandis que, par la nouvelle voie, ils ne mettraient qu'une journée.

**La Société Artistique Canadienne**

BUREAUX

1866 Rue Sainte-Catherine, Montréal.

Fondée dans le but de répandre et de développer le goût de la musique et d'encourager les artistes.

Incorporée par Lettres Patentes le 24 Décembre 1894.

**CAPITAL - - \$50,000.00**

**I PRIX de \$1,000.00 I PRIX de \$400.00**  
**I PRIX de \$150 00.**

Et 2848 autres prix variant de \$1.00 à \$50.00 sont distribués TOUS LES 15 JOURS.

**PRIX DU BILLET, 10 CTS**

Mentionnez "La Société Artistique Canadienne" quand vous achetez vos billets. Billets envoyés dans toutes les parties du pays sur réception du prix d'un timbre.

ON DEMANDE DES AGENTS RESPONSABLES POUR LA CAMPAGNE.

**25 ANNÉES D'EXPÉRIENCE**

DANS LE COMMERCE DE

**GRAINES DE SEMENCE**

Nous offrons au commerce et cercles agricoles par lots de char ou par n'importe quelle quantité le plus bel assortiment de graines de Mil, Trèfle, Blé, Orge, Avoine, Pois, Lentilles, etc., etc. Termes faciles de paiement.

Ecrivez pour nos prix et demandez nos échantillons avant d'acheter.

**JOSEPH WARD & CO.,**

321 à 327 Rue des Commissaires, Montréal.

## Renseignements Commerciaux

## PROVINCE DE QUÉBEC

## DISSOLUTIONS DE SOCIÉTÉS

Montréal.—The Renovo Co.  
L. W. Telmosse & Cie., épiciers en gros.

Brouillette & Trempe, entrepreneurs.  
Canada Gold & Silver Plating Co.  
Lecours & Lemieux, hôtel.  
Ecrement & Cie., épiciers.  
D. Lamoureux & Cie, meubliers.  
A. Bertin & Cie., agents.  
Wm. Ware & Sons, exportateurs de fromage.

St-Jean. — J. B. Dozois & Cie, marbriers.

## NOUVELLES SOCIÉTÉS

Montréal.—Cie de Primes de Montréal; J. A. Beuparland, Mme C. Amiot, épouse de L. Séguin et Flavien H. Primeau.

Foley & Co., sous-vêtements pour dames; Philomène Batraid, épouse de Mathew Foley et Georgiana Riverin.

George Labelle & Cie, nouveautés; George Labelle et Anna Raicot.

Leduc & Patenaude, bouchers; Arthur Leduc et Médéric Patenaude.

Marché St-Laurent, bouchers; Arthur Labelle et Frs-Xavier Bertrand.

A. Renaud & Cie, épiciers; Mme Adeline Charbonneau, épouse de Alfred Renaud, seule.

S. Scheyer, Hermann & Co., importateurs et fabricants; Ida Beckel, épouse de H. S. Scheyer.

Archambault et Foisy, entrepreneurs; A. R. Archambault et Thos. F. G. Foisy.  
Canada Plating Co., Jos. Fluke et Barthélémy Gaffney.

Gagnon et Vaillancourt, fabricants de chaussures; Jules Gagnon et Benjamin Vaillancourt.

Price & Snowdon, provisions; H. F. Price et Jas. W. Snowdon.

Jacobi's Perfection Oil Can; Freeman Jacobi, seul.

Rolland & Frère, meubliers; Armella Pepin, épouse de G. H. Lenoir dit Rolland.

A. Bertin & Cie., agents; Alexina Ménard, épouse de Alfred Bertin, seule.

Bonhomme et Legault, bouchers; Do-vida Jos. Bonhomme et Aurèle Legault.

Geo. H. Matthews & Son, épiciers; Geo. H. et Geo. F. P. Matthews.

Royal Furniture Co; Armella Pepin, épouse de G. H. Lenoir dit Rolland.

Mansonville. — A. J. Garland & Son, bois de sciage; Albert J. & Geo. W. Garland.

Québec.—Bergevin & Cie., marchands à commissions; Mme Lydia Crawford, épouse de L. A. Bergevin, seule.

Dupuis Frères, nouveautés; Jos. Odilon Dupuis, Alexis Dupuis et Jos. Narcisse Dupuis.

Ste-Brigitte de Laval. — Brissette & Drolet, fabricants de fromage; Antoine Brissette et Hector Drolet.

Sherbrooke.—Kinkead & Cline, tabacs; Albert Edward Kinkead et Frank Walton Cline.

Ste-Cunégonde. — Auguste Labelle & Cie, nouveautés; Auguste et Adélaré Labelle.

St-Henri de Montréal.—H. Brunet & Cie., bois et charbon; Henri Brunet et Julien Daoust.

Varenes.—Bienvenu, Brazeau & Cie, meubliers; Albert Bienvenu, Jean Baptiste Brazeau et Dme S. Audet dit Lapointe.

Dudswell. — Harrison & Willard, entrepreneurs; Geo. A. Harrison et Gardner M. Willard.

## FONDS A VENDRE

Montréal.—Cassidy, Bonner & Co., fabricants de courroies; sur soumissions.

W. J. Delaney, épiciers; aux enchères.

Jos Dompouse, embouteilleur; aux enchères.

Gebhardt & Berthiaume, Litho & Printing Co.; aux enchères.

Ephrem Lemay, tailleur; aux enchères.

Elie Duchesne, meublier; aux enchères.

Québec.—P. Lizotte & Cie., modistes; aux enchères.

Louiseville.—A. I. Gravel, mag. gnl.; aux enchères.

Lacolle.—John Whyte, commerçants.

St-Henri de Montréal.—J. R. Labelle & Cie., nouveautés; aux enchères.

## FONDS VENDUS

Montréal.—Rose Brothers, épiciers; à 52½c.

Jos Meunier, hôtel.  
Jos. Bourduas, merceries; à 41c.

H. O. Dubois & Cie., hôtel.

Sorel.—François Paul, tailleur; à 25c.

Iberville.—A. Bessette, hôtel.

Joliette.—Desormiers & Frère, nouveautés.

Lake Mégantic. — M. J. Smith, mag. gnl.

Sherbrooke. — H. Fortier, tabacs en gros; à Kinkead & Cline.

St-Rémi. — Paquet & Thérien, mag. gnl; à Thérien & Frère.

## INCENDIES

Montréal.—W. O. McDonald, fabricant de tabac, pas d'assurance.

## DÉCÈS

Québec.—Simon Peters, entrepreneur.

NOUVEAUX ÉTABLISSEMENTS.

Montréal.—Hurtubise & Comte, fer-ronnerie.

P. Pallascio, confections.

Villeneuve & Mercier, épiciers.

Horsfall Bros, laines en gros.

Lepage & Cie, nouveautés.

L. E. Olscamp, ferblantier.

Louis Tellier, pâtissier, etc.

D. McDonald, épicier.

Bedford. — Gall & Smith, instruments aratoires.

Trois-Rivières.—Balcer Glove Manufacturing Co.

Joliette.—Alex. Pagé, ferblantier.

Lake Mégantic.—N. Hudon, mag. gnl.

Lachne.—George Smith, pharmacien.

Longueuil.—B. H. Maille, ferronnerie.

Fraserville.—J. P. Dery, hôtel.

Valleyfield.—Mlle R. D. Hubert, nouveautés.

Cascades Point. — Jos. DeMontigny, hôtel.

Magog.—J. T. Bilodeau, hôtel.

Québec.—John O'Donohue, horloger.

St-Jacques.—L. O. Lasalle, mag. gnl.

St-Simon.—H. Mongeau, hôtel.

DEMANDES DE SÉPARATION DE BIENS

Montréal.—Mme Angéline Beauchamp épouse de M. Louis Achille alias Atchez Lavallée, entrepreneur.

Ste-Anne du bout de l'Isle.—Mme Catherine Brennan épouse de M. Alphonse Vallée, cultivateur.

DIVIDENDES DE FAILLITES

Cap de la Madeleine.—Xavier Genest, le 15 mai.

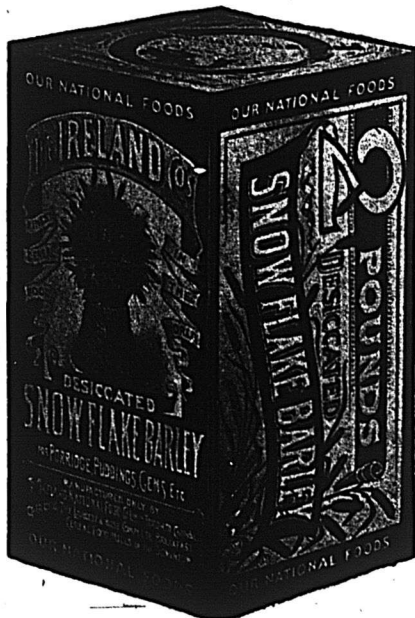

## NOS ALIMENTS NATIONAUX

Blé Roulé, Désseché . . . . . Avoine Roulée, Déssechée,  
Orge "Snow Flake," Roulée, Déssechée.

En paquets de 2 lbs

2 doz. à la caisse

FARINE DE SARASIN PRÉPARÉE, en paquets de 2½ lbs—2 doz. à la caisse . . . . .  
en paquets de 5 lbs—1 doz. à la caisse

Ces marchandises sont sans égales et remplissent la demande pour des aliments d'une qualité supérieure pour le déjeuner.

Donnent SATISFACTION à vos pratiques,  
AUGMENTENT votre COMMERCE,  
Vous donnent un bon PROFIT.

C'est avec plaisir que nous envoyons nos échantillons, nos prix et tous les détails voulus.  
Mentionnez "LE PRIX COURANT."  
Les commandes par la maille reçoivent une attention immédiate.  
Nous sollicitons votre commande.

RESULTATS:  
QUALITÉ,  
SATISFACTION,  
PRATIQUES,  
PROFIT.

The IRELAND NATIONAL FOOD CO'Y  
MEUNIER ET FABRICANTS  
D'Aliments pour le Dejeuner

Possédant les moulins du genre les plus grands, les plus complets et les plus modernes de tout le Dominion.

TORONTO Ont



Montréal.—Henry T. Spown, le 13 mai.  
Edward & MacDonald, le 13 mai.  
Morrier & Bergeron, le 13 mai.  
L. G. Thouin, le 14 mai.  
St Jean—D. H. & O. Langlois, le 15 mai.  
St-Louis de Gonzague.—Homère La-berge, le 9 mai.

CURATEURS

Montréal.—Edgar A. Wright à Chas A. Budd.  
Kent & Turcotte à Henri Duverger.  
Wm B. Chapman à J. & T. Stephens.  
Hull.—J. T. Madore à Aldège Leblanc.  
Lacolle.—J. B. Demers à John Whyte.  
Sherbrooke.—Royer & Burrage à Jules Gendron.  
Stonefield.—Kent & Turcotte à James Dinsmore.

CESSIONS

Montréal.—Keerson Aubut, thés et vaisselle; à C. A. McDonnell.  
Jos. Dupont, épicié: demande de cession.  
Jos. Catudal dit St-Jean, hôtel.  
John B. Rose & Co.  
East Farnham.—Edouard Catudal, carrossier.  
Trois-Rivières.—R. Smardon & Son, manufacturiers de chaussures; manufacturiers de chaussures.  
Martinville.—John Duffy, mag. gnl.; ass. le 13 mai.  
Shanville.—Calvin R. Morrison, carrossier.  
St-François (Beauce).—Jean Rodrigue commerçant.  
St-Henri.—Jos. R. Labelle, nouveautés.  
Yamachiche.—P. Laberge, mag. gnl.; à Lamarche et Olivier.

EN DIFFICULTÉS

Montréal.—J. & H. Taylor, fournitures de chemins de fer, offrent 50c.  
Annie Nolan, épicerie; vente par huissier.  
F. X. Carrière, tabacs; vente par huissier.  
Susanna Gregg, restaurant; vente par huissier.  
La Société d'Opéra Français de Montréal; vente par huissier, annoncée.

CONCORDATS

Huntingdon.—Angus McNaughton, mag. gnl.; à 50c.  
St Narcisse.—Ernest Clermont, mag. gnl.; à 50c.

PROVINCE D'ONTARIO

DISSOLUTIONS DE SOCIÉTÉS

Toronto.—Phillips Winston & Co. éditeurs.  
London.—Mahon & Palton, hôtel.  
Lion's Head.—Moore & Vandusen, mag. gnl., bois de sciage, etc.  
Guelph.—Doran & McCabe, hôtel.  
Orillia.—Gray Bros, boulangers.  
New Hamburg.—Appel et Meier, épicié.

NOUVELLES SOCIÉTÉS

Guelph.—Doran & McCabe, hôtel; T. McCabe, seul.  
Orillia.—Gray Bros, boulangers; W. Guay, seul.

BONDS A VENDRE

Toronto.—C. R. Bagley, fabricant de bijoux.  
Simcoe.—L. G. Sovereen (succ.) mag. gnl.; sur soumissions.  
Ayton.—Catherine Meagher, boulangers et pâtissier.

Bothwell.—G. W. Rapley, hôtel.  
Goderich.—P. O'Dea, nouveautés; aux enchères.  
Dwight.—Mme E. J. Gouldie, mag. gnl.  
Parry Sound.—T. Ryden, boucher.  
Brantford.—Geo. Candwell, nouveautés et marchandises de fantaisie.  
Chatham.—The Smith & Richardson.  
Pembroke et North Bay.—T. & W. Murray, mag. gnl. bois de sciage etc.; à vendre ou à louer.  
Peterboro.—T. Cavanagh, hôtel.

FONDS VENDUS

Amberley.—J. Wilkie, mag. gnl; à W. Murdoch.  
Stouffville.—Rowan & Co., pharmaciens.  
Walkerton.—John Messner, hôtel.  
Wingham.—T. E. Cornyn, pompes funèbres; à John Cornyn.  
Brantford.—Chas. Lowell, hôtel; à R. S. Fuller.  
Allan Park.—Hiram Mosser, mag. gnl.  
Carlsruhe.—Henry Bruder, hôtel.  
Pine River.—W. G. Murdock, mag. gnl.  
Stratford.—G. E. Tune, eaux gazeuses; à A. H. King.  
Tilbury Centre.—John C. Bell, pharmacien; à Reuben A. Hall.  
Thornton.—Moses Blackstock, mag. gnl.; à J. Burke.  
Goderich.—J. O. Martin, hôtel; à Alex. Robinson.  
Apple Hill.—R. McCuaig, mag. gnl.  
London.—Mme W. Brock, épicerie.  
D. W. McWillie, épicié.  
J. H. Moran, carrossier.  
Thos. Culbert, cigares.  
Lindsay.—A. Doran, liqueurs; à Graham & Cie.  
Ottawa.—J. Phelan, nouveautés; à 8c.

.....PENSEZ A VOTRE AVENIR.....

Achetez DE SUITE AU ..... **BOULEVARD ST-LAMBERT**

Ce boulevard sera l'un des plus beaux de l'univers, ayant une largeur de 114' pieds par 57 arpents de longueur, avec arbres et riches habitations. 32 trains par jour, aller et retour; 5 cts par passage; billets bons sur tous les trains. Beaux Lots de 50 x 115 pieds, \$150, \$25 comptant, Balance \$25 par année. **N'OUBLIEZ PAS CECI:** Avant deux ans nous aurons un pont pour piétons et voitures, de Montreal au Boulevard St-Lambert. : : : : :

A VENDRE PAR

**L. F. LAROSE, -- 1627 RUE NOTRE-DAME, -- MONTREAL**

**ROBIN, SADLER & HAWORTH,**

MONTREAL & TORONTO

Manufacturiers de

**COURROIES EN CUIR**

TANNÉES AU CHÊNE

Nous fabriquons des Courroies pour toutes sortes de Travaux.  
En donnant l'ordre, indiquer où les courroies doivent tourner.

*Petrolea.*—Noah Cress, photographe ; à L. F. Buxton.  
*Underwood.*—McLean & McKay, mag. gnl. ; à 65c.  
*Wallaceburg.*—A. Fisher, épiciier ; à D. Dobie.  
*Walkerton.*—J. P. Johnston, boulanger ; à J. F. Heughan.  
*Shallow Lake.*—Groh Bros, mag gnl ; à J. A. Rorke.  
*Streetsville.*—Geo. M. Pender, boulanger.  
*Claremont.*—Thomas E. Pugh, charbons ; à Tobias Oaster.  
*Dundalk.*—W. T. Rundle, boucher ; à J. Moore.  
*Grand Valley.*—H. Suckey, épiciier ; à J. B. Skelton.  
*Holmesville.*—J. L. Courtice & Son, mag. gnl.  
*New Hamburg.*—E. Spahr, hôtel ; à Jacob Bohmer.  
*North Pelham.*—A. C. Skinner, mag. gnl. ; à Arch. A. McGlasham.  
*Penetang.*—P. T. McDonald, boulanger ; à J. O. Parker.

## INCENDIES

*Toronto.*—The Ontario Paving Brick Co.; assurée.  
*London.*—L. H. Crawford, carrossier etc.  
*Peterboro.*—John Dawson, boucher.  
*Ottawa.*—A. Cousineau, boulanger.

## DÉCÈS

*Alberfoyle.*—A. Bickley, forgeron.  
*Hamilton.*—John Robert, buvette.  
*Kingston.*—W. J. Dick & Son ; W. J. Dick, décédé.  
*ct-Thomas.*—Alex. Lindsay, épiciier.

## NOUVEAUX ÉTABLISSEMENTS.

*Corunna.*—McGuire & Watson, épiciers.  
*Lingston.*—E. N. Rossiter, fabricant de brosses.  
 CESSIONS  
*Toronto.*—J. Atkinson, épiciier ; à J. P. Langley.  
*Hamilton.*—Cook & Webb, boulangers ; à A. G. Giles.  
*Loring.*—Robert Robertson, mag gnl ; à Henry Barber & Co.  
*Listowel.*—Wm H. Ballard, tailleur etc. ; à E. J. Henderson.  
*Orangeville.*—Stewart, Hewat & Co., mag. gnl. ; à Henry Barber & Co.  
*North Bay.*—Sarah Dunlop & Cie., chaussures ; à Frederick Waller.  
*Delta.*—J. G. Creegan, médecin ; à O. Brown.

## EN DIFFICULTÉS

*Ottawa.*—A. Paquette, chaussures ; sous saisie.  
 Wm Ashe, entrepreneurs.  
*Hamilton.*—J. D. Mills & Co., fabricants de boîtes de papier ; vendu par huissier.  
*Thorold.*—John Bungan, hôtel ; vendu par huissier.  
*Woodslee.*—Alfred Walker, meublier ; sous saisie.

## NOUVELLE ECOSSE

## DISSOLUTIONS DE SOCIÉTÉS

*Halifax.*—Downie & Larsen, chaussures.

## NOUVELLES SOCIÉTÉS

*Halifax.*—T. Larsen & Co., chaussures ; Théodore Larsen, seul.

*Round Hill.*—S. E. Bancroft & Co., mag. gnl. etc. ; Jos. A. Bancroft, W. G. Healey, W. H. Winchester, Chas Spurr, Samuel E. Bancroft, Jas McDarmand, J. McLaughlan, Herbert Crosby et Geo. Armstrong.

## FONDS VENDUS

*Port Hurford.*—Peter McConnell, mag. gnl.

## INCENDIES.

*Framboise.*—Norman McAskill, mag. gnl. ; pertes \$6,000, pas d'assurance.

## DÉCÈS

*Amherst.*—Elisha Embree, farines.  
*Lawrencetown.*—John W. James, farines.

## CESSIONS

*Amherst.*—Jack M Lusby, tailleur.  
 Dalton & Etter, épiciier.

## NOUVEAU BRUNSWICK

## DISSOLUTIONS DE SOCIÉTÉS

*Lower Haynesville.*—Reynolds Bros, mag. gnl.

## NOUVELLES SOCIÉTÉS

*Lower Haynesville.*—Reynolds Bros, mag. gnl. ; Ed. M. Reynolds, seul.  
*St Jean.*—H. F. Sharp, épiciier ; Geo. B. Huggard et M. Sharp.

## FONDS VENDUS

*Woodstock.*—Hayden & Dunbar, fonderie et machinistes ; à Alex Dunbar & Sons.

## VERRET STEWART &amp; Co.

MONTREAL et QUEBEC

MARCHANDS DE SEL POUR TOUT USAGES

REPRÉSENTANTS AU CANADA DE

The Salt Union  
D'ANGLETERRE.

Demandez nos cotations.

Bell Tel 2364

— LA —

Mentionnez Le Prix Courant.

## CANADA LIQUOR CO.

IMPORTATEURS ET MARCHANDS DE

## Vins et Liqueurs

Seuls propriétaires des célèbres marques Brunier Fils & Cie, Cognac, Rye Dominion, Rye Columbian, Gin Bulls Head, Gin Star, Rhum de la Jamaïque, marque Salvador, etc., etc.  
 Écrivez pour liste de prix et échantillons,

BUREAUX ET ENTREPOTS :

253, 255 rue St-Paul, et 2 rue St-Vincent

MONTREAL

## The TORONTO RADIATOR M'F'G Co. (Limited)

TORONTO, CANADA

— FABRICANTS DES —

## RADIATEURS BREVETÉS de SAFFORD

Pas de { BOULONS,  
 PAQUETAGE,  
 FUITES. } Meilleurs et moins chers que les registres en tuyaux.

H. McLAREN &amp; CO., Représentants

706 RUE CRAIG, MONTREAL.

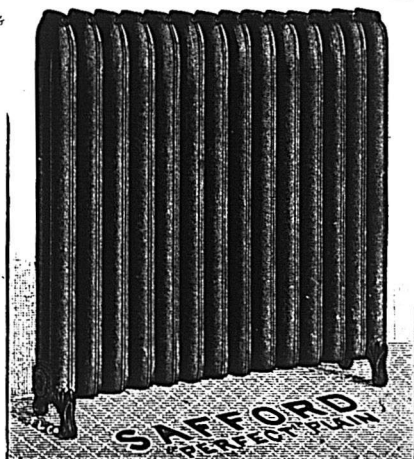



**MANITOBA ET TERRITOIRES**

DISSOLUTIONS DE SOCIÉTÉS

Winnipeg.—Wilson & Co., commissi-  
onnaires.

A. Hardy & Co, confiseurs.

Calgary.—Newham Co., tentes et au-  
vents.

FONDS A VENDRE

Whitewood.—The Whitewood Milling  
Co.; à Chas Saunders.

Stonewall.—Perry & Alpin, mag. gnl.;  
à Perry & Co.

Winnipeg.—Northwestern Printing  
and Publishing Co.; à T. A. Bell.

Miami.—S. Young, pharmacien.

**CHS. DESMARTEAU**

Comptable, Auditeur et Commissaire

No 1598 rue Notre-Dame.

SPÉCIALITÉ :

REGLEMENTS D'AFFAIRES DE FAILLITES.

**BILODEAU & RENAUD**

COMPTABLES, AUDITEURS ET COMMISSAIRES.

No. 15 rue St-Jacques, Montréal.

Spécialité :

Règlement des Affaires de Faillites.

Téléphone 2003.



(Patent applied for)

**Cie Loterie Nationale de Honduras.**

(Compagnie de la Loterie de l'Etat de la  
Louisiane.)

Les tirages ont lieu mensuellement sous le con-  
rôle et la direction du

Gen. W. L. CABELL du Texas.

Col. C. J. VILLERÉ, de la Louisiane.

Tirage public à Puerto Cortez, Honduras, C. A.,  
tous les mois comme suit :

1895.

Janvier 12,

Mars 9,

Mai 11,

Juillet, 13,

Septembre 14

Novembre 9,

Février 9,

Avril 13

Juin 3,

Aout 10,

Octobre 12,

Décembre 14.

**PRIX CAPITAL \$75,000**

PRIX DES BILLETS.

En monnaie équivalente à celle en cours aux  
Etats-Unis d'Amérique.

Billets entiers \$5 ; Deux cinquièmes \$2 ;

Cinquième \$1 ; Dixièmes 50 Cents ;

Vingtièmes 25 Cents.

Tarif pour clubs :—Onze billets entiers ou leur  
équivalent pour \$50.

**COMMENT SE PROCURER DES BILLETS.**

En achetant un billet, voyez qu'il soit payable à  
Puerto Cortez ; que le billet soit signé par E. J. De-  
marest, Président ; qu'il soit contresigné par W. L.  
Cabell, du Texas, et Chas. J. Villeré, de la Louisi-  
ane et qu'il porte l'empreinte du sceau de la Répu-  
blique de Honduras. Les autres ne sont pas vérita-  
bles.

Nous paierons tous les frais de l'Express sur les  
envois de cinq dollars et au-dessus pour billets, y  
compris les charges du Central America Express,  
de Port Tampa City à Puerto Cortez et nous paie-  
rons d'avance les charges d'Express sur tous envois  
de billets d'une valeur de cinq dollars ou plus. Les  
ordres pour moins de cinq dollars à la charge de  
l'envoyeur, excepté les frais du Central America  
Express que nous paierons et nous paierons d'a-  
vance les dépenses d'envoi par Express des listes  
de prix envoyées à tous les acheteurs de billets.

Nouvelle adresse : E. J. DEMAREST,

PUERTO CORTEZ, HONDURAS, C. A.

Care Central America Express,

PORT TAMPA CITY,

Florida.

**AVIS SPECIAL.**

Comme les lois de chaque Etat des Etats-  
Unis interdisent le tirage de quelque loterie  
que ce soit après le 1er Janvier 1894,

**MEFIEZ-VOUS**

de toute loterie qui est annoncée comme de-  
vant tre tirée en quelques lieu que ce soit  
aux Etats-Unis.

La liste Officielle des Prix sera envoyée sur de-  
mande aux Marchands Locaux, après chaque ti-  
rage, en quantité voulue par Express et sans frais.

**ATTENTION AUX LOTERIES IMAGINAIRES.**

Les acheteurs doivent être en garde contre  
les loteries malhonnêtes.

Les loteries imaginaires donnent aux ven-  
deurs de trente à quarante cents sur chaque  
dollar pour la vente de leurs billets, de la  
sorte un vendeur sans scrupule poussera la  
vente pour accroître son profit.

Les acheteurs doivent en conséquence, se  
protéger eux-mêmes, en insistant pour avoir  
seulement des BILLETS DE LA HONDU-  
RAS NATIONAL COMPANY et pas  
d'autres, s'ils veulent avoir la chance d'un  
prix tel qu'annoncé.

**N. F. & V. GUERTIN . . .**

IMPRIMEURS

ET FABRICANTS DE

TELEPHONE 2732

. . . LIVRES BLANCS

79 Rue St-Jacques

SOLLICITENT VOS COMMANDES  
OUVRAGE DE PREMIER ORDRE

PRIX MODERES

TELEPHONE 2435.

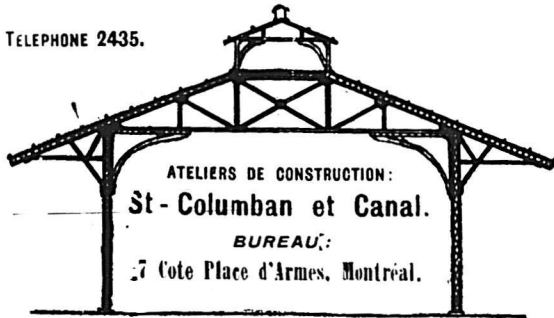

**A. & E. LOIGNON**

.. INGENIEURS-CIVILS ..

Ponts et Charpentes

METALLIQUES.

Poutrelles en Acier, Fer en U, Fer  
en Barre toujours en Magasin.

Plans et Devis préparés.

**THOS. MEALEY & CO.,**

FABRICANTS DE . . .

**DOUBLURES QUATÉES POUR TAPIS**

**ET COUSSINS D'ESCALIERS**

BUREAU

24, RUE CATHARINE, NORD,

HAMILTON, ONT.



COUSSIN D'ESCALIER DE MEALEY.

**LE VENTILATEUR EOLIEN**

(Breveté 26 mai 1894)

Est sans contredit l'appareil le plus moderne et le plus  
efficace pour la ventilation parfaite des

Edifices Publies,

Manufactures.

Eglises,

Maisons

d'éducation,

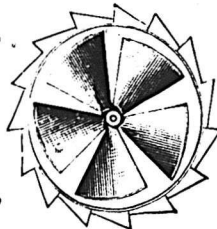

Résidences,

Encries,

Cabinets

d'aisance

Etc., Etc.

L'une des principales propriétés de ce ventilateur,  
c'est qu'il est mis en mouvement, non seulement par  
le moindre vent, mais aussi par la différence de tem-  
pérature de l'intérieur et de l'extérieur de la bâtisse.

L'hélice placée à l'intérieur de ce ventila-  
teur non seulement établit un courant d'air continu,  
mais aspire ou pompe toutes les poussières, la fumée,  
les vapeurs, l'air vicié, etc.

Le "Ventilateur Eolien" est hautement recom-  
mandé par un grand nombre des principaux archi-  
tectes, et est déjà en usage dans un nombre con-  
sidérable d'usines et maisons d'éducation, etc.

FAIT EN PLUSIEURS GRANDEURS

**LESSARD & HARRIS**

Propriétaires et Manufacturiers

421 1/2 RUE CRAIG, MONTREAL.

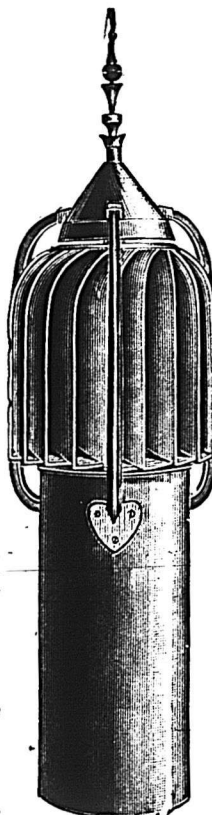

**NOTES SPECIALES.**

MM. Roméo Prévost & Cie, comptables, auditeurs, liquidateurs et fidéli-commissaires, font une spécialité de liquidation de faillites. Argent à prêter. Achat de débetures municipales.

Bâtisse New York Life, chambres Nos 6 et 7. Montreal Telephone Bell No 815.

**LE MONITEUR DU COMMERCE**

On demande à acheter les exemplaires suivants du "Moniteur du Commerce": 1889—Avril 12-19-26; Mai 3; Juin 7; Déc. 13.

1891—Mai 22; Août 14; Sept. 4; Oct. 9, 30; Nov. 6, 13; Déc. 4.

M. Cléophas Leclerc, de la maison Leclerc et Fils, manufacturiers de chaussures, 145 rue Notre-Dame des Anges, St-Roch, Québec, a fait construire, 375, rue St-Joseph, un immense bloc en briques, où il ouvre un magasin de gros en chaussures. Il laisse à son fils la manufacture si avantageusement connue de la clientèle.

L'agence commerciale R. G. Dun & Co., par l'exactitude de ses informations, l'étendue de territoire que couvre ses agences et le soin qu'elle met à préparer ses rapports, est bien l'auxiliaire indispensable du commerce de gros et de celui de détail. On remarquera que l'agence R. G. Dun & Co. n'a jamais été poursuivie en dommages pour avoir donné de faux renseignements.

**POLICES D'ASSURANCES SUR LA VIE**

Monsieur Philippe LaFerrière continue toujours à régler les polices d'Assurances sur la Vie. Des prêts aux meilleures conditions sont effectués sur les polices.

Heures de bureau : de midi à 1 heure et de 4 à 5 heures p. m. Correspondance sollicitée et strictement confidentielle. Boîte No 558 ou No 157 rue St-Jacques, Montréal.

**Signe de succès:**

La maison Drouin Frères et Cie transporte ses bureaux de la rue Smith, 31, St-Roch, Québec, au numéro 52 de la

rue St-Paul et fait un entrepôt de ses anciens bureaux.

A leur commerce de tabacs en feuilles et autres et aux produits qu'ils manufacturent eux-mêmes, tels que : vinaigres, teintures, poudre à pâte, etc., MM. Drouin et Cie se proposent d'ajouter un assortiment général d'épicerie et de provisions.

L'éclairage électrique tend de plus en plus à remplacer les autres genres d'éclairage; mais les progrès les plus marquants de l'électricité, dans ces dernières années, se sont produits dans l'application de ce fluide à la production de la force motrice. Une visite chez M. J. F. Guay, à Québec, permettra de se rendre compte de la commodité de ces moteurs, au point de vue de l'espace occupé du temps perdu pour la mise en marche etc. M. Guay fournit et pose également tous les appareils électriques, sonneries, allumeurs etc.

Nous signalons tout spécialement aux épiciers les confitures de M. A. C. Dionne. Ces confitures, faites au sucre blanc et avec le plus grand soin, sont égales en tout point aux meilleures confitures de famille. Elles sont empaquetées en pots de 1 livre et de 2 livres, ce qui est une grande facilité pour la vente au détail.

Les produits de M. Dionne, confitures, cornichons aromatiques etc., sont d'honnêtes produits canadiens qui rencontent admirablement le goût de la clientèle de nos épiciers et aucun stock d'épicerie n'est complet s'il n'en est pas assorti.

La Compagnie d'Approvisionnements Alimentaires ayant acheté le fonds d'épicerie de gros de M. L. W. Telmosse, se trouve maintenant en état de fournir aux détailliers tous les articles d'épicerie dont ils peuvent avoir besoin. M. Telmosse, qui a pris une part considérable d'intérêts dans la compagnie, en est devenu le gérant et c'est lui qui aura sous sa direction la vente aux détailliers. Avec les facilités d'importation qui donnent à la compagnie ses relations directes avec l'Europe, et avec la direction expérimentée de M. Tel-

mosse, nous sommes persuadés que le commerce trouvera son avantage à s'approvisionner aux magasins de la Compagnie d'Approvisionnements alimentaires.

MM. Robin, Sadler & Howarth, possèdent et exploitent la plus grande fabrique de courroies en cuir (belts) de tout le Canada; avec une maison de vente à Montréal et une autre à Toronto. Au moment où les fromageries et les beurrieres s'ouvrent partout, nous recommandons cette maison à tous les fabricants qui auraient besoin de renouveler ou de compléter leur matériel. Ils seront loyalement servis et à des prix qu'ils ne trouveront nulle part ailleurs. Les courroies de la maison Robin, Sadler & Howarth ont une réputation universelle.

Deux jeunes gens de grand mérite, ingénieurs de talent, très experts dans la partie métallurgique, se sont fait une position exceptionnelle dans la ville de Montréal. Nous voulons parler de MM. A. E. Loignon, ingénieurs civils et entrepreneurs de travaux en fer de tout genre. Nous leur devons la constatation du fait que, bien souvent, ils ont été chargés des travaux en fer et en acier de grandes constructions, de préférence à des maisons plus anciennes et mieux appuyées. C'est une preuve que leur savoir faire est apprécié de ceux qui s'y connaissent et qu'ils devraient commander à conditions égales, la clientèle de leurs compatriotes.

La saison du beurre et du fromage commence assez médiocrement; les quelques petits lots de fromage qui ont été mis sur le marché par les fabricants ou leurs agents, n'ont pu être vendus et ont dû être consignés. Très peu de beurre de beurrierie a pu être vendu directement, et, d'après les apparences du marché, les mêmes conditions vont probablement continuer pendant quelque temps.

Nous conseillons donc avec instance à nos lecteurs de consigner leur beurre et leur fromage et, s'ils veulent être sûrs d'être bien traités, d'avoir le meilleur prix du marché, quel qu'il soit, et

Ecrivez pour Liste de Prix et Echantillons..

Mentionnez - - - - - "Le Prix Courant."

**A. C. DIONNE**  
\* MANUFACTURIER DE \*

**Marinades de toutes sortes**

PREPAREES AU VINAIGRE PUR.

La marque BEAVER est ce qu'il y a de mieux pour détailler à 10 cents . . .

La marque A. C. DIONNE Chow-Chow, Mixed Pickles, Cherkins, etc., sont égales aux meilleures marques de marinades importés . . . . .

**CONFITURES DE FAMILLE,**

PREPAREES AU SUCRE GRANULE, EN BOITES DE 1 ET 2 LBS., AUX FRAMBOISES, FRAISES, PRUNES, PECHEES, ETC.

**A. C. DIONNE, 243, 247 et 249 rue Lafontaine, MONTREAL**



de recevoir le retour dès que la marchandise sera vendue, qu'ils envoient leurs consignations à M. J. A. Vaillancourt, Nos 333 et 335 rue des Commissaires, Montréal.

**WASHINGTON BUILDING TRUST COMPANY**

On nous avait dit que, si nos compagnies de prêt ne voulaient plus faire des avances sur terrains à bâtir ou sur bâtisses en construction, par crainte des effets de la loi Augé, il nous viendrait des compagnies américaines qui prendraient leur place. La réalisation de cette prédiction a eu lieu. La première compagnie américaine à faire des prêts sur hypothèque à Montréal a été la Washington Building Trust Company, dont le siège social est à Providence, R. I. Il faut dire que cette compagnie a pour président un Canadien, M. T. Nadeau.

La Washington Building Trust Co. opère un peu à la façon de nos anciennes sociétés de construction, quoiqu'avec plus de simplicité et plus de sécurité pour les actionnaires, moins de rapacité pour les emprunteurs. C'est une société de construction améliorée.

Elle possède, d'abord, un capital de garantie de \$400,000 souscrit par les actionnaires permanents qui ne peuvent le retirer; elle émet, en outre, des actions rachetables de \$100 chacune, sous trois formes différentes: 1o l'action de la classe A est émise à \$70 et rapporte 8 p. c. payables semi-annuellement. Elle n'est remboursable qu'au bout de 90 mois, soit 7½ ans; 2o l'action de la classe B. est émise au pair, rapportent 10 p. c. d'intérêt et est remboursable au bout

d'un an; 3o l'action à paiements partiels, que l'on paie à raison de 60c par mois pendant 90 mois, plus \$1.00 d'entrée, ce qui met l'émission à \$55. Ce sont, toutes les trois, des placements à 10 p. c. par année.

Les prêts se font, comme dans les sociétés de construction, aux actionnaires, jusqu'à concurrence du montant de leurs actions et sur première hypothèque, à 6 p. c. d'intérêt, plus une prime de 50c par action par mois. L'intérêt se paie mensuellement comme la prime; et comme le capital se trouve amorti au bout de 90 mois par la maturité des actions, les versements d'intérêt et de prime étant d'ailleurs compensés en partie par la prime de remboursement, le prêt devient, en fin de compte, une avance à très bon marché.

Comme sa qualité d'étrangère pourrait nuire au crédit de la compagnie, hâtons-nous d'ajouter qu'elle est représentée au Canada par un bureau de directeurs locaux composé d'hommes très en vue, d'une solvabilité et d'une honorabilité indiscutables, comme M. H. Laporte, président de la Chambre de Commerce; R. Bikerdike, etc.

On fabrique en Allemagne une glace qui, d'un côté, paraît opaque et reflète les images comme un miroir, tandis que de l'autre côté elle est transparente. On se propose d'utiliser ce genre de verre pour les fenêtres dans les villes; tandis qu'il n'empêchera pas la lumière d'entrer, ni les gens de la maison de voir au dehors, il ne permettra pas à ceux qui sont dans la rue de voir ce qui se passe à l'intérieur des maisons.

**PROVINCE DE QUEBEC**

**Cour Supérieure.**

ACTIONS.		DEFENDEURS.	DEMANDEURS.	MONTANTS.
<b>Abbottsford.</b>				
Viens Joseph	.....	Charron N		674
<b>Barnston.</b>				
Hovey Claude et al	.....	McDuffee J. W		175
<b>Cap Magdeleine.</b>				
Loranger Fréd. et al	.....	Bque Jacques Cartier		127
<b>Chambly Canton.</b>				
Beatty Wm	.....	Pépin Geo		100
<b>Château-Richer.</b>				
Simard Sifroi	.....	Taillon N		100
<b>Clyde.</b>				
Labelle Adolphe	.....	Lapointe T		116
<b>Compton.</b>				
Moche K. et al	.....	Banque du Peuple		114
Peterson C. O. et al	.....			207
Wetherall Fred S	.....	Woodward Jos		171
<b>Côte St-Paul.</b>				
Caron Moise	.....	Chassé A		100
<b>D'Israël.</b>				
Adam S. E	.....	Bolduc J. A		155
<b>Ditchfield.</b>				
Bouchard O	.....	Trudelle C		412
<b>Farnham.</b>				
Davignon J. A. M	.....	O'Shorey Sam. et al		908
Lareau Jos. et al	.....	Braut C. (dommages)		500
Koy Nap	.....	Smith Dme F. et vir		280
<b>Granby.</b>				
Miner Mfg Co	.....	Gervais A. F		487
<b>Isle-Perrot.</b>				
Baulnes Jos	.....	Cross Hon. Alex et al		110
<b>L'Acadie.</b>				
Cardinal Horm.	.....	Latimer R. J		125
<b>Lacolle.</b>				
Blanchard Théod	.....	Barker D		180
Gaudreau H	.....	Banque du Peuple		3354
<b>Lévis.</b>				
Carrier Hon., fils	.....	Dombrowski A		174

**La WASHINGTON BUILDING TRUST CO. (Incorporée) Capital Social \$400,000**

BUREAUX D'ADMINISTRATION:--SALLES 20 A 25 BANQUE DU PEUPLE, MONTREAL, CAN.

Offre au public un placement sans égal sur ACTIONS-COUPONS, payés semi-annuellement aux taux de 5 pour cent, exigible en aucun temps au bout de 12 ans et garanti par son capital-actions placé en bons du gouvernement. Aussi Actions-Coupons, vente à \$70, par action portant 4 pour cent semi-annuellement, et valant \$100, à maturité au bout de 90 mois, exigibles en aucun temps au bout de 6 mois. Les actions par versement sont exigibles en aucun temps avec le plein montant du capital et des intérêts, échéance garantie en 90 mois.

Elle présente la seule garantie absolue qui ait jamais été offerte. Ses administrateurs aux Etats-Unis et au Canada sont au premier rang des cercles financiers et commerciaux dans le monde.

**OFFICIERS DES ETATS-UNIS :**

Président:--T. NADEAU, Président de la Cie de Manuf. de Pianos Foisy. Vice-Président:--L. B. PEASE, Editeur de "l'Evening Reporter." Président du "Board of Trade" de Woonsocket, R. I. Trésorier:--L'HON. CHAS. P. BENNETT, Secrétaire d'Etat, Rhode Island. Secrétaire:--THOS. F. G. FOISY, HON. A. CHOUQUET, Probate Judge, Etat du Rhode Island, Avocat principal. OSCAR NADEAU, Caissier.

**COMITÉ EXECUTIF :**

T. NADEAU, HENRY E. TIEPKE, THOS. F. G. FOISY, SOUSOFFICIERS ET DIRECTEURS :

Président--R. BICKERDIKE, Vice-Prés. Banque d'Hochelaga. Vice-Président--H. LAPORTE, de la maison Laporte, Martin & Cie. Président de la Chambre de Commerce.

Trésorier.--J. S. BOUSQUET, Gérant Banque du Peuple, THOS. F. G. FOISY, Trésorier et Gérant de la Cie Manufacturière de Pianos Foisy. CHARLES DESMARTEAU, Comptable et Syndic. J. J. BEAUCHAMP, Procureur en loi. C. E. LECLERC, Notaire. JAMES WRIGHT, Evalueur.

Banquier--LA BANQUE DU PEUPLE, Montréal.

Adressez toutes communications à

T. NADEAU, Président.

**J. A. VAILLANCOURT**

MARCHAND-COMMISSIONNAIRE DE PROVISIONS

333 ET 335 RUE DES COMMISSAIRES, MONTREAL.

**BEURRE, FROMAGE ET ŒUFS** PLACÉS AUX PRIX LES PLUS AVANTAGEUX

Attention spéciale donnée aux Consignations de Beurre et de Fromage.

AVANCES LIBERALES SUR CONSIGNATIONS

Tinettes en belle épipette blanche, 30, 50, 70 lbs. Fournitures pour Fromageries. Spécialité de Tinettes pour Beurreries.

Les Meilleurs Sels Anglais "HIGGINS" et "ASHTON" pour Beurreries

SOLLICITE LA CONSIGNATION DE TOUTES SORTES DE PRODUITS AGRICOLES

<b>Longueuil.</b>		Lévy Chs E. .... Weir Jas et al	157	<b>Stukely Tp.</b>	
Delvecchio Pietro A. .... Marchand L. H.	110	Maranda Dme E. .... Thompson Dme M. A.	100	Oclavie Wm et al. .... Dumaine C.	250
Emard Félix. .... Moody M. et al	264	Martel Dme Joseph. .... Bornais Dme C.	150	<b>St-Alexandre.</b>	
<b>Louiseville.</b>		Martel Dme Marie L., épouse Bellefleur Onés.	500	Masseau Noel. .... Demers N.	200
Gravel A. J. et al. .... Déry O.	100	McLaren H. & Co. .... Des'ardins O.	935	<b>St-Canut.</b>	
<b>Maskinonge.</b>		Métropolitain Ass. Co'y. .... Renaud Ls N.	375	Quimet Salomon. .... Iabelle L.	111
Domphouse I. et al. .... Guimond C. H. A.	100	Mullin Wm E. .... McKeown Jas. H.	100	<b>St-Constant.</b>	
Marchand Isaie. .... Bélair L.	510	Murray Geo. .... Lévis Louis	300	Chabot Hypolite. .... Bélanger Adolphe	275
<b>Mile-End.</b>		Murray Geo. .... Laberge Louis	150	<b>St-Didace.</b>	
Blouin Léon et al. .... Fortier Dme Aline et vir	174	New-York Life Ins. Co. .... Rousseau L. T.	209	St-Germain Dme T. .... Knox Mary Ann 1e cl.	100
<b>Montréal</b>		Nickle A. .... Dear Dme C. et vir	109	<b>St-Gilles.</b>	
Armitage G. H. .... Foster J. H.	172	Papineau Ls J. .... Baxter Jas	633	Hamel Eusebe. .... Tailleur J.	199
Atlantic & N. W. Ry Co. .... Wood P. W.	2e cl.	Picard L. .... Corbeil Dme J.	2e cl.	Hamel Eusebe. .... Tailleur J.	199
Bédard J. H. .... Laporte H. et al	403	Pojano A. .... Nash F.	100	<b>St-Guillaume d'Upton.</b>	
Beemer H. J. .... Otis L. E.	280	Pominaville Fréd. Alf. .... Collin P.	101	Roy Romuald R. .... Pratte L. E. N.	112
Boemer H. J. et al. .... Gosselin F. X.	541	Prevost J. .... Gouin L.	100	<b>St-Henri.</b>	
Bolduc Tél. et al. .... Doyle P. S. et al	538	Rémy Chs et al. .... Duhamel P. E.	126	Labelle Aug. .... Houle M.	500
Bolte J. A. R. .... Bolte Dme L. et vir	197	Robert Geo et al. .... Paré Jos	151	<b>St-Jacques l'Achigan.</b>	
Bradstreet Co'y. .... Larivière P. A.	25000	Shepherd John. .... McCraig Patrick	172	Cloutier Zacharie. .... Leggat Jas	102
Brien Horm. dit Durocher. .... Milner John	1e cl.	Stab W. L. .... Haensgen et al	450	<b>St-Jérôme.</b>	
Brown Dme L., Vve Rose Jas. .... Quinn Dme M.	132	Stote J. .... Duckworth J.	100	Piché Célestin. .... Lapointe T.	120
Bruneau Léon. .... Bourgouin Dme M.	190	St-Denis Cél. .... Boyd S. W. et al	190	<b>St-Laurent.</b>	
Burgess W. E. et al. .... Nash Fred	122	St-Louis Dme L. et vir. .... Phelan M.	506	Dufresne F. .... Leblanc Dme D.	100
Chabot H. .... Bélanger A.	275	Trepanier F. X. .... Oatey C.	120	<b>St-Louis de Ha Ha</b>	
Chamberland P. H. .... Martin P. P.	120	Weir W. .... Parker D.	121	Dubé Jos et al. .... Guérette W. M.	120
Cité de Montréal. .... Allard Louis	1191	Welks Arthur W. .... Kimber Dme H.	750	<b>St-Marthe</b>	
" .... Côté Marie	500	Westinghouse Church Kerr & Co.	1e cl.	Brabant Chs et Ovide. .... Birmingham J. N.	2650
" .... Farrell John	235	<b>Notre-Dame de Stanbridge.</b>		<b>St-Pierre-les-Bequets.</b>	
Clause John J. .... Graham Hugh	1e cl.	Taschereau Dme Eug. .... The E. T. Bank	204	Lavigne Frs. .... Fontaine H. E.	210
Cloutier Z. et al. .... Leggat J.	102	<b>Outremont.</b>		<b>St-Raymond.</b>	
Daigneault M. .... Lafortune D. A.	5e cl.	Moffatt Wm. .... Clarke Wm	170	Michaud-Trefflé. .... Bédard P.	500
Daoust O. .... Martin P.	134	<b>Pointe Fortune.</b>		<b>Ste-Scholastique.</b>	
Dolorme O. .... Banque Nationale	164	Seguin Jos., père et fils. .... Turner Delle E.	2067	Barcelo Evariste. .... Robertson W.	427
Dexforges Pierre. .... Vermette Paul	525	<b>Québec.</b>		Joly Ant. et al. .... Robertson W.	103
Dixon Jas. S. .... Byrne Dme Charlotte	143	Béland P. et al. .... Hunt A. F.	1060	<b>Ste-Sophie.</b>	
Donnely Patrick. .... Beaudry Nap.	3000	Bélangier Edm. et al. .... Stein P. (domm.)	3000	Allaire Jos. fils. .... Allaire Jos. père	515
Drapeau L. A. .... Meunier Alf	4633	Bélangier Adjudor et al. .... Caron N.	250	Papineau Joseph. .... Robert A.	318
Dubois Athanase et al. .... Matthews Frank	108	Bélangier Adjudor et al. .... Caron N.	127	<b>St-Timothé.</b>	
Dumaresq F. .... Vineberg Moses	181	Chamberland F. E. .... Turgeon O.	100	Daoust O. Jr. .... Martin P. P.	134
Durocher H. B. et al. .... Milner J.	1e cl.	Cie Ch. de fer Q. M. & C. .... Lemieux T.	1 3	<b>St-Tite.</b>	
Fickle Andrew. .... Dear Dme E. et vir	100	Cummings Alex. .... Fraser A.	199	Ayotte Frs. .... Déry L.	110
Forget E. et al. .... Connolly N. K. et al	106	Gervais L. B. et al. .... Moreau E.	101	<b>St-Vincent de Paul.</b>	
Gelinas A. P. .... Paquette N.	2e cl.	Letourneau Marie et al. .... Letourneau A.	1000	Forget Edm. et al. .... Connolly N. K. et al	106
Gill Delle J. .... Létang C. L.	300	Martineau Alfred. .... Béland T.	6000	<b>Thetford Mines.</b>	
Globensky Blanche. .... Labelle L.	110	Michaud Trefflé. .... Béland P.	500	Chamberland P. H. .... Martin P. P.	120
Gower W. E. .... Perrault H. M.	165	Murphy Ellen T. et al. .... Cité de Québec	497	<b>Vareennes.</b>	
Honri T. et al. .... Fairman F., esq. et al	180	Pétrus Jean. .... Marchand H.	114	Dansereau Félix. .... Laurin A.	141
Holmes Elect. Prot. Co. .... Vions J. Bte	138	Plamondon J. P. .... Marchand H.	114		
Houston Gavin et al. .... Scott Dme H. C.	3060	l révoist Jos. .... Gouin Lomer et al	101		
Irvine J. .... Malo J.	155	Renwick Sarah. .... Langlois C.	145		
Johnson Dme M., Vve Labdon Jas	250	Riepert Ls E. .... Massé E.	58		
Keating John J. .... Jenkins Dme H. N.	150	Vachon Chs. .... Caron N.	127		
Labelle A. .... Burrows Chs	500	<b>Sorel.</b>			
Laverdure Narcisse. .... Laurin P.	103	Mongeon Cyrille. .... O'Shorey Sam. et al	410		
Lighstone Dme Michael. .... Harris S.	100				

# BURNS & LEWIS

## Habilllements Confectionnes en Gros

LONDON, ONT.

Notre représentant, M. T. OTWAY SADLEIR est en ce moment dans la Province de Québec, et il doit visiter les Marchands avec un assortiment complet D'ÉCHANTILLONS D'HABILLEMENTS pour hommes, jeunes gens et enfants, pour le printemps de 1895.

Nous offrons la meilleure marchandise de ce genre dans le Dominion et ce, au plus bas prix.

**Valeurs Excellentes, Modes les plus Correctes, Ajustage Parfait.**

Ne manquez pas d'examiner nos échantillons.

# Les Ciseaux "CLAUSS"

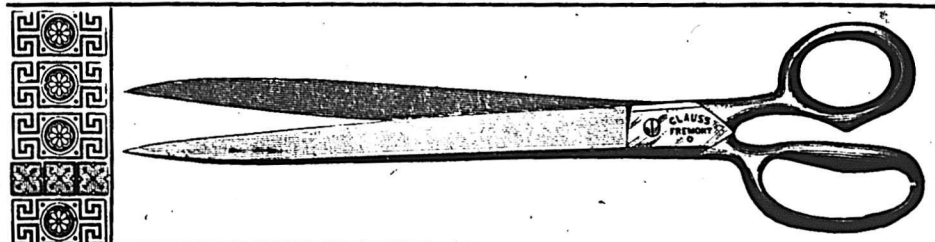

**SONT CONNUS**  
 DANS LE MONDE ENTIER. **CLAUSS SHEAR CO, 67 rue Adelaide-E, Toronto.**

Avant de donner votre commande de ciseaux, écrivez nous, en mentionnant "LE PRIX COURANT," nous, vous épargnerons de l'argent.

**A. RACINE & CIE**  
 IMPORTATEURS ET JOBBERS  
 - EN -  
 Marchandises Sèches  
 Générales  
 DE TOUTES SORTES.  
 340 et 342 Rue St-Paul  
 - ET -  
 179 et 181 rue des Commissaires.  
**MONTREAL.**

# J. Bourdeau & Fils

Ci-devant de la maison L. Gnaedinger, Son & Co.

**IMPORTATEURS DE**  
**CHAPEAUX,**  
**POURRURES**  
**et CASQUETTES**

**56 RUE ST-PIERRE, MONTREAL**



Cour Supérieure.			JUGEMENTS RENDUS.			DEFENDEURS. DEMANDEURS. MONTANTS.		
<b>Belcell.</b>			Parker Dme Cora Bell..... Muir H. B 127			<b>Huntingdon.</b>		
DEFENDEURS. DEMANDEURS. MONTANTS.			Patton Jas. N..... Eveleigh Jos 303			Pollica Francis..... McCaskill D. A. et al 17		
<b>Chambly.</b>			Price John..... Hency E. N. et al 162			<b>Lachute.</b>		
Brodour Flavie..... Morin Alph 134			Prieur Dme Eudoxie, épouse Germain Dme J. G. Lavigne C. M. et al 169			Barron Thos..... Brewster C 62		
<b>Coteau Landing.</b>			Royal Jos..... Comm. Bk of Montreal 202			<b>L'Annonciation.</b>		
Corp. Coteau Landing..... Filiatrault Stan 509			Sénécal A. C..... Catelli Chs 102			Jeanuard Jos..... Longpré J 40		
<b>Côte St-Antoine.</b>			Slate Dme Alice..... Hood Thos D 321			<b>Longueuil.</b>		
Henderson David H. et al. Daignault Arthur 108			Snodgrass Dme M. A..... Sheridan Philip et al esql 223			Riendeau J A..... Cushing J 30		
Hobbs Wm..... Drouin O 1621			<b>Sherbrooke.</b>			<b>Louiseville.</b>		
<b>Gentilly.</b>			McCarthy M..... Massey-Harris Co 104			Gravel A. J..... Leggat J 72		
Létang C. L. et al 137			<b>Stanstead.</b>			<b>Marloville.</b>		
<b>Lancaster.</b>			Pomroy Lewis..... Pomroy T. W 320			Massé Horm..... Bernard C 36		
McDonnell & Darragh..... Agnew W. & Co 830			<b>St-Anne du Sault.</b>			<b>Melocheville.</b>		
<b>Lachine.</b>			Bel'oeuvre Jos..... Nault P 100			Patenaude Touss..... Martin P. P 66		
D'lvry R. Ogier Cte..... Herreboudt Jos 113			<b>Ste-Christine.</b>			<b>Montréal.</b>		
<b>Longueuil.</b>			Adrien E. dit Lamoureux..... Adrien Ant. dit Lamoureux 119			Ashman H J..... Leggett T 62		
Côte S..... Dufresne J. M. et al 123			<b>Ste-Cunégonde.</b>			Aubé A. et al..... Doucail J R 53		
<b>Loranger Tp.</b>			Gratton Chs..... Tremblay A. et uxior 300			Barbeau Ant..... Héault L. H. et al 22		
Globensky Léopold J..... de Tonnancourt L. C 148			<b>St-Hughes.</b>			Barbeau F..... Monette P 4		
<b>Louiseville.</b>			Phaneuf Emery..... Vandal P 163			Barley Wm T..... Vineberg A 24		
Gravel A. J. et al..... Drolet P. et al 204			<b>St-Maurice.</b>			Beauchamp Oct..... Labelle M 4		
<b>Marieville.</b>			Nault Pierre..... Tocond A. E. H 100			Beat. dry Marie A G..... Lalonde D. et al 26		
Johnson Louis..... Robinson Jas 232			<b>St-Vincent-de-Paul.</b>			Beaulieu Geo. et al..... Beland Dme R 24		
<b>Mile End.</b>			Healey Michael..... Casgrain, Hon. T. C. es-ql 200			Beaman H. J. et al..... Todd A. N. et al 10		
Belanger Dme L. O..... Montreal L. & M. Co 1528			<b>Trois-Rivières.</b>			Beaupré J. B..... Drouin J. A 27		
<b>Montréal.</b>			Hill Jos..... Boisclair E. D 166			Beaupré J S..... Gaudry J. C 18		
Bouchard Delle..... Morgan Jas. et al 157			Massicotte Théop..... 103			Berger Jos..... Labarre E 77		
Brunet Jos..... Sharpe C. A. et al 157			<b>Cour de Circuit</b>			Blacklock John et al..... Demers R. J 26		
Cité de Montréal..... Bertrand Emery P 597			JUGEMENTS RENDUS			Blouin Dme D..... Jarry Dme M 33		
Davidson Wm. H..... McGarvey Owen 148			DEFENDEURS. DEMANDEURS. MONTANT			Borduas Jos..... Larivière A. C. et al 57		
Duhamel Amable..... Paquette J 219			<b>Berthier.</b>			Boudrias J..... Galibert F 51		
Gervais Ls..... Bourret Dme C 2e cl. 100			Hudon A..... Dupuis J. O. et al 34			Brisebois Alcide..... Montpetit Alph 41		
Harper John..... Casgrain Hon. T. C. esql 100			<b>Caughnawaga.</b>			Brunet Jos. E. et al..... Pickett T. F 30		
Harris A. E..... Ligget Thos 100			Laronde Jos..... Laforce A. et al 20			Burns Mary..... Booth G. T. et al 14		
Healey Thos..... Casgrain Hon. T. C. esql 100			<b>Chambly Canton.</b>			Cardinal Raphael..... LeBeuf C 38		
Jobin A..... Gravel J. F 116			Ward J. A..... Arpin Dme V 10			Carrière Dme Oliv..... Marvotte A 28		
Lefebvre Ls. D. et E..... Stuart Dme E. et vir 127			<b>Farnham.</b>			Chapleau J. Ovila..... Lapointe M. et al 43		
McConnell John B..... Walker Alex 2415			Davignon J. A. M..... Tranchemontagne C. X 22			Charbonneau Dme Cam..... Bourgoin H 39		
McIntyre Duncan S. et al..... Delisle A 1280			<b>Gentilly.</b>			Chartrand Dme Jos..... Lamont J 49		
McLaren N. W..... Allison Adv Co et al 375			Blais Oliva..... Marchildon C. G 55			Claland J. R..... Duclos F 78		
Ouellette Donat..... Fineberg Sigismond 280			<b>Grande-Frèrière.</b>			Clerk Alex..... Beckett R. A 6		
Papineau C. D..... Christian Schools 128			Paiement L. W. J. et al..... Martin P. P 95			Cock W. N..... Ligget Ths 65		
Parent Geo. W..... Sabiston Lith & Pub. Co 273						Cola Mastro..... Mathieu A 10		
Parent Geo. W. et al..... 497						Comte Philéas..... Comm. Ecoles St-Gregoire le Th. 24		
						Craig C. H..... Duplessis N. L 41		
						Craven Wm J..... Martin Aaron 86		
						Cunningham And..... Lavigne Dme M. L 63		
						Cusack J..... Delisle Dme F 34		
						Daly J. P..... Liggett T 78		
						Dansereau Arthur..... Riddle A. E. et al 64		
						David U..... Buchand Dme A. et vir 24		
						Dawes Robt..... Beckett R. A 5		

**LEMIEUX & GIARD, Peintres d'Enseignes** Références des meilleures maisons de la ville.....

SUCCESEURS DE J. A. ROBY.

DECORATIONS, DORURES..... TRAVAUX ARTISTIQUES, ETC. Atelier: No 119 rue St-Dominique, MONTREAL

**C. RIVET & Cie**

Manufacturiers de Chaussures

842, RUE ALBERT, - - ST-HENRI DE MONTRÉAL.

**A. DUBOIS & CIE**

MANUFACTURIERS DE . . .

**CHAUSSURES**

POUR

Enfants, Jeunes Gens, Dames, Jeunes Filles et Hommes.  
Cousues à la machine, à chevilles, à clous.

99 RUE KING, - - MONTREAL

**THIBAudeau BROTHERS & CO.**

Importateurs de

**Marchandises Seches**

332 RUE ST-PAUL,

THIBAudeau FRERES & CIE Montreal.

— QUEBEC —

THIBAudeau BROTHERS & CO. LONDON.

SPECIALITE DE

TAPIS & PRELARTS

**L. N. LAMARCHE & CIE**

. . . RELIEURS . . .

11 rue Ste-Thérèse, Montréal.

Delago D. .... Burtet T	19	Perrault J. A. et al. .... Gendron Mfg Co	52	<b>Ste-Cunégonde.</b>	
Demers N. .... Banque Nationale	53	Plante Pierre. .... Tardif W. et al	15	Binette Cyprien, père .... Lavoie A	1
Denis Adolphe. .... Armstrong J. et al	15	Platt J. C. .... Danguen De A	40	Dionne Moise. .... Foucher J. N	50
Doré E. .... Drapau L. A	30	Poirier F. .... Laurent J	6	Lahaie Julie. .... Choquette W	19
Duguay Cyrilas. .... Dudevot F. et al	21	Poupart F. .... Gravel J. F	57	Paquette Adolphe. .... Loiseleur C H	11
Falardeau H. et al. .... Deslauriers J	10	Prevost H. .... Kendall G. H	33	<b>St-Henri.</b>	
Feaubert Avila. .... Foisy G. W. et al	43	Proulx G. .... Legault D	24	Gauthier J. B. .... Foucher J. N	30
Ferland E. .... Gray A. C	10	Rasconi C. .... Livermore W	10	Laherge W. .... Gray A. C	40
Filteau H. et al. .... Hatelle N	12	Renaud Chs. .... Foucher J. N	50	Leduc Alph. .... Leclerc N	12
Gagner Jos. et al. .... Gratton C. E	10	Roach Wm. .... Comte J	76	<b>St-Hyacinthe.</b>	
Gagnon Jos. .... Laurence Oct	94	Robtson W. J. .... Weir W. A	38	Dandeno Octave. .... Blanchard A	26
Gaudry alias Bourbonnière Ed. .... Whelan D	12	Roussie A. .... Oulmet A	16	<b>St-Jérôme.</b>	
Gauthier J. E. .... Renaud A. et al	91	Rose J. B. .... Walker J. jr et al	50	Contant Hugar. .... Dam. Corset Mfg Co	12
Giddings Alb. et al. .... Crookford A	39	Robitaille Fred. .... Robitaille C. et al	20	<b>St-Joseph de Bordeaux.</b>	
Girard H. .... Borey E. de M	25	Rowan Wm. .... Currie Wm	20	Gagnon Chs. .... Cousineau L	50
Gourd Noé. .... Desmarteau Alex	30	Roy H. .... Hénault L. A	4	<b>St-Louis du Mile End.</b>	
Goulet O. .... Proulx W. J	36	Roy Eugène. .... Paquette W	10	Maher Treffe. .... Mongeau A	12
Giroux Arthur. .... Poupart A	22	Sanguinele Jean. .... Granger H	48	Pominville Ovide. .... Brunet Dme F	35
Giroux Adolphe. .... Labelle Isidore	25	Sauvé Olivier. .... Sauvé O	11	Sauriol J. B. .... Maisonneuve A	11
Gourro Jos. .... Laiole Delle Vict.	55	Schmidt H. .... Beck W	30	<b>St-Martin.</b>	
Greuther R. J. .... Lavergne J	56	Séguin Jos. .... Monette P	5	Charron Jos. .... Goyette U	21
Grant L. S. .... Galarneau A	65	Serafini Jos. .... Bourdon A	19	<b>St-Narcisse.</b>	
Hay Ag. D. et al. .... Murphy J	82	Sexton Agnes I. .... Shinnick J	22	Asselin Alexandre. .... Singer Mfg Co	37
Henderson John G. .... Duff J. M	41	Silverwood Henry. .... Lacoursiere Dme V	44	<b>St-Paulin.</b>	
Hornbrooks Dme S. J. .... Morgan R. W	10	Smart Eliz. .... Mongeau A	50	Lacoursiere Antoine. .... Singer Mfg Co	12
Hunt Harry. .... Donohue Dme S	50	Smith J. H. .... Gillard C. R	10	<b>St-Pierre-les-Becquets.</b>	
Jetté Gust. .... Proulx C	27	Smith G. .... Thompson M	44	Lefebvre Oct. .... Boisclair E. D	75
Jutras Jos. .... Dassylva H	30	Terroux A. A. A. et al. .... Weisburg H	43	<b>Ste-Rose.</b>	
Jutras O. .... Dassylva H	30	Thibault Severe et al. .... Hébert J	12	Bélaire A. P. .... Labelle J. A	56
Labelle Dme Dorim. .... Villeneuve L. et al	92	Thompson Andrew. .... Vipond B. L. et al	14	<b>Ste-Sophie de Levrard.</b>	
Labelle Alexis et al. .... Sharpe C. A	21	Tourville Magl. .... Dickenson Dme E. A	2)	Benoit Geo. .... Marchildon C. G	61
Laherge A. .... Corribeau A	18	Tourville G. .... Lavery J. S	11	<b>St-Timothé.</b>	
Lapierre Jos. .... Lapierre Dme A., esquil.	58	Tremblay A. J. .... Boudrenault J. B	31	Daoust A. .... Ward J	10
Laplante Sévero. .... Fortier J. M	70	Usherwood Jos. T. .... Beckett R. A	6	<b>Westmount.</b>	
Lassalle L. .... Demers R. J	62	Valois Michel. .... Walkerville Brew. Co	12	Douglass Jas. .... Town of Westmount	25
Larocque Arthur. .... Kennedy J. H	29	Vian et Lachance. .... Lavigne Lambert	49		
Larose Adolphe A. .... Berman S	13	Wall Wm. .... Laviolette C	26		
Lauzon H. Jos. .... Brochu O	15	Walsh Dme A. .... Massé E	36		
Lemieux Felix. .... Tranchemontagne C. X	56	Webb Jas. .... Coflen J	10		
Lenchmer L. .... Reichman M	4	Wheelan Dme Theresa et vir. .... Henderson	26		
Leprohon M. E. .... Fontaine A	24		26		
Leroux Ed. .... Robitaille Jos	8	White Jas. .... Dreer H. A	36		
Leslie Lallia. .... Gagnon Dme M. et vir	45	Williams E. A. .... Morgan J. e a	74		
Lewis Jos. .... Aubé A	35	<b>Notre-Dame des Anges.</b>			
Lortie Ferdinand. .... Degagné E. et al	20	Gervais Moise. .... Marchildon C. H	52		
MacFarlane J. C. et al. .... Brault A. L	40	<b>Notre-Dame des Neiges.</b>			
Marois Adelard. .... Thompson C	25	Garand J. N. .... Savage G	16		
Martin Chs A. .... Hart G. F	11	<b>Québec.</b>			
Maze C. D. et al. .... Fortin A. et al	92	Harowitz Léon. .... Gariépy & Panneton.	35		
McCabe Cecilia. .... McAleese Dme M	42	<b>Roxton Pond.</b>			
McCully B. .... Robillard E	10	Peladeau J. T. .... Laurent J	15		
McDermott C. S. .... Sissons R	48	<b>Sault-au-Recollet</b>			
McNally Henry et al. .... Gnaedinger E. W	4	Gagnon Chs et al. .... Prevost H	10		
McLeod Dme M. A. .... Cassidy Dme M	69	Lapierre Jos. .... Duquette O	20		
Michelin Alph. .... Laurent J	99	<b>Sherbrooke.</b>			
Moineau E. J. et al. .... Brunet A. et al. esq	11	Perry C. E. .... Morgan J. et al	42		
Mongeau Rosario. .... Laurent J	10	<b>Ste-Anne de Bellevue.</b>			
Murphy Dme Ph. H. .... Harte J. A	22	Perrault H. M. .... Hannan J J	25		
Murphy J. J. et al. .... Kinsella J	40	Piton I. .... Contant L	46		
Owens Henry. .... Beckett R. A	7	<b>St-Bruno.</b>			
Paquette S. .... Laurin A. et al	29	Jodoin Louis. .... Robert F	63		
Parker D. E. D. .... Bank of Toronto	91				
Patenaude Chs. .... Bourdon A	25				
Pearson J. P. .... Mathieu A	25				
Pennyarik J. G. .... McShane H	77				

**AVIS DE FAILLITE**  
 DANS L'AFFAIRE DE  
**EPHREM LEMAY.**  
 TAILLEUR,  
 1270 rue Ste-Catherine, Cité.  
 Failli.

Les soussignés vendront par encan public, aux  
 salles d'encan de Marcotte et Frères, No. 69, rue  
 St-Jacques, Montréal, mardi, le 7 mai 1895, à 11  
 heures avant midi, tout l'actif d'après l'inventaire  
 savoir :

Stock de tweed et fournitures. ....	\$871 06
Moulins, tables et garnitures de magasin. ....	338 55
Loyer des premisses à écheoir, 1er mai 1896	240 00
Dettes de livres par liste, seront vendues séparément. ....	538 80
	<b>\$1,988 41</b>

L'inventaire et liste des crédits en vue à nos bureaux. Magasin sera ouvert pour inspection, lundi, le 6 mai 1895. Pour autres informations, s'adresser à

**BILODEAU et RENAUD,**  
 Cessionnaires,  
 15 rue St-Jacques, Montréal.  
**MARCOTTE FRERES, Encanteurs.**

# H. A. NELSON & FILS

IMPORTATEURS EN GROS D'ARTICLES DE FANTAISIE

Albums Boîtes à Ouvrage, à Gants, à Mouchoirs, et de Toilette; Bouteilles pour Parfum, Boîtes pour Collets et Poignets Triple-Miroirs pour la toilette, et aussi un assortiment complet de toutes sortes de jeux, Traîneaux, Chevaux Berçants, Jouets en Fer et Ferblanc, Jouets Mécaniques, Jouets à Vapeur et beaucoup d'autres articles que vous pouvez voir en demandant notre catalogue d'autom.

69 à 63 RUE ST-PIERRE, MONTREAL—H. A. NELSON & FILS—56 & 58 RUE FRONT, TORONTO

## LE FROMAGE CANADIEN EN AVANT!

1892-93—A CHICAGO—1892-93

Les "BLUE STAR" ont remporté 26 prix sur 28 échantillons exposés

# J. N. DUGUAY,

LA BAIE, CO. YAMASKA, P. Q.

Agent des Fromageries "BLUE STAR" et "JERSEY LILY"; sollicite les applications des Fromagers qui désirent faire partie de ces combinaisons pour la vente de leurs Fromages sur le marché de Montréal.

Commission, 5c. par boîte, claire de toute dépense.

Les ventes se feront chaque semaine comme par le passé, et le retour de chaque envoi sera fait aussitôt après la vente. C'est une occasion avantageuse et profitable pour les bonnes fromageries de vendre leurs produits aux prix du gros, sans qu'il leur en coûte beaucoup. Les patrons sont surtout intéressés dans ce système de ventes; ils ont le plus haut prix, un meilleur rendement et s'assurent, par le fait, la durée de cette industrie, la seule payante aujourd'hui.

Les ventes sont assurées à des prix avantageux, les marques "BLUE STAR" et "JERSEY LILY" comptant parmi les plus recherchées en Angleterre. La marque "Blue Star" est réservée aux Fromageries de la Rive Sud et la "Jersey Lily" à celle de la Rive-Nord.

Le fromage fait de lait écrémé, le fromage mal fait ou mal emballé ne peuvent faire partie de ces combinaisons.

J. N. DUGUAY, LA BAIE, CO. YAMASKA, P. Q.



# PELLETIER, PARADIS & JOBIN

## Comptables et Liquidateurs.

S'occupent d'audition et de révision de livres.

Perception de dettes.

Servent d'arbitres dans les causes de compromis entre Débiteurs et Créanciers.

Liquidation d'affaires de Faillites.

Agents pour la "North America," compagnie d'assurance contre le feu.

Bureau: Bâtisse de la Cie du Richelieu,

**44 Rue Dalhousie,**

**QUEBEC.**

### NAP. MATTE,

Comptable, Auditeur et Liquidateur

BUREAU :

Bâtisse de la Banque Nationale,

75 RUE ST-PIERRE, BASSE-VILLE QUEBEC.

Tél. Bell, bureau, 731.

Tél. Bell, résid., 872.

Spécialité:—REGLEMENTS DE FAILLITES.

## Chronique de Québec

Mercredi, 1er mai 1895.

La physionomie de notre ville a changé à vue d'œil depuis quelques jours: Tel qu'il vous apparait aujourd'hui, voilà bien le port d'arrivage par excellence pour toute la grande navigation, et la nature nous a été prodigue de ce côté, admettons-le. Peut-être n'avons-nous pas tout à fait secondé la nature et sommes-nous un peu en retard dans le mouvement général qui entraîne les cités dans des améliorations et des entreprises de plus en plus étonnantes; disons le mot, nous sommes arriérés et n'avons pas su profiter toujours des avantages de notre situation.

C'est pourquoi il y a encore tant de choses à faire chez nous.

Je crois pourtant que nous entrons définitivement dans une ère de progrès et que l'exemple des autres villes finira par nous dessiller les yeux. Beaucoup de nos concitoyens et des plus capables d'être utiles, sont résolument à l'œuvre, et la face des choses se modifie de jour en jour.

Il faut bien se rendre compte qu'il y a un obstacle matériel, en quelque sorte au développement de Québec. C'est que la partie basse de la ville, qui fait face au fleuve et qui est aujourd'hui le plus grand centre des affaires, a été graduellement conquise sur le fleuve même au prix de sacrifices pécuniaires considérables. Tels grands entrepôts, magasins, édifices publics que je pourrais citer, ont leurs fondations dans le lit même du Saint-Laurent et c'est le cas pour une bonne moitié au moins de la basse-ville. Les nécessités du trafic et des affaires ont également retréci le lit de la rivière St-Charles pour y cons-

truire des quais et des jetées sur lesquels s'élevaient déjà une foule d'établissements de toutes sortes.

Il a fallu, pour cela, lutter contre les éléments et il n'est pas étonnant qu'avec des moyens restreints, la lutte ait été longue et le triomphe lent à venir. Nous pouvons dire cependant, à l'avantage et la louange de plusieurs de nos hommes d'affaires, que l'obstacle est enfin vaincu et que, d'année en année, le littoral du fleuve prend de plus en plus d'importance.

Quant à la rivière St-Charles, nous rêvons, dans un avenir qui ne saurait être éloigné, de la voir encaissée de superbes quais en pierre, bordée de boulevards, prolongée en coupant la Pointe-aux-Lièvres à sa base, creusée sur tout son parcours jusque bien au-delà des limites actuelles de la ville, sillonnée de *bateaux-mouches* et autres embarcations légères, en un mot, devenue pour Québec ce que la Seine est pour Paris.

Cela viendra, mais en attendant, que s'est-il passé durant cette dernière semaine?

La semaine a été excellente pour les affaires dans tous les genres. Après renseignements pris, l'on nous dit qu'en bien des magasins l'on suffit à peine à la besogne de recevoir les clients et de remplir les commandes.

Il en est ainsi dans les nouveautés, dans la mercerie, dans la ferronnerie et dans l'épicerie, partout où il y a quelque chose à vendre et à acheter. En général, nous sommes bien récompensés des longues et ennuyeuses semaines précédentes, et la perspective est très bonne.

Les cotations n'ont guère changé dans les divers genres d'affaires que nous cotons généralement dans ces colonnes :

# JOBIN & ROCHETTE

## Manufacturiers de CHAUSSURES

ATELIER et BUREAU:.....

Coin rues Colomb et Voltigeurs, St-Roch, QUÉBEC.

SUCCESSALE:.....

Bâtisse de la Rich. & Ont. Nav. Co., Rue Dalhousie, B.-V., QUÉBEC.

ET MARCHAND DE

MARQUE... **CLAQUES** J.-CARTIER

EN GROS SEULEMENT.

Grande nouveauté pour les saisons du Printemps et d'Été. Et toujours en mains, assortiment complet de Chaussures de travail et fines et pour tous les goûts.

SPÉCIALITÉS:—Chaussures de couleur dans les patrons les plus nouveaux et sur les formes les plus nouvelles, ayant adopté pour ces ouvrages, les bouts "RAZOIR," "AIGUILLE" et "PICCADILLY," qui sont la mode du jour.

Ayant aussi en mains, ouvrage fait au *Goodyear Sock Stich*.

Ayant aussi obtenu la Médaille d'Or à la dernière Exposition Provinciale, offerte par l'Honorable Joseph Shehyn, pour la meilleure collection de Chaussures fabriquées dans Québec-Est. ....

Les commandes par lettres recevront toujours notre plus grande attention.

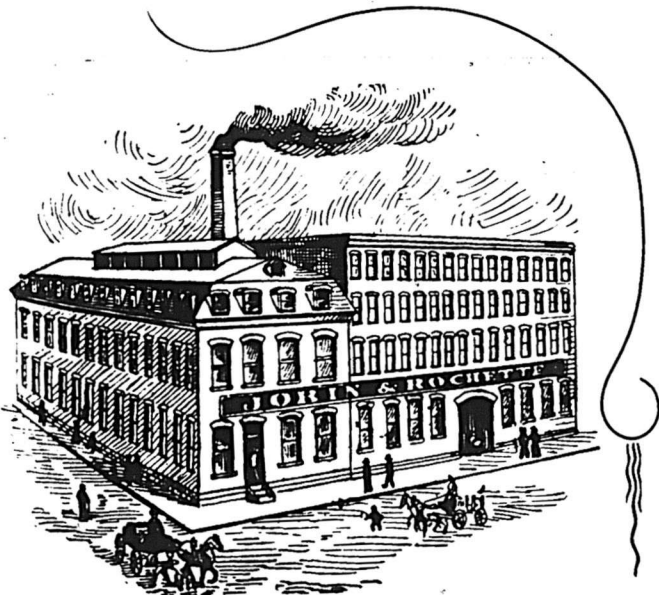



## EPICERIES.

**Sucres :** Jaunes 2½ à 3c la livre ; Granulated 3½ à 3¾ ; "Off" Granulated 3½ à 3¾ ; granulé allemand 3½ à 3¾ ; ¼ quart 4 à 4½ ; Extra ground 5½c ; Powdered 4¾ ; Cut Loaf 5½ ; ¼ quart 5½ ; Boîtes 5½.

**Sirops :** Barbades tonne 33 à 34c ; Tierce 33 à 34 ; quarts 34 à 35c.

**Vermicelle :** français et pâtes françaises, de 9½ à 10c.

**Vermicelle de Québec :** Boîte 4½c. lb. Quart 4c lb.

**Riz \$3.30 à \$3.40 ; Pot Barley \$4.00 à \$4.25.**

**Conserves en gros :** Saumon, \$1.30 à \$1.40 ; Homard, \$1.60 à \$1.75 ; Tomates, 95c à \$1.00 ; Blé d'Inde, 95c ; Pois 95c ; Huitres \$1.45 ; Sardines domestiques, ¼ bte 5c ; do importées ¼ bte 9 à 12c ; ½ bte 14 à 18c.

**Soda à laver, 90c ; do à pâte \$2.40 ; Empois, No. 1, 4½c ; do satin, 7½c ; caustique cassé, \$3.00 ; Gros Drums, 2½c à 2¾c.**

**Allumettes :** cartes, \$3.25 ; Telegraph, \$3.75 ; Telephone \$3.50 ; Dominion, Lévis et Royal \$2.00 ; Dominion Extra, \$2.50 ; Phoenix, \$2.75.

**Sel :** en magasin, 60c ; sel fin, saes, \$1.45 ; ¼ sac, 35 à 40c.

**Raisins :** Valence, fine "off stalk" 4 à 4½c ; Do, Selected 5c ; Do, Layers 6c ; Currants 3½ à 4c ; Do, extra 5c.

**Amandes Tarragones :** 12 à 13c la lb ; do, écaillées, 22 à 25c ; Noix de Bordeaux 11 à 12c la lb ; do Grenoble 12 à 13c ; Avelines Cécile 8 à 9c la lb.

## FRUITS &amp; LÉGUMES

**Pommes :** \$1.00 à \$1.50.

**Citrons :** Palerme \$1.00.

**Oranges :** Floride \$1.00 à \$5.00 ; "Jamaïque," \$6. Bbl.

**Cocos :** \$5 00 le 100 ; Pruneaux 7c ; Figues 9c à 12c ; Dattes 5c à 5½c ; Pommes évaporées 10c ; Peanuts 8½c ; Pecans 10c ; Chataignes 12c ; noix "Brazil" 11c.

## FARINES, GRAINS ET PROVISIONS

**Farines (en poche) :** Patente, \$1.90 à \$2.00 ; Forte de boulanger, \$2.00 à \$2.10 ; S. Roller, \$1.75 à \$1.80 ; Extra, \$1.60 à \$0.00 ; Superfine, \$0.00 à \$1.40 ; Commune, \$1.25 à \$1.35.

**Farines en baril :** Farine (patente,) \$3.00 à \$4.00 ; Farine de cylindre, \$3.30 à \$3.50 ; Extra, \$3.10 à \$3.25 ; Superfine, \$2.70 à \$2.75.

## Gruau :

"Rolled Oats" \$2.25 à \$2.50 par 90 lbs.

"Medium" \$2.20 à \$2.30 " 98 "

"Granulé" \$2.50 à \$2.75 " 98 "

"Gruau fin" \$2.50 " 98 "

"Gruau extra fin" \$3.00 " 98 "

**Grains :** Avoine Ontario par 34 lbs 45 à 46c ; do, son 95c. ; fèves blanches, \$1.00 à \$1.75 ; pois No 1, 85 à 90c ; No 2, 70 à 75c ; gru, \$1.10 à \$1.20 ; blé d'Inde jaune, 65c ; moulu \$1.30 à \$1.40 ; orge 60 à 65c. Pot Barley, \$1.85 à \$2.00.

**Lards :** Short Cut \$17.50 à \$18.00.

**Saindoux :** Pur, \$2.10 le seau ; Cotte-lene, \$2 le seau. Chaudière 10½, saindoux composé, \$1.50 à \$1.60 le seau.

## GRAINES DE SEMENCE.

**Graine de Trèfle Rouge, 10 à 11c la lb., do, Blanc 27 à 28c., do "Alsike" 11 et 12c.**

**Graine de Mil "Américaine" \$3.10 à \$3.20 le minot.**

**Graine de Mil "Canadienne" \$3.40 à \$3.50 le minot.**

**Avoine de semence "Ontario ordinaire" 47¾c.**

**Avoine de semence "Banner" 50 à 52¾c.**

**" " " " "Wonder" 52½ à 55c.**

**Blé du "Manitoba" \$1.00 à \$1.10.**

**" " " " "Ontario" 90 à 95c.**

**" " " " "Russie" 95 à \$1.00.**

**Lantille noire \$1.75.**

**Orge 70 à 75c. ; Pois 90 à 95c.**

**Produit de l'Union Sardinière ¼ de boîtes \$11.00 le cent ; do ½ boîte \$15.00 le cent ; do huile d'olive extra No 1, ¼ de bouteilles \$2.25 doz ; do huile d'olive, ½ bouteille \$3.50 ; do huile d'olive, bouteilles \$6.50 dz ; do huile d'olive, caniste ¼ gll. \$1.75 ; do huile d'olive, 1 gll. \$2.75 ; do huile d'olive, 5 gll. \$2.50 le gll.**

**Sardines salées, quarts 3 mts. \$10.00.**

**" " " " " " 1 " 4.00.**

**Jambon : 10 à 11c ; sucré, de 11 à 13c.**

**Beurre frais, de crémeries, 20 à 21c.**

**Beurre de première qualité, 16 à 18c ; do marchand, 12 à 15c.**

Plusieurs nouveaux magasins, pimpants et frais, ont ouvert au public leurs portes hospitalières, et tous les patrons y sont à peu près assurés d'y faire fortune.

Ils n'y réussiront, qu'ils le sachent bien, que par le travail, l'économie, une ambition prudente, un dévouement de tous les instants, de l'ordre et de la méthode, une comptabilité irréprochable, et une honnêteté à toute épreuve.

Moyennant quoi, nous leur souhaitons à tous de réaliser leurs espérances.

La classe ouvrière trouve généralement de l'emploi et les fournisseurs rentrent un peu dans leurs avances de l'hiver. En somme, la position s'améliore sensiblement, à la satisfaction du commerce. Le blé est en hausse, "LES ACTIONS DE LA BANQUE NATIONALE MONTENT," l'Hôtel-de-Ville emploie toujours un grand nombre de personnes et les travaux avancent rapidement.

**SEMENCES !**  
BLE DU MANITOBA et d'ONTARIO,  
AVOINE, ORGE, POIS, LENTILLES,  
GRAINES DE TRÈFLE, MIL, Etc.

Aussi, Plâtre pour la terre.

Tous ces grains et graines sont des plus convénables pour notre sol et notre climat.

**GEO. TANGUAY,**  
Marchand de FLEUR et PROVISIONS

Entrepôts : RUES ST-PAUL, LEADENHALL ET ST-ANDRE

Bureau : 48 RUE ST-PAUL, QUÉBEC.

**ALF. T. TANGUAY**  
MARCHAND A COMMISSION  
Farines, Grains  
50 RUE ST-PAUL, QUÉBEC  
TÉL. 659. B. P. 663.

**J. H. JACQUES**  
MARCHAND DE  
**CUIR,** HARNAIS, FOURNITURES POUR  
CORDONNIERS ET SELLIERS.  
38, rue Saint-Pierre, QUÉBEC  
(Ancien magasin de MM. Anyot & Frère)  
Prix réduits et défiant toute compétition  
Une visite est sollicitée

**La Banque d'Épargne de la Cité et du District de Montréal.**

L'ASSEMBLÉE ANNUELLE GÉNÉRALE des actionnaires de cette banque aura lieu à son bureau rue St-Jacques,

Mardi, le 7 Mai prochain, à une heure P. M. pour entendre la lecture du rapport annuel, les rapports et voir à l'élection des directeurs.

Par ordre du bureau.

**HENRI BARBEAU,** Gerant.  
Montréal, 27 Mars 1895. 7. 8. 9. 10

**D. RATRAY & SON,**

Entrepôts : Rues Dalhousie, St-Paul et St-Andre, QUÉBEC

Emmagasinage "franco ou en douane" à taux modérés. Marchandises reçues sur connaissements. Assurance effectuée sur les marchandises hangarées, si on le désire. Téléphone 771.

**CHARLES E. ROY** MARCHAND ET IMPORTATEUR DE CUIRS  
413-415-417 RUE ST-VALIER, ST-ROCH, QUÉBEC.

SPECIALITÉ:—Cuir à semelle Spanish, Eagle, Penetang, Bracebridge, Slaughter, Cuir Rouge, Cuir à Harnais, Veau Français S. U. Lyon, Bals & Fils, et M. M. et D., Kid Elastique.

Aussi:—JOBBER EN CHAUSSURES.

Un assortiment d'Empeignes importées et toutes espèces de Fournitures pour chaussures.

CORRESPONDANCE SOLICITÉE.

**J. B. BEDARD & FRÈRES**

Manufacturiers de

**BROSSES, BALAIS, ETC**

Importateurs

D'Articles pour Epiciers, Marchands de Nouveautés et Marchands d'Articles Emallés, Etc

44 ET 46 RUE ST-PIERRE, QUÉBEC

**La MECHANICS SUPPLY CO.**

possède à ses magasins, 96 rue St-Pierre, Québec, un des plus gros stocks du MEILLEUR MATERIEL de PLOMBIERS qu'on puisse trouver dans cette Province.

Seuls Agents pour un grand nombre des principaux manufacturiers Anglais, Américains et Canadiens et sont prêts à donner les plus bas prix.

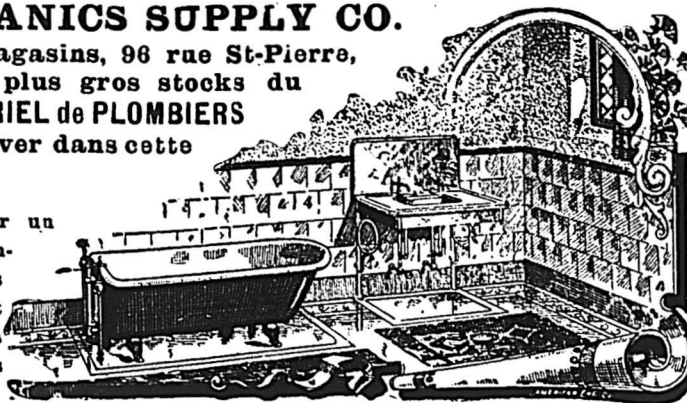

L'agence mercantile de collection, introduite à Québec depuis quelques mois, va avoir prochainement l'occasion d'expliquer ses affaires devant les tribunaux, dans deux poursuites, aux montants respectifs de \$3,000 et de \$4,000, qui ont été intentées contre elle et contre ses clients. Le débat promet d'être fort intéressant, et les décisions sont attendues avec une certaine anxiété.

L'industrie de la chaussure se maintient dans un bon état d'activité. Les commandes sont assez fortes et les prix sont encore à la hausse.

L. D.

FABRIQUE DE

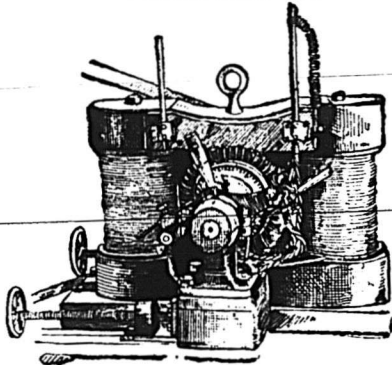

D  
Y  
N  
A  
M  
O  
S

A courant continu pour l'éclairage des fabriques et toutes les grandes bâtisses. Dynamos à courant alternatif pour l'éclairage des villes et des villages.

TRANSMISSION DE LA FORGE, TELEPHONES, VOLTMETRES, AMPEREMETRES, FIL SOUS COTON, SOUS CAOUTCHOUC, & C.

**J. F. GUAY,**

521, St-Valler, - - - QUEBEC.

Lettre de Québec.

Québec, 2 mai 1895.

La Chambre de Commerce de Québec s'est occupée activement depuis plusieurs années de l'établissement d'un service de steamers grande vitesse pour la transmission des malles de Sa Majesté entre le Canada et l'Europe et vice versa.

Ses registres contiennent tout un dossier volumineux de correspondances avec le gouvernement fédéral, d'articles de presse, de mémoires, requêtes, etc., sur le sujet.

Malgré son vif désir de voir le Canada placé sur le même pied que les Etats-Unis au point de vue du transport des malles océaniques, cependant tout en maintenant la question sur l'ordre du jour, elle ne cherchait pas à en trop hâter la solution immédiate. Les proportions toujours croissantes des steamers américains lui donnaient avec raison à craindre que, si le Canada faisait de suite les frais d'une flottille de steamers de dix-huit ou vingt nœuds, il se trouverait bientôt devancé par des escadres de paquebots flant vingt-deux, vingt-quatre ou vingt-cinq nœuds à l'heure.

Un bon matin, le Canada se leva pour apprendre que, enfin, le projet allait prendre une forme tout à fait tangible; le gouvernement portait à \$750,000 la subvention pour le service des malles, et M. Huddart, qui avait paru à la tête du mouvement en pleine refleuraison, remuait ciel et terre dans le nouveau monde comme dans l'ancien monde. Mais il avait compté sans l'ennemi traditionnel

de tout mouvement progressif, le vieux conservateur, libéral dans son temps à une certaine époque, conservateur hier et aujourd'hui. La patache se mit en travers de la voie ferrée. La patache, dans le cas, était la Compagnie Allan, à laquelle certes je suis loin de refuser tout crédit, bien au contraire; mais il faut avouer aussi, que, comme jolie femme, si elle fut charmante et fort recherchée dans son temps, elle a grandement perdu de ses charmes avec l'âge.

Un bon matin aussi, le Canada se réveilla, et après s'être frotté les yeux, jetant un coup-d'œil autour de lui, s'aperçut que le projet de steamers rapides entre l'Europe et le Canada était à l'eau, non sans avoir provoqué une assez vive polémique de presse dans les journaux anglais et canadiens, au cours de laquelle le polé nique on vit un amiral anglais, Sir John Hopkins, en sa qualité de marin, prendre ardemment parti pour l'établissement du service rapide sur l'Atlantique.

Depuis lors, il y a près d'un an, bonsoir le service; on n'en a pas, comme on n'en entend plus parler.

La politique s'est nichée dans l'affaire, et voilà pourquoi votre fille est muette. Pauvre Québec! Pauvre Canada.

Si encore le flasco se fut borné là, il n'y aurait tout simplement qu'à se plaindre.

Mais voici bien ce qui arrive aujourd'hui.

Le Canada est aujourd'hui à la merci d'un service des malles océaniques dont les allures de tortue sont plus accentuées que jamais. Le gouvernement fédéral en tient pour les bateaux de la compagnie Allan, alors qu'il pourrait,

— ETABLIE EN 1875 —  
Provident Savings Life Assurance Society  
DE NEW YORK.

CHAS. E. WILLARD, Président.

Revenu en 1894	\$2,219,398.12
Actif au 31 déc. 1894	1,787,181.85
Passif, Actuaires, Evaluation	960,930.53
Surplus, Actuaires 4%	826,231.32
Polices émises en 1894	22,114,526.00

On demande des agents dans tous les comtés de la Province de Québec. S'adresser à

R. H. MATSON, GERANT GENERAL POUR LE CANADA.  
37, rue Yonge, TORONTO, Ont

Temoignage,  
Irrefutable

Dyspepsie, Débilité, Comption, etc.

Québec, 1er Mars 1893.

ANCHOR MEDICINE CO., Québec.

Messieurs—Je me plais à certifier que j'ai fait usage de l'ANCHOR WEAKNESS CURE et que j'ai obtenu, en bien peu de temps, tous les résultats desirés. Sur ma recommandation quelques membres de ma famille et quelques religieuses du couvent de St-Roch l'ont employé, et toutes ces personnes m'ont déclaré que le ANCHOR WEAKNESS CURE leur avait fait un bien immense.

En conséquence, je donne ce présent certificat, bien persuadé que ce remède est appelé à produire grand nombre de guérisons.

F. H. BELANGER, Ptre,  
Curé de St-Roch de Québec.

En vente partout ou s'adresser à

**ANCHOR MEDICINE CO'Y**  
QUÉBEC

Et à la succursale à Montréal,

No. 89 rue Saint-Jacques.

GRAINS DE SEMENCE: BLE, AVOINE, ORGE, LENTILLES, BLE D'INDE A SILO, MIL CANADIEN ET AMERICAIN, TREFLE, ROUGE, BLANC, ALSIKE, PLATRE A TERRE. SPÉCIALITÉ POUR CECLES AGRICOLES.

P. G. BUSSIERE & CIE, 3 a 11 rue Dalhousie, QUEBEC.

IMITATION DE BOIS NATURELS....  
TOUT CE QU'IL Y A DE PLUS PARFAIT DANS LE GENRE.

Décoration de Maisons, Pose de papier-tentures, Enseignes, Etc. Dernier goût et plus bas prix.

DESROSIERS & PLAMONDON, --- PEINTRES --- 317 rue St-Paul, QUEBEC. DECORATEURS

NAZ. TURCOTTE & CIE.

IMPORTATEURS

Thés, Liqueurs et Epiceries

54, 56, 58 RUE DALHOUSIE, QUEBEC, CANADA.

**ATTENTION !!!**

Nos voyageurs seront bientôt sur la route avec une ligne complète dans la CHAUSSURE D'AUTOMNE, ainsi que les échantillons de toutes les variétés de CLAQUES.

Comme toujours nos prix seront les plus bas du marché.

Attendez ou écrivez pour cotations.

**J. H. BEGIN**

121, rue St-Joseph, - - - QUEBEC

comme auparavant, utiliser les plus rapides marcheurs que nous avons, notamment le *Vancouver* et le *Labrador*, de la ligne Dominion. Tous ces steamers, ceux de la ligne Allan et de la dernière susdite, prennent des cargaisons de marchandises pour le Canada; mais, les malles, elles, sont déposées à bord des steamers de la ligne Allan; comme ceux-ci, dans la plupart des cas, marchent plus lentement que les steamers de la ligne Dominion; les marchands canadiens se trouvent à recevoir leurs connaissements, lettres et factures, deux ou trois jours après l'arrivée des marchandises. On voit d'ici leur embarras, et tous les inconvénients qui résultent d'un pareil état de choses; c'est une anomalie qui nous rend ridicules. Le gouvernement fédéral n'a certes pas manqué d'avertissements et de renseignements à ce sujet; on lui en a donné tant et plus et de toutes les couleurs. Il semble ne pas avoir bougé d'un cran.

Nous sommes donc tombés de mal en pis; au lieu d'avancer, c'est une ridicule et désobligeante reculade que nous exécutons.

Voilà ce que la Chambre de Commerce de Québec a décidé de faire savoir au gouvernement cette semaine, pas absolument dans les termes que j'emploie, mais ça reviendra au même point.

Décidément, les projets d'amélioration publique ont bien du guignon par chez nous; il en est peu qui réussissent à arriver à point.

A qui la faute?

Vous me permettrez de ne pas entrer sur ce terrain d'explications pour aujourd'hui, j'en aurais trop long à dire.

MARC BERNARD.

## Ventes enregistrées de Québec.

Pendant la semaine terminée le 27 avril 1895.

### QUARTIER ST-ROCH

Rue St Pierre.—Lot 133, terrain 40 x 74½ d'un côté et 67½ de l'autre. Melle Marie Christine Vain à Philéas Dufresne; \$400. [93950]

Rue du Prince Edouard.—Lot 139, avec maison, etc., terrain 21 8 x 37. Joseph Clusiau à la Société de Construction Permanente de Québec, à réméré; \$167. [93990].

### QUARTIER ST-JEAN

Rue Richelieu.—Lot 3755-42, avec maison, etc., terrain 1824 pieds en superficie. La Société de Construction Permanente de Québec à Henri Désiré Barry; \$443.10 [93961].

Rue St Olivier.—Lot 3512, avec maison de brique, etc., terrain 24 x 60. Dosithee Arcand, ès-qualité de curateur à la faillite de Octave Théophile Poitras à Mme Virginie Déry, épouse de George Robitaille; \$1,800 [93961].

Rue St-Olivier.—Lot 3528, avec bâtisses, etc., terrain 42 x 60. Charles Pageau à Elzéar Marois; \$2002 [93988].

### QUARTIER JACQUES-CARTIER

Rue Fleurie.—Lot 1764, avec bâtisses, terrain 30 x 50. H. Gagnon & Cie à Philippe Dignard; \$1,200 [93974].

### ST SAUVEUR

Coin des rues Demers et Signai.—Lot 299, avec maison de bois, etc., terrain 30 x 60. F. X. Dumontier à la Société de Construction Permanente de Québec (à réméré); \$200 [93954].

Avenue Taschereau.—Lot 2098-147, terrain 35 x 70. Mme Vve J. B. Renaud à Toussaint Alain (à constitution de rente); \$12 à 5 p.c. au capital de \$240 [93966].

Rue Ste-Geztrude.—Lot 1467, avec maison, etc., terrain 40 x 50. Jean Evangeliste Bélanger et al. à Joseph Lirette; \$465 [93969].

Rue Hamel.—Lot 611, avec maison, etc., terrain 20 x 60. Joseph Papillon à Arthur Boutet; \$570. [93971].

Rue Metcalfe.—Partie du lot 900, avec bâtisse, etc., terrain 20 x 60. Hypolite Frénette à la Société de Construction Permanente de Québec (à réméré); \$125 [93976].

### PAROISSE NOTRE-DAME DE QUÉBEC (banlieue)

Partie du lot 26A, terrain 120 x 340. Mme Salomé Labbé, épouse de Jean Alph. Guillet dit Tourangeau & al à Mme Marie Léda Garneau, épouse de Jos. Alph. Côté; \$40 de rente annuelle et constituée à 5 p. c. au capital de \$800. [93983].

### STÉ-FOYE.

Lot 225-1, terrain, 1 arp. 8 pchs et 248 pieds en superficie. La Société de Prêts et Placements de Québec à Jos. Elzéar Bédard; \$500 [93949].

### CHARLESBOURG

Lot 824, (terre à bois). Joseph Parent & ux à Ferdinand Villeneuve; \$100 [93992].

### ST-GABRIEL.

Lot 342, avec maison, etc., terrain, 3 arp. x 20 arp. 6 pchs. Joseph Harriet à Armine Harriet; \$800. [93962].

## GRAINS DE SEMENCE.

Blé, Avoine, Orge, Lentilles, Blé d'inde à silots etc. Graine de Mil et Tréfle. Piâtre à terre Spécialité pour les cercles agricoles.

## POISSONS : HARENGS, MORUE, SAUMONS, ETC.

J. B. RENAUD & CIE, 126 à 140 Rue St-Paul, QUEBEC.

## Fabrique de Sacs en Papier de Québec

Fabricants de SACS EN PAPIER de toutes sortes

JOBBERB DE PAPIER A JOURNAUX, MANILLE, BRUN, GOUDRONNÉ, PAPIER A LAMBRIS, FEUTRE, ETC., ETC.

DEMANDEZ NOS ECHANTILLONS ET NOTRE LISTE DE PRIX.

## J. A. PLAMONDON

MARCHAND EN GROS

Farines, Grains et Provisions, en lots, à la satisfaction des clients; Blé, Tréfle, Farines par char, Lard, Saïndoux, Poissons, Mil, Foin Pressé, Fleur Préparée, etc.

Visite et Correspondance sollicitées.

Coin des Rues ST. ANDRE, DALHOUSIE et BELL'S LANE, Québec.

## Les "POMPES DROLET" brevetées

Pour les Mines, les Tanneries, les Fabriques de Vinaigre pour les approvisionnements d'eau en général, et pour tous autres usages.

## POMPES D'ALIMENTATION POUR CHAUDIERES

DEMANDEZ LE CATALOGUE.

F. X. DROLET, Manufacturier et porteur des brevets  
Nos 75 à 79 Rue St-Joseph, à Québec, P. Q.

Les pompes les plus économiques et les meilleures dans le marché canadien.

## MARCHANDS SOUCIEUX

DE VOS INTERETS.

N'ACHETEZ PAS VOS

## TAPISSERIES

AVANT D'AVOIR VU

Notre Assortiment et nos Prix.

FORGUES & WISEMAN,

134 Rue St-Joseph, 68 Rue St-Pierre,

QUEBEC.

## ALFRED GERVAIS, COMPTABLE

Agent d'Assurances, Vie et Feu. Collecteur Billets Escomptés. Spécialité: INVENTAIRE.

Telephone 2936.....

1627 rue Notre-Dame, MONTREAL.

## J. R. F. BEAUDRY, L. L. B.

NOTAIRE

Bâtisse de la Banque du Peuple,

97 RUE ST-JACQUES, CHAMBRE 54, MONTREAL,

Bell Téléphone 1256



**VENTES PAR LE SHÉRIF**

pour la semaine prochaine

DISTRICT DE QUÉBEC

La cité de Québec vs. Renwick.

Rue du Roy, Québec.—Lot 483 du cadastre du quartier St-Roch; emplacement avec bâtisses, sujet à une rente foncière de \$2.65 par année.

Vente au bureau du Shérif, Québec, le 8 mai à 10h. a.m.

La cité de Québec vs. Blouin.

Rue Ste-Marguerite, Québec.—Lot 1626 du cadastre du quartier Jacques Cartier; emplacement avec bâtisses; sujet à une rente foncière de \$3.13 par année.

Vente au bureau du Shérif, Québec, le 9 mai, à 10h. a.m.

Bilodeau vs Richard

Cap Santé.—Lot 159 du cadastre; emplacement au 1er rang avec bâtisses.

Lot 162 du cadastre, terre au premier rang, avec bâtisses, engin, chaudières et autres machines de tannerie.

Lot 163 du cadastre; terre au 1er rang, sans bâtisse.

Lot 164 du cadastre; terre au 1er rang, sans bâtisse.

Lot 180 du cadastre; terre au rang Pincourt, sans bâtisse.

Vente à la porte de l'église du Cap Santé, comté de Portneuf le 6 mai à 10h a. m.

**VENTES PAR LE SHÉRIF**

pour la semaine prochaine  
DISTRICT DE MONTRÉAL.

M. L. & M. Co. vs Schmieder.

Rue Beaudry.—Lots 1143-6 et 7 du quartier St Jacques; terrain de 70.4 en front, 65 en arrière x 57.6; maisons Nos 666 à 676 rue Beaudry.

Evaluation civique, \$3,100.  
Vente au bureau du Shérif, Montréal, le 7 mai à 10h. a. m.

La faillite J. O. Lafrenière & Cie.

Rue Fullum.—Partie N. O. du lot 1571 du quartier Ste Marie, 72.11 x 84, deux maisons en brique Nos 66 à 72 rue Fullum.

Evaluation civique; \$7,000.  
Rue Ste Catherine.—Partie centre du lot 1571 du quartier Ste Marie; terrain de 78.6 x 223; vacant.

Evaluation civique; \$6,000.  
Vente au bureau du Shérif Montréal, le 8 mai à 10h. a. m.

Hickson vs Paton.

Rue St Urbain.—Lot 155 du quartier St Laurent, terrain mesurant 6384 pieds en superficie; maisons en pierre et brique, Nos 319 et 321 rue St Urbain.

Evaluation civique; \$14,100.  
Vente au bureau du Shérif, Montréal, le 10 mai à 10h. a. m.

La Fabrique vs Lalonde.

St Téléphore.—Partie non subdivisée du lot 208 du cadastre de la paroisse de St Téléphore, avec une grange.

Vente à la porte de l'église de St Téléphore le 10 mai à 11h. a. m.

... **\$1.50** ...

**Montre Française Incomparable**

En métal nickelé, 18 lignes, mouvement à cylindre, 4 rubis, trotteuse à secondes, remontoir au pendent.

La plus parfaite, la plus petite de toutes les montres bon marché, vendues jusqu'à ce jour au Canada.

Nous appelons l'attention de MM. les horlogers sur cette montre dont la vente est considérable en France.

Contre \$1.60, nous envoyons un échantillon franco.

SEULS CONCESSIONNAIRES POUR LE CANADA

**ROYER & ROUGIER FRERES**

IMPORTATEURS

73 Rue St-Jacques, MONTREAL.

**LIGNES SPECIALES**

BON MARCHÉ EN

**MOUCHOIRS, CEINTURES et BRETELLES**

Tissu Elastique,  
Dentelles et Frills.

Galons de fantaisie.

Bourses et Porte-monnaie,

Courroies à main,

Epingles à cheveux fantaisie,

Porte-plumes et crayons.

— AUSSI —

Un grand nombre de menus articles.

**C. J. McINTYRE & CO.,**

321, 323, 325 et 327 RUE ST-PAUL,

**MONTREAL.**

Si vous avez besoin de.....

**BOTTES**

SAUVAGES,  
"JERSEY,"  
DE PECHE,  
DE DRIVE.



C'est le moment de donner vos ordres. ... ..  
Les prix ont déjà subi une première hausse et il est plus que probable qu'ils vont monter encore à bref délai.  
Tous les ordres acceptés maintenant sont garantis sans changement de prix. ... ..

AYEZ SOIN D'ECRIRE OU DE VENIR NOUS VOIR.....

**THE STANDARD BOOT CO.,**

77 rue Dalhousie, QUEBEC.

PRIX COURANTS.—MONTREAL, 2 MAI 1895.

Allumettes.		Prix en gros	
Télégraphe, la caisse.	\$3 70		
Tiger	3 20		
Telephone	3 50		
Star No. 2	2 50		
Carnaval	2 80		
Parlor	1 75		
Louiseville	\$2 50 à	2 05	
Dominion	2 25		
<b>Allumettes Nelson.</b>			
Steamship	la caisse.	2 65	
Railroad	"	2 75	
Articles divers.			
Briques à couteaux, doz.	\$0 37½	0 40	
Bouchons communs gr.	0 20	0 30	
Bleu Parisien	0 11	0 13	
Brûleurs pour lampes			
No 1, doz.	0 90	1 00	
No 2, " "	0 00	0 80	
No 3, " "	0 00	0 70	
Bougie Paraffine, lb.	0 12	0 13	
" " Landon Sperm.	0 00	0 11½	
" " Fournier.	0 16	0 19	
" " trouées.	0 00	0 21	
" " couleur.	0 00	0 23	
Chandelles suif, lb.	0 9½	0 00	
Cartes à jouer, doz.	0 40	0 50	
Camomille, lb.	0 25	0 35	
Epingles à linge, bt. 5 gr	0 60	0 00	
Lessiv concentré, com.	0 35	0 40	
" " pur.	0 00	0 65	
" " Greenbank doz.	0 00	0 70	
Mine Royal Dome g.	1 70	0 0½	
" " James g.	2 40	0 00	
" " Rising Sun large doz	0 70	0 00	
" " small doz.	0 40	0 00	
" " Sumbeam large doz.	0 70	0 00	
" " small doz.	0 00	0 35	
Silverine grande, doz.	0 75	0 00	
Mèches à lampe No. 1.	0 18	0 22	
" " No. 2.	0 00	0 15	
" " No. 3.	0 12	0 13	
Savons, boîte.	1 00	0 45	
Savon de Marseille (Castille) lb.	0 08	0 10	
Cable coton ½ pec., lb.	0 13	0 00	
" " Manilla, lb.	0 12	0 14	
" " Sisal, lb.	0 38½	0 07½	
" " Jute, lb.	0 08½	0 09	
Ficelles 3 fils, 30 pieds.	0 40	0 50	
" " 48 "	0 48	0 60	
" " 60 "	0 60	0 75	
" " 72 "	0 72	0 90	
" " 100 "	1 00	1 25	

Ficelles 6 fils, 30 "		Pr. x et. gros	
" " 40 "	0 70		
" " 48 "	0 99		
" " 60 "	1 20		
" " 72 "	1 35		
" " 100 "	1 60		
Vernis à harnais, gal.	0 00	1 80	
" " doz.	1 10	1 20	
" " à tuyaux, gal.	0 00	0 90	
" " Paristen, doz.	0 70	0 75	
" " Royal polish, doz	0 00	1 25	
Pipes, en boîtes	0 65	0 90	
Graine de lin, lb.	0 00	0 03½	
" " moulue, lb.	0 00	0 04	
" " canari, lb.	0 05	0 05½	
" " chanvre, lb.	0 00	0 05	
" " Rapé, lb.	0 00	0 07	
" " canari paq., lb.	0 06	0 08	
Balais.			
<b>Balais H. A. Nelson &amp; Sons. doz.</b>			
Rose 4 cordes, manche vernis	\$3 25		
Pansy 4 " "	3 00		
Thistle 4 " "	2 60		
Maple Leaf A 4 c. "	3 25		
" " B 4 cordes, stained	2 20		
Shamrock A 4 " vernis	2 65		
" " B 4 " stained	2 40		
Daisy " A 3 " vernis	2 40		
" " B 3 " stained	2 10		
Tulip No. 1 3 " "	1 90		
" " No. 2 3 " "	1 60		
Curling, 4 cordes, choisi	3 50		
" " " " ordinaire	2 65		
Pour moulin ou écurie, très fort.	3 10		
Wisks H. A. Nelson & Sons.			
1 Nickel, 1 corde, m'che nickelé.	1 55		
2 " " 2 " "	1 50		
1 " " avec anneau, 1 c., m. nic.	1 45		
2 " " " 2 c., "	1 60		
5 " " " 3 c., paille choisie	3 00		
1 Os, 1 c'de, m'che en os, p.	1 60		
2 " " 2 " "	2 00		
3 " " 3 " "	2 40		
Beaver, 3 c'des, manche sculpté, paille choisie	3 20		
Little Gem, manche argenté.	4 00		
1 Pluche, épaupe p'che, p. choisie	2 10		
2 " " " " "	2 50		
3 " " " " "	3 00		
1 Traveller, 1 corde, étui en cuir	2 25		
2 " " 2 " "	2 50		

1 LaBelle, 1 c., velours, p.choisie		Prix en gros	
2 " 2 c., "	1 20		
3 " 3 c., "	1 40		
A m. émaillé, 1 c., velours, "	1 00		
B " 2 c., "	1 20		
C " 3 c., "	1 40		
X " 1 c., ordin., p.moyenne	0 90		
XX " 2 c., "	1 00		
XXX " 3 c., "	1 10		
1 Wire, 1 c., vol. et fil for,	1 00		
2 " 2 c., "	1 15		
3 " 3 c., "	1 30		
1 Pocket, 1 c., " p. choisie	1 00		
2 " 2 c., "	1 00		
No. 10, 2 c., velours, p. moyenne	0 90		
No. 5, 1 c., ordin., paille de mais	0 50		
1 Barbers, 3 cdes, velours, p. fine	1 95		
2 Barbers, m'che émaillé, 3 c'des, pluche, paille fine	1 70		
C. P. R., 2 c'des, velours, p. fine	1 70		
Parlor Hearth, 2 cordes, velours, paille choisie	1 30		
1 Hearth, 2 c., velours, p. choisie	1 30		
2 " 2 c., ordinaire, p. fine.	1 15		
3 " 1 c., " p. moyenne	0 90		
A long manche, pour plafonds	2 00		
Cafés.			
<b>Cafés rôtis.</b>			
Standard Java	36c		
Old Gov.	34½c		
Imperial	31½c		
Arabian Mocha.	36c		
Pure	33c		
Standard Java et Mocha.	37c		
Old Gov. Java et Mocha.	35½c		
Java Siftings.	31½c		
Jamaïque	27c		
Maracalbo	30c		
Rio	24 à 27c		
Confitures et Gelées			
<b>Confitures :</b>			
Crosse et Blackwell, doz.	2.40 à 2.50		
<b>De Michel Lefebvre et Cie :</b>			
Canistres de 1 et 2 lbs. la lb.	0 13		
do 3, 4 et 5 lbs.	0 12		
do 6, 7 et 10 lbs.	0 11		
Seaux de 7 lbs. la lb.	0 12		
do 14 " "	0 11½		
do 28 " "	0 11		
Tumblers de 8 onces. la douz.	\$1 25		
do de 1 lb.	2 25		

Gelées :		Prix en gros	
<b>Michel Lefebvre et Cie :</b>			
Canistres de 1 et 2 lbs. la lb.	0 11		
do 3, 4 et 5 lbs.	0 10		
do 6, 7 et 10 lbs.	0 09½		
Seaux de 7 lbs. la lb.	0 10		
do 14 " "	0 09½		
do 28 " "	0 09		
Tumblers de 8 onces. la douz.	\$1 25		
do de 1 lb.	2 25		
Divers :			
Citrouilles	\$0 80	0 90	
Marmelades	2 10	2 15	
Conserves alimentaires.			
Blé d'Inde doz.	0 97	0 95	
" " Yarmouth 2lbs	0 00	1 50	
" " Windsor	0 00	0 95	
Hoegg Baked Beans	1 35	0 00	
Windsor	1 35	0 00	
Haricots de Boston	2 10	2 25	
Pois canadiens 2 lbs.	0 90	0 45	
Petits pois français. boîte	0 10	0 11	
" " extra fins. boîte	0 15	0 16	
" " extra surfins	17	0 18	
Tomates doz.	0 75	0 95	
Haricots verts	0 85	1 10	
Champignons la boîte	0 15	0 21	
Truffes la douz.	4 80	5 00	
Olives	2 25	3 00	
Poissons :			
Clams, 1 lb.	1 40	1 50	
Homards	1 90	2 00	
" " de boîte plate.	2 50	2 60	
Huitres, 1 lb.	1 40	1 50	
" " 2 " "	0 60	2 10	
Maquereau	0 95	1 00	
Sardines canad. boîte	0 00	0 05	
" " am.	0 09½	0 10	
" " frs	0 07	0 25	
" " frs	0 16	0 35	
Smelts (Kperlans) doz.	0 50	0 60	
Saumon	1 30	1 40	
Hareng mariné	0 00	1 65	
Anchois	3 25	0 00	
Fruits :			
Ananas, 3 lbs.	2 25	3 90	
Bluets, 2 lbs.	0 80	0 85	
" " 3 lbs.	0 00	0 00	
Fraisee, 2 lbs.	1 75	2 00	
Pêches, 2 lbs.	1 70	2 00	
" " 3 lbs.	2 50	3 00	
Poires, 2 lbs.	1 75	2 00	
" " 3 lbs.	2 00	3 00	
Pommes, gal.	0 00	2 50	
" " 3 lbs.	0 90	1 00	
Prunes, 2 lbs.	1 50	2 00	

# MELASSE NOUVELLE BARBADE =RECOLTE=

NOUS ATTENDONS NOTRE PREMIERE CARGAISON DE MELASSE BARBADE VERS LA FIN D'AVRIL

## LAPORTE, MARTIN & CIE,

EPICIERS EN GROS

72 a 78 rue Saint-Pierre, MONTREAL.

Ecrivez-nous pour Cotations.  
Qualité Garantie.  
Récolte Nouvelle.

Nous appelons l'attention du commerce sur les produits que nous manufacturons :

**Johnston's Fluid Beef** En boîtes de fer blanc. La préparation idéale de Bœuf

**Johnston's Fluid Beef aux hypophosphites**  
En bouteilles de 2, 4, 8 et 16 onces. Nourriture et Tonique.

**TRIPLE EXTRAIT DE BŒUF (Clarifié).** En bouteilles, spécialement préparé pour prendre avec de l'eau froide et liqueurs spiritueuses

**Granules de Lait et Granules de Lait aux Cereales**  
La nourriture idéale pour les enfants.

**PHOSPHATE et CITRON.** Boisson rafraichissante et tonique. Cette préparation est composée d'acide naturel de Citron et de Phosphate Acide de Chaux.

**THE JOHNSTON FLUID BEEF CO., - MONTREAL.**



PRIX COURANTS.—MONTREAL, 2 MAI 1895

**Vianes en conserve:** Prix en gros

Corned Beef, 1 lb.....doz.	1 70	1 75
" 2 lbs.....doz.	2 80	2 90
" 14 lbs.....doz.	13 00	13 50
Dinde, 1 lb.....doz.	0 00	2 30
Langue, 1 lb.....doz.	0 00	4 00
" 2 lbs.....doz.	0 00	7 50
Langue de boeuf, 1 lb.....doz.	4 50	0 00
" 2 lb.....doz.	0 00	8 25
English Brawn.....doz.	0 00	1 50
Boeuf emietté sec.....doz.	0 00	2 75
Pates de foie gras.....doz.	6 00	8 30
Pieds de cochon, 1 lb.....doz.	0 00	2 00
Poivets, 1 lb.....doz.	0 00	2 20
Sol.pas assorties, 1 lb.....doz.	2 00	2 20
Marinades Morton.....doz.	2 30	2 70
" Crosse & Blackwell,.....doz.	0 00	3 25
" Suffolk, 20 oz.....doz.	3 00	2 10
" Suffolk, 16 oz.....doz.	0 00	1 80

Cornichons arom., A. C. Dionne.....doz.	0 00	2 50
Sauce Worcester, 1 chop.....doz.	3 50	3 75
" " " chop.....doz.	6 25	6 50
" Harvey, 1 chop.....doz.	3 25	3 50
Catsup de tomates.....doz.	1 00	4 00
" de champignons.....doz.	1 90	3 40
Sauce aux anchois.....doz.	3 25	3 50
Sauce Chili.....doz.	3 75	4 00
Marinades de L. A. Dansereau & Cie.....doz.	1 40	1 40
Horse Head Brand No. 1 20 oz doz.....doz.	1 40	1 40
Gladstone.....doz.	1 05	1 05
John Roe & Co, Lon. Ang.....doz.	1 80	1 80
Hobery & Co, Liverpool.....doz.	1 60	1 60
Ketchup.....doz.	93	93

Escompte 5 pour cent.

**Empois et Féculs.**

Canada Laundry lb, esc. 3 p.c.....lb.	44	44
Canada White Laundry la lb.....lb.	51	51
Benson's No. 1 White la lb.....lb.	54	54
" Blue la lb.....lb.	7	7
Lily White Gloss en livres.....lb.	7	7
Benson's en lbs, la lb.....lb.	71	71
" en 1/2 lb.....lb.	71	71
St. Lawrence en lbs la lb.....lb.	71	71
Brantford Rice St'ch en lbs la lb.....lb.	9	9
Berger en 1/2 lbs la lb.....lb.	104	104
" en lbs la lb.....lb.	114	114
Gloukes en bts de 1/2 grosse la gr. 2 50.....lb.	62	62
Canada Corn Starch la lb.....lb.	63	63
Durham.....lb.	63	63
Challenge.....lb.	63	63
British America Corn St'ch la lb.....lb.	71	71
Benson's No. 1.....lb.	74	74

**Epices pures.**

Poivre blanc, lb.....lb.	0 20	0 00
" noir, lb.....lb.	0 15	0 00
Cannelle, lb.....lb.	0 18	0 00
Clous de girofle, lb.....lb.	0 25	0 30
" ronds, lb.....lb.	0 15	0 20
Cassia en nattes.....lb.	0 10	0 12
Gingembre Jam. moulu.....lb.	0 25	0 35
" racines.....lb.	0 00	0 20
" Afrique moulu.....lb.	0 00	0 00
" racines.....lb.	0 00	0 00
Muscade blanche.....lb.	0 00	0 65
" non blanche.....lb.	0 00	0 90
Macis.....lb.	0 624	0 70
Piment.....lb.	0 10	0 00
Anis.....lb.	0 08	0 10

**Fruits Sees.**

Raisins nouv. Valence, lb.....lb.	0 033	0 054
" Eleme.....lb.	0 00	0 00
" Loose Muscatels, bte.....lb.	1 70	1 75
" London Layers.....lb.	2 10	2 20
" Black Baskets.....lb.	0 00	3 00
" Imperial Cabinet.....lb.	2 30	2 40
" Connoisseurs Clus. ters.....lb.	2 65	2 75
" Black Crown.....lb.	0 00	0 00
" Fine Dehesa.....lb.	3 75	4 00
" Sultana.....lb.	0 06	0 064
" Corinthe nouv.....lb.	0 034	0 04
Prunes Atlas.....lb.	0 044	0 05
Amandes 1/2 molles.....lb.	0 10	0 11
" molles.....lb.	0 124	0 134
Noisettes.....lb.	0 084	0 094
Noir Marbot.....lb.	0 104	0 124
" Grenoble.....lb.	0 14	0 15
" Brésil.....lb.	0 104	0 11
Peanuts rôtis.....lb.	0 07	0 084
Pecan.....lb.	0 08	0 08
do polies.....lb.	0 084	0 154
Figues, layers.....lb.	0 10	0 11
" en pailions.....lb.	0 05	0 07
Dattes, en bottes.....lb.	0 044	0 05
" en pailions.....lb.	0 044	0 05
Pommes séchées.....lb.	0 064	0 07
Pommes évaporées.....lb.	0 00	0 74

**Fruits Verts.**

Citrons de Messine, bte.....doz.	\$2 50	\$3 25
Oranges de Jamaïq. qrt.....doz.	0 00	0 00
" Floride.....doz.	0 00	0 00
" de Valence, caisse.....doz.	3 75	4 00

Prix en gros

Oranges, 1/2 bottes.....doz.	0 00	1 50
" sanguines.....doz.	0 00	0 00
" messines.....doz.	0 00	3 00
" ovales.....doz.	0 00	0 00
Bananes, le régime.....doz.	1 50	2 50
Cocos, le cent.....doz.	0 00	0 00
Oignons rouges, le quart.....doz.	2 00	2 25
" jaunes.....doz.	2 25	2 50

**Fruits du pays.**

Poires, le quart.....doz.	0 00	0 00
Atocas, le quart.....doz.	0 00	0 00
" la boîte.....doz.	0 00	0 00

**Pommes.**

Pommes hâtives, le qrt.....doz.	0 00	0 00
" Fameuses.....doz.	0 00	0 00
" St. Laurent.....doz.	0 00	0 00
" d'hiver.....doz.	0 00	5 00

**Grains et Farines**

GRAINS

Blé roux d'hiver Can. No 2.....doz.	0 78	0 80
Blé blanc.....doz.	0 78	0 80
Blé du printemps.....doz.	0 78	0 80
Blé du Manitoba No 1 dur.....doz.	0 85	0 87
" No 2 dur.....doz.	0 00	0 00
" No 3 dur.....doz.	0 00	0 00
Blé du Nord No 2.....doz.	0 00	0 00
Avoine.....doz.	0 40	0 404
Blé d'inde, en douane.....doz.	0 00	0 00
Blé d'inde, droits payés.....doz.	0 00	0 65
Pois, No 1.....doz.	0 00	0 00
Pois No 2, ordinaire.....doz.	0 72	0 73
Orge, par minot.....doz.	0 54	0 55
Sarrasin, par 50 lbs.....doz.	0 52	0 53
Seigle, par 56 lbs.....doz.	0 54	0 55

**FARINES**

Patente d'hiver.....doz.	4 10	4 20
Patente du printemps.....doz.	0 00	4 15
Patente Américaine.....doz.	0 00	0 00
Straight roller.....doz.	3 75	3 85
Extra.....doz.	3 25	3 50
Superfine.....doz.	3 10	3 25
Forté de boulanger, cité.....doz.	0 00	4 00
Forté du Manitoba.....doz.	3 85	4 00

**EN SACS D'ONTARIO**

Medium.....doz.	2 00	2 10
Superfine.....doz.	1 05	1 10

Prix en gros

**FARINES D'AVOINE**

Farine d'avoine standard, en barils.....doz.	4 10	4 15
do en sacs.....doz.	2 00	2 05
Farine d'avoine granulée, en barils.....doz.	4 40	4 45
do en sacs.....doz.	2 10	2 15
Avoine roulée en barilla.....doz.	4 10	4 15
do do en sacs.....doz.	2 00	0 00

**ISSUES DE BLE**

Son d'Ontario au char, t.....doz.	17 00	18 00
" de Manitoba.....doz.	17 00	00 00
Grue de Manitoba.....doz.	19 00	00 00
Grue d'Ontario.....doz.	20 00	20 50
Moulée.....doz.	22 00	24 00

**Huiles et graisses.**

HUILES.

Huile d. morue T. N. gal.....doz.	\$0 40	\$0 45
" loup-marin raffi.....doz.	0 38	0 45
" paille.....doz.	0 35	0 37
" de lard, extra.....doz.	0 65	0 75
" " No.1.....doz.	0 60	0 70
" d'olive p. mach.....doz.	0 80	1 0
" à salade.....doz.	0 70	0 00
" d'olive à lampion.....doz.	1 20	2 60
" de spermaceti.....doz.	1 40	1 60
" de marsouin.....doz.	0 50	0 60
" de pétrole, par char.....doz.	0 00	0 00
" " p. 20 qrt.....doz.	0 174	0 174
" de 1 à 19 qrt.....doz.	0 18	0 18
" Américaine, par char.....doz.	0 00	0 00
" " par qrt.....doz.	0 24	254

**Huile olive Barton &**

" G. qts.....doz.	0 00	8 50
" pints.....doz.	0 00	9 50
" Possel, qrts.....doz.	0 00	2 75
" pint.....doz.	0 00	3 50
" 4 doz.....doz.	0 00	3 75
Loubon, la caisse 2d.....doz.	1 40	1 50
" Plagniol c.....doz.	6 00	9 50
Huile de foie de m. Nor. g. 1 75.....doz.	1 75	2 00
" Ter. g. 1 00.....doz.	1 00	1 50

**Laveuses, etc.**

Laveuses Royal Lily (3 p.c.).....doz.	1 20	1 20
" Globe.....doz.	1 75	1 75
" Jubilee.....doz.	2 20	2 20
" Royal Rose.....doz.	1 45	1 45
" N'th'n Queen.....doz.	2 22	2 22
" P'sse Louise.....doz.	2 25	2 25
Seaux No. 1, 2 cercles, clairs ou peints à l'intérieur.....doz.	1 50	1 50

LE CELEBRE EMPOIS GLACÉ • ROWE •

Produit un blanc d'ivoire et lustré sur toutes les étoffes empesées. F. W. ROWE & Co., Manufacturiers, 839 rue Lagachetlière, Montréal.

Le Café Dandelion Royal

est un breuvage délicieux et nourrissant, purifiant et donnant des forces. Hautement recommandé par la Faculté de Médecine. Empaqueté seulement en boites de ferblanc. Le prix en est minime. Tous les Epiciers devraient en garder et l'offrir à leurs clients. Demandez nos prix et nos échantillons. Nommez le "Prix-Courant."

The Royal Dandelion Coffee Co'y, 468 King Street, West, Toronto, Ont.

POUR LE CAREME : BEARDSLEY'S SHREDDED CODFISH DE COMMERCE

Toujours prêt. — Pas besoin de dessaler ni de faire bouillir. — Pas d'odeur.

J. A. TAYLOR, Agent Vendeur, MONTREAL.

J. W. BEARDSLEY'S SONS, New York.

AND. BRISSET & FILS

IMPORTATEURS EN GROS DE

VINS, LIQUEURS ET PRODUITS FRANÇAIS

EAU DE CONTREXEVILLE

SOURCE DU PAVILLON

Bue comme eau de table, prévient et guérit la gravelle, la goutte, le diabète et les maladies des voies urinaires.

21, 23 et 25 rue Gosford et rue du Champ de Mars, Montréal.

BREVETS D'INVENTION (France, Etranger)

Marques de Fabrique, Procés en contrefaçon etc.

CASALONGA Ingénieur Conseil (depuis 1867) PARIS 15, r. des Halles, 15

Prop. Direct. (depuis 1878) du Journal (25 fr. par an)

LA CHRONIQUE INDUSTRIELLE

DESSINS & GRAVURES sur BOIS. CLICHES

Guides de l'Inventeur en chaque pays (2 fr. par Guide)





Prix Courants.—MONTREAL 2 MAI 1885

Mélasses.		Poissons.		Riz.				Sel.		
Prix en gros				sacs sacs poches p.				Prix en gros		
Barbades tonne gal.	0 00 0 32	Harengs Shore	brl. 0 00 0 00	J. 1 à 4 sacs.	3 95	4 00	4 05	4 10	Sel fin, quart, 3 lbs.	\$2 90 à \$3 00
" tierce et quart.	0 00 0 36	" Labrador	brl. 0 00 4 50	5 9	3 90	3 95	4 00	4 05	" " 5 lbs.	2 75 2 80
" au char, tonne.	0 00 0 31	" Breton.	b. 0 00 2 75	10 24	3 85	3 90	3 95	4 00	" " 7 lbs.	2 50 2 60
" an char, tierce.	0 35 0 00	Harengs Cap	brl. 0 00 0 00	25 et plus.	3 80	3 85	3 90	3 95	Sel gros livré, sac	0 55 0 60
Antigua	0 00 0 00	Morue sèche	brl. 0 00 2 50	B. 1 à 4 sacs.	3 45	3 50	3 55	3 60	<b>Sirops.</b>	
Trinidad	0 00 0 28	" No 1 en quart.	lb. 0 00 0 03	5 9	3 40	3 45	3 50	3 55	Sirop américain	gal. 0 10 0 24
<b>Moutardes.</b>		" No 1 large quart.	lb. 0 00 0 34	10 24	3 35	3 40	3 45	3 50	Amber	qts 0 30 0 00
Moutarde Keens,	1/2 lb. 0 43 0 44	" No 1 Draft lb.	lb. 0 00 0 33	25 et plus.	3 30	3 35	3 40	3 45	Extra V. B.	0 35 0 38
" " 1 lb.	0 40 0 42	Morue désossée	lb. 6 00 6 50	<b>English style.</b>					Sirop canadien tins	2 lbs. 0 00 0 08
" " 4 lbs.	0 39 0 40	Poisson blanc lac Sup.	brl 0 00 5 50	En sacs de 250 lbs.					" " 8 lbs.	0 30 0 32
" Coleman,	1/2 lb. 0 43 0 44	Truits des lacs	qt. 0 00 0 00	Prix en gros					<b>Sucros.</b>	
" " 1 lb.	0 40 0 42	Saumon Labrador	brl. 0 00 0 00	1 à 4 sacs.	3 30				Brut	0 02 0 00
" " 4 lbs.	0 39 0 40	Saumon do	brl. 0 00 0 00	5 9	3 25				Jaunes raffinés	0 02 0 03
Moutarde Coleman, jars.	0 72 0 75	Maquereau No 1.	brl. 0 00 0 00	10 24	3 20				Boucauts et quarts.	
" Durham, jars.	0 00 0 60	" No 2.	brl. 0 00 0 00	25 et plus.	3 15				Extra ground.	qts 0 04 0 00
" Poney.	0 70 0 75	" No 3.	brl. 0 00 0 00	Riz "Crystal"					" "	bte 0 04 0 00
" Impérial, doz.	0 85 1 00	Saumon Colombie A.	brl 0 00 6 75	En sacs de 25 lbs.	le sac, 1 35				Cut loaf	qts 0 04 0 00
<b>Pâtes et denrées alimentaires.</b>		do do	baril 0 00 11 00	" " 50 "	2 60				" "	bte 0 04 0 00
Macaroni importé, lb.	0 09 0 10	Anguille	lb. 0 00 0 07	<b>Salaisons, Saïndoux, etc.</b>					Powdered	qts 0 03 0 00
Vermicelle	0 09 0 10	<b>Produits de la ferme.</b>		Lard Canada Short Cut Mess	le quart. 18 00 00 00				Extra granulé	qts 0 03 0 00
Macaroni du Canada.	0 04 0 04 1/2	<i>(Prix payés par les épiciers.)</i>		" " " "	le quart. 9 25 00 00				" No 2	0 13 0 00
Vermicelle	0 04 0 04 1/2	<b>Beurre.</b>		<b>Short Cut Clear</b>					<b>Tabacs.</b>	
" en boîte de 5 lbs	0 20 0 00	Townships frais	" 0 16 0 17	" " "	le qt. 17 00 00 00				Navy	3s, 4s et 12s la lb. 48
" " 10 lbs	0 40 0 00	" 2de qual.	" 0 00 0 00	" " "	le 1/2 " 0 00 0 75				Solace	7s et 12s " 48
Lait concentré, doz.	1 90 0 00	De l'Ouest.	" 0 05 0 10	<b>Saïndoux :</b>					Butt's No 1	12s " 48
Nestlé's food, doz., 5 p.c.	4 50 4 65	Rouleaux	" 0 10 0 11	Pur de panne en seaux	2 00 2 30				British consols.	4s " 59
Rolled oats, le sac.	2 10 0 00	Beurre de beurrieres	" 0 10 0 11	Canistres de 10 lbs.	10 11 1/2				Laurel	3s " 49
Dessicated wheat, le sac	2 25 2 40	d'automne	" 0 10 0 14	" " 5 "	10 11 1/2				Brier	7s " 47
Pois fendus, qrt. 100 lbs.	4 00 4 25	do frais.	" 0 18 0 19	" " 3 "	10 11 1/2				Honey suckle.	7s " 56
Chocolat des gourmets		<b>Fromage.</b>		Composé, en seaux	1 15				Napoleon	8s " 56
fin la livre.	0 00 0 31	De l'Ouest,	la lb. 0 09 0 10	Canistres de 10 lbs.	7 40				Victoria	12s " 47
Farine préparée, Brodie		De Québec,	" 0 09 0 10	" " 5 "	7 40				Index	7s " 44
" " XXX, 6 lbs.	2 40	Petites meules.	" 0 09 0 10 1/2	" " 3 "	0 7 1/2				Brunette	12s " 44
" " 3 "	1 25	<b>Œufs.</b>		Jambons, la lb.	10 11				" Derby " Plug	12s " 50 1/2
" " superb 6 "	2 21	Mirés à la caisse	0 00 0 00	<b>Saïndoux</b>					Solace à fumer	7s " 50 1/2
" " 3 "	1 15	Chaumés à la caisse	0 00 0 00	Standard, en seaux	1 55				" "	3s " 50 1/2
Farine d'orge, doz.	2 21	Frais	0 10 0 11	Globe,	1 45				Old Chum Solace	
" de seigle, doz.	2 20	<b>Sirop et sucre d'érable.</b>		Divers :					à chiquer.	58
" de Gluten lot, doz.	3 00	Sirop d'érable en qts la lb.	0 44 0 15	Lard fumé, la lb.	0 12 0 00				<b>Thés.</b>	
Biscuits Gluten, lb.	0 12 1/2	" en canistre legl.	0 55 0 61	Lard S.C. de l'Ouest le qrt	18 00 00 00				Japon commun à bon.	0 16 0 23
<b>Pâte Cook's Friend :</b>		Sucre nouveau.	la lb. 0 06 0 08	Lard Mess de l'Ouest,	17 00 00 00				" bon à choix.	0 20 0 27
No. 1, 4 doz. paq. & 1/2 caisses.	\$2 40	<b>Miel et cire.</b>		<b>Spécialités de Jos. Quevillon &amp; Cie.</b>					Nagasaki commun à bon	0 15 0 53
" 2 6 "	0 80	Miel coulé	la lb. 0 06 0 07	Prix en gros					Congou	0 15 0 08
" 3 4 "	0 45	Miel blanc nouveau	" 0 08 0 09	Saucisses au porc frais.	lb. 0 07 0 08				Oolong, bon à fin	0 45 0 50
" 10, 4 doz. 1/2 caisses	2 10	Miel en gateaux	" 0 13 0 14	" de Bologne.	lb. 0 06 0 07				" Formosa	0 25 0 50
" 12, 6 "	0 70	Cire vierge.	" 0 25 0 27	" au poulet.	doz. 0 00 1 00				Y. Hyson commun à bon	0 14 0 20
1 lb.—2 doz. en boîte fer blanc, ch	3 10								" moyen à choix	0 25 0 35
" 3 "	1 75								" choix extra.	0 60 0 65
" 4 "	1 10									

Les SUCRES GRANULÉS, Les Sucres Jaunes et les Sirops.

St. Lawrence Sugar Refining Co.

SONT PURS. PAS DE BLEU.

Aucune matière colorante n'est employée dans la fabrication de Nos Sucres Granulés.

Union Sardinière du St-Laurent.

USINE A ST-ANDRE, (KAMOURASKA)

Seule usine dans l'Amérique du Nord pour la préparation des Sardines à l'Huile.

PRODUITS DE CHOIX !

Capacité de production : 20,000 Boîtes par jour. Pour toute correspondance s'adresser au Bureau de la Compagnie :

118 & 120 RUE ST-PAUL, - - QUEBEC.

" LA CANADIENNE "

COMPAGNIE D'ASSURANCE SUR LA VIE.

Bureau Principal, 107 Rue Saint-Jacques, Montréal,

ÉDIFICE IMPÉRIAL, BUREAUX 80 et 81.

Président, Hon. J. G. LAVIOLETTE, M.C.L. ; Vice-Président, F. X. MOISAN ; Gérant et Secrétaire, P. GARON.

Situations vacantes pour agents et collecteurs. S'adresser personnellement ou par lettre à P. GARON, Gérant.

N. B.—En faisant votre demande, mentionnez LE PRIX COURANT.

DUCKETT, HODGE & CIE

Exportateurs de

Beurre et Fromage

Et Marchands de Provisions en Général,

104 Rue des Sœurs Grises.

Coin de la rue William. - - MONTREAL

Si vous

tenez le Sel de Table Acme, et si vous le laissez savoir à vos pratiques, vous vendrez plus de sel que n'importe qui ; il ne se

Durcit pas

Demandez le à votre marchand de gros.

TORONTO SALT WORKS

128 ADELAIDE ST., E.

TORONTO, Ont.

H. BOLDUC, Résid. 59 1/2 St-Etienne.

F. LONGPRE, Résid. 10 Roy.

BOLDUC & LONGPRE PEINTRES-DECORATEURS, Tapissiers, Blanchisseurs. Imitation une spécialité.

1331 RUE ONTARIO, Montréal. Toutes commandes exécutées avec soin, promptitude et à des prix modérés.

PRIX COURANTS. — MONTREAL, 2 MAI 1895

Poud. à canon, com. à bon	0 15	0 30
" moyen à fin	0 24	0 46
" fin à extra	0 57	0 65
Impérial, moyen à bon	0 25	0 30
" fin à extra	0 35	0 50
Souchong	0 25	0 60

**Sulf.**

Sulf raffiné, la livre	0 05 à	0 05 1/2
Sulf brut,	0 03 1/2 à	0 04 1/2

**Sapolo.**

En caisses de 1/2 à 1/2 grosse, la gr. 11.30

**Vinaigres.**

*De MM. M. Lefebvre & Cie.*

Imperial triple (en fûts) gal. imp.	0 33
Côte d'Or, Bordeaux	0 28
Extra Crystal Pickling	0 28
Ordinary	0 23
Vin blanc XXX	0 25
" " XX	0 20
" " X	0 17
Cidre clarifié XXX	0 27
Ex. Pure Eng. Malt, trip.	0 45
" " doub.	0 35
Spécial X.	0 15

**Vins.**

<b>Non Mousseux.</b>		
Bordeaux ord., caisse	9 00	9 50
" " gall.	1 10	1 25
Bordeaux Médoc caisse.	5 65	6 65
" St Julien,	6 65	7 65
" Châteaux,	20 00	25 00
Bourgogne, caisse	8 00	24 00
" " gallon	00 00	00 00
Saône, gallon	1 40	1 60
Sherry, caisse	6 60	11 00
" " gallon	00 00	00 00
Porto, caisse	6 00	15 00
" " gallon	00 00	00 00
Moselle, caisse	06 50	24 00
Sauternes, caisse	6 65	7 65
Graves, caisse	6 50	7 50
<b>Champagnes,</b>		
	qrts.	pcs.
J. J. Mumm, caisse	\$26 00	28 00
G. H. Mumm, caisse	31 00	33 00

**Prix en gros**

Arthur Roderer, caisse.	25 00	27 00
Vve Cliquot, caisse.	31 00	33 00
Pommery, caisse.	31 00	33 00
Fréminet, caisse.	26 00	27 00
Morizet, caisse.	25 00	27 00
Louis Roderer, caisse.	31 00	33 00
Gold Lack Sec, caisse.	30 00	32 00
Piper Heidsieck, caisse.	30 00	32 00
Perrier-Jouet, caisse.	31 00	33 00
E. Mercier & Cie., carte or, caisse.	31 00	33 00
Gd vin des Ambassades.	14 00	15 25
Vin des Princes, caisse.	24 00	25 00
Vin d'été, caisse.	18 00	19 00

**Mousseux.**

Bourgogne Mousseux, c.	00 00	00 00
Moselle Mousseux, c.	14 00	21 00
Hoek Mousseux, caisse.	14 00	16 00
Saumur, Tessier & Co., c.	14 00	15 50
" Nerea Raphael, c.	14 00	15 00

**Vins toniques.**

Vin de Chevrier, la douz.	0 00	9 50
Stimulant au vin de Ran-clo, la douz.	0 00	9 00

**Chocolats.**

**Menier.**

	Par caisse	Par boîte de 120 lbs.	Par boîte de 12 lbs.
Papier Jaune	lb. \$0 34	\$0 36	
" Chamois	" 0 43	0 48	
" Rose	" 0 50	0 56	
" Bleu	" 0 58	0 66	
" Vert	" 0 50	0 56	
" Lilas	" 0 58	0 66	
" Bronze	" 0 65	0 74	
" Blanc glacé	" 0 73	0 83	
" Premium	" 0 38	0 42	
Chocolat hygiénique de Cowan en tins de 1 lb., la douz.		\$7 25	
Chocolat hygiénique de Cowan en tins de 1/2 lb., la douz.		3 75	
Chocolat hygiénique de Cowan en tins de 1/4 lb., la douz.		2 25	
Chocolat hygiénique de Cowan en tins de 5 lbs., la lb.		0 55	

Essence de chocolat de Cowan non sucre, en paquets, la dz.	1 40
Essence de chocolat de Cowan sucré, en tins de 1/2 lb., la dz.	2 25

**Drogues et Produits Chimiques**

Acide carbonique	0 30	0 40
" citrique	0 50	0 55
" oxalique	0 10	0 12
" tartrique	la lb.	0 33 0 35
Aloès du Cap	0 14	0 15
Alun	lb.	0 62 0 03
Bicarbonate de Soude. brl.	2 70	2 75
Bichrom. de Potasse.	lb.	0 10 0 12
Bleu (carré)	0 10	0 16
Borax raffiné	0 06	0 09
Bromure de Potass.	0 55	0 60
Camphre américain	0 60	0 70
Camphre anglais	lb.	0 65 0 70
Cendres de soude	0 04	0 02
Chlorure de chaux	0 02	0 05
Chlor. de Potasse	0 23	0 25
Couperose, 100 lbs.	0 75	1 00
Crème de tartre.	0 20	0 22
Extrait de Campêche lb.	0 10	0 11
Extrait de en paquets lb.	0 12	0 14
Garance	lb.	0 00 0 00
Glycérine	lb.	0 16 0 20
Gomme arabique.	lb.	0 50 1 25
Gomme épinette.	lb.	0 25 0 00
Indigo Bengal.	lb.	1 50 1 75
Indigo Madras.	lb.	0 60 0 80
Iodure de potasse.	lb.	4 00 4 25
Opium	lb.	4 50 4 75
Pearline, boîte	5 00	0 00
Phosphore.	lb.	0 60 0 75
Salpêtre	lb.	0 06 0 74
Sels d'Epsom	1 50	3 00
Sel de soude.	100 lbs	0 80 0 95
Soda caustique 60°	100 lbs	1 90 2 15
Soda caustique 70°	100 lbs	2 15 2 40
Soda à laver par 100 lbs.	0 75	0 90
Soda à pâte par baril	0 00	2 50
Soufre poudre lb	0 02	0 03
Soufre bâtons	0 02	0 03
Soufre en sac (rock) par 100 lbs.	1 50	2 00
Strychnine.	oz.	0 90 1 00
Sulfate de cuivre	lb.	0 44 0 06
Sulfate de morphine	lb.	1 90 2 00
Sulfate de Quinine	oz.	0 40 0 45
Sumac.	la tonne	65 00 70 00
Vert de Paris	0 00	0 15
Vitriol.	0 05	0 08

**Produits Pharmaceutiques.**

		<b>Prix en gros</b>
Huile daricin (castor), la lb.	0 10 à	0 11
" " " "	1 oz. p. doz	0 35
" " " "	" " "	0 55
Huile de ricin (castor), 1 oz. p. doz	0 70	
" " " "	" " "	0 00
" " " "	" " "	1 00
" de foie de morue, demiards par doz	1 00	
" " "	Wyeth's demiards par doz	6 50
Trésoir des nourrices,	" par doz	1 40
Sirop Dr Coderre (5 p.c.)	" "	1 75
Hop Bitters,	" "	7 00
Radway Ready Relief,	" "	1 90
Pain Killer,	par doz	1 75 à 2 00
Eau de Cologne	" "	1 50 0 00
" " "	Hoyt's	1 85 1 90
Eau de Floride, Murray & Lanman	" "	4 75
Essences	55c,	\$1 1 50 1 75
" café	\$2,	3 50 6 75
Quiétal	" "	Doz. Gros \$1 70 17 00
Rob Bonum	" "	1 70 17 00
Emulsion C. Beaupré	" "	3 50 36 00
<b>Specialités de L. Robitaille, Joliette.</b>		
		<b>Doz. Gros</b>
Elixir Résineux Pectoral	\$1 75	\$18 00
Restaurateur de Robson	3 50	38 00
Pilul. antibill. du Dr Ney	1 50	15 00
Spéc. antiasthm. gr.	6 25	65 00
" " petite	3 25	33 00
Anticholériq. du Dr Ney	3 50	40 00
Salsepareille grande	7 00	80 00
" " petite	3 75	40 00
Onguent anthémor.	1 75	18 00
antidart.	1 75	18 00
Onguent magique gr.	1 75	18 00
" magique pet.	1 00	10 00
Pommade "c. les cors	1 75	18 00
Baume Catarrhal gr.	7 00	75 00
" " petite	3 50	36 00
Tue-douleur dentaire	1 75	18 00
Poudre dépurative, Vink	1 75	18 00
Spécifique du prof. Vink	6 00	65 00
Vermifuge	" "	4 00 42 00

Etablie en 1841.  
**L'AGENCE MERCANTILE**  
**R. G. DUN & Co., Montréal,**  
La plus ancienne et la plus forte—150 agences.  
Collections faites dans toutes les localités.  
**A. C. MATTHEWS,** — — — **Gérant.**

Le Sirop **QUIÉTAL**, pour calmer et faire reposer les enfants.  
Le **ROB-BONUM**, pour les rhumes, toux, bronchites, etc.  
**L'ÉMULSION C. BEAUPRÉ**, à l'Huile de Foie de Morue et Hypophosphites.  
Sont fortement annoncés, et doivent se trouver chez tout marchand de gros et détail. Voir quotations. Dépôt principal chez **C. BEAUPRÉ**, Pharmacien, 291 Notre-Dame, MONTREAL.

**JOSEPH CONTANT**  
**PHARMACIEN ET CHIMISTE**  
**1475 rue Notre-Dame, Montréal**  
MANUFACTURIER et MARCHAND EN GROS

D'Essences Culinaires, Huiles à Cheveux. Parfumeries, Vernis à Chaussures, Lessive en caisses, Caustique en canistres, Huile d'Olive en bouteilles, Huile de Castor, etc.

Prix modérés et commandes exécutées avec diligence

**L. A. DANSEREAU & CIE**  
FABRICANTS DE  
**Biscuits, Marinades, Etc**  
354 et 356 AVENUE PAPINEAU  
MONTREAL

Aussi Agents pour les célèbres marinade **John Roe & Co.**, de Londres et **RobRoy**, de Liverpool.  
Vendus par tous les épiciers de gros.  
Ecrivez pour la liste des prix.

**FABRIQUE** ..... **DE VINAIGRE**..... **EUREKA**



La célèbre marque de vinaigre **"EUREKA"** est la plus pure et celle qui est fabriquée avec le plus grand soin.

Ce vinaigre est fait avec de l'eau de pluie claire, bouillie, puis parfaitement distillée à travers des lits de charbon de bois avant de passer au mélange.

Dans la fabrication du célèbre vinaigre **"EUREKA"** on n'emploie que des alcools purs du Canada et des vins canadiens. Ce vinaigre, s'il gèle, donne en fondant ensuite, un article supérieurement aromatisé qui a retenu sa force. C'est une expérience à laquelle ne résistent pas les vinaigres ordinaires composés d'acides.

DEMANDEZ ECHANTILLON ET LISTE DE PRIX.

**ALF. ROBITAILLE**  
MANUFACTURIER DE  
**VINAIGRES et MARINADES**  
**QUEBEC.**



PRIX COURANTS.—MONTREAL 2 MAI 1885.

Prix en gros	
Spavin-Cure grande	7 00 80 00
petite	3 50 38 00
Colic-Cure	3 00 33 00
Pastilles Vermif. français.	1 40 15 00

**Spécialités de Picault & Contant.**

Doz. Gros.	
Elixir Pulmon. Balsami.	\$1 75 18 00
Biscuit Purgat. Parisien	1 20 12 00
Pastille à vers.	1 50 15 00
Poudre de condition	1 lb. 0 80 7 20
"    "    "	1 lb. 1 25 13 00
"    "    "	1 lb. 1 80 18 00
Huile d. foied. morue	8 oz 18 00
"    "    "	6 oz 15 00
Emulsion	4 00
Huile Vétérinaire	1 50
Essence d'épinette	0 80

**Spécialité de A. C. Dionne.**

Sirop de merisier composé	\$1 50 0 00
---------------------------	-------------

**Spécialités de la Anchor Medicine Co**

Doz. Gros.	
Anchor Weakness Cure	8 00 78 00
Pilules du Dr Nelson (tonique du sang)	3 50 36 00
Vermicure Français au chocolat	1 25 12 00
Castorol (huile de castor préparée (2 oz))	1 20 12 96
"    "    "    "    "	(4 oz) 2 40 25 92

**Cuir et peaux.**

**Cuir à semelles.**

Spanish No 1	18 lbs en moy.	0 22 0 23
"    "    "	25 " et au-des.	0 20 0 21
"    "    "	léger	0 19 0 20
"    "    "	No 2	0 17 0 18
"    "    "	18 lbs en moy.	0 18 0 19
Zanzibar		0 17 0 18
Slaughter sole	No 1 steers.	0 21 0 22
"    "    "	p. ord.	0 20 0 21
"    "    "	No 2	0 18 0 19
"    "    "	sans acide.	0 20 0 21
"    "    "	union crop	No 1 0 26 0 00
"    "    "	No 2	0 20 0 00
Harnais finis à la main	p. lb.	0 25 0 26
"    "    "	No. 2	0 23 0 24
"    "    "	finis à la roue	p. lb. 0 21 0 22

Prix en gros	
Harnais No. 2	0 19 0 20 1/2
"    "    "    "    "	taureau p. lb. 0 17 0 19
Vache cirée mince	p. lb. 0 29 0 30
"    "    "    "    "	forte No. 1 p. lb. 0 24 0 25
Vache grain. pesante	p. lb. 0 21 0 26
"    "    "    "    "	Hm. M. Lin le p. 0 11 0 13 1/2
"    "    "    "    "	écossaise p. lb. 0 28 0 23
Taure française	p. lb. 0 00 0 85
"    "    "    "    "	anglaise " 0 00 0 70
"    "    "    "    "	canadienne " 0 50 0 60
Veau can.	25 à 30 lbs p. lb. 0 60 0 70
"    "    "    "    "	36 à 45 " p. lb. 0 57 0 62 1/2
"    "    "    "    "	45 et plus p. lb. 0 55 0 57 1/2
Vache fendue Ont H	0 19 0 20
"    "    "    "    "	Hm. 0 18 0 19
"    "    "    "    "	Med. 0 17 0 18
"    "    "    "    "	junior. 0 15 0 00
"    "    "    "    "	Qué. sen. h. a m 0 00 0 14
"    "    "    "    "	jun. m. à light 0 00 0 14
Vache vernie	le pied. 0 00 0 16
"    "    "    "    "	d'Ontario 0 18 0 19
Cuir verni uni, grainé	" 0 00 0 16
Mouton mince	la doz. 4 00 0 00
"    "    "    "    "	épais 9 00 0 00
Dongola glacé, ord.	le pied. 0 11 0 19
Kid Cheyrette	" 0 20 0 38
Chèvre des Indes glacée	" 0 15 0 00
Kangourou	" 0 38 0 45
Dongola dull	" 0 11 0 19
Buff d'Ontario	H. 0 12 HM. 0 13
"    "    "    "    "	M. 0 11 L. 0 11
Buff d'Ontario No 2	0 00 0 09 1/2
Buff de Québec	H. 0 11 HM. 0 11
"    "    "    "    "	M. 0 10 L. 0 10
Buff de Québec No 2	0 00 0 09
Glove Grain Ontario	0 00 0 12
"    "    "    "    "	Québec 0 00 0 10
Pebble " Ontario	0 11 0 12
"    "    "    "    "	Québec 0 09 0 10
Cuir à bourrure No 1	0 17 No 2 0 16
"    "    "    "    "	fini français 0 20
"    "    "    "    "	russe 0 19
<b>Cuir à Relture.</b>	
Maroquin large	doz. \$24 00 \$38 00
"    "    "    "    "	petit 18 00 22 00
"    "    "    "    "	persian 12 00 20 00
Veau de loi, im.	\$48 00 S. Royal \$40 00
"    "    "    "    "	Royal 38 00
Veau de loi	M. \$30 00 D. \$20 00
Vache Russie en peau	la pièce 18 00
"    "    "    "    "	imitation le pied. 0 30
"    "    "    "    "	seal 0 20
Veau de Russie	doz. 72 00

Prix en gros.	
<b>Peaux.. Prix payés aux bouchers.</b>	
Peaux vertes, 100 lbs. No. 1	\$7 50 0 00
"    "    "    "    "	No. 2 6 50 0 00
"    "    "    "    "	No. 3 5 50 0 00
Veaux: la livre	0 06 0 7
Agneaux, la pièce	0 00 a 0 15
Moutons, laine	0 65 à 0 70
Moutons, tondus	0 00 à 0 00
Steers, par 100 lbs	7 50 à 8 00
Les tanneurs paient de 50c à \$1.00 de plus pour les peaux assorties et inspectées.	
Peaux de l'Ouest	No. 1 0 00
"    "    "    "    "	No. 2 0 00
<b>Laines.</b>	
Toison du Canada, la lb.	0 19 à 0 21
Arrachée, non assort.	" 0 19 à 0 21

Prix en gros.	
<b>Pelloterles brutes.</b>	
<b>Prix payés à Montréal.</b>	
Vison, la pièce	\$1 50 à \$2 00
Rat musqué (hiver)	0 07 0 12
Marte, No. 1	1 50 2 00
Renard roux	1 30 1 50
Pecan	5 00 8 00
Bête puante	0 50 0 75
Ours	8 00 20 00
Loutre	8 00 15 50
Castor, la livre	4 00 5 00
Chat sauvage	0 25 0 75

**Chaussures.**

Prix en gros. (Avance 25)			
	Hommes.	Garçons.	Enfants.
Brogans	\$0 75 à 1 00	\$0 70 à 0 80	\$0 65 à 0 70
Cobourgs	0 90 1 10	0 80 0 95	0 70 0 80
Split Balmorals	0 85 1 10	0 80 1 05	0 70 0 80
Kip	1 15 1 40	0 90 1 15	0 80 0 90
Buff	1 10 1 90	1 00 1 40	0 90 1 20
Veau	1 95 3 85		
Buff Congress	1 10 1 70		
Veau	2 10 3 40		
Split boots	1 40 2 15	1 25 1 60	
Kip	2 00 2 90	1 60 1 90	1 25 1 50
Veau	2 75 3 90		
Bottes en feutre	1 50 2 00		
"    "    "    "    "	1 70 2 50		
Wigwams	0 65 0 90		
Mocassins	1 50 2 15		
<b>A CHEVILLE.</b>			
Split Boots	\$0 60 à 0 70	\$0 50 à 0 60	\$0 40 à 0 50
Split Balmorals	0 75 1 05	0 60 0 85	0 50 0 60
Kip	1 00 1 10	0 85 1 00	0 65 0 75
Buff	0 80 1 25	0 80 1 00	0 60 0 70
Pebble	1 00 1 25	0 90 1 00	0 50 0 65
Buff Bals clous en cuir	1 00 1 15	0 90 1 00	0 50 0 65
<b>A COUTURE.</b>			
Pebbles Boutonnées	1 05 1 30	0 95 1 05	0 65 0 80
Buff lustré	1 10 1 20	0 95 1 05	0 70 0 80
Pebble	1 10 1 50	0 85 1 00	0 65 0 8
Lustré	1 25 1 50	0 80 1 10	0 70 0 70
Chèvre	1 30 1 90	1 10 1 40	0 90 1 15
Veau poli	1 30 1 60	1 10 1 30	0 85 1 00
Chevreau français	1 80 3 50	1 90 2 50	1 40 1 70
"    "    "    "    "	canadien	1 40 2 75	1 20 0 00

H. C. LeTOURNEUX, prés. C. LeTOURNEUX, vice-prés. J. LeTOURNEUX, sec.-tr.  
**LeTOURNEUX, FILS & CIE**  
 MARCHANDS-FERRONNIERS  
 Nos 261, 263 et 265, RUE ST-PAUL, MONTREAL. A l'enseigne de l'Enclume.

**LAWRENCE A. WILSON & CO, MONTREAL**  
 SEULS AGENTS EN CANADA POUR

DEUTZ & GELDERMANN, Gold Lack Sec.	Ay.	COMANDON & CO., QUANTIN & CO., PETER F. HEERING, R. THORNE & CO., "Kilty Scotch," GREENLESS BROS "Claymore Scotch,"	Cognac. Cognac. Copenhagen Greenock.
CLODE & BAKER, Invalid's Port, J. W. BURMESTER, BONSOMS & MULLER, J. ORNOSA & CO., SANCHEZ ROMATE HERMANOS, JIMINEZ & LAMOTHE, CHAMPY PERE & CO., ST BONNET & BELLEMER, BOUCELLEAU FILS, Doctor's Special Brandy.	Oporto. Oporto. Tarragona. Reus. Jerez. Malaga. Beaune. Bordeaux. Cognac.	BUSHMILLS OLD DISTILLERY CO., J. W. NICHOLSON & CO., Dry Gin, BLANKENHEYM & NOLET, Key Gin, ALFRED GRATIEN, MARTINI, ROSSI & CO., Vermouth.	Glasgow. Belfast. London. Rotterdam Saumur. Torino.

MARIANI & CO., Vin de Coca Mariani, Paris.

**BERNIER & CIE.,**

GRAINS, FARINES, SON ET GRU, MOULÉE, GRAINES DE SEMENCE  
**DETAIL**  
 271 & 273 rue CASCADES  
 SAINT-HYACINTHE

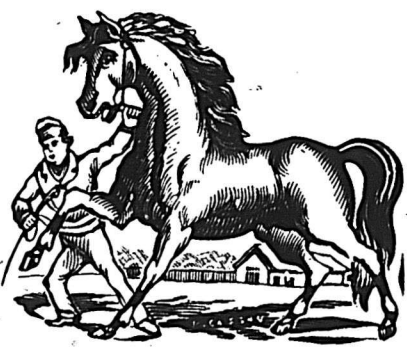

**G. G. GAUCHER**  
 Farines, Provisions. Produits de la ferme  
 SEUL AGENT EN CANADA DE LA  
 POUDRE ENGRAISSIVE et NOURRISSANTE  
 pour les Chevaux et bêtes à corne.  
 TONIQUE, STOMACHIQUE, DEPURA-  
 TIVE et VERMIFUGE.  
 91 et 93 Rue des COMMISSAIRES  
 MONTREAL.

Gomme à macher....  
**SOUVENIR**  
 ....de ADAMS

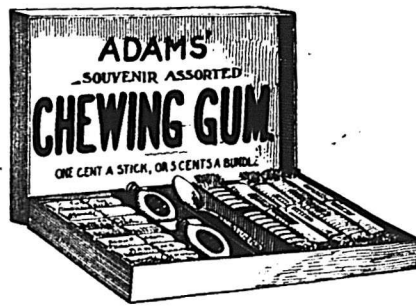

Chaque boîte contient une élégante  
 et rare souvenir, un bol doré avec un  
 splendide portrait du Pape Léon XIII.  
 LA BOITE CONTIENT 150 MORCEAUX DE COMME  
 AYEY-EN UNE.

DEMANDEZ-LA A VOTRE FOURNISSEUR.

ADAMS & SONS CO., - 11 et 13 Jarvis St., Toronto, Ont.

PRIX COURANTS.—MONTREAL, 2 MAI 1895

Prix en gros	
<b>Fers et Métaux.</b>	
<b>FERRONNERIE ET QUINCALLERIE.</b>	
<i>Fers à cheval :</i>	
Ordinaires, au baril.....	3 65 0 00
do par 25 barils..	3 50 0 00
En acier.....	5 00 5 75
<i>Fers à repasser... par lb</i>	0 03½ 0 03½
<i>Fiches : Coupées, toutes dimensions... par 100 lbs</i>	
Pressées, do... Esc. 20 p.c	3 15 3 75
" 7-16	3 90 0 00
" " 5-16	4 25 0 00
" " "	4 50 0 00
" " "	4 75 0 00
<i>Fil de fer :</i>	
Poli, de No 0. & No 8, par 100 lbs	2 60 0 00
Galvanisé.....	3 00 0 00
Huilé et brûlé.....	2 50 0 00
Esc. 25 p.c.	
Brûlé, pour tuyau, la lb.	0 06 0 07
Barbelé pour clôtures....	0 00 0 03
<i>Fil de laiton, à collets</i>	
par lb	0 35 0 40
<i>Fontes Malléables</i> " 0 09 0 10	
Enclumes".....	0 10½ 0 11
<b>Charnières :</b>	
T et "Strap"..... par lb	0 05 0 05
Strap et Gonds filetés 0 03½ 0 04½	
<b>CLOUS, ETC.</b>	
<i>Olous coupés à chaud :</i>	
Fret payé pour 10 quarts; au char, 10c de moins.	
De 5½ à 6 pcs, par 100 lbs	\$2 10
5 pcs.....	2 15
4 à 4½ ".....	2 20
3½ à 4 ".....	2 25
3 pcs.....	2 30
2½ à 2½ ".....	2 35
2 à 2½ ".....	2 40
1½ à 1½ ".....	2 70
1½ pouce.....	3 10
<i>Olous coupés à froid :</i>	
De 1½ à 1½ pcs, par 100 lbs	2 60
1½ pouce.....	3 00
<i>Olous à finir par 100 lbs :</i>	
1 pouce.....	4 35
1½ ".....	3 85
1½ à 1½ ".....	3 45
2 ct 2½ ".....	3 25
2½ à 2½ ".....	3 10
3 à 6 ".....	2 95
<i>Olous à quarts par 100 lbs</i>	
1 pouce.....	3 40
1 ".....	3 15
1½ ".....	2 00

Prix en gros	
<i>Olous à river par 100 lbs :</i>	
1 pouces.....	4 60
1½ ".....	4 10
1½ à 1½ ".....	3 45
2 à 2½ ".....	3 25
2½ à 2½ ".....	3 10
3 à 6 ".....	2 95
<i>Clous d'acier..... 10c en sus</i>	
Clous galvanisés, par 100 lbs.	\$9 25
Clous à ardoise.....	4 00
Clous à cheval No 7 ".....	2 40
" " 8 ".....	2 31
" " 9 et 10 ".....	2 20
<i>Clous de broche</i>	
1 pouce, No 16..... net	\$4 28
1½ " No 15.....	3 85
1½ " No 14.....	3 45
1½ " No 13.....	3 45
2 " No 12.....	3 25
2½ " No 11.....	3 00
3 à 4½ pouces, No 6 à 10.....	3 00
5 à 6 " No 3 à 5.....	2 60
<i>Limes, râpes et tiers-points :</i>	
1ère qualité, escompte.....	50 p.c.
2me qualité,.....	60 et 10 p.c.
Mèches de tarière, esc.....	60 et 10 p.c.
Tarières.....	45 p.c.
Vis, à bots, escompte.....	80 p.c.
Boulons à voiture, esc.....	75 p.c.
Boulons à bandage.....	60 p.c.
Boulons à lisses.....	70 p.c.
<b>Métaux.</b>	
<i>Cuivre.</i>	\$ c. # c
Lingots..... par lb	0 19 0 20
En feuille.....	0 20 0 21
<i>Etain.</i>	
Lingots.....	0 18 0 19
Barres.....	0 19 0 20
<i>Plomb.</i>	
Saumons..... par lb	0 03 0 03½
Barres.....	0 04 0 04½
Feuilles.....	0 04½ 0 05
De chasse.....	0 05 0 05½
Tuyau..... par 100 lbs	4 75 5 00
<i>Zinc.</i>	
Lingots, Spelter. par lb	0 4½ 0 05
Feuilles, No. 8.....	0 4½ 0 05
<i>Acier.</i>	
A ressort..... par 100 lbs	3 00 3 25
A lisse.....	2 00 2 10
American.....	2 50 6 00
A bandage.....	2 25 2 50
A pince.....	2 00 2 55
Fondu..... par lb	0 12 0 13
Poule, ordinaire.....	0 00 0 07
De mécanicien.....	0 00 0 03

Prix en gros	
<b>Fontes.</b>	
Siemens..... par tonne	16 50 17 00
Coltness.....	19 50 20 00
Calder.....	19 50 20 00
Langloan.....	00 00 17 00
Summerlee.....	21 00 21 50
Gartsherrie.....	00 00 00 00
Glenarnock.....	0 00 00 00
Carnbroe.....	19 00 19 50
Eglinton.....	19 50 20 00
"hotts.....	00 00 00 00
Canadlenno.....	16 50 17 00
<i>Fer en barres.</i>	
Canadien..... par 100 lbs	1 60 1 70
Anglais.....	2 15 2 25
Affiné.....	2 40 2 50
De Suède.....	3 75 4 00
De Norvège.....	3 25 0 03½
Lowmoor.....	6 00 0 00
" en verge.....	0 09 0 10
<i>Feuillard.</i>	
A carlier..... par 100 lbs	2 25 0 01
Double.....	2 10 0 00
<b>Tôles.</b>	
Noire, Nos 10 à 20, p. 100 lbs	0 00 0 00
" 22 à 24,.....	2 10 2 20
" 26 par 100 lbs.....	2 20 2 30
" 28 par 100 lbs.....	2 30 2 40
Galvanisée Morwood.....	0 05½ 0 06
" Queen's head.....	0 04½ 0 05
Etamée, No. 24, 72x30.....	C 07½
" No. 26,.....	0 08
" No. 28, 84x36 p. 100 lbs.....	0 08
Russie, Nos 8, 9 et 10, par lb.....	0 10½
Canada, par boîte.....	2 05 2 10
<i>Ferblanc.</i>	
Coke I C par boîte.....	2 9½
Charbon de bois I C par boîte.....	3 50
" I X.....	4 50
Pour chaq. X additionnel extra.....	1 00
Charbon de bois D C.....	
" I C Bradley.....	5 50 à 5 75
Ferblanc terne.....	6 00 6 50
<i>Tuyaux de poêles.</i>	
Tuyau No. 7, les 100 feuilles.....	\$5 75
" 6,.....	5 50
Coudes ronds pat., la douz.....	1 25
Connections, T et Y.....	2 40
<b>Matériaux de Construction</b>	
<b>CIMENTS</b>	
Ciment de Portland.....	1 90 2 25
Plâtre calciné.....	1 80 2 00
Chaux, maçonne p. 100 lbs.....	0 40 0 50
<b>PLATRE POUR LA TERRE</b>	
Le sac.....	0 50 0 55
Au char.....	0 00 0 50

Prix en gros	
<b>BRQUES</b>	
De Montréal.....	8 00 9 00
Du bord de l'eau.....	5 00 5 50
Réfractaires.....	18 00 22 00
Brique pressée.....	25 60 35 00
<b>PEINTURES</b>	
Blanc de plomb " Crown	
Diamond" par 100 lbs.....	5 50 6 00
Blanc de plomb pur, 100 lbs.....	5 00 5 50
" No 1.....	5 00 5 50
" 2.....	4 50 5 00
" 3.....	4 25 4 50
" sec.....	5 50 6 00
Rouge de Paris, Red Lead.....	4 00 5 00
Rouge de Venise, Anglais.....	1 50 2 00
Ocre jaune.....	1 50 2 00
Ocre rouge.....	1 50 2 00
Blanc de Céruse.....	0 45 0 60
Peintures préparées, gal.....	1 00 1 20
Huile de lin crue.....	0 57 0 58
" bouillie.....	0 59 0 60
Ess. de Térébenthine.....	C 47 0 18
Mastic par 100 lbs.....	2 00 2 50
Papier goudronné, la lb.....	0 01½ 0 02
Papier feutre, le rouleau.....	0 35 0 10
Papier goud., le rouleau.....	0 45 0 50
<b>VERRES A VITRES</b>	
United 14 à 25.....	1 20 à 1 30 50 pds.
" 26 40.....	1 30 1 40
" 41 50.....	2 80 3 00 100 pds.
" 51 60.....	3 25 3 50
" 61 70.....	3 50 3 75
" 71 80.....	4 00 4 25
" 81 85.....	4 50 4 75
" 88 90.....	6 00 6 25
" 91 95.....	" " " "
<b>TUYAUX ET CONDUITS.</b>	
<i>Tuyaux en fer—liste :</i>	
pouce de diamètre.....	0 08
" ".....	0 12
1 ".....	0 17
1½ ".....	0 24
2 ".....	0 31
2½ ".....	0 39
3 ".....	0 50
3½ ".....	0 62
4 ".....	0 74
4½ ".....	0 88
5 ".....	1 06
6 ".....	1 28
Escompte 70 et 5 p.c.	
Gros tuyau pour égouts, eau, etc., la tonne net.....	\$33 à \$3

# COWAN'S CACAOs ET CHOCOLATS EXQUIS. CAFÉ ET ICINGS.

THE COWAN COMPANY, (LTD.) TORONTO.

## La POUDRE A PATE

Est une Marchandise honnête et justement l'article avec lequel on peut établir ou étendre un commerce.



Les premières maisons d'épicerie se font une loi d'en tenir constamment en stock.

de McLAREN

# MAISON DE GROS EN Epiceries, Vins et Liqueurs

Importations directes des lieux de provenance, de tous les articles qui font l'objet de son commerce.

ASSORTIMENT COMPLET EN MARCHANDISES DE PREMIERE NECESSITE, TELLES QUE

THES, CAFES, SUCRES, MELASSES, SIROPS, FRUITS SECS, POISSONS, ETC.

GRANDE VARIETE DE FINES DENREES ET CHOIX CONSIDERABLE DE VINS ET LIQUEURS DES MEILLEURES MARQUES DONT ELLE A LE MONOPOLE DE PLUSIEURS.

# HUDON, HEBERT & CIE, 41, rue St-Sulpice, et 22, rue De Bresoles, MONTREAL

PRIX COURANTS. — MONTREAL, 2 MAI 1895.

**Tuyaux en grès—liste, esc. 15 p.c.**

4 pcs. par longueur de 3pd.	\$0 45
6 "	0 60
8 "	0 80
9 "	1 26
" "	2 10
18 "	2 70

**Coudes ronds :**

4 pouces chacun	0 75
6 "	1 00
9 "	1 75
12 "	2 50

**Tuyaux de réduction :**

6 x 4 pouces chacun	1 40
9 x 6 "	1 90
2 x 9 "	2 75

**Connection carré ou fausse**

**lquerre :**

4 x 4 pouces chacun	0 90	1 40
6 x 4 "	1 50	1 90
8 x 6 "	1 60	1 90
9 x 6 "	2 10	2 75
9 x 9 "	2 10	2 75
12 x 9 "	3 00	4 00
12 x 12 "	3 00	0 00

**Syphon :**

4 pouces	1 40	2 00
6 "	1 90	2 75
9 "	2 75	3 30
12 "	4 00	6 00

**Tuyaux à cheminée :**

92pouces, par pied	0 25
" "	0 40

**Charbons.**

**PRIX DE DÉTAIL.**

Grate par tonne de 2000 lbs.	\$5 75
Furnace do	5 75
Egg do	5 75
Stove do	6 00
Chestnut do	6 00
Peanut do	4 75
Screenings do 2240lbs.	1 50
Scotch Grate do 2000 "	0 00 6 00
Scotch Steam do 2940 "	4 50 5 00
Vale Grate do 2000 "	5 25
Welsch Anthracite do 2000 "	5 75
Pictou do 2240 "	" "
Cape Breton do " "	3 60
Glance Bay do " "	" "
Sydney do " "	4 00
Reserve do " "	" "
Charbon de forge do 2000 "	5 50 6 00
Lehigh pour fond. do " "	6 50 6 75
Coke par chaldron	6 75 7 00
" usage domestique	3 00
" concassé.	3 50

\* Selon distance et qualité.

**Bois de chauffage.**

**Prix payé par marchands, aux chars, gare Hochelaga.**

Erable la corde	\$1 50 à \$5 00
Merisier do	4 25 à 4 75
Bouleau, &c. do	0 00 à 0 00
Épinette do	0 00 à 4 25
Slabs par chars	28 00 à 31 00
en barge. Corde.	0 00 à 0 00
Rognures, le voyage	0 00 à 0 00

**Bois durs.**

Acajou de 1 à 3 pouces le pied	22 à 24
Cèdre rouge 1/4 pouce do	10 à 12
Noyer noir 1 à 4 pouces do	10 à 14
Noyer noir 6 x 6, 7 x 7, 8 x 8 do	14 à 16
Crisier 1 à 4 pouces do	9 à 11
Frêne 1 à 3 pouces le M.	21 00 à 25 00
Merisier 1 à 4 pouces do	20 00 à 25 00
Merisier 5 x 5, 6 x 6, 7 x 7, 8 x 8 do	26 00 à 25 00
Erable 1 à 2 pouces do	20 00 à 36 00
Orme 1 à 2 pouces do	18 00 à 25 00
Noyer tendre 1 à 2 pouces do	30 00 à 50 00
Cotonnier 1 à 4 pouces do	40 00 à 45 00
Bois blanc 1 à 4 pouces do	18 00 à 22 00
Chêne 1 à 2 pouces rouge do	30 00 à 50 00
Chêne 1 à 2 pouces blanc do	40 00 à 50 00
Chêne scié sur grain do	60 00 à 70 00

**Plaquage (veneris):**

Uni par 100 pieds	90 à 1 00
Français la feuille	50 à 1 25

American do	25 à 50
Erable piqué le pied	04 à 05
Noyer noir ondé do	04 à 06
Acajou (mahogany) do	8 à "

**Bois de Service**

1 pouce strip shipping cull, 1 1/2 et 2 pces.	6 à 16 pieds	le M.	\$12 00 15 00
1 pouce shipping cull sidings	do	do	14 00 16 00
1 1/2 et 2 pces do	do	do	15 00 18 00
1 pouce qualité marchande	do	do	20 00 30 00
1 1/2 et 2 pces do	do	do	20 00 30 00
1 pouce mill cull, strip, etc. No. 2	do	do	10 00 10 50
1 1/2 et 2 pces do	do	do	10 00 10 50
1 pouce mill cull No. 1	do	do	12 00 15 00
1 1/2 et 2 pces do	do	do	12 00 15 00
3 pces do	do	do	10 00 12 00
do do. No 2	do	do	6 50 8 50

**Epinette.**

1 pouce mill cull	5 à 9 pouces	do	9 00 10 00
1 1/2 et 2 pces. mill cull	do	do	10 00 11 00
3 pouces mill cull	do	do	9 00 10 00
1 1/2 et 2 pces. qualité march.	do	do	12 00 13 50

**Fruche.**

1, 2 et 3 pces	do	do	9 00 10 00
Colombages en pin, 2 x 3, 3 x 3 e 3 x 4—aux chars	do	do	10 00 11 00
Lattes—1ère qualité	do	do	1 80 2 00
2ème do	do	do	1 50 1 60

**Bardeaux pin XXX**

do	16 pouces	do	2 90 3 00
do	do	do	2 40 2 50
do	do	do	1 50
do	do	do	3 00
do	do	do	1 75

**Bardeaux cèdre XXX**

do	18 pouces	do	3 00
do	do	do	2 40 2
do	do	do	1 50
do	do	do	2 40 2
do	do	do	1 50
do	do	do	1 75

**Bardeaux fruche marchande**

do	do	do	1 75
----	----	----	------

**Charpente en pin.**

de 16 à 24 pieds—3 x 6 à 3 x 11	do	do	16 00 17 00
de 25 à 30 do do do	do	do	18 00 18 50
de 31 à 35 do do do	do	do	21 00 22 50
de 16 à 24 do —3 x 12 à 3 x 14	do	do	18 00 19 00
de 25 à 30 do do do	do	do	20 00 21 00
de 31 à 35 do do do	do	do	23 00 24 00

**Bois carré—pin.**

de 16 à 24 pieds—de 5 à 11 pouces carré	do	do	17 00 18 00
de 25 à 30 do do do	do	do	19 00 20 00
de 31 à 35 do do do	do	do	21 00 22 00
de 16 à 24 do —de 12 à 14 pouces carrés	do	do	19 00 20 00
de 25 à 30 do do do	do	do	21 00 22 00
de 31 à 35 do do do	do	do	23 00 24 00

**Charpente en fruche.**

de 17 à 30 pieds jusqu'à 12 pouces	do	do	15 00
Charpente en épinette	do	do	16 00
do en épinette rouge	do	do	25 00 30 00

107 AVENUE PAPINEAU, MONTREAL

**JOS. ROBERT & FILS**

**MARCHANDS DE BOIS DE SCIAGE**

ET MANUFACTURIERS DE

Portes, Chassis, Jalousies, Moulures, Cadres, Comptoirs et Fixtures de Magasin, Bancs d'Eglise, Bibliothèques.

Spécialité :—Nous avons un SÈCHOIR A BOIS le plus grand et le plus perfectionné du Canada. Téléphone : 6258.

**THIBODEAU & BOURDON**

No. 1203 Rue Ste-Catherine.

Coin de l'Avenue Papineau MONTREAL

Ont constamment en mains une quantité considérable de **BOIS DE SCIAGE SEC** qu'ils vendent à bas prix. Vente par char et par pile avec légère avance. Noyer noir et cotonnier de 1 à 4 pouces. Téléphone No 6039

**LITERIE**

DE LA

**MAISON LA PLUS RENOMMÉE, ÉTABLIE DEPUIS 25 ANS.**

Prix absolument les PLUS BAS.

**J. E. TOWNSEND**

1 Petite Rue St-Antoine, coin Rue St-Jacques seulement.

Téléphone 1906 GROS et DÉTAIL

**Fil de Fer Barbelé 'SAFETY'**

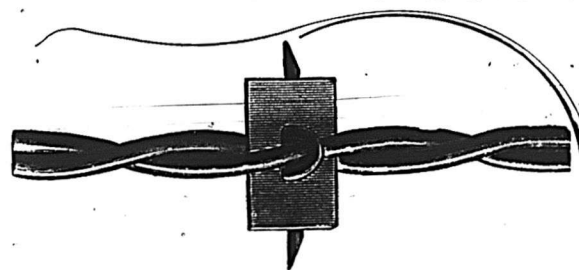

**LE FIL BARBELE LE PLUS PARFAIT**

Etant plus fort, il offre plus de sécurité pour le bétail.

Le meilleur fil manufacturé qui ait été jusqu'à maintenant offert sur le marché, et par conséquent, celui qui donne le plus de satisfaction.

Demandez-le à votre marchand ; n'en acceptez pas d'autres. Si votre fournisseur ne le tient pas, écrivez, en mentionnant "LE PRIX COURANT," à la

**SAFETY BARB WIRE CO.,** 50, rue Colborne, TORONTO, Ont.

**Granger Freres**

**LIBRAIRES EN GROS**

**FOURNITURES D'ECOLLES. CLASSIQUES FRANCAIS, ANGLAIS, LATINS et GRECS**

Grands avantages offerts dans les cahiers pour les écoles. Echantillons envoyés sur demande et facturés au prix du mille.

1699, rue Notre-Dame, MONTREAL



Decorations en Papier, Linorusta-Walton et Kalsomine  
Les derniers modèles de Paris et New-York.  
**P. L. DUVERT & CIE, de Paris, France**  
ARTISTES EN PEINTURES DECORATIVES  
Magasin et atelier  
**563 RUE ST-URBAN**  
Aquarellistes et Peintres de maisons et d'enseigne

**GAGNIER & LEFEBVRE**  
Successeurs de H. A. MILLER,  
**PEINTRES de MAISONS, d'ENSEIGNES**  
et de RIDEAUX,  
Tapissiers et Décorateurs, Doreurs, Vitriers,  
Imitateurs, Blanchisseurs, etc.

1996 RUE ST-CATHERINE, MONTREAL

**BOIS DE SCIAGE ...**

Bureau : 512 Lagachetière  
MONTREAL  
**D. PARIZEAU**  
CLOS, Tél. Bel No 6678.  
Canal Lachine  
BASSIN No 3.  
Vis-à-vis rue Ottawa.  
Tél. Bell No 8808.

T. PREFONTAINE

H. BOURGOVIN

**T. PREFONTAINE & CIE**  
.. Marchands de ..

**BOIS de SCIAGE**  
BUREAU :  
Coin des rues NAPOLEON et TRACEY,  
STE-CUNEGONDE

CLOS A BOIS :

Le long du Canal Lachine, des deux côtés.

Tél. Bell 8141.

MONTREAL.

A. DEMERS.

Tél. 589.

C. BRUNET.

Faisant affaire sous les noms de

**DRAPEAU, SAVIGNAC & CIE**

140 Grande Rue St-Laurent, Montreal

**FERBLANTIERS, PLOMBIERS, COUVREURS,**

Et Poseurs d'Appareils de Chauffage

Assortiment très varié et complet d'Ustensiles de cuisine, Coutellerie, Lampes, Gazeliers, Brackets, Globes, etc., à des prix très modérés.

Ils se chargent de tout ouvrage, tel que Couverture en Ardoise, en Ferblanc, en Tôle galvanisée, et toutes espèces de réparations à des prix très modérés.

Spécialité pour la pose et les réparations de Fournaises à eau chaude, à vapeur, haute et basse pression, et Fournaises à l'air chaud.

Fournaises à l'eau chaude et à l'air chaud combinés.

**DECORATION**  
d'Eglises,  
de Chapelles,  
Edifices  
Publics,  
Résidences  
Privées,  
Etc.

**FABRICANT**  
DE  
**VITRAUX PEINTS**  
et en Mosaïque.

**IMPORTATEUR**  
DE  
**TAPISSERIES.**  
1886, rue Ste-Catherine, Montréal.

**D. A. BEAULIEU, ARTISTE-PEINTRE**  
**DECORATEUR.**

# J. CRADOCK SIMPSON & CIE

AGENTS D'IMMEUBLES ET DE FINANCES.

OFFRENT EN VENTE. — Résidences de première classe ; bonnes maisons ; propriétés commerciales et magnifiques lots à bâtir.

OFFRENT A LOUER. — Maisons meublées, maisons non-meublées et Magasins.

FONT DES PRETS — Sur bonnes hypothèques à des taux d'intérêt très bas.

ASSURENT — Les risques de tout genre dans les Compagnies de premier ordre.

ADMINISTRENT LES PROPRIETES — Pour les propriétaires ou fidéi-commissaires, au mieux de leurs intérêts.

VENTE D'IMMEUBLES A L'ENCAN — Tous les quinze jours, le MERCREDI.

Bâtisse de l'Assurance " Guardian, "

181, RUE ST-JACQUES, MONTREAL.

TELEPHONE 714

**L**AMBERT & FILS, Constructeurs.  
357 Rue Berri, Montreal.

**LESSARD & HARRIS**  
(Ci-devant de Brodeur & Lessard)

**CONTRACTEURS-PLOMBIERS, COUVREURS**  
Et Poseurs d'Appareils de Chauffage.  
421 1/2 Craig, Montréal. Tel. Bell 2194.



Clotures ! Balustrades !

Toutes sortes de Travaux en fer.

Toronto Fence & Ornamental  
IRON WORKS  
78 Adelaide O., Toronto, Ont.

**MANUFACTURE D'ACIER FONDU**

— DE —  
**FRIED. KRUPP,**  
A ESSEN, (Allemagne.)

Représentant en Canada :

**JAS. W. PYKE,**  
35 Rue St. François-Xavier, Montréal.

Bandages de Roues en Acier et Roues bandées en Acier. Essieux et Tourillons d'Essieux, etc.

**FAUCHER & Fils**

Importateurs et Marchands-Ferronniers

**Bois et Garnitures de Voitures**

Fournitures pour Carrossiers et Forgerons, telles que Fer en barres, Acier, Charbon de forge, Peintures, Vernis, etc.

Nos 796 à 802, Rue Craig,

**MONTREAL.**

Téléphone 576

**J. G. A. GENDREAU**

Chirurgien-Dentiste



Extraction de Dents sans douleur, Par l'électricité et par l'anesthésie.

Dents posées avec ou sans palais, d'après les procédés les plus nouveaux.

No. 20 RUE ST-LAURENT,

MONTREAL.

**R. A. MAINWARING**  
Courtier d'Immeubles

ET PLACEMENTS

— BUREAUX —

147 St. Jacques | 2358 Ste Catherine

**MONTREAL**

Téléphone Bell 2483

**MARCOTTE FRERES**  
ENCANTEURS

— ET —

Agents d'Immeubles

Avances faites sur consignations.

Emprunts négociés sur hypothèques.

No 69 rue St-Jacques,

**MONTREAL.**

**JOHN MORRIS**  
AGENT D'IMMEUBLES

Assurances Contre le Feu,

Prêts sur Hypothèques

126, RUE ST-JACQUES

Téléphone 2290.

**MONTREAL**

**FRED. R. ALLEY**

Achète, Vend et Échange

— LES —

**PROPRIETES**

Administration de Successions,  
Collection de Loyers,  
Placement d'Assurance.

BUREAU PRINCIPAL.

116 Rue ST-JACQUES, Montréal

Téléphone 1251.

## Ventes enregistrées

Pendant la semaine terminée le 27 avril 1895.

## MONTREAL EST

## QUARTIER STE-MARIE

Rue Gain, Nos 412 et 414, maison en brique. La ½ Sud de 1155, terrain 25 x 81. Edouard Pigeon à Jos. Renaud; \$1,500 [38796].

Rues Fullum & Harmony. Lots 1332 et 1325, terrains de 43 x 87.6 chacun, vacants. John Henry Sample à MacKay Brothers; \$900.00 [38802].

## QUARTIER ST JACQUES

Rue St-André, Nos 832 à 836, maison en brique. La ½ indivise de 1207-60 et 61, terrains de 24 x 94 chacun. Philias St-Pierre à Alph. Bilodeau; \$800.00 plus les hypothèques; [38770].

## QUARTIER ST-LOUIS

Rue Cadieux, No 714, maison en bois et brique. Lot 940-2, terrain 18 x 71.6. Henry Wm Creed à James Manning; \$2,500 [38776].

Rue Drolet Nos 229 et 231, maison en brique. Le 1/5e indivis de 903-129, terrain 20 x 72. Marie Boucher et Dominique St-Denis son époux à Maxime Boucher; \$250 00 [38798].

## MONTREAL OUEST

## QUARTIER ST-ANTOINE

Rue Crescent. Partie de 1702-68, 1702-69 et 70 et partie de 1702-71, terrain 70 x 100, vacant. Helen Louis Douglas à Wm Rutherford, jr; \$12,250 [126829].

Avenue Lincoln, No 11, maison en brique. Lot 1667-3, terrain irrégulier, superficie 2116 pieds. The Canada Investment & Agency Co. à Michael Guérin; \$3,750 [126850].

## QUARTIER ST-ANNE

Rue Favard, Nos 34 et 36, coin Madeleine, No 135, maison en bois et brique à 2 étages. Lot 213 et partie de 212, terrain le 1er 42 x 48 et le 2me 13 en front, 10 en arrière x 54. James L. Noakes à Fred. B. Lyttle; \$2,700 [126824].

Rues Wellington, Young et Murray, manufacture, etc. Lot 1477, (moins partie expropriée), terrain 246 en front, 195.6 en arrière, 140.6 d'un côté et 191.6 de l'autre; superficie 32,500 pds. La Canada Meat Packing Co (en liquidation) à Wm Strachan, Wm Mann et J. T. Wilson; \$29,750, plus les hypothèques [126828].

## HOCHELAGA

## QUARTIER ST-JEAN-BAPTISTE.

Chemin Papineau. Nos 708 et 712, maison en bois et brique, etc. Lots 1-369 et 370, terrains 25 x 118 chacun. La faillite Mme Moïse Aubin à Alexandre D. McGillis. Jos. Ward et Chas. Langlois; \$5,548.88 [55965].

Rue Dufferin, Nos 118a et 120, maison en bois et brique. Lot 7-191 terrain 25 x 80. Mme veuve L. G. Turgeon à Marie Elda Durocher, épouse de Jos. A. Riopelle; \$1,600 [56006].

Rue Durham, Nos 73 et 73A, maison en bois et brique. Lot 1-168, terrain 25 x 106. Clément Charbonneau à Alph. Homier; \$1,800 [56011].

Rue St-André, Nos 919 à 925, maison en bois et brique. Lot 10-116 et 117, terrains 24 x 94 chacun. Jos. Malouin à Louis Bergeron dit Beaucage; \$3,600 [56055].

Rue Durham, Nos 61 et 63, maison en brique. Lot 1-171, terrain 24.6 x 106. Jos. Larivière à Emery Frs. Larivière; \$1,800 [56056].

Rue Pantaléon, Nos 353 et 353A, maison en bois et brique. Lot 15-1288 et partie Sud Est de 1287, terrain 25 x 64. Jos. d'Orléans à Jean Robillard; \$900.00 [56068].

## QUARTIER ST DENIS

Rue Berri Nos 1170 à 1176, maison en bois et brique. Lots 162-93 et 94, terrains 22 x 70 chacun. John Morris à Tancrede Bienvenu; \$3,500 [55847].

Rue Lacroix. Partie Sud-Est des lots 209-65 et 99, partie Nord-Ouest de 209-64 et 100 et partie de 209-123, terrain mesurant 7,196 pieds en superficie, vacant, pour l'ouverture de la rue Lacroix; Eugène Lafontaine à la cité de Montréal; \$1,989 [55851].

Avenue Mont-Royal. Lots 160-19 à 24 et partie Nord-Est de 18, et 16E, terrain de 157 x 134 6, vacant, (superficie 21116 pieds). T. L. Bienvenu et L. A. Bernard à la corporation des Sœurs de Ste-Croix; \$14,781.55 [55925].

Rues Rivard et Berri. Lots 162-92, 93, 95 et 96, terrains 22 x 70 chacun, vacants. T. L. Bienvenu à la corporation des Sœurs de Ste-Croix; \$4,835 60 [55926].

Rue St-Denis, No 1235, bâtisses etc. Lot 162-195, terrain 22 x 95. La faillite Bédard & Vincent à Marie E. Hugnenin épouse de Malcolm R. McKenzie (The New Beaver Oil Co); \$2 250 [56003].

Rue St-Denis, No 1209, maison en brique. Lot 162-184, terrain 22 x 95. Mme veuve Jos. Vincent à Téléphore St-Pierre; \$2,800 [56023].

## QUARTIER ST-GABRIEL

Rue Centre, Nos 495 à 501, maison en brique. Lot 2590, terrain 45 x 105. Elie Malo à Albert Blain; \$4,300 [55955].

Rue St-Patrice, maison en ruine. Lot 2513-29, terrain irrégulier. Francis Dolan à Edw. et Edmond Mallette; \$500.00 [56044].

## QUARTIER HOCHELAGA.

Rue Cu villier, Nos 91 à 115, maisons en brique. Lot 31-18 à 24, terrains de 25 x 95 chacun. Le Shérif de Montréal à The Sun Life Assurance Co; \$6,300 [56050].

Rue Frontenac, Nos 245 et 247, maison en bois et brique. Lot 166-199, terrain 22 x 80. Fréd. D. Monk à Dolphis Pepin; \$1,260 [56053].

## MAISONNEUVE

Avenue Pie IX. Lots 14-15 et 16, terrain 90 x 130, vacant. L'hon. Alph. Desjardins et autres à Meldrum Brothers; \$3,120 [55921].

Avenue Jeanne d'Arc. Lots 17-103 à 111, 136 à 157 et partie de 17-364, terrains vacants. Mme Henri Girard à Frs. X. Moisan; \$7,000 [56070].

## COTE VISITATION

Avenue Papineau. Partie du lot 153-156, terrain vacant. George Lafranchise à Albert Blanchard; \$335.00 [55987].

## MILE END

Rue St-Dominique No 65, maison en bois et brique. La ½ nord est de 137-23, terrain 21.3 x 87.6. Narcisse Nolin à Latreille et frère; \$1,800 [56048].

Rue St-Laurent Nos 178 et 180, maison en brique. Lot 75, terrain 45 x 75. James Walker à Jos. Paquette; \$1,500 [56125].

## MONTRÉAL ANNEXE

Rue Mance. La ½ sud est du lot 11-880, terrain 25 x 58.4 vacant. Samuel McFarland à Christy McFarland; \$225.00 [55983].

Rue Mance. La ½ nord ouest du lot 11-880, terrain 25 x 58.9 vacant. Samuel McFarland à Robert McConkey; \$225.00 [55984].

Rue St Laurent, coin Avenue Atlantique. Lot 11-1179, terrain 56.6 d'un côté, 57.7 de l'autre, superficie 4,800 pieds, vacant. The Montreal Freehold Co. à Louis Hottin; \$700.00 [56088].

## MAPLEWOOD.

Avenue Maplewood. Lot 28-426 à 434 et partie de 28-425, terrain de 225 x 111, vacant. Flav. Filiatrault à Geo. Edw. Cooke; \$1,500 [55899].

## STE-CUNÉGONDE

Rue Delisle, No 288, maison en bois. Lot 713 et moitié Sud Ouest de 712, terrain 42 x 75. Mme veuve Louis Bernharat à George Martel; \$1,825 [55874].

Rue Quesnel, maison, etc. Lot 186-34 et partie de 181-33, terrain irrégulier. Hormidas Perrault à Jos. Vaillant; \$1,500 [55930].

## ST HENRI

Rue Rose de Lima No 94, maison en bois. Lot 2025, terrain 40 x 90. Philias Gravel et ses enfants à Onésime Patenaude; \$1,145 [55875].

Avenue Marin, maison etc. Lot 385-102, terrain 22.6 x 95. Victor St-André à Polydore Leduc; \$3,200 [55916].

Rue Richelieu (Workman), maison etc. Lot 930, terrain 28 x 75. Mme Frs Xavier Desloges dit Larivière à Jean Marie Beyries; \$2,000 (à réméré) [55938].

Rue Notre-Dame (coin St-Jean), maisons etc. Lots 2241 et 2242, terrain de 70 x 110 d'un côté et 112.6 de l'autre. Frs. Xavier Paradis à Mary Louisa V. A. M. Shorey, épouse de James B. Stevenson; \$7,000 [55944].

Rue Gareau. Lot 1705-60, terrain 25 x 73, vacant. The Sun Life Assurance Co. of Canada à Jos. Hogue; \$240.00 [55966].

Rue Atwater, Nos 162 et 164, coin Delisle, maison en brique etc. Lot 904, terrain irrégulier. P. Legault dit Deslauriers à Mary Foster, épouse de Ls. Vincent; \$4,150 [56063].

Rue St-Jacques. Lot 385.89, terrain 25 x 100, vacant. Alex. Walker à Chas. Racicot; \$2,050 [56087].

Rue St-Antoine. Lot 385-81, terrain 25 x 100, vacant. Alex. Walker à Alf. Fauteux; \$1,500 [56118].

## VERDUN

Rue Rushbrooke. Lot 3276, terrain 60 x 120, vacant. Edward May à Robert Donaldson, père et fils; \$1,200 [55995].

Rue Wellington. Lot 3271, terrain 60 x 120. Philippe Jones à Jos. Copping; \$1,044 [56010].

## WESTMOUNT

Avenue Elm. Lots 374-1-7 et 374-2-8, terrain 25 x 101, vacant. Geo. H. Mathews, trustee à Suzan Gertrude Bancroft, épouse de Chas. Henry Binks; \$1,873.75 [55843].

Rue Victoria, maison etc. Lots 215-68-B, terrain 21.9 x 125. Mme veuve James Gray à Benj. Burland, jr; \$1,400 [55883].

Rue Victoria, maison, etc. Lot 215-68A, terrain 28 3 x 125. Mme veuve James Gray à Wm Brisbane; \$1,600 [55884].

Rue Sherbrooke. Lot 365-1 et 366-1

terrain 28 x 131.10½ James H. Redfern; à John M. Elder; \$5,000 [55945].  
 Rue Irving, maison, etc. Partie Sud-Est de 1434-58, terrain 20.10 x 95.3 Wm Kenwood à Ellen McEntyre Gray; \$3,200 [55952].  
 Rue Rosemount. Partie de 371, terrain 27 x 158.3, vacant. La succession Rob. James Reekie à Helen Ferrier, épouse de Thos. Geo. Dodd; \$2,991.10 [55953].  
 Rue Rosemount. Partie sud est de 371, terrain 27 x 157.9 vacant. La succession Rob. James Reekie à Annie Leckie Ferrier, épouse de Rob. W. Oliver; \$2,981.30 [55954].  
 Rue Bellevue. Lots 282, 208, 209 et 210, terrain irrégulier de 32,819 pieds en superficie, vacant. Joshua A. Bell à Archibald McGown jr; \$2,500 [55967].  
 Rue Abbott. Lot 1434 86, terrain 24 6 x 99.4½, vacant. Adolphe Dag nais à Hubert Forgue; \$998 00 [55968].  
 Rue Hallowell, maison en pierre et brique etc. Partie du lot 941-301, terrain 36 x 98.2 d'un côté et 94.2 de l'autre. F. X. A. Marseille à Geo. Etienne Mathieu; \$8,600 [56002].  
 Avenue Elm, maison etc. Lot 375-129, terrain 25 x 110 Alf. Fauteux à Rob. L. Weldon; \$5,025 [52095].  
 Place Belmont, maison en brique etc. Partie Sud-Est de 1434-177, terrain 13 en front 47.6 en arrière x 116 4, superficie 3519 pieds. R. Reford, D. W. Ross et John Dillon à Thos. U. Herst; \$3,500 [56115].  
 Rue Hillsdale, maison etc. Lot 1434-92, terrain 25 x 85 d'un côté et 87 de l'autre. Geo. Severs à James Grant Carnell; \$3,075 [56120].

**Revue Immobilière.**

Montréal, 2 mai, 1895.

Le nombre des déménagements est grand cette année, et pour la plus grande partie, ils indiquent la recherche par le locataire d'un loyer moins élevé. C'est la conséquence de la stagnation industrielle. Espérons que l'année qui commence verra un changement dans la direction de ce mouvement.

Les ventes de propriétés ne sont pas nombreuses, ni importantes, en dehors de quelques ventes dans le quartier St-Antoine et de celle de la propriété de la Canada Meat Company, au quartier Ste-Anne.

Les lots à bâtir ont rapporté les prix suivants :

Ville :	LS PIED
Rue Harmony.....	10 c
" Crescent.....	1 75
Avenue Mont Royal.....	70c
Rues Rivard et Berri..(St D ms).....	78½c
<i>Maisonnette :</i>	
Avenue de Pie IX.....	26½c
<i>Montreal Annexe :</i>	
Rue Mance.....	15 c
" St Laurent.....	15 c
<i>St Henri :</i>	
Rue St Jacques.....	82 c
" St Antoine.....	60 c
<i>Verdun :</i>	
Rue Rushbrooke.....	16½c
<i>Westmount :</i>	
Avenue Elm.....	75 c
Rue Sherbrooke.....	1.35 c
" Rosemount.....	70 c
" Abbott.....	41 c

**Voici les totaux des prix de ventes par quartiers :**

Quartier Ste Marie.....	\$2,400.00
" St Jacques.....	800.00
" St Louis.....	2,750.00
" St-Antoine.....	16,000.00
" St Anne.....	32,450.00
" St-Jean Baptiste.....	15,248 88
" St Denis.....	30,136.15
" St Gabriel.....	4 800.00
" Hochelaga.....	7,560.00
Maisonnette.....	10,120.00
Côté Visitation.....	335.00
Mile End.....	3,300 00
Montreal Annexe.....	1,150.00
Maplewood.....	1,500.00
Ste C mégonde.....	3,325.00
St Henri.....	21,285.00
Verdun.....	2,244.00
Westmount.....	42,744.15
<b>Total.....</b>	
\$197,153.18	
Semaine précédente.....	136,608.80
Ventes antérieures.....	2,095,999 14
<b>Depuis le 1er janvier.....</b>	
\$2,429,751.12	
<b>Semaine correspondante.</b>	
1894.....	\$ 154,899.07
" 1893.....	161,812.75
" 1892.....	423,845 73
" 1891.....	163,683.28
" 1890.....	168 725.06
" 1889.....	95,976 52
" 1888.....	118,164 58
<b>A la même date</b>	
1894.....	\$3,109,553.32
" 1893.....	3,583,566 75
" 1892.....	4,783,555.46
" 1891.....	5,233,596 12
" 1890.....	3,333,492.35
" 1889.....	3,255,896.60
" 1888.....	2,113,806 88

Les prêts sont nombreux; on vient de terminer les bâtisses et l'on est plus en mesure d'emprunter en donnant première hypothèque. Il y a 4 prêts à 5 p. c. pour \$500, \$4000, \$7000, et \$9000; il y en a un à 5½ pour \$4,500 et 14 à 5½ pour \$2,500, \$2750, (2), \$3,500, \$4,500, (4), \$5000 \$6,000, \$7,000, \$8,500, \$10,750, \$16,000.

Les autres sont à 6, 7 et jusqu'à 10 p. c.

**Voici les totaux des prêts par catégories de prêteurs :**

Ciés de prêts.....	\$43,650
Assurances.....	1,000
Autres corporations.....	13,250
Successions.....	42,800
Particuliers.....	129,508
<b>Semaine précédente.....</b>	
107,450	
<b>Semaines antérieures.....</b>	
4,594,191	
<b>Depuis le 1er janvier.....</b>	
\$4,931,749	
<b>Semaine correspondante.</b>	
1894.....	\$ 64,878
" 1893.....	145,458
" 1892.....	56,780
" 1891.....	64,275
" 1890.....	139,860
" 1889.....	79,980
" 1888.....	117,341
<b>A la même date</b>	
1894.....	\$2,055,376
" 1893.....	2,849,136
" 1892.....	1,755,124
" 1891.....	3,122,297
" 1890.....	1,683,621
" 1889.....	1,373,385
" 1888.....	1 587,043

**Nous rappelons à nos abonnés que le prix de l'abonnement est strictement payable d'avance.**

**La Construction**

Contrats donnés pendant la semaine terminée le 27 avril 1895.

Chez M. Wm. McLEA WALBANK, Architecte.

Rue Ste-Catherine.—Démolition et reconstruction de l'église St-Jean (protestante).

Maçonnerie, Wighton & Morrison  
Charpente et menuiserie, James Shearer.

Couverture et plomberie, A. St-Aubin.  
Brique, Joseph Béland.

Enduits, H. Contant.  
Peinture et vitrerie, T. Polito.  
Propriétaires. Les syndics de l'église St-Jean.

Rue Peel.—Changements à une résidence privée :

Maçonnerie et brique, Wighton & Morrison.  
Propriétaire, col. T. W. Henshaw.

**NOTES**

Le département des Travaux Publics, Ottawa, demande des soumissions jusqu'au 10 mai pour la construction d'un quai à Gardner's Creek, St Jean, N. B. Plans devis et formules au ministère et au bureau de l'ingénieur résident, à St Jean, M. J. B. Hogan. Chèque de \$800.

On demande des soumissions jusqu'au 6 mai, pour la construction du presbytère de St-Jérôme, Co. Terrebonne; plans et devis chez M. Casimir St-Jean, architecte, Montréal, et au presbytère de St-Jérôme. S'adresser à Messire L. J. Lafortune, curé.

Le département des Travaux Publics, d'Ottawa, demande des soumissions jusqu'au 22 mai pour la construction d'une salle d'exercices militaires à Halifax, N. E. Plans, devis et formules au ministère et au bureau de M. C. E. W. Dodwell, ingénieur résident, à Halifax. Chèque de 5 0/0.

Les travaux de l'asile du Saint Cœur de Marie, à Ste-Cunégonde, progressent. Trois contrats viennent d'être passés avec des entrepreneurs: Maçonnerie, M. J. B. St-Louis; brique, M. Victor Décarie; ouvrages en fer, M. M. A. et E. Loignon. C'est une bâtisse à 5 étages de 240 pieds de front sur 70 pieds en moyenne; la somme des ouvrages pour lesquels on a passé contrat est de \$55,000. L'édifice qui servira à recueillir les vieillards et les orphelins, coûtera en tout dans les \$110,000. Il y aura une des plus grandes salles d'asile du continent américain, de 100 x 60, avec une hauteur libre de deux étages, sans une seule colonne. M.M. Perrault, Mesnard & Venne, sont les architectes. L'asile appartiendra aux Sœurs de Charité de l'Hôpital Général (Sœurs Grises).

M. J. Alcide Chaussé, architecte, est à préparer les plans d'un grand hôtel pour être érigé coin des rues Girouard et Laframboise, à St-Hyacinthe, P. Q.; un magasin et deux logements, rue Moreau; six logements, rue Montcalm et trois logements, Avenue de Lorimier.

Dans la petite principauté allemande de Waldeck, un décret vient d'être lancé qui ordonne de refuser toute licence de mariage aux ivrognes d'habitude.