CANADA.

THE SWEDISH WEEKLY.

ÅRG. VI.—N:R 18. WINNIPEG, MAN., den 5 MAJ 1898. LÖP. N:R 217

KRIGET.

Manilla bombarderadt och intaget efter skarp strid.

Kanondunder pa Atlanten

VÄNTAS SNART.

Händelserna utvecklade sig mycket sakta under den förra veckan, hufvudsakligast på grund af spanska flottans långa uppehåll vid Cap Verde öarne. Förenta Staternas krigsfartyg hafva tagit flere mindre spanska köpmansfartyg.

Onsdagen den 27. Spanska kanonbåten Ligera mötte en af Förenta Staternas torpedoförstörare vid Cap Opiedra. De växlade några skott, hvilka syntes träffa torpedoförstöraren, enär denne lutade betydligt, då den drog sig tillbaka.

Spanska flottan låg fortfarande vid Cap Verde. Amiral Sampson bombarderade fästningsverken vid Matanzas och lyckades genom en välriktad eld i det närmaste förstöra nybyggnaderna, hvarefter fartygen drogo sig tillbaka. Från spansk ida påstods, att de amerikanska fartygen hade måst draga sig tillbaka efter en längre skjutning, hvarunder de gjorde liten skada samt dödade en åsna. Amerikanska flottans artillerister sköto med stor precision, under det att spanjorerna ej kunde träffa något af fartygen.

Angfartyget Montserrat med en mycket värdefull last bröt blockaden och inkom till Havana.

Torsdagen den 28. Motsägande rapporter från olika kvarter voro de hufvudsakligaste händelserna. President McKinley tog de första åtgärderna för att landa en arme i Cuba. 8 stora ångare hyrdes af sjöfartsdepartement. Spanska kanonbåtar patrullera i Gibralter Sund.

Fredagen den 29. Spanska flottan lemnade Cap Verde öarne under förseglade order. Förenta Staternas generalstab rekommenderar landstigning i Spanien som ett säkert och kraftigt medel att snart få slut på kriget. Ett rykte att en spansk spion försökt spränga en monitor i luften spreds på morgonen men förnekades sedermera.

Lördagen den 30. Ångfartyget Paris, som förgäfves eftersökts af spanjorerna, lyckades framkomma till NewYork utan vidare äfventyr. Kaptenen tog en mindre vanlig kurs.

Amiral Deweys afdelning af Förenta Staternas flotta väntades till Manilla för att söka förstöra den der liggande spanska flottiljen

Folk fly från Cuba, hvarest lifsmedel ha konfiskerats af spanska soldaterna.

SJÖBATALJEN VID MANILLA.

Commendör Deweys eskader, som beordrades att anfalla Filippinerna, Spaniens största koloni i Stilla oceanen, anlände på morgonen den 1 maj utanför hamnen till Manilla, öns hufvudstad. Den spanska flottan, som, betydligt underlägsen den amerikanska, hade tagit skydd under fästningarnas kanoner, öppnade genast eld mot de amerikanska skeppen, som djärft seglade på och bataljen var genast i full gång. Trots sin tapperhet och hjälpen från fästningarna förstördes den spanska flottan totalt, ty de skepp, som ej förstördes under striden, sänktes af spanjorerna själfva för att ej falla i amerikanarnes händer. Manspillan var stor å ömse sidor, ehuru Dewey ej förlorade något skepp. Efter ett par timmars uppehåll fortsattes bombardementet, hvarvid staden Cavide, om 150,000 inv., stacks i brand med fotogenbomber och grusades. Insurgenterna gjorde under sjöstriden ett anfall på Manilla, men tillbakaslogos. Spanska guvernören blef därefter uppfordrad att uppgifva Manilla med fästningar och krigsförråd inom 24 timmar för att undvika bombardement, men svarade nej. Bombardementet fortsattes och en stor del af Manilla säges hafva blitvit förstörd. Närmare underrättelser saknas, emedan telegrafkabeln mellan ön och Hong Kong afskurits, men kommendör Dewey säges hafva satt sig i besitttning af de viktigaste punkterna, hvarjämte han äfven erhållit en operationsbasis för sin eskader. Som han lider brist på trupper, skola sådana sändas honom från San Fransisco.

Afgörande strider väntas snart på Atlantiska hafskusten, där man när som helst väntar att den spanska flottan skall uppträda och bombardera städerna.

Det amerikanska krigsbefälet förbereder ett hufvudanfall mot Havana både från land- och sjösidan.

CNADA.

Quebec.

Ett jordskred inträffade den 27 sistlidne på Chaimplaingatan i Quebec. Ett två-våningars uthus förstördes.

En hästhandlare i Montreal har fått en order att levereia 2,500 hästar till Förenta Staternas kavallerikår.

Skeppsfarten är i stort uppsving, ty det pågående kriget gör, att importörerna äro rädda för att taga sina varor via New York och andra af Förenta Staternas hamnar.

C. P. R;s inkomster under detta års tre första månader visa ett bättre resultat än fjolårets, hvilket i sin tur var bättre än 1896. Under de gångna tre månaderna var bruttoinkomsten $5,246'448, utgifterna $3,523, 920 och nettovinsten $1692,328 eller $414,194 mer än i fjol.

Sälfångsten å New Foundland är i det närmaste afslutad och omkring 300,000 skinn ha tagits Detta är den bästa fångsten på 10 år. De olika fartygen hafva arbetat under stora svårigheter och köld. Flera af fångstmännen hafva förfrusit sina lemmar och fartygen hafva i många fall skadats ej obetydligt.

Engelska regimenten komma att stationeras i Canada denna sommar I stället för andra bataljonen af Leinsterregimentet, som afseglar i dag till Jamaica, ankommer första bataljonen från Dublin. Då andra bataljonen i höst återvänder från Jamaica skall första bataljonen förläggas till Toronto, hvarest en rekryterings station kommer att upprättas. Ett annat regimente skall förläggas till Vancouver.

Ontario.

Parlamentet.

Intet af vigt har händt de sista dagarna. Rösträttsförslaget har trösskats ut och folkomröstningsfrågan är nu på tapeten.

Kettle River Valley banans förkämpar ämna ej göra något vidare denna session.

Rev. J. M. Douglas motion, hvilken godkändes af utskottet, föreskrifver, att spanmål må kunna skeppas från vanliga magasin samt att enskilde må kunna skeppa hvete själfva. Järnvägsbolaget är skyldigt att leverera vagnar men dessa kunna endast hållas för lastning 2 timmar fritt; efter två timmars förlopp kostar det 50c. i timmen.

Rat Portage. Lutherska kyrkans fest i lördagskväll aflöpte synnerligen bra trots det ogynsamma vädret. Auktionen, som på ett förtjenstfullt sätt leddes af af Mr John Anderson, inbringade en vacker summa och behållningen torde stiga till omkring $100.00.

— Mr Stendahl, vår företagsamma skräddare, flyttade nyligen sin verkstad för att bereda rum för ett större boarding hus, afsedt för skand naver. Huset, som skall byggas af herr Oskar Lundborg, blir 44 fot långt och och 24 fot bredt.

— "Arken" kommer att öppnas tidigare i år än vanligt. Mr Lee låfvar fiere nyheter.

— Glöm ej att se Isbolagets annons på 3 sidan.

— Nykterhetsfest i förening med auktion hölls sistlidne torsdag; behållningen blef något öfver $12.00, och det är vackert så.

— Den nedbrända skolan skall åter uppbyggas för en kostnad af $25,000. Planen blir den samma som Mulvey skolan i Winnipeg.

— Vi kunde berätta en fiskhistoria, om vi ville skvallra, men vi vilja endast säga, att redaktören af CANADA sågs vid sin affärd knoga på en väldig fisk. Det troddes, att det var kusinen till den hvalfisk, som slukade Jona.

Banktjufvar stulo $1000 från en enskild bank i Comber.

Petroleum har anträffats vid Zorie. Källan ger 200 tunnor, hvarje 12 timmar.

Grand Trunk banan dömdes att betala $5000 i ersättning åt en viss Bukneå, som skadades i en sammanstötning.

Dr Tervagne, en fransk lärd och luftseglare, paserade Ottawa på väg till Vancouver, hvarifrån han ämnar pr. ballong söka efter Andre.

Strejk utbröt i förra veckan i Fort William bland C. P. R:s dockarbetare. Enär bolaget och arbetarne ej kunde komma öfverens, skickades 200 arbetare västerifrån.

En moder i Kingston skulle föra sitt lilla barn till kyrkan för att döpas. Då det blåste hårdt hade, hon för att skydda barnet, invecklat detsamma i en massa sjalar hvarigenom det kväfdes.

En Nickolas Awrey försäkrade sig i Mutual Reserve Fund Life association för $11,000. Bolaget vägrar betala, emedan Awrey glömde att fylla i några blanketter, som sändes honom efter det försäkringen uttagits.

Central regeringen har gjort öfverenskommelse med Boston och Alaska Transport. Co. att transportera 600 tons lifsmedel för den militära expeditionen till Yukon via St. Michaels och Yukon floden. Expeditionen själf kommer att gå via Stickina och C. P. R.

Den enda förändring, som kan iakttagas i T & B Myrtle tobaken, ligger i dess fuktighet. Tobak upptager i allmänhet fuktighet och i besynnerligare väderlek händer det att tobaken blir antingen för fuktig eller för torr för vissa gommar. Detta är emellertid en bisak, så länge ej själfva tobakens kvalitet förändras. Den brinner kvickare eller långsammare, beroende på fuktigheten, det är allt. Ju mörkare en plug är dess mer fuktighet inne håller den, och många föredraga den mörka; båda slagen finnas emellertid i marknaden.

Manitoba.

Den starka blåsten, som rådde i förra veckan och som befarades ha skadat de nysådda fälten, hade ingen menlig inverkan. Farmarne så djupt nu för tiden och rulla sina fält.

Ett inbrott gjordes i Sparling och Landers järnhandel i Manitou förra veckan. Bytet, som utgjordes af silfversaker, knifvar etc., värderas till $150.00.

Ruthenerna äre skickliga ullspinnare och hafva insändt prof på ullgarn till kommissionär Mc Creary. Flera farmare hafva lofvat låta dessa spinnare karda och spinna detta års klipp.

Stenbrottet vid Stonewall har be funnits innehålla stora mängder af värdefull bygnadssten, liggande 11 fot djup. En del har visat sig vackert färgad medan en annan del synes lämplig för litografiskt bruk. Sten för sistnämda ändamål har hittills importerats från Tyskland.

Georg Sutherland dog i StPeters 107 år gammal. Han var född vid York Factory och kom till Red Ruser för 70 år sedan.

En farmare vid Portage la Prarie sålde sitt fjolårs hvete för $13,000.

Under en prärield invid Minnedosa brunno 700 bu. spannmål tillhörande W. T. Roche.

En armenisk gårdfarihandlande nämnes hafva sökt bära våld å en farmare hustru invid Somerset. Han beskrifver 5 f. 10 tum hög, gulaktig hv, svart helskägg och med haltande gång.

Tvättstugan vid Stony Mountain fängelset nedbrann i måndags. Hufvudbyggnaden räddades endast genom fångarnes kraftiga medverkan.

Årets hvete sådd har skett under gynsamma omständigheter och brodden är uppe på flere ställen.

N. W. Territorierna.

En landagent har utnämts i Medicine Hat.

Moose Jaw mejeriet har redan begynt sin verksamhet.

Byggnadsfebern rasar i Edmonton.

Vädret i Alberta har varit mycket gynnsamt för vårarbetena.

Den nedre färjan öfver Saskatchewan, började sin trafik d. 20 apr.

Skolafslutning. Den 28 sistlidne hölls afgångsexamen i indianskolan i Regina. Elevernas musikkår spelade flera stycken, tal höllos och priser utdelades.

Det kan nu antagas som tämligen säkert, att M. C. Cameron blir utnämd till guvernör efter Mr Mc Intosh. De liberala hafva redan börjat organisera i den valkrets, han representerar.

En helt ny stad har sprungit upp på stranden af Athabasca floden. Omkrin 60 tält och ett mindre antal hus hysa 500 personer.

Pelsfångsten har varit ganska dålig denna vinter i de norra regionerna.

Yukon.

Tre guldgräfvare anlände den 27 sistlidne från Dawson. De med förde underrättelse, att Yukon floden var isfri från White Horse fallen till Hootalinqua. De bekräftade likaledes nyheten om stora fynd på Monte Cristo ön, hvilket haft till följd, att alla flodens öar inmutats.

Post börjar nu ankomma regelbundet till Dawson och dägarne blifva helt långa. Detta års utbyte af guld väntas ej blifva så vidlyftigt men däremot förespås en stor guldskörd nästa vår.

British Columbia.

Förre spanske konsuln i New York har utnämts till spansk konsul i Vancouver.

Major Walsh's speciella kurir anlände till Vancouver med despatcher i fredags. Han omtalade, att major Walsh var på väg att personligen söka utjämna de kvistiga mellanriksfrågorna i Yukon.

John Bray, som mördades i Vancouver, var från Toronto. Han var förelöpare af ett Klondikeparti. Han lurades in i ett öde hus och sköts, men dog ej genast utan vandrade omkring med tre kulor i hufvudet, hvilka dock inverkade menligt på hans förstånd, så att han intogs på dårhus. Såren helades men han dog sedermera som en följd af våldet. Polisen arbetar på att få ljus i saken.

Utlandet.

FÖRENTA SATERNA. Gemensamma utskottet från kongressens senat och under hus beslöts den 27 sistlidne att förelägga de båda husen följande resolution, nemligen, att presidenten befullmäktigas utse 3 kommissionärer för att möta samma antal utsedda af England och Canada i afsikt att söka ordna de olika frågor, hvilka förorsaka friktion mellan de olika landen, samt att öfverlägga om mått och steg för att befordra de mellanvarande frågornas vänliga lösning.

Likaledes föreslog utskottet, att canadiska undersåter skola åtnjuta samma förmåner i Alaska, som amerikanare i British Columbia och N. W. T.

Nu börjas det igen. En förskrecklig cyclon svepte öfver nordvestra delen af Iowa förstörande flere städer. South Dakota led äfven af den samma.

Jätte lockout i Danmark? Från Köpenham telegraferas: Med anledning af den här pågående målarestrejken och arbetsinställelsen i en del gjuterier har arbetsgifvarföreningen af 1896, som omfattar bl. a. alla stora byggnadsfack, fattat ett beslut, som går ut på allmän lockout i alla fack under arbetsgifvareföreningen, såvida nämnda strejker ej ordnas genom underhandling eller skiljedom. Arbetarefackföreningarna svara i dag i Socialdemokraten: "Kan lockout icke undvikas, skola vi föra striden så, att våra motståndare få nödig respekt för oss.

Den eventuella lockout kommer att omfatta inemot 30,000 arbetare och blir den största arbetskonflikt, som inträffat i Danmark.

Trädplantering.

Wm Saunders, direktör för Central experimentalfarmen vid Ottawa har tillställt "Free Press" följande skrifvelse:

På grund af den strängna lagstiftning, som i år vidtagits för att förhindra möjliga införseln af den skadliga St. Jose insekten från Förenta Staterna, är det omöjligt att importera sticklingar och plantor därifrån.

För att emellertid uppmuntra och möjliggöra vidare plantering af härdiga trädarter, har befallning gifvits till experimentalfarmarna vid Indian Head och Brandon att förse sökande med sticklingar af Dakota Cottonwood och åtskilliga andra härdiga ryska poppelarter. Dessa sticklingar sändas i små bundtar pr post fritt. De skäras 10 tum långa och böra planteras djupt, så att endast ändknoppen synes ofvan jord. Om jorden är lucker och temligen fuktig bildas rötter redan första året och ett 3 eller 4 fots skott är ingalunda ovanligt första året.

Bref från allmänheten.

Rock Island, Ill., d. 27 april 1898.

Ärade redaktör för CANADA!

Det synes mig alldeles nödvändigt att ännu en gång inkräkta på eder tidnings spalter. Först ville jag då säga ett hjertligt tack för all den uppmärksamhet, som genom tidningen kommit mig till del före och i sammanhang med min afflyttning från Canada. För alla de ord af erkännande och, så som jag känner det, af oförtjänt beröm, som genom eder tidning offentliggjorts, står jag eder skyldig ett uppriktigt tack.

Den 25 mars anträdde jag, som eder tidnings läsare veta, en resa västerut med Vancouver som yttersta målet. Denna resa var högst intressant, men jag kan ej nu gifva en beskrifning öfver densamma. Det var kärt att på densamma ännu en gång få besöka Nya Stockholm, och samlas med församlingen i vår kyrka därstädes. Som vanligt blef jag af såväl församlingen som af kateket A. G. Olson bemött på det mest förekommande sätt, och jag vill därför säga dem ett hjärtligt tack för allt. Mina besök i Nya Stockholm hafva ej varit så många, som på åtskilliga af de andra platserea, men de skola icke desto mindre gömmas i mitt minne, som särskilda minnen. Åkermannen sår, men Gud gifver växten. Så gäller regeln i fråga om jordbruk, så ock i fråga om den kyrkliga åkern. Ser man några år tillbaka, så måste erkännas, att Gud gifvit växt på båda dessa områden i Nya Stockholm, och han skall äfven framdeles så göra, ja, vi vilja hoppas och bedja, att det må blifva i ännu rikligare mått än hittills.

I British Columbia träffades svenskar, men syntes den provinsen ännu vara mycket obebodd. Scenerierna utmed banan äro obeskrifligt mångsidiga, vilda och hänförande. Kunde tidningen leta sig fram till de spridda landsmännen i British Columbia, så skulle den därute få en ansenlig prenumerantlista, men, ack, så spridda våra landsmän äro där!

Blott några ord om Rat Portage, som besöktes sista söndagen, jag var i Canada. Det var synnerligen uppmuntrande att se folket samlas lika allmänt nu som någonsin både förmiddagen och aftonen. Vår kyrka synes hafva djupare rötter där än somliga anat. Jag har hört att studerande G. Larson antagit kallelsen dit, och sålunda får församlingen fram på sommaren åter egen pastor.

För gåfvan, som jag fick mottaga, såväl som för allt tillmötesgående och uppmuntran från församlingen och enskilda i Rat Portage kan jag blott säga ett hjertligt tack. Det samma ville jag ock säga till alla i Winnipeg, som bevisades tillmötesgående och hjälp. Hafven tack för allt, och måtte nu Herren, som är den goda herden, snart sända församlingen en lärare igen.

Vår resa gick lyckligt, och efter ett par uppehåll hos släktingar under vägen ankommo vi till Rock Island, all friska och välbehållna. Enskildt borde vi väl skrifva många bref, men tiden torde ej medgifva det, och därför sändas på detta sätt hälsningar till alla.

Till alla tidningensläsare må till sist äfven sägas ett hjärtligt tack och farväl. Vår adress är nu för någon 1000—38th St., Rock Island, Ill.

S. Udden.

Shoal Lake, Man., April 24.

Vi lämnade Winnipeg kl. 10.30 f. m., och snart rullade vi fram öfver den jämna prärien utan vidare äfventyr. Winnipeg med all dess härlighet försvann, o. det enda som fäste vår uppmärksamhet voro några farmare, hvilka här och där syntes ha mycket brådtom med vårarbetet. Utmed järnvägen kunde vi här och där få se några solbrända rallare "faces" grina fram under de stora hattarna. Vi Marquette hade några kor kommit upp på banan, så att lokomotivet stälde till ett fasligt oväsen för att få banan klar. I Portage la Prairie fingo vi skiljas från C. P. R. och draga mot norden. Banan gick här genom det vackraste farmland, som till större delen var uppbrutet till åker och nu till större delen besådt. Vackra farmaregårdar skymtade fram öfver slätten. Vid Westbourne började prärien öfvergå till löfskogs dungar, och marken syntes mera kuperad; hvarjemte nybyggarnes boningar syntes allt glesare. Vi passerade flera stationer med mer eller mindre uppehåll, och till sist ankommo vi till staden Minnedosa, hvilken syntes vara mycket inklämd i den vackra dalgången. På perrongen sammanträffade vi med några skandinaver. Tåget sattes åter i gång och resan fortsattes, men hade det gått lätt ned till Minnedosa, så gick det med så mycket större möda uppför den långa skarpa sluttningen. Uppkomne fingo vi se det härligaste högland, som blott väntade på att blifva uppodladt. Här råkade jag ut för en liten förlägenhet. Under det jag stod på plattformen och njöt af en äkta Göteborgscigarr, erhållen af en nyankommen vän, hade en voluminös gumma inträdt i kupeen och slagit sig ned i min plats med min öfverrock under sig. Under åtskilliga ursäkter lyckades jag hala fram rocken ur den fruktansvärda pressningen, fick mig en annan plats samt anlände till Shoal Lake utan vidare äfventyr. Som jag kommer att stanna här en liten tid, kommer jag med redaktörens tillåtelse att höra af mig med ett och annat från denna plats.

Oscar.

CANADA,

Utgifves hvarje TORSDAG i

Winnipeg, Man.,

af

JOHN E. FORSLUND

PRENUMERATIONSPRIS:—

Helt år	$1.00
Halft år	0.60
Fjerdedels år	0.35
Helt år till Sverige	1.50
Halft år " "	0.85

postporto inbegripet.

Lokalagenter önskas i alla svenska samhällen och lemnas god provision.

Korrespondenser, korta och intressanta emottages med tacksamhet.

Prenumerationsmedel böra sändas med Post- eller Express Money Order eller Registreradt bref till

CANADA,

Box 642, Winnipeg, Man.

Kontor: ROOM 1, HARRIS BLOCK

Det krig, som nu råder mellan Spanien och Förenta Staterna kommer att hafva viktiga följder med afseende på Englands och Förenta Staternas inbördes förhållanden. Det kommer myc ket hastigare, än tänkt var, fulborda en allians mellan de båda rikena och därigenom stärka den anglosaxiska rasen. Det kan ej råda det ringaste tvifvel om, att Förenta Staternas regering försäkrade sig om Englands neutralitet, innan nuvarande krig påbörjades, samt vidare, att kriget ej kunnat föras under andra förhållanden. Likaledes torde man med säkerhet kunna vänta, att i nödfall, Englands regering kommer att understödja blodsförvandterna på denna sidan atlantiska oceanen, ty det är ej omöjligt att att allmänt europeiskt krig blir direkta följden af nuvarande fiendtligheter. Att Förenta Staternas regering är mycket ifrig att försäkra sig om John Bulls goda vilja synes no samt af den ifver hvarmed förberedelser göras att utjemna alla små svårigheter, som för närvarande orsaka en li ten retning.

Under sådana förhållanden kan Canada väntas att bli litet bättre uppmärksammadt af den stora grannen i söder. Vår invandring måste stärkas af ett sådant vänskapligt förhållande, ty det kommer att uppmuntra de tvehågsne och de som fruktat för ett anfall af Uncle Sam, att med tillförsikt utveckla sina planer samt placera penningar i företag, som skola gynna landets framskridt.

SKANDINAVISKA NYHETER.

SVERIGE.

STOCKHOLM. Stockholms invånareantal. — Stockholms mantalsskrifna folkmängd utgjorde den 1 januari i år 276,504 personer, utvisande en ökning af 1,893 mantalsskrifna personer. Des utom tillkomma 7,046 personer, hvilka i år afförts ur mantalslängderna, men qvarstå som o-skrifna. Således utgjorde Stockfolkmängd vid årets början 283,550 individer, och den egentliga ökningen har varit 8,939 personer.

— Fröken Helga Fägerskiöld anlände till hufvudstaden i fredags morse helt inkognito. Hon steg nämligen af vid Liljeholmens station, der hennes fader, frih. F., var henne till mötes och hvarifrån färden med droska omedelbart anträddes till Stockholm.

— Ett storartadt bergningsföretag. — Neptunbolagets i Stockholm yngste bergningsångare "Herakles" har afgått till Röda hafvet för att der genast företaga bergningsarbetet af den Peninsular and Oriental Steamship Comp. L:d i London tillhöriga ångaren "China", om 10,000 tons, hvilken på väg från Australien med last strandat vid Terin. Det förlista fartyget har vid strandningen bl. a. erhållit större hål i botten. "Herakles" passerade den 6 april Suezkanlen på väg till strandningsstället. Bolaget Neptune kommer att göra en mycket god affär om företaget lyckas.

— En beklaglig olyckshändelse inträffade påskafton vid 5 tiden, i det att en elfvaårig gosse, Karl Fredrik Borg, då öfverkördes af en jernvägsvagn å Centralstations bangård ungefär midt för Mästersamuelsgatan. Gossen sprang vid olyckstillfället å bangårdens yttre platform och lekte med några kamrater, då han råkade falla från perrongen på spåret nedanför. I detsamma kom en vagn, hvarvid hjulen gingo öfver gossens ena ben från knäet till foten, så att benet tetalt krossades. I närheten varande jernvägstjenstemän, som voro vittne till den hemska olyckshändelsen skyndade till och anlade en provisorisk förbindning. Den lille var naturligtvis helt blek om kind, men bibehöll hela tiden sansen och var mycket tålig. I en anskaffad droska fördes han genast till Serafimerlasarettet, der det krossade benet amputerades. Man hyste först hopp om att kunna rädda hans lif, men efter att ett dygn ha sväfvat mellan lif och död afled han i går morse.

— För att söka efter Andree afreste den förut omtalade Stadlingska expeditionen härom dagen, från Stockholm öfver Petersburg, Irkutsk o. s. v. till de Nysibiriska öarne. Den för expeditionen erforderliga summan 10,000 kr. är till största delen tecknad.

— Ibsen om svenskarne. Den norske författaren dr Henrik Ibsen har i Stockholm firats med många festligheter. I lördags var han inbjuden till middag hos konungen, i måndags gaf Författareföreningen middag för honom, i tisdags afton uppfördes å Vasateatern en af hans märkligaste dramer "Kongsemnene", till hvilken föreställning skalden var inbjuden och efter hvars slut han entusiastiskt helsades af publiken ooh teaterdirektionen, och i onsdags afton var Ibsen inbjuden till en subskribrad supe å Grand hotell.

Ibsen är författare, men ingen talare hvilket han sjelf framhöll under Författareföreningens middag. Emellertid höll han vid samma middag ett tal, som han afslutade med följande vänliga omdöme om svenskarne:

Till sist ville jag säga, att jag alltid funnit mig väl här i Sverige. Jag finner här en gammal fundamental kultur, en tradition, som är långt starkare än i många andra länder. Och så alla dessa goda, hjertliga karakterer, som jag här träffat, och sådana glömmer jag aldrig, när jag en gång lärt känna dem. Jag skall alltid i outplånligt minne bevara denna afton och eder alla, som jag haft glädjen att vara samman med. Hjertligt tack!

GÖTEBORG. Brottsjö och spilda människolif. Göteborgsångaren Skåne, kapten Jansson, som den 3 april afgick från Göteborg till London, träffades den 5:e 80' vester om Holmen, 16 mil från Skagen, af en ofantlig störtvåg, som gick öfver hela ångaren, tog med sig en del af däckslasten samt spolade stymannen och tre man af besättningen öfver bord. Nampå de sorgligt omkomne äro: Styrmannen Karl Jansson från Onsala, matrosen 23-årige Karl Simonson från Grundsund och två 17-åriga jungmän, Anton Olson från Onsala och Arthur Bolander från Grundsund. För att lätta fartyget kastades nu hela däckslasten öfver bord och Skåne, som på ett så sorgligt sätt mistat halfva besättningen, vände derpå tillbaka till Göteborg och ankom dit den 7 d:s.

HALMSTAD. Drykesgille och dråp. Efter ett dryckeslag den 2 april i Frennarp nära Halmstad uppstod gräl mellan en del yngre dränger, dervid 23-årige Bengt Andersson fick en svår spark i underlifvet och sedermera afled å Halmstads lasarett. Såsom för öfvare af detta våld har häktats 19-årige dränen E. G. Ottosson, hvilken erkänt brottet.

JÖNKÖPING. Småländskt utsädesfrö till Alaska. Till Jönköpings frökontrollanstalt inkom för någon tid sedan från Förenta Staternas jordbruksdepartement anhållan att genom anstaltens försorg måtte insamlas fröprof af stråsäd, lin och foderväxter skördade på fast mark inom området för anstaltens verksamhet och afsedda till försöksodling i Alaska. Efter att å frökontrollanstalten hafva underkastats analysering med afseende på sortrenhet, vigt och groningsförmåga, afsändes härom dagen till sin aflägsna bestämmelseort 8 slags hafre 3 sorters korn, 2 rågvarieteter, 12 olika foderväxtfrön samt linfrö härstammande från skilda trakter af länet.

KARLSTAD. Stor donation. Framlidne lasarettsläkaren Eneströms testamente har i dag bevakats vid härvarande rådhusrätt. Utom till slägtingar och tjenare samt lasarettet anställd personal har Eneström donerat till Karlstads stad 50, 000 kr., hvilka skola utgöra en fond, benämnd Eneström fonden, som skall förvaltas af stadsfullmäktige efter samma grunder som Renströmska fonden i Göteborg. Vidare har han donerat till den under Stockholms läkaresällskaps förvaltaing stående Schaumkellska fonden 5,000 kr.

— En velocipedfabrik i Karlskoga kyrkoby har anlagts af ingeniör K. Schjölin, förr anställd vid Bofors bruk. Förnicklings arbetet utföres vid Julius Eriksons fakrik i Örebro.

— Forshagastrejken. Från Karlstad telegrafas den 12 april: Militärkommenderingen till Forshaga kommer, enligt länsstyrelsens nufattade beslut. att, såvida intet särskildt tillstöter, den 16 dennes indragas.

Disponenten af Ekström förklarar, att ingen af de strejkande arbetarna återtages i arbete vid sulfitfabriken. Ett sextiotal nya arbetare äro hittills engagerade, och nya antagas dagligen. Det antages såsom säkert, att fabriken skall ånyo kunna igångsättas den 18 dennes.

Äfven under påskdagarna har allt varit lugnt vid Forsbaga.

I går afton höllo arbetare i Karlstad ett möte, hvarvid ledaren för Forshagastrejken var tillstädes och redogjorde för förhållandena vid Forshaga. Mötesdeltagarna gillade strejken och ogillade militärkommenderingen samt "stälde sig moraliskt och ekonomiskt solidariska" med de strejkande.

LULEÅ. Liten utdelning. Uti en i Luleå nyligen gjord urarfvakonkurs bevakade en enda borgenär sin fordran, hvilken uppgick till 61,690 kr. För denna fordran erhöll han i utdelning 3 kr. 5 öre.

— Ett lokomotivstall nedbrann vid sjutiden härom dagen på morgonen. Ingen menniska skadades.

— Ej mindre än 450 mål rörande olaga försäljning af sprit och maltdrycker lära anhägiggjorts vid sista tinget i Gellivare.

En lönkrögare hade ända till 40 mål.

MALMÖ Storstrejkshot. Från Malmö telegraferas den 11 april. Kongressen för det socialdemokratiska partiet i södra distriktet, omfattande Skåne, Halland, Blekinge och Småland, pågår här sedan i går under ordförandeskap af hr Fr. Sterky samt räknar 101 ombud.

Kongressen beslöt, att redaktionen för "Arbetet" skall ega rätt att utöfva bättre kontroll öfver uppgifter rörande strejker. I rösträttsfrågan beslöt kongressen efter en lång och liflig debatt att rikta en uppfordran till landets rösträttsvänner af alla grupper att bereda sig på en sådan eventualitet som en arbetsnedläggelse i stort omfång och inom humant utlagda gränser inåt de närande och frisinnade folkklasserna såsom ett effektivt och af omständigherna rättfärdigadt påtryckningsmedel samt sålunda på lämpligt sätt medverka till allvarlig förståelse och ett lugnt planerande af denna i de rösträttslösa arbetaremassorna dag för dag med nötvång inväxande tanke (!). De kommunala och politiska valsegrarne i Danmark samt situationen i Norge framhöllos som en ytterligare sporre för arbetarne att fortast möjligt tillkämpa sig allmän rösträtt. Vidare beslöts att kongressen hädanefter skall sammanträda hvart femte år.

Socialistkongressen har i fråga om arbetarepensioneringsförslaget fattat en resolution, såvida ej i densamma vidtagas de ändringar, som påyrkas i folk partiets och och i Hj. Brantings motioner.

SUNDSVALL. Mordet i Byske. Ett telegram till Sundsvallsposten meddelar följande rörande det förut omtalade mordet på den gamla qvinnan i Kinbäck i Byske socken:

Den mördade var en ensam boende s. k. förgångsqvinna. Då hon icke setts till på två dagar, gick en grannqvinna för att höra efter henne. Vid sin framkomst till den gamlas stuga fann hon dörren stängd, fönstret inslaget och hålet tillstoppadt med en kudde, som bar spår af blod. Hon anade oråd, men vågade icke ensam anställa närmare undersökning utan återvände hem efter hjelp. Flere af grannarna gingo nu till stugan och trängde genom det sönderslagna fönstret in i rummet. Här påträffades nu den gamla liggande död på golfvet, bärande tydliga tecken af att en upprörande misshandel egt rum. Man har ännu ingen spaning på föröfvaren af den ohyggliga förbrytelsen.

— Stort odlingsföretag i Norrbotten. Den mest betydande förrättning, som under fjolåret bragts till slut inom Norrbottens län af statens landtbruksingeniör, har afsett upprättande af plan och förslag till kolonisation vid Koskivara inom Gellivare socken. Kolonisationsområde omfattar en vidd af 13,900 hektar, af hvilka 2,900 hektar utgöras af till odling tjenliga marker, som indelats i 109 stycken kolonat, och återstoden 11,000 hektar af skogs- och betesmarker.

För den odlingsbara delen af området ha planer och förslag till vattenafledning, afdikning och odling samt väganläggning med brobyggnader blifvit upprättade. Totalkostnaden härför har beräknats till 525,000 kr.

UPSALA. Flere egna hem. Söderfors aktiebolag har upplåtit ett jordområde på 16 å 17 tunnland med en arrendetid af endast 15 år. Men som genom den korta arrendetiden flere olägenheter uppstå, så ha ett par framsynta personer, som arrendera flere af dessa tomter, hos bolagets disponent hr P. G. Tamm gjort framställning om att hvar och en skulle få köpa sin tomt till evärdelig besittning. Tomterna uppgå till ett 40-tal. Det ser nästan ut, skrifves till U. N. T., som skulle bolaget vara hågadt att tillmötesgå denna önskan, och säkert är, att dessa köp skulle för samhället i sin helhet vara af stor betydelse.

Vet Ni att **Burrow,**

Stewart & Milne i Hamilton, göra

Kokspis, som inbespara en tredjedel af veden.

Det är ett faktum, att "GRAND JEWEL", tillverkad med Milnes patent helgjutna stålugn och **värmekammare**, patenterad både i Canada och Förenta Staterna, är denna spis. Man kan baka däri ed 2/3 af det bränsle, som behöfves i andra spisar. Hvarför bränna en massa ved och kol, då det kan sparas?

Tro ej hvad som säges, **gå in och se denna spisel.** Den är utmärkt och är den **billigaste i marknaden,** då man jemför priset. Den tillverkas i fyra storlekar och garanteras af fabrikanterna. Om ni ej tycker om den efter ha pröfvat den ordentligt får Ni edra penningar tillbaka. Om ni förstår er på en god artikel inspektera denna spis. Uppfinnare och tillverkare

BURROW, STEWART & MILNE, Hamilton, Ont.

Fråga efter "Grand Jewel" hos er handlare. Om han ei säljer densamma skrif till hufvudagenturen för västra Canada

Merrick, Anderson & Co., Winnipeg.

James Scott

UTBJUDER FÖLJANDE LAND TILL SALU:

S-W. ¼ and S. ½ of N-W. ¼ 25-12-5 E	$ 2,50	per acre
N-W. ¼ 30 and E. ½ of S-W. 31-12-6 E	2 50	"
S-W. ¼ 33 and S. ½ S-E ¼ 32-12-6 E	2.00	"
S-E. ¼ and S. ½ N-E ¼ 21-12-6 E	2.50	"
S-W. ¼ 19 and N. ½ of N-W. ¼ 18-13-8 E	2.00	"
N-W. ¼ and E. ½ of N-E. ¼ 5-13-8 E	1.50	"
80 acre land vid Beauseour station för	$160	

LÄTTA VILKOR.

Adress: **P. O. Drawer 1295.**

Kontor: HÖRNET AF MAIN & PORTHGE AVE, EAST.

VADSTENA. Engelbrekts huset i Vadstena har nu för den blifvande restaureringen befriats från kalkrappningen, utan och innan, som dolt åtskilliga märkligheter. Sålunda ser man nu på den åt Storgatan vettande sidan åskilliga hvalfbågar af slåthuggen kalksten tätt intill hvarandra, hvilka tyda på att hela nedre våningen ursprungligen eller någon gång varit inredd till åt gatan öppna salubodar med hvar sin särskilda ingång strax bredvid försäljningsbordet — en fin fin medeltidsbasar eller saluhall, efter alla tecken att döma. Några å samma fasad blottade sköldar af kalksten väcka äfven intresse. Det torde dock uteslutande vara byggmästarens bomärke. Vid utgräfningen af fyllningen under golfen har i vestra delen påträffats en jemn stenläggning utanför. Äfven någon liten rest af gamla väggmålningar inne i byggningen tror man sig ha spåret.

Sedan murarne sålunda blottats te de sig i ett vida miserablare skick både in- och utvändigt än man kunde tro så länge kalkrappningen dolde bristfälligheterna. Arbetet med restaureringen blir, säger O. C., sålunda ganska drygt, men det torde dock till fullo löna mödan och kostnaden, ty blir det restaureradt fullständigt, skall det icke blott komma att utgöra en prynad för staden, utan också helt säkert gifva ränta på det för restaureringen utlagda kapitalet.

ÖREBRO. Elektriskt kraftbolag i Örebro. För inköp af vattenfallen Brattforsen med Skomakareforsen och Skramforsen, hvilka egas af Laxå bruksaktiebolag, har härstädes bildats ett aktielag med ett kapital af 1 mill. kr., hvaraf hälften i stamaktier. Dessa hafva redan tecknats af Laxå bruksaktiebolag. Öfver 200 preferensaktier äro dessutom tecknade.

Bolaget har till ändamål att till Örebro stad öfverföra till en början 1,000 a 1,500 effektiva hästkrafter med elektrisk drifkraft för industriella behof.

Anläggningskostnaden beräknas till 425- a 500,000 kr.

Bland stiftarne märkes landshöfdingen Svedelius.

— Dråp. Från Mariedam i telegraferas.

Under ett festligt gille, anordnadt af ortens ungdom i Dunsjö, Mariedam, kommo natten till påskdagen två ynglingar i gräl, hvilket urartade derhän, att den ene, Rudolf Svanström, tilldelade den andre, Gustaf Engstrand, ett slag med en blyskodd käpp med påföljd, att den slagne nästan omedelbart afled. Våldsverkaren är häktad.

— Natten till påskdagen ihjälslogs torparsonen Gustaf Adolf Karlsson från Runsala i Lerbäcks socken af torparesonen Karl Rudolf Qvarnström, från samma ställe. Qvarnström, som är född 1880, har häktats.

Norge.

Langesunds skid- och träva rufabrik i närheten af Kristiania, som vid Stockholmsutställningen i somras ådrog sig uppmärksamhet för sin utställning af Nansenskälkar, är för närvarande sysselsatt med utrustningen för 3 olika expeditioner till de arktiska trakterna. Så förser fabriken, utom Wellmans nordpolsexpedition och Borchgrevinks sydpolsexpedition, äfven den svenska gradmätningsexpeditionen till Spetsbergen med polarslädar af Nansens modell, med vissa modifikationer, som befunnits lämpliga. Fabrikens rådgifvare för utrustningar af detta slag är löjtnant Johansen, Nansens följeslagare på färden öfver polarisen.

— En religiös villoande. Många menniskor förförda af en falsk kristen. Härom dagen kom under rättelsen om en norsk religiös ledare, en f. d. snickare Pederson, att han blifvit vansinnig och att i hans bostad sedermera anträffats liket af en qvinna, som troddes af honom hafva blifvit mördad.

Det synes af de senaste underrättelserna framgå, att lärarinnan Emilie Johansson, hvars lik påträffats i den häktade "profeten" Pedersens hus, omkommit genom svält och att hon antagligen "för sina synders skull" jemte en kamrat — som dock föredragit att lefva — af Pedersen dömts till döden, som hon sedan sjelf frivilligt sökt.

När upptäckten skedde, saknades så godt som fullständigt lifsmedel i det Pedersenska huset.

Pedersen har haft en otrolig makt öfver sitt folk, och så länge sektens medlemmar egt något, ha offren rikligt strömmat in i hans hus. För att "lyda Herrans bud" ha de utblottat sig den ene efter den andre.

Gift två gånger hade han med sin första hustru sex barn, af hvilka blott det äldsta, en 19-årig dotter, lefver. Med sin nuvarande hustru har han sju barn, med en af medhustrurna två, med en annan ett.

En egendomlig syn mötte dem, som trängde in i hans väl barrikaderade hem: 4 hustrur, 7 sängar, 3 vaggor — och så hela barnaskaran.

DEN BÄSTA PLATSEN
ATT HANDLA BILLIGT
—är hos—

J.E.RICE

Fullständigt lager af

TYGER,

FÄRDIGGJORDA KLÄDER

SKODON M. M.

Beställningar af manskostymer mottagas och utföres omsorgsfullt.
"Hvis du ej kan tale engelsk, saa snack norsk! Vi forstaar dig".

RAT PORTAGE.

BLOMQUIST & CO.

Bagare.

Vi rekommendera vårt SPIS BROD, KNACKEBRÖD, SKORPOR, jemte allt annat som tillhör ett ordnadt svenskt Bageri.

Beställningar mottagas och expedieras fermt till alla platser både öster- och vesterut i Canada.

Adress:

NORMAN, ONT.

DR SCHNARR.

DENTIST.

Tänder utdragas smärtfritt.

Carmichael's Block,

88 MAIN ST. - RAT PORTAGE

W. B. THIBAUDEAU,

ADVOKAT M. M.

OFFICE: 1sta dörren söder om Russel House.

MAIN STREET, RAT PORTAGE.

ISKANDINAVER i Rat Portage köpen Eder **IS** från *RAT PORTAGE ICE CO.*

J. Thompson, Mgr.

MALARE & DEKORATÖRER.

Allt hvad till yrket hörer utföres fort, väl och billigt af undertecknade. Verkstad: Hör. af LILY o. 2nd ST.

JORDAN & RHODES,
Rat Portagv, Ont.

I Noah's——

ARK

funnos både människor och djur; i min finnes rum endast för det första slaget. Kom alla, kom en aft njuta svalka och kylda drycker!

HENRY LEE:

I ENSLIGA SKOGEN.

CALIFORNISK BERÄTTELSE

—AF—

BRET HARTE.

(Forts. fr. föreg. nr.)

Han tvärtystnade.

—Förlåt mig!—fortfor han med förändrad röst.—Jag är vansinnig och glömmer bort dig och mig. Kom!

Utan att akta på den stormande hänryckning, som strålade på Teresas ansigte, upplyfte han henne i sina armar.

—Hvilken väg går ni?—frågade hon och lät handen sakta fara öfver hans bröst, liksom för att förvissa sig om, att det verkligen var han.

—Till vårt läger vid det splittrade trädet!—svarade han.

—Nej, inte dit! Inte dit!—utropade hon hastigt.—Jag blef bortdrifven derifrån just nu. Jag trodde, att elden börjat der, ända tills jag kom hit.

Nu tycktes det verkligen, som om han blifvit rädd. Lydande samma hemlighetsfulla lagar, hade den ödesdigra **elden som en blixt slagit ned midt i carquinez-skogen från de fem mil bort belägna, brinnande skogarna; derpå hade** den ånyo hoppat en mil, och nu brann skogen i två långa, jämlöpande linier. Low lät dock icke skrämma sig så lätt. Med säkra steg inträdde han på nytt i den tjocka, qväfvande röken och begaf sig åstad i rät vinkel mot den väg, på hvilken han anländt. Det var den plats, der han första gången upplyftat Nellie på sina armar för att bära henne till den undandolda springkällan. Om något minne häraf uppsteg i hans själ i detta ögonblick, visade han det endast genom att fördubbla sina ansträngningar. Han framgick ej, såsom den dagen ljudlöst genom småskogen, utan syntes känna ett slags nöje i att med buller och brak genomtrunga de allra tjockaste snåren. En gång ville Teresa nödvändigt, att han skulle nedsläppa henne; han hade en för tung börda, och hon skulle nog följa honom. Men sedan hon tagit några steg, famlade hon på nytt emot honom, vacklade och skulle hafva fallit omkull, om han ej åter upptagit henne i sina starka armar. Än gick han upprätt och bar henne; än kröp han, släpande henne efter sig; qvistar böjdes åt sidan och afbrötos; men i samma riktning gick det hela tiden, och slutligen uppnådde de den öppna, lilla hemlighetsfulla hviloplatsen vid springkällan. Det stora, i sned vinkel nedlutande trädet bildade ett skyddsvärn mot vinden och röken, och de klara, svala vattenstrålarne glittrade och plaskade i de här obetydligt fördunklade dagsljuset. Han nedlade henne vid randen af källan och badade hennes ansigte. Medan han gjorde detta, varsnade hans skarpa ögon en fruntimmersnäsduk, som låg invid den stora, uppryckta roten. Han släppte Teresas händer, gick dit och gaf näsduken med spetsen af sin tå en häftig spark, så att den nedföll midt i källan och öfverspolades. Derefter återvände han till Teresa, som tydligen icke hade märkt hans förehafvande.

—Hvar är ni?—frågade hon och log.

Något i hennes rörelse gjorde honom bestört. Han gick till henne, böjde sig ned öfver henne och såg i hennes ansigte.

—Teresa! Gode Gud! Se på mig! Hvad har händt?

Långsamt uppslog hon sina ögon emot hans. Det låg liksom ett svagt töcken öfver dem. Ögonlocken voro svarta, och de beundranvärdt skönna, långa ögonhåren voro för alltid borta.

—Jag ser er nu litet grand, tror jag,—sade hon med ett svagt leende och ämlade med sina händer öfver hans ansigte.—Så här elendig blef jag nog, när han blef vanmäktig, och jag drog honom genom den brinnande småskogen. Jag hade båda händerna upptagna och kunde således icke skydda mina ögon.

—Drog? Hvem då?

—Dunn. Det vet ni väl?

—Dunn! Är han här?—utbrast Low.

—Ja. Läste ni icke den breflapp, som jag fäste vid herbariet? Kom ni inte till lägerplatsen?—frågade hon häftigt och klappade honom på händerna.—Säg mig det genast!

—Nej.

—Då har ni inte varit der?... Då har ni ej gått ifrån mig och velat lemna mig att dö der?

—Nej! Jag svär det, Teresa!

Det stoiska jämnmod, som äfven i hans förtviflan hållit honom uppe, gaf nu vika inför den stackars Teresas lidelsefullhet.

—Gud vare lofvad!—Hon slingrade sina armar omkring honom och gömde sina svidande ögon vid hans barm.

—Omtala nu hela saken för mig, Teresa!—hviskade han i hennes lyssnande öra.—Sitt alldeles stilla och berätta ordentligt alltsammans för mig!

Med ansigtet gömdt vid hans bröst och liksom om hon endast talade till hans hjärta, redogjorde hon inför honom för en del, men icke för allt. Med ögonen fylda af tårar, men med ett leende på sina läppar, strålande af nyfunnen lycka, omtalade hon för honom, huru hon utspejat Dunns och Braces planer, och hur hon hade stulit deras häst och åkdon, för att i tid varna honom. Men här stannade hon, rädd för att låta undsläppa sig ett ord, som kanhända skulle tillintetgöra det hopp, hon så plötsligt byggt på hans förändrade sinnesstämning mot Nellie. Hon kunde icke förmå sig att upprepa deras samtal; det kunde ju ske efteråt, då de befunno sig i säkerhet. Äfven hemligheten af hans börd förteg hon tills vidare; om hon antydde, hur hon fått reda på densamma, skulle han bara komma att tänka på dylikt, och deras sammanvaro skulle blifva mindre varam o. innerlig. I stammande, afbrutna satser omtalade hon, huru Dunn neddignat af matthet, och huru hon ledsagat honom dit, der han var utom all fara.

—Han kommer aldrig mer att oroa oss,... mig menar jag,—sade hon mildt. —Jag kan försäkra er derom lika bestämdt, som om han svurit derpå.

—Tala nu inte mer om honom. Det kan ske sedan, om så behöfves,—sade han, följande hennes egen tankegång och talande i en ton, som kom henne att darra af glädje.—Men säg mig, Teresa, hvarför gick de till Excelsior?

Hon lutade sitt hufvud ännu mera intill hans bröst, liksom för att dölja det. Han kände hennes sårade hjärta klappa mot sitt eget, och en underbar, innerlig känsla genomilade honom, en sådan, som hennes rival aldrig kunnat uppväcka. Han hade aldrig föreställt **sig** den möjligheten, att Teresa älskade honom. Han lutade sitt hufvud **ned** till hennes och kysste henne. Han syntes skrämd och sökte lösgöra sina armar; men han hindrade det, tryckte hennes händer och sade:

—Vi skola lemna denna förrädiska ort, och du skall följa med mig, såsom du sade dig önska. Och det är icke nödvändigt, att du någonsin lemnar mig, så framt du icke sjelf vill det.

Under det han talade, kunude han höra, huru hennes hjärta klappade. Hon längtade så högt att kunna se de ögon och läppar, som sade henne allt detta; hon hade så gerna velat läsa det uttryck, som tonen icke helt och hållet kunde förtydliga. För första gången sörjde hon öfver, att hon förlorat sin syn. Hon anade icke, att detta ögonblick af lycka skulle blifva det enda i hennes olyckliga lif.

Några ögonblick af djup tystnad intrade, under hvilka man endast kunde förnimma eldens hväsande sorl och det sprakande, knastrande ljudet af brinnande, nedfallande smågrenar.

—Det torde ännu dröja ännu en timme,—hviskade han,—innan elden banat en väg åt oss till skogsstigen der borta. Här äro vi i säkerhet, så framt icke vinden i hast vänder sig och drifver elden hit ned. Du är väl icke rädd?

Hon tryckte hans hand och tyckte sig ännu i sitt mörker urskilja Dunns bleka ansigte framför sig, der han låg i den säkra fristaden, dit hon med så stor uppoffring forslat honom. Och likväl,—möjligheten af en fara för honom undanträngde för ett ögonblick hennes glädje.

—Tror ni, att elden kommer att sträcka sig norrut till den plats, der ni råkade mig?—frågade hon sakta.

—Det tror jag icke,—sade han;—men jag skall se efter. Sitt stilla ett ögonblick!

De tryckte hvarandras händer och skildes åt. Han sprang upp på den lutande trädstammen och var inom kort uppe i toppen. Han satt der i tyst väntan.

Trädets allaredan nästan helt och hållet uppryckta rot gaf genast vika för den ökade tyngden. Teresa, som satt på en af de mindre rotgrenarna, kastades framstupa till marken, och ett bedöfvande brak hördes. Rötterna hade småningom förlorat sitt fäste derigenom, att källans vatten bortskölj stenar och mull; barken hade till följd af hettan lossnat och fallit af. Jätteträdet nedföll öfver de mindre träden och röjde sig en öppning, lika bred som en väg.

Med ett rop på Low reste sig den unga qvinnan. Intet svar, intet ljud hördes från honom. Hon ropade ännu en gång. Plötsligen kringhvärfdes hon af ett doft, bedöfvande brus. Elden rasade genom den vida öppningen. Från tusentals glimmande punkter omkring

(Forts.)

Billig Velociped

VI SALJA FÖR

$35.00

en god och präktig Velociped af 1898 års modell.

Försedd med de nyaste patenter kostar den

$50.00.

Den allra bästa Velociped, som finnes i marknaden, kan fås hos oss för

$60.00.

Vi äro alltid redobogna att visa vårt Lager!

J. H. ASHDOWN,

MAIN STREET.

Manor Hotel,

692 Main Street,

(Snedt emot C. P. R. stationen).

Pris: $1.00 pr dag. Måltider 25 cts.

Obs.! De största och friskaste glas öl fås i vår restaurant.

Pioneer Insurance Agency

ETABLERAD 1871.

Det lönar sig att brandförsäkra ett godt och solidt bolag

Carruthers, Brock and Johnston

453 MAIN STEET

Bredvid Imperial Bank.

City of Winnipeg.

Stadsegendom för arrende.

Stadsfullmäktige hafva beslutat arrendera ut stadens jordegendom, som f. n. ej behöfves, få följande vilkor:

Personer, som bosätta sig å sämt förbättra landet, kunna erhålla arrende för (5) fem år mot betalning af skatter och utskylder under hvart och ett af dessa fem år, med rättighet att få ytterligare (10) tio års förlängning af arrendekontraktet mot betalning af taxeringsvärdet under dessa 10 år.

Arrendatorer hafva rättighet att flytta de byggnader, som uppförts under arrendetiden, i händelse staden ej är villig att köpa den efter afsyningsvärde. Företräde gifves familjefäder som bott i staden öfver ett år.

Kartor kunna ses och alla närmare upplysningar fås i City Clerks office, City Hall. På befallning.

C. J. BROWN City Clerk.

PARKIN ⊕ FOTOGRAF.

490 MAIN ST., WINNIPEG.

De bästa kort i sta'n från $1.50 pr dussin.

Parkins Studio, 490 Main st.

Provident Savings & Life-Assurance Society.

Agenter önskas. Liberala vilkor. Hänvänd Eder till

R. C. Macdonald, Mgr. GRUNDY BL. ell. skrif till P. O. Drawer 1373.

TELEGRAPH, TELEPHONE TIGER

äro namnen på 3 utmärkta TANDSTICKSORTER, som tillverkas af

E. B. EDDY Co Ltd.

TEES & PERSSE,
Agenter, Winnipeg.

HÖG QVALITET

i *klädet* är vårt handelsmärke. Hvad Ni behöfver är en af våra *$10.00 Kostymer* — bästa värdet i staden.

WHITE & MANAHAN.

496 MAIN STR. WINNIPEG,
MAIN STR., RAT PORTAGE.

F. A. DRUMMOND

339 MAIN St. WINNIPEG

Agent för *Northern Assurance Co.* London, England. Grundadt 1836. Capital £36,000,000.

Stads- och Farmaffärer ombesörjas.

FRIA JORDEGENDOMAR

För en obetydlig afgift, och och efter utförande af ytterst enkla och lätta nybyggare skyldigheter, kan hvarje yngling eller man öfver 18 års ålder, eller hvarje änka med minderåriga barn beroende af sig, blifva oinskränkt ägare till

160 Acres—128 Tunnland

— AF UTMÄRKT —

AKERBRUKSLAND

TILLHÖRANDE CANADAS ALLMÄNNA DOMÄN.

För vidare underrättelser tillskrif

THE SECRETARY
Department of Interior
Ottawa, Canada.

eller

The Dominion Commissioner of Immigration,
Winnipeg, Man., Canoda.

eller äfven

The High Commissioner for Canada
17 Victoria st.,
London, S. W., England.

GODT LAND

hvarest

Jordbruk betalar sig.

CANADA PACIFIC JERNVÄGEN

har utmärkt land till salu i de bästa trakter af Canadas Nordvest.

PRISERNA ÄRO LÅGA OCH BETALNINGSTIDEN 10 ÅR.

För att förenkla betalningssystemet har bolaget antagit följande plan: Köpeskillingen jemte 10 års ränta sammanläggas, hvarpå summan delas i 10 lika stora delar, så att hvarje del utgör ett års afbetalning på en bestämd dag. Fullgöres ej betalningen å denna dag, räknas naturligtvis ränta för den tid, som förlöper, innan betalningen göras. För att underlätta de årliga afbetalningarne ställas dessa efter årets skörd.

OBS! Om ni ej är i tillfälle att köpa land så skrif efter våra pamfletter och böcker som visa eder huru man försäkrar sig om ett HOMESTEAD af 160 acres (129 tunnland).

L. A. HAMILTON.
C. P. R. Land Commisioner.

Skandinaviska bref besvaras på samma språk.

Allan, Dominion & Beaver LINIERNA.

Fribiljetter från alla delar af de skandinaviska länderna jemte Finland, köpas billigast genom

WM STITT

GENERAL PASSENGER AGENT.
Winnipeg, Man.

Confederation Life Association,

HEAD OFFICE: TORONTO.

Vår senaste polis innehåller inga bindande bestämmelser om bostad, resor och yrke. Liberala villkor. Låga premier. Tontinplan. Andel i vinsten. Lång frist med premier a.

W. O. MACDONALD, Aktuarie. **HON. SIR W. P. HOWLAND,** President. **J. K. MACDONALD,** Direktör.

Hus för Salu och till Uthyrning.

Bolaget äger flera små hus på Alexander, Logan, Patrick och Ross gatorna. Köpevillkor ytterst fördelaktiga. En liten del vid köpet och resten i månatliga afbetalningar. Förfrågningar göras på kontoret.

Chas. E. Kerr, Kassör. **467 Main st., Winnipeg.** **D. McDonald,** Inspektör.

CANADAS TRYCKERI

Rekommenderar sig till utförande af allt slags

ACCIDENS- & BOKTRYCK

fort, väl och billigt.

Namnstämpling: 100 Papper & 100 Kuvert, god kvalitet. **$1.00.**

NORTHERN PACIFIC RAILWAY

TIDTABELL.

Read up. A.	Read up. A.	Stations.	Read down. A.	Read down. A
11.00a	1.30p	Winnipeg	1,05p	9.30p
7.55a	12.01a	Morris	2,32p	12.01p
5.15a	11,09a	Emerson	3,23p	2.45a
4.12a	10.55a	Pembina	3.37p	4 15a
10.20p	7.30a	Grand Forks	7,05p	7.05a
1 15p	4,05a	W. Junction	10,45p	10.30p
	7.30a	Duluth	8.00a	
	8.30a	Minneapolis	6,40a	
	8.00a	St Paul	7,15a	
	10.30a	Chicago	, 5a	

Winnipeg—ran anch.

B.	C.		B.	C.
11.00a	1.25p	Winnipeg	1,05a	9.30p
8.30p	11.50p	Morris	2.35p	8.30a
5.15p	10,22a	Miami	4,06p	5,15a
12.10a	8.20a	Baldur	6,20p	12,10p
9,28a	7,25a	Wawanesa	7,23p	9,28p
7.00a	6 30a	Brandon	8.20p	8.30p

Winnipeg—Portage la Prairie ranch.

D.		D.
4.45p	Winnipeg	12.35a
7.30 p	Portage la Prairie	9.30 a

A., daily; B., Mon., Wed and Frid C., Tues., Thurs. and Sat., D., daily except Sunday.

John F. Howard & Co.

Apotekare och Kemister,

midt emot postkontoret.

Begagna Howard's *"Hard Water"* väl, ty den är den bästa i hårdt vatten.

Richard & Co.

Importörer af

Viner. Spirituosa & Cigarrer.

Vårt lager af gammalt Portvin rekommenderas särskildt såsom ett af de bästa stärkande medel som kan köpas för pängar **Endast $1 pr butelj.**

365 MAIN ST. WINNIPEG.

Manitoba-North West-BANAN.

Reguliera passageraretåg afgå:

Mot VESTER:

Från Winnipeg kl. 9,55 på tisdagar, trsdagar och lördagar till Portage l. Prairie, Minnedosa och mellanliggande platser

Blandade tåg

afgå från Minnedosa vid passageraretåg ankoms, såsom härunder utvisas.

Mot ÖSTER:

Från Minnedosa och mellanliggande platser, på månd., onsd. och fredagar. Blandade tåg ankomma till Minnedosa, såsom härunder utvisas.

Pass. Tisd, Torsd & Lör, 10.30	STATIONER. Afg.	Winnipeg Ank.	Pass. Månd, Onsd &Fred 21,10
Tisd & Lörd. 12,30	Bla't Tors	Bla't Fred 12,50	Månd, Onsd. 19,20
	Portage la Pr.	18,15	17,55
14,05	15.15..*)	Gladstone.. 15.55	16,30
15,00	17.30...	Neepawa ... 14,00	15,50
15,55	19,00..	Minnedosa 12,30	afgår
Tisd & Lörd. 3,30		Yorkton	Månd 7,30 Unsd. 6.00

*)Måltider. Tågen stanna vid stationer mellan Portage la Prairie och Winnipeg endast efter signal eller när passagerar vilja stiga ombord.

W. R. BAKER, GeManager. A. McDONALD Asst.Gen.Pass.Agt.

50 YEARS' EXPERIENCE

PATENTS

TRADE MARKS
DESIGNS
COPYRIGHTS &C.

Anyone sending a sketch and description may quickly ascertain our opinion free whether an invention is probably patentable. Communications strictly confidential. Handbook on Patents sent free. Oldest agency for securing patents.

Patents taken through Munn & Co. receive *special notice*, without charge, in the

Scientific American.

A handsomely illustrated weekly. Largest circulation of any scientific journal. Terms, $3 a year; four months, $1. Sold by all newsdealers.

MUNN & Co. 361 Broadway, **New York**
Branch Office, 625 F St., Washington, D. C.

LIGENSE
HOS
J. E. Forslund.

WINNIPEG.

Polisdomstolen handlade 87 mål i april.

Arbor Day, trädplanteringsdagen, firas i morgon, fredag.

52 fall af smittosamma sjukdomar rapporterades under aprfl.

C. P. R. Landdepartement sålde land förliden månad för $140,305.

Pastor S. Uddens adress är 1000, 38th Street, Rock Island, Ill

Krigets följder kännas äfven här, ty brödet har stigit i pris,

Staaen har rekommenderats att inköpa en ny brandspruta tillverkad af Waterous Engine Company.

Bruka "The Commonwealth" $10 Kostymer. Bästa på jorden.

Mr Backlund från Stony Mountain aflade ett besök på vårt kontor.

The Canadian Co-Operativ. Commonwealth har beslutit anlägga en koloni i stadens närhet.

En ny skola kommer att byggas norr om Portage ave, mellan Colony och Vaughan gatorna.

En massa italienare passerade i måndags på väg till Crows Nest pass banan.

Pastor M. Nordström från Hoffman, Minn., predikar i luth. kyrkan nästa söndag..

Syauktionen i baptistkyrkan förl. fredag var ej så talrikt besökt och behållningen därför ej stor.

Målaren Charles Olson, bassångaren, känd här i Winnipeg, har i dagarna aflidit på ett lungsotshospital i Brooklyn.

Det synes ej finnas nog arbetsfolk i staden, ty Mr A. Calder afreste i måndags till Toronto för att hyra folk.

En hr Frisk från Hudiksvall passerade staden på väg till Pelly River, hvarest han i sällskap med några unga engelsmän gunnar explorera.

Ett nytt tecken på Winnipegs rykte i gamla världens ögon är, att ett gammalt, solidt och mycket försiktigt lånebolag, Edinburgh Life Insurance, har beslutit låna penningar mot låg ränta i stadens affärskvarten.

"The Commonwealth" $3 Byxor hafva ej sin make.

Invandringen. Kommissionär Mc. Creary afreste i förra veckan till Milwaukee, hvarest han höll ett föredrag för en större antal tyskar, som beslutit att sända upp en delegation för att bese landet.

De svenska delegater, som åtföljde Mr Swanson, nämligen hrr Ackerman, Monson, Damberg m. fl. återvände den 28 sistl. från Alberta väl belåtna med sin resa.

Mr Alfred Åkerlindh ankom hit den 28 med närmare 1000 ruthener, hvilka sedermera på ett berömvärdt sätt expedierades till sina olika destinations orter, Edmonton, Dauphin Dominion City och Stonewall distrikten.

En stor utvandring af mennoniter från södra Manitoba till Rosthern i Saskatchevan är i görningen. Omkring 400 själar med 75 vagnslaster boskap och husgeråd skola utvandra i denna månad. Det börjar blifva för trångt i södra Manitoba bland dessa flitiga åkerbrukare.

"The Commonwealth" för tidsenlig Herrekipering.

Billiga orglar. Förutom det stora Pianolagret har MASON & RISCH, 498 Main Street, alltid begagnade orglar från $35 @ $70, betalbara med $5 i månaden. Dessa orglar äro i godt skick, de repareras och efterses af skickliga orgelbyggare.

Militär expeditionen till Yukon kommer att passera staden nästa söndag.

I St Andrews svenska nybygge finnes en finare lott för salu för ett pris af $250.00. Förfrågningar kunna göras hos Carruthers, Brock & Johnston, bredvid Imperial Bank Main Street.

E. David Gibbons försökte skrämma åtskilliga hotellvärdar att gifva honom mutor eller och skulle han i motsatt fall skvallra för olaga försäljning. Resultatet blef att Gibbons blef häktad för att hafva spridt falska rykten.

Det hufvudsakligaste, som eftersträfvas i tillverkningen af T & B Myrtle kardus, är att bibehålla tobakens naturliga arom. Detta kräfver stor skicklighet och en kännedom om synnerligen intressanta kemiska lagar men resultaten äro mycket öfverlägsna dem, som erhållas genom att använda flytande preparater i hvilken som helst form.

Efterfrågas.

Olaus Sonny, som inte på de sista 15 åren skrifvit till sina annöriga. Det sista brefvet han skref var från Jack Fish men sedan har han vistats i Port Arthur och Rat Portage 1887. Om någon af hans vänner skulle veta hans nuvarande adress var god och meddela brodern.
Joh. Sonny, Gallitzin, Cambria co, Pa Box 148.

Undertecknad

är ägare till tomterna nr 5 och 6 å n:o 35 S Johns Sub Division å Stellagatan midt emot södra fronten af Aberdeen skolan. Om någon svensk ville taga den ena tomten och i betalning därför bygga ett litet hus på den andra, så kan det arrangeras.
E. TURNER, 273 Prichard Ave.

Winnipegs Torgpriser.

MAY 4

Hvete, i landsorten pr bu.	
Mjöl i parti:	
Best patents, pr 100 lb	$2.90
Bakers prima "	–2.75
do sekunda "	–2.10
XXXX "	–1.50
Hafre, pr bushel 0.40	-0.45
Korn Malt.....	40c—45c
Hafremjöl, rolled 80 lbs säckar	$1.70
Smör, (mejeri).....	18—20c
Hö, pr ton.....	$8.00–11.00
Agg.....pr doz	–11c
VedJackpine.....	–$5.00 pr cord
Tamarac.....d:o.	$5 00-5.25 "
Poppel.....d:o..	$3.00 4.00 "

Rideout & Turner.
Rat Portage.
Mobler, Tapetsering, Ramar
OCH
Likbesörjning.
Post och telegraforders utföras fermt och billigt.
Godt arbete utlofvas.
Rideout & Turner.
Dagtelefon 16. Nattelefon A 16.
P. O. Box 113.

CROTTY & CROSS.
Main Str. midtemot City Hall.
FASTIGHETSMÄKLARE.
Till Salu billigt! SW¼ & S½ NW¼ 2 13-6 E, två mil från Tyndalls station, **endast 75 cents pr acre.**
NW¼ 1 S och S½ SW¼ 22-14-3 E, 5 mil från West Selkfrk. 160 acres godt åkerland. 80 acres hö- & skogland. Vattendrag skär landet. Godt settlement. Pris: **$600,00,**

FLEURYS Winnipeg CLOTHING HOUSE.
Vårt nya Vår-Lager af *Mans- & Goss Kläder* blir någonting storartadt, likaså *Hattar*, modern fasion.
564 MAIN ST.,
(Midt emot Brunswicks hotell.)
Skandinaviska talas.

TAFLÖR
insättas i ramar billigt och omsorgsfullt af **A. F. WATERS,** 278½ MAIN ST.
Midt émot Manitoba hotell.

Dr E. W. Montgomery,
Läkare & Kirurg.
Office: 462 Main St. Winnipeg.
Telefon: Kontor 830, Bostad 944

De gamla judarna
satte en ring på den trolofvades finger före giftermålet
Men vi gifva två ringar, en vid förlofningen, en vid bröllopet. Vi ha ett utmärkt urval af *RINGAR* från $3.00 till $10.00.
THOS J. PORTE.
Juvelerare och Guldsmed
MAIN ST., Midt emot Postkontoret.

Till RÖKARE
DEN GAMLA,
VÄLKÄNDA
T&B
Myrtle Navy 3's
TOBAK.
TILLVERKAS
ÄNNU !!!!!!!!!

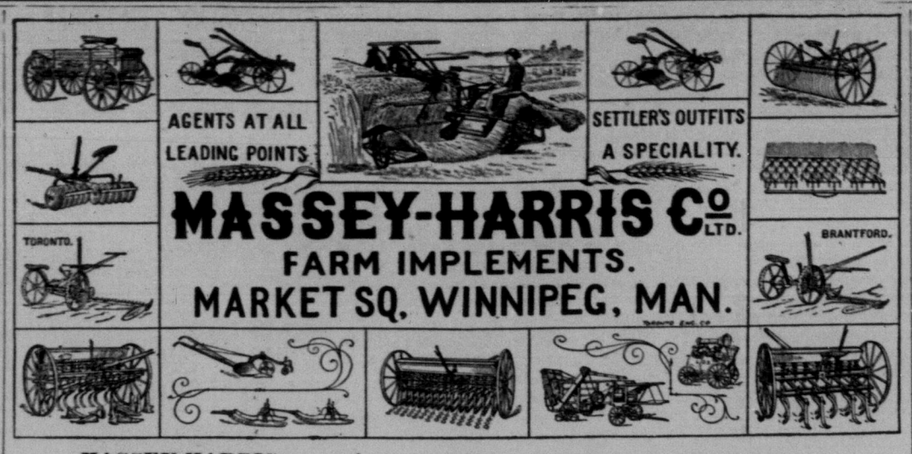

MASSEY-HARRIS Co LTD.
FARM IMPLEMENTS.
MARKET SQ. WINNIPEG, MAN.

MASSEY-HARRIS
Skordemaskiner & Slattermaskiner
äro försedda med modernaste och lättast gående lager. (ROLLER & BALL BEARINGS)
Katalog sändes på begäran.

STÖRSTA FABRIKANTER
under den engelska flaggan af slia slags
Landtbruks-maskiner
Magasiner och pålitliga Agenter finnas på alla större platser.
Hufvudnederlag för vestra Canada i WINNIPEG, MAN.

Alex. C. McRae,
Vagnar & Åkdon i parti och minut.
COR. KING & JAMES STS, WINNIPEG, MAN.

TOMTER
FÖR SALU. Ett stort antal välbelägna Tomter vid **Louise Bridge**, högt och torrt belägna, passande för trädgårdsköttsel på grund af närhet till staden. Storlek 40.7x145.4. Pris: 75.00 betalbara med $1500 kontant och resten $15.00 om året med 6 proc. ränta. Redbara och säkra personer kunna få låna penningar att börja bygga med. Närmare underrättelser från **John Wolff**, Louis Bridge P O eller P O Box 1461, Winnipeg.

J. J. WHITE, L. D. S.
Examinerad Tandläkare.
Lokal: Hörnet af Main och Market gatorna, 1 trappa upp öfver Central Drug Store.
Obs! Allt arbete garanteras.

Glöm ej att
Scott Furniture Co.
(The wide awake house)
har största lagret af möbler i vestra Canada
176 Main st.
Lägsta priser!

FRÖ
Goda, friska, och alla Slag för
Trädgården och Rabatten.
KEITH & CO.
507 MAIN ST., Op. City Hall. P.O. BX 333

ALLOWAY & CHAMPION,
BANKIR & MÄKLAREFIRMA.
Penningar sändas till alla delar af Europa Vexlar säljas betalbara med **kronor i Sverige. Norge. Danmark & Finland.** Högsta priser för skandinaviska sedlar och guldmynt. Vi hafva ett antal goda **Farmar** till salu i närheten af Winnipeg för billigt pris. Om ni önskar en god billig farm, begär vår prislista.

D. W. McKERCHAR, LL.B.
Advokat & Sakförare.
Kontor: **435 Main St.,** (öfver Union Bank.)
Adress: **P.O. Box 473, WINNIPEG, MAN.**
Penningar utlånas. Egendom förvaltas.

529 Main St. J. THOMPSON & CO. **Begrafnings Entreprenör.** 'Phone **351**

WALTER SUCKLING & Company.
Hus till uthyrning och till salu i alla delar af staden. Vi kontrollera 350 bostäder. Vi förvalta egendom till belopp $1,500,000. **374 MAIN ST.**

1,000
Goda JARNVAGSARBETARE
—— önskas för ——
Crows Nest Banan.
$1.75 pr dag. Mat och husrum $5.00 pr vecka. Fria resor, då anmälan göres å mina kontor i Winnipeg, Rat Portage, Port Arthur samt hos A. C. Smith, Brandon. Egna sängkläder måste medföras.
ALEX CALDER.

Grocerier
Tillhandahållen ett väl sorteradt lager af
SPECERIER
Svenska Varor
alltid på lager och till billiga priser.
Obs! Ordres från landsorten expedieras pr omgående.
P. Nelson & Co.
229 MAIN STREET.

A. HALLONQUIST,
Skandinav. Groceryhandel.
ANSJOVIS af flera olika slag, såsom skinn och benfri, i kaggar o.s.v.
Bästa *KRYDDSILL*,
PRIMA NORSK NY FETSILL
Gaffelbitar pr burk 30c, *Medvurst, Bruna Bönor, Potatismjöl*, icke förglömmande en flaska *Enbärsdricka.*
325 Logan ave., hörnet af Stanley (f.d. Machray) str.
Telefon 294.
☞ Orders från landsorten expedieras pr omgående.

Skandinavian HOTELL,
Midt emot C. P. R. stationen,
WINNIPEG. MAN.
Resande tillhandahållas Rum och Spisning för $1.00 om dagen. För längre vistande beviljas bättre vilkor.
Obs! Cigarrer, öl och de bästa viner finnas ständigt på lager.
O. SIMONSON.

J. ERZINGER,
TOBAKSHANDLARE.
Parti och minut. Beställningar pr post eller ilgods expedieras fermt. Fin-fin Rak Två dörrar norr om P. O., **MAIN ST., WPG.**

M. Conway, Auctionist, håller Auktioner hvarje fredag kl. 2 e. m. å **Portage Ave,** Rum 268-270. Privata auktioner hvarannan dag. Försäljning af Hästar, Boskap, Redskap etc., Tisdagar. Auktioner hållas både i staden och på landet mot billiga vilkor. 25 års erfarenhet.
M. CONWAY, Auktionist.

BANFIELD'S *Godköps-Försäljning*
pågår nu. Ejderduns- och Yttertäcken till inköpspris Enmans- och vaggtäcken för halft pris. Goda Sängtäcken för $1.50. Hvita täcken värda $1.75 säljas för 85c.
Banfield's Mattmagasin. 494 Main St.

HUGH McCOWAN, ArkItekt,
Rom 7, 490 MAIN ST,
har gjort ritningarna till Missions- och Baptistkyrkorna vid hörnet af Logan och Ellen streets. P. O. Box 483.

DE Basta & Billigaste Skodon,
Natt- och Kappsäckar finnas ständigt på lager hos
FAHEY'S
558 Main St. hör. af Rupert St.

VINER & SPIRITUOSA
BILLIGT
Portvin $1.25—$4.00 pr gallon
Whiskey $2.25—$3.25 „ „
Skotsk och Irländsk whiskey, importerad, $1.00 pr imperial quart.
Cigarrer af alla sorter.
Beliveau & Co.
Telef on 230 620 MainSt

Manitoba,
den stora
SÄD- & KREATURS
producerande Provinsen har hem för tusenden fler.
Fritt Regeringsland eller "Homestead" på en del ställen i provinsen.
Billigt jernvägsland från $3 till $10 pr acre. Nära till kyrkor, skolor och jernvägar.
Riht Hveteland.
Det bästa Hö- och Betesland.
Förmånligt fiske.
Kom till Winnipeg, hvarest Ni skall möta vänner, som skola gifva eder råd.
För erhållandet af närmare underrättelser, nya böcker, kartor, allt fritt, skrif till
HON. THOS. GREENWAY,
Minister of Agriculture and Immigration.
Winnipeg, Man.

Calgary-Edmonton
—och—
Qu'appelle-Long Lake
JERNVÄGS BOLAG
Till Salu **Utmärkt**
ÅKERBRUKSLAND
på Billiga och Lätta vilkor
FRITT REGERINGSLAND
kan ännu erhållas inom korta afstånd från dessa jernvägars Stationer
STADSTOMTER
vid alla stationer efter ofvannämda Jernvägar.
Alla närmare upplysningar meddelas bredvilligt af
Osler, Hammond & Nanton,
Land Department.
381 MAIN ST. - WINNIPEG.

Nykterhetshotellet "SVEA"
Midt emot C. P. R. station.
Är det *billigaste* och *lugnaste* ställe du kan stanna på under din vistelse i Winnipeg.
Obs! 75 cent pr dag eller $3.50 pr vecka.
M. A. Meyer.

W. Jordan's Hyrkuskstall,
Hörnet af Portage Av. & Fort St. Telefon 750. Inga inkasserare, betala kusken.

SVENSKA
MEDIKAMENTER,
och alla slags svenska
Salfvor, Linement o. s. v.
DROPPAR.
HOFFMANS,
MHIELEMANS,
HJERTSTYRKANDE
med mera. Skrif på Svenska om Ni ej kan skrifva engelska. Almanackor sändas på begäran.
Fullständigt lager af——
PARFYMER & TOILETTSAKER
J. C. GORDON, 706 Main st.,
Midt emot C. P. R. station, Winnip.

Guldfalten vid Klondyke!

Hudsons Bay Co.
ETABLERADT 1670.
Bolagets butiker, som äro försedda med allt, som tillhör
Grufarbetares och Guldsökares
UTRUSTNINGAR,
FINNAS I
WINNIPEG, VICTORIA,
CALGARY, VANCOUVER,
EDMONTON, KAMLOOPS,
samt andra platser.
För alla underrättelser tillskrif
HUDSONS BAY Co.

Vi vilja bara säga till denna tidnings läsare, att vi ha 18 års erfarenhet att expediera läkares recepter. Vi förstå saken, hvare sig vårt namn är synligt eller ej.
Pulfords Apotek. 560 MAIN St.

Pianon, Orglar, Musikinstrumenter af alla slag
hos
ALBERT EVANS,
Pianostämmare. **300 Main st.**

Rat Portage.

LOUIS HILLIARD
har lägenheter att uthyra i Operahuset till moderata priser.
HILLIARD HOUSE
fortfar att vara Sommargästers högkvarter.

RUSSEL HOUSE.
Detta vackert belägna hotell har öfvertagits af Herrar Kennody & Graudaur, som nedlagt $2,000 i reparationer för att göra detsamma till ett i alla afseenden 1:sta klassens hotell. Tag in hos oss, då Ni komma till **RAT PORTAGE.**

McVeigh & Broderick
LIQUOR STORE.
Enda importörer af Pabst berömda Milwaukee Lager Bier.
Rat Portage.

Skandinaver!
Händer det icke ibland att I behöfven en ny kostym? Hvarför ej göra ett besök hos mig? I besparen därmed 2—3 dollars på ett par byxor minst $1. P:ma tyger. Titta in på **Agnes St, Svensk-staden i Rat Portage**
John E. Stendahl.
OBS.! Om någon till platsen anländ Skandinav önskar upplysningar, så vänd Er till mig, och var förvissad om, att alla underrättelser skola meddelas gratis.

'K' Furniture Co
RAT PORTAGE.
Det bästa lager af alla slags **Husgerådssaker** i Canada att välja på. STOLAR; BORD, "SIDEBORD", FURMAKSMÖBLER. MADRASSER, SPRINGAR, KUDDAR m. m.
Begrafnings entrepenörer
Telefon 33. Natt telefon A. 33
P. O. Bx 219. Horne & Taylor.

Rat Portage.
Tvattinrattning.
Vårt arbete garanteras det bästa i staden. Beställningar i **Tvätt & Strykning** utföres fort till resandes bekvämlighet. -*Gif oss en försöksorder!*
J. SEWELL,
Föreståndare.