

PAGES
MANQUANTES

Commerce, Finance, Industrie

VOL. XXXIV

VENDREDI, 28 NOVEMBRE 1902

No 22

LE PRIX COURANT

REVUE HEBDOMADAIRE

Publié par LA COMPAGNIE DE PUBLICATIONS COMMERCIALES (*The Trades Publishing Co.*), au No 25 rue St-Gabriel, Montréal.

Téléphone Bell - Main 2547
Boîte de Poste - - - 917

PRIX DE L'ABONNEMENT :

Montréal et Banlieue - \$2.00
Canada et Etats-Unis - 1.50
Union Postale - - fra. 15.00

Il n'est pas accepté d'abonnement pour moins qu'une année complète.

L'abonnement est considéré comme renouvelé si le souscripteur ne nous donne pas avis contraire au moins quinze jours avant l'expiration, et cet avis ne peut être donné que par écrit directement à nos bureaux, nos agents n'étant pas autorisés à recevoir tels avis.

Une année commencée est dûe **en entier**, et il ne sera pas donné suite à un ordre de discontinuer tant que les arrérages ne sont pas payés.

Nous n'accepterons de chèques en paiement d'abonnement, qu'en autant que le montant est fait payable **au pair** à Montréal.

Tous chèques, mandats, bons de poste, doivent être faits payables à l'ordre de "LE PRIX COURANT."

Nous nous ferons un plaisir de répondre à toutes demandes de renseignements.

Adresser toutes communications simplement comme suit :

Le Prix Courant, Montréal.

UN GROS PROJET

La compagnie de Chemins de fer du Grand-Tronc a fait officiellement connaître son intention d'établir une ligne qui, traversant les provinces et les territoires de l'Ouest, lui donnerait accès à un port du Pacifique.

Le Canada aurait ainsi deux lignes transcontinentales, peut-être même trois, si les projets du syndicat Mann et MacKenzie devaient recevoir leur complète exécution.

Avec ses vastes étendues de terres arables restées vierges jusqu'ici, avec ses immenses réserves arborées, ses immenses ressources minières et forestières non encore exploitées, le Canada peut donner asile à des millions de cultivateurs et d'ouvriers et devenir en peu d'années une des contrées les plus peuplées du continent américain. Déjà le flot de l'immigration monte; c'est par milliers que nous arrivent des fermiers des Dakotas et du Minnesota et c'est par dizaines de milliers que viendront les colons de l'étranger quand des voies ferrées sillonneront les contrées maintenant désertes quoique des plus fertiles.

Que seraient aujourd'hui le Manitoba et une grande partie du Nord-Ouest si le chemin de fer du Pacifique Canadien n'avait traversé la grande bande de territoire que parcourent ses locomotives pour atteindre Vancouver? Une immense solitude, le vaste désert des plaines non cultivées d'il y a moins d'un quart de siècle.

Ce que le chemin de fer du Pacifique a fait pour les parties de territoire qu'il traverse, le Grand-Tronc et les autres compagnies le feront pour les autres parties de territoire que parcourront leurs locomotives. C'est-à-dire qu'elles y amèneront population et production.

Nous ne pensons pas qu'aucun des projets établis ou à l'étude ait pour but d'enlever au Pacifique Canadien une partie de son trafic. En ce qui concerne le Grand-Tronc du moins les déclarations de M. Hays sont assez formelles puisqu'il dit que, quoique parallèle à la ligne du Pacifique Canadien, la voie projetée du Grand-Tronc sera distante de celle exis-

tante de 200 à 300 milles sur la plus grande partie du parcours.

Ceux donc qui, à la première nouvelle des projets du Grand-Tronc ont cru voir les intérêts du Pacifique Canadien plus ou moins menacés se sont alarmés à tort et si la bourse n'était pas anémiée pour d'autres raisons on verrait bientôt l'action du Pacifique retourner à la haute cote où elle était rivée il y a trois mois.

Le Grand Tronc désire s'étendre, dépenser une centaine de millions en construction, concourir au développement et au progrès du pays en ouvrant de nouveaux territoires à la civilisation, le rôle du gouvernement, le devoir du Parlement est de l'aider à accomplir cette tâche.

LA SITUATION DES BANQUES

Le rapport des banques au 31 octobre accuse, pour l'ensemble des 34 banques incorporées, un actif de \$616,325,970 et un passif, non compris le capital et les réserves de capital, à \$492,877,507. Ce sont les plus forts chiffres enregistrés depuis que les banques font rapport.

Le Canada marche à pas de géant dans la voie du progrès, dans le développement de ses ressources naturelles, comme de sa production agricole. Ce développement, très accusé en ces dernières années, devient de plus en plus prononcé et ne fera que s'accroître dans les années qui vont suivre, si le gouvernement et le pouvoir législatif, comprenant les besoins et les nécessités de la nation, entrent pleinement dans la voie de la protection envers nos industries et de la création des moyens et des voies de transport qui nous manquent encore et de l'amélioration de celles déjà existantes.

Ce développement dont nous avons parlé plus haut se reflète depuis longtemps dans la situation des banques, mais ne s'est jamais aussi fortement manifesté que dans le rapport au 31 octobre dernier.

A cette date elles avaient pour ainsi dire épuisé la totalité de leur circulation, car à \$71,000 près, elles avaient émis pour \$66,000,000 de leurs propres billets sur un total possible de 71 millions qu'elles ont dû approcher de très près dans la première décade de novembre. Cette

circulation commence à rentrer depuis lors, mais comme pendant quelque temps elle a atteint la limite permise, il convient de se demander si, à un moment donné, la rareté de l'argent qui déjà se faisait sentir, ne serait pas telle qu'elle deviendrait un obstacle au développement rationnel des affaires.

Plusieurs banques, dit-on, songeraient à augmenter leur capital et, partant, à acquérir le droit à une plus grande émission de billets; parmi elles on cite la Banque de Montréal qui porterait son capital de 12 à 15 millions.

Quelques chiffres nous indiqueront que les banques, pour répondre à une demande croissante de fonds de la part du commerce, ont eu recours à d'autres sources qu'à celle de leur circulation. Ainsi, les banques en Angleterre ont remboursé \$500,000, les autres banques étrangères \$2,225,000; le portefeuille a été allégé de \$500,000 d'obligations des gouvernements et de \$800,000 de valeurs mobilières diverses; \$900,000 de prêts à demande en Canada et \$2,350,000 à l'étranger ont été remboursés.

Et tandis que les prêts en comptes courants au dehors diminuaient de \$500,000, les escomptes au Canada étaient en augmentation de \$10,800,000, atteignant un total qui ne s'était pas encore vu de \$314,300,000.

Voici le tableau résumé de la situation de banques au 30 sept. et au 31 oct. 1902 :

PASSIF.	30 sept. 1902	31 oct. 1902
Capital versé.....	\$71,084,350	\$71,137,510
Réserves.....	41,130,286	41,322,497
Circulation.....	\$60,965,801	65,928,973
Dépôts du gouverne- ment fédéral.....	3,287,338	2,823,253
Dépôts des gouvern. provinciaux.....	3,588,244	3,373,546
Dép. du public remb. à demande.....	112,001,084	113,176,952
Dép. du public remb. après avis.....	247,813,411	248,612,677
Dépôts reçus ailleurs qu'en Canada.....	38,041,688	35,389,263
Emprunts à d'autres banq. en Canada..	549,635	605,792
Dépôts et bal. dus à d'autr. banq. en C.	3,883,122	4,202,361
Bal. dues à d'autres banq. en Anglet...	3,596,826	4,142,554
Bal. dues à d'autres banq. à l'étranger.	1,931,261	1,022,135
Autre passif.....	12,453,860	13,599,921
	\$488,112,355	\$492,877,507
ACTIF.		
Espèces.....	\$12,501,727	\$13,304,301
Billets fédéraux....	23,145,990	23,786,411
Dépôts en garantie de circulation.....	2,792,166	3,611,041
Billets et chèques sur autres banques....	19,165,894	17,884,316
Prêts à d'autres ban- ques en Canada, garantis.....	549,633	849,125
Dépôts et balances dans d'autr. banq. en Canada.....	4,560,500	4,893,976

Balances dues par agences et autres banques en Ang...	6,348,566	5,879,914
Balances dues par agences et autres banq. à l'étranger.	15,299,173	13,075,900
Obligations des gou- vernements.....	9,680,043	9,187,511
Obligations des mu- nicipalités.....	14,419,232	15,022,482
Obligations, actions et autr. val. mobi- lières.....	35,864,715	35,088,098
Prêts à dem. rem- boursables en Can.	52,139,367	51,247,417
Prêts à dem. rem- boursables ailleurs	49,853,547	47,510,489
Prêts courants en Ca- nada.....	303,518,223	314,300,587
Prêts courants ail- leurs.....	35,872,043	35,356,704
Prêts au gouverne- ment fédéral.....		
Prêts aux gouverne- ments provinciaux	3,759,210	4,136,550
Créanc. en souffrance	1,969,702	1,883,975
Immeubles.....	826,668	876,026
Hypothèques.....	815,963	772,829
Immeubles occupés par les banques....	7,161,593	7,366,484
Autre actif.....	10,683,869	10,292,288
	\$610,927,964	\$616,325,970

LES INCURABLES

Avant de partir pour Rome Mgr Bruchési a adressé aux fidèles du Diocèse de Montréal une lettre pastorale leur recommandant l'Oeuvre des Incurables créée dans le but d'offrir un asile aux déshérités que les hôpitaux réservés aux malades guérissables ne peuvent recevoir.

Un hôpital des incurables dirigé par les Sœurs de la Providence existe désormais à Notre-Dame-de-Grâces et il est ouvert pour les malades de toute la province de Québec qui sont condamnés à la souffrance pour le reste de leurs jours, à quelque localité et à quelque diocèse de la Province ils appartiennent.

Mgr Bruchési a autorisé les Sœurs de la Providence à faire des collectes en faveur de l'hôpital dans toutes les paroisses de son diocèse et a demandé en outre que dans toutes les églises et les chapelles un tronc avec cette indication: *Pour l'Hôpital des Incurables* soit destiné à recevoir les aumônes des fidèles.

Les fidèles du diocèse de Montréal n'ignorent rien de ce que nous venons de rappeler.

Si *Le Prix Courant* se permet de leur rafraîchir la mémoire à ce sujet c'est que les demandes d'admission à l'hôpital sont nombreuses et que, pour y recevoir les malades digne de pitié, il faut des secours qui permettront d'agrandir les bâtiments qui leur devront donner abri.

La circulation du *Prix Courant* s'étend au-delà du diocèse de Montréal; c'est donc aussi à nos lecteurs des autres diocèses de la Province de Québec que nous adressons un appel afin qu'ils viennent en aide à l'hôpital des incurables. Ils

pourront, s'ils le désirent, envoyer leur offrande à M. le procureur de l'archevêché.

Nous n'avons pas besoin de rappeler qu'avant la création de cet hôpital les incurables n'avaient dans le dénuement qu'un seul asile possible: la prison. Le cœur et l'esprit se révoltent à cette seule pensée, et l'un et l'autre nous font un devoir d'épargner cette suprême humiliation à ceux qui souffrent et de leur mal et de l'idée qu'il ne prendra fin qu'avec leur existence.

Par vos dons charitables, lecteurs, vous pouvez éviter cette humiliation aux pauvres malades. Faites-le.

LA PECHE DE LA SARDINE EN 1902

Un de nos adhérents, très bien placé sur la côte, dit l'*Epicier Française*, nous adresse la communication suivante qui complète, en la certifiant, notre première information:

"La présence à Concarneau de quelques bancs de petites sardines a donné lieu, de la part des correspondants de quelques journaux, à des conclusions tout à fait contraires à la réalité des faits.

En effet, ces petites sardines, du moule 16 à 24 au 1-4 bas, alors que la grosseur désirée est de 8 à 10 au 1-4 bas, ont été arrachées par quelques fabricants à des prix inabordable pour les autres; ce petit poisson a été payé jusqu'à 20 fr. le mille, prix qui correspond à 50 francs pour le moule ordinaire, au lieu de 15 francs, moyenne normale.

La moitié de ce trop petit poisson était fatiguée et n'a pu être employée que pour des produits inférieurs, circonstance qui a encore relevé le revient des boîtes contenant le meilleur poisson.

Ces quelques journées de pêche ont donc donné momentanément, l'illusion de l'abondance et ont eu comme unique résultat d'élever encore le revient des fabricants qui ont osé aborder cette petite sardine.

D'un autre côté, sur tous les autres points de Bretagne, la situation est restée la même, c'est-à-dire que les usines n'ont pas fabriqué.

Nous arrivons à l'époque de la clôture normale de la saison de fabrication et les quelques pêches qui, entre deux séries de gros temps empêchant les bateaux de sortir, pourront encore se vendre, seront disputées par les fabricants qui ont de gros manquants à couvrir, et c'est le cas de tous.

La vente des formats courants est, du reste, arrêtée et les quelques fabricants qui parviennent à obtenir un peu de poisson, ne font que diminuer les grosses quantités vendues sans engagement de livraison et qui, quoiqu'il arrive, ne seront jamais entièrement couvertes."

EN MAGASIN

Un premier arrivage de 100 Balles de Noix de Grenoble strictement pures Mayette, récolte 1902. Expéditeur : M. Paulin Carret, de Tullins, France—ce qui constitue une garantie de belle qualité.

ENCORE QUELQUES LOTS DE NOS IMPORTATIONS D'AUTOMNE

EN FRUITS SECS :

9000 Boîtes	Raisins de Valence,	Trenor's " Blue Eagle "
2300 Boîtes	Raisins de Valence	J. D. Arguimbau
5000 Boîtes	Raisins de Valence	Carmelo Pallarés
2000 Boîtes	Raisins de Valence	Juan Ferchen
110 Skeletons	Figues de Smyrne en Lits	
5000 Tapnets	Figues Comadre	
2000 Boîtes	Raisins Sultana	
2000 Boîtes	Raisins de table Malaga	
1000 $\frac{1}{4}$ Boîte	Raisins de table Malaga	
1000 Boîtes	Raisins Malaga, Loose Muscatel	
2000 $\frac{1}{2}$ Caisses	Raisins de Corinthe, Fine Filiatra	
2000 Caisses	Raisins de Corinthe nettoyés, en cartons, marque " Wedding Cake "	
1250 Caisses	Raisins de Corinthe nettoyés, en vrac, marque " Wedding Cake "	
62 Caisses de 224 lbs	English Candied Peels " Cyclone "	
600 Caisses	Dattes Hallowi	

Hudon, Hébert & Cie,
MONTREAL.

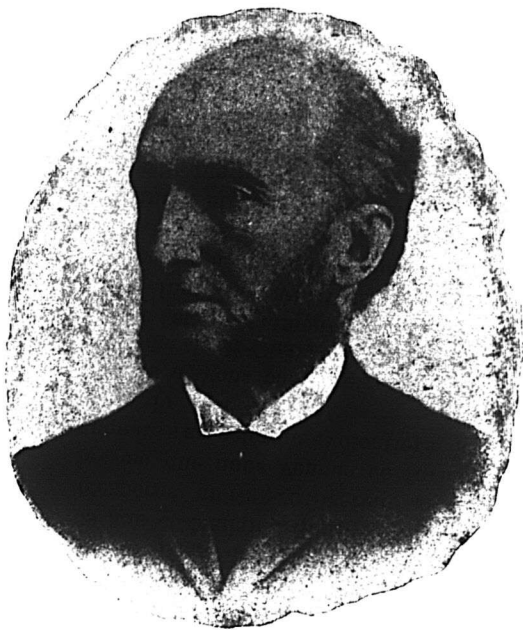

NOCES D'OR

Bien peu de personnes ont la joie de fêter le cinquantième anniversaire de leur mariage.

M. F. X. St Charles, Président de la Banque d'Hochelaga et sa digne épouse ont eu ce bonheur lundi dernier. Nous les en félicitons et leur souhaitons de tout cœur de célébrer leurs noces de diamant. L'âge des époux, M. St Charles a 69 ans et Madame St Charles 68 permet d'espérer qu'ils réaliseront facilement le vœu que nous venons de formuler et auquel s'associeront volontiers les lecteurs du *Prix Courant*.

Nous n'avons pas à retracer ici la carrière de M. St Charles; à différentes reprises et notamment à l'occasion du vingt-cinquième anniversaire de la fondation de la Banque d'Hochelaga, nous avons retracé l'œuvre de cet homme d'honneur et de bien, de cet homme aussi modeste que bon et charitable.

Nos éloges de son caractère ne pourraient d'ailleurs que blesser sa modestie.

Au surplus, les témoignages d'estime, de profond attachement et d'amitié sincère qu'il a reçus à l'occasion de ses noces d'or en disent plus long que les quelques lignes que nous pourrions consacrer à sa carrière et à son existence si bien remplies, existence et carrière toutes de travail, de dévouement et de charité.

Samedi après-midi, les directeurs et les employés de la banque d'Hochelaga se sont réunis au bureau principal de cette institution pour présenter à M. St Charles et leurs félicitations et leurs souhaits.

M. Robert Bickerdike vice-président de la banque s'est fait l'interprète des sentiments des Directeurs et MM. J. A. Prendergast et C. A. Giroux ont exprimé ceux du personnel des bureaux.

Directeurs et employés ont, chacun de leur côté, tenu à laisser à M. St Charles

un souvenir tangible de la fête qui les réunissait en comité familial.

Un télégramme reçu de Rome à l'occasion de ses noces d'or par M. St Charles a dû être des plus sensible à son cœur de catholique, voici ce télégramme:

F. X. St Charles —

Rome 22 nov. 1902.

Sur demande archevêque Montréal, Saint-Père accorde de tout cœur bénédiction apostolique à vous et à votre famille à l'occasion de vos noces d'or.

CARDINAL RAMPOLLA.

Lundi, à la chapelle Notre-Dame de Lourdes, richement décorée et illuminée pour la circonstance, M. et Mme St Charles se retrouvaient, comme cinquante ans auparavant, au pied des autels pour la célébration religieuse de leurs noces.

La chapelle était remplie de parents et d'amis des époux qui étaient venus demander à Dieu de prolonger les jours et l'union des heureux jubilaires.

A leurs vœux et à leurs félicitations "Le Prix Courant" joint les siens, comme aussi le feront nos lecteurs.

MARIAGE

Il y a quelques mois à peine, nous annoncions que M. Jos. Quintal, négociant et exportateur en grains et foin de Montréal ne suffisant plus seul à conduire son commerce qui, chaque jour, prenait une plus grande extension, avait formé une société sous le nom de Quintal et Lynch.

Nous sommes heureux de faire part à nos lecteurs du mariage de M. Jos Quintal qui, la semaine dernière, a épousé Mlle Claire Beaulieu, de St-Jérôme.

Les nouveaux mariés sont partis pour les Etats-Unis et s'embarqueront samedi prochain à bord de l'Etruria pour continuer en Europe leur voyage de noces; nos vœux les accompagnent.

FIGES DE BARBARIE

Dans toute l'Afrique septentrionale les routes se bordent de haies lourdes, denses et rigides, que l'usage désigne sous le nom de *Figues de Barbarie*. Ces haies clôturent les jardins mieux que n'importe quel mur. Il est impossible de franchir leur fouillis d'épines dardées par les disques ovalaires. Les indigènes y sont plus à l'abri que derrière d'épaisses ceintures de pierres, lesquelles auraient le grave inconvénient de trop intercepter l'air dans les oasis où les jardins se sectionnent en d'innombrables lopins.

Malgré la poussière qui ternit sa verdure claire, cette végétation s'épanouit avec une force extraordinaire au-dessus des bourrelets de terre où ses racines plongent à sec. Elle se presse avec une telle intensité que la vue même est ar-

rêtée et que le passant ne peut rien distinguer de l'autre côté. Il n'est pas rare que sa hauteur atteigne celle de nos arbres fruitiers d'Europe, de manière à transformer les sentiers étroits en tunnels.

Les botanistes ont classé cette plante dans le genre des cactacées et la désignent sous le nom d'*Opuntia*. C'est à tort que nous l'appelons quelquefois *figuier d'Inde*: originaire d'Amérique, elle croît surtout en Afrique, en Italie, en Espagne et en Corse, comme si le bassin de la Méditerranée était devenu sa patrie d'élection. On en trouve aussi jusque dans la Valais, aux environs de Sion.

Au printemps, lorsqu'elles sont en fleurs et que le vent secoue la poussière de leurs larges disques, ces haies brillent d'un éclat joyeux. Les calices jaunes dont se hérissent la bordure des figues, font ressembler ces fruits à des médaillons cerclés d'une rangée de topazes. C'est de cette bordure que naîtront d'autres figues, alors que le fruit d'origine se racornira pour se métamorphoser en tronc difforme et incolore.

En se désorganisant, les parois des cellules et des fibres de l'*Opuntia* produisent la gomme de nopal, si semblable à la gomme arabique qu'elle sert souvent à falsifier cette dernière, pour les liqueurs, la confiserie, la médecine et l'apprêt des étoffes.

Les indigènes mangent cette figue au goût douceâtre; mais une consommation prolongée produit la constipation la plus difficile à combattre. Un tel inconvénient, joint à la difficulté de manier ces palettes aux épines cruelles, est sans doute la cause de l'absence complète de ce produit parmi les étalages de nos marchands de gourmandises exotiques. D'ailleurs il lutterait fort désavantageusement avec les bananes et autres importations coloniales, que l'on apprécie tant en Europe, bien qu'elles y arrivent avec un amoindrissement considérable de leur délicatesse et de leur arôme. Les figues de Barbarie ne feront jamais concurrence qu'aux matériaux de maçonnerie pour protéger les propriétés. Ce sont d'excellents murs qui s'élèvent tout seuls dès que la base est construite.

M. de MATHUISIEULX.

LES OLIVES EN ESPAGNE

La récolte des olives en Andalousie a été très satisfaisante. A Cordoue et à Jaen, elle serait supérieure aux années précédentes; à Séville et à Malaga, elle ne laisse rien à désirer.

On s'attend donc à d'importantes transactions fournies par l'huile d'olive dont la production peut s'évaluer à 20 millions d'arrobes environ, soit 200 millions de kilos. Ce résultat sera favorable au commerce de Malaga, qui achète la plus grande partie des huiles andalouses destinées à l'exportation.

- FRUITS -



Nous avons maintenant en magasin, de la nouvelle récolte

Noix Grenobles, Pure Mayette, Noix Brésil,
Noix Pecans, Amandes écalées, Cerneaux.

Raisins de Table, qualité de choix,

Figues de Table, boîtes de 10 lbs, 1 lb et 12 oz.

Raisins Sultana, "Owl" paquet d'une livre.

Raisins Malaga loose, 3 couronnes, 50 lbs.

Raisins Valence, choix, f.o.s. selected 4 couronnes (lits).

Raisins de Corinthe, Fine Filiatra, Amelias,

Vostizzas, nettoyés, paquets d'une livre

Raisins épépinés de Californie, choix et de fantaisie 1 lb.

Raisins Sultana, paquets d'une livre

"King," qualité surchoix.

Dattes Hallowee, aussi paquets 1 lb.

Prunes de la Californie, Pêches évaporées,

Abricots évaporés, Poires évaporées,

Boîtes de 25 lbs. et paquets 1 lb.

Nous avons aussi un choix varié de liqueurs fines de fantaisie

Nous sommes en position de vous donner entière satisfaction.

Demandez nos prix qui sont attrayants.



L. Chaput, Fils & Cie,

EPICIERS EN GROS

Importateurs de Thés, Cafés, Vins et Liqueurs

Maison fondée en 1842.

MONTREAL.

L'Exposition de Saint-Louis



PALAIS DES MANUFACTURES

Le Palais des Manufactures projeté par MM. Carrière et Hastings de New-York sera l'un des principaux monuments de la grande Scène de l'exposition. Il sera situé d'une manière symétrique avec le Palais des Industries Diverses et tous deux servent au premier plan des vues pittoresques des lagunes, cascades et jardins suspendus que le visiteur rencontrera dès son arrivée sur les terrains par l'entrée principale. Du côté nord de chacun d'eux s'élèvera une tour gigantesque d'environ 400 pieds. Ces Palais seront respectivement dessinés par MM. Walker et Kimball qui étaient à la tête du Bureau des Architectes de l'exposition d'Omaha et MM. Carrière et

Hastings qui occupaient une situation semblable à la Pan-American Exposition. M. Isaac S. Taylor, président de la commission des Architectes de l'exposition internationale de St Louis, écrit ce qui suit au sujet du Palais des Manufactures:

C'est une composition d'un caractère noble qui est développée dans l'ordre corinthien au point de vue architectural. Il est situé dans la partie la plus scénique, puisqu'il se trouve l'un des Palais à l'entrée sur le boulevard principal — place central. La situation présente une façade au nord de 1,200 pieds avec 525 pieds de large sur le boulevard principal; les architectes ont projeté des entrées grandioses et imposantes au centre des façades principales et ont établi une tour d'environ 400 pieds de haut qui s'é-

lèvera à l'angle de la façade principale faisant face au nord. Cette tour d'un caractère remarquable se trouvera contrebalancée par une tour de hauteur correspondante sur le Palais des Industries Diverses, immédiatement à l'ouest. Ces deux tours donneront de la symétrie à la façade principale de la disposition générale des importants édifices qui constituent l'exposition.

“Les architectes ont disposé des entrées aux coins de ce Palais. Les entrées de coin dans les édifices sont difficiles à dessiner pour les mettre en parfaite harmonie avec l'architecture de ces mêmes édifices en général. Sans le déploiement d'une grande habileté, ces entrées ne peuvent être acceptables au point de vue artistique, mais des entrées

CONDOR
Thé Japonais
et Thé Noir, Poudre
à Pâte, Moutarde, Vinaigre

CAFE DE MADAME HUOT

NECTAR
Thé Noir
en Paquets de plomb
et en Boîtes de Fantaisie

**Si la Qualité et les Prix
vous intéressent,
Voyez ceci :**

En arrivage Ex-vapeur "Athenian," de Yokohama :

100 h/c Condor XX Japonais à.....	22½c
52 paquets de 8 boîtes de 5 lbs chacune mâtée séparément—beau thé Japonais à.....	25c

Ex-vapeur "Indravelli," de Yokohama :

40 h/c Condor XX Thé Japonais à.....	20c
50 boîtes de 30 lbs Condor XX Thé Japonais à.....	21c
24 caisses beau Thé Sifting en paquets—80 x 1 lb par caisse à.....	10c
16 x 5 lbs par caisse à.....	9½c

Balance de ma commande de ces thés.

**Ex-vapeur "Empress of China,"
de Shanghai, Chine et Yokohama, Japon :**

88 catties Thé Vert Gun Powder bon pea leaf à.....	21½c
40 " " " " " " choix à.....	23½c
256 " " " " Impérial à.....	16½c
104 h/c Thé Siftings Japonais, extra choix à.....	9c
109 h/c " " " de choix à.....	8½c

Une **nouvelle** ligne de Thé noir des montagnes de Ceylan, paquets de plomb, sous la bonne **vieille** marque "**Condor**"—liqueur riche et savoureuse, paquets des plus attrayants,—Caisse de 50 et 60 lbs, en ¼ lb et ½ lb et lb assorties.

Etiquette Verte à 20c, se détaille 25c	Etiquette Bleue à 30c, se détaille 40c
" Grise à 23c, " 30c	" Rouge à 34c, " 50c
" Jaune à 26c, " 35c	" Blanche à 40c, " 60c

**Le stock le plus complet en Thés de toutes sortes, Cafés,
Epices et Vinaigres, Spécialité de Marchandises
de haute qualité. Demandez mes
échantillons, ça paie.**

OLD CROW
Poudre à Pâte, Vinaigre,
Epices, Cafés

E. D. MARCEAU,

281-285 rue St-Paul, Montréal.

EMD
Poudre à Pâte, Vinaigre,
Epices, Cafés

telles que les font MM. Carrière et Hastings satisferont les profanes comme les experts. Des groupes gracieux de sculpture orneront et donneront du relief aux quatre entrées principales des côtés.

« Les architectes ont usé d'une très grande habileté dans la disposition des lignes de toiture. Ils donnent lumière et ventilation et en même temps ils évitent les immenses et ennuyeux skylights fréquemment employés dans des constructions de ce genre. Le projet des façades du Palais emploie le système de colonnades dégagés, ce qui avec un climat comme celui de St Louis est très acceptable. Par ce moyen on obtient une voie de passage pour les visiteurs et l'ombrage qui rehaussera la beauté du projet. L'intérieur du Palais est disposé en salles de proportions modestes et gracieuses avec des décorations suffisantes pour rompre la monotonie des murs.

On a prévu des décorations murales sur les murs extérieurs en arrière des colonnades. Le coût du Palais devra être de \$850,000.

APERÇU DU COURS ABREGÉ D'INDUSTRIE LAITIÈRE

A deux reprises différentes, nous avons signalé à nos lecteurs l'ouverture d'un cours abrégé d'Industrie Laitière pour les cultivateurs à l'école de laiterie de St-Hyacinthe; nous sommes heureux cette semaine, de donner un aperçu de ce cours.

Matières. — Eléments de sciences nécessaires à l'intelligence des conférences: Arithmétique; — Physique; — Chimie; Botanique; — Entomologie; — et applications, etc.

Industrie Laitière. — Son organisation dans la Province de Québec, son passé, son présent, son avenir; — Son marché, Exportation, Local, Universel; — Son marché, modes de vente; — Halles au beurre et fromage; — Ses lois; — Ses différents facteurs et leurs rapports respectifs; — Le Lait-Lactation-Connaissances du lait, Maladies-Accidents; — Epreuve du lait-Densité-Richesse-Acidité Qualité; — Paiement du lait-Répartitions — Soins du lait (Pratique-Démonstrations).

Production Economique du Lait. — Races et aptitudes laitières (démonstration); — Jugement de la vache laitière; — Eleavage de la vache laitière (lait d'hiver); — Alimentation de la vache laitière (pratique); — Calcul des rations et prix de revient; — Aliments propres à la production économique du lait.

Culture (plan de) en vue de produire ces aliments; — Rotation; — Assolement — Ameublissement; — Egouttement; — Entretien de la fertilité; — calculs; — Grains-Semences-Choix-Vitalité; — Prairies-Semences-Choix-Vitalité; — Fourrages verts; — Ensilage et silos; — Racines; — Transformation en lait-Fertilité maintenue-Sous-produits-calculs; — Utilisation des sous-produits-Porc-Bacon-Elevage-Coopération-Volailles.

Economie Rurale. — Outillage agricole, progrès; — Outillage agricole, économie et visite; — Comptabilité agricole; — Etablissement des prix de revient; — Drainage général et bons chemins; — Le cultivateur et les Organisations agricoles; — Fermes Expérimentales.

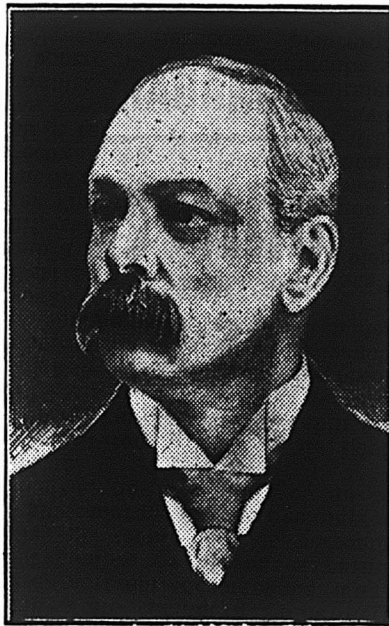

FEU M. L.-I. BOIVIN

Miné depuis plusieurs mois par une maladie qui ne pardonne guère, la maladie de Bright, s'est éteint un homme de bien, un homme de coeur qui ne comptait que des amis dans le monde du commerce comme dans l'existence sociale.

Décédé le 24 de ce mois dans sa soixante-sixième année, M. Léonard Irénée Boivin a été conduit à sa dernière demeure mercredi, accompagné d'un très grand nombre de personnes parmi lesquelles on remarquait les personnalités les plus marquantes du commerce, de l'industrie, de la finance et du monde politique.

Né à St-Romuald, comté de Lévis, M. Boivin a, avant de venir s'établir à Montréal, il y a près d'un grand quart de siècle, laissé à Québec et à Sherbrooke où il a passé plusieurs années, le souvenir d'un homme bon, charitable, modeste et dévoué.

C'est bien là l'homme que nous avons connu à Montréal. Il faisait le bien sans bruit, sans éclat. Toujours prêt à soulager l'infortune il travaillait non seulement à améliorer la situation matérielle de ceux qui s'adressaient à son bon coeur, mais à relever les courages abattus; ses bons conseils ont été aussi souvent secourables à ceux qui le consultaient que sa bourse l'était aux indigents et aux besogneux. Beaucoup pleureront sa perte.

Il était un des membres les plus zélés de diverses institutions de charité, entre autres de la société de St-Vincent de Paul.

M. Boivin a été le président du Conseil des Arts et Métiers et son passage à la présidence de cette institution a été marquée par des sages mesures qui indiquent l'esprit pratique en toutes choses dont il était doué.

Il ne s'occupait d'ailleurs de rien à demi et se dévouait corps et âme à tout ce qu'il entreprenait.

Fondateur de la maison Mongenais, Boivin et Cie, connue depuis sous la raison sociale Boivin, Wilson et Cie, il a été le pionnier au Canada de deux industries nouvelles, celle du biseutage des glaces et de la distillerie du genièvre. Il était le président de la distillerie Melcher, de Berthier, fondée depuis peu d'années seulement et qui a atteint un succès marqué dès ses débuts.

Le deuil est grand dans la maison Boivin, Wilson et Cie, où tous se souviendront longtemps de celui qu'ils pleurent à l'égal d'un bon père de famille.

M. Boivin laisse encore pour chérir sa mémoire une femme et deux filles: Madame H. Préfontaine et Madame J. Gélinas.

Nous prions sa famille désolée d'agréer nos sincères condoléances dans le deuil qui vient si cruellement les frapper, malgré tous les soins et le dévouement dont elle a entouré celui dont elle déplore aujourd'hui la perte irréparable.

LA SITUATION ECONOMIQUE EN FRANCE

Dans une des récentes séances du Reichstag, s'établissait entre deux députés le dialogue suivant:

Kardoff. — « La France dont la balance économique s'améliore tous les jours au profit des exportations, s'est-elle trouvée si mal du protectionnisme?

Gothein. — La France est ruinée!

Kardoff. — Non, la nation qui prête sept milliards à la Russie, sans se sentir de cet effort, non seulement n'est pas ruinée, mais elle n'est en décadence ni au point de vue économique, ni au point de vue financier.

Reproduisant ce dialogue, M. Francis Laur déclare que dans ce qu'a dit M. Kardoff, il n'y a rien que de conforme à la vérité. Mais il y a autre chose encore à considérer:

« M. P. Margerie, chargé d'affaires de France, constate l'effrayante rapidité de la chute des exportations américaines. L'exportation du blé est tombée de 215 millions de francs en 1901 à 22 millions pendant la période correspondante de 1902!

Et c'est un désastre économique sans précédent qui peut avoir les plus graves conséquences en Amérique. En Allemagne, la troisième année de durée d'une crise économique sans précédent va commencer. La Russie se débat dans une malaise indéfinissable fait de manque de crédit et de surproduction volontaire. La Belgique n'est pas parvenue à ramener l'équilibre dans son marché financier surmené. L'Angleterre paye sa guerre du Transvaal.

Pendant ce temps, que fait la France?

Comme le dit M. de Kardoff, sa balance économique s'améliore tous les jours au profit des exportations et quand les résultats de 1902 seront connus, les yeux les plus prévenus seront dessillés.

Il est incontestable, ajoute très judicieusement M. Laur, que, tout cela, on le doit au régime économique pondéré et salutaire de 1892. Il ne faut pas cesser de le dire et de le démontrer à la lumière des faits.

LES PRUNES DE CALIFORNIE

La récolte des prunes en Californie sera, cette année, d'au moins 120,000,000 lbs; le comté de Santa Clara produisant à lui seul 90,000,000 lbs. Comme l'année dernière, on rapporte que les prunes sont généralement petites. Les empaqueteurs disent qu'ils ont une foule de commandes à remplir.

Votre Stock n'est pas complet sans la Poudre à Pâte **VIENNA**. La meilleure sur le marché.

S. H. & A. S. EWING,

Importateurs, Rôtisseurs et Mélangeurs de Cafés. Manufacturiers d'Épices, Crème de Tartre, Moutarde, Borax, Graine de Lin, Poudre à Pâte, Etc.

Ecrivez-nous pour cotations.
Commandes par la malle sollicitées.
Prompte expédition garantie.

The Montreal Coffee & Spice Steam Mills, 55 rue Côté, MONTREAL.



C'est la saveur d'un bon produit qui le distingue et le rend désirable

Les Confitures, Gelées et Marmelades de

UPTON

Sont supérieures à ce point de vue comme à tous les autres.

La meilleure clientèle les consomme. Les premières maisons d'épicerie les tiennent.

ROSE & LAFLAMME

Agents de vente pour l'Est

400 Rue St-Paul, - - MONTREAL



Les Confitures, Gelées et Marmelades de Graham

sont bien connues dans tout le Dominion comme les **types de la qualité**.
Quand vous donnerez une commande essayez-les.

Canada Preserving Co
HAMILTON

Agent: W. S. SILCOCK,
P.O.B. 1085, MONTREAL.

Nous n'avons épargné ni nos peines ni nos dépenses

pour produire une ligne de Mince Meat qui en appelle à tout le monde. Empaqueté en canistres de formes convenables — 1 lb, 2 lbs, 3 lbs, 4 lbs et 5 lbs; aussi en seaux de 25 lbs et en vrac.

C'est maintenant le temps de tenir un stock complet de

Mince Meat Anglais de CLARK.

Agence Mercantile de Sprague

DE MONTREAL

Président: Hon. ROBT. MACKAY

Capital: - \$100,000

Nous avons les méthodes les plus approuvées et les plus modernes pour retrouver les débiteurs et collecter les comptes.

Si vous désirez convertir en argent comptant vos vieux comptes arriérés, écrivez-nous.

Références et témoignages fournis sur demande.

BUREAU:

Merchant's Bank Chambers, - - - MONTREAL

Les SUCRES sont Bon Marché

Et les meilleurs sont les meilleurs marché

DEMANDEZ ET VOYEZ A CE QU'ON VOUS LIVRE

L'Extra Granulé de *Redpath*

Et autres grades de raffinés qui sont de la plus haute qualité.

The Canada Sugar Refining Co.

MONTREAL

LIMITED

La Pureté et l'Excellence du

Cacao Hygiénique et Perfection de

Chocolat Queen's, Dessert,

Royal Navy et Perfection de . . .

Glaçages de

Barres de Chocolat à la Crème,

Gingembre au Chocolat,

Wafers, etc., et

le fameux mélange de Café de . . .

En font les produits les plus populaires pour tous les épiciers.

THE COWAN CO., LIMITED, - - TORONTO

C
O
W
A
N



Mercredi, 26 nov. 1902.

Tout le monde désire l'hiver, et nous avons lieu de croire qu'il ne tardera pas beaucoup maintenant, mais la semaine a été plutôt marquée par une température d'octobre, et la traditionnelle bordée de neige de la Ste-Catherine n'est pas venue. Les chemins sont absolument mauvais dans les campagnes avoisnantes, ce qui a eu pour conséquence d'empêcher la circulation des voitures au détriment du commerce. Malgré tout, les affaires n'ont pas manqué d'être actives surtout dans le détail. La plupart des vaisseaux cabotiers, qui relient les paroisses échelonnées le long du fleuve avec Québec ont fait, cette semaine, leurs derniers voyages et les campagnards en ont profité pour transporter à la ville les produits de ferme, et faire leurs dernières emplettes. Cet achalandage n'a pas manqué de réjouir le personnel de nos magasins et l'aubaine a été bonne. Le calme ne sera pas de longue durée. Les jouets et nouveautés de toutes sortes pour les fêtes sont maintenant installés, de sorte que les clients bien avisés commencent à faire leur choix, pour n'être pas pris au dépourvu. Ils paieront probablement un peu plus cher, mais ils seront servis selon leurs désirs et charmeront davantage ceux à qui ces délicates créations de la mode sont destinées. Il est maintenant connu, du reste, grâce au système d'un seul prix marqué en chiffres, qu'il n'y a point de surcharge des effets offerts en vente.

Les exigences d'une concurrence toujours active et vigilante obligent le vendeur à limiter le plus possible sa marge de bénéfices, et c'est ce qui se fait dans la pratique. Quelques finauds riront bien de ces lignes et se vanteront d'attraper encore le client, mais c'est l'exception, et ces méthodes se font de plus en plus rares, disparaissent même complètement dans l'élite du commerce.

Les manufactures sont dans une bonne activité. La chaussure emploie maintenant un grand nombre de mains, avec perspective que la période d'ouvrage va être longue et payante. Nous n'entendons plus parler du projet de syndiquer les intérêts des industriels appartenant à cette fabrication, et il semble même, d'après certains renseignements, que la solution de cette question est indéfiniment ajournée. Les gens bien informés disent que l'état de choses actuel est propre à donner satisfaction, et que les

progrès réalisés dans ces dernières années sont de nature à ne point faire désirer un changement. Sans doute, tout n'est point parfait, là comme ailleurs, mais plusieurs patrons et un grand nombre d'ouvriers manifestent hautement leur opinion qu'un syndicat des manufactures diminuerait le prestige de Québec. Voilà ce qui se dit dans notre milieu.

QUOTATIONS 26 NOVEMBRE 1902 EPICERIES

SUCRES:—Jaunes, \$3.50. Ex-ground, 5 1-2c. Powdered, 5 1-2c.

MELASSES:—Barbades, pures, tonne, 25c à 26c; Porto-Rico, 30c; Fajardos, 35c à 36c.

BEURRE:—Frais, 20c. Marchand, 16c à 18c; Beurrierie, 22c.

FROMAGE:—11c.

CONSERVES EN BOITES:—Saumon, \$1.00 à \$1.50; Clover leaf, \$1.45 à \$1.50. Homard, \$3.00; Tomates, \$1.75 à \$1.80. Pois, Blé-d'Inde et Fèves, 95c à \$1.00.

FRUITS SECS:—Valence, 8c à 8 1-2c; Sultana, 10c à 13c.

TABAC CANADIEN:—En feuilles, 7c 25 lbs; Walker wrappers, 15c; Kentucky, 14c à 15c; White Burleigh, 15c; Connecticut, 14c.

PLANCHES à LAVER:—Favorites, \$1.70; Waverly, \$2; Imp. Globe, \$2; Water Witch, \$1.50; King, \$2.00; Victor, \$2.10.

BALAI—2 cordes, \$1.50 la doz; 3 cordes, \$2.00 à \$2.50; 4 cordes \$4.00.

FRUITS

ORANGES:—En quarts, \$6.00 à \$7.00 par 30 douzaines.

CITRONS:—de Messine, 300 de gros-seur, \$3.00 à \$3.50 par 30 doz.

POMMES:—Pommes d'été, \$1.25; pommes d'automne, \$1.75 à \$2.50; pommes d'hiver, \$2.50 à \$3.50.

PECHES, 50c le panier.

POIRES, 50c le panier.

RAISIN:—bleu, 22c; rouge, 23c; Malaga, \$5.50 par 55 lbs net.

OIGNONS rouges, en quart, \$2.50.

FARINES, GRAINS ET PROVISIONS

FARINES—Forte à boulanger, \$2.00 à \$2.40; 2e, \$1.90 à \$2.00; Roller, \$1.75 à \$1.85; Pat. Ontario, \$1.80 à \$1.90. Manitoba, \$1.80 à \$1.90.

GRAINS—Blé Manitoba, \$1.00; Avoine, 45c à 47c; Orge, par 48 lbs, 80c; Orge à drèche, 80c; Blé-d'Inde, 73c à 76c; Sarrasin, 70c à 75c; Son, 90c; Pois, \$1.10.

LARD—Short Cut, par 200 lbs, \$27.50; Clear fat, \$25.00; Clear back, \$26.50; Saindoux pur, le seau, \$2.40; Composé, \$1.90; Chaudière, \$2.05 à \$2.10. Jambon, 12c. Bacon, 13c.

HUILES:—Loup-marin, 40c. Morue, 30c. Marsouin, 30c.

POISSON—Morue no. 1, \$5.75; no. 2, \$5.00. Saumon, no. 1, \$16.00; no. 2, \$15; Hareng, no. 1, \$5.50; no. 2, \$5.00.

PRODUITS DE LA FERME

OEUFs:—Frais, 25c. Mirés, 20c.

PATATES:—65c à 70c le sac.

TOMATES, 50c la boîte; 25c le panier.

Le travail des journaliers sur les quais, est rémunérateur pour ceux surtout qui appartiennent à la société des débardeurs. Cette semaine, en particulier, les arrivages et livraisons de charbon ont permis à ces messieurs de réaliser aisément de 15 à 20 dollars. C'est une aubaine appréciable à cette saison. Aussi les voyons-nous heureux et tout fiers, malgré leur apparence plutôt défraîchie, après avoir manoeuvré le combustible durant toute la journée et souvent tard dans la nuit. Cela prouve que l'ouvrier est bon enfant, et qu'il ne demande que du travail légitimement rémunéré pour être de bonne humeur. D'un autre côté, la grève des mouleurs continue avec une tenacité sans pareille; patrons et ouvriers semblent absolument décidés à ne rien sacrifier de leurs prétentions respectives. Tout est calme, cependant.

Les travaux en pierre du Pont de Québec ont été complètement achevés, il y a quelques jours, avec un succès qui fait honneur aux entrepreneurs et qui augure bien pour l'avenir. Le délai pour cette construction expirait le 30 novembre courant. Il n'y a donc pas le moindre retard, ce qui est un point considérable de gagné, étant donné tout ce qu'une semblable entreprise réserve d'ordinaire, de surprises et d'accidents.

A propos de pilotage, il est fortement question de modifier considérablement les lois, règlements et coutumes qui régissent cette corporation. Il paraît évident que des abus se sont introduits dans cette association et qu'à moins d'une refonte complète des lois et règlements, il est impossible d'espérer réaliser les grandes expériences que le port de Québec promet pour tout ce qui concerne la navigation des steamers à fort tonnage.

L. D.

Poissons pour les Avents

MM. Laporte, Martin et Cie viennent de recevoir un assortiment complet de poissons pour le commerce des Avents, comprenant un lot de 200 quarts et demi-quarts de Harengs—gros-seur extra; les harengs de cette qualité ont fait défaut jusqu'à présent, il serait donc prudent de placer les commandes dès maintenant; La maison a reçu également un lot de harengs du Labrador, de moyenne gros-seur de qualité très choisie. Cette commande ayant été placée avant la dernière hausse, MM. Laporte, Martin et Cie content des prix très avantageux. Le choix de morues vertes est également au complet et comprend toutes les grosseurs; ces marchandises sont marquées à des prix défiant toute concurrence.

THE CANADA COLD STORAGE COMPANY, LIMITED, 51-53, RUE WILLIAM, MONTREAL

BUREAUX :

LES MAGASINS LES PLUS GRANDS ET LES MIEUX OUTILLES DE LA PUISSANCE DU CANADA

CHAMBRES POUR BEURRE, FROMAGE, ŒUFS, VIANDE, FRUITS ET LEGUMES

A N'IMPORTE QUELLE TEMPÉRATURE DÉSIRÉE

ENVOYEZ-NOUS VOS PRODUITS A VOTRE ORDRE, A NOS SOINS

ET VOUS SEREZ SATISFAITS DU RÉSULTAT

NOUS VOUS RÉFÉRONS AUX PLUS GRANDS EXPORTATEURS DE MONTREAL, LESQUELS SONT NOS LOCATAIRES.



Entrepôts: { 570 à 622, RUE ST-PAUL,
23 à 73, RUE WILLIAM,
2 à 48, RUE ST-HENRI

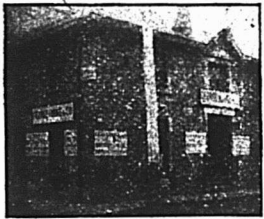

GEORGE HODGE & Cie

EXPORTATEURS DE BEURRE ET FROMAGE

119 rue King, et 26 et 28 rue William, Montréal.

Attention spéciale aux consignations.

Entrepot frigorifique de première classe.

LIQUIDATION de la LIBRAIRIE VILLE-MARIE

\$10,000.00

De Marchandises vendues à Grand Sacrifice

DENIS DESILETS, Libraire,

1702 RUE NOTRE-DAME Coin de la Place d'Armes.

Voici le temps de placer vos commandes de

Chapeaux et Calottes

dont vous aurez besoin pour la saison prochaine.

J'offre cette année les plus hautes nouveautés Anglaises, Américaines et Canadiennes, et les échantillons que mes Voyageurs vous soumettront méritent votre attention toute spéciale.

J. ARTHUR PAQUET - QUEBEC

Vous pouvez faire beaucoup de bien en ce bas monde en parlant à vos amis du thé
Blue Ribbon

Ne donnez pas vos commandes d'allumettes avant de voir mes prix.

C. A. MORIN

Batisse Impériale, Montréal!

REPRESENTANT

The Walkerville Match Co., Limited

J. W. HILL

Propriétaire d'entrepôts

Entrepot, Refrigerateur public pour effets périssables en douane ou libres

ENTREPOT No 73

Magasin: Coin William et Queen.

Bureau: 48 rue William, MONTREAL



A. RACINE & CIE

IMPORTATEURS ET
— EN —

Marchandises Sèches

Générales

DE TOUTES SORTES.

340 et 342 Rue St-Paul

— ET —

170 et 181 rue des Commissaires

MONTREAL.

LOTS A BATIR — Localité Superbe, de Grand Avenir. S'adresser à A. & H. Lionais, 25, r. St-Gabriel, Montréal.

Épiceries, Provisions, Vins et Liqueurs

REVUE GÉNÉRALE

Montréal, 27 nov. 1902.
COMMERCE

A l'heure où nous écrivons nous pouvons considérer comme terminée la saison de navigation. Il ne reste plus dans notre port qu'un navire transocéanique, le "Monterey", et un vapeur charbonnier de Sydney.

L'hiver semble arriver, nous avons eu du froid et une petite tempête de neige; les marchands de fourrures se frottent les mains car depuis quelques jours ils font de bonnes affaires.

Ceux qui ne voient pas arriver le froid avec le même plaisir sont les ouvriers du port qui, momentanément du moins n'ont pas de travail. Avec la rareté et la cherté du charbon, les hauts prix de tous les articles de consommation, même les plus indispensables, l'hiver sera rude à ceux qui, comme la cigale, n'ayant pas amassé pendant l'été, seront dépourvus quand la mauvaise saison sera venue.

Tout est cher en effet; pour le beurre, pour le fromage, pour les oeufs, les fermiers obtiennent de bons prix et tout ce qui est importé est d'un coût généralement plus élevé que de coutume.

Il n'est pas, jusqu'au blé et à la farine, d'articles de première nécessité qui n'aient subi des hausses récentes.

Si les salaires ont été améliorés en grande partie pour les ouvriers, ceux-ci ont à dépenser davantage pour les choses nécessaires à l'existence et il leur faudrait assurer un travail permanent pour leur éviter la misère ou la gêne voisine de la misère.

Souvent nous avons demandé qu'on aidât les ouvriers dont le métier n'a pas d'emploi en hiver à se créer des ressources par un travail secondaire, si nous pouvons nous exprimer ainsi.

Par exemple, ils pourraient faire ces mille menus objets qui se vendent couramment, les uns en bois, les autres en cuir, etc... qui pourraient même prêter à un commerce d'exportation. Nous nous sommes déjà étendus sur ce sujet. Il faudrait que le conseil municipal, à défaut du conseil des Arts et Métiers s'occupât de la question. Au Monument National on donne bien des leçons de coupe aux dames, pourquoi n'y ferait-on pas

l'apprentissage des ouvriers qui pendant la saison de chômage voudraient fabriquer des jouets en bois, en carton, en fer-blanc, etc... des petits articles de tout genre en cuir, etc... etc...?

La petite industrie en chambre fait vivre bien des gens en maintes contrées, pourquoi n'en serait-il pas ainsi au Canada?

C'est aux hommes de bonne volonté, à ceux qui s'occupent de questions sociales, du bien-être de l'ouvrier, que nous soumettons à nouveau cette question.

FINANCES

La "Gazette du Canada" donne avis d'une assemblée générale spéciale des actionnaires de la banque de Montréal pour prendre en considération une augmentation de capital et un changement de date des assemblées générales annuelles et changer en les divisant en parts de \$100 les actions de la banque et passer des règlements en conséquence.

Les bourses de New-York et de Montréal ont été irrégulières dans leur mouvement. Notre place a été particulièrement terne: pas d'animation, une grande partie de la liste négligée, des allures indécises.

Une dépêche de Londres dit que les Morgan ont envoyé une circulaire aux actionnaires de la White Star offrant des bons hypothécaires à 4-2 pour cent au lieu d'argent pour l'achat de leurs intérêts.

Si cette nouvelle est l'expression de la réalité des faits on peut s'attendre à un effondrement des cours des valeurs du groupe Morgan.

Cette nouvelle parvient heureusement dans une journée où les bourses de New-York et de Montréal sont fermées. Car Montréal toujours à la remorque de New-York a cru devoir chômer pendant que les Américains fêtent le jour d'actions de grâce. Ce fait seul suffirait, semble-t-il, à démontrer que notre marché n'a plus d'allure personnelle.

L'argent à demande est très ferme à 6 pour cent.

Les cotes ci-dessous sont celles de la dernière vente:

Les cotes ci-dessous sont celles de la dernière vente:

C, P. R. (ancienne).....	128
" (nouvelle).....	128½

Twin City (ancien).....	116½
" " (nouveau).....	116
Duluth (comm.).....	19
" (pref.).....	35½
Montreal Str.....	280
" " (bons).....	106
Toronto ".....	115½
St John ".....	115½
Toledo Ry.....	33½
Detroit United Ry.....	86
Halifax Tr. (actions).....	103½
" (bons).....	104½
Hamilton Elect. Ry (pref.).....	85
Winnipeg St.....	140½
Rich. & Ontario.....	97
Dominion Coal.....	126½
" " (pref).....	117
" " (bons).....	110
Inter. Coal.....	75
" " (pref).....	90
" " (bons).....	94
Merchants Cotton.....	70
Montmorency Cotton.....	100
" " (bons).....	100
Dom. Cotton.....	55
Montreal Cotton.....	130
Col. Cotton (actions).....	54
" (bons).....	99½
Dom. Steel (pref).....	94½
" (ord.).....	53
" (bons).....	89½
Nova Scotia Steel.....	102½
" " (nou).....	100
" " (pref).....	122
" " (bons).....	110
Montreal Power.....	94½
Can. Gen. Electric.....	220½
Commercial Cable.....	175
" " (bons rég.).....	98
Montreal Telegraph.....	165
Bell Telephone.....	165
Canadian Rubber.....	80
Laurentide Pulp.....	99½
" (bons).....	107½
Lake Superior.....	24
B. C. Packers' Assn.....	99½
Ogilvie F. M. Co (pref).....	133½
" " (bons).....	119
Diamond Glass.....	140
N. W. Land.....	150
" " (pref).....	99
Lake of the Woods.....	170

REVUE DES MARCHÉS ÉPICERIES

Le commerce de l'épicerie en gros continue à faire preuve d'une grande activité. Le demande actuelle porte en grande partie sur les fruits secs, et sur les noix en particulier. Les remises sont satisfaisantes.

Sucres

Le marché local des sucres est ferme et sans changement de prix.

Mélasse

La mélasse sur place est devenue beaucoup plus ferme pendant la dernière hui-

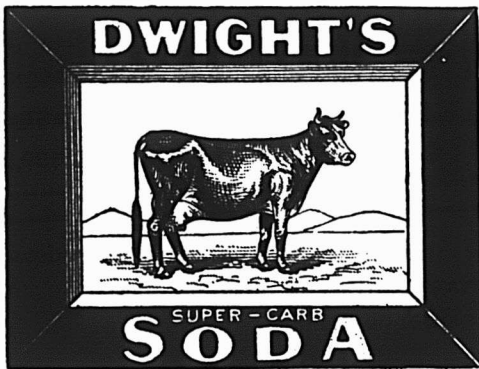

Le Débit fait le Profit....

Il se vend aujourd'hui plus de

SODA A PATE DWIGHT

(MARQUE DE LA VACHE)

que de tout autre Soda à Pâte en paquet. C'est celui que préfèrent les ménagères parce qu'il est le plus pur, le plus fort et le plus économique. C'est celui que vous devez recommander parce qu'il donne satisfaction aux pratiques.

EN VENTE PAR TOUS LES EPICIERES EN GROS.

LE SEL DE TABLE WINDSOR

N'A PAS SON RIVAL

TOUS LES EPICIERES.

M. A. CARDINAL

145, Place Youville, Montréal, Qué.

**Beurre, Fromage, Œufs, Volailles,
Grains, Viandes et Légumes**

Achetés ou reçus en consignation.

Retours faits promptement. Avances libérales sur consignations.

Correspondance sollicitée.

Tél. Bell Main 2861.

C'est une marchandise honnête et juste l'article pour créer ou étendre un courant d'affaires.



Voir les cotations dans nos prix courants.

Les meilleurs épiciers se font un devoir d'en tenir toujours en stock.

R. WILSON SMITH

Courtier en Débentures

Débentures Municipales, des Gouvernements et des Chemins de Fer achetées et vendues. Débentures de premier ordre pour placements de fonds en fidéi-dépôts, toujours en mains.

BATISSE STANDARD LIFE,

151 rue Saint-Jacques, - Montréal.

Le SIROP D'ANIS GAUVIN

N'a pas d'égal pour toutes les maladies de l'enfance. Les marchands peuvent le recommander sans crainte à leurs clients. En vente chez tous les marchands de gros.

DÉPOT GÉNÉRAL:

J. A. E. GAUVIN,
1286 rue Ste-Catherine, Montreal.

A VIS DE FAILLITE

Dans l'affaire de

DESSUREAULT & CLOUTIER

Shawinigan Falls.

FAILLIS.

Les soussignés vendront à l'encan public, au marc la livre, au No 69 de la rue St Jacques, Montréal,

Mardi, le 2 décembre 1902, à 11 heures, a.m.

L'actif mobilier des dits faillis, comme suit :

Marchandises sèches, bijouteries, etc.....	\$1,069 75
Epiceries et provisions.....	527 74
Chaussures.....	158 48
Garnitures du magasin et roulant.....	298 65
	\$2,054 62
Licence, 6 mois, du 1er novembre 1902.....	137 50
Dettes de livres et billets recevables, d'après liste...	519 90

Conditions: comptant.

Le magasin sera ouvert pour inspection du stock, lundi, 1er décembre 1902.

Le livre d'inventaire et la liste des crédits sont à notre bureau.

Pour autres informations s'adresser à

LAMARCHE et BENOIT,

Edifice de l'assurance "La Royale",

No 2, Place d'Armes, Montréal.

MARCOTTE & FRERES, Encanteurs.



COLD STORAGE

Circulation d'air froid et sec, Ventilation parfaite, Température appropriée à la nature des produits à conserver.

Conservation, d'après les méthodes scientifiques les plus approuvées, de

Beurre, Fromage, Œufs, Fruits.

Coin des rues des Sœurs Grises et William, Montréal.

O. M. GOULD, GÉRANT

taine. De nombreuses maisons de gros la cotent maintenant à 25c le gallon et à prix ne paraissent pas être soucieuses de prendre des commandes pour de fortes quantités.

L'impression générale est que le mouvement de hausse sur les mélasses ne fait que commencer.

Thés

Les qualités ordinaires de thés noirs de Ceylan et des Indes ont été augmentées de 2 cts par lb.

Le thé vert de Ceylan a également été avancé de 1-2 c par lb.

D'après les derniers rapports reçus du Japon il appert que la majorité des thés disponibles vont être expédiés aux Etats-Unis. Ce fait aura pour conséquence de faire durcir les prix de ces thés sur notre marché.

Il y a une bonne demande pour les thés verts de Chine, ainsi que pour les thés Gunpowder dont la consommation augmente d'année en année. Il faut s'attendre à une avance de prix sur ces qualités, car les stocks visibles sur place sont légers et le marché primaire en est dénué.

Noix muscade

Les noix muscade dont les prix ont été très bas pendant longtemps ont une tendance prononcée à la hausse, par suite du manque de récolte cette année.

Fèves blanches

La demande pour les fèves blanches s'est considérablement ralentie. Les stocks sur place sont mieux assortis; des quantités assez importantes ont été reçues d'Autriche. On les cote de \$2.15 à \$2.25 le minot de 60 lbs.

Farine d'avoine roulée

La farine d'avoine roulée est cotée à des prix plus faciles. Le quart vaut maintenant \$4.60 et le sac \$2.30.

Marmelade "Crosse et Blackwell"

La marmelade de "Crosse et Blackwell" en boîtes de 7 lbs fait défaut; les stocks du même article sous verre sont très bas. MM. Crosse et Blackwell ont avisé leurs clients qu'ils ne pourraient faire d'expéditions de marmelade avant la fin du mois de janvier.

Amandes

Les amandes écalées ont une forte tendance à la hausse. D'après les derniers avis leur prix de revient à Montréal serait d'au moins 27 1-2c.

Noix de Grenoble en coques

Quelques maisons de Montréal viennent de recevoir des noix de Grenoble, récolte nouvelle, non écalées, qu'elles offrent au prix de 14 à 15c la lb.

Noix de Grenoble écalées

Les noix de Grenoble écalées sont à prix plus élevé. On les cote maintenant de 24 à 25c la lb; leur rareté est la cause de cette avance.

Pruneaux de Californie

Les maisons de gros viennent de rece-

voir leur assortiment de pruneaux de Californie. Ces marchandises sont offertes à des prix variant de 5 à 8 1-2c la lb., suivant marques et grosseurs.

Raisins épépinés de Californie

Les raisins épépinés de Californie sont maintenant en stock. Leur prix est de 8 à 10c la lb., suivant qualité et origine.

Il est à noter que cette année on peut se procurer des paquets de 12 oz., aussi bien que de 16 oz.

Raisins de table Malaga

La demande pour ces raisins a été des plus actives; la qualité Royal Buckingham est très rare et l'on nous dit qu'il est presque impossible de se procurer des quarts de boîtes de raisins Malaga de n'importe quelle qualité.

Sardines à l'huile

Les sardines à l'huile françaises en 1-4 de boîtes des marques Albert et Sportsman font défaut.

Morue désossée

La morue désossée en paquets de 1 lb, qui a fait défaut sur notre marché pendant quelque temps est de nouveau en stock. On la vend à l'ancien prix c'est-à-dire à 6 c la lb.

Oignons d'Espagne

Les stocks d'oignons d'Espagne sont complètement épuisés.

Fromage canadien

Le fromage a encore des prix plus hauts cette semaine. Les petites ainsi que les grosses meules sont vendues indistinctement à 13 c la lb.

Lards

Le marché des lards américains a quelque peu fléchi. On cote sur place les qualités "Swift" aux prix suivants:

Clearback, 41-50, \$26.00; Woodlawn fat backs, 46-60, \$25.00.

Une quantité limitée de lards canadiens Short Cut est offerte à raison de \$24.50 le qt.

Saindoux Fairbanks

Le commerce de gros est de nouveau en position de livrer au détail des chaudières de 20 livres de saindoux Fairbanks. Le prix varie de \$2.02 à \$2.05 suivant quantité.

Huile de Pétrole

Nous constatons une nouvelle hausse de 1c par gallon sur les huiles de pétrole. On cote:

Huile ordinaire, 18c, Acme Impérial, 20c, Acme Supérieure, 22c, Pratts Astral, 23c le gallon.

GRAINS ET FARINES

Marchés étrangers

Les derniers avis télégraphiques cotent comme suit les marchés d'Europe:

LONDRES:—

Blé en transit: plus facile.	
Maïs: inactif.	
Chargements Blé Californie:	
Standard No 1.	30 s 9 d
Blé Printemps du Nord,	
No 1. Octobre payé.	00 s 0 d
Oct.-Nov. payé.	00 s 0 d
Mais La Plata.	21 s 0 d

LIVERPOOL:—

Blé disponible: soutenu.

Maïs disponible: soutenu.

Blé de Californie:

Standard No 1. 6 s 7½ d

Blé du Printemps No 1. 0 s 0 d

Blé d'hiver rouge No 2

5 s 9 d à 6 s 0 d

Futurs: tranquille.

Décembre. 5 s 10¼ d

Mars. 6 s 0 d

Futurs Maïs: tranquille.

Janvier. 4 s 5¼ d

Mars. 4 s 2¼ d

ANVERS:—

Blé disponible: tranquille.

Blé roux d'hiver No 2. 15g

PARIS:—

Blé: ferme.

Novembre 21.10

Mars, juin. 21.40

Marchés canadiens

Nous extrayons du "Commercial" de Winnipeg du 22 nov. 1902, le rapport suivant:

Les prix ont été très fermes cette semaine bien que les acheteurs opèrent avec prudence et se guident principalement d'après les cours des marchés américains.

No 1 dûr. 74 c

No 2 dûr. 00 c

No 3 dûr. 00 c

No 1 du Nord. 72 c

No 2 du Nord. 71 c

No 3 du Nord. 69 c

en entrepôt Ft William ou Pt Arthur ou disponible.

Marchés américains

Aujourd'hui, journée d'Actions de Grâce aux Etats-Unis, les marchés aux grains sont fermés.

Ces marchés ont été irréguliers pendant la semaine écoulée, les prix de clôture d'hier à Chicago bien qu'au-dessous de ceux cotés dans notre dernière revue pour le blé et le blé d'inde étaient en hausse sur ceux de la veille.

Le contraire s'est produit pour l'avoine qui en baisse hier est ci-dessus en hausse de 3-4 à 11-4c sur nos cotes d'il y a huit jours.

On cotait hier, en clôture, sur le marché de Chicago:

	Déc.	Mai
Blé.	74 7-8	76 5-8
Blé-d'Inde.	51 1-2	42 3-4
Avoine.	31 5-8	32 1-2

Marché de Montréal

L'exportation des grains par notre port prend fin avec cette semaine.

Le marché local seul offre quelque intérêt pour le moment. L'avoine blanche No 2 vaut en magasin 37c et la tendance en ce qui concerne les achats à la campagne est à la baisse; les pois cotés 55c en magasin ont la même tendance. Les pois sont, au contraire, tenus très fermes à 81c; c'est plutôt nominalement que nous cotons, d'autre part l'orge et le seigle.

Les farines de blé sont à prix fermes

ST-ARNAUD & CLEMENT

10 PLACE D'YOUVILLE, MONTR AL.

Reçoivent les consignations de _____

Petits Lots
et
Gros Lots

Beurre
et
Fromage

Oufs,
Volailles,
Gibier

Porcs
Gelés

ALFRED TRUDEL, Président.

J. T. TRUDEL, Secrétaire-Trésorier.

F. X. O. TRUDEL, Gérant.

CAPITAL \$50,000

LA COMPAGNIE DE LAITERIE ST - LAURENT

Successeurs de ALFRED TRUDEL & CIE.

Beurre, Fromage, Boîtes, Etc.

Agence Générale des Célèbres Ecrémeuses "U. S."

Engins, Barattes, Malaxeurs, et tout matériel et toutes Fournitures de Beurreries et Fromageries.

Demandez nos Prix et nos Catalogues

Bureau Principal : ST-PROSPER DE CHAMPLAIN, P. Q.

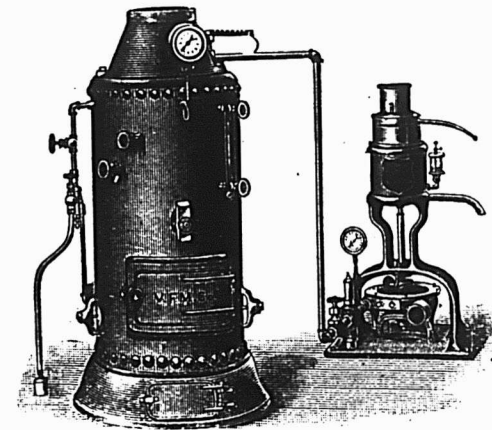

Succursale à Montréal : chez MM. ST-ARNAUD & CLEMENT
Tel. Main 3678 10, Place d'Youville

Succursale à Québec : chez MM. EUG. PICHÉ & CIE
Tel. 1232. 92, rue Dalhousie

Je, soussigné, certifie avoir analysé l'Eau-de-vie appelée **PH. RICHARD COGNAC V.O.**

Gravité spécifique92610 p. c.	Matières solides.....	1.33 p. c.
Alcool en volumes...	54.76 p. c.	Cendres.....	.04 p. c.

C'est une eau-de-vie pure, qui ne contient pas de dérivés de méthyle ni de composés amyliques additionnels.

C'est un des stimulants les plus énergiques et des plus recommandables.

Sa saveur et sa pureté en font un breuvage délicieux pour les estomacs les plus délicats.

16 juillet 1902

Bureau de l'Analyste, Québec.

DR M. FISET, M.D.L.,
Analyste public, Québec.

Langlois & Paradis, Quebec

Seuls Agents pour QUEBEC et l'EST.

TAPISSERIES-PAPIERS 1901

Ayant fait l'acquisition d'un stock de **Tapisseries**, dans les modèles même les plus nouveaux, provenant d'un fonds de banqueroute que nous désirons liquider au plus tôt; nous avons l'avantage de l'offrir au commerce des Villes et des Campagnes, à des prix de **Bon Marché** tout à fait exceptionnels. **Papiers de Couleurs pour Rideaux, etc.**

Papier de soie, de toutes nuances, pour décoration ou fabrication de fleurs, etc.

J.-B. ROLLAND & FILS, 6 à 14 rue Saint-Vincent, MONTREAL.

TABAC A FUMER SUPERIEUR

TABAC A FUMER SUPERIEUR

Le Silver Bell

est composé des meilleures variétés de tabacs canadiens. Empaqueté en boîtes de fer blanc de 1/5, qui se détaillent à 10 cts la boîte.

Le Favori des Voyageurs de Commerce.
Donne un bon profit aux détailliers.

— MANUFACTURÉ PAR —

The Rock City Tobacco Co.,

Manufacturiers de Tabacs de toutes sortes
QUEBEC

Lacaille, Gendreau & Cie.,

Successeurs de Chs Lacaille & Cie

EPICIERS EN GROS

Importateurs de

Mélasses, Sirops, Fruits Secs, Thés, Vins, Liqueurs, Sucres, Etc., Etc.

Spécialité de Vins de Messe de Sicile et de Tarragone.

329 Rue St-Paul et 14 Rue St-Dizier, - Montréal.

de plus en plus nos importations sans changements sensibles; la demande ne se ralentit pas.

Les issues de blé également recherchées sont à prix bien soutenus.

Les farines d'avoine sont un peu plus aisées.

FROMAGE

Marché anglais

MM. Marples, Jones & Co., nous écrivent de Liverpool, le 14 nov. 1902:

Les arrivages commencent à diminuer ce qui a augmenté la demande venant des spéculateurs. Il y a bien des années que les prix n'ont été aussi hauts qu'à l'heure présente.

Nous cotons:	s. d.	s. d.
Fromages supérieurs colorés des E. U.....	57 0	à 57 6
Fromages supérieurs colorés du Canada.....	58 0	à 58 6
Fromages supérieurs blancs...	58 6	à 59 6
Fromages blancs bonne qualité	57 6	à 58 0

Marché de Montréal

Peu d'arrivages, mais pour la saison avancée à laquelle nous sommes arrivés, les quantités qui se fabriquent encore ne sont pas négligeables; les hauts prix payés, de 111-2c à 113-4c sont évidemment un encouragement à la production.

La demande des exportateurs aux détenteurs est pour ainsi dire nulle, faute d'ordres d'Angleterre.

Les exportations de la semaine dernière ont été de 78,961 boîtes contre 76,780 en 1901 et 47111 en 1900 pour la semaine correspondante.

Depuis le 1er mai jusqu'à date elles ont été en:

1902 —	2,061,889 boîtes.
1901 —	1,790,957 boîtes.
1900 —	2,060,983 boîtes.

BEURRE

Marché anglais

MM. Marples, Jones & Co., nous écrivent de Liverpool, le 14 nov. 1902:

Les beurres crèmerie du Canada arrivent en fortes quantités comme d'habitude avant la fermeture de la navigation. Les qualités de fantaisie sont recherchées à des prix plus élevés.

Nous cotons:	s. d.	s. d.
Etats-Unis, laddles bon et sain..	74 0	à 76 0
Sibérien crèmerie choix.....	88 0	à 94 0
Canada, crèmerie, choix.....	99 0	à 104 0
Irlande, crèmerie, en btes.....	103 0	à 108 0
Danemark, choix et surchoix, crèmerie, en barils.....	113 0	à 118 0
Argentine.....	00 0	à 00 0
Canada, laiterie choix.....	82 0	à 84 0

Marché de Montréal

Les arrivages sont peu importants; il se fait plus de fromage que d'habitude à cette saison et, par conséquent, moins de beurre. La demande du local est suffisante pour absorber tout ce qui se présente; les couvents, collèges, communautés, font leurs approvisionnements d'hiver, ainsi que beaucoup de marchands de détail; de sorte que les prix sont tenus fermes.

Nous cotons les beurres de crèmerie en boîtes et grosses tinettes de 21c à 22c et en petites tinettes 21 1-4; les beurres de ferme en tinettes de 16 à 18c et les beurres en rouleaux de 18c à 18 1-2c.

Les exportations de la semaine dernière ont été de 20,910 paquets contre 6044 en 1901 et 475 en 1900 pour la semaine correspondante.

Depuis le 1er mai jusqu'à date elles ont été en:

1902 —	520,004 paquets.
1901 —	410,455 paquets.
1900 —	256,196 paquets.

OEUFs

Marché anglais

MM. Marples, Jones & Co., nous écrivent de Liverpool, le 14 nov. 1902:

Le marché est ferme avec tendance à la hausse.

Nous cotons:	s. d.	s. d.
Oeufs frais du Canada et des E.-U.....	8 8	à 9 6
“ conservés à la glycérine..	0 0	à 0 0
“ “ à la chaux.....	0 0	à 0 0
“ “ frais d'Irlande.....	10 6	à 11 0
“ “ du Continent.....	7 6	à 8 6

Marché de Montréal

Avec une bonne demande et peu de recettes les oeufs sont en hausse. Nous cotons: oeufs frais, la doz, à la caisse, de 22c à 25c pour choix et 18c pour no. 2. Les oeufs de glaciers et les oeufs chauffés de Montréal sont également à 18c la doz.

POMMES

MM. J. C. Houghton & Co., nous écrivent de Liverpool, le 13 nov. 1902:

La demande pour les pommes américaines et du Canada est phénoménale. Bien que les arrivages soient très forts les prix continuent à avancer.

Pommes	PRIX A L'ENCAN					
	Vendredi 7 Nov		Lundi 10 Nov.		Mercredi 12 Nov.	
	s. d.	s. d.	s. d.	s. d.	s. d.	s. d.
American—						
Newtown Pippins	10 9	32 0	11 0	27 0	11 3	25 6
York Imperial	16 6	17 9				
Kings.....	10 9	15 9			14 3	17 0
Baldwin.....	6 3	15 9	9 9	15 3	7 6	16 9
Greening.....	6 3	12 0			8 6	12 9
Hubbardston.....						
Ben Davis.....	10 0	13 6			11 6	14 6
Ramshorns.....						
N. Spies.....	11 0	11 9			7 3	12 3
Canadian—						
Kings.....	11 8	18 3	12 6	13 9	17 0	19 0
Baldwins.....	10 0	12 9	8 6	11 0	10 0	16 3
Greenings.....	19 0	12 9	8 9	10 6	9 6	16 6
Ben Davis.....	12 0	13 9			9 0	13 6
Snow.....						
Colverts.....						
20oz Pippin.....					19 3	
King Pippin.....					19 6	
Blenheim Pippin.....					10 9	15 9
Ribston Pippin.....					12 3	18 9
N. Spies.....	11 0	14 0				
Russets.....						
Californian—						
Newtown Pippins	7 0	7 6	7 0	7 3	7 0	
Nova Scotian—						
Kings.....					11 0	14 0

LEGUMES

On paie les pommes de terre au char de 75c à 80c par 90 lbs et on les vend au détail, 90c. On cote:— Betteraves, 40c le panier.

Carottes, de \$1.00 à \$1.25 le quart.
Céleri de Californie, \$5.00 le crate.
Choux, 30c la douzaine.
Choux rouges, 40c la douzaine.
Choux fleurs, de 75c à \$1.50 la doz.
Choux de Bruxelles, 35c à 50c la doz.
Navets, 60c le sac.
Oignons, \$1.75 à \$2.00 le quart.
Radis, de 35c à 50c la doz de paquets.
Céleri, de 15c à 40c la boîte.
Patates sucrées, \$3.50 à \$4.00 le qt.
Oignons d'Espagne, 50c le crate.
Salade de Boston, \$1.00 la doz.
Salade de Waterloo, 40c la doz.
Epinards, \$1.00 à \$1.50 le quart.
Fèves jaunes et vertes, \$3.50 la manne.
Tomates, 20c à 25c la livre.
Raifort, 12c à 15c la livre.
Concombres, \$1.60 la douzaine.

FRUITS VERTS

Nous cotons:—
Ananas \$4.00, boîte de 2 doz.
Atocas, de \$8.50 à \$9.00 le quart.
Bananes, de \$1.25 à \$1.50 le régime.
Citrons de Messine, de \$3.00 à \$3.50 la boîte.
Oranges Jamaïque, \$5.00 le quart.
Oranges de Valence, boîte de 714, \$5.50.
Oranges de Valence, boîte de 420, \$5.00.
Raisin Malaga, \$5.00 à \$7.00 le quart.
Raisin Tokay, \$4.00 le crate.
Poires, 50c le panier.
Pommes, de \$1.50 à \$4.00 le quart.
Raisin rouge Rodgers, 25c à 30c le panier.

FOIN PRESSE ET FOURRAGES

MM. Hosmer, Robinson & Co., nous écrivent de Boston, le 20 nov. 1902:
Les arrivages pour la semaine dernière ont été de 384 chars de foin et 27 chars de paille, 87 chars pour l'exportation.
Pendant la semaine correspondante de l'an dernier, 432 chars de foin et 39 chars de paille, 147 chars pour l'exportation.
Le marché n'a pas varié depuis notre dernier rapport. Il y a une bonne demande pour les foins et pour les pailles.

Nous cotons:		
	Grosses balles.	Petites balles.
Foin, choix...	\$18.50 à \$19.50	\$17.50 à \$18.50
— No 1 ...	17.00 à 18.00	16.00 à 17.50
— No 2 ...	15.50 à 16.50	15.00 à 16.00
— No 3 ...	11.00 à 13.00	11.00 à 13.00
— mél.d.trèf.	11.00 à 13.00	11.00 à 13.00
— trèfle ...	10.00 à 11.00	10.00 à 11.00
Paille de seigle long....	13.00 à 15.00	
— mêlée...	10.00 à 11.00	10.00 à 11.00
— d'avoine	9.00	9.00

Marché de Montréal

La clôture de la navigation affectera certainement les prix des qualités communes de foin. Notre marché est fortement approvisionné et les prix sont soutenus par une bonne demande locale.
Le marché anglais est en mauvais état et nos exportateurs s'exposeraient moins à des bénéfices qu'à des pertes en dirigeant des foins de ce côté.

Les marchés de Boston et de New-York ont en grande quantité des foins communs; on ne peut guère opérer avec quelque avantage sur ces deux places qu'en envoyant des foins no. 1.

On cote sur rails à Montréal, à la tonne pour foin pressé: no. 1, de \$9.00 à \$9.50; no. 2, de \$7.75 à \$8.25 et mélangé de trèfle, de \$7.00 à \$7.50.

PEAUX VERTES

Le marché fait toujours preuve d'une certaine activité. Nos prix de liste restent en vigueur; on s'attend la semaine prochaine à une hausse de 5c sur les peaux d'agneaux.

On paie aux bouchers, les prix suivants: Boeuf no. 1, 9c et no. 2, 8c; taureaux, 7c; veaux, no. 1, 10c et no. 2, 8c la lb; agneaux de printemps tondus, 60c pièce; chevaux no. 1, \$2.00; no. 2, \$1.50, et no. 3, \$1.00 la peau.

PORCS ABATTUS

Peu d'arrivages sur place; les porcs des abattoirs de la ville se vendent \$8.50 les 100 lbs et ceux arrivant de la campagne de \$7.50 à \$7.75.

VOLAILLES ET GIBIER

Quoique les volailles que reçoit notre marché soient plus maigres que grasses les prix sont élevés et très fermes. On cote à la lb: dindes, de 10 à 12c; canards, de 9 à 10c; poules, de 7 à 8c; poulets de 8 à 9c, et oies de 6 à 7c.

Les lièvres restent au prix de 20c la paire; le chevreuil dont il a été reçu de fortes quantités ne vaut pas plus de 5c à 5 1-2c la lb, bête entière.

Thé vert indien

La maison E. D. Marceau recevra dans quelques jours 50 Half Chests de Thé Vert Indien, très belle feuille et très bonne liqueur imitant, dans une certaine mesure, les thés du Japon. Mais, delà à les supplanter, il n'y faut pas songer, en dépit de tout ce qui se dit et s'imprime à ce sujet.

UN DEMI-MILLION EN PUBLICITÉ

A part la question de mérite dans la cause actuellement pendante et qui fait l'objet des recherches de la Commission d'enquête sur le tabac, un trait remarquable des témoignages est celui qui met à jour: les sommes dépensées en publicité en ces dernières années par les deux compagnies contre lesquelles ont été soulevées des plaintes: l'American Tobacco Coy." et l'"Empire Tobacco Coy."

Il a été établi que la première a dépensé \$267,971 pour pousser ses marchandises, alors que la Compagnie soeur a déboursé \$250,579 pour le même objet; soit un total de \$518,540

Il a été également prouvé que, sous son ancienne administration l'Empire Co. n'avait dépensé en deux ans que \$3,208 pour la publicité.

Les compagnies industrielles qui peuvent dépenser de telles sommes pour faire connaître leurs produits, sont de terribles rivales pour les autres compagnies moins fortunées ou moins soucieuses de publicité. Si l'American et l'Empire Co., ont conquis une forte part du commerce au Canada cela est dû en grande part aux larges dépenses qu'elles se sont imposées pour la publicité.

AVIS DE FAILLITE

IN RE

EMILIE CADIEUX,

Failli.

Le soussigné vendra à l'encan public, aux salles de M.M. Marcotte Frères, 69 rue St Jacques,

Lundi le 1er de Décembre prochain,

à onze heures a.m., les immeubles suivants:

Deux lots de terre sis et situés dans la Cité de St-Henri, Nos civiques 102, 104 et 108 de la rue Beau-doin, lesquels dits lots de terre sont connus et désignés sous les numéros cinquante et cinquante et un de la subdivision du No officiel mil sept-cinquante-deux (1722, 50, 51) sur les plans et livre de renvoi officiels de la paroisse de Montréal, avec toutes les bâtisses dessus construites. Pour procès verbal de vente et autres informations, s'adresser à

WM. RENAUD,

Curateur,

No 15 rue St-Jacques, Montréal.

MARCOTTE FRERES,

Encanteurs.

VENTE A L'ENCAN

— D'UN —

Stock d'Épiceries

Dans l'affaire de

H. ROBERT & CIE,

No 206 rue St-Joseph, Lachine, Qué.

Les soussignés vendront à l'encan, au No 69 rue St-Jacques, Montréal.

Mardi, le 2 décembre 1902, à 11 heures a.m.

L'actif suivant, en trois lots:

1o Un fonds de commerce d'épiceries, d'après inventaire..... \$1,718 97
Fixtures..... 385 65
Express..... 50 00
\$2,154 62

2o Droits dans le bail au 1er mai 1903..... \$104 00

3o Dettes de livres suivant liste..... \$808 00
Le magasin sera ouvert lundi, le 1er décembre. Pour tous renseignements, s'adresser à

ALEX. DESMARTEAU,

Cessionnaire.

1598-1608 rue Notre-Dame, Montréal

MARCOTTE FRERES,

Encanteurs.

AVIS DE FAILLITE
IN RE

J. BOUCHER,

St-Adrien, Ham., Co. Wolfe.

Des soumissions cachetées seront reçues jusqu'à **Mercredi, le 3 décembre 1902,**

à 10 heures a.m.,

pour l'achat de l'actif mobilier du failli ci-haut, les dites soumissions pouvant être faites séparément pour les lots No 1 et No 2, savoir:

Lot No 1—Marchandises sèches..... \$647 76
Épiceries, méderines patentées..... 244 31
Ferrergeries..... 69 55
Chaussures..... 61 83
Librairies..... 58 01

\$1,081 46

Roulant et garnitures de magasin..... \$ 170 00

\$1,251 46

Lot No 2—Dettes de livres..... 87 16

\$1,338 62

L'inventaire visible à nos bureaux. Le stock sera visible le 2 décembre 1902. Chaque soumission devra être accompagnée d'un dépôt de 10 p.c. qui sera remis si la soumission est refusée.

Si aucune soumission n'est acceptée, l'actif sera vendu par encan public le même jour, à 11 heures a.m., au No 69 rue St Jacques, Montréal.

Pour autres informations, s'adresser à

CHARTRAND et TURGEON,

Cessionnaires,

180 rue Saint Jacques,

Montréal.

Voir MARCOTTE FRERES, Encanteurs.

LEDUC & DAOUST

MARCHANDS DE GRAINS et de PRODUITS
EN GROS ET A COMMISSION

Spécialité: Boure, Fromage,
Œufs et Patates.

Avances libérales faites sur consignations. Correspondance sollicitée.

1217 et 1219 RUE ST-JACQUES, MONTREAL.



BLEU CARRÉ PARISIEN

Le "Bleu Carré Parisien" est exempt d'Indigo et ne tache pas le linge.

Il est plus fort et plus économique que n'importe quel autre bleu employé dans la buanderie

A obtenu une Médaille d'Or.

TELLIER, ROTHWELL & Cie,

Seuls fabricants,

ONT REAL.

LA FARINE PRÉPARÉE
(SELF-RAISING FLOUR)
DE BRODIE & HARVIE

est aujourd'hui la farine préférée des ménagères. Elle donne une excellente pâtisserie, légère, agréable et recherchée par les amateurs. Pour réussir la pâtisserie avec la farine préparée de Brodie & Harvie, il suffit de suivre les directions imprimées sur chaque paquet.

10 et 12 Rue Bleury, MONTREAL.

Melasses de 1er Choix

FAJARDO, célèbre marque L. M. CINTRON.

BARBADE, célèbre marque S. P. MUSSON, SON & Co.

Ces produits seront vendus au plus bas prix du marché par

NAZAIRE TURCOTTE & CIE,
NEGOCIANTS

54-56-58-60 Rue Dalhousie, Québec

LE MIEL COMME ALIMENT

C'est l'extrait concentré de mille fleurs choi-
C'est un suc végétal [sies !
Pur comme le cristal

Qui surpasse en parfum toutes les ambroi-
[sies !

Nectar digne des dieux, tisane aux mille
Il est sans hyperbole [fleurs,
Le gracieux symbole
Des robustes santés aux brillantes couleurs !

Il conserve vermeil le sang qu'il purifie,
Il dilate et nourrit
L'estomac et l'esprit :

Pour tout dire, c'est un brevet de longue vie !

Tel que l'apiculteur le récolte aujourd'hui, à l'aide des procédés modernes, le miel pur, en rayon ou extrait, constitue un principe de nutrition excellent. Les substances qu'il renferme, passent en entier dans l'économie, entretiennent une bonne santé et restaurent les forces affaiblies.

Le docteur Klemperer dans son *Manuel de santé* déclare : que c'est avant tout dans le miel que nous trouvons une nourriture de choix.

Une cuillerée de bon miel contient environ 75 calories, c'est-à-dire plus qu'il n'y en a dans un œuf. On ne saurait donc assez recommander l'emploi du miel qui est, hélas, beaucoup trop restreint.

Mgr. Kneipp, dans sa méthode curative naturelle, attribue également une grande

C'est pourquoi il devrait toujours être efficace à l'emploi du miel.

largement employé dans les familles.

Il peut remplacer le sucre pour la préparation de presque tous les aliments et son emploi dans les préparations culinaires a l'avantage d'augmenter la saveur des mets et de stimuler la digestion. Il est infiniment préférable au sucre dans la confection des gâteaux de famille, dont voici un certain nombre de recettes.

Gâteau français au miel

Versez 1 pinte de lait dans une casserole, avec 5 oz. de sucre blanc : quand le sucre est fondu, ajoutez 12 oz. de bon miel, faites bouillir et écumez. Retirez ensuite du feu et quand le liquide sera tiède, ajoutez quelques gouttes de fleurs d'oranger dans un peu de vin blanc vieux, puis 1 lb de farine de choix, une pincée de perlasse ou bicarbonate de potasse délayée. Faites une pâte bien pétrie que vous mettrez cuire pendant 1 heure dans une tourtière saupoudrée de farine ou dans un four de votre cuisinière, ou mieux dans un four de campagne.

Gâteau carnolien

On fait chauffer 1 lb de miel, on y ajoute, lorsque le miel fond 1-4 lb d'amandes coupées ; après refroidissement, on y met un peu d'écorce de citron et on laisse reposer jusqu'au lendemain. Vous préparez alors une pâte ordinaire avec 1 lb de farine, 2 œufs, environ 2 oz. de beurre, 1oz de sucre en poudre, 1-4 de pinte de lait. Vous étendez la pâte et vous

y versez votre préparation de la veille, que vous avez le soin de délayer avec un peu de rhum. La cuisson dure 3-4 d'heure.

Gâteau d'Italie

Prenez 1-2 lb de miel, 3 œufs, 1 lb de farine, un peu de citron, 2 oz de beurre et 1-2 oz de sucre. Faites une pâte légère, travaillez-la, avec soin, façonnez-la avec l'emporte-pièce en figures variées, posez-les sur un plateau enduit de beurre et dorez-les avec un jaune d'œuf délayé au miel, vous les faites ensuite cuire à feu doux.

Gâteau anglais

On met 1-2 lb de beurre frais dans 2 lbs de miel avec le jus de deux citrons, une pincée de muscade rapée ; après avoir bien mélangé, ajoutez 2 lbs de farine et pétrissez. Faites ensuite des feuilletés de pâte mince, que vous découpez pour faire cuire légèrement dans du beurre.

Gâteau allemand

Prenez 3 livres de farine, 1-2 livre de miel, 1-2 livre de beurre, un peu de gingembre, un peu de noix muscade, une petite cuillerée de carbonate de soude, pétrir bien tout ensemble votre pâte, très mince et la couper en petits morceaux que vous faites cuire à feu vif.

Struffoli napolitain

A 3 œufs très frais mêlez autant de farine qu'il faudra pour avoir une pâte ferme, mais souple ; formez avec cette pâte des baguettes rondes, comme du macaroni. Vous les coupez en morceaux de 1-2 pouce de longueur. Faites frire au beurre pour leur donner un joli blond clair, plongez-les ensuite dans un bain de miel cuit au cassé et au fur et à mesure que vous les retirez, placez-les sur un plat et servez froid.

Pudding américain

3 pintes de fines tranches de pommes, 1 pinte de miel, 1 pinte de farine de blé, 1 pinte de farine de maïs, un petit morceau de beurre, une cuillerée de soude, le jus de deux citrons ; mêlez la soude avec le miel, ajoutez les pommes, le beurre, le jus de citron et mélangez le tout avec la farine, pétrissez. Faites cuire 1 heure et servez.

Leckerli balois (1)

On pétrit 1 lb de farine avec 1 lb de miel bouillant, ajoutez, jus de citron, cannelle, 1 verre de bon rhum ou cognac, clous de girofle en poudre. Bien pétrir, étendre avec un rouleau sur des plateaux recouverts de farine et cuire au four avec chaleur douce.

(1) Leckerli — signifie friandise.

Gâteau hollandais

1-2 lb de miel, 3-4 lb de farine, 2oz de beurre, 1œuf, muscade, une pincée de soude. Mélangez à sec avec la main, faites une pâte ferme, façonnez-la en

telle forme que vous voudrez et faites cuire au four.

Pains d'épices

Prenez 3 lbs miel bouillant, 3 lbs. farine de froment que vous mélangez. Cette pâte se conserve longtemps, ajoutez au moment de la cuisson 1 oz de perlasse dissoute dans bonne eau-de-vie ; aromatisez à votre choix, mêlez-y si vous le désirez, quelques amandes grossièrement coupées et mettez dans un four bien chaud. Vous glacerez la surface avec jaune d'œuf délayé au miel.

Biscuits au miel

Une tasse de miel, 1-2 tasse de crème chaude, 2 œufs, 1-2 tasse de beurre, 3 tasses de farine de blé, 1-2 cuillerée à café de soude, 1 cuillerée de crème de tartre ; bien mélanger le tout, découper et cuire lentement au four, ou dans du beurre.

Croquets au miel

Faites cuire 2 lbs de miel, ajoutez 20 clous de girofle pilés et un peu de cannelle ; mêlez-y une tasse d'eau-de-vie de prunes. Pendant que le tout est encore chaud, ajoutez double volume de fleur de farine pour épaissir la pâte, que vous étendez ensuite sur un plateau. Vous la coupez en losanges, rectangles, etc., et vous faites cuire ; vous enlevez avant refroidissement.

Gâteau éponge

Prenez 1 lb de miel, 1 1-4 lb de farine et 5 œufs ; battez les jaunes et le miel ensemble, battez les blancs à part en neige, mélangez ensuite le tout en remuant le moins possible, puis vous aromatisez avec un peu de jus de citron et faites cuire.

Gaufrettes berrichonnes

Faites une pâte douce avec 5 œufs, 1 livre de farine, 1-2 lb de miel, 3 cuillerées de rhum, un peu d'eau de fleur d'oranger ou de vanille ; coupez par tranches et passez au gaufrier (*cellules à cire*) sur un feu vif. Ces gaufrettes sont excellentes et se conservent bien.

CONSERVATION DES FRUITS AVEC LE MIEL

On peut opérer de deux façons à froid ou à chaud avec les meilleurs résultats.

Fruits confits au miel, à froid

Mettez vos fruits après les avoir blanchis, abricots, pêches, prunes, etc., dans des récipients en verre. Versez ensuite du sirop de miel clarifié jusqu'à ce que vos fruits soient complètement recouverts. Fermez hermétiquement avec un parchemin et un couvercle bien fait. Vous pourrez les conserver dans un lieu fais et sec.

Fruits confits au miel, à chaud

Placer tout simplement vos vases contenant vos fruits recouverts de miel dans un récipient à bain-marie et faites bouillir pendant 25 minutes, vous bouchez.

Vous laissez ensuite refroidir lentement, comme pour les conserver au sirop de sucre.

Ou bien bouillir votre miel, écumez-le convenablement, jetez-y vos fruits, que vous aurez eu le soin de piquer à plusieurs endroits jusqu'au noyau afin que la peau ne se déchire pas et qu'ils soient mieux pénétrés par le miel chaud ; puis laissez cuire tout ensemble 10 minutes, un quart d'heure, retirez du feu et quand tout est tiède, mettez en bocaux et fermez bien.

Gâteaux de fruits au miel

1 lb de bons raisins secs, 4 œufs, 1-2 lb de miel, 1-4 lb de beurre, 1 tasse de lait, 1 cuillerée de soude, 2 cuillerées à café de crème de tartre, un peu de cannelle ; le tout bien pétri et cuit à petit feu.

Groseilles à grappes, fraises, framboises au miel

Beaucoup de personnes pour corriger l'acidité de ces fruits les additionnent de sucre en poudre, pourquoi donc ne pas remplacer ce sucre par du miel pur, exquis ! qu'elles en usent une fois ! Elles y reviendront.

Beignets de pommes au miel

Prenez de bonnes pommes, coupez en tranches, faites tremper 2 ou 3 heures dans l'eau-de-vie de fruits, jetez ensuite dans du miel liquide, passez dans la farine, faites frire au beurre, saupoudrez de sucre et servez ; on fait de même les beignets de pêches, d'abricots, de poires.

Confitures au miel

Prenez des fruits bien mûrs, coupez-les et faites-les cuire à l'eau pour enlever tout leur goût acerbé, plongez-les ensuite dans un sirop de miel clarifié, faites bouillir en remuant de temps en temps surtout à la fin de la cuisson, qui dure de 3 à 5 heures jusqu'à ce que tout soit en marmelade, quand la consistance est suffisante, retirez du feu et coulez dans des pots.

Si vous désirez avoir une compote plus délicate, ajoutez un peu de vanille par exemple.

Pommes de terre au miel

Faites cuire au four ou sous la cendre vos pommes de terre ; épluchez-les, ouvrez-les et mettez-y du miel en guise de beurre ou les deux ensemble.

Lait au miel

Prenez un bol de lait, trempez-y une tartine de pain, sur laquelle vous aurez étendu un peu de beurre et de miel — c'est délicieux.

Fromage blanc au miel

Un des plus hygiéniques et des plus agréables desserts, c'est le fromage blanc à la crème sucré avec du miel nouvellement extrait, et arrosé d'un filet de kirsch ou de rhum.

Sirop de miel

Miel 6 lbs., eau 13-4 lb., craie en poudre 21-2 oz., mettez tout ensemble dans

une bassine, faites bouillir 3 minutes pour le clarifier, ajoutez 5 oz. de charbon pulvérisé, mêlez bien le tout ensemble, ajoutez 3 blancs d'œuf, continuez l'ébullition pendant 3 minutes, laissez refroidir 1-4 d'heure, puis filtrez à l'aide d'une étamine.

LE PAIN

Toutes les céréales peuvent servir à faire du pain, mais le pain par excellence, c'est le pain de froment.

La suprématie alimentaire du blé sur les autres céréales provient de sa richesse en matières protéiques. Il en renferme 13, 2 pour 100, alors que l'avoine n'en contient que 12 pour 100, et l'orge 10 pour 100.

Lorsqu'on voit le prix du blé s'abaisser de telle sorte qu'il devient avantageux de s'en servir, de préférence à l'avoine et à l'orge, pour l'alimentation du bétail, — on ne peut s'empêcher de songer à l'époque encore lointaine où pour faire du pain, on était obligé de recourir aux expédients les plus bizarres.

On a, tout d'abord, employé naturellement les diverses céréales, dont le pain présente les particularités suivantes.

Le pain de seigle est surtout du pain de méteil, c'est-à-dire du pain de seigle et de froment en proportions variées, car le pain de seigle pur attire l'humidité de l'air et moisit très facilement. Le pain de méteil, au contraire, est frais, sain, et se conserve bien.

Le pain d'avoine pure, additionnée seulement d'un cinquième de son poids en levain de froment, a toute l'apparence des meilleures qualités, mais sa couleur est d'un gris foncé — sa saveur et son odeur sont fort peu agréables.

En Norvège et en Islande, où l'avoine est presque l'unique ressource des pauvres habitants, on prépare avec sa farine, unie à celle de l'orge et du seigle, le falbrod, espèce de biscuit rond, fort large, très mince, qui se conserve durant plusieurs années, si l'on a la précaution de le tenir en un lieu sec.

Le pain d'orge pure n'est plus mangé, depuis longtemps, que dans les cantons pauvres, dans les campagnes les plus désertées. La farine d'orge, mêlée avec un cinquième de son poids de levain de farine de froment, donne un pain de couleur assez blanche. La pâte est un peu visqueuse, se lie très bien, et offre toutes les apparences d'une parfaite confection.

L'orge mélangée, en parties égales, avec du seigle ou du froment, donne un pain excellent, souple, frais, doux, et comparable au meilleur pain de froment pur.

Le pain que l'on obtient de la farine

de l'orge à six rangs a une saveur très agréable, mais il a le triple inconvénient de garder beaucoup d'humidité, de présenter une masse assez noire, de s'aigrir et de moisir très facilement.

Pendant longtemps, les habitants des Alpes fabriquaient de ce pain deux ou trois fois par an. Pour le conserver, comme il était mince et plat, ils le suspendaient au foyer au moyen d'une ficelle passée dedans. Lorsqu'on voulait le manger, il fallait le mettre à tremper dans du lait ou dans du bouillon. Depuis 1880, cette nourriture grossière est remplacée par le pain de froment.

Le pain d'orge trouvé dans les hypogées égyptiennes n'était qu'une masse compacte et brunâtre, parce qu'on y laissait farine et son, qu'on torréfiait le grain pour le broyer plus aisément, et qu'il ne subissait point la fermentation paninaire, de même que le pain azyme des Hébreux.

La farine de maïs est panifiable, mais il faut l'unir par moitié avec celle d'une autre céréale, orge ou avoine, et un cinquième de levain de chef fabriqué avec des farines bises de froment. Elle fournit alors un pain tout aussi bon que celui dans lequel le froment et le seigle entrent chacun pour moitié. La mie est un peu plus compacte et la saveur légèrement fade.

Moitié maïs et moitié froment donnent un pain très agréable, excellent, qui nourrit bien, de facile digestion, et qui a l'avantage de se conserver longtemps frais.

On obtient aussi du pain de bonne qualité en incorporant par moitié et en faisant fermenter ensemble de la farine de maïs et des pommes de terre cuites, écrasées et passées.

Certaines populations américaines font du pain en mêlant au maïs, des haricots, des pépins de courges, des amandes d'arachides, des patates ou des châtaignes.

Pour faire du pain avec du riz, on prend d'abord quelques poignées de ce grain que l'on fait cuire de manière à en obtenir une eau bouillante, épaisse et glutineuse. Dès que celle-ci est un peu refroidie, on jette sur la farine de riz, et on pétrit le tout en ajoutant le sel et la levure nécessaires. On couvre ensuite la pâte de linges chauds, afin de la faire lever. Pendant la fermentation, cette pâte, d'abord assez ferme, devient molle et tellement liquide, qu'il serait impossible d'en faire du pain, si l'on n'avait pas la précaution de tenir le four chaud tout prêt et de l'enfourner avant qu'elle ne s'étende. Le pain cuit a une belle teinte jaune, semblable à celle de la pâte destinée à la pâtisserie. Il est, de plus, agréable à l'œil et au goût. Il peut être mis dans du bouillon et mangé comme le pain de pur froment.

L'addition de farine de riz, dans la proportion d'un septième, à la farine de froment, n'altère nullement la qualité de cette dernière. Elle les augmente, au contraire, sous le triple rapport du poids et du volume, des propriétés nutritives, de la blancheur, et de l'économie dans la consommation.

Pour faire du pain avec la farine de sarrasin, il convient de la mêler, en parties égales, avec de la farine d'orge ou de seigle, plus un cinquième en levain de froment. On aura alors un pain de belle apparence, dont la pâte sera liée et d'une saveur agréable, quoique la mie soit légèrement visqueuse et que le pain conserve un peu trop l'odeur propre à la farine de sarrasin. Si le sarrasin est uni, par moitié, avec de la farine de froment, le pain sera préférable, sous tous les rapports, malgré sa couleur très bise.

La pomme de terre, unie au froment, au seigle, et même au maïs, ainsi que nous l'avons vu précédemment, donne un pain très savoureux, mais qui attire l'humidité de l'air et moisit très aisément. Introduite, dans la proportion d'un cinquième au maximum, dans la pâte de froment, elle rend le pain plus léger.

On prépare, en Corse, du pain de châtaignes, sans mélange d'aucune autre substance. Il n'a point la fermeté de notre pain de seigle. Il est sain, d'une saveur sucrée, et agréable à manger. On le digère facilement. Il se conserve plus de quinze jours et constitue la base de l'alimentation des montagnards corses.

À différentes époques, on a essayé de panifier les graines de diverses légumineuses.

Au point de vue hygiénique, le mélange de ces éléments farineux avec les céréales ne peut être que recommandé, car, par leur richesse en albumine et en matières azotées, ces légumes doivent donner un pain aussi nutritif que celui du froment,—mais on peut prévoir que ce pain présentera l'inconvénient d'être mat, lourd, difficilement digestif, et de devenir promptement dur, sec et cassant.

Pour remédier à cet inconvénient, on trouve une indication dans l'observation de Lehmann sur le pain fabriqué avec le grain germé, pain qu'une addition de sel de cuisine empêche de devenir lourd et pâteux.

En vertu de ce même principe, des expériences faites dans des proportions variées, ont montré que le meilleur pain de céréales et de légumineuses combinées résulte de l'emploi du sel à la dose de 2 p. 100, dans un mélange de 2-3 de farine de seigle et de 1-3 de farine de légumineuses (fèves, pois, etc.).

Le pain composé de ce mélange, mais sans addition de sel, devient, au bout de quelques jours, dur et cassant, — tandis

que le pain salé reste plus longtemps succulent et tendre, et est aussi poreux et léger que le pain de seigle pur.

L'addition de 2 p. 100 de sel ne donne point de mauvais goût. Une plus grande quantité ne nuirait pas à l'odeur du pain, mais le rendrait moins agréable.

On a publié que la fève, écorcée sous une meule, desséchée au four, réduite ensuite en farine et mêlée avec un cinquième seulement de froment, était capable de donner un pain très bon et très sain. L'expérience prouve, au contraire, que la fève, aussi bien que le pois, le haricot, la lentille, la gesse cultivée, réduite en farine, détériorent, du moins dans cette proportion celle du froment et donnent une pâte lourde, sans yeux, fatigante pour l'estomac, peu flatteuse au goût et à l'odorat.

Dans plusieurs contrées du midi de la France, on fait du pain avec un mélange de froment, de fèves et de pépins de courges.

Le pain additionné d'une certaine quantité de farine provenant des marrons d'Inde, prend en séchant une teinte bleue jaunâtre, et est d'une insupportable amertume.

On panifie la pâte de glands dans les montagnes du Liban et de Naplouse, et on s'est vu réduit à cette extrémité, en 1709, dans diverses localités de notre pays.

On a, d'ailleurs, eu recours à toutes sortes de substances d'origine végétale, pour en obtenir des succédanés du véritable pain de céréales.

Au nombre des végétaux employés, on peut citer, entre autres, à titre de curiosité, les mousses séchées et réduites en poudre à l'aide du moulin à bras. Elles sont réellement susceptibles de fournir une nourriture saine, de bon goût, qui plaît encore, de nos jours, aux Norvégiens.

Citons encore, comme ayant été employées à faire du pain, les racines de bryone, de colchique, d'iris, de glaieuls, de flambe, de pied de veau, de serpentaire de petite chélidoine, de filipendule, de chiendent, de mandragore, de fumeterre bulbeuse, d'ellébore à feuilles d'aconit, etc.

Toutefois, à l'exception de deux ou trois, toutes ces substances ne peuvent fournir qu'une nourriture très imparfaite, et leur emploi ne peut être de quelque utilité que dans les cas d'extrême disette, encore même est-on obligé d'y ajouter une certaine quantité de farines de céréales.

La manufacture de confiture de la Canada Preserving Co., située à Hamilton, est à vendre. La vente aura lieu par soumissions adressées à la Trusts & Guarantee Co., Ltd, de Toronto, administrateur de la succession de feu Thomas Colwell Graham, seule propriétaire de la Canada Preserving Co., et comprendra les confitures manufacturées, les marchandises propres à la fabrication des confitures, la manufacture et son outillage, ainsi que la clientèle. Les soumissions cachetées seront reçues jusqu'au 10 décembre prochain.

Si cette vente intéressait quelque lecteur du *Prix Courant* il obtiendrait tous les renseignements désirables en s'adressant à la Trusts & Guarantee Co., Toronto,

AVENT

Nous appelons l'attention spéciale sur l'annonce, dans une autre page, de la maison A. Robitaille et Cie qui offre du poisson et d'autres marchandises recherchées, à des prix avantageux pour le commerce.

Le gros élévateur

Le gros élévateur que fait construire à Winnipeg la Ogilvie Milling Co., va être prêt très prochainement à recevoir du blé. La construction proprement dite est terminée; on procède actuellement à la machinerie et on pense que vers le 1er décembre, l'élévateur pourra être mis en opération. Cet élévateur est l'un des plus grands existant dans la province de Manitoba.

Samedi dernier M. O. Lefebvre, propriétaire du "Moulin Océan" situé sur l'avenue Mont-Royal inaugurerait l'agrandissement de sa manufacture, cette nouvelle bâtisse mesure 26 x 100 pieds; c'était un besoin qui se faisait sentir depuis longtemps, car il ne pouvait remplir les ordres pour le célèbre *Empois Chinois* qu'avec beaucoup de difficultés. Pour la circonstance M. Lefebvre avait réuni une centaine de connaissances qu'il trouva moyen d'amuser jusqu'à une heure assez avancée de la nuit.

LE PETIT JARDIN ILLUSTRE, paraissant chaque semaine. Lire dans le no. du 8 nov. 1902. — Notes de la semaine. — L'Exposition des Chrysanthèmes et fruits. Leçons-promenades. La destruction des animaux nuisibles. La mouche de l'Olivier. La destruction des moineaux en Tunisie. Le phylloxéra à l'étranger. Les cultures fruitières au Transvaal. Une vente d'Orchidées. Les fleurs doubles et les microbes. Sur la chute et le renouvellement des feuilles. Une appréciation sur le tir contre la grêle. Cours de floriculture.

Le Jardin d'Agrément. — Travaux du mois de novembre. Préparation de la monnaie du Pape.

Le Potager. — Conservation hivernale des Choux. La conservation des Oignons.

Arbres parafoudres, Conseils et recettes horticoles. Vin mousseux à bon marché. Les Arbres nains japonais. Laitue brune d'été.

C. A. Morin, Montréal

Allumettes Walkerville.

Imperial, 3 cses et plus.....	cses.	6 00
" moins de 3 cses.....	"	6 25
Duke of York, 5 cses et plus.....	"	3 80
" moins de 5 cses.....	"	4 00
Knight, 5 cses et plus.....	"	5 00
" moins de 5 cses.....	"	5 25
Maple Leaf, 5 cses et plus.....	"	1 80
" moins de 5 cses.....	"	1 90
Crown 5 cses et plus.....	"	1 60
" moins de 5 cses.....	"	1 70
Club 3 cses et plus.....	"	4 80
" moins de 3 cses.....	"	5 00
Royal, 5 cses et plus.....	"	3 70
" moins de 5 cses.....	"	3 90

S. H. & A. S. Ewing, Montréal

Vienna Baking Powder.

Canistre 1 lb, la cse de doz....	doz.	2 25
" " " " " " " " " " " "	"	1 25
" " " " " " " " " " " "	"	0 75
Paquet 5 oz " " " " " " " "	"	0 70
" " " " " " " " " " " "	"	0 85

NOS PRIX COURANTS, PARTIE I

Nos prix courants sont révisés chaque semaine. Ces prix nous sont fournis pour être publiés, par les meilleures maisons dans chaque ligne; ils sont pour les qualités et les quantités qui ont cours ordinaire dans les transactions entre le marchand de gros et le marchand de détail, aux termes et avec l'escompte ordinaire. Lorsqu'il y a un escompte spécial, il en est fait mention. On peut généralement acheter à meilleur marché en prenant de fortes quantités et au comptant.

PRIX COURANTS.—MONTREAL, 27 NOVEMBRE 1902.

Articles divers.			Pois canadiens 2 lbs. ds.			Pieds de cochon, bte 1 1/2 lb.			Epicures pures.		
Bouchons communs.....gr.	0 18	0 30	Tomates....." gr.	1 50	1 75	Folets, " 1 lb.	2 20	2 40	Allspice, moulu.....lb.	0 12	0 15
Briques à couteaux.....dos.	0 25	0 30	Truffes....." "	4 80	5 00	Poulets, " 1 lb.	2 20	2 40	Cannelle moulu....." "	0 15	0 18
Bruleurs pour lampes			Fruits.			Drogues et Produits Chimiques			" en nattes....." "	0 12	0 14
No. 1.....dos.	0 00	0 75	Ananas 2 et 2 1/2 lbs.....ds.	0 00	2 30	Acide carbonique.....lb.	0 30	0 40	Clous de grosse moulu....." "	0 18	0 20
No. 2....." "	0 00	1 00	Bluets 2....." "	1 20	1 25	" citrique....." "	0 50	0 55	" ronds....." "	0 12	0 14
No. 3....." "	0 00	0 70	Cerises 2....." "	1 95	2 15	" oxalique....." "	0 08	0 10	Anis....." "	0 07	0 08
Cire vierge....." "	0 25	0 26	Fraises 2....." "	1 50	1 70	" tartrique....." "	0 35	0 35	Gingembre moulu....." "	0 10	0 22
Coton à attacher....." "	0 15	0 21	Framboises 2....." "	0 00	0 00	Alots du Cap....." "	0 14	0 15	" racines....." "	0 10	0 20
Chandelles sulf.....lb.	0 00	0 09	Pêches 2....." "	0 00	1 75	Alun....." "	0 01	0 03	Maïs moulu....." "	0 80	1 00
" paraffine....." "	0 10	0 11 1/2	Poires 2....." "	0 00	2 60	Bicarbonat de soude, bri.	2 00	2 25	Mixed Spice moulu 1 os.	0 00	0 45
" London Sperm....." "	0 09	0 10 1/2	Pommes 2....." "	0 00	1 65	Bichrom. de potasse.....lb.	0 10	0 12	Muscade blanche....." "	0 40	0 50
" Stéarine....." "	0 13 1/2	0 14 1/2	Pommes gal....." "	1 95	2 10	Bleu (carré)....." "	0 10	0 16	" non blanche....." "	0 50	0 60
Epingles à linge, bte. 5 gr.	0 00	0 65	Prunes vertes 2....." "	0 00	1 00	Borax raffiné....." "	0 05	0 07	Piment (clous ronds)....." "	0 10	0 12
			" bleues 2....." "	1 25	1 35	Bromure de potasse....." "	0 55	0 60	Poudre blanc, rond....." "	0 00	0 28 1/2
			Poissons.			Camphre américain....." "	0 80	0 90	" moulu....." "	0 25	0 28
Vieilles.....30 pieds.	0 40	0 75	Anchois.....ds.	3 25	0 00	" anglais....." "	0 85	0 95	" noir, rond....." "	0 15	0 17
" 40....." "	0 55	0 85	Anchois à l'huile....." "	3 25	4 50	Cendres de soude....." "	0 01 1/2	0 02	" moulu....." "	0 16	0 18
" 48....." "	0 65	1 00	Clams 1 lb....." "	1 25	1 35	Chlorure de chaux....." "	0 02 1/2	0 04	" de Cayenne....." "	0 22	0 30
" 60....." "	0 80	1 35	Harengs marinés....." "	0 00	1 45	" de potasse....." "	0 23	0 25	Whole Pickle Spice.....lb.	0 15	0 20
" 72....." "	0 95	1 60	Harengs aux Tomates....." "	1 40	1 50	Comperose.....100 lbs	0 70	1 00	Fruits Secs.		
" 100....." "	1 25	2 00	Homards, boîte haute....." "	3 12 1/2	3 20	Crème de tartre.....lb.	0 20	0 22	Abricot Calif....." "	0 10 1/2	0 11 1/2
Lessiv. concentré, com.....ds	0 00	0 37 1/2	" plate....." "	3 65	3 75	Extrait de Campêche....." "	0 10	0 11	Amandes Tarragone....." "	0 12 1/2	0 13
" pur....." "	0 70	0 90	Huitres, 1 lb.....ds.	1 25	1 40	" en paquets....." "	0 12	0 14	" Valence écalées....." "	0 29	0 30
Mèches à lampes No. 1....." "	0 11	0 13	Maquereau....." "	0 95	1 00	Gélatine en feuilles....." "	0 35	0 60	Amand. amères écalées lb	0 00	0 45 1/2
" No. 2....." "	0 14	0 16	Sardines Canadiennes, case	3 75	4 00	Glycérine....." "	0 03 1/2	0 03 1/2	" écalées Jordan....." "	0 40	0 42
" No. 3....." "	0 09	0 11	Sardines 1/4 françaises, bte.	0 08	0 25	Gomme arabique.....lb.	0 17	0 20	Dattes en boîtes....." "	0 04 1/2	0 00
Miel rouge coqilé.....lb.	0 08	0 00	" 3/4....." "	0 17	0 35	Gomme épinette....." "	0 00	0 25	Figues sèches en boîtes....." "	0 00	0 00
" blanc....." "	0 08	0 07	Saumon rouge (Sockeye) boîte	1 45	1 60	Gomme Shellac....." "	0 18	0 25	" en mattes....." "	0 00	0 00
" rouge en gateaux....." "	0 00	0 00	" haute ds....." "	1 80	1 65	Indigo Bengale....." "	1 50	1 75	Nectarines Californie....." "	0 00	0 00
" blanc....." "	0 09	0 10	" plate....." "	1 45	1 65	Iode de potasse....." "	4 00	4 25	Avellanes.....lb.	0 10	0 10 1/2
Strop d'érable en qrts.....lb.	0 05	0 05 1/2	rose (Coches).....ds.	0 95	1 05	Opium....." "	4 50	4 75	Noix Marbot....." "	0 00	0 00
" en canistres....." "	0 60	0 65	du printemps....." "	1 25	1 40	Phosphore....." "	0 50	0 75	" Couronne....." "	0 00	0 00
Sucre d'érable pains lb.	0 07 1/2	0 08 1/2	Smelts (Eperlans)....." "	0 00	0 00	Pourpre de Paris....." "	0 09	0 10	" Grenoble....." "	0 11 1/2	0 12 1/2
" vieux....." "	0 00	0 00	Viandes en conserves.			Bésine.....(280 lbs)	2 75	5 00	" écalées....." "	0 24	0 25
Conserves alimentaires			Corned Beef, bte 1 lb.....ds.	1 55	1 60	Salpêtre....." "	0 05	0 07 1/2	Noix du Brésil....." "	0 18	0 14
Légumes.			" 2....." "	2 75	3 00	Sels d'Epsom.....100 lbs.	1 50	3 00	Noix Pecanes poll....." "	0 17	0 18 1/2
Asperges 4 lbs.....ds.	0 00	4 50	" 4....." "	8 50	11 30	Soda caustique 80°....." "	0 00	2 50	Peanuts rôtis....." "	0 07 1/2	0 12
Baked Beans 3 lbs....." "	1 00	1 10	" 6....." "	18 00	25 30	" 70°....." "	0 00	3 75	Pêches Californie....." "	0 09 1/2	0 10
Blé d'Inde.....2 lbs....." "	0 90	0 95	Lang. de porc....." "	2 75	4 10	" à laver....." "	0 70	0 90	Poires....." "	0 00	0 10
Champignons.....bte.	0 15	0 24	" 1.....ds.	5 50	7 85	à pâte.....bri.	2 00	2 50	Pommes séchées....." "	0 00	0 00
Citrouilles 3 lbs.....ds.	0 95	1 00	" 2....." "	7 50	10 95	Soufre poudre.....lb.	0 01 1/2	0 02 1/2	Pommes évaporées....." "	0 07	0 07
Haricots verts....." "	0 77 1/2	0 85	" 3....." "	13 40		" bâtons....." "	0 02	0 03	Fraises Bordeaux....." "	0 00	0 00
ves, Pints....." "	3 75	5 00	English Brawn 1 lb....." "	1 40	1 65	" rock, sacs.....100 lbs.	2 00	3 00	" Bosnie....." "	0 00	0 00
" 2 Pints....." "	2 90	3 60	Beuf (chipped dried)....." "	2 75		Strychnine.....oz.	0 90	1 00	" Californie....." "	0 08	0 08 1/2
" en quart, gallon....." "	0 00	1 50	Dinde, bte 1 lb....." "	2 20	2 40	Sulfate de cuivre.....lb.	0 06	0 07	Raisins Calif. 2 cour....." "	0 00	0 00
Petits pois français.....bte.	0 09	0 11	Pâtés de foie gras....." "	3 00	3 00	Sulfate de morphine....." "	1 90	2 00	" paq. 1 lb....." "	0 08	0 10
" "mi fins....." "	0 11 1/2	0 12 1/2				" de quinine.....oz.	0 40	0 45	" 4 cour....." "	0 00	0 00
" fins....." "	0 13 1/2	0 14				Sumac.....tonne.	60 00	70 00	Corinthe Provinciales....." "	0 00	0 04
" extra fins....." "	0 15	0 16				Vert de Paris....." "	0 18 1/2	0 18 1/2	" Filiatras....." "	0 00	0 04 1/2
" surfins....." "	0 00	0 00							" Patras....." "	0 00	0 05 1/2
									Vostizsas....." "	0 00	0 05 1/2

LE SIROP EDWARDSBURG

MARQUE "CROWN"

Barils, Demi-barils, Quarts de barils,

Seaux de 25 lbs, 38 1/2 lbs.

Canistres Emaillées.

est bien connu dans tout le Dominion comme un TYPE DE QUALITE.

STOCKS ASSORTIS de tous les genres d'emballage, maintenant en mains. PROMPTE EXPEDITION garantie.

Edwardsburgh Starch Co'y, Limited,
Etablie en 1858

164 Rue St-Jacques,

Manufacture

Front St. East,

MONTREAL.

CARDINAL, Ont.

TORONTO.

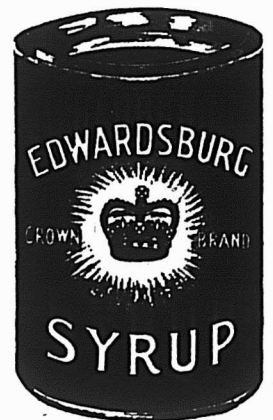

Malag. London Layers bte	0 00	1 50
" Connaisseur Cluster "	0 00	2 10
Royal Buckingham		
Cluster.....	0 00	3 30
Excelsior Windsor Cluster.	0 00	4 50
Sultana.....	0 00	0 08
Valence off Stalk.....	0 00	0 00
" fine off Stalk.....	0 07 1/2	0 08 1/2
" Selected.....	0 08	0 08 1/2
" layers.....	0 08 1/2	0 08 3/4
Grains et Farines.		
GRAINS		
Blé roux d'hiver Can. No 2.	0 00	0 00
Blé blanc d'hiver Can. No 2.	0 00	0 00
Blé du Manitoba No 1 dur.	0 00	0 84
" " No 2 "	0 00	0 84
Blé du Nord No 1.....	0 00	0 80
Avoine blanche No 2.....	0 37	0 00
Orge No 2.....	48 lbs.	0 09
" à moulée.....	0 49	0 50
Pois No 2 ordinaire, 80 lbs.	0 06	0 81
Sarrasin, 48 "	0 58	0 58 1/2
Seigle, 58 "	0 55	0 00
Blé d'inde canadien.....	0 00	0 00
" américain.....	0 00	0 00
FARINES		
Patente d'hiver.....	3 9 J	4 10
Patente du printemps.....	0 00	4 20
Straight roller.....	3 80	3 75
Porte de boulanger.....	0 00	3 90
Porte du Manitoba, secondes	0 00	3 50
Farine de blé d'inde sac.	1 55	1 60
FARINES D'AVOINE		
Avoine roulée baril.....	4 30	4 35
" sac.....	2 10	2 20
ISSUES DE BLÉ		
Son d'Ontario, au char, ton	17 50	18 50
" de Manitoba.....	00 00	18 00
Gru de Manitoba.....	00 00	20 00
" d'Ontario.....	20 00	21 00
moulée.....	24 00	25 00
Huiles et graisses.		
HUILES		
Huile de maïs, T. N., gal.	0 37 1/2	0 42 1/2
" loup-marin raff.....	0 55	0 65
" paille.....	0 40	0 50
Huile de lard, extra gal.	0 75	0 85
" No 1.....	0 65	0 75
" d'olive de table.....	2 00	2 25
" d'olive p. mach.....	1 00	1 10
" à salade.....	0 85	0 90
" d'olive à lampion.....	1 00	1 10
" de spermaceti.....	1 30	1 50
" de marsequin.....	0 50	0 60
" de pétrole, par quart.	0 00	0 18
Acomé Imperial.....	gal.	0 20
Huile Américaine par quart:		
Acomé Supérieur.....	0 00	0 22

Pratt's Astral.....	0 00	0 23
Huile de foin de m. Nor. gal	1 75	2 00
" " T. N. "	1 40	1 60
" de castor "E. I." lb.	0 07 1/2	0 08 1/2
" " franç. qrt. lb.	0 08	0 08 1/2
" " cse.	0 10	0 11
Liqueurs et spiritueux		
Rhum.		
Jamaïque.....	4 45	6 35
Whisky Canadien au gallon. en		
lots d'un ou plusieurs barils de		
40 gallons (pas de demi-barils)		
d'une sorte ou assortis.		
Gooderham & Worts 85 O. P.	4 50	
Hiram Walker & Sons.....	4 50	
J. P. Wiser & Son.....	4 49	
J. E. Seagram.....	4 49	
H. Corby.....	4 49	
Gooderham & Worts 50 O. P.	4 10	
Hiram Walker & Sons.....	4 10	
J. P. Wiser & Son.....	4 09	
J. E. Seagram.....	4 09	
H. Corby.....	4 09	
Rye (Gooderham & Worts.....	2 20	
" Hiram Walker & Sons.....	2 20	
" J. P. Wiser & Son.....	2 19	
" J. E. Seagram.....	2 19	
" H. Corby.....	2 19	
Imperial Walker & Sons.....	2 90	
Canadian Club Walker & Sons.....	3 80	
Pour quantité moindre qu'un quart d'ori-		
gine mais pas moins de 20 gallons:		
85 O. P.....	le gall.	4 55
50 O. P.....		4 15
Rye.....		2 25
Au-dessous de 20 gallons:		
85 O. P.....	le gallon	4 60
50 O. P.....		4 20
Rye.....		2 30
Pour quantité moindre qu'un baril ou un		
barillet d'origine:		
Imperial Whisky.....	le gallon	3 10
Canadian Club.....		3 80
F. O. B. Montreal, 30 jours net ou 10		
jours; fret payé pour quantité d'un		
quartet au dessus.		
Pour le Whisky à 50° O. P., 5c de		
moins par gallon, F. O. B. Mont-		
real, pour l'île de Montréal.		
Rye Canadien à la caisse.		
Walker's Impérial.....	quarts	7 50
".....	18 flasks	8 00
".....	32 "	8 50
Walker's Canadian Club.....	quarts	9 00
".....	18 flasks	9 50
".....	32 "	10 00
Gooderham & Worts 1891 1 à 4 c.		8 75

Seagram 1898 (Star brand) quarts	6 50
" No 83.....	8 75
Corroy I. X. L.....	7 00
Purity, qts.....	8 50
" 32 flasks.....	7 50
Canadian, qts.....	5 00
" 32 flasks.....	6 00
F. O. B. Montreal, 30 jours net ou 10	
jours.....	1 00
Mélasses. Au gallon	
Barbades tonne.....	0 25
" tierce et qt.....	0 27 1/2
" demi quart.....	0 28 1/2
" au char ton.....	0 00
" " tierce.....	0 00
" " 1/2 qt.....	0 00
Porto Rico, choix, tonne.....	0 00
" tierce et quart.....	0 00
" ordinaire, tonne.....	0 00
Pâtes et denrées alimentaires.	
Macaroni importé.....	lb 0 08 0 10 1/2
Vermicelle.....	0 08 0 10 1/2
Lait concentré.....	ds 1 50 1 90
Pois à soupe, 80 lbs.....	1 20 1 35
Blé d'inde à soupe, sac 98 lbs.....	2 50
Pèves m'not 80 lbs.....	2 15 2 25
Sagon, lb.....	0 04 0 04 1/2
Tapioca, lb.....	0 03 1/2 0 03 1/2
Pot Barley sac 94 lbs.....	2 15
" quart 196 lbs.....	4 50
Pearl Barley 1/2 qt 98 lbs lb.	4 4 1/2
Farine d'avoine roulée qt.....	4 60
" sac.....	2 30
Poissons.	
Harengs Shore.....	brl. 0 00 5 00
" " ".....	0 00 3 00
" Labrador.....	5 25 5 50
" " ".....	0 00 0 00
" Cap Breton.....	0 00 0 00
" " ".....	0 00 2 75
" fumés, boîte.....	0 00 0 00
Morne sèche.....	lb. 5 00 0 00
" verte No 1, qt.....	5 50 6 00
" No 1 large qt.....	0 00 0 00
" No 1 draft.....	0 00 0 00
" désossée paquet, lb.....	0 00 0 06
" pelée, caisse 100 lbs.....	0 00 5 00
Truite des lacs, brl 100 lbs.....	0 00 5 50
Poisson blanc, ".....	0 00 0 00
Saumon C. A.....	1/2 qrt. 0 00 0 00
" " ".....	1 00 0 00
Saumon Labrador.....	1 00 0 00
" " ".....	1 00 0 00
Riz	
B. 1 @ 9 sacs 3 02 1/2 3 07 1/2 3 12 1/2 3 17 1/2	
B. 10 et plus " 2 9 1/2 2 97 1/2 3 02 1/2 3 07 1/2	
G.C. 10c de moins par sac que le B	
Patna Imp., 224 lbs. R.	0 04 1/2 0 04 1/2
Riz Japon.....	lb 0 00 0 05

Salaisons, Saindoux, etc		
Lard Can. Sh' Cut Messqt.....	24 50	
" Jones désossé (30).....	0 00	
" Armour moyen, désossé		
(50/60).....	00 00	
" Armour désossé (30/40).....	0 00	
Jambons.....	lb. 0 12	00 14
Lard fumé.....	" 0 11	00 15
Saindoux		
Pur de panne en saux ..	2 27 1/2	2 35
Canistres de 10 lbs.....	lb. 0 11 1/2	0 12 1/2
" " ".....	0 11 1/2	0 12 3/4
" " ".....	0 12	0 12 1/2
Composé, en saux.....	0 00	1 80
Canistres de 10 lbs.....	lb. 0 00	0 09
" " ".....	0 00	0 09 1/2
" " ".....	0 00	0 09 1/4
Sel.		
el fin, quart, 3 lbs.....	0 00	2 65
" " 5 ".....	2 60	2 70
" " 7 ".....	2 50	2 60
" " sac 58 ".....	0 00	0 35
" sac 2 cwts.....	0 00	1 20
" gros, sac livré en ville	0 47 1/2	0 50 1/2
Sirops.		
Perfection.....	lb. 0 03	0 03 1/4
" " a. 25 lbs. seau.....	0 00	1 10
" seau 3 gall.....	0 00	1 60
Strop Redpath tins 2 lbs.	0 00	0 09
" " ".....	0 00	0 35
Sucres.		
(Prix aux 100 lbs.)		
Jaunes bruts (Barbade).....	\$3 50	3 75
Ecura granulé, Sac de 100 lbs net		3 90
" " barils.....		3 90
" " barils.....		4 05
Extra ground, barils.....		4 30
" " boîtes de 50 lbs.....		4 55
" " " 25 lbs.....		4 65
Powdered, barils.....		4 10
" " boîtes de 50 lbs.....		4 35
Paris Lumps, barils.....		4 40
" " ".....		4 45
" " ".....		4 40
" " ".....		4 50
No 1 Yellow, baril.....		3 25
" " Sac de 100 lbs net.....		3 25
No 2 Yellow, sac de 100 lbs net.....		3 35
No 4 Yellow.....		3 55
Bright Coffee.....		3 60
Cream.....		3 65
Phoenix.....		3 70
Vernis.		
Vernis à harnais.....	gal. 0 00	1 80
" " ".....	ds. 1 10	1 20
" " à tuyaux.....	gal 0 00	0 90

Mince Meat

Une marque digne de confiance est la marque qui trouve une vente assurée. Le nôtre ne se gâte jamais ; mais il est toujours délicieux.

—Empaqueté en saux de pulpe et de bois de grandeurs convenables.

T. A. LYTLE & CO.

Manufacturiers de Mince Meat de Haut Grade

124-128 Richmond St. West, - TORONTO.



E. W. GILLETT COMPANY LIMITED
LONDON, ENG. TORONTO, ONT. CHICAGO, ILL.

NOS PRIX COURANTS, PARTIE II

Lans cette seconde partie sont comprises uniquement les marques spéciales de marchandises dont les maisons, indiquées en caractères noirs, ont l'agence ou la représentation directe au Canada, ou que ces maisons manufacturent elles-mêmes.
Des prix indiqués le sont d'après les derniers renseignements fournis par les agents, représentants ou manufacturiers.

PRIX COURANTS—MONTREAL, 27 NOV MBRE 1902

American Chicle Co	
TOBACCO	
Gommes à mâcher, marques régulières	
Adam's Tutti Frutti, 36 barres à f.c.	1 00
Avec pot et tasse, un joli plat opale	
8 pos de diamètre, couteau à tarte	
argent, cullier à fruits, pot à crème	
ou sucrier, 25c extra par boîte.	
Adam's Pepsin Tutti Frutti, 23 pa-	
quets de 5c.	0 75
" Yankee Dandy, 10 pièces 1c	0 70
" Sappota Gum, 150 pièces 1c	0 90
Dr esman's Original Pepsin Gum,	
20 aquets de 5c.	0 60
White's Yucatan Gum, 20 pqs de f.c	0 80
White's Red Robin, 100 pièces de 1c	
avec la bonne aventure sur chaque	
enveloppe.	0 60
Globe Fruit, 36 barres de 5c, 6 par-	
fums.	0 80
" Pepsin, 20 paquets de f.c.	0 80
Brittan's Havana Fruit, 36 barres 5c	0 80
" Red Jacket, lettre d'amour,	
français ou anglais, une	
prime dans chaque boîte,	
115 pièces de 1c.	0 75
" Kola Nut, 20 paquets de 5c.	0 60
" " 60 " de f.c.	
boîte à dessus en verre.	1 80
" Base Ball, 1 pied de long,	
100 pièces de 1c.	0 70
" Large Heart or Globe Paraf-	
in Gum, 100 pièces de 1c	0 70
" Big Five Paraffin Gum, 115	
pièces de c.	0 75
" Go some d'Epipette Union	
Jack, 100 pièces de 1c.	0 60
Boçal de verre, Tutti Frutti or Pepsin	
115 barres de f.c.	3 75
American Tobacco Co of Canada	
MONTREAL	
Cigarettes	
Richmond Straight Cut.	1e 1900
Sweet Caporal.	\$12 00
Athlete.	8 50
Old Judge.	8 50
New Light (tout à bac).	8 50
Derby.	6 30
Old Gold.	6 30
Prince.	5 50
Sweet Sixteen.	5 50
Dardanelles (Turques).	12 50
Yildis (Turques).	15 00

Tabacs à cigarettes		<i>la livre</i>
Puritan, 1-12s.		\$1 00
B C No 1, 1-12s.		1 00
Sweet Caporal, 1-13s.		1 15
Tabacs coupés		
Old Chum, 10s.		82
Puritan, 1-1 ls.		85
" Meerschaum " 10s		0 80
Lord Stanley, bte 1-2		1 05
Athlete Mixture, bte 1-2, 1-4.		1 35
Old Fashioned, cut plug.		90
Old Gold 12's.		95
Seal of North Carolina 12's.		95
Duke's Mixture.		82
Virginity.		1 25
Old Virginia bte 1 lb et 1/2		75
Tabacs en plus		
Ritchie's Derby Smoking, Solace.		\$0 63
Ritchie's Old Virginia, Twist.		70
Old Virginia, Solace.		70
Succursale L. Larue, Jr.		
MONTREAL		
Tabacs à fumer, coupé		
Comfort.		24
Yrappour.		24
Zouave.		30
Horseshoe Cut Solace, (cut plug)		
1/2 lb avec pipe.		40
Horseshoe Cut Solace, 1-10		40
Brown Shag, 1-8.		30
Le Petit Bleu, 1-12.		48
Gold Block Cut, sacs 1-12.		48
Mon Ami.		60
Gold Cross, rouge et Quesnel.		50
Red Cross, Rouge et Quesnel, 1-10.		38
O. K.		47
Tabacs à chiquer		
Spun Roll.		60
Chocolate Fine Cut.		60
Empire Tobacco Co		
MONTREAL		
Tabacs à chiquer		
Bobs.		\$0 36
Currency.		39
Athlete.		39
Old Fox.		39
Snowshoe.		43
Pay Roll.		44
Tabacs à fumer		
Empire.		39
Rosebud.		44
Royal Oak.		52
Something Good.		48
Amber, 8s		56

Joliette Tobacco Co	
<i>la livre</i>	
Tabacs à chiquer	
Club.	\$0 37
Atlas.	39
Universal.	39
Anchor.	37
Favorite Twist.	38
Tabacs à fumer	
Sirdar.	46
Welcome.	38
Boivin, Wilson & Cie	
MONTREAL	
<i>La caisse</i>	
Bière de Bass.	
qts	pts
Road Bros. Dog's Head.	2 60 1 65
Porter Guinness' Stout.	
Road Bros. Dog's Head.	2 60 1 65
Clarets et Sauternes Faure Frères.	
<i>La caisse</i>	
Côtes.	qts 3 50
Bon-Ton.	" 4 00
Floirac.	" 4 50
Medoo.	" 5 00
Margaux.	" 5 50
St. Julien.	" 6 00
Pontet Canet.	" 6 50
Chat, Gruaud Larose.	" 12 00
Sauternes.	" 4 50
Leon Pinaud Claret.	" 2 50
Côtes.	gal. 1 00
Champagne.	
Vve A. Devaux.	qts 15 00, pts 16 00
Cognacs.	
<i>La caisse.</i>	
E. Puet.	qts 9 50
"	" 10 75
"	" 12 50
"	" 14 50
"	" 15 25
"	" 18 25
"	" 20 25
"	" 24 25
"	" 28 25
"	" 30 00
J. Borianne XXX.	" 7 00
D'Angely XXX.	" 6 75
E. Puet.	Au gal. 4 00 à 7 00
J. Borianne.	3 75 à 4 75
Eaux minérales.	
<i>La caisse.</i>	
St-Galmier (source Badott).	8 00
Vichy Célestins, Grande Grille.	10 00
" Hospital, Hauterive.	10 00

Vichy St-Louis.	8 00
" Principale.	7 00
Rubinat, Sources Serre, 50 bts.	9 50
<i>La caisse</i>	
Honey Suckle, cruchons verre.	8 00
" " pierre 1/2 gal.	15 00
<i>La caisse.</i>	
Gin de Berthierville.	11 25
Melchers Croix Rouge, cses rouges.	5 85
" " vertes.	5 85
" " violettes (2 dos).	5 00
<i>La caisse.</i>	
Club Old Tom.	6 75
Wilson.	5 75
Colonial London Dry.	6 75
Old Tom.	Au gal. 2 00 à 3 00
<i>La caisse.</i>	
Liqueurs Frédéric Mugnier, Dijon.	
<i>la caisse.</i>	
France.	11 00
Crème de Menthe verte.	12 50
Curacao.	10 50
Cherry B'dy.	12 50
Cacao l'Hara à la Vanille.	13 00
Marasquin.	11 00
Kirsch " " " "	12 50
Prunelle de Bourgogne.	12 25
Crème de Framboise.	18 00
Fine Bourgogne 12 lit.	11 00
Crème de Cassis.	15 00
Absinthe Ed. Pernod.	15 00
Fine Bernard.	7 50
Grenadine.	10 50
Anisette.	10 00
Kumel.	16 00
Grand Marnier qts 15.00.	5 00
Bigarreaux qts 300.	5 00
<i>La caisse</i>	
Rye Whiskey.	qts 8 50
Monopole—1893.	" 7 00
" " 16 flasks.	7 50
" " 32 " "	7 50
" " 24 " "	8 50
" " 48 " "	3 00
" " au gallon.	
<i>Qts</i>	
Vermouths.	7 00
Nolly Prat.	6 50
Cte Chasalette & Co.	10 50
Amer Picon.	10 50
<i>La caisse.</i>	
Vins d'Oporto, Robertson Bros.	
No 1 -Medal Port.	15 00
" " " "	12 00
Navorita Oporto.	7 50
F Au gallon.	de 2 00 à 6 50

AVENT

POISSON

Nous avons un fort stock de poisson frais salé, notamment de la MORUE No 1, MARQUE H, très belle qualité à \$5.00 le quart.

MÉLASSE

Nous avisons nos clients et le commerce en général d'acheter **main-tenant** de la MÉLASSE, car les prix sont appelés à monter très prochainement. Nous en offrons de très belle qualité.

THÉ

Nous recevons en ce moment un lot de **THÉ du JAPON** et de **THÉ VERT** qui vous conviendront comme qualité et comme prix. Demandez nos échantillons et prix avant de placer vos commandes.

VINAIGRE

Malgré l'augmentation des prix du vinaigre, nous continuons à vendre les différentes qualités aux anciens prix. Ne tardez pas à nous passer vos commandes.

A. ROBITAILLE & CIE, EPICIERIS EN GROS
354 et 356 rue St-Paul, Montréal.

Sherries Robertson Bros. La caisse.	
Amontillado.....	15 00
Mansanilla.....	12 00
Oloroso.....	7 50
Robertson Bros.....gall 1 75 à 7 50	
Levert et Schudel.....	1 25
Vin de messe.....	Au gallon.
Auguste Gely "Puritas".....	1 10
Vins toniques.....	Qts
Vin St-Michel.....cse	8 50
Vin Vial.....	dos 12 50
Whiskys Ecosais.....	La caisse.
J. & R. Harvey R.O.S.....	12 50
" Fitz-James.....	10 00
" Hunting Stewart.....	9 00
" Jubilee.....	8 50
" Old Scotch.....	7 50

Alex. McAlpine.....	7 00
Strathpey.....	6 50
Peter Dawson Perfection.....	9 50
Spécial.....	10 25
Extra Spécial.....	11 50
liqueur.....	12 25
Old Curio.....	14 50
John Berg Royal Lochnagar.....	9 50
".....	10 00
J. & R. Harvey.....gall	3 65 à 6 50
Melrose Drover & Co.....	3 75 à 6 00
Whiskys Irlandais.....	La caisse.
Henry Thomson.....	9 00
" St-Kevin.....	7 50
" Kilkenny.....	6 50

Rhum.....	
Black Joe qts 7 50.....	pts 8 50

Brodie & Harvie—MONTREAL

Farines préparées	
Farine préparée, Brodie	
" Red, 6 lbs.....	2 40
" " 3 ".....	1 25
" superb 6 ".....	2 30
" " 3 ".....	1 20
" Crescent 6 ".....	2 10
" " 3 ".....	1 10

Borden's Condensed Milk Co. NEW-YORK	
Gall Borden, Eagle Brand, 4 doz à la caisse.....	6 50
per doz.....	1 65
Gold Seal 4 doz à la caisse.....	5 10
per doz.....	1 30



Borden's Peerless Brand Evaporated Cream.....	per cse..... 4 75
Family size, per doz.....	1 20
Toutes les marques ci-dessus garanties.	

The Canada Preserving Co HAMILTON ET MONTREAL	
(W. S. Silcock, P.O.B. 1085, Montréal)	
Marmelade de Graham, Verres de 1 lb.....	la dos 1 00
Seaux de 14 lbs.....	la lb 0 07
Jams de Graham. Tous fruits, Verres de 1 lb.....	la dos 1 00
Seaux de 7, 14 et 30 lbs.....	la lb 0 07
Gelées de Graham. Tous fruits, Verres de 1 lb.....	la dos 1 00
Seaux de 7, 14 et 30 lbs.....	la lb 0 06 1/2
Mince Meat de Graham, Seaux de 7, 14 et 30 lbs.....	la lb 0 08

L. Chaput, Fils & Cie—Montréal	
Articles divers. la doz	
Lessive Greenbank, solide.....	0 65
Red Heart, poudre.....	0 65
" " tins 12 os.....	0 90
Chlorure de Chaux Greenbank 1/2.....	0 45
Chlorure de Chaux Greenbank 1/2.....	0 70
Chlorure de Chaux Greenbank 1 lb.....	1 20
Cafés moulus ou rôtis. La lb.	
Owl No 10.....	0 32
" 20.....	0 31
" 30.....	0 30
" 40.....	0 27
" 50.....	0 22 1/2
Café Hibou Maracalbo.....	0 18
Spécial.....	0 15

Dandicolle & Gaudin Ltd.	
Asperges françaises btes ferblanc.....	2 90
Asperges françaises sous verre.....	4 80
Champignons choix.....	la cse 14 50
" extra.....	18 00
" surchoix.....	20 00
" sous verre.....	la dos 4 00
Pois moyens.....	la cse 9 00
" mi-fins.....	10 50
" extra fins.....	14 50
" sur extra fins.....	18 00
" extra fins sous verre.....	la dos 2 50

P. M. Loubric, Bordeaux.	
Pois moyens.....	9 00
Pois mi-fins.....	11 00
Pois fins.....	12 50
Pois extra fins.....	15 00
Sardines Dandicolle & Gaudin Ltd.	
Royan à la Bordelaise.....	la cse 12 75
" Vatel.....	13 00
Cordons bleus 1/2.....	12 75
Rédultes sans arêtes Am 1/2.....	18 00
" 1/2 ord.....	12 00
Thon à la Bordelaise.....	13 00

Sardine.	
Marie Elizabeth.....	9 50
5 O P.....	9 00
L'Inimitable avec clefs.....	8 00
Patés de foie gras Dandicolle & Gaudin Ltd.	
.....	la dos 6 00
.....	9 00

Huile d'Olive. La caisse	
Dandicolle & Gaudin, Lion.....	qts 5 25
".....	pts 3 00
".....	1/2 pts 1 65
".....	litre 7 50

Brandies. La caisse.	
Gonzales.....	qts 8 75
Gonzales *.....	11 00
".....	13 50
" V. S. O.....	16 00
" V. S. O. P.....	18 50
Gonzales Sup. champ.....	22 00
" 24 flasks.....	10 00
" 48 ".....	10 90
Hulot.....	qts 8 75
".....	pts 7 75
" 24 flasks.....	8 00
" 48 ".....	8 10
" 48 1/2 btles.....	9 00
Boulestin *.....	qts 11 50
".....	pts 12 00
" 24 flasks.....	11 50
" 48 ".....	12 75
" V. S. O. P.....	qts 20 00
" V. V. S. O. P.....	28 00

5 caisses assorties, 25c de moins.	
Dervos.....	qts 7 25
Pluchon.....	8 00
Aimé Bloche.....	** 6 00
Derby & Co.....	6 00
Gin P. Hope, Schiedam	
"Night Cap." La caisse.	
Caisses Vertes.....	5 50
" Bleues.....	5 75
" Rouges.....	10 75
" Jaunes.....	10 90
" Poney 1 doz.....	2 45
" 48 1/2 btles.....	7 25
5 caisses assorties, 10c de moins.	

Whiskey Ecosais. La caisse.	
O'Gilvie Scotch 30c.....	qts 6 80
Imp Round 30c.....	10 90
" Ainalie" Highland Dew.....	6 75
" " 24 fls.....	7 75
" Loch Venacher.....	8 25
" Carte Jaune.....	9 00
" Carte Blanche.....	9 75
" Extra.....	10 50
" Extra Special.....	12 50
" Yellow Label, Imp. qts.....	13 50
Clynelish, 8 years old.....	ord. 13 50
Champion.....	qts 7 50
".....	pts 8 50
".....	Imp. qts 10 75
Duo de Cambridge.....	pts 12 00
Big Ben.....	10 75
Ainalie 24 fls.....	gallon 10 25

Dubonnet. La caisse.	
Fameux Apéritif.....	litres 12 00
".....	12 50

Oporto en bouteilles. La caisse.	
Commendador.....	15 00
Sup. Old Port.....	11 50
Old Port.....	10 00
Lagrima Christi, de Pasquale Scala, le seul et vrai vin. La caisse.	
Rouge.....	qts 5 75
".....	pts 6 50
Bianc.....	qts 8 50
Bianc.....	pts 9 25

Sherry en bouteilles. La caisse.	
Emperador.....	15 00
Mansanilla.....	11 00
Amontillado.....	14 00
Vino de Pasto.....	9 00
Sauternes Dandicolle & Gaudin Ltd. La caisse.	
Château du Roc.....	qts 3 00
".....	pts 3 77
Ordinaire.....	qts 2 40
".....	pts 3 00
Audinet & Buhau.....	qts 3 75
".....	pts 4 75

Rhum, Dandicolle et Gaudin Ltd. La caisse	
Lion.....	qts 7 50
".....	pts 9 50
".....	10 50
5 caisses, 25c de moins	
Saint-Marc.....	qts 8 75
Royal.....	qts 10 25
Marinades Williams Bros & Charbonneau.	
Imp. round qts..... (Sour)	3 45
5 caisses, 10c de moins.	
Octogon sweet mixed Octogon qts.....	3 80
" Gherkins.....	3 60
" Sour mixed.....	3 45

ROYAL

Salad Dressing

Nous annonçons et poussons notre **ROYAL SALAD DRESSING** pour notre clientèle la plus choisie, parce que nous sommes convaincus que "c'est le meilleur." Une de nos plus grandes et des meilleures maisons d'épicerie nous écrivait cela l'autre jour. Pendant près de trente ans, le **ROYAL SALAD DRESSING** a maintenu sa qualité et son excellence. Les jobbers qui tiennent les épicerie fines le vendent.

The Horton-Cato Mfg Co.

Detroit, Mich. Windsor, Ont.

F. P. SCUDDER Prés.	ADOLPHE E. SMYLLIE Vice-Prés. & Sec.	H. W. PETHERBRIDGE, Trés.
------------------------	---	------------------------------

National Licorice Co

SUCCESSIONS DE

Young & Smyllie, Brooklyn, N.Y.
S. V. & F. P. Scudder, Brooklyn, N.Y.
Mellor & Rittenhouse Co., Camden, N.J.
H. W. Petherbridge, Brooklyn, N.Y.

Seuls manufacturiers des spécialités de réglisse vendues précédemment par les sus-nommés, y compris les célèbres

Marques de Réglisse Pur en bâtons

Y. & S., SCUDDER et M. & R.

Acme Licorice Pellets,
M. & R. Wafers, en sacs de 5 cents
Losanges, etc., etc.
et **La Réglisse flexible**
La Réglisse pliable
La Réglisse élastique

BUREAU PRINCIPAL:

375-385 LORIMER ST., - BROOKLYN, N. Y.

où toutes les communications, commandes et remises devraient être envoyées.

PRIX COURANTS—MONTREAL, 27 NOVEMBRE 1902

<p>Octogon Sour Gherkins..... 3 45 " Onions..... 3 60 " Chow Chow..... 3 45 mp. Oct. p..... 2 30 Hexagon 10 oz..... 1 37½</p> <p><i>Clarets A. Lacoste fils.</i> St-Julien..... qrts 2 50 "..... pts 3 00 Medoc..... qrts 2 75 "..... pts 2 25</p> <p>L. Gaudin & Cie. St Estephe qrts..... 3 00 " pts..... 3 50 Cataup Mad. Jones ½ pts..... 1 10 " " "..... 1 55 " Waldorf ord. pts..... 1 45 " impl pts..... 1 75 Montarde W B & C..... 1 25</p> <p><i>Thés au Japon</i> Extra choisi du mois de mai: La lb Castor No 1 nouvelle récolte..... 36 " No 2 " "..... 33 " No 3 " "..... 30 Hibou No 1..... 34 Owl Chop. No 100..... 20 Owl Chop No 200..... 21½</p> <p>Moyen et ordinaire de mai et juin: Moulu (Dust)..... 5 à 6½ Siftings..... 8½ à 8½ Fannings..... 8½ à 10</p> <p><i>Thés verts de Chine.—Caisse—la lb</i> Pea Leaf, ordinaire..... 16 " " "..... 10½ à 11</p> <p><i>Thés noirs de Chine.</i> La lb. Formosa Oolong (Le Pin) bte 20 lbs. 35 Pekoe Orange Parfumé " " 35 Paklin Congou extra choix..... 30 " " choix..... 25 " " moyen..... 20 " " ordinaire..... 10½ à 11</p> <p>Pecco Congou..... 20 à 25 Packlum "..... 15 à 20 Panyong "..... 14 à 18 Saryumes..... 08½ à 09 Ceylan Pekoe..... 13 à 18 " Orange Pekoe..... 18 à 25</p> <p><i>Thés des Indes.</i> La lb. Pekoe Souchong..... 13 à 17</p> <p><i>Thés de Ceylan.</i> La lb Ceylan Pekoe Souchong..... 12 à 14 " " "..... 15 à 77 " Orange Pekoe..... 17 à 20 Ceylan Flowery Pekoe..... 20 à 30 " Golden Tipped..... 30 à 35</p> <p>Blends "Fancytins" No 2, 10 lbs..... 35 " " " No 2, 30 "..... 29½ " " " No 2, 60 "..... 29 " " " No 1, 10 "..... 27 " " " No 1, 30 "..... 24 " " " No 1, 60 "..... 22</p>	<p><i>Thés purs de Ceylan.</i> Hibou, marque "Owl Chop" boîtes 60 lbs 100 paquets ½ lb. et 10 paquet 1 lb. La lb. No 5 Etiquette Rouge (Flowery Pekoe) 18 No 10 Etiquette Verte (Flowery Pekoe) 28 No 15 Etiquette Argentée (Golden Tipped)..... 34 No 20 Etiquette Jaune (Choisee Golden Tipped Pekoe)..... 38 No 30 Etiquette d'Or (Extra Choisee Golden Tipped Pekoe)..... 47</p> <p><i>Thés Ceylon Vert.</i> No 1 Hochst..... 18 No 2 " "..... 20</p> <p><i>Thés de Ceylan, en paquets de ½ lb. et 1 lb. boîtes assorties de 40 lbs. (Marque l'Abellie)</i> Golden Tipped Pekoes, Etiquette Rouge..... 38 No 8 Flowery Pekoe, Etiquette Verte 30</p> <p><i>Thés des Indes</i> Indian Pekoe Souchong..... 13 à 14 " " "..... 13½ à 20 " Golden Tipped Pekoe.. 20 35 Wm Clark, Montréal</p> <p><i>Conserves.</i> Compressed Corned Beef 1s. la ds. \$1 60 " " " 2s. " 2 65 " " " 6s. " 7 65 " " " 14s. " 18 60</p> <p>Ready Lunch Beef..... 1s. " 1 50 Ready Lunch Beef..... 2s. " 2 65 Geneva Sausage..... 1s. " 1 65 " " " 2s. " 3 00 Cambridge "..... 1s. " 1 43 " " " 2s. " 2 75 English Brawn..... 1s. " 1 65 " " " 2s. " 2 75 Boneless Pigs Feet..... 1s. " 1 65 " " " 2s. " 2 75 Sliced Smoked Beef..... ½s. " 1 50 " " " 1s. " 2 65 Roast Beef..... 1s. " 1 65 " " " 2s. " 3 00 Pork & Beans with sauce 1s. " 0 65 " " " 2s. " 0 85 Pork & Beans with Sauce, 3s. la ds. 1 10 " Plain..... 1s. " 0 60 " " " 2s. " 0 80 " " " 3s. " 1 00</p> <p>Wild Duck Patés..... ½s. " 1 10 Partridge..... ½s. " 1 10 Chicken Patés..... ½s. la ds 1 10 Veal & Ham..... ½s. " 1 10 Ox Tongue (Whole)..... 1 ½s. " 7 15 " " " 2s. " 7 70 " " " 2½s. " 8 25 Lunch Tongue..... 1s. " 3 00</p>	<p>Lunch Tongue..... 2s. la doz 6 00 Imperial plum pudding " " 1 00</p> <p><i>Soupes concentrées.</i> Mulligatawny, Vegetable, Kidney, Ox Tail, Mock Turtle, Chicken, Pea, Julienne, Consomme, Tomato, (Bean Pure) \$1 00 doz. Pork & Beans with Chili Sauce..... 1s. la ds. 0 55 " " " 3s. " 1 05</p> <p><i>Potted Meats ½s.</i> Ham..... } Game..... } Hare..... } Chicken..... } 1a ds. 50 Turkey..... } Wild Duck..... } Tongue..... } Beef..... }</p> <p>Chicken Ham & Tongue. ½s. la doz. 1 00</p> <p><i>Soupes.</i> Mulligatawny } Chicken..... } Ox Tail..... } Pints. la doz. 1 00 Kidney..... } Tomato..... } Vegetable..... } Julienne..... } Mock Turtle..... } Consomme..... } Quarts. la doz. 2 20 Pea..... }</p> <p><i>Mince Meat.</i> Tins fermées hermétiquement. 1s..... 1 00 2s..... 1 92 3s..... 2 88 4s..... 3 85 6s..... 4 84</p> <p>Minceo Callops 2s..... 2 60 Jellied Hocks 2s..... 2 65 Cooked Tripe 1s..... 1 10 Lunch Ham 1s..... 1 98 " " " 2s..... 3 40 Tongue Lunch 1s..... la doz 2 55 Sausage Meat 1s..... 1 55 " " " 2s..... 2 80 Smoked Geneva Sausage ½s " 1 00</p> <p>F. Coursol, Montréal la doz La Peptonine..... 2 40</p> <p>The Cowan Chocolate Co TORONTO ET MONTREAL</p> <p><i>Cacaos.</i> Hygiénique, 4 ds, tins ½ lb...ds. 3 75 " " " ½ lb... " 2 25 " " " 5 lbs...lb. 0 55 Perfection, " ½ lb...dos 3 00 Essence cacao sucré. ½ lb...dos 2 25 Imperial Dutch 4 dos bts. ¼...lb 0 90 Chocolate powder btes 10, 15, 30 lbs..... " 0 25</p>	<p>Cacao Soluble btes 10, 15, 30 lbs..... " 0 20 Cocoa Nibs..... " 0 35 " Shells..... " 0 05</p> <p><i>Chocolats.</i> Diamond. Bts 12 lbs ¼ et ½...lb 0 25 " " " 8s " " 0 28 French Diamond Bts 12 lbs, 6s. " " 0 21 Queen's dessert, " ¼ et ½ " " 0 40 " " " 6s " " 0 42 Parisien, moro. & 5c. Bts 12 lbs, lb. 0 30 Royal Navy, ¼ et ½ " " 0 30 Book sucré..... " 0 30 Batons à lc..... la gr 1 00 Caracac pur, btes 12 lbs ½ lb 0 40 Perfection " " et ¼ " 0 30</p> <p><i>Confections Cowan.</i> Cream Bars, gds 6 à la bte. doz btes 2 25 " " pts 6 " " 1 35 " " gds 60 " la bte 1 80 " " pts 60 " " 1 10 Chocolate Ginger btes 1 lb...dos 4 00 Chocolate Ginger btes ½ lb...dos 2 25 " " " " Crystalisé btes 1 lb..... " 4 00 Chocolate Ginger Crystalisé btes ½ lb..... " 2 25 Chocolate Wafers btes ½ lb " 2 25 " " " " " ¼ " 1 30</p> <p><i>Icings.</i> La doz. Chocolate Icing paquet 1 lb..... 1 75 " " " ½ " " 1 00 Pearl Pink Icing " " " 1 75 " " " ½ " " 1 00 White Icing " " " 1 75 " " " ½ " " 1 00 Lemon C Icing " " " 1 75 " " " ½ " " 1 00</p> <p style="text-align: center;">John Dwight & Co TORONTO ET MONTREAL</p> <div style="text-align: center;">  <p>DWIGHT'S SODA</p> </div> <p style="text-align: right;">Soda à pâte "Cow Brand"</p> <p>Caisse 60 paquets de 1 lb, la c. 3 00 " 120 " " " 3 00 " 60 ppts d' ½ et 30 de 1 lb, " 3 00 " 96 " à 5c..... " 3 00</p> <p>Edwardsburg Starch Co., Ltd. MONTREAL Empois de buanderie par lb. No 1 Blanc ou Bleu 4-lb. cartons. 0 08½ No 1 " " 3-lb. " 0 06½ Canada Laundry..... 0 05½</p>
---	--	--	--

Seuls Agents de vente pour le Canada et les Etats-Unis des Vinaigres et Marinades de BROSSEAU & CO., et MICHEL LEFEBVRE VINEGAR WORKS.

Ecrivez, **THE "OZO" CO. LIMITED**
 Télégraphiez ou Téléphonez à

Pour ses cotations sur **Thés, Epices, Cafés, Balais, Vinaigre.**

Bureau Principal et Entrepot: RUE ST-PAUL, MONTREAL.

Usine à St-Hyacinthe, Qué.

Tous les Epiciers et Marchands de première classe devraient vendre les Marques...

"L. & S." ET "IMPERIAL"

De Jambons fumés, Bacon anglais pour déjeuner, Backs, Saindoux, Etc.

LONG CLEAR BACON, nouvellement préparé, exempt de moisissure, poids léger ou moyen.

Ecrivez ou télégraphiez-nous pour prix en caisses ou lots de chars.

Fowler's Canadian Company, Limited

Empaqueurs et Exportateurs de Porcs, HAMILTON, CANADA

Silver Gloss, 6-lb. bts à coulisses...	0 08
Silver Gloss, 6-lb. canistres...	0 08
Edward's Silver Gloss, 1-lb. pkg.	0 07
Silver Gloss, gros crystal au quart	0 08
Benson's Satin, 1-lb. cartons...	0 08 1/2
No 1 Blanc, bbls et petit baril...	0 05 3/4
Canada White Gloss...	0 08
Benson's Enamel, par boîte...	3 00
Empols de cuisine...	
Corn Starch de Benson...	0 07 1/4
Canada Pure Corn...	0 06 3/4
Empols de riz...	
Edwardsburg No 1 blanc, 1-lb cart	0 10
Edwardsburg No 1 blanc ou bleu,	
4-lb, morceanx...	0 08 1/2
Sirop fin (table Edwa dsb'arg.	
Quart...	0 03
1/2 Quart...	0 03 1/2
1/4 Quart...	0 03 3/4
Seau 38"...	chaque 1 40
25"...	1 10
Canistres 2 lbs 2 doz à la cse. cse	2 15
" 5 " " " " " "	2 70
" 10 " " " " " "	2 05
" 2) " " " " " "	2 55
Canistres émaillé, 2 doz à la cse	2 40
J. A. E. Gauvin Montréal	
<i>Spécialités.</i>	
Sirop Menthol...	la doz. 1 65
Sirop d'Anis Gauvin...	1 75
" " par 3 doz.	1 60
" " par 1 grosse.	17 00
" " par 5 grosses.	16 00
William's Headache Wapers doz.	1 60
" 3 doz.	1 50
" la grosse.	16 00
5 p.c. d'escompte.	



Poudre à Pate Magique

6 doz 5c ...	40
4 " 4 oz.	60
4 " 8 oz.	75
4 " 8 oz.	95
4 " 12 oz.	1 40
2 " 12 oz.	1 45
4 " 16 oz.	1 65
2 " 16 oz.	1 70
1 " 2 1/2 lb.	4 10
1 " 5 lb.	7 30

Laporte, Martin & Cie

MONTREAL

Brandy. la caisse

Richard, S. O.	15s bt. qts.	22 50
" F. C.	12s " qts.	15 00
" 1-15-180s	" qts.	23 00
" V. S. O. P.	12s " qts.	12 00
" 4s 1/2 pts.	" qts.	13 50
" 4s 1/2 pts.	" qts.	14 00
" 18s 1-15 bt.	" qts.	20 00
" V. S. O.	12s " qts.	10 00
" 180s 1-15	" qts.	18 00
" V. O.	1s " qts.	8 50
" 24s " pts.	" qts.	9 50
" 48s 1/2 pts.	" qts.	10 50
" 180s 1-15 pts.	" qts.	14 00
" carafes 12s	" qts.	10 50
" 20s	" pts.	13 00
Couturier	12s " qts.	7 00
" 24s " pts.	" qts.	8 00
" 48s 1/2 pts.	" qts.	9 00
" 24s flasks	" qts.	8 00
" 48s 1/2	" qts.	9 00
" 180s 1-15	" qts.	13 50
Marion	12s " qts.	8 00
" 24s " pts.	" qts.	7 00
" 48s 1/2 pts.	" qts.	8 00
" 24s flasks	" qts.	7 00
" 48s 1/2	" qts.	8 00
" 180s 1-15	" qts.	12 50

Gals. Oct's. Oct's. Rbls. Hhds.

Couturier	\$4 00	\$3 95	\$3 85	\$3 80
Marion	3 75	3 60	3 50	3 40
Richard				
V. S. O. P.	5 50	5 35	5 25	5 00
Richard				
V. O. prof. f.	4 25	4 10	4 00	3 90
Richard & up				
proof V. O.	4 00	3 80	3 70	3 50
Richard Fine				
champagne.	6 00	5 90		

Gin. (net 30 jours) la caisse.

Pollen & Zoon Rouges	16s	10 00		
" Vertes	12s	5 00		
" Violet	12s	2 50		
Gin Pollen & Zoon, en fûts.				
Gals. Oct's. Oct's. Rbls. Hhds				
P. & Z.	\$3 15	\$3 05	\$3 00	\$2 95
<i>Irish Whiskey Mitchell. la caisse.</i>				
Cruskeen Lawn (stone jars)	12s	12 50		
Special (Old) Ordinary qts b 1 1/2s		9 00		
" Pint flasks	24s	11 75		
Old Ordinary qrt bottle	12s	8 50		
" 1/2 pint	24s	8 00		
" Imperial qrt flask	12s	11 25		
" 10 oz flask	48s	12 00		
Old oz flasks	60s	9 00		
(30 jours net) en fûts				
Mitchell (Special Old)	4 10	4 50		
" (Old)	3 85	4 00		
Compound B	3 25	3 50		
" (C)	2 75	3 00		
<i>Vin de Malaga—Blandy.</i>				
Pale Sweet—Blue label 12s	qts	7 50		
" White 12s	qts	10 00		
<i>Vin de Sherry.</i>				
Manzanilla	12s	qts 8 50		
Amorosa	12s	qts 11 00		
<i>le gal. Oct.</i>				
Madère No 1	3 50	3 00		
" No 2	4 50	4 00		
Malaga pale Sweet	3 00	2 75		
<i>Scotch Mitchell. la caisse.</i>				
Heather Dew	12s	qts 7 00		
" (stone jars) Imp.	qts	12 50		
" 12s flasks ov.		11 25		
" 48s		12 00		
" 60s 1/2		9 00		
Special Reserve	12s	qts 9 00		
" 24s	pts	10 00		
" 24s ov.	pts	11 75		
Extra Special Liqueur	12s flaco's	9 50		
" 12s	qts	9 50		
Mullmore	12s	qts 6 50		
" 12s ov.	Imp. qts	10 00		
" 24s flasks		7 75		
" 24s fl.	Imp. pts	10 50		
" 48s	flasks	9 00		
En quantités de 5 caisses, 25 p.c. de moins.				
<i>Gals. Oct's. Oct's. Rbls.</i>				
Special Reserve	\$4 50	\$4 25	\$4 15	\$3 90
Heather Dew "A"	4 00	3 85	3 75	3 65
Extra Special Li-				
queur	5 00	4 90	4 80	4 75
Old Scotch	3 75	3 70	3 65	3 50

Champagne.

Vve Amlot Carte d'or	12s. qts.	16 00
" " " " " "	24s. pts.	17 00
" " d'argent	12s. qts.	10 50
" " " " " "	24s. pts.	11 50
Duo de Pierland	12s. qts.	14 00
" " " " " "	24s. pts.	15 00
Cardinal	12s. qts.	12 50
" " " " " "	24s. pts.	13 50
<i>Vin de Madère—Blandy. la caisse.</i>		
Very Superior	12s. qts.	8 50
Special selected	12s. qts.	10 00
London Particular	12s. qts.	13 00
<i>Thés Lipton. la lb.</i>		
No 1	50 ppts, 1/2 lb.	0 35
"	25 ppts, 1 lb.	0 34
"	10 tins, 5 lbs.	0 35
No 2	50 ppts, 1/2 lb.	0 29
"	25 ppts, 1 lb.	0 28
"	10 tins, 5 lbs.	0 29
No 3	50 ppts, 1/2 lb.	0 23
"	25 ppts, 1 lb.	0 22
"	10 tins, 5 lbs.	0 23
Ceylan vert No 1	50 ppts, 1/2 lb.	0 35
"	25 ppts, 1 lb.	0 34
"	No 2	50 ppts, 1/2 lb.
"	25 ppts, 1 lb.	0 28
<i>Thés.</i>		
Japon, Victoria	90 lbs	25c
Princesse Louise	86 lbs	19c
Noir, Victoria	28 lbs	30c
Princesse Louise	26 lbs	25c
Lipton No 1	En 1 lb	34c
" No 1	Tin 5 lbs	35c
" No 2	En 1 lb	28c
" No 2	Tin 5 lbs	29c
" No 3	En 1 lb	23c
" No 3	Tin 5 lbs	23c
Noir, Princesse Louise	En 1/2 lb	30c
"	En 1 lb	27 1/2c
" Victoria	En 1 lb	32c
<i>Poudre à pâte.</i>		
Princesse	tins 5 lbs, 6s chacun	0 50
" carré	1 lb, 24s la doz.	1 75
" rond	1 lb, 24s	1 40
"	1 lb, 48s	0 85
E. D. Marceau		
MONTREAL		
<i>Cafés la lb.</i>		
Rio No 1		0 12 1/2
Rio hoix		0 14
Ceylan pur		0 15
Santos No 1		0 16
" choix		0 17 1/2
" extra		0 19
Maracaibo No 1		0 15
" choix		0 17 1/2
" extra		0 19
Plantation privée		0 25



Levain "Royal"
36 morceanx de 5c, 1 00 la bte.

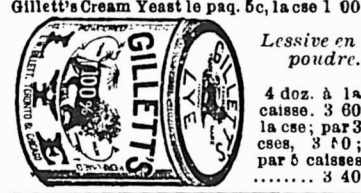

Gillett's Cream Yeast la pag. 5c, la cse 1 00
Lessive en poudre.
4 doz. à la caisse. 3 60
la cse; par 3 cses, 3 40;
par 5 caisses 3 40

THE ST. LAWRENCE SUGAR REFINING CO. LIMITED
MONTREAL

Sucres Raffinés

Fabricant des qualités les plus choisies de

JAUNES EFFLORESCENTS, (BLOOMY YELLOWS)
PHENIX, GRANULES
(Qualité suivant le granulé)

CAFE NOIR, (BRIGHT COFFEE SUGARS)
"EXTRA STANDARD"

Les meilleurs sur le marché

Fruits Secs qui ne désappoiteront pas

La fameuse marque "Griffin" de Raisins épépinés, Prunes, Abricots secs, Pêches et Poires, ne désappoiteront pas la femme la plus difficile qui les achète parcequ'il ne se produit rien de meilleur.

Vous les obtenez dans leurs paquets d'origine, tels qu'ils sortent des mains des producteurs et expéditeurs des plus grands celliers de la Côte du Pacifique. Vous pouvez retenir votre clientèle avec la marque "Griffin".

Marque "Griffin"
Demandez à votre fournisseur de gros la

A. P. Tippet & Co., Agents
8, Place Royale, Montréal

Ferronneries, Peintures, Construction et Immeubles

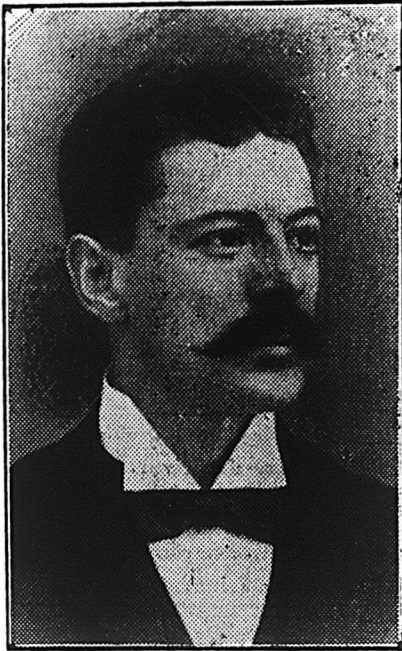

FEU M. ALBERT AMIOT

M. Albert Amiot, de la maison Amiot, Le-cours & Larivière, si prématurément enlevé à l'affection de sa famille et de ses nombreux amis, a eu, mardi matin, d'imposantes funérailles à l'église St-Louis de France.

M. l'abbé Chs Larocque, curé, a fait la levée du corps et a chanté le service, assisté de MM. les abbés J. A. M. Brosseau et J. N. Dupuis, comme diacre et sous-diacre.

Le chœur, sous la direction de M. Chs Labelle, maître de chapelle, a rendu la messe de Requiem de Gounod.

Mlle Victoria Cartier jouait l'orgue.

Le deuil était conduit par MM. Ovide et Oscar Amiot, frères du défunt : MM. L. H. Boisseau, Horace Dufort, Hector Dufort, Gustave Dufort, F. C. Larivière, ses beaux-frères ; MM. C. Ethier, M.D., et E. Contant, ses oncles ; MM. Arthur et Aimé Larivière, Aimé et Oscar Amiot ses neveux.

Les nombreux tributs floraux, offrandes de messes et bouquets spirituels offerts à la mémoire du regretté défunt témoignent de l'estime dont jouissait M. Albert Amiot et des regrets que cause sa mort à tous ceux qui ont eu l'avantage de le connaître.

Dans le cortège, on remarquait un grand nombre de notabilités du commerce, de la finance, de l'industrie, de la politique et des professions libérales

Nous offrons à la famille si cruellement éprouvée l'expression de nos sincères condoléances.

REVUE DES MARCHÉS

FERRONNERIES

Quoique très occupées encore, les maisons de gros du commerce des ferronneries constatent une certaine diminution dans la demande, depuis quelques semaines.

Les expéditions par les compagnies de transport se font lentement: les hangars sur nos quais sont encombrés de marchandises. Jamais le commerce n'a eu non plus autant de peine à faire les livraisons que cette année, le mauvais état de la voirie et le manque de chars en ont été la cause.

Les paiements pourraient être plus satisfaisants.

Fers à cheval

La demande est bonne; les prix sont un peu plus fermes.

Clous à cheval.

Les clous à cheval sont également recherchés à des prix fermes.

Tenailles pour tuyaux

Les tenailles pour tuyaux viennent de subir une avance de 10 pour cent.

Poullies en fonte

Le prix des petites poullies en fonte vient d'être augmenté de 10 pour cent.

Sas à charbon

Le prix des sas à charbon vient d'être augmenté de 10 cts par doz. La demande en a été beaucoup plus forte que d'habitude.

METAUX

Deux changements importants ont eu lieu cette semaine dans le marché des métaux: le fer en barre, ainsi que l'acier à lisse ont été avancés de prix.

Les autres métaux sont tenus à des prix très fermes. Les stocks visibles qui, à cette époque devraient pouvoir suffire jusqu'au printemps prochain, sont pour la plupart assez légers; la demande ayant été très forte cet automne.

Acier à lisse

Le prix de base de l'acier à lisse est maintenant fixé à \$2.10. Il est très difficile de se procurer la matière première.

Fer en barres

Le fer en barres est en hausse de 5c à \$2.00. Cette avance de prix a été motivée par la rareté de la matière première, rareté que nous avons signalée à plusieurs reprises différentes dans ces colonnes.

Cuivre en lingots

Les transactions sont à peu près nulles. On cote ce métal d'une façon nominale de 12 1-2 à 13 cts la lb.

Etain en lingots

L'étain en lingots est devenu plus actif cette semaine. Les transactions se font sur le prix de 28 à 29 cts la lb.

HUILES ET PEINTURES

Il y a également ralentissement dans le commerce des huiles et peintures. Le gros des commandes ayant été expédié avant la mise en vigueur des tarifs d'hiver.

Huile de lin

L'huile de lin n'a pas varié de prix. Il y a eu plusieurs fluctuations dans divers sens sur le marché anglais, mais elles n'ont pas produit d'effet sur notre marché local.

Essence de térébenthine

Le marché de l'essence de thérébenthine est toujours ferme à 76 cts le gallon.

Briques réfractaires

Quelques bonnes commandes de briques réfractaires ont été prises cette semaine aux prix suivants:

Briques anglaises de \$16.00 à \$22.00
Briques écossaises, de \$17.00 à \$22.00; le mille.

Ciment

La demande est toujours active. Il est difficile de se procurer de fortes quantités de ciments de qualité ordinaire.

FERRAILLES.

Le marché des ferrailles est devenu plus actif, bien qu'il y ait toujours de la difficulté à obtenir des marchandises de la campagne. Les prix n'ont pas varié.

Les commerçants paient les prix suivants à la campagne: cuivre rouge fort et en broche, 10 cts la livre; cuivre rouge mince, à 8 cts; laiton fort, 10c; cuivre jaune fort, 8 3-4c; laiton mince, 5c la

ivre; plomb, de 2c à 21-4c la lb; zinc 2 1-2c la lb; fer, No 1, forge, \$15 la grosse tonne f.o.b. Montréal; plaques de poêles, \$12; débris de machines, \$15 à \$16; fer forgé, No 2, \$7 la tonne; fonte malléable et acier, \$5; chiffons à la campagne, de 60 à 70c les 100 lbs; vieilles claques, de 6 1-4c à 6 1-2c la lb.

MARCHES ETRANGERS

BELGIQUE

La situation du marché sidérurgique belge est calme, avec tendance légère à l'amélioration.

Les prix de revient ne diminuant pas, il faudra bien que les prix de vente augmentent. Autrement, la situation des laminaires deviendrait trop difficile, surtout pour ceux qui ne possèdent pas de charbonnages et de hauts-fourneaux, car le charbon et les fontes se tiennent fermes, eux, et, en tous cas, à des niveaux supérieurs à ceux du mois passé.

Les fontes se ressentent des bruits d'augmentation du prix du coke. Les produits laminés sont bien tenus pour ce qui concerne les bons fers marchands, les tôles fines et les rails. Il faudrait un peu plus de résistance pour ce qui est relatif aux aciers en barres, aux tôles fortes et aux poutrelles, articles qui excitent surtout les convoitises de l'industrie allemande.

Le service des Voies et Travaux des chemins de fer de l'Etat a adjugé, aujourd'hui, la fourniture de 78 tonnes de rails à 52 kg. et de 1371-2 tonnes de rails de divers profils spéciaux pour aiguilles de changements et contrerails de traversées de voies. Le premier de ces lots a été prix à fr 185 la tonne. Le second n'a pas rencontré d'offre de la part de nos maîtres de forges, dont un seul, paraît-il, possède le matériel de laminage nécessaire.

Les chemins de fer de l'Etat dressent le cahier des charges de la fourniture de 350 voitures à voyageurs et fourgons. Ce marché fera l'objet d'une adjudication restreinte, c'est-à-dire que l'appel ne sera adressé qu'aux ateliers belges réputés pour la construction du matériel roulant. Ces ateliers seront invités à soumissionner un ou plusieurs lots de voitures, à un prix minimum par véhicule. Ce minimum étant, dès à présent, estimé à fr. 10,000, on voit qu'il s'agira d'une commande de plus de fr 3,500,000.

FRANCE

Sur le marché à la consommation de la place de Paris, les affaires n'ont pas encore pris une bien grande animation. Il est vrai que la situation se ressent gravement de la grève des ouvriers mineurs.

La continuation du Comptoir des Tôles et Larges Plats est chose décidée. Une dernière réunion tenue le 30 octo-

Plus d'un Marchand de Peintures

a dit, " je n'arrive pas à faire de l'argent avec la vente des peintures," alors que, s'il avait tenu la vraie sorte de peinture, il en aurait retiré un bon profit.

Il n'y a pas de profit ni de satisfaction à vendre des peintures à bas prix, de peinture, de blanc de plomb ou d'huile de basse qualité. Aucun de ces produits ne peut donner satisfaction.

Il y a du profit, de grosses ventes et la meilleure satisfaction à réaliser, en vendant

LES PEINTURES SHERWIN-WILLIAMS

Ce sont des peintures faites pour se vendre. Elles possèdent toutes les qualités que devraient posséder de bonnes peintures. Elles ont bonne apparence, s'étalent facilement, couvrent la plus grande surface au gallon, économisent le temps des peintres, durant longtemps, sont économiques et chaque canistre contient toujours la pleine mesure.

Elles sont aussi bien annoncées. Nous ne nous asseyons pas à l'écart dans l'attente que les marchands vendent nos peintures. Nous les aidons à en pousser la vente. Nous les aidons à y faire de l'argent.

Si vous voulez en connaître plus long au sujet de notre proposition, si vous voulez des peintures qui vous fassent gagner de l'argent, écrivez aujourd'hui même et demandez notre livret " B-18."

bre dernier a réglé définitivement cette question.

Voici la cote officielle des fers et tôles de Paris: fers marchands au coke 1re classe fr. 18, fers à T pour planchers 1re catégorie fr 19, tôles No 2 base fr. 22. Prix de base, classification et majorations d'usage. Octroi fr. 3.60 non compris. Remboursement de l'octroi au comptant sans escompte.

Dans la région des Ardennes, la semaine qui vient de finir a d'abord présenté un intérêt par la formation sur de nouvelles bases du Comptoir des Tôles et Larges Plats. Cette nouvelle intéresse, en effet, bon nombre d'industriels de la région qui sont en rapport avec le dit Comptoir ainsi que plusieurs forges qui faisaient partie de l'ancien Syndicat.

D'autre part, on annonce comme prochaines diverses commandes de wagons, et des fabricants de la région ont été questionnés pour la fourniture des pièces détachées nécessaires.

Dans le Centre, la situation ne s'est pas modifiée. Les grandes aciéries souffrent de plus en plus de l'absence des commandes de la marine, les grosses machines-outils sont à l'arrêt, les grands ateliers sont presque déserts.

Dans la Haute-Marne, l'activité s'est beaucoup ralentie en ce qui concerne les commandes, toutefois on ne signale encore aucune défection comme prix du fer qui reste fixé à fr 17,25 base. On signale

même certaines affaires traitées à fr 17,50.

Pour les fils, on cote: les clairs fr 21, les recuits fr 22 et les galvanisés fr 25.

Dans la région du Nord, il n'est pas venu, pendant les derniers jours, d'ordres importants.

La continuation de la grève des charbonnages complique de plus en plus la situation du marché sidérurgique.

ANGLETERRE

On signale de Middlesbrough un marché lourd pour les fontes. La fonte Cleveland No 3 cote 51-6 et la fonte hématite 57.

De la même localité, on écrit que pour les fers et aciers manufacturés, la tendance est calme. Les producteurs de rails font exception et travaillent assez bien.

Voici les cotes:

	I. s.d.
Acier	
Rails lourds.....	5.12.6
Plaques de navires.....	5.17.6
— de chaudières.....	7.15..
Cornières de navires.....	5.15..
Feuilles simples.....	8.12.6
— doubles.....	9. 2.6
Hoops.....	6.17.6
Fer	I. s.d.
Barres communes.....	6. 7.6
— meilleures.....	6.17.6
— — 1ère qualité.....	7. 7.6
Cornières de navires.....	6. 5..
Feuilles simples.....	8. 2.6
— doubles.....	9. 2.6
Plaques de navires.....	6. 7.6
Traverses.....	6.12.6
Plaques de chaudières.....	7. 7.6
Rails légers.....	6. 5..

A Manchester, la situation ne s'améliore pas pour les fontes et la tendance est incertaine par suite du manque de confiance qui domine le marché en ce moment, les prix n'ayant pas encore été établis sur une base définitive. Les affaires laissent à désirer pour le fer et l'acier.

A Sheffield, on note une modeste amélioration.

En Ecosse, le marché de warrants a été très actif, les prix ont un peu augmenté; la demande de l'Amérique est d'ailleurs toujours importante. Les affaires se sont améliorées pour les autres compartiments de l'industrie sidérurgique.

ALLEMAGNE

L'hésitation s'est encore accentuée sur le marché sidérurgique allemand, et les prix deviennent de plus en plus faibles. Les grandes usines recherchent toutes les commandes pour l'exportation à des prix qui les laissent même souvent en perte dans le but de maintenir les ateliers en activité, et dans l'espoir de rattraper les pertes sur les hauts prix pratiqués à l'intérieur.

Pendant les neuf premiers mois de l'année courante, la production de la fonte a été de 6,175,235 tonnes contre 5,871,849 et 6,178,214 respectivement pendant les mêmes périodes de 1901 et de 1900.

LES PRINCIPALES PIERRES PRÉCIEUSES

Nous trouvons dans une petite brochure publiée par M. G. Sandoz, un des plus importants joailliers de Paris, l'intéressante énumération suivante des principales pierres précieuses et de leurs caractères distinctifs.

Aigue-marine. — Silicate alumineux de glucine et de chaux; densité, environ 2,7; vert de mer; de faible transparence, assez dure; se trouve généralement au Brésil et en Russie.

Ambre. — Résine fossile mêlée d'alumine, de chaux, de silice; densité, environ 1,1; jaune citron; translucide ou opaque; très répandue; vient généralement des provinces Baltiques, de Pologne, de France, d'Angleterre, etc.

Diamant. — Carbone pur; densité, environ 3,5; peut être blanc, jaune, brun, bleuté, rosé ou noir; est la plus pure et la plus brillante de toutes les pierres précieuses; a un vif éclat dit adamantin et une très grande transparence; prend, suivant la taille, le nom de brillant ou de rose; Inde, Bornéo, Brésil, Cap.

Émeraude orientale. — Corindon vert pur, transparent, dur; densité, environ 4; Perse, Égypte, Nouvelle-Grenade.

Émeraude. — Silicate double d'alumine

et de glucine; densité, environ 2,7; verte, transparente, assez dure; Brésil, Colombie, Sibérie, etc.

Grenat. — Silicate double d'alumine et d'oxyde de fer, de calcium ou de manganèse; densité environ 3,9; a des colorations variées, mais est généralement rouge violacé; assez transparent, pas très dur; Bohême, Suède, Piémont, Sibérie, Connecticut, etc.

Hématite. — Sésquioxyde de fer rempli de cristaux fibreux; a des colorations variées du rouge au noir; opaque, assez brillante, assez dure; très répandue, a été la première pierre gravée.

Hyacinthe. — Silicate de zircone et d'oxyde de fer; densité environ 4,5; rouge brun, transparente, assez dure; Haute-Loire, Ceylan, etc.

Jade. — Silicate double de chaux et de magnésie, renfermant un peu de fer et d'alumine; densité, environ 3,2; blanc laiteux verdâtre; demi-transparente, peu dure, a un éclat gras; Chine, Japon, Cambodge, Alpes, Amérique du Sud, etc.

Jais. — Variété de carbone; sorte de lignite amorphe provenant de végétaux résineux fossiles, très léger; densité, environ 0,75; noir, peu dur, prend un beau poli et est très répandu.

Labrador. — Variété de feldspath; silicate calcaire anhydre d'alumine; densité, environ 2,6; gris de cendre, opalin, peu dur; a un éclat vitreux et nacré et des reflets chatoyants; Labrador.

Lapis-lazuli. — Silicate double d'alumine et de soude mêlé d'acide sulfurique et d'oxyde de fer; densité, environ 2,6; bleu d'azur, à peine translucide, peu dur; Sibérie, Perse, Chine, Chili, République Argentine.

Malachite. — Carbonate de cuivre hydraté; vert clair; fibreux et chatoyant, opaque; monts Oural, Norvège, Saxe, Hongrie, etc.

Oeil-de-chat. — Aluminate de glucine; densité, 3,3; gris verdâtre et jaune avec veines concentriques; a une demi-transparence; assez dure; Égypte, Arabie, Ceylan, Malabar.

Olivine. — Sorte de chrysolithe verdâtre, transparente, peu dure; se rencontre dans les basaltes de Langeac (Haute-Loire), de Vogelsberg, etc.

Opale. — Silice hydratée avec traces de fer, d'alumine, de chaux, etc.; densité, environ 2,2; blanc irisé et jaune feu (opale du Mexique); a un éclat vitreux et laiteux, une faible transparence, est peu dure et remplie de fissures pleines de gaz et d'humidité; Arabie, Ceylan, Hongrie, Mexique.

Péridot. — A la même composition et la même origine que l'olivine, mais est vert poireau; a aussi été rencontré dans les aérolithes.

Perle. — Est, comme la nacre, un composé de chaux et de matières organiques

produit par une huitre, mais est formé de fines lamelles concentriques, tandis que celles de la nacre sont rectilignes; blanche, jaune, rosée, grise, bronze, noire, etc.; est généralement ronde, lisse; a un éclat chatoyant nommé *orient*; très peu dure; golfe Persique, Indes, Ceylan, Mexique, Zanzibar, Taïti, etc.

Quartz. — Silice presque pure avec traces d'alumine, d'oxyde de fer, etc.; densité, 2,65; généralement transparent, assez dur; très répandu; prend, suivant sa couleur, les noms suivants: *aigue-marine occidentale* (vert); *agate* (gris rougeâtre clair); *améthyste occidentale* (violet); *aventurine* (jaune irisé à reflets métalliques); *cornaline* (rouge cristaux de roche) (blanc ou fumé, très transparent); *jaspé* (roux veiné); *oeil-de-chat de Hongrie* (verdâtre, à veines concentriques); *onyx* (blanc grisâtre et brun veiné); *rubis de Bohême* (rose); *saphir d'eau* (bleuté); *sardoine* (fauve); *topaze occidentale* (jaune); *topaze brûlée* (brun, devenant rose par la calcination); etc., etc.

Rubis (escarboucle des anciens). — Est un corindon rouge, très transparent et dur; densité, environ 4; la plus estimée des pierres précieuses colorées; Inde, Ceylan, Chine, Siam, Bornéo.

Rubis-balais. — Aluminate de magnésie avec traces de fer et d'oxyde de chrome; densité, environ 3,8; rouge vinaigre et rose violacé; transparent; assez dur; Ceylan.

Rubis-spinelle. — A les mêmes caractères et la même origine que le rubis-balais, mais est rouge ponceau.

Saphir. — Corindon bleu ou blanc, très transparent, dur; densité, environ 4; Indes, Perse, Arabie, Birmanie, Brésil, etc.

Topaze orientale. — Corindon jaune, très transparent; dur; densité, environ 4; Inde, etc.

Tourmaline. — Silico-borate d'alumine mêlé d'oxyde de fer et de manganèse; densité, environ 3; couleurs très variées; généralement brune, noire, verte, rouge, va de la transparence à l'opacité; dure; Cornouaille, Norvège, Elbe, Brésil, Ceylan, Sibérie, etc.

Turquoise. — Phosphate d'alumine mêlé d'eau, d'oxyde de cuivre ou de fer; densité, environ 2,9; bleu, vert pâle, opaque, pas très dure; Perse, Thibet, Égypte.

M. Sandoz nous donne à la suite de cette intéressante liste d'utiles renseignements sur les poids employés pour l'évaluation des pierres précieuses.

Le diamant, nous dit-il, se vend toujours au poids. L'unité de poids pour toutes les pierres précieuses est le carat valant quatre grains. La perle se pèse au grain.

Le carat est universellement employé dans le commerce de la joaillerie, mais il

n'est pas rigoureusement le même dans tous les pays, ainsi que l'indique le tableau suivant:

France	0 gramme	205,500
Angleterre	0 "	205,409
Brésil	0 "	205,759
Espagne	0 "	205,399
Hollande	0 "	205,044

Ces différences sont d'ailleurs peu sensibles pour de petites quantités, puisque la plus grande n'atteint pas un demi-milligramme par rapport au carat français.

Le carat se subdivise en 1-2, 1-4, 1-8, 1-16, 1-32, 1-64.

Le grain, unité de poids pour la perle est le quart du carat, soit 0 gramme 051,375; il se subdivise en 1-2, 1-4, 1-8, 1-16.

L'INDUSTRIE DES JOUETS

On a beaucoup écrit sur les jouets, et il est assurément peu de sujets qui prêtent mieux à des aperçus philosophiques ingénieux. Il est certain que, comme l'a écrit un savant religieux, le Père Adry, "les jeux d'enfants ne sont pas indignes de l'attention du sage", et qu'on y trouve souvent "un tableau de la vie humaine". Le jouet exerce aussi sur l'éducation morale de l'enfant, une influence dont on ne saurait exagérer l'importance. Rien de plus suggestif, lorsqu'on veut se

rendre compte du caractère d'une petite fille, que de surveiller les discours qu'elle tient à sa poupée. Enfin, il n'est pas jusqu'aux découvertes scientifiques qui n'aient, parfois, un rapport assez étroit avec les amusements de l'enfance. C'est à un enfant qu'on doit, par exemple, la découverte, inconsciente, il est vrai, de la lunette d'approche. On raconte que le fils de Jacob Metz, bon ouvrier en lunettes de la ville d'Alemaër, d'autres disent de Middlebourg, en Hollande, s'amusait avec des verres de diverses espèces, les uns pour myopes, les autres pour presbytes, dont son père se servait pour monter ses lunettes. Sans y attacher d'importance, l'enfant rapprocha de son oeil un verre concave, tandis que, de l'autre main, il tenait le verre convexe dans la même direction, mais seulement un peu éloigné. Il fut bien étonné alors de voir le coq de son clocher, vers lequel s'était portée sa vue, qui grossissait ou plutôt qui se rapprochait de lui. Le père, appelé, partagea la surprise de son fils, mais sut tirer de la découverte due au hasard le parti qu'elle comportait.

On prétend aussi qu'un simple jouet a été l'origine des automobiles. Un fabricant de jouets de Nuremberg, Jean Haupt, s'est, au dix-septième siècle inspiré des petits chariots qu'ils construisaient pour évoluer sur une table pour met-

CUIR A LACETS

Adressez-vous directement à nous pour la célèbre marque de CUIR A LACETS "NIAGARA," la meilleure fabriquée au pays. Jaune et blanc dans les côtes ou lacets coupés. Prix et échantillons sur demande.

WOOD BROS.

Tanneurs de Cuirs de haut grade, S^{TE}-CATHARINES O.T

CLOTURE DE LAMB

Rigide parce qu'elle possède une broche montante rigide.

The H. R. LAMB FENCE CO. LTD., London, Ont.

Le célèbre Patin "Fisher-Tube"

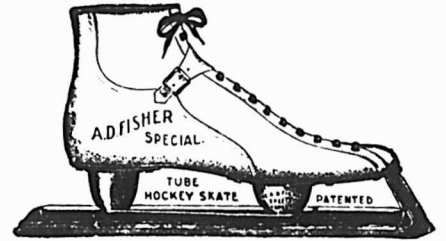

Le patin le plus léger, le plus solide, le plus rapide, et le plus élégant du monde. Il a la plus forte vente de tous les Patins-Tube au Canada, aux Etats Unis ou en Angleterre. En usage pour le Hockey, les Courses, ou le patinage d'amateurs. On demande de bons agents actifs dans la Province de Québec et les Provinces Maritimes. Ecrivez immédiatement et demandez notre catalogue et liste de prix.

The A. D. FISHER & CO, Ltd, Toronto, Ont

BUFEAU ET MANUFACTURE

34 Rue Richmond-Est - - Toronto, Ont

Veuillez mentionner ce journal en nous écrivant.

J. B. ARMSTRONG MFG. CO. Limited

(THE GUELPH CARRIAGE GOODS CO.)

GUELPH, CANADA

Manufacturiers de

Voitures non Finies

ET DE

VOITURES FINIES

Montures de Buggies et de Voitures, Corps, Roues à bande d'acier ou de caoutchouc, Ressorts, Sièges et Sièges avec garnitures et dessus.

Demandez le catalogue donnant la description de toute la ligne.

CUTTERS

Il en reste quelques-uns pour le commerce de cette saison. Avez-vous notre catalogue ?

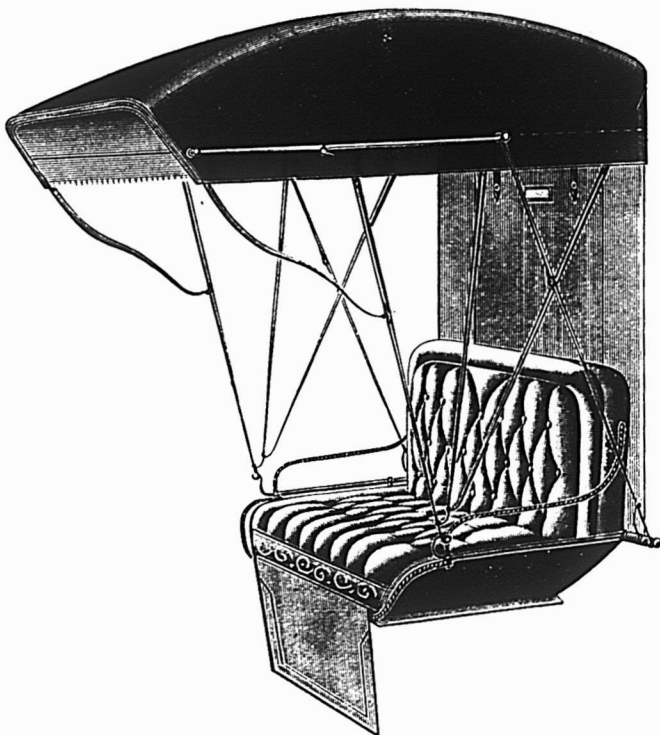

tre en mouvement, d'après le même système de ressorts, des voitures faisant deux mille pas en une heure.

Dans un journal de ses voyages, Monconys dit avoir vu en 1663, à Nuremberg, un carrosse commandé par le roi de Danemark. carrosse qui, dit-il:

"Avance, recule, tourne sans chevaux et fait 3,000 pas géométriques en une heure, seulement par des manivelles que tournent deux enfants qui sont dans le corps du carrosse, qui font tourner les roues de derrière, et celui qui est dedans tient un bâton qui fait tourner le devant du carrosse, où sont attachées les deux petites roues pour braquer à l'endroit qu'il veut."

Il n'y avait qu'à remplacer les deux enfants qui étaient dans le corps du carrosse par un moteur à alcool ou à pétrole pour avoir l'automobile.

La série des observations de ce genre pourrait être continuée longtemps. On en trouve maintes autres formulées par M. Léo Claretie dans le remarquable rapport qu'il a rédigé sur la classe des jouets, à la dernière Exposition Universelle de Paris. Mais, tout en rendant au talent et à l'esprit du rapporteur l'hommage qu'ils méritent, ce n'est pas à ce point de vue qu'il y a lieu d'étudier ici son travail. Les renseignements d'ordre purement économique y abondent, et quelques-uns auront, pour beaucoup, tout le caractère d'une révélation.

On lirait notamment, avec le plus grand intérêt, les détails qui sont donnés sur la variété et l'étendue des travaux divers que nécessitent la fabrication de certains jouets d'apparence peu compliquée cependant. Encore faut-il ajouter ce qu'on pourrait appeler les industries accessoires. Ce n'est qu'après une série d'opérations compliquées qu'on arrive à éditer une poupée; mais, alors, il faut l'habiller. La lingerie, la mode, la couture, la ganterie, la bijouterie interviennent alors. Pour les poupées, de petits façonniers travaillent. "Les exigences de leur coquetterie, écrit M. Léo Claretie, font vivre des maisons de commerce."

Bien plus, il y a, en France, un trust de poupées. La fabrication de celles-ci est toute entière entre les mains d'une "Société générale et anonyme du bébé français". Presque toutes les usines de poupées ont été achetées par cette Société, contre laquelle la lutte de la concurrence est devenue impossible. Le personnel employé par cette Société est d'environ deux mille personnes. La fabrication annuelle se chiffre par quatre-vingt mille poupées, dont les prix varient de 0.80 à 900 francs.

La production de l'industrie des poupées s'élève à cinq millions de francs

par année, sur lesquels l'exportation ne figure que pour 600,000 francs.

Les maisons qui fabriquent les chevaux et accessoires de ce jouet font ensemble un chiffre d'affaires approchant de trois millions.

Se doute-t-on que la fabrication des jouets en métal absorbe chaque année 673,000 kilogrammes de matière première, total dans lequel le fer-blanc figure pour 420,000 kilos et le simple fil de fer pour 10,000 kilogrammes. Ces matières premières, lorsqu'elles sont ouvrées, produisent un poids de 550,000 kilogrammes, donnant un volume de 5,600 mètres cubes.

Il se fait annuellement 2 millions d'affaires dans la fabrication des jouets instruments de musique.

Le rapport de M. Léo Claretie fourmillement en renseignements de ce genre. Il se termine par des considérations générales et par un éloge, auquel nous nous associons volontiers, de l'intelligence et de l'activité déployée par les représentants de cette industrie. "L'impression qui domine l'étude actuelle du jouet français, écrit le rapporteur, est celle d'un progrès considérable et sûr, d'une prospérité grandissante et d'un favorable avenir. Cette industrie pâtit, comme les autres, des difficultés contre lesquelles se heurtent les autres. Elle a ses *desiderata*, dont tous ne sont peut-être pas réalisables; elle a, à l'intérieur, une lutte très dure à soutenir contre la concurrence allemande, etc. Mais, en fait, la corporation des fabricants de jouets et de jeux français est plus forte que jamais. En dépit de tout, elle poursuit avec aisance et éclat la plus belle carrière. Le jouet français continue d'émerveiller le monde par sa grâce, son esprit, sa simplicité ingénieuse, sa légère élégance, son cachet parisien, sa mutine et espiègle allure.

J. D.

Une nouvelle manufacture à Montréal

La Sherwin-Williams Manufacturing Co., de Cleveland, Ohio, vient d'acheter par l'intermédiaire de J. Stevenson Brown & Co., 120,000 pieds de terrains sur l'Avenue Atwater, au sud du canal. Elle a l'intention d'ériger sur ce terrain une nouvelle fabrique de peintures. Le coût du terrain est de \$20,000. La manufacture sera bâtie d'après des plans très élaborés et d'une meilleure construction que tout ce qui existe jusqu'à présent. Le G. T. R. construira une voie de raccordement avec la manufacture.

Moyen de faire revivre les vieilles écritures

Le prussiate jaune de potasse fait revivre en bleu les écritures effacées; il suffit pour cela de mouiller le papier dans de l'eau étendue d'acide chlorhydrique.

Les lettres redeviennent noires si on les passe dans une solution de sulfate de fer étendu d'eau.

Le tanin et la noix de galle dissous dans l'alcool produisent le même effet.

La Canada Hardware Co., Ltd, est prête à faire des conditions spéciales pour des commandes de verres à vitres d'une certaine importance.

Une maison moderne

MM. H. Lamontagne et Cie, limitée, 1902 rue Notre-Dame, Montréal, invitent de la façon la plus cordiale les lecteurs du PRIX COURANT à venir visiter leurs salles d'échantillons, où est exposé un magnifique assortiment d'articles pour le commerce des fêtes, comprenant sacs de voyage pour dames et messieurs, portemonnaies, nécessaires de toilette, sacs pour voyageurs, brosses militaires, ainsi que brosses de tous genres.

Le stock de sellerie, de harnais, de fouets, de couvertes, etc., est le mieux garni que l'on puisse trouver au Canada et renferme un grand choix dans chaque genre.

Cuir à Empoigne

Veau Français, 16 kos. par lb	1 25
" " 18 " "	1 20
" " 20 " "	1 20
" " 22 " "	1 15
" " 24 " "	1 15
" " 27 " "	1 10
Taure française 20 " "	1 00
" " 33 " "	1 00
" " 34 " "	0 95
" " 38 " "	0 95
" " 40 " "	0 90
Vache clée forte " "	0 38 0 40
" " medium " "	0 40 0 42
" " mince " "	0 40 0 45
" long grain pd.	0 15 0 16
" grainée écossais " "	0 15 0 17
" grainée à l'huile " "	0 14 0 15
Taure, marque "Lion" lb	0 70 0 75
" " "Niagara" " "	0 70 0 75
" canadienne en peau " "	0 59 0 61
" Anglaise " "	0 75 0 85
" " cote " "	0 75 0 80
Vache fendue forte " "	0 22 0 25
" " medium " "	0 22 0 26
" " mince " "	0 22 0 27
" " junior " "	0 20 0 23
" buff pd.	0 14 0 15
Com. kid ou glove grain	0 13 0 15
Veau, imitation français lb	0 80 0 90

Cuir fins.

Vache vernieunie (Pater t) par Pd.	0 17 0 18
" " G atnée (Enamel) " "	0 18 0 17
Dongola Glacé No 1 " "	0 25 0 30
" " " 2 " "	0 20 0 2
" Mat " 1 " "	0 25 30
" " " 2 " "	0 20 0 25
Veau Noir Chromé " "	0 25 0 30
" Patent " "	0 45
" Couleur " "	0 25 0 3
Mouton glacé " "	0 18 0 10
" " a doublure " Lb.	0 45 0 50
Kangaroo " Pd.	0 40 0 50
Marrouin " Lb.	1 25 1 50
Cordovan " Pd.	0 18 0 20

Cuir à Semelle

G. ob. " "	0 28 0 29
Penetang Par lb	0 27 0 28
Etoile ou Star " "	0 26 1/2 0 27 1/2
Aigle " Eagle " "	0 27 0 28
Boston " "	0 26 0 27
Spanish " "	0 28 0 28
Muskoka " "	0 27 0 28
Zanzibar " "	0 26 0 27
Huutaville " "	0 27 0 24
Slaughter fort " "	0 29 0 30
" " medium " "	0 28 0 29
" " mince " "	0 27 0 28
Tannésau Chêne (Best) " "	0 30 0 31
" " Anglais " "	0 50 0 60

Cuir à Sarnais

Cuir No 1 Peau steer par lb	0 32 0 33
" " Rejet " "	0 31 0 32
" " 2 " "	0 30 0 31

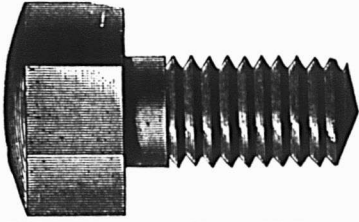

THE JOHN MORROW MACHINE SCREW CO.

Manufacturiers de Limited

Vis à grosses têtes, Vis à demeure, Vis spéciales
fralsées, Tenons pour engins, etc Ecrus décou-
pés à froid dans toutes les variétés de finitlon.

INGERSOLL, Ont.

Vaisselle Emailée

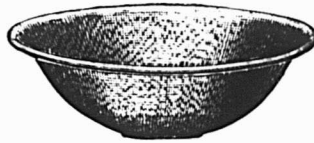

NOS MARQUES

“ Crescent ”, “ Colonial ” et “ White Star, ”
(Décorée).

The THOS. DAVIDSON MANUFACTURING CO., Limited,

MONTREAL

P. J. CHARTRAND, P. L. TURGEON

**CHARTRAND & TURGEON
COMPTABLES**

Règlement de difficultés entre débiteurs et créanciers.
Tel. Bell Main 2638 180 rue St-Jacques,
" Marchands 642 MONTREAL.

AUTOMNE 1902



AUTOMNE 1902

N'oubliez pas lorsque vous placez vos com-
mandes de haches que les **HACHES DUNDAS**
augmenteront vos ventes. D'autres ont fait
cette expérience, pourquoi n'arriveriez-vous
pas au même résultat ?

On peut se les procurer dans toutes les prin-
cipales maisons de gros.

Fabriquée par

DUNDAS AXE WORKS

Dundas, Ont.

Grand Assortiment de

VERRES A VITRES

De toutes Grandeurs
et Qualités

ET DE

Broche à Lier le Foin

PRIX SPECIAUX

La Cie de Ferronnerie Letang
Limitée

287 et 289 Rue. St-Paul, Montreal

A. PRUD'HOMME & FRERE, Importateurs de Ferronneries,
Métaux, Huiles, Peintures, etc.

1940 rue Notre-Dame et 50-52 rue O'Connell, Montréal.

Nous offrons pour les besoins de la saison présente :

TOLE A TUYAUX, ordinaire et repolie.

TOLE GALVANISÉE, " Apollo. "

TOLES et Ferblancs endommagées.

HACHES.

FIL à presser le foin, une grande spécialité de la
maison.

Toutes les commandes reçues par la malle
reçoivent notre attention spéciale

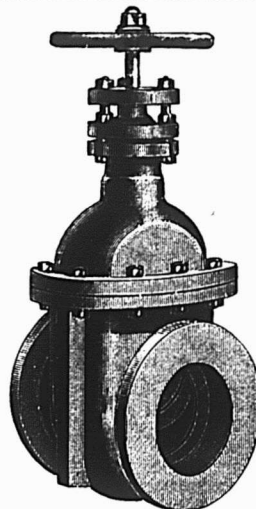

ECRIVEZ AUJOURD'HUI

Pour le catalogue de

VALVES

Vous pourriez en avoir
besoin demain . . .

**THE KERR ENGINE CO.,
LIMITED.**

(1) WALKERVILLE, ONTARIO

Antimoine	
La lb	0 10
Articles en broche	
2 1/2 p.c. de la liste.	
Balances	
Warrens Standard, 40 p.c.	
" Champion, 55 p.c.	
Balances à ressorts, 10 p.c.	
Fairbanks Standard, 35 p.c.	
" Dominion, 55 p.c.	
" Richelieu, 65 p.c.	
Barattes	
Revolving, monture en acier, No 0, \$8.00	
No 1, \$8.50; No 2, \$9.00 No 3,	
\$10.00; No 4, \$12.00; No 5, \$16.00;	
pour monture en bois, 20c de moins	
sur la liste ci-haut. Livraison de la	
manufacture 53 p.c., en magasin à	
Montréal, 51 p.c. Termes 4 mois ou	
3 p.c. 30 jours.	
Collets d'essieu, 65 p.c. de la liste.	
Blanc de Plomb	
Pur.....100 lbs	5 00 5 25
No 1.....	4 87 1/2
No 2.....	4 50
No 3.....	4 12 1/2
No 4.....	3 75
Decorators Special (pour usage extérieur)	
en paquets de 12 1/2 lbs, extra.....	1 c
" 7 @ 10 ".....	1 c
" 3 @ 5 ".....	2 c
" 1 et 2 ".....	2 1/2 c
Escompte: par quantité d'une tonne en	
une seule livraison 10 p.c. et pour quan-	
tités moindres 5 p.c.	
Boulons et Noix	
Boulons à voiture Norway, (\$3.00) 55 p.c.	
" carrés, (2.40) 55 p.c.	
" ordinaires, 50 p.c.	
" machine, 50 et 5 p.c.	
Tire-fonds 70 p.c.	
Boulons à lisse, 65 et 5 p.c.	
Blanc de boulons, 50 et 5 p.c.	
Bolt Ends, 60 et 5 p.c.	
Boulons à charnus, 50 et 5 p.c.	
Noix, carrés, moins 3 1/2 c de la liste.	
Noix, hexagones, moins 3 1/2 c de la liste.	
Boulons à bandage, 66 1/2 p.c.	
Boulons à poêle, 67 1/2 p.c.	
Noix, en lots de 50 lb, 1/4 c par lb extra;	
pour moins de 50 lb, 1/2 c extra.	
Briques réfractaires	
Ecosaises.....le mille	16 00 22 00
Anglaises.....	17 00 22 00

Broche	
Acier fin pour emboutillage, matelas, ba-	
lais, sonnettes, etc., 17 1/2 p.c. sur la liste.	
Cuivre jaune.....	60 p.c.
Copper (cuivre rouge).....	60
Broche galvanisée.	
No 5.....le 100 lbs	3 70
" 6 à 8.....	3 15
" 9.....	2 65
" 10.....	3 10
" 11.....	3 20
" 12.....	2 80
" 13.....	2 90
" 14.....	3 75
" 15.....	4 60
" 16.....	4 85
" 17.....	5 25
" 18.....	5 50
Poil, Brûlé et Huile	
No 0 à 9, net.....100 lbs	2 60
" 10.....	2 75
" 11.....	2 80
" 12.....	2 90
" 13.....	3 00
" 14.....	3 15
" 15.....	3 30
Brûlé, p. tuyau.....100 lbs	5 55 7 00
A folin, en acier, Nos 13, 13 1/2 et 14, coupés	
de longueur, esc. 20 p.c. sur la liste.	
Broche barbelée	
Galvanisée.....le 100 lbs	2 90
" Plain twist.....	3 00
" f.o.b. Cleveland, \$2.67 1/2 les	
100 lbs pour moins d'un char et \$2.55	
pour lot d'un char.	
Brochettes, clous, etc.	
Brochettes pour bolte à fromage, bleues	
85 et 12 1/2 p.c.	
" valse, noires et étamées 85 p.c	
à tapis, bleues, 80 et 15 p.c.	
" étamées, 80 et 20 p.c.	
" en bri, 40 p.c.	
" coupées, bleues, en doz. 80 p.c.	
" loose 60 p.c.	
" Suèdes bleues et éta-	
mées, loose 80 et 10 p.c.	

Brochettes en douzaine, 75 p.c.	
de bon rour, 85, 12 1/2 et 12 1/2 p.c.	
à quarts de farine, esc. 35 p.c.	
sur la liste	
Clous de tonneliers, 40 p.c. sur la liste.	
Cable, etc	
7-16 et plus gros.....	Sisal 0 12 0 14
" 3/4 et 5/8.....	0 12 1/2 0 14 1/2
" 1/2 et 3/4.....	0 13 0 15
Cable Coton.....	0 00 0 16
Coton à attacher (3 plis).....	0 00 0 16
Russie.....	0 12 0 16
Jute.....	0 08 0 08 1/2
Lath Yarn, simple.....	0 00 0 11
Lath Yarn double.....	0 00 0 11 1/2
Brit. Hemp Rope.....	0 00 0 12
Ficelle d'engerbage.....lb.	0 11 1/2 0 12
Canistres à Lait	
40 p.c. de la nouvelle liste.	
Carvelles	
F.o.b. Montréal, Toronto, Hamilton, Lon-	
don, St-Jean et Halifax.	
Pressées 1/4 p. Esc. 22 1/2 p.c.	4 75 0 00
" 5-16.....	4 50 0 00
" 7-16.....	4 25 0 00
" 1/2.....	0 00 4 10
" 1/4.....	0 00 3 90
Chaines	
3-16 No 6.....100 lbs	11 50 12 00
3-16 No 5.....	10 50 11 00
3-16 No 4.....	9 50 9 75
3-16 No 3.....	9 00 9 25
" 1/2.....	7 35
5-16 exact.....	5 25
5-16.....	4 85
" 3/4.....	4 15
7-16.....	4 05
" 1/2.....	3 85
9-16.....	3 75
" 3/4.....	3 70
" 1.....	3 65
" 1 1/4.....	3 55
" 1 1/2.....	3 55
En lot de char 10c de moins.	
Chaines à vache.....esc.	40 p.c.
" fermant en dehors.....	65 p.c.
Ferremens de chaîne à vache.....	35 p.c.
Chaines à traits.....	45 p.c.
Jack Chain en acier, simple et	
double.....ex.	35 p.c.
Jack Chain en cuivre, simple et	
double.....ex.	40 p.c.
Chaudières galvanisées	
Patron Dufferin, la dz.	2 20 2 49 2 80
Cuvettes galvanisée.....	0 00 0 00 0 00

Ciment	
Américain.....	par lb 2 10 2 20
Canadien Portland.....	1 90 2 25
Anglais.....	2 15 2 25
B-ig.....	1 70 1 95
Allemand.....	2 20 2 30
Hydraulique Canadien.....	1 35 1 60
Ciseaux	
B. & W. nickelés esc. 60 p.c.	
Seymour's, esc. 50 et 10 p.c.	
Ciseaux de Charpentier	
Socket, Framing & Firmer	
Warnock, 70 p.c.	
P. S. & W., extra, 60, 10 et 5 p.c.	
Clous à Cheval "C"	
No 9 à 14.....	par lb 0 20
" 8.....	" 0 22
" 7.....	" 0 24
" 6.....	" 0 28
" 5.....	" 0 32
" 4.....	" 0 48
Escompte 40, 10 et 7 1/2 p.c.	
Boîtes 25 lbs chaque.	
Clous	
<i>Clous à cheval.</i>	
No 7.....	100 lbs 24 00
No 8.....	" 13 00
No 9 et 10.....	" 22 00
Escompte 57 1/2 p.c. 13 qual.	
" 65 p.c. 2e qual.	
Boîtes de 1 lb., 1/2 c. net extra.	
<i>Clous coupés à chaud.</i>	
F.o.b. Montréal, Toronto, Hamilton, Lon-	
don, Halifax et St-Jean, N.B.	
Prix de base \$2.40 par lot de char e	
\$2.45 pour moins d'un char.	
De 4 1/2 à 6 pcs.....	100 lbs 2 45
3 1/2 à 4 ".....	" 2 50
3 à 3 1/2 ".....	" 2 55
2 1/2 à 3 1/2 ".....	" 2 60
2 à 2 1/2 ".....	" 2 75
1 1/2 à 1 1/2 ".....	" 2 85
1 1/4 ".....	" 3 10
1 ".....	" 3 45

TÔLES ONDULÉES

"ORB" meilleure qualité, galvanisation du grade de la "Queen's Head."

"REDCLIFFE" } Bonnes tôles ordinaires galvanisées.

"GLOBE" }

Aussi Tôles noires et Tôles peintes et Tôles en feuilles pour être ondulées.

En vente chez tous les MARCHANDS DE GROS.

* ✝ "RODGERS" ✝ *

Il n'y en a pas de véritable sans cette

Marque Exacte.

JAMES HUTTON & CO., Montreal.

Seuls Agents pour le Canada.

CANIFS COUTEAUX

H. BOKER & C^{IE}

PERFECTIONNÉE

MARQUE DE L'ARBRE

DEPOSÉE

COUTELLERIE

CISEAUX

RASOIRS

En vente dans les principales maisons de Ferronneries en gros.

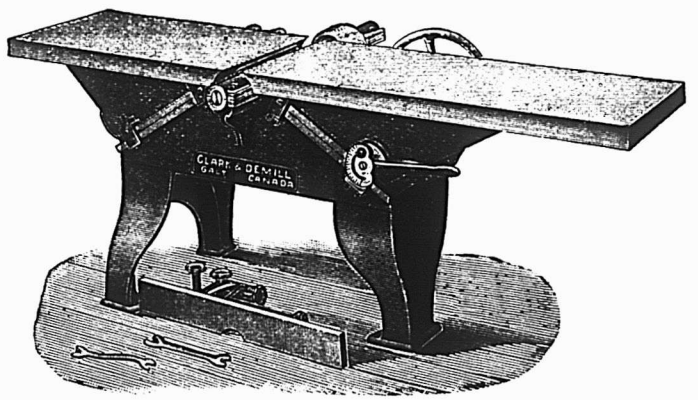

Machine "Perfection Buzz" à Blanchir e à Embouvetter
Prix et descriptions envoyés avec plaisir - sur demande

CLARK & DEMILL. Fabricants de grosse machinerie - garantie - pour Moulins à Scie, GALT CANADA.

PRIX COURANTS.—MONTREAL, 27 NOVEMBRE 1902.

Clous à finir.	
1 pouce.....100 lbs.	3 95
1 1/4 ".....100 lb.	3 65
1 1/2 et 1 3/4 pos.....	3 40
2 et 2 1/4 ".....	3 15
2 1/2 à 2 3/4 ".....	3 10
3 à 6 ".....	3 05
Clous à quarts.	
1/4 pouce.....100 lbs.	3 70
1 1/4 ".....	3 20
Clous à river.	
1 pouce.....100 lbs.	3 95
1 1/4 ".....	3 65
1 1/2 et 1 3/4 ".....	3 40
2 et 2 1/4 ".....	3 15
2 1/2 à 2 3/4 ".....	3 10
3 à 6 ".....	3 05
Clous d'acier, 10c. en sus.	
" galvanisés p. toitures 100 lbs	6 80
" à ardoise, 1 pouce....	3 65
Clous de broche.	
F.o.b. Montréal, Gananoque, Toronto, Hamilton, London, Bradford et St-Jean, N.B. F.o.b. Halifax, en lots de chars.	
Prix de base au char \$3.50 et pour moins d'un char \$2.55.	
1 pouce, No 16, prix net, 100 lbs	3 80
1 " No 15 " " " "	3 65
1 1/4 " No 14 " " " "	3 20
1 1/2 " No 13 " " " "	2 95
1 3/4 " No 12 " " " "	2 95
2, 2 1/4 " No 11 " " " "	2 85
2 1/2 " No 10 1/2 " " " "	2 70
2 3/4 " No 10 " " " "	2 70
3 pouces, " " " "	2 65
3 1/2 et 4 " " " "	2 60
5 et 6 pouces " " " "	2 55
En cuivre 50 p.c. sur la liste.	
Colle.	
Commune.....lb 0 08 1/2	0 09
French Medal.....	0 11 0 12
Blanche extra.....	0 18 0 20
Gelatine.....	0 22 0 30
Coopers.....	0 19 0 20
Corde à Chassis	
25 cts la lb.	
Coudes	
Bonds pour tuyaux polis.....doz	1 50
" ordinaires.....	1 35
Couplets	
nivre, net sur la liste.	
Fonte S. P., 60 p.c.	
Acier, 65, 10 et 2 1/2 p.c.	
Berlin Brzed, 70 et 5 p.c.	

Couplings	
Ex. 60 p.c. sur la liste. F.o.b. Montréal.	
Courroies	
Extra, 60, 10 et 5 p.c.	
Standard, 70 p.c.	
No 1, 70 et 10 p.c.	
Conteaux à Foin	
50, 10 et 5 p.c. de la liste.	
Crampes	
Galvanisées.....100 lbs	3 00
Unies.....	2 80
Crampes pour net à clôture 40 p.c.	
Crampes de Jalousies	
Toutes grandeurs.....0 00 0 00	
Cuivre	
En lingot.....lb 12 1/2	0 13
En barre et en feuille, 14 à 30 G.	10 p.c.
Feuilles dures 2 x 4.....lb	0 22 0 23
Tube Base.....lb	0 23
Enclumes	
Wright's 80 lbs et plus.....lb	0 11
Hay Budden 80 lbs et plus.....lb	0 09 1/4
Brook's 80 lbs et plus.....lb	0 09 0 10
Equerres	
Fer No 493.....la doz	2 45
" 484.....	3 25
Acier 60, 10 et 5 p.c.	
Etain	
Straits.....lb	0 28 0 29
Lamb and Flag—	
Lingots 56 et 28 lbs par lb	0 30 0 31
En barre 1c extra.	
Etoupe	
Navy.....le 100 lbs	6 00
U. S. Navy.....	7 25
Plumbers.....	3 50
Eviars	
Acier et galvanisé, 45 p.c.	
Extension	
Clark, 40 p.c.	
Fanaux	
Cold Blast No 2.....doz	7 00
Wright No 3.....	8 00
Ordinaires.....	4 00
Dashboard C.B.....	9 00
No 0.....	5 75
Peinturés 50c extra par doz.	
Faucilles	
50, 10 et 5 p.c. de la liste.	

Ferblanc	
Au Charbon—Poll	
MLS, équivalent à Bradley	Bte
IC, grandeurs ordinaires.....	6 75
IX " " " ".....	8 25
IXX " " " ".....	9 75
Famous	
IC.....	6 75
IX.....	8 25
IXX.....	9 75
Marque Raven & Vulture	
IC, grandeurs ordinaires.....	4 75
IX " " " ".....	5 75
IXX " " " ".....	6 75
IXXX " " " ".....	7 75
DC 1 1/2 x 17.....	4 25
DX.....	5 00
DXX.....	5 75
Au Coke—Poll	
Acier Bessemer	
IC, grandeurs ordinaires.....	4 25
IC " spéciales Base.....	4 50
20 x 28.....	9 00
Au Charbon—Terne	
Dean ou J. G.	
IC, 20 x 28, 112 feuilles 7 7 1/2	8 00
IC, Terne.....	11 00
Charcoal Tin Boiler Plates	
Cookley	1a lb
XX, 14 x 56 50 feuilles.....	0 06 1/2
" 14 x 60 " " " "	0 06 1/2
" 14 x 65 " " " "	0 06 1/2
Feuilles étamées	
72 x 30 x 24.....	0 07 1/2
" 28.....	0 08
" 28.....	0 08 1/2
Fer et Acier	
Fer marchand barre 100 lbs.	0 00
Fer fil " " " "	0 00
Fer pour fers à cheval " " " "	0 00
Feuilleard mince 1 1/2 à 3 pcs B-se.	2 85
Acier à lisse Base.....	2 10 2 25
" bande.....	2 20 2 30
" machine.....	3 00
" pince.....	2 60 2 90
" ressort.....	3 00
1a lb	
" outil T. Firth & Co.	0 12 1/2 0 13
" Jessop.....	0 00 0 13
" Black Diamond et	
" B. C.....	0 08 0 11
" Sanderson.....	0 08 0 12

Fers à Cheval	
F.O.B. Montréal	
No 1	No 2
et plus petit et plus.	
Léger et pesant.....le qrt	3 75 3 50
Fers à neige.....	4 00 3 75
New Light Pattern " " " "	3 85 3 60
F. rutherford Nos 0 à 4.....	4 85
Fers "Toe weight" Nos 1 à 4.....	5 95
Fers assortis de plus d'un grandeur au haril, 1 ^{re} extra par baril.	
F. O. B. Toronto, Hamilton & London, Guolph, à 10c de plus par quart.	
Neverslip en fer, le 100 lbs.....	12 21
" en acier " " " "	15 00
Fers à repasser	
Mrs Potts No 55.....le set	0 67 1/2
No 50 N. W. P.....	0 72 1/2
Fers à souder	
1 1/2 lb.....la lb	0 29
2 lbs et plus.....	0 27
Fontes	
Calder.....tonne.	00 00 00 00
Carnbroe.....	00 00 00 00
Glengarnock.....	00 00 00 00
Summerlee.....	22 50 23 50
Midland No 1.....	00 00 18 00
No 2.....	00 00 19 00
Fourches	
A foin, fumier, etc., 30 p.c.	
Garnitures de Canistres à lait	
25 p.c. de la liste.	
Graisse à Roues	
Ordinaire.....la grs	5 75 6 00
1 ^{ère} qualité.....	13 00 15 00
Grates	
Jardin, mortier etc., 60 p.c.	
Hachettes	
Canadienne, 40 à 42 p.c.	
Herminettes	
20 p.c. d'escompte.	
Huiles et divers	
Huile de Castor, East Indian.....lb	0 10 1/2
Commerciale.....	0 09
le gallon	
Huile Balmoral.....	0 00 0 40
Huile de Morue.....	0 50 0 55
Huile Olive pure.....	0 00 1 20
Huile de pieds de bœuf.....	0 00 0 80
Huile de loup marin raff.....	0 50 0 55
" " " " paille	0 40 0 50

Cordages, Ficelle à Lier, Ficelle d'Emballage
DE TOUTES DESCRIPTIONS
Manufacturées par

CONSUMERS CORDAGE CO.,

MONTREAL LIMITED SISAL

<p>MANILLE</p> <p>Cable, Corde à noix, Corde à ballots, Corde à foin, Corde à peaux, Corde goudronnée, Cordes à lignes dormantes, Etc.</p> <p>RUSSE</p> <p>Ratline goudronné Spunarn goudronné, Lignes dormantes goudronnées, Cordes à voiles, Cordes de jardiniers, Etc.</p>		<p>SISAL</p> <p>Cable, Corde à ballots, Corde à foin, Corde à peaux, Corde fabriquée à la main, Corde à pulpe, Corde à papier, Etc.</p> <p>JUTE</p> <p>Corde à matelas, Corde à écorces, Corde goudronnée Corde à cloches, Corde à ficous, Etc.</p>
---	---	---

EMPAQUETAGE
RUSSE — ITALIENNE — JUTE

Cordes à lattes, marque "Lion."
Cable de transmission, "Red Thread."
Ficelle d'emballage et Corde à Matelas,
Corde de Chanvre Anglaise garantie pur manille,
Toutes les marques favorites de Fil à liens.



Ces Canistres-Cabinet
Contiennent
12 Gall. de
VERNIS
ELASTILITE
EN
GRANDEURS ASSORTIES
COMME SUIT
10 DIMENSIONS 16 CHOPINES
12 PICES 6 DIMENSIONS
3 GALLONS



ELASTILITE
VARNISH
INTERIOR EXTERIOR
DURABLE AND
THE IMPERIAL VARNISH & COLOR CO.
TORONTO CANADA GENTARIO

Fabriqué au Canada et nous défions le monde entier dans la production d'un VERNIS égal à l'Elastilite, au même prix, ou meilleur à n'importe quel prix.

Ecrivez et demandez des renseignements particuliers.

En canistres seulement d'une chopine à un gallon.
Manufacturé seulement par
THE IMPERIAL VARNISH & COLOR CO., LIMITED
TORONTO, Ontario, Canada.

Agents au Canada pour la Paille de Fer marque
"Red, White and Blue" de Buehne.

Huile de lin crue (net cash)	0 0 0	0 65
" " bouillie	0 0 0	0 68
Ess. de T. r. benthe	0 0 0	0 78
Goudron raffiné	0 0 0	4 50
Coal tar	0 0 0	4 00
Pitch	100 lbs	0 0 0

Instruments aratoires

60 et 10 p. c. de la liste.		
Licous		
Cable 3/8	la doz	0 0 0 1 15
" 1/2	"	0 0 0 0 00
" 5/8 @ 3/4	"	0 0 0 0 00
Cuir, 1 pce.	"	0 0 0 3 90
" 1 1/4 pce.	"	0 0 0 4 50
Javelle	"	0 0 0 2 40

Limes et Râpes

Great Western 70 et 10 p. c.		
American, 75 p. c.		
G. B. r. n. Smith, 75 p. c.		
Dist. n. 70 p. c.		
Arcade 75 p. c.		
Kearney et Fort, 70 et 10 p. c.		
McClellan, 70 et 5 p. c.		
Haller, 60 et 10 p. c.		

Manches de Faulx

60 p. c. de la liste.		
Mastic		
Moceaux en b. l.	100 lbs	1 90
" moins d'un b. l.	"	2 00
Viss. en brl.	"	2 25
" qrt de 100 ou 200 lbs	"	2 40
Canistrs de 25 lbs.	"	2 35
" 12 1/2 lbs.	"	2 65
" moins de 100 lbs.	"	2 90

Mèches de tarières

Gilmour 60 et 5 p. c.		
Rockford 60 et 10 p. c.		
Jennings's G. n., net sur la liste.		

Mèches de Lampe

60 p. c. de la liste.		
-----------------------	--	--

Mèches de Vrilles

Clark	0 85	0 90
Diamond	1 00	1 50

Métal Anti-Friction

Tuolcom A	la lb	0 27
" B	"	0 21
" C	"	0 11 1/2
Magnolia	"	0 25
Frictionless Mét l.	"	0 22
Syracuse Smelting Works		
Aluminium, germins.		0 45
Dynamo		0 24
Spéciale		0 25
Aluminium 93 p. c. pur Syracuse.		0 50

Meules		
2 pouces, 40 à 500 lbs.	la tonne	20 00
" " en disques de 4 1/2 lbs	22 00	

Moulins à Viande

Americains	1 25	5 00
Allemands	1 25	3 90

Munitions

Caps B. B. Don.	50 et 5 p. c.	
Cartouches Amer R. F.	10 p. c.	
" " " " " "	50 et 5 p. c.	
" " " " " "	C. F. 30 p. c.	
" " " " " "	Sporting 15 p. c.	
" " " " " "	Amer	
C. F. Sporting	ajo tar 5 p. c. à la liste.	
Caps B. B. Amer.	40 p. c.	
Cartouches blancs Trap	25 p. c.	
" " " " " "	charges Trap 30 p. c.	
" " " " " "	culvres 55 p. c.	
Caps à cartouches Dom.	30 p. c.	

Nipples

Ex.	70 p. c. sur la liste.	
-----	------------------------	--

Outils en bois

Etablis	50 p. c. de la liste.	
Menuisier	40 p. c. de la liste.	

Papier à Bâtisse

Jaune ordinaire	le rouleau	0 35
Noir	"	0 45
Goudronné	le 100 lbs	1 70
Papier à tags	la tonne	45 00
" feutre	100 lbs	0 00 2 25
" " rouleau	"	0 00 0 60
" " gris, rouleau	"	0 30 0 33
" " " " " "	2 plis	0 00 0 85
" " " " " "	3 plis	0 00 1 10

Papier Sablé et Emeri

Dominion Flint	47 1/2 p. c.	
Sablé B. et A.	40 et 5 p. c.	
Emeri	40 p. c.	

Peintures préparées

Parcs	le gallon	1 25
Seconde qualité	"	1 10

Peintures en huile

Canistrs de 25 lbs		
Rouge Vénitien	0 00	0 00
Jaune chrome	0 00	0 00
Golden Ocre	0 00	0 06
Vert Impérial français	0 14	0 18
COULEURS		
Blanc de plomb sec.	6 00	7 50
Rouge de Paris Red Lead	5 00	5 50
" Venise, anglais	1 50	2 00
Ocre jaune	1 50	2 00
" rouge	1 50	2 00
Blanc de Carose	0 50	0 55

Pentures		
Ja'ousie Parker	50 et 10 p. c.	
Pesantes en T et strap	4 pcs, la lb	0 06
" " " "	5 " "	0 05 1/2
" " " "	6 " "	0 05 1/2
" " " "	8 " "	0 05 1/2
" " " "	10 et plus lb	0 05
Légères en T et strap	4 1/2, 10 et 2 1/2 p. c.	

Pentures à gonds

6 à 10 pouces	le 100 lbs	4 25
12 pouces et plus	"	3 25

Pierres

Washita	la lb	0 00
Hindustan	"	0 00
Labrador	"	0 00

Plaines

Voltaire	50 et 10 p. c.	
Charpentier	70 p. c.	

Plaques d'acier pour Bouilloires

1/4 pce.	2 50	2 60
3-16 "	2 60	2 70
3/8 "	2 60	2 60

Plomb

Saumons	100 lbs	0 00	3 25
Barres	"	0 05	0 04
Feuilles	"	0 04 1/2	0 04 1/2
Tuyau, esc.	3 1/2 p. c. sur la liste.		

Plomb de chasse

Or. Inaire	100 lbs	6 50
Chilled	"	7 00
Buck seal	"	7 50
Ball	"	8 00
Moins 22 1/2 p. c. F. o. b., Toronto, Hamilton, Montréal, London, St-Jean et Halifax		

Poids de Chassis

Sectional	le 100 lbs	2 05
Ordinaire	"	1 50

Poignées de Godendard

S. & D. No 3	la paire	0 00
" No 5	"	0 00
" No 4	"	0 00
Boynton	"	0 20

Poudre

S. S. Sans fumée Shot Gun	100 lbs	0 85
ou moins	la lb	0 85
1000 lbs ou plus	"	0 83
	net jours.	

Râtaux

Acier et fer malléable	60 p. c.	
Bols	25 p. c.	

Rivets et Palatres		
Rivets en fer, noirs et étamés	60 et 10 p. c.	
Palatres culvre	30 et 10 p. c.	
Extra lc. par lb sur rivets en fer pour boîtes carton 1/2 lb.		
Rivets en culvre 45 p. c. et en boîtes de carton lc. extra par lb		

Roulettes de porte de grange

Acier	la doz	0 00	0 00
Stearns, 4 pcs.	"	0 00	0 00
" " 5 pcs.	"	0 00	0 00
Lanc-			
No 11, 5 pds.	"	0 00	0 00
No 11 1/2, 10 pds.	"	0 00	0 00
No 12, 10 pds.	"	0 00	0 00
No 14, 15 pds.	"	0 00	0 00
Rail Lane	le pied	0 00	0 00

Scies

Egoines Diston	12 1/2 p. c.	
S. et D., 40 p. c.		
Godendard Diston le pied	0 35	0 55
" " " "	S. et D., 35 p. c.	

Serrures

Canadiennes	40 et 10 p. c. de la liste.	
Eagle	30 p. c.	

Soudure

Farre 1/2 et 1/2 garantis	lb	0 20
" commerciale	lb	0 19
Finle	"	0 18

Soupières étamées

4) p. c. de la liste.		
-----------------------	--	--

Tarières

Esc. 60 et 5 p. c. sur la liste.		
----------------------------------	--	--

Tôle d'acier

Nos 10 à 20	100 lbs	2 25	2 75
-------------	---------	------	------

Tôle galvanisée

100 lbs			
		Queen's	
		Comet	Amer Head
16 G.	0 00	3 75	3 75
22 à 24	3 75	4 00	4 00
26 G.	4 00	4 25	4 25
28 G.	4 25	4 50	4 50
28 G américaine (équival à 28 G anglaise)			

Fleur de Lys

16 G.	3 60
22 à 24	3 75
26	4 00
28	4 25

Tôle noire

18 à 22 gauge	Cte	0 00	2 40
24	"	0 00	2 45
26	"	0 00	2 50
28	"	0 00	2 55



BROCHE DE CUIVRE

pour

Lignes de Télégraphe, Téléphone, Trolleys, et Transmissions, Ronde, Carrée, et Rectangulaire pour Machines électriques.

BROCHE DE LAITON

en tous genres et pour tous les usages.

BROCHE UNIE

Recuite, Recuite et Huilée, Etamée, Cuivrée, Clous de Broche, Articles en broche polie, Vis à bois, Petites chaînes, Crochets porte-chapeaux et habits, Clôture de Poulaillers, Crampes pour barils. Stores, Lits.

Broche Galvanisée

Broche barbelée, Crampes unies galvanisées pour clôtures.

MANUFACTUREES PAR

Dominion Wire Manf'g Co., Ltd.

MONTREAL et TORONTO

Bureau Principal: Bâtisse nouvelle Coristine, RUE ST-NICOLAS, MONTREAL

Téléphone à grande distance dans tous les départements.

Maison Fondée en 1869

Médaille d'Or à l'Exposition de Paris 1900

Sellerie Moderne!!

La plus grande Manufacture du genre au Canada

H. LAMONTAGNE & CIE,

LIMITÉE

Fabricants et Importateurs

des meilleurs produits américains et étrangers. Toujours en mains l'assortiment le mieux varié de

HARNAIS, SELLES ET ATTELAGES DIVERSES

Aussi toutes espèces d'accessoires pour chevaux: Couvertes, Fouets, Licoux, Brosses, Etrilles, Etc., Etc.

Edifice Balmoral,

1902 RUE NOTRE-DAME, MONTREAL.

Tôle noire du Canada		
52 feuilles demi poll.....	2 70	2 80
60 feuilles.....	2 80	2 90
75.....	2 95	3 00
Tourne-à-Gauche		
Lincon et Whitting.....	6	25
Tuyaux à Bouilloire		
1 1/2 pce.....le pied	0	12 1/2
2 "....."	0	13
2 1/2 "....."	0	15
3 "....."	0	18
3 1/2 "....."	0	20
4 "....."	0	25
Tuyaux de poele		
et 6 pouces.....100 feuilles	7	00
"....."	7	50
Tuyaux en Fer		
Tuyau noir		
1/2.....100 pieds	3	00
3/4....."	2	50
1....."	2	75
1 1/4....."	3	00
1 1/2....."	3	70
1 3/4....."	5	25
2....."	7	40
2 1/2....."	8	90
3....."	12	40
Tuyau fer galvanisé		
1/2....."	3	55
3/4....."	4	10
1....."	5	05
1 1/4....."	7	20
1 1/2....."	10	10
1 3/4....."	12	15
2....."	18	70
Escompte de 5 à 7 1/2 p.c. suiv. quantité.		
Vernis		
	le gallon	
Voiture No 1.....	2 90	3 30
" body.....	8 00	9 00
" rubbing.....	4 00	5 00
Gold size.....	3 00	3 40
Meuble extra.....	2 40	2 80
" No 1.....	1 60	2 00
Finl.....	2 70	3 10
Demar.....	3 30	3 70
Shellac blanc.....	3 00	3 50
" orange.....	2 50	2 75
Meuble Brw. Japan.....	1 60	2 00
Vernis à haru.....gal.	0 00	1 80
" ".....des.	1 10	1 20
" à tuyau.....gal.	0 00	0 80
Standard V. N. Y., à finir.	4 50	6 00
" " à grain	3 50	4 50
" " à polir	3 00	3 50

Vis à Bois		
Tête plate, acier, 87 1/2 et 10 p.c.		
Tête ronde " 82 1/2 à 10 p.c.		
Tête plate, cuivre, 80 et 10 p.c.		
Tête ronde " 75 à 10 p.c.		
Vis à Machine		
Têtes plates, 25 p.c. de la liste.		
" rondes, 20 p.c.		
Vitres		
	(Star)	
Endosseus de 26 pouces	50 pds	100 pds
unis.....	2 00	3 80
26 @ 40.....	2 00	4 00
41 @ 50.....	0 00	4 50
51 @ 60.....	0 00	4 75
61 @ 70.....	0 00	5 20
71 @ 80.....	5 70	6 00
Zinc		
Spelter.....100 lbs	5 50	6 00
Zinc en feuillés		
Bri 5 cwt.....100 lbs	5 75	6 00
Moins d'un bri.....	6 20	6 50
Charbons		
Prix de détail par 2000 lbs		
Furnace.....	7 75	
Egg.....	0 00	
Stove.....	0 00	
Cheanut.....	8 00	
Welsh.....	10 00	12 00
Ohio Hocklog.....	9 00	
25c par tonne de moins pour cash		
Scotch Steam au char.....	8 00	9 00
Charbon de forge.....	7 00	7 50
coke p. r. haldron.....	4 25	
Spécialités		
Imperial Varnish & Color Co.		
TORONTO		
Vernis		
Elastiste, can. d'un gal.....	3 00	
Granitine, floor finish, le gal.....	2 75	
Maple Leaf Coach enamels:		
Grandeur 1, \$1.20; 2, 70c; 3, 40c chaque.		

Prix de détail.		
Frêne 1 à 3 pouces		
Merisier 1 à 4 pouces		
Merisier 5 x 5, 6 x 6, 7 x 7, 8 x 8		
Erable 1 à 2 pouces		
Orme 1 à 2 pouces (dur)		
Noyer tendre 1 à 2 pouces		
Cotonnier 1 à 4 pouces		
Bois blanc 1 à 4 pouces		
Chêne 1 à 2 pouces rouge		
Chêne 1 à 2 pouces blanc		
Chêne figuré		
Bois durs.		
le M.....	22 00	30 00
do.....	20 00	30 00
do.....	30 00	33 00
do.....	30 00	35 00
do.....	35 00	40 00
do.....	35 00	40 00
do.....	50 00	60 00
do.....	20 00	30 00
do.....	45 00	50 00
do.....	55 00	60 00
do.....	70 00	80 00
Bois de Service		
6 à 18 pieds	le M.....	Prix en gros.
1 pouce strip shipping cull	\$13 00	16 00
1 1/2 et 2 pouces shipping cull	13 50	16 50
1 pouce shipping cull sidings	17 00	20 00
1 1/4 et 2 pces do	18 00	22 00
1 pouce qualité marchande	24 00	34 00
1 1/2 et 2 pces do	26 50	36 50
1 pouce mill cull, strip, etc No 2	8 00	10 00
1 1/2 et 2 pces do	8 50	10 50
1 pouce mill cull No 1	12 00	14 00
1 1/2 et 2 pces do	12 50	14 50
3 pouces do	10 00	12 00
do do No 2	7 00	8 00
Epinette—1 pouce mill cull	5 à 9 pieds,	10 00
1 1/2 et 2 pouces mill cull	do	10 00
3 pouces mill cull	do	11 00
1 1/4, 1 1/2 et 2 pouces qualité marchande	do	14 00
Pruche—1, 2 et 3 pouces	do	12 00
Colombages en pin. 2 x 3, 3 x 3 et 3 x 4—aux chars	do	11 00
Lattes—1ère qualité	le mille	0 00
2ème d.....	do	0 00
Charpente en pin		
de 16 à 24 pieds—3 x 6 à 3 x 11	do	00 00
de 25 à 30 do do do	do	00 00
de 31 à 35 do do do	do	00 00
de 16 à 24 do 3 x 12 à 3 x 14	do	00 00
de 25 à 30 do do do	do	00 00
de 31 à 35 do do do	do	00 00
Bois carré—pin		
de 16 à 24 pieds—de 5 à 11 pouces carrés	do	00 00
de 25 à 30 do do do	do	00 00
de 31 à 35 do do do	do	28 00
de 16 à 24 do de 12 à 14 pouces carrés	do	28 00
de 25 à 30 do do do	do	24 00
de 31 à 35 do do do	do	32 00
Charpente en pruche		
de 17 à 30 pieds jusqu'à 12 pouces	do	18 00
Charpente en épinette	do	18 00
do do rouge	do	28 00

CHAINES DE TRANSMISSION A MAILLES DETACHABLES

— ET —

MACHINERIE DE TRANSPORT

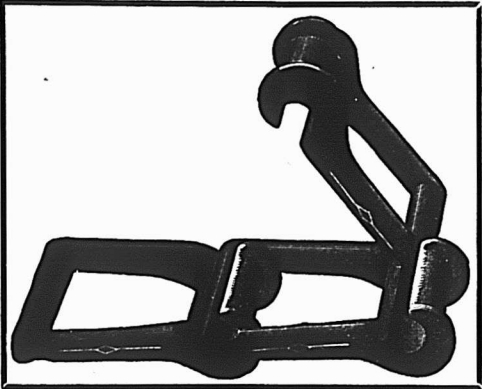

WILLIAM R. PERRIN & COMPANY
TORONTO, ONT.

L. H. HEBERT ALF. JEANNOTTE

FERS,

Ferronneries et Métaux,
Outils de toute description,
Serrures,
Coutellerie de Table et de Poche,
Brosses en tous genres,
Jouets,
Articles de Sport.

L. H. HEBERT

Ferronneries et Quincailleries

297 et 299, rue St-Paul, Montreal



De la semaine terminée le 22 Nov 1902

MONTREAL-EST

Rue Gosford Nos 21 à 25. Lot 138, avec maison en ruine, terrain irrg, supr 4988. André Brisset et al à Louise Mathilde Sylvestre épouse de Mich. Théodore Lefebvre; \$10000 [56540].

Quartier St-Jacques

Rue St Hubert Nos 337 et 339. Lot 1194-11, avec maison en pierre et brique, terrain 24 x 84.8, supr 2032. P. Edmond Maurice à J. Rodrigue Archambault; \$5800 [56541].

Rue Montcalm, Nos 434 à 444. Lots 1154-9 et 10, avec maison en brique, terrain 85.6 x 62, supr 5300. Joseph Jobin à Samuel Desjardins; \$5600 [56549].

Rue St Christophe, Nos 303 et 305. Lot pt 870, avec maison en brique, terrain 35.6 d'un côté 23.6 de l'autre x 78, supr 2301. Le Shérif de Montréal à Gaspard Deserres; \$300 (sujette à retrait) [56567].

Quartier St-Louis

Rue Cadieux, Nos 169 et 171. Lot 327-4 avec maison en brique, terrain 21.4 x 81.4, supr 1733.5. William Strachan à Lazarus Goldstein; \$2400 [56551].

Rue St Deominique, Nos 163 à 177. Lot pt 289, avec maison en brique, terrain 80 x 87, supr 6960. Joseph Lamarque à Alphonse Champagne; \$17000 [56563].

Ave Hotel de Ville. Lot pt S. E. 759, terrain 38.6 d'un côté et 42 de l'autre x 100, supr 4025 vacant. Thos. Haugh à The Montreal Terminal Ry Co.; \$2745 [56564].

Quartier Ste-Marie

Rue Logan, Nos 114 et 116. Lot 363-7, avec maison en brique, terrain 30 x 70, supr 2100. Claire Lefebvre épouse de Tousseint Mallette et al à Joseph A. Clérour; \$1600 [56527].

Rue Champlain, Nos 210 et 212. Lot 872, avec maison en brique, terrain 40 x 113, supr 4500. Ls. Z. Renaud à Joseph Dupras; \$5500 [56734].

Rue Maisonneuve, Nos 241 et 243. Lot 885, avec maison en brique, terrain 40 x 113, supr 4520. Louis Z. Renaud à Dédier Dupras; \$5000 [56535].

Rue Dufresne, Nos 197a à 203. Lots 1359-38 et 39, avec maison en brique, terrain 80 x 86, supr 6880. Gilbert Gagnon à Alphonse Deschènes; \$4000 [56545].

Rues Chaussé et Notre-Dame, Nos 603 1-2 et 605. Lots 1-2 indivis 1285, 1286, 1598-3 et 4, avec maison en bois, 2 terrains 40 x 100; 1 do irrg, supr 5746. Milina Paquin vve de J. B. Wilson à Philias alias Elias Wilson; \$2523.80 [56553].

Rue Dorion, Nos 125 et 127, 106 à 108b. Lot pt N. O. 482, 450, avec maisons en brique, terrain 42 x 52, supr 2184; 1 do 50 x 52 supr 2600. Anastasie Poissant épouse de A. Duperrault à Benjamin Lortie; \$12000 [56554].

Rue Logan, Nos 92 et 94. Lot 1363-16, avec maison en brique, terrain 30 x 70, supr 2100. Mathias Croze à Joseph Tougas; \$2400 [56560].

MONTREAL-OUEST

Quartier Ste-Anne

Rue Young, Nos 26 à 34. Lot 1474, avec maison en pierre et brique, terrain 80 d'un côté 98.6 de l'autre x 112.10, supr

COMPTABLES.

ALEX. DESMARTEAU

Successor de Charles Desmarteau,
COMPTABLE, AUDITEUR,
LIQUIDATEUR DE FAILLITES
Commissaire pour
Québec et Ontario.
Bureaux, 1598 et 1608 rue Notre-Dame,
Montréal.

F. X. BILODEAU. A. O. CHALIFOUR
BILODEAU & CHALIFOUR,
Comptables, Auditeurs et
Commissaires, Liquidateurs
de faillites.
No 15 rue Saint-Jacques,
Téléphone Bell Main 3232. Montréal.

WM. RENAUD,
Comptable, Auditeur et
Commissaire. Spécialité:
Règlement des affaires de
Faillites.
No 15 rue St-Jacques,
Téléphone Main 2274. Montréal.

The Canada Accident Assurance Co.

Siège principal: MONTREAL
Une Compagnie Canadienne pour les affaires Canadiennes
ACCIDENTS---GRANDES GLACES
Surplus de 50 p.c. du capital payé, en plus de toutes obligations et du capital actions.
T. H. HUDSON, R. WILSON SMITH,
Gérant. Président.

Arthur W. Wilks J. Wilfrid Michaud
WILKS & MICHAUD,
Comptables, Auditeurs, Commissaires pour
toutes les provinces.
Règlement d'affaires de Faillites.
211 et 212 Batisse Banque des Marchands
Téléphone Main 4125. MONTREAL.

GEO. GONTHIER

Expert Comptable et Auditeur

EXPERT REPRESENTANT

The Account, Audit & Assurance Co'y,
Limited., New York.

Spécialité: Audition de livres et organisation
de comptabilité d'après méthode appelée
"Balance Sheet System of Accounts."

15 et 17, Côte de la Place d'Armes
Tel, Bell Main 2113. MONTREAL.

EMILE JOSEPH, L.L.B.

AVOCAT

NEW YORK LIFE BLDG., MONTREAL

Chambre 701. Tel. Bell Main 1787

LS. DESCHENES

ENGANTEUR DE COMMERCE

lobber en Chaussures

NO 60 RUE ST-JEAN
QUEBEC

N. B.—Messieurs les marchands de la campagne
épargneront de l'argent en venant me faire visite
avant d'acheter ailleurs. J'ai constamment en
mains toutes sortes de jobs pour leur commerce.

10070. Alexandre Lahgevin à John Cunningham et Wm. John Wells; \$7000 [137106].

Rue Condé, Nos 75 à 79. Lot 644, avec maison en bois et brique, terrain irrg, supr 4460. Le Shérif de Montréal à Gaspard Deserres; \$1500 [137112].

Rue Murray, Nos 120 et 122. Lot 1348, avec maison en brique, terrain 48 x 96, supr 4608. Dame Catherine Quigly vve de John O'Connell à William Trenholme; \$1420 [137116].

Quartier St-Antoine

Rue McGregor. Lot pt 1726-c, terrain 75 x 108 vacant. John Auld à William F. Carsley; \$5265 et autres considérations [137107].

Rue St Antoine, Nos 403 à 405c. Lots 1637-4, 5, avec maison en pierre et brique, terrain 24 x 112 chacun. Dame Anastasie Poissant épouse de Adol. Duperrault au Rév. F. X. E. Ecrément; \$16000 [137117].

HOCHELAGA ET JACQUES-CARTIER

Quartier Hochelaga

Rue Iberville, No 282. Lot 169-25, avec maison en brique, terrain 26.6 x 80 d'un côté et 80.4 de l'autre, supr 2124. Candide Bougie à Adélard Thouin; \$1150 [98160].

Rue Lafontaine, Nos 181 et 183. Lots 168-10 et 11 et autres lots, avec maison en brique, terrain irrg, supr 1685. Claire Lefebvre épouse de T. Mallette et al à Jos. Avila Clérour; \$3000 [98172].

Rue du Havre, No 224. Lot 166-175, avec maison en brique, terrain 22 x 75.6 d'un côté, 76.4 de l'autre, supr 1670. The People's Mutual Building Society à Samuel S. Kinner; \$1000 [98200].

Rue Iberville, No 265. Lot 166-524, avec maison en bois, terrain 22 x 80, supr 1760. Adélard Thouin à William Lefebvre; \$1100 [98215].

Rue Aylwin. Lot 29-205, terrain 24 x 108.1 supr 2594 vacant. The Montreal Land & Improvement Co., à Louis Nap. Archambault; \$415 [98217].

Rue Cuvillier. Lot 29-462, terrain 25 x 95, supr 2375 vacant. The Montreal Land & Improvement Co., à Maurice Gaudrault; \$300 [98218].

Quartier St-Denis

Rue Chambord. Lot 330-152, avec maison en brique (neuve), terrain 24 x 70, supr 1680. Anselme Labrecque à Fortunat Letourneau; \$1100 [98119].

Rue St Hubert, Nos 1551 et 1553. Lot 7-139, avec maison en bois, terrain 25 x 87, supr 2175. Joseph Anastase Renaud et L. P. Renaud à Léonie Chopin épouse de Chs. Fabien Vinet; \$1000 (à réméré) [98124].

Rue Huntley, No 701. Lot 1-2 S. 8-624, avec maison en brique, terrain 25 x 100. The St Lawrence Investment Society Ltd à André Angrave; \$673.83 [98149].

Rue Huntley, No 701. Lot 1-2 S. 8-624, avec maison en brique, terrain 25 x 100. André Angrave dit Champagne à Georgiana Lapalme épouse de Joseph Gariépy; \$1300 [98157].

Ave Christophe Colomb. Lots 6-241 et 242, terrains 25 x 130, supr 3250 chacun vacants. La Cie des Terres du Parc Amherst à Théodore A. Grothé; \$538.20 [98169].

Rue Garnier, No 28. Lot 339-48, avec maison en bois, terrain 25 x 91, supr 2275 Marie Louise Castonguay épouse de Jos. Brosseau à Joseph Lefebvre; \$325 [98183].

Rue Pontiac, No 69. Lot 324-23, avec maison en bois, terrain 20 x 84, supr 1680. Chs. Elzéar Thibault à Abraham Dubois; \$1100 [98184].

Ave Mont-Royal, Nos 319 à 341. Lots 324-49, 50, 51, 52, avec maison en pierre

et brique, terrain 96 x 100. Rév. Frédéric Tétrau à Mendoza Langlois; \$35000 [98228].

Rue Bibaud, No 11. Lot 220, avec maison en bois et brique, terrain 30.3 x 60.9, supr 1837. Le Shérif de Montréal à Gaspard Deserres; \$340 [98230].

Quartier St-Gabriel

Rue Rozel. Lots 3370-17 et 18, terrain 54 x 77.3 d'un côté et 78.6 de l'autre, supr 4203 vacant. Martha Ann McGowan épouse de Carl Warnecke et Geo. McGowan à Philip John Smith; \$825 [98171].

Rue des Manufactures, St Patrice et Atwater. Lots pt 2535, 2535a et 2536, terrain, supr 120000 vacant. George Augustus Greene à The Sherwin Williams Co.; \$18000 [98186].

Quartier St-Jean-Baptiste

Rue Lasalle, Nos 43 et 45. Lot 1-24, avec maison en brique, terrain 25 x 91, supr 2275. François Foisy à Ambroise Savoie; \$1900 [98128].

Rue St Hypolite, Nos 645 à 659. Lot pt S. E. 183, avec maison en brique, terrain 82 d'un côté, 39 de l'autre x 51 d'un côté et 19 de l'autre, supr 4923. Joseph Trudel à Octavie Désy épouse de Zotique Riopel; \$7000 [98145].

Ruelle St Hubert, Nos 74 et 76. Lot 12-189, avec maison en bois et brique, terrain 20 x 44, supr 880. Elie Mayer à Amédée Boisvert; \$1175 [98231].

St-Louis, Mile-End

Rue Elmire. Lots 137-183 et 184, terrain 25 x 110 chacun vacants. Joseph Beaubien à Paul Demers; \$1200 [98132].

Rue Mance. Lot 12-13-29, terrain 50 x 100 vacant. George E. Higgins à Eliza Sutherland épouse de James Hy Webb; \$1000 [98143].

Rue Clark. Lot 1-2 N. O. 11-338, avec maison en brique, terrain 25 x 84. Joseph Peltier à Lucien Gagnon; \$2000 [98174].

Westmount

Ave Greene. Lots 361-3 et 4, avec maison en pierre et brique, terrain 20 x 140. Alexander Cowan à Wm. M. Ryder; \$3800 [98155].

Ave Metcalfe, No 407. Lots 261-9-3, 261-10-3, avec maison en pierre et brique, terrain 22.4 1-2 x 100, supr 2237. Helen F. M. Bagg épouse de A. E. Lewis à Berthold Marcuse; \$6000 [98180].

Ave Elm, No 318. Lot 375-48, avec maison en pierre et brique, terrain 25 x 110.6 supr 2762.1-2. Thos. Hy Christmas à Joseph H. Hanson; \$9500 [98187].

Ave Westmount. Lot pt 324, terrain 215 d'un côté, 202 en arrière x 488 d'un côté et irrég de l'autre, supr 106937; 1 do supr 21030 chacun vacants. Edith Brehaut épouse de Robert Ste Barbe Young et al à David Yuile; \$19190.55 [98196].

Ave Lansdowne. Lot pt N. O. 220-27 et 76, terrain 5 x 92; 1 do 5 x 137.4 chacun vacants. La succession F. Dolan & Sarah J. McGee à Anthony H. Sims; \$125 [98199].

St-Henri

Rue St Philippe. Lot 1825, avec maison en bois, terrain, supr 3200. François Harnois à Joseph Irénée Lussier; \$1800 [98178].

De Lorimier

Ave Mont-Royal. Lot pt N. 153-151, 152, terrain 50.3 x 80 vacant. Auguste Birtz & Isaïe Denis à Henri Clavel; \$975 [98163].

Lot 2, terrain, supr 7 arpents et 9 perches. Arthur Desjardins à Mendoza Langlois, Rév. F. Tétrau et Rév. L. M. Landante; \$5000 [98176].

Maison neuve

Rue Ste Catherine. Lot 1a-830, terrain

BANQUE PROVINCIALE DU CANADA

Bureau Principal - - - - - MONTRÉAL

BUREAU D'ADMINISTRATION

Monsieur G. N. DUCHARME, Président
Capitaliste de Montréal.

Monsieur G. B. BURLAND, Vice-Président
Président de la Lachine Rapids Hydraulic & Land Co. Ltd. (The)

Monsieur H. LAPORTE, Directeur
De l'Épicerie en Gros Laporte, Martin & Cie, de Montréal, Echevin et Président du Comité des Finances de la Cité.

L'Hon. LOUIS BEAUBIEN, Directeur
Ex-Ministre de l'Agriculture.

Monsieur S. CARSLÉY, Sr., Directeur
Propriétaire de la grande maison "Carsley, Montréal.

M. Tancredi Bienvenu, - - Gérant-Général

M. A. S. Hamelin, - - - - - Auditeur

SUCCURSALES :

MONTRÉAL : 316 Rachel, (coin St-Hubert); 271 Roy, (St-Louis de France), 1138 Ontario, (coin Panet).

Plessisville, P.Q.; D'Israëli, P.Q.; St-Anselme, P.Q.; St-Guillaume d'Upton, P.Q.; Pierreville, P.Q.

Bureau des Commissaires-Censeurs

DEPARTEMENT D'ÉPARGNE

Sir ALEXANDRE LACOSTE, Président
Juge en Chef de la Cour du Banc du Roi.

L'Hon. J. G. LA VIOLETTE, Vice-Président
Ex-Conseiller Législatif.

L'Hon. N. C. CORMIER, Commissaire-Censeur
Conseiller Législatif, Industriel de Plessisville.

M. A. S. HAMELIN, Auditeur et Commissaire-Censeur
Ancien associé de la maison Hudon, Hébert & Cie, de Montréal.

M. ALBERT LUSSIER, Commissaire-Censeur
Ex-Député de Verchères, Seigneur de Varennes.

M. le Dr E. P. LACHAPPELLE, Commissaire-Censeur
Rue Sherbrooke, Montréal.

**Fournitures pour
Machinerie de Buanderies**

Manufacturiers, importateurs et marchands de toute machinerie nécessaire aux propriétaires progressifs de buanderies.

Ecrivez et demandez catalogue et prix.

**York M'fg. Co., Ltd.,
TORONTO, Ont.**



BERNARD CAIRNS

Ce qu'il y a de mieux

**ÉTAMPES EN
CAOUTCHOUC**

Sceaux, Vignettes à jour (Stencils), etc.

10 RUE KING OUEST, TORONTO

Diplômé à l'Exposition de Toronto en 1901.

**ENSEIGNES DE TOUTES SORTES
LETTRES SCULPTÉES, Etc.**

THEO. DAVID

Peintre Decorateur, Lettrage de voiture

506 RUE CRAIG, - - MONTRÉAL
Tel. Bell Main 2380.

C. H LeTourneux, prés. C. LeTourneux, vice-prés.
J. LeTourneux, sec.-trés.

LeTourneux, Fils & Cie, Limitée

Marchands-Ferronniers

**259, 261, 263 et 265 RUE ST-PAUL
MONTRÉAL.**



LUDGER GRAVEL, Agent,
26 et 28 Place Jacques-Cartier, Montréal.

27 x 100 vacant. Octavie Désy épouse de Zotique Riopel à Joseph Trudel; \$700 [98144].

Ave Lasalle. Lot 8-466 pt N. O. 8-465 pt S. E. 8-467 pt N. O. 8-468, avec maison en brique, terrain 64 x 100. Ambroise Monette à Gilbert Martin; \$6850 [98220].

Ave Lasalle. Lot 8-466, pt N. O. 8-465 pt S. E. 8-467, pt N. O. 8-468, avec maison en brique, terrain 64 x 100. Gilbert Martin à Alphonse Richer; \$6850 [98221].

Outremont

Chemin Ste Catherine. Lot 17-12, terrain vacant. James Skanks Evans et al à John K. Main; \$735 [98185].

Rue St Louis. Lots 33-21, 22 et 23; 2 terrains 30 x 85; 1 do 29 x 85 chacun vacants. Frédéric Michaud & Alf. Lambert à Henri Pepin; \$2507 [98211].

Notre-Dame de Grâces

Lot 65-26, avec maison en bois. James Henry Harnott au Rév. James Alex. Poston; \$1522.50 [98147].

Lot pt 61, terrain 184.9 x 351, supr 2 arpents. Les Ecclésiastiques du Séminaire St Sulpice aux Dominicains ou Frères Prêcheurs; \$2000 [98188].

Côte des Neiges

Chemin Ste Catherine. Lot pt 33, avec maison en brique, terrain 40 x 225. Mary S. McNider épouse de Geo. Cooke à Stanislas Donatien; \$3500 [98140].

Sault-aux-Récollets

Rue St André. Lot 488-108b, 109b, 110b et 111b, terrain 25 x 80 chacun vacants. La Cie des Terres du Parc Amherst à Théodore A. Grothé; \$360 [98170].

St-Laurent

Lot pt 409, terrain vacant. Théophile Migneron à Joséphine Beaugrand dit Champagne vve de Joseph Nadon; \$286 [98138].

Lot pt 44, terrain vacant. Rose Anna Quenneville vve de Jos. Lalonde esqual à Pierre Dauphinais; \$180 [98139].

Lachine

Lot 937, avec maison, etc., terrain, supr 2 arpents, 2 perches et 202 pieds. Colin Campbell à William J. McGee; \$17625. [98126].

Lot 790, terrain supr 7750 (mesure française). La succession Julia L. Wright vve de Hy E. Murray à Antoine Del Torchio; \$300 [98136].

Lots 725, 724, 548, 795, 796, 791 à 794, 783 à 786 pt S. O. 797. La succession Julia L. Wright vve de Hy E. Murray à Anthony Haig Sims; \$20100 [98198].

Longue-Pointe

Lot 390-37. Gustave Vinet à Joseph Desjardins; \$380 [98167].

Rivières des Prairies

Lot 113, terrain supr 1 arpent et 80 perches. Louis Côté à Paul Côté; \$150 [98205].

Ste-Anne de Bellevue

Lot pt 7, terrain vacant. J. Bte Proulx à Théophile Trépanier jr.; \$450 [98193].
Lot 107-18, terrain vacant. L'abbé G. Chevrefils à Jérémie de Chantal; \$250 [98229].

Ste-Geneviève

Lot 41, terrain, supr 2220 pieds. Maxime Leblanc à Albert Richer; \$225 [98194].

Voici les totaux des prix de vente par quartiers:

Est	\$10,000.00
St Jacques	11,700.00
St Louis	22,145.00
Ste Marie	33,023.80
Ste Anne	9,920.00
St Antoine	21,265.00
Hochelaga	6,965.00

St Denis.....	41,377.03
St Gabriel.....	18,825.00
St Jean Baptiste.....	10,075.00
St Louis Mile-End.....	4,200.00
Westmount.....	38,615.55
St Henri.....	1,800.00
De Lorimier.....	5,975.00
Maisonneuve.....	14,400.00
Outremont.....	3,242.00
Notre-Dame de Grâces.....	3,522.50
Côte des Neiges.....	3,500.00

\$260,550.88

Les lots à bâtir ont rapporté les prix suivants :

Ave Hotel de Ville, quartier St Louis, 68c le pied.

Rue Aylwin, quartier Hochelaga, 16c le pied.

Rue Cuveillier, quartier Hochelaga, 12 7-11c le pied.

Ave Christophe Colomb, quartier St Denis, 8 2-7c le pied.

Rue Rozel, quartier St Gabriel, 19 5-8c le pied.

Coin des rues Manufactures et Atwater quartier St Gabriel, 15c le pied.

Rue Elmire, St Louis Mile-End, 21 13-16c le pied.

Rue Mance, St Louis Mile-End, 20c le pied.

Ave Westmount, Westmount 15c le pied.

Ave Mont-Royal, De Lorimier, 24 1-4c le pied.

Rue Ste Catherine, Maisonneuve, 25 11-12c le pied.

Prêts et obligations hypothécaires

Pendant la semaine terminée le 22 nov. 1902, le montant total des prêts et obligations hypothécaires a été de \$58,179 divisés comme suit, suivant catégories de prêteurs:

Particuliers.....	\$45,079
Successions.....	8,100
Cies de prêt.....	2,000
Autres Corporations.....	3,000

\$58,179

Les prêts et obligations ont été consentis aux taux de:

- 4 p. c. pour \$2,000.
- 5 p. c. pour \$200; 2 sommes de \$1,000; \$2,000; \$3,000; \$5,000 et \$6,000.
- 5 1-2 p. c. pour \$500; \$2,000; \$2,600; \$3,000 et 2 sommes de \$5,000.

Les autres prêts et obligations portent 6 pour cent d'intérêt à l'exception de: \$500 à 6 1-2, \$243 et \$486 à 7 pour cent d'intérêt.

TOUR DU MONDE.— Journal des voyages et des voyageurs. — Sommaire du No 39 (27 Septembre 1902). 1o Un Baigne Russe. — L'île Sakhaline, par M. Paul Labbé. 2o A travers le monde: De Sousse à Metlaoui (Sud Tunisien), par G. du Boscq de Beaumont. — La Production de l'or dans le présent et dans le passé. — L'huile des routes. 3o. Grandes Courses de Terre et de Mer: En Mandchourie. — Sur le Transmandjourien. — Une Visite à Moukden, par Paul Labbé (fin). 4o. Parmi les races humaines: Comment chassent les indigènes de la Guinée française, par Jules Leprince. — A la Recherche de la "Discovery" dans les mers arctiques. 5o. Livres et cartes. 6o. Conseils aux voyageurs: En Villégiature. — La Chasse et la pêche en Ecosse. — Les Grouses et les Tétras. — Les Ptarmigans. — La Pêche, par Paul Combes.

Abonnements: France: Un an, 26 fr. Six mois, 14 fr. Union Postale: Un an, 28 fr. Six mois 5 fr.

Le numéro: 50 centimes.

Bureaux à la librairie Hachette et Cie, 79, boulevard Saint-Germain, Paris.

Les POMPES McDOUGALL

SONT LES

POMPES STANDARD



Ce qu'il y a de mieux seulement est assez bon pour nos clients et nous n'en demandons pas trop cher non plus.

Votre fournisseur de gros les vend et s'il ne les vend pas, il ne vend pas les meilleures.

Nous avons un catalogue pour vous.

THE R. McDOUGALL CO., Limited
Galt, Ont., Canada.

Laurence & Robitaille

MARCHANDS DE

Bois de Sciage et de Charpente

BUREAU ET CLOS

Coin des rues Craig et St-Denis

Bell Tél., Main 1488. MONTREAL
Tél. des Marchands, 804.

CLOS AU CANAL

Coin des rues William et Richmond

Bell Tél., Main 3844

Tel. Bell Main 3951 Tel. Marchands 1381

T. PREFONTAINE & CIE

LIMITÉ

Bois de Sciage et de Charpente

GROS ET DETAIL

Bureau: coin des rues NAPOLEON ET TRACY

STE-CUNEGONDE

Clos à bois, le long du Canal Lachine, des deux côtés. Téléphone Bell 8141, Montréal.

Spécialité: Bois préparés de toutes façons, assortis par longueurs et largeurs en grande quantité.

La Lampe à Gaz Auer.

"FAIT RAYONNER LE JOUR OU REGNAIT LA NUIT."

Styles nouveaux. Plus bas prix.

Etes-vous intéressé à avoir une lampe qui vous donne un pouvoir de 100 chandelles?

Etes-vous intéressé à éclairer brillamment votre magasin? Vous savez que cela attire la clientèle.

Etes-vous intéressé à économiser 50% sur le coût du pétrole?

Etes-vous intéressé à obtenir l'agence pour une lampe qui vous donnera tous ces avantages?

C'EST LA LAMPE QUE NOUS FABRIQUONS.

Toutes nos Lampes sont Garanties.

Ecrivez-nous et demandez nos catalogues et Taux d'Escompte.

AUER LIGHT CO., 1682 RUE NOTRE-DAME, MONTRÉAL.



Chez H. C. Stone, architecte, rue St Jacques, No 185, une bâtisse rue Lagouchetière, à 4 étages, formant une manufacture; couverture Campbell & Gilday; plombage G. W. Hughes; chauffage G. W. Hughes; peinture et vitrage Jones & Henry; ouvrage en fer H. R. Ives & Co. Propriétaire United Shoe Co.

Chez H. C. Stone, architecte, rue St Jacques, No 185, une bâtisse rue St Pierre, à 5 étages, formant bureaux et magasin; chauffage Garth & Co.; extincteurs Fensom Works; ouvrage en fer H. R. Ives & Co.; éleveurs, The Elevator. Propriétaire Beardmore Building.

NOTES

M. H. C. Stone, architecte, demande des soumissions pour les modifications à faire à la manufacture de la Hudson Bay Knitting Co., située rue Lagouchetière, No 738.

Les plans et devis que M. Alph. Content, architecte à préparés pour l'église et la sacristie de L'Avenir ont été acceptés par sa Grandeur Mgr Gravel de Nicolet, les soumissions sont demandés.

Permis de Construire à Montréal

Rue Drummond No 94, une voûte sous le trottoir; coût probable \$300. Propriétaire A. Dionne (1812).

Coin des rues Sherbrooke et Stanley, modifications et addition de 29 x 37, à 4 étages, en pierre et brique; coût probable \$30,000. Propriétaire The Mount-Royal Club; architectes Edm. & W. S. Maxwell; entrepreneur John Quinlan. (1813).

Avenue Laval, près de la rue Sherbrooke, une allonge de 21 x 95, à 2 étages en brique pressée; coût probable \$3,000. Propriétaire Club St Denis; architecte J. O. Turgeon; entrepreneurs Latreille Frères. (1814).

Rue St André No 1660, un hangar; coût probable \$25. Propriétaire Avila Berthiaume. (1815).

Rue Notre-Dame No 2110, modifications à une maison; coût probable \$100. Propriétaire la succession C. S. Rodier. (1816).

Rue Pontiac No 98, une maison formant 2 logements, 22 x 30, à 2 étages, en bois et brique, couverture en gravois; coût probable \$800. Propriétaire S. D. Vallières; entrepreneur S. D. Vallières. (1817).

Coin des rues St Thomas & William, modifications à une bâtisse; coût probable \$200. Propriétaire Syracuse Smelting Works; entrepreneur John Farrell. (1818).

Rue Sanguinet No 93, modifications à une maison; coût probable \$750. Propriétaire H. Labelle; entrepreneur G. Gagnon. (1820).

Rue Sanguinet, près de la rue Dorchester, un hangar, 8 x 24; coût probable \$100. Propriétaire Henri Labelle; entrepreneur G. Gagnon. (1819).

Rue Lagouchetière No 738, modifications à une manufacture; coût probable \$10,000. Propriétaire Hudson Bay Knitting Co.; architecte H. C. Stone. (1821).

Rue St André, près de la rue Bienville, une maison formant un logement, 21 x

30, à 2 étages, en pierre et bois, couverture en gravois et goudron; coût probable \$900. Propriétaire S. D. Vallières; entrepreneur S. D. Vallières. (1822).

Ruelle des Fortifications, une bâtisse, formant une manufacture, 31 x 35, à 4 étages, en brique; couverture en gravois; coût probable \$6,000. Propriétaire Jas. R. Wilson; entrepreneur J. H. Hutchison; architectes Hutchison & Woods. (1823).

Rue Fulford No 93, modifications à une maison; coût probable \$250. Propriétaire V. Raby; entrepreneur J. B. Dagenais. (1824).

Rue Frontenac, près de la rue Hoche-laga, une maison formant 2 logements, 22 x 36, à 2 étages, en brique; coût probable \$800. Propriétaire A. Marsan. (1825).

Coin des Avenues Mont-Royal et Christophe Colomb, deux maisons formant 2 magasins et 2 logements, 40 x 50, à 3 étages en pierre et brique; coût probable \$5,000. Propriétaire G. Marcoux; architecte Jos. Art. Godin; entrepreneur E. Godin. (1826-1827).

Carré St-Louis No 1, modifications à une maison; coût probable \$250. Propriétaire Mde L. N. Brault; entrepreneur E. Casse. (1828).

Rue du Grand Trunk No 487, une maison formant 2 logements, 22 x 58, à 2 étages, en pierre et brique, couverture en résine et ciment; coût probable \$2,200. Propriétaire G. Pennycad; entrepreneur Isaac Collins. (1829).

Ruelle Fortifications, près de la rue St François-Xavier, modifications à une bâtisse; coût probable \$200. Propriétaire la succession Hy Hogan; entrepreneur Geo. Roberts. (1830).



PROVINCE DE QUEBEC

Cessions

Maisonneuve — Royal (The) Shoe Co.
Roberval — Audet, C. mag. gén.

Décès

Hull — D'Amour C. mfr portes et chassis.
Lévis — Goulet, Jean, épicier.

Curateurs

Buckingham — Wilks & Michaud à L. O. David & Cie, tailleurs.

Lachine — Desmarreau, Alex à H. Robert & Cie, épiciers.

Montréal — Hyde, John, à Stewart, Allen & Lemaistre, chemises.

St Romuald — Lemieux, A. à Mde P. M. Cauchon, mag. gén.

En difficulté

Brysonville — Paterson, W. A. mag. gén.
Montréal — Aumont & Caty, contracteurs

St Eulalie — Heon, J. E. mag. gén.

Sault au Récollet — Dufour & Cie, commerçants.

Warwick — Rousseau, M. mag. gén.

Dissolutions de sociétés

Montréal — Chalifoux Frères, imprimeurs
Charland & Lacasse, tabacs; une nouvelle société est formée.

Leblanc, E. Z. & Cie, nouveautés; une nouvelle société est formée.

Costin, T. & Co., articles de sport.

Pierce, C. & Co., fourrures, etc.; une nouvelle société est formée.

Thomas, James & Bros, contracteurs.

V. L. ACOMBE, Architecte,
32½ Ave de Lorimier

L. R. M. MONTBRIAND,

Architecte et Mesureur,

No 230 rue St-André,

Montréal.

J. E. EMILE VANIER,
Ingénieur Civil et Architecte.
Ancien élève de l'École Polytechnique. Constructions Civiles et Religieuses, Aqueducs, Egouts, Pavages. — 20 années de pratique.
107 rue St Jacques, Montréal

HORMISDAS CONTANT, Entrepreneur Plâtrier, 290 rue Beaudry. Phone Bell E. 1177.

E. D. OUVILLE, Plombier
137B rue St-Urbain, Montréal.

O. M. L. AVOIE,

Peintre-Décorateur,

Peintre d'Enseignes

et de Maisons. — — —

Tapissier et Blanchisseur,

No 482 rue St-Hubert,

Telephone East 1412.

Montréal.

FAUCHER & Fils

Importateurs et Marchands-Ferronniers

Bois et Garnitures de Voitures

Fournitures pour Carrossiers et Forgerons, telles que Fer en barres, Acier, Charbon de forge, Peintures, Vernis, etc.

Nos. 796 à 802, Rue Craig,

MONTREAL.

Téléphone Main 576

FERRONNERIES, HUILE,
PEINTURES, CHARBON,
ETC., ETC.

Edinburgh Co
COR NOTRE DAME & SEIGNEURS

Manufacturiers et Importateurs,
Montréal.

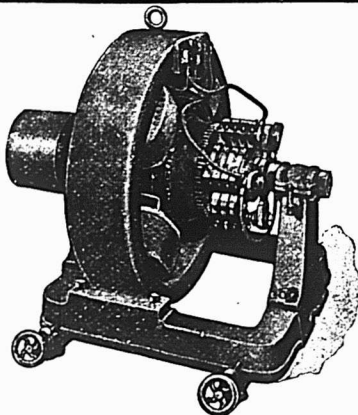

BARTON & CO., Manufacturiers de DYNAMOS ET MOTEURS

N'IMPORTE QUEL VOLTAGE—TOUTES LES DIMENSIONS

Les personnes désirant obtenir des machines de première classe consulteront leurs meilleurs intérêts en nous écrivant pour avoir nos prix. Réparations, une spécialité.

Bureau et ateliers: 352 RUE WELLINGTON, LONDON, ONT.

Québec — Gagnon & Huot, mfr vermicelle, etc.

Fonds à vendre

Kazabazua — McGinn & Abbott, mag. gén.

St Rosaire — Brunelle, A. moulin à scie.

Fonds vendus

Bic — Pineau, Jos. & Cie, mag. gén.

Hull — Goyette, Jacques, hotel.

Montreal — Guimond, J. E. merceries; à Isaac Vineberg.

Québec — Lelièvre, F. X. S. meubles, etc.
St Alexis de Montcalm — Fontaine, Alp. mag. gén.

St Tite — Barrette, Adrien, mag. gén.

Nouveaux établissements

Montréal — Canadian Costume Mfg Co., hardes.

Costen T. & Co., armuriers, etc.

D'Avignon, J. & P. mfr poêles.

Electrical (The) Trades Ass. of Can. Limited.

Federal (The) Cigarette & Tobacco Co.

La Corona Hotel (The) Co., Ltd.

Shapiro & Ruben, commerçants.

St Jean, J. L. & Cie, bouchers; G. Mercier.

Gelinas, E. & Fils, chaussures.

Loftus & Co., couvreurs.

Parisian & New-York Ladies Tailoring Co.

Simard Frères, hôtel.

Soucisse Alph & Cie, bouchers.

Québec — Cash Premium (The) Advertising Co.; Chs. LeBel.

PROVINCE D'ONTARIO

Concordats

West Lorne — Carmichael & Leitch, épiciers.

En difficulté

Arnprior — Irvine, F. J. & Co., épiciers.

Belmont — Gawley, J. J. épicier et nouveautés.

Fonds à vendre

Bradford — Stiobs, John, épicier.

Fonds vendus

Broadhagen — Pushelberg, Wm. F. mag. gén.; A. W. Eickmeier.

Galt — Current, A. L. épicier; à E. J. Powell.

Hensall — Case, J. S. épicier; à Geo. Scott.

Ouvry — Gill, Henry, mag. gén.; à James A. Magill.

Seaforth — Colbert, A. W. épicier, etc.; à W. A. Crich.

MANITOBA ET TERRITOIRES DU

NORD-OUEST

Fonds vendus

Medora — Dandy, James, épicier; à E. C. Walton.

Tenlon — Alexander, J. F. mag. gén.; à T. Cook.

Winnipeg — Bawlf, W. J. liqueurs; à A. Joly.

Nouveaux établissements

Deloraine — Dominion Bank; a ouvert une succursale.

Grenfell — Dominion Bank; a ouvert une succursale.

Selkirk West — Dominion Bank; a ouvert une succursale.

COLOMBIE-ANGLAISE

Cessations de commerce

Bonanza — Vault & Kalt, ferronnerie; Vault & Weber, succédent.

Décès

Ladysmith — Clay, Samuel, épicier.
Vancouver — Meek, Geo. E, épiciers, etc.

Fonds à vendre

Ashcroft — Foster, F. W. mag. gén.
Ferguson — Cumming & Co., mag. gén.

Nouveaux Etablissements
Cranbrook — Imperial Bank of Canada; a ouvert une succursale ici.

PROVINCE DE QUEBEC

COUR SUPERIEURE

ACTIONS

Défendeurs. Demandeurs. Montants.

<i>Ahuntsic</i>		
Paradis Jos.	Cyr Bisson	121
<i>Birmingham Ang.</i>		
Whitfield F. W. & Co. et al.	M. F. Foley	102
<i>Coteau Landing</i>		
Filiatrault S.	Elie B. Prieur	127
<i>Dorion</i>		
Lalonde Valerie.	J. B. A. Valois	118
<i>Dorval</i>		
Morris Alex W.	Jos. Palliser	373
<i>Glasgow, Ecosse</i>		
Gillespie & Wilson.	M. F. Foley	168
<i>Laprairie</i>		
Lefebvre Chérie.	Donat Lefebvre	500
<i>Maisonneuve</i>		
Desjardins Hubert.	Jos. Desautels	206
<i>Midland, Ont.</i>		
Turner Lumber Co.	Thim Pepin	178
<i>Montreal</i>		
Arnton, De Edith M. et vir et al.	J. Arnton et al	1e cl.
Brunelle H.	Geo. Goldstone	111
<i>Cie d'Imp. Industrielle et al. Léon Soucy</i>		
Can. Forwarding & Export Co. Ltd	Mont. Coal & Towing Co.	219
<i>Cohen Abraham et al. Abraham M. Vineberg</i>		
Can. Pac. Ry Co.	Adolphe Blais	185
<i>Chouinard J. T. La Banque Nationale</i>		
Claxton De Ethel et vir et al.	La Banque Nationale	200
Donohue P. J.	Léon Payette	152
Dunham Eleanor et al.	M. C. Foley	572
<i>Demers Eugène Victor. Ville de Maisonneuve</i>		
Desmarais Jos et al.	Théop. Samson	3e cl.
<i>De Marché De Nicla et al. John W. Grier</i>		
Ford Daniel.	David S. Walker	1409
<i>Garneau Jean. Le Roi</i>		
Hughes John.	F. X. Roy	135
<i>Lamoureux Alph et al. G. B. Burland</i>		
Morrison John.	J. Cunningham	140
<i>Morin Alph et al esqual. De M. O. Morin</i>		
Morin Alph et al esqual.	J. O. Marceau	1532
<i>Marsolais De Adeline et al. De M. Guilbault</i>		
Mackay W. Alexander.	Ville de Westmount	4e cl.
<i>McNulty Chs P. et al. Geo. W. Stephens</i>		
Mtl. St. Ry. Co.	Jas H. Harte	201
<i>Mark J. W. De Ann Shearer</i>		
Pinkum De Myra et vir et al.	The Gault Bros. Co.	150
Perrault Zeph et al.	Neil Mulvena	603
<i>Purcell Mary. De Agnès Finlay et al</i>		
Peavy John Peter.	Ulric Borduas	309
<i>Pelletier J. B. F. J. Bisailon et al</i>		
Pelletier Jos.	Laurent Pigeon	200
<i>Pilon J. David. Nap. Vinette esqual</i>		
Raymond Dieudonné et uxore et al.	Alf. Lapointe	2e cl.
<i>Reford (The) Robert Co. Wm. Blackburn</i>		
Rosenfield Bernard.	Hy. Sane	500
<i>Roberts Wm. J. H. Bernard et al</i>		
Rudick Jacob.	Lande Bros	115
<i>Salhamie Abraham. Walter Williams</i>		
Tougas Alexis.	Alph. Tougas	150

PAIN POUR OISEAUX Est le "Cottam Seed," fabriqué d'après six brevets. Marchandise de confiance; rien ne peut l'approcher comme valeur et comme popularité. Chez tous les fournisseurs de gros.

La Peptonine
Le véritable aliment des enfants, pur, stérilisé, approuvé par les analystes officiels, recommandé par les autorités médicales.
Se détaille à 25 cts la grande boîte.
Pour les cotations, consultez les prix courants de ce journal.
F. COURSOL, Seul Propriétaire,
382 Avenue de l'Hôtel de Ville, - MONTREAL.

La Viatorine
EMULSION SUPERIEURE D'HUILE DE FOIE DE MORUE
GUERIT Toux, Bronchite, Asthme, Rhume, Scrofule, Pituite, Dyspepsie, Débilité Générale. 25c., 50c., \$1.00 la bouteille. En vente partout.
DEPOT PRINCIPAL
Institution des Sourds-Muets. St-Louis du Mile End.

Thomas Ligget
Tapis, Prelarts, Rideaux, Draperies, Rugs, Etc.
EMPIRE BUILDING
2474 & 2476 rue Ste-Catherine, MONTREAL.

G. ELIE AMYOT
IMPORTATEUR D'ARTICLES DE
Modes et Hautes Fantaisies
EUROPÉENNES ET AMÉRICAINES
Téléphone 887 ♦ En gros seulement
59, rue Dalhousie, B. V., Québec

FOURRURES! FOURRURES!

Importateur et exportateur en gros de fourrures brutes et préparées. Manufacturier de fourrures pour Messieurs, Dames et Enfants, telles que Pardessus, Jaquettes Collettertes, Coats Tours de Cou, etc., aussi Mitaines et Gants de Chamois.
On paie le plus haut prix du marché sur consignation de fourrures non-préparées, Peaux, Cires d'Abelle et Racines de Ginseng.
HIRAM JOHNSON, 494 Rue St-Paul.

HARDOUIN LIONAIS
D.C.D., L.C.D.,
CHIRURGIEN DENTISTE,
Gradué du " Philadelphia Dental College
Licencié du Collège Dentaire de la P. de Q.
2359 RUE STE-CATHERINE
MONTREAL
Tél. de Bureau: Up 2498. Résidence. 870 E.

Trebitsch I. T.	M. Rapelovitch et al	528
Wai Geo. S. et al.	Wm. Currie	182
Wood Walter E.	Wm. M. Henderson	275
<i>Ottawa, Ont</i>		
Dansereau, M. E. et al.	Archibald Campbell	297
<i>Outremont</i>		
Trustees School Commrs.	Teleph. Brisson	2e cl.
Bertrand De Marg et vir.	Hon. S. Pagnuelo	1129
<i>Richmond</i>		
Dearden Jas.	W. W. Cotton	222
<i>St Constant</i>		
Brossard De Adèle et vir et al.	Elz. Dulude	3e cl.
<i>Ste Cunégonde</i>		
Lapierre Damase.	De Ant. M. Mazuel	4136
<i>Ste Julienne</i>		
Ricard Adhemar.	J. H. Wilson	125
<i>St Louis</i>		
Hogue Ferd.	J. A. Shinnick	102
<i>Ste Marthe</i>		
Massé J. Bte.	De Hélène McCabe	300
<i>St Vincent de Paul</i>		
Brunet Jos.	Elzéar Bélanger	121
<i>West Farnham</i>		
Guay Michel.	Alex Brosseau	300
<i>Westmount</i>		
Reindhardt Lothier.	Chs C. Holland	150

COUR SUPERIEURE
JU--MENTS RENDUS

Défendeurs. Demandeurs. Montants.

<i>Longueuil</i>		
Wilber Geo.	Louis Marcille	550
David J. E.	Wilfrid Larose	125
<i>Maisonneuve</i>		
Pelletier Jos.	De Jane Gow et vir	335
<i>Montreal</i>		
Archambault, Frank et al.	Jas. W. Shaw et al	384
Aumond Jos et al.	Félix Dansereau	192
Brown Wm S. et al.	U. Garand et al	202
Beck, Hy Ths.	De Marie F. Leclaire	84
Boas Felsen Co.	Jas. Sabotte	219
Bell J. H.	Edw. C. Perkins	167
Cadieux Alphonse.	Emmanuel Lacroix	275
<i>Cité de Montréal. De Georgianna M. Missen</i>		
Desjordy Albert et al.	Wilfrid Larose	125
<i>Dunham Eleanor. Vincent B. Campbell</i>		
Fournier E. et al.	L. O. Grothé	231
Forman Jacob.	Harry Forman	605
<i>Gaudette De Alberta et vir et al. The Empire Mfg Co.</i>		
Guarantee Co. of N. America.	Hon. H. Archambault	1013
Jackson Fred et al.	Chs A. Sharpe	105
Lambert J. H.	Gustave Fauteux	188
Lamarée Victor.	Ed. Ladouceur	25
Marks Jas. W.	De Ann Shearer	780
<i>Marsolais Gilbert. Germain Tessier (Dom.)</i>		
Maskowicz I.	Carl Rosenberg	209
Massey Fred.	Wm. J. Henderson	295
O'Shea Edw.	Norman L. Martin	201
Roy Joseph.	E. G. Brooks	126
Racette J. D.	Alex McDougall	300
<i>Simard Adam. Inst. Cath. des Sourds et Muets</i>		
Smith Geo. W.	The Hamilton Brass Mfg Co.	199
Thibault Sévère.	D. A. Lafortune	202

Whitley Fred et al. Hon. L. F. R. Masson esqual	5066
<i>St Henri</i>	
Lefebvre Jos. J. Chs. Lacoste	316
<i>St Laurent</i>	
Gohier Edouard. Norman F. Nash	390
<i>St Lazare</i>	
Lauzon Jérémie Fils. N. Chartrand	246
<i>St Louis</i>	
Jasmin Léon. Jos. Ward	366
<i>Westmount</i>	
Stewart Fred W. et al. Union Bank of Canada	125
COUR DE CIRCUIT	
JUGEMENTS RENDUS	
<i>Défendeurs. Demandeurs. Montants.</i>	
<i>Cote St Paul</i>	
E. Bausch. The Great Western Life Ass. Co.	13
<i>Maisonneuve</i>	
Deneau T. S. J. Girard	12
<i>Montréal</i>	
Birch A. A. Galgoot	10
Brugere H. C. Fortier	12
Barlow Jas. N. Creamer	7
Bernard L. A. Geo. Beaulieu	15
Barrette Olivier. H. Wolofsky	9
Campbell E. J. Gibson	40
Clermont J. B. Massey Harris Co.	21
Carignan Alfred & Cie. Alph. J. Chapat	50
Cardinal Ant. N. Quesnel	10
Desjardins J. N. Séguin	28
Duchesne L. J. L. Nault	11
Dequoy J. G. Chandler & Massey	43
Deneau De E. De A. Menard et vir	25
De Martigny R. L. De A. Menard	19
Desrochers De J. L. De A. Menard et vir	21
Derome L. G. et al. L. J. Desrosiers	34
Engelsted A. M. M. Tapley	16
Forget T. A. Lacroix	14
Filiatrault P. H. Ness	21
Guerard T. J. Phaneuf	17
Grignon A. A. Desjardins	11
Graham F. A. De A. Menard et vir	14
Gaudet J. L. L. Chalifoux	7
Herron Willie. Benonie Rhéaume	50
Head J. J. L. Mitchell	25
Hurtubise F. X. Chs. Bruchesi	22
Houde J. L. J. Lamoureux	39
Jaslow M. S. Ledoux	15
Kent De J. et vir. J. Crankshaw	59
Kane M. J. Phaneuf	8
Lemieux Arthur. N. Masson	11
Lebœuf J. S. A. Levitt	5
Lafrance J. V. et al. De A. Menard et vir	10
Lalumière J. H. Gravel	17
Levesque R. G. Guibord	13
Lortie De Henriette. J. L. Bélair	14
McGee Jas. D. Lizabel	6
Monarque J. E. Fournier	16
Masson E. E. Choquette	10
Moreau E. Z. Prézeau	16
MacDonald B. et al. P. Maynaugh	25
Normandin A. A. Marsolais	24
Piché D. J. Phaneuf	16
Parent O. O. Proulx	13
Picotte L. G. W. Foisy et al	24
Perrier J. A. F. Tremblay	12
Roma T. M. Mulcahy	21
Raphael D. et al. S. Craig et al	14
Reynolds J. M. J. D. E. Lafond	66
Shipton Wm. J. Labrèche	84
Scully De H. L. S. Craig et al	12
Tonnancour A. S. A. Levitt	14
Tremblay P. T. Pleau	15

ETIQUETTES

N'importe quelle grandeur.
1 à 17 couleurs.
Tous les procédés

Etiquettes pour Costumes. Etiquettes pour le Stock.
Dessins soumis.

LEVY & CO., IMPRIMEURS, TORONTO
19 Leader Lane

Ontario Nut Works, Paris.
BROWN & CO.

Manufacturiers
d'ECROUS moulés à chaud,
de toutes grandeurs, carrés
et hexagones

LOTS A BATIR

Dans la plus belle et la plus saine partie de la ville . . .

A. & H. LIONAIS, Props,
25 rue St Gabriel.

Mc Caskill, Dougall & Co.
Fabricants de
Vernis Fins
et *Japans.*
Montreal

Tel. Bell up 971
The Crescent Electric Co.
L. ROUSSEAU, Gérant. 2503 Ste-Catherine
Installation de lumière électrique et d'horloges de contrôle électrique, téléphones pour entrepôts, cloches électriques, etc. Seuls agents pour la
STANDARD ELECTRIC TIME CO. de Waterbury, Conn.

PRODUITS DE ONEIDA COMMUNITY

LICOUS, CHAINES À VACHES, Mains-de-Guide (Snaps), etc., etc.

Toutes les grandeurs, tous les genres. Peuvent être obtenus de tous les Jobbers du Canada.
Fabrique: — NIAGARA FALLS, Ont.

Ontario Silver Co., Limited
NIAGARA FALLS, Canada.
Manufacturiers de **Cuillers, Fourchettes, Coutellerie et Articles en plaqué.**
Demandez notre catalogue et nos cotations.



Machinerie à faire les chemins
Demandez Catalogue intéressant
THE GOOD ROADS MACHINERY CO., Ltd.
Hamilton, Ont.

Wilchhing W. De S. E. Brown	11
White C. et al. S. Craig et al	60
<i>New-York, N. Y.</i>	
Collins, H. R. C. E. Hanna	35
<i>Glen Robertson, Ont.</i>	
Markson M. Wm. Starke et al	10
<i>Ste Cunégonde</i>	
Turcotte S. E. A. Primeau et al	27
Carignan A. N. Larault	7
Lahaie J. De H. Moquin	10
<i>St Louis</i>	
Noble Edw. De B. Schlossberg et vir	30
<i>South Durham</i>	
Prefontaine H. H. Mtl. Optical Co.	80
<i>Verdun</i>	
Ford G. L. Lehrer	12
<i>Westmount</i>	
Sullivan F. A. G. H. Pearson	24
De Lorimier J. B. Wm. McNally	10

Soudure à froid du fer

Bien souvent on a besoin de souder deux morceaux de fer sans avoir la possibilité de les passer au feu pour opérer la soudure. Or, il existe, paraît-il, un moyen d'opérer cette soudure à froid; nous ferons remarquer toutefois immédiatement qu'il faut pour cela recourir à un corrosif puissant qui est l'acide sulfurique concentré, dont l'emploi exige des précautions minutieuses. Pour mener à bien la soudure en question, il faut faire dans l'acide sulfurique un mastif composé de six parties de soufre, d'autant de céruse et enfin d'une partie de borax. On recouvre de ce mastif les extrémités des morceaux de fer à réunir, et on les presse assez fortement l'une contre l'autre. On laisse sécher une semaine environ, mais ensuite la soudure résistera au choc du marteau.

Journal de la Jeunesse. — Sommaire de la 1562e livraison, 8 novembre 1902.

—Le petit Leveillé, par Albert Cim.— Les usages bizarres du papier, par Daniel Bellet.—Royauté de Charles de Bourgogne, par Mme Barbé.—Les marrons, par L. Viator.—Musée de poupées, par Marie Koenig.

Abonnements: France, un an, 20 fr. Six mois, 10 fr. Union Postale, un an, 22 fr. Six mois, 11 fr.

Le numéro: 40 centimes.
Hachette et Cie, boulevard Saint-Germain, 79, Paris.

TOUR DU MONDE. — Journal des voyages et des voyageurs. — Sommaire du No 44 (1er novembre 1902).

1o Les Représentations de la Passion, par M. Henri Jacottet. 2o A travers le monde: Naissance d'une ville.—San Francisco, par Raymond Bel.—Le Dessèchement de Zuiderzée. 3o L'Expansion coloniale: Le Chemin de fer du Cap au Caire. 4e Grandes Courses de Terre et de Mer: Traversée de l'Atlantique dans un Bateau à pétrole de 11 mètres et demi de longueur. 5o Dans le monde du travail: Le Câble Transatlantique. 6o A travers la nature: La Faillite prochaine de la Gutta-percha.— Intéressante tentative pour la prévenir. 7o Livres et Cartes.

Abonnements: France: Un an, 26 fr. Six mois, 14 fr. Union Postale: Un an, 28 fr. Six mois, 15 fr.

Le numéro: 50 centimes.
Bureaux à la librairie Hachette & Cie, 79, boulevard Saint-Germain, Paris.



Du 2 au 9 Décembre 1902

District de Montréal

G. Deserres vs Alphonse Leclair.

Le lot 1059 du quartier St Antoine, situé sur le carré Victoria, avec bâtisses.

Vente le 4 décembre, à 10 h. a. m. au bureau du shérif.

District de Chicoutimi

Joseph Gagnon vs Louis Gagné alias Gagnon.

Chicoutimi — Les deux tiers indivis de partie du lot 321.

Vente le 3 décembre, à 10 h. a. m. au bureau du shérif.

L. G. Belleau vs L. E. Guay & Cie. Chicoutimi — Les droits de réméré des parties des lots 13 et 14, avec bâtisses.

Vente le 3 décembre, à 11 h. a. m. au bureau du shérif.

District d'Arthabaska

Alf. E. Armstrong vs George Lagueux.

St Désiré du Lac Noir — La partie du lot 322-47 du 6ème rang contenant 5000 pieds, avec bâtisses.

Vente le 2 décembre, à 10 h. a. m. à la porte de l'église paroissiale.

District de Joliette

La Banque Nationale vs Dame Exilda Tessier dit Lavigne et vir.

Joliette — La partie du lot 249 situé rue Manseau, avec bâtisses.

Vente le 2 décembre, à 10 h. a. m. au bureau du shérif.

District d'Ottawa

Chs. Desmarais vs Alfred Tétu et al.

Canton Bouchette — Les lots 12, 13 et 14 du 6ème rang.

Vente le 2 décembre, à 10 h. a. m. au bureau d'enregistrement à Hull.

District de Québec

La Société de Construction Permanente de Québec vs Ferdinand Patry.

St Raymond — La partie nord-ouest du lot 557-2, avec bâtisses.

Vente le 5 décembre, à 11 h. a. m. à la porte de l'église paroissiale.

District de Trois-Rivières

Mathew Moody vs Wilbrod Lagacé.

Notre-Dame du Mont-Carmel — Le lot 257, avec bâtisses.

Vente le 2 décembre, à 10 h. a. m. à la porte de l'église paroissiale.

P. N. Chaillez vs les héritiers de feu Edwidge Germain.

St Stanislas et St Adolphe — 1. Le lot 186 situé à St Stanislas, avec bâtisses.

2. Le lot 700, situé à St Adolphe, avec une grange.

Vente le 4 décembre, à 10 h. a. m. à la porte de l'église paroissiale de St Stanislas pour le lot de cette paroisse et le même jour à 2 h. p. m. à la porte de l'église de St Adolphe pour le lot de cette paroisse.

IMPERMEABILISATION

On distingue dans l'imperméabilisation deux catégories: la souple, pour les vêtements et la rigide, pour papiers, cartons ou étoffes remplaçant les toiles ci-rées.

IMPERMEABILISATION SOUPLE

Il faut commencer par faire à part 2 solutions:

GRAVEL & DUHAMEL

IMPORTATEURS DE

Fournitures de Sellerie et Carrosserie

SPECIALITÉS:

Garnitures pour harnais, Tops, Roues. Trains, Cuirs à bourrer Vernis et Peintures.

Et en général tout ce que nécessite la fabrication des voitures

276 rue St-Paul, 117 des Commissaires
Tel. Main 551-2705. Marchands 51.

McArthur, Corneille & Cie

Importateurs et Fabricants de

Peintures, Huiles, Vernis, Vitres, Produits Chimiques et Matières colorantes de tous genres.

Spécialités de Colles-fortes et d'Huiles à Machinerie.

DEMANDEZ NOS PRIX

310, 312, 314, 316 RUE ST-PAUL
MONTREAL.

LOCKERBY & MCCOMB

Manufacturiers de

FEUTRE PRÉPARÉ pour couvertures marque "SHIELD"

FEUTRE Goudronné
marque "DOMINION"

PAPIER POUR GARNITURES DE COLD STORAGE. FEUTRE À TAPIS.

COALTAR ET POIX POUR COUVREURS.

65, rue Shannon,
TELEPHONE
Main 1989
Montréal

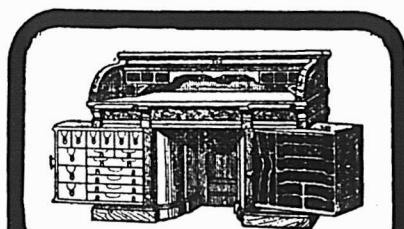

LE BUREAU DU JOUR

Toutes les combinaisons nécessaires pour rendre un bureau pratique, abrégeant l'ouvrage et économique se trouvent dans ceux que nous manufacturons. Sous le rapport de la matière première, de la construction, du fini et de l'utilité, de la durée et du dessin, ils devancent toutes les autres marques. Ils transforment tout bureau en un bureau plus confortable. Notre catalogue fournit tous les renseignements. Canadian Office and School Furniture Co., "Limited," Preston, Ont., Can. Ameublements pour Bureaux, Ecoles, Eglises et Loges.

Solution A

Eau de pluie 10 litres
Alun ordinaire 3 kilos

Solution B.

Eau de pluie 10 litres
Acétate de plomb 1 kilo

Mélanger 3 parties de la solution A à 1 partie de la solution B. Il se produit un précipité du sulfate de plomb, qui gagne le fond du vase par suite de la formation de sulfate d'alumine qui demeure à l'état de solution.

Décanter le liquide, y tremper 15 à 20 minutes le tissu à imperméabiliser, le retirer, le fouler vivement pour l'assouplir, suspendre à l'ombre et laisser sécher.

L'étoffe ainsi préparée équivaldra au caoutchouc et aura sur ce dernier l'avantage de laisser passer l'air et de ne point condenser la transpiration.

IMPERMEABILISATION RIGIDE

Là aussi il faut 2 solutions:

Solution A.

Eau de pluie 10 litres
Gomme arabique 500 gram.
Colle forte ordinaire. 1 kg. 700 gr.

Solution B.

Eau de pluie 10 litres.
Alun ordinaire 650 gr.
Savon de Marseille 1 kilo.

La solution B doit être faite à chaud. Pour la solution A, on fait fondre la colle forte à part, au bain-marie, dans un peu d'eau, puis on la mélange à la dite solution. Mélanger à chaud la solution B à la solution A.

Après refroidissement complet, on submerge dans le liquide les papiers ou les tissus à imperméabiliser, et on les y laisse séjourner jusqu'à ce qu'ils soient bien pénétrés par ce liquide; on les sèche par suspension, puis on les passe sous une presse ou sous un cylindre à froid.

COLLAGE DE PAPIER SUR METAL

Voici l'indication pour le collage des étiquettes et en général le papier sur des surfaces métalliques.

Débarrassez la surface du métal de toute trace de corps gras, en la lavant avec de l'eau chaude additionnée de soude. La plaque sèche est essuyée avec un chiffon propre et frottée ensuite avec du jus d'oignon. Le papier peut alors être monté sur le métal et adhèrera solidement.

Tour du monde. — Journal des voyages et des voyageurs. — Sommaire du no. 45, 8 novembre 1902. 1. Au Pays des Lapons, par M. L. de Launay. 2. A travers le monde: Bizerte. — Le Futur Toulon Africain, par G. du Boscq de Beaumont. — L'existence des Prisonniers boers à Ceylan, par G. Labadie-Lagrave (fin).

3. Parmi les races humaines: Les Dayaks de Bornéo. — Le Pays des Coupeurs de têtes. 4. Grandes Courses de Terre et de Mer: Résultats de l'Exploration de D. Sven Hedin au Tibet. 5. Conseils aux voyageurs: Chasses d'automne. — La Chasse en Bateau. — Choix de l'embarcation. — Comment doit-on naviguer? — Remarques sur le tir, par Paul Combes.