

LE PRIX COURANT

REVUE HEBDOMADAIRE

Du Commerce, de la Finance, de l'Industrie, de la Propriété Foncière et des Assurances

VOL. VI

MONTREAL, VENDREDI, 2 MAI 1890.

No. 9

N. F. BEDARD

17 rue William, Montreal

Marchand de Produits

A COMMISSION

et Négociant de toutes sortes de Fournitures pour

Fromageries et Beurreries

AGENT DE

MacPherson & Schell

Alexandria, Ont.

pour la vente de leur fameux bois à botte reconnu par le grand nombre des fromagers comme n'ayant pas son égal ici en Canada, ainsi que leur moulin à plier les boîtes lequel travaille à perfection.

On pourra voir ce moulin et un échantillon du bois à mon magasin.

Pour prix et plus amples détails veuillez correspondre à l'adresse ci-dessus.

Pour communication par téléphone, demandez le No 2461.

JAMBONS

The finest quality obtainable anywhere



USE



M. LAING & SONS

MONTREAL

TO BE HAD OF ALL LEADING GROCERS.

Demandez la liste des prix.

Bureau : Telephone No. 344

MAISON D'EMPAQUETAGE:

Telephone No. 6036

DUCKETT, HODGE & Cie

Exportateurs de

BEURRE et FROMAGE

et Marchands de

PROVISIONS en GENERAL

104 rue des Sœurs Grises

Coin de la rue William

MONTREAL

McArthur Corneille & Co.

Fabricants et Importateurs de

Couleurs et de Vernis

VERRE A VITRE

Glaces ordinaires et de choix. — Polies. Huiles de toute espèce.

Produits chimiques, Teintures, etc.

Propriétaires de la marque célèbre Crown Diamond de Blanc de Plomb.

316 à 316, Rue St-Paul

REVUE DES MARCHES

GRAINS ET FARINES

Marchés de gros

Les marchés d'Europe sont fermes, quoique calmes pour le blé. On prétend que les réserves en Angleterre sont plus petites qu'elles n'ont été depuis longtemps, et que les acheteurs anglais, qui ont toujours été sous l'impression que le blé ne pouvait que baisser en Amérique, vont bientôt être obligés d'acheter sur un marché en hausse. Le blé anglais à Londres s'est vendu la semaine dernière 30 s. 4 d, contre 29 s. 7 d, prix payé pendant la semaine correspondante de l'année dernière. Le *Mark Lane Express* signale de fortes ventes de blés en Russie et de blé de la nouvelle récolte des Indes. Les farines américaines sont en hausse. Le maïs est plus ferme et en hausse de 6 d. Les blés étrangers sont en hausse de 6d à 1s. L'avoine est en hausse de 3d.

Aux Etats Unis la situation du blé reste très ferme. Les rapports des récoltes sont en faveur des haussiers. La *Farmer Review* vient de publier un rapport qui constate une diminution de deux points dans la condition du blé d'hiver dans tous les états excepté le Michigan. Et malgré que la demande pour l'exportation ne soit pas aussi active qu'on le désirerait, les prix montent à peu près partout.

Voici les cotes des principaux marchés:

	23 avril 1er mai	
Chicago (mai).....	88½	89½
New-York (mai).....	94½	96½
St-Louis (disp.).....	86	86
Duluth (disp.).....	87	87½

Au Manitoba, les semences sont à peu près terminées, quant au blé; la température variable et froide n'a pas été favorable à la germination mais il est tombé assez d'eau pour donner une bonne impulsion à la végétation dès que le soleil sera un peu plus chaud.

On signale une vente d'un lot de 10,000

à 12,000 minots à Port Arthur, à environ \$1.07½ pour No. 1 dur de Manitoba.

Sur le marché local les prix sont fermes, mais il se fait peu d'affaires. Il n'y a aucun changement dans les cours des farines sur notre marché mais les vendeurs ne sont disposés à faire aucune concession sur les prix que nous cotons, que la quantité demandée soit de 10 ou de 100 quarts. La demande est plus calme et se réduit aux besoins pressants, les acheteurs étant sous l'impression que la hausse n'est que temporaire; mais, d'après les meuniers, nous ne devons pas espérer de changement avant que les semailles étant terminées dans le Nord-Ouest, on sache exactement ce qui reste disponible pour nos marchés.

Les farines d'avoine sont fermes et les quelques marchands qui n'étaient pas renseignés sur l'état du marché, savent en ce moment à quoi s'en tenir.

L'avoine est en bonne demande et assez ferme. On a vendu cette semaine de l'avoine de la province à 36c par 32 lbs en magasin. L'avoine du Haut Canada vaut 38c par 34 lbs.

Les pois sont un peu plus faibles, le prix en Angleterre ne laissant guère de marge aux exportateurs. Les détenteurs demandent 72c, mais il n'a été offert à notre connaissance que de 71 à 71½ à flot.

L'orge devient plus rare. Le Haut Canada a exporté beaucoup aux Etats Unis où les prix sont favorables pour l'orge à malter; mais sur notre marché, il n'y a pas encore de demande. L'orge pour la moulée est plus ferme et se vend 40c. On peut acheter nominalement l'orge à malter de 52 à 54c en magasin.

Le sarrasin et le maïs sont sans changement appréciable.

Les frets sont stationnaires.

Nous cotons en gros:

Blé roux d'hiver, Canada No. 2. 0.00 à 0.00	
" blanc d'hiver, " " 0.00 " 0.00	
" du printemps, " " 0.00 " 0.00	
" du Manitoba, No. 1 dur..... 1.15 " 1.16	
" " " 2 dur..... 1.12 " 1.13	
Avoine..... 36 " 38	
Blé d'inde, en douane..... 39 " 40	
" droits payés..... 50 " 55	
Pois, No. 1..... 80 " 90	
" 2, (ordinaire)..... 71 " 72	
Orge, par minot..... 40 " 54	
Sarrasin, par 50 lbs..... 42½ " 45	
Seigle, par 50 lbs..... 00 " 50	

FARINES

Patente d'hiver.....	\$5 00 à 5 25
do du printemps.....	5 30 à 5 50
do Américaine.....	6 25 à 6 50
Straight roller.....	4 75 à 5 00
Extra.....	4 45 à 4 60
Supérieure.....	3 40 à 3 60
Forte de boulanger (cité).....	0 00 à 5 25
do Américaine.....	0 00 à 4 50

PIANOS

TERMES FACILES

BAS PRIX

QUALITÉ SUPÉRIEURE



Seul importateur des pianos Hazelton, Fischer et Dominion, et des orgues Eoliennes et Dominion. Le plus grand assortiment du Canada.

C. D. MORIN

1386, RUE NOTRE-DAME

Manufacturier et Marchand en Gros

d'Essences Culinaires, Huile à cheveux, Parfumerie, Lessiv et Caustique à la livre ou au quart, Huiles d'Olive, de Castor, de Foin de morue, à Machines à coudre, etc.

Vinaigre en cruches ou au quart de première qualité seulement et au plus bas prix du marché.

Propriétaire du Strop du Prince de Galles. Toute commande par la poste, exécutée avec diligence et les effets livrés dans toute la ville et les environs ou à bord des charbonniers sans charge extra.

J. A. MERCIER

COURTIER D'ASSURANCES

CONTRE LE FEU ET SUR LA VIE

76, rue St-Gabriel

Bâtisses du Gouvernement, MONTREAL

Risques placés aux taux les plus raisonnables. — Patronage sollicité.

Téléphone du bureau, 191.

Téléphone résidence privée, 6002.

IMPORTANT AUX

FROMAGERS

qui tiennent à faire de beau fromage.

Extrait Danois de Présure

DE CHR. HANSEN

Le seul dans le commerce qu'on puisse employer en toute confiance. 100 médailles de première classe aux différentes Expositions.

2 médailles d'or à l'Exposition Universelle de Paris. (M. Hansen a en outre été nommé Officier de l'Instruction Publique.)

Couleurs Danoises pour Fromage

DE CHR. HANSEN.

Donnant une teinte nette et permanente. Echantillons expédiés gratis sur demande.

Agents pour le Canada:

Ward, Carter & Cie

321, 323, 525 et 227

Rue des Commissaires, Montréal. Dépôt de fournitures de tout genre pour Fromageries.

Consignations de Tapis. Le département des consignations sera OUVERT LUNDI, CHEZ THOMAS LIGGET

qui a l'intention de s'assurer de fortes consignations, dans l'intérêt des forts détenteurs et du public, étant toujours à la recherche des Valeurs Extra en fait de marchandises. Aucune marchandise ne sera reçue dans notre département de consignations à moins de nous être consignée à des prix très bas pour liquider. Les fabricants, entreposants et marchands de gros qui seraient chargés de stocks excessifs de TAPIS dont ils n'auraient pas l'écoulement, trouveront dans notre département des Consignations le meilleur moyen de les écouler. Ce département sera tenu séparé de nos lignes ordinaires et ne dérangera nullement les clients qui désireront les Nuances et les Patrons les plus nouveaux en TAPIS, RIDEAUX, etc, etc.

THOMAS LIGGET — 1884, Rue Notre-Dame — Bâtisse Glenora

POUR LES SEMENCES

Nous nous faisons un devoir d'enseigner à nos lecteurs un endroit favorable où ils pourront acheter leurs grains de semences, légumes et fleurs. Chaque printemps les cultivateurs ont besoin d'acheter de ces grains et ils ne savent pas toujours où s'adresser. Nous leurs conseillons de se présenter chez M. William Evans, soit à son magasin Nos 85, 87, 89, 91 et 93 rue McGill, ou aux Nos 106 et 108 rue des Enfants Trouvés. Ils auront là tout ce qu'il leur faut.

C. E. JACQUES

Marchand-Commissionnaire

Farines, Grains, Foin

ETC, ETC.

Agent Général pour The Manitoba Milling & Brewing Co, Carberry, Manitoba, aussi agent de la CIE DE THE YOKOHAMA. — Farines de commerce et Farines fortes de boulanger, une épicerie. — Consignations et commandes sollicitées.

C. E. JACQUES

Bureau principal :

203, Rue des Commissaires
Près de la rue St-Sulpice.

Cie. de Matériel de Laiterie

Outillages et installation de Fabriques de Beurre et de Fromage et de Laiteries Privées.

Nos Ecremeuses Centrifuges

POUR FERMES ET FABRIQUES

par suite d'une amélioration de cette année (1889) écrémant 50 p. c. de plus qu'auparavant.

Leur capacité sur du lait de fabrique, est maintenant comme suit :

	A L'HEURE
DANOISE Modèle A écrémant 2,500 lb.	1,500 "
" " B " "	350 "
" " A bras No. 1 " "	260 "
" " No. 2 " "	150 "

Nos Machines ont battu toutes les autres écremeuses centrifuges à l'exposition universelle de Paris cette année.

Plans de Fabriques Gratuits aux Clients

En s'adressant à cette Compagnie on épargnera des faux pas et des faux frais. Demandez Circulaires et Prix à

J. de L. TACHE,

Boîte 1023, Québec.

On peut voir les Machines chez GARTH & Co., 536 rue Craig, Montréal, ou à St-Hyacinthe chez M. EUSEBE BRODEUR, manufacturier d'orgues.

AUX MARCHANDS

GRAINES DE TABAC

VARIÉTÉS SUIVANTES :

Connecticut Seed Leaf, Kentucky, Petit Havana ou Tabac Canelle,

White Burley, Muscat de Perse, etc,

FRANCO par la maille sur réception du p.^x. Détail 25c, 10 paquets \$2.00, 25 paquets \$4.00. Demandez une circulaire, s'adresser :

PLANTATION FOUCHER

St-Jacques de l'Achigan, P.Q.

THE

Montreal Biscuit Co'y

84, RUE MCGILL

MONTREAL

Manufacturiers de toutes sortes de

BISCUITS SECS

ET DE GALETTES

On sollicite une commande d'essai de la part des détaillants que notre représentant n'a pas vu personnellement.

UN bon fabricant de trois ans d'expérience dans une beurrerie où l'on emploie le centrifuge Laval, accepterait un engagement pour la saison. Les meilleurs certificats seront fournis sur demande. S'adresser par lettre à

J. B., 404 rue Rivard,
Montréal, P.Q.

EN SACS D'ONTARIO

Medium.....	0 00 à 2 40
Supérieure.....	1 70 à 1 75
Forte de boulanger de la ville en sac de 140 lbs par 190 lbs.....	0 00 à 5 25
Farine d'avoine standard, en barils 4 10 à 4 15	
Farine d'avoine granulée, en barils 4 25 à 4 35	

Marché de détail

Les travaux du printemps retiennent chez eux la plupart des cultivateurs et nos marchés ne sont guère approvisionnés que par les commerçants. Il y avait très peu d'avoine mardi, place Jacques-Cartier; il en est arrivé environ 200 poches par les bateaux à vapeur des marchés, qui se sont vendues de 80 à 85c par 80 lbs.

En magasin, l'avoine est un peu plus basse :

Avoine de Québec, 92½c; avoine d'Ontario, 90c par 80 lbs; Pois communs 76c; pois cuisants de 85 à 90c.

L'orge No. 2 de la province vaut \$1.00 par 100 livres; l'orge No. 1 d'Ontario vaut \$1.10 et le seigle par 56 lbs, 65c.

Le blé d'inde blanc ou jaune des Etats Unis se vend 60c par minot.

La graine de lin par minot de 60 lbs vaut \$1.30 à \$1.40.

La farine de seigle vaut \$2.60 par 100 livres.

La farine d'avoine vaut \$1.90 à \$2.00 par 100 livres.

La farine de sarrasin vaut \$1.70 par 100 livres.

BEURRE.

Marché de Liverpool.

La circulaire de MM. W. Heapy & Son, en date du 17 avril, dit :

La demande a été beaucoup meilleure et les approvisionnements étant restreints, les beurres du continent ont haussé de 4 à 5s sur la semaine. Le marché paraît complètement à sec. Il arrive maintenant du beurre frais d'Irlande dont la qualité jusqu'ici est excellente; il y a hausse sur cet article de 2 à 3s. Au contraire, on force la vente des beurres d'Amérique; les détenteurs des basses qualités ont vendu libéralement à des prix très bas.

Voici les cours de clôture :

Danois, extra fin, kiels.....	112 à 118s.
" " ½ kiels.....	118 à 120s.
" fin.....	108 à 112s.
Irlandais, frais extra fin.....	105 à 110s
" vieux.....	50 à 56s.
Américain, extra fin crème... 65 à 68s.	
" fin.....	48 à 52s.
" qual. marchande. 40 à 44s.	

Marché de Montréal

Les affaires en beurre sont encore loin d'être brillantes. Le beurre frais arrive en bonne quantité et se vend assez couramment mais le vieux beurre, dont il reste encore un fort stock, n'a de mouvement qu'à de très bas prix. On espère que les provinces maritimes et Terre-neuve en prendront un peu, mais jusqu'ici la demande de ces régions ne s'est pas fait sentir. Les avis de Terre-neuve indiquent des stocks considérables; les droits de douane ont été augmentés de \$1 par quintal.

Le prix du bon beurre frais des townships est de 18 à 19 c, les autres beurres valent de 16 à 18.

FROMAGE

Marché de Liverpool.

La circulaire de MM. Wm. Heapy &

Sons, 25 Mathew street, Liverpool, en date du 17 avril dit :

" Il n'y a pas eu beaucoup d'activité dans le fromage la semaine dernière. Les cours restent virtuellement sans changement. Les détenteurs de blanc fancy restent fermes dans leurs prétentions. En fromage coloré, quelques lots dont la couleur n'était pas parfaite sont vendus au dessous des cours. Les qualités moyennes pas-ent libéralement dans la consommation. Voici les cours officiels; Blanc ou coloré extra fin, de 54 à 55 s, lots fancy 58 c, fromage d'aout, en parfait état, coloré, 44 à 46 s, blanc, 48 à 50s, fromage d'été, toute crème, détérioré, 30 à 35 s, note de N. Y. 55 s. 6 d. c. l. et f.

Marché de Montréal.

Il est arrivé cette semaine un petit lot de fromage nouveau du Haut Canada qui a été d'abord offert à 10 c, puis à 9½c. Ce dernier cours paraît devoir être la plus en harmonie avec les vues des exportateurs pour ce qui regarde le fromage fait avant les pâturages.

Rien d'intéressant autrement sur le marché. Nous recommandons à nos lecteurs de lire l'annonce de MM. Ward, Carter & Cie, sur notre première page. Elle les intéresse.

ŒUFS

Les arrivages se maintiennent à la hauteur de la demande et les prix varient fort peu. Nous cotons de 12 à 12½c.

OIGNONS.

Il ne reste plus que quelques quarts d'oignons rouges du pays sur le marché et celui qui les a, en demande \$8 le quart. Par contre il y a des oignons blancs d'Egypte qui sont cotés de \$3 à \$3.50 la caisse.

POMMES DE TERRE

Les patates restent fermes; les bonnes qualités sont assez rares et les détenteurs paraissent disposés à tenir à leurs prix. On cote par lots de char, de 65 à 72½c et en plus petits lots de 80 à 85 cts.

FRUITS

La flotte des vapeurs de la Méditerranée se compose, ce printemps, de 4 navires: "L'Arlona" qui est déjà dans le port, le "Sicilian" le "Scotsman" et le "Barcelona." Ces navires apportent des oranges de Messine, Torrente et Palerme. Voici leurs chargements :

Avlona.....	26,000 caisses
Sicilian.....	25,000 "
Scotsman.....	3,000 "
Barcelona.....	10,000 "

Total 64,000 caisses

Sur ce nombre, il y en aura au moins les deux tiers qui seront vendues par encan, sur le quai, à l'arrivée des vapeurs.

Sur le chargement de l'"Avlona" 20,000 caisses seront mises en vente mercredi prochain, le 7 mai, sur le quai. M. Thomas J. Potter, encanteur conduira la vente.

Les oranges à New-York, ex-steamer, sont très fermes et se vendent de \$3.25 à \$3.87½c la caisse.

Les expéditions de Sicile sont modérées et nous nous attendons à ce que la vente de mercredi atteindra des prix élevés. Il serait donc prudent que les marchands de fruits s'y fassent représenter afin d'être en mesure d'acheter les lots à leur convenance et de se mettre au courant du ton du marché. Il y aura probablement un bon nombre de marchands des Etats-Unis et de l'Ouest à la vente.

Les pommes, sur le marché local, sont à peu près terminées. Les quelques

quarts qui restent se vendent suivant qualité.

Les bananes sont un peu meilleur marché, il est arrivé une quantité de vertes que l'on peut acheter, pour faire murir, de \$1.00 à \$1.10.

Les oranges sont très chères, pour le moment; il n'y a encore sur le marché que de petits lots déchargés de l'Oregon et du Sardinion: il est probable que, après la vente du chargement de l'Avlona, elles vont baisser un peu.

On cote en gros :

Bananes rouges, le régime.....	\$1.50 à 1.75
" jaunes, ".....	1.00 à 2.00
Citrons Messine, la boîte.....	2.50 à 3.00
" petits.....	2.50 à 0.00
Oranges, Valence, la caisse....	7.00 à 7.50
" Floride.....	4.00 à 4.50
" Messine, boîte (200).....	4.50 à 5.00
Raisin malaga, le baril.....	8.00 à 9.00
Attocas (Cape Cod), le baril.....	12.00 à 14.00
" No 2.....	2.00 à 3.00
" le gallon.....	0.25 à 1.00
" la boîte.....	2.00 à 0.00
Dattes de 1889, la livre.....	0.04½ à 0.05
Figues "Black Crown".....	0.10 à 0.11
" Eleme ".....	0.09 à 0.00
" en petites boîtes.....	0.05½ à 0.08
" en nattes.....	0.02½ à 0.03

MARCHE AUX ANIMAUX

Aux "Montreal Stock Yards" Pointe St-Charles, les arrivages cette semaine ont été 578 bêtes à cornes, \$1 moutons, 505 porcs et 456 veaux. Les prix ont été sentenus, pour les bêtes à 4½c, la livre sur pied. Les porcs ont fait 5½c, les veaux de \$1. à \$5.00 les moutons, de 4½ à 5c, la livre.

Aux abattoirs de l'est il y avait lundi 350 bêtes à cornes, 700 veaux 160 moutons, 50 agneaux et 25 porcs maigres.

Les prix ont été assez fermes. On a vendu les veaux de \$2. \$3.00 les moutons et agneaux de \$2.50 à \$5.50 et les porcs 5½c la livre.

FOIN ET PAILLE

La demande pour le foin en botte reste peu active, mais comme il vient peu de foin au marché les prix se maintiennent. On a payé \$9.00 pour le beau foin et \$7.00 à \$8.00 pour les autres qualités. La paille vaut de \$4. à \$5.00 par 100 bottes.

FOIN PRESSÉ.

A New-York, MM. Dillenback & Peck cotent le marché comme suit :

	New-York	Brooklyn
Choix.....	0.65 à 0.90	0.00 à 0.90
No. 1.....	0.75 à 0.80	0.00 à 0.85
No. 2.....	0.60 à 0.65	0.70 à 0.75
No. 3.....	0.50 à 0.55	0.60 " 0.65
Shipping.....	0.60 à 0.45	0.00 " 0.45
Mélé.....	0.50 à 0.00	0.55 " 0.60
Paille de seigle..	0.80 à 0.85	0.85 " 0.90
" d'avoine...	0.30 à 0.35	0.35 " 0.40

Arrivages, N. Y. Central, 188 chars; West Shore, 120.

Les arrivages ont diminué ce qui a maintenu les prix, mais la demande est tranquille. Les indications pour cette semaine sont meilleures et nous conseillons d'expédier.

A Brooklyn le commerce est lourd mais les prix sont plus fermes qu'à New York.

A Boston on cote :

Foin de choix fancy.....	\$16 50 à 17 50
" bon à choix.....	14 00 " 15 00
" pauvre à ordinaire....	9 00 à 12 00
" mil et trèfle.....	9 00 à 10 00
Paille, seigle, de choix.....	18 00 " 19 00
" avoine.....	7 00 " 7 50

Arrivages de la semaine 185 chars de foin et 34 chars de paille; semaine pré-

écédente, 199 chars de foin et 22 chars de paille.
Les arrivages restent modérés et les stocks accusent quelque diminution, mais ils sont encore considérables pour la saison. La demande n'est active que pour le foin fancy qui est rare et qui se vend aux prix forts.

À Montréal, le marché est un peu plus actif, la demande pour les steamers a commencé et comme il sera exporté beaucoup d'animaux cette année, on espère faire un bon commerce de ce côté là. L'exportation aux Etats-Unis a été active depuis une quinzaine, mais les prix obtenus à Boston et à New-York sont peu satisfaisants.

La moulée est ferme, le son est en baisse.

Nous cotons en magasin :

Foin pressé No. 1, la tonne	\$9 00 à 10 00
" " No 2, " "	8 00 à 9 00
" " No 3, " "	6 00 à 7 00
Paille " "	\$ 5 00 à 0 00
Moulée, extra, la tonne	00 00 à 24 00
" No 1, " "	00 00 " 22 00
" No 2, " "	00 00 " 20 00
" No 3, " "	00 00 " 00 00
Gru " "	19 00 " 20 00
Son " "	00 00 " 16 50
do au char " "	14 50 " 15 00

Succès toujours croissant de notre préparation pour faire tomber les poils fillets dans la figure des dames: vu son usage universel, seulement \$1.50 la bouteille y compris une boîte d'onguent.

On a toujours en mains la préparation pour teindre la barbe et rendre aux cheveux leur couleur naturelle. Aussi une des meilleures préparations pour nettoyer la bouche et les gencives et pour donner bonne haleine. Rousses et taches au visage enlevées pour toujours, ainsi que le mal de dents et les cors. Comme par le passé, quant aux poudres pour le visage, en erreurs de la nature, nous en avons le dépôt. Nous avons aussi la purification des poumons qui est infallible. Lisez les certificats qui paraissent dans nos colonnes d'annonces.

MM. LACROIX, FILS.
Successeurs de Mme Desmarais, 1263 rue Mignonne.
Coin de la rue St-Elizabeth.

La Banque du Peuple

FONDÉE EN 1835.
CAPITAL 1,200,000
RESERVE 400,000

JACQUES GRENIER, écrivain, président.
J. S. BOUSQUET, écrivain, caissier.

SUCURSALE:
Québec, basse-ville, P. B. Dumoulin, gérant.
St-Roch, Nap. Lavoie, gérant.
Trois-Rivières, P. E. Panneton, gérant.
Saint-Jean, Ph. Beaudoin, gérant.
Saint-Jérôme, J. A. Théberge, gérant.
Saint-Rémi, C. Bédard, gérant.
Coaticook, J. B. Gendreau, gérant.

CORRESPONDANTS:
Londres, Ang., M. M. Glyn, Mills, Currie
The Alliance Bank (limited).
New-York, The National Bk of the Republic

LA BANQUE JACQUES-CARTIER

Bureau principal, Montréal.
CAPITAL PAYÉ \$500,000
RESERVE 140,000

DIRECTEURS:
Alph. Desjardins, M. P., président.
A. S. Hamelin, vice-président.
Dumont Laviolette, Lucien Huot.
A. L. de Martigny.

Bureau principal:
A. de Martigny, directeur-gérant.
D. W. Brunet, assistant-gérant.
R. St Germain, inspecteur.

Agences:
H. Dorion, gérant
Drummondville, J. E. Girouard, gérant
Fraserville, J. F. Pelland, gérant
Plessisville, Chèvrenil et Lacerte, gérant
St-Sauveur, Québec, N. Dion, gérant
St-Hyacinthe, A. Lévesque, gérant
St-Simon, J. Denis, gérant
Valleyfield, L. de Martigny, gérant
Victoriaville, A. Marchand, gérant
Ste-Cunégonde, Mont., G. N. Ducharme, gérant
St-Jean-Baptiste, L. G. Lacasse, gérant
Rue Ontario, C. H. Guilmond, gérant
Laurentides, Q., A. Boyer, gérant
St-Henri, Q., F. St Germain, gérant
Corresp. à Londres, Glyn, Mills, Currie & Co.
& Paris, Crédit Lyonnais.
& New-York, Nat. Bk. of Republic.



Ligne Beaver

La ligne de Steamers de la
CANADA SHIPPING CO'Y

ENTRE
MONTREAL ET LIVERPOOL

Comprend les vapeurs en fer de première classe, construits sur la Clyde, à machines puissantes dont les noms suivent:

- Lake Ontario, Capt. H. Campbell, 5300 ton.
- Lake Superior, Capt. Wm. Stewart, 5000 ton.
- Lake Huron, Capt. M. L. Tramm, 4100 ton.
- Lake Winnipeg, Capt. P. D. Murray, 3900 ton.
- Lake Nepigon, Capt. F. Carey, 2900 ton.

Ces vapeurs correspondent à Montréal par trans directs avec tous les points du Canada, du Manitoba, des territoires du Nord-Ouest et de l'Etat-Uni, pour lesquels on délivre des billets d'entier parcours.

Ces vapeurs sont construits en compartiments étanches et d'une force de résistance spéciale pour le service de l'Atlantique-Nord. Les plus parfaits aménagements ont été faits pour assurer le confort et l'aise des passagers. Les cabines des passagers de première classe sont grandes et bien aérées. L'entrepont est pourvu de hamacs en toile du dernier modèle, est bien ventilé, et chauffé à la vapeur. Chaque vapeur a son médecin à bord, il y a aussi des femmes de chambre pour le service des dames et des enfants.

PRIX DU PASSAGE.

SALON—\$40, \$50 et \$60. Aller et retour \$80, \$90 et \$110, suivant le vapeur et l'aménagement. Les prix de \$40 et de \$80 ne valent que par le vapeur "Nepigon."

INTERMEDIAIRE—\$30. Aller et retour, \$60.

ENTREPONT—\$20. Aller et retour, \$40.

Pour fret et renseignements, s'adresser: à Belfast, à A. A. Watt, 8 Custom House Square; à Queenstown, à N. G. Seymour & Cie; à Liverpool, à R. W. Roberts, 21 Water Street; à Québec, à H. H. Sewell, 125 rue St-Pierre.

H. E. MURRAY,
Gérant Général,
Carré de la Douane, Montréal

Fabrique Française

VINS DE TOUTES SORTES

GROS ET DETAIL

VINCENDEAU & MOUNIER

No. 1950, Rue Ste-Catherine
MONTREAL

Cie de Telephone Bell

DU CANADA

AND W. ROBERTSON, Président,

C. F. SISE, Vice-Prés.

O. P. SCLATER, Sec.-Trésorier.

Bureau principal: à Montréal.

Cette Compagnie vendra ses instruments à des prix variant de 10 à 25 piastres le set. Ces instruments sont protégés par les brevets que possède la compagnie, et les acquéreurs sont par conséquent à l'abri de contestations et pourront se servir des lignes principales aux prix des abonnés.

La compagnie prendra des arrangements pour relier les localités privées de communications téléphoniques, avec le bureau de télégraphie le plus proche, ou encore construira des lignes privées pour les individus ou les compagnies, pour relier leurs résidences à leurs places d'affaires. Elle est prête à manufacturer toutes sortes d'appareils électriques.

Pour détails complets s'adresser au bureau de la Compagnie à Montréal.

Banque d'Hochelega

Capital versé \$710,100
Réserve 125,000

F. X. St Charles, président.
M. Laurent, vice-président.
R. Bickerdike, Chas. Chapat et J. D. Rolland Directeurs.

M. J. A. Prendergast, caissier.

Bureau Principal MONTREAL

Succursales
Trois-Rivières H. N. Boire
Joliette J. H. Ostigny
Sorel A. A. Larocque
Valleyfield S. Fortier

Abattoirs de l'Est Wm. Ferguson
Vankleek Hill, Ont.

Correspondants
Londres, Ang., The Clydesdale Bank, limited
Paris, France, Le Crédit Lyonnais.
New-York, The National Park Bank.
Boston, The Maverick National Bank.

Collections dans tout le Canada aux taux les plus bas.
Emet des crédits commerciaux et des lettres circulaires pour les voyageurs, payables dans toutes les parties du monde.



DEMANDEZ TOUJOURS A VOTRE PHARMACIEN OU EPICIER, LES REMEDES INDIENS DE LA COMPAGNIE DU BAUME DES MONTAGNES VERTES

DE GEO. TUCKER

SI SES INVENTEURS AVAIENT FOI DANS LA VALEUR DE LEURS MEDICINES NE VENDRAIENT PAS SUR LA REPUTATION D'UN AUTRE,

MAIS COMME LEUR PREPARATION N'ONT PAS DE MERITE ILS SE SERVENT DU MAUVAIS PRINCIPE DIMITER LES AUTRES,

NOUS DEMANDONS AU PUBLIC DE S'ASSURER QUE LE NOM DE GEO. TUCKER SOIT SOUFFLE DANS LE VERRE (BOUTEILLE) AINSI L'ADRESSE 429 RUE CRAIG MONTREAL VENDUS PAR TOUS LES PHARMACIENS ET EPICIERS.

KERRY, WATSON & Cie. LYMAN & KNOX

AVIS aux Pharmaciens et Marchands des Campagnes:

Pour avoir l'Arrapaho ou le véritable Baume des Montagnes Vertes, de Geo. Tucker, il faut s'adresser à

- N. QUINTAL & FILS, HUDON, HEBERT & CIE, CHAPUT, FILS & CIE, GAUCHER & TELMOSE, HUDON & ORSALI, LETOURNEUX, FILS & CIE.

Epiciers en gros, Montréal.

Agents Voyageurs:—Jos. MOULIN, Côte Nord; C. H. BURMAN, Township de l'Est; Jos. FORTIN, comtés Beauce et Bellechasse; M. LEBRUN, Québec et Pointe-Lévis. Gare aux contrefaçons.—En vous adressant aux messieurs ci-dessus nommés vous êtes certain de ne pas être trompés.

Demandez toujours les remèdes de GEO. TUCKER.

JOS. HAMEL & CIE

IMPORTATEURS ET NEGOCIANTS EN GROS DE

DRAPS et NOUVEAUTES

51 à 57 rue Dalhousie, Québec.

Lignes Spéciales: Tapis, Prelarts, Lugs, etc.
62 Cote de la Montagne, Québec.

Banque Ville-Marie

BUREAU PRINCIPAL, MONTREAL.
Capital souscrit \$500,000

DIRECTEURS:
W. WEIR, prés., J. G. DAVIE, vice-prés.
W. STRACHAN, GODF. WEIR et U. GARAND.
UBALDE GARAND, caissier.

SUCURSALES:
Berthier, Hull, Lachute, Louiseville, Nicolet, St. Césaire, St. Jérôme.

Département de l'Épargne:
Bureau Principal, Hochelaga et Pointe-St. Charles, Montréal.

Agents à New-York:
The National Bank of the Republic.

Banque Ville-Marie

AVIS

est par le présent donné qu'un dividende de trois et demi pour cent (3½%) payable le Deuxième Jour de juin prochain, a été déclaré pour le semestre courant, sur le capital versé de cette institution.

Les livres de transports seront en conséquence fermés du 21 au 31 Mai inclusivement.

AVIS est aussi donné que l'assemblée générale annuelle des actionnaires de la dite Banque, aura lieu en son bureau, à Montréal, MERCREDI, le DIX-HUIT JUIN prochain, à MIDI.

Par ordre du Bureau de Direction,
U. GARAND,
Caissier.

Montré 1, 24 avril 1890.

Nouvel Arrivage

Un stock des deux plus anciennes EAUX MINERALES

PLANTAGENET

ET GEORGIAN

Nous avons aussi constamment un approvisionnement considérable et tout frais des Eaux Minérales suivantes:

Ste-Geneviève, St-Léon (nouvelle source.)
Richelieu, Caledonia (salée et sulfureuse.)

Abénakis, etc.

En vente en gros et en détail au

Depot General d'Eaux Minerales

8 Cote du Beaver Hall

A. Poulin & Cie

PAR
Téléphone No. 2037

La Banque d'Epargne

DE LA

CITE ET DU DISTRICT DE MONTREAL.

L'Assemblée Générale Annuelle des Actionnaires de cette institution aura lieu en son bureau, rue Saint-Jacques, MARDI, le 6 MAI prochain, à 1 heure p.m., pour la réception du rapport annuel et autres états et pour l'élection des Directeurs.

Par ordre des Directeurs,
H. BARBEAU,
Gérant.

Montréal, 6 avril 1890.

UN HOMME POSÉ, bien au fait de la comptabilité, mensuration et cubage, demandé un emploi.

S'adresser
Bureau du Prix-Courant,

NOS PRIX COURANTS

EPICERIES

Thés:
 Japon commun à bon... 0 14 0 22
 " bon à choix... 0 18 0 40
 Nagasaki commun à bon... 0 15 0 18
 Congou... 0 15 0 50
 Oolong, bon à fin... 0 45 0 65
 " Formosa...
 Y Hyson commun à bon... 0 14 0 22
 " moyen à choix... 0 25 0 40
 " choix extra... 0 60 0 85
 Poudre à canon. com. à bon... 0 15 0 34
 " moyen à fin... 0 24 0 46
 " fin à extra... 0 57 0 65
 Impérial, moyen à bon... 0 25 0 33
 " fin à extra... 0 37 0 58
 Souchong... 0 25 0 68
Cafés verts:
 Mocha... 0 23 0 26
 Java Old Gov... 0 22 0 25
 Ceylan Plant... 0 22 0 25
 Rio... 0 19 0 23
 Maracaibo... 0 20 0 23
 Jamaïque... 0 19 0 23
 Chicorée... 0 08 0 12
Cafés rôtis: Prix de Chase & Sanborn.
 Standard Java... 35c.
 Old Gov... 33c.
 Impérial... 30c.
 Arabian Mocha... 36c.
 Pure... 33c.
 Standard Java et Mocha... 36c.
 Old Gov. Java et Mocha... 34c.
 Java siftings... 30c.
 Jamaïque... 28c.
 Maracaibo... 30c.
 Rio... 24½ à 27½c.
Épices:
 Poivre blanc... 0 28 0 30
 " noir... 0 18 0 20
 Cannelle... 0 12 0 14
 Clous de girofle... 0 28 0 30
 Gingembre moulu... 0 15 0 25
 " racines... 0 15 0 18
 Muscade... 0 60 0 90
 Macis... 0 62½ 0 70
 Piment... 0 08 0 00
 Anis... 0 08 0 10
 Moutarde en boîte la lb... 0 25 0 30
 " en jarre de 4 lbs... 0 70 0 00
Fruits secs:
 Raisins Valence... 0 07½ 0 08
 " Eleme... 0 00 0 00
 " Loose Muscatels bte 0 00 0 50
 " London Layers... 0 00 3 50
 " Black Baskets... 0 00 4 25
 " Black Crown... 0 00 5 00
 " Fine Dehesa... 0 00 5 50
 " Sultana lb... 0 10 0 11
 " Corinthe... 0 06 0 06½
 Prunes... 0 08 0 08
 Amandes ½ molles lb... 0 11 0 12
 " molles, lb... 0 14 0 15
 Noisettes... 0 09½ 0 10
 Noix... 0 00 0 00
 " Grenoble... 0 14 0 15
 " Brésil... 0 12 0 00
 Peanuts... 0 09 0 10
 Recan... 13 0 00
 Pommes évap... 0 08½ 0 00
Spiritueux (droits payés)
 Brandy Hennessy, caisse... 11 75 0 00
 " gallon... 6 50 0 00
 " Martel, caisse... 11 60 0 00
 " Boulestin & Cie, caisse * \$12 00
 " " " " * 13 00
 " " " " * 14 50
 " " " " V.S.O. 16 50
 " " " " V.S.O.P. 18 00
 " " " " V.V.S.O.P. 30 00
 " " " " au gallon 6 50
 " Engrand frères * 10 00
 " " " " * 11 00
 " " " " * 12 50
 " " " " V.O. 13 50
 " " " " V.S.O. 14 50
 " " " " V.S.O.P. 15 50
 " " " " V.V.S.O.P. 17 00
 " " " " au gallon 4 00
 " Jules Duret, caisse... 10 50 0 00
 " " gallon... 4 00 5 25
 " Pinet, Castillon & Cie... 10 50 00 00
 " do gallon... 4 00 4 25
 " Otard, Dupuy & Cie... 10 50 00 00
 " Jules Robin & Cie, c... 7 50 10 00
 " A. Matignon & Cie, c... 10 00 12 00
 " Marquis & fils *** caisse... 8 50 9 50
 " " VO... 9 50
 " Autres marques cais 7 00 9 50
 " " gallon 3 00 3 25
 " E. Foucauld & Cie, gallon... 3 50 4 00
 " do caisse... 9 00 15 00
 " E. Puet, gallon... 3 50 4 50
 " " " " 9 50 16 00
 " Emile, Ponvert, c... 8 25 11 00
 " B. Liet & fils, c... 7 50 10 00

Whisky Irlandais, Rose, cais. 9 00 10 00
 " Irlandais, Dunville. 7 00 0 00
 " Ecossais, Stewart... 6 35 7 10
 " Hay F. & Co. 7 35 0 00
 " Loch Katrine... 6 80 0 00
 " Glenbrae... 5 85 0 00
 Rum de la Jamaïque, gal... 3 75 4 25
 Gin, de Kuyper, c. vertes... 5 50 0 00
 " c. rouges... 10 50 0 00
 " gallon... 2 75 2 85
 Esprit de vin 65 O. P... 3 40 0 00
 " pur... " 0
 " 50 " 2 95 0 00
 Bourbon vieux... 1 60 0 00
 Rye whiskey... 1 60 0 00
 Toddy... 1 60 0 00
 Malt... 1 60 0 00
 Vieux Rye, 4 ans... 2 00 0 00
 " 5 ans... 2 10 0 00
 " 6 ans... 2 20 0 00
 " 7 ans... 2 40 0 00
Vins:
 Bordeaux ordinaire... 8 50 7 00
 " par gal... 1 15 2 50
 Claret: Clos du Caroubier, (propriété exclusive de MM. L. Carton et A. Chouillou)... la caisse, 12 Q. \$4 50
 Clos du Caroubier do 24 P 5 50
 " do au gallon... 1 40
 Sicile, par gallon... 1 40 00 00
 Sherry en caisse... 4 50 7 00
 " par gallon... 1 50 4 00
 Porté en caisse... 4 50 7 00
 " par gallon... 1 20 6 00
 Madère " caisses... 7 50 10 00
 Champagne Mumm sec... 28 00 31 00
 " Louis Roederer... 28 00 31 00
 " Cliquot... 29 00 30 00
 " Pommery... 29 00 31 00
 " Morizet, caisse... 12 Q \$25 00
 " do 24 P 26 00
 " do 48 P 27 00
 Vincendeau & Mounier:
 Bon claret, le gallon... \$0 50
 Bon Port do 0 50
 Claret et Port supérieurs, le gall... 0 75
 Port extra, le gallon... 1 75
 Ports et Sher y do... 1 50 à 3 00
 Liqueurs françaises, de la maison Archange Frères, de Bordeaux, assorties, la caisse... \$10 00 à \$20 00
Vinaigre
 Vinaigre Bordeaux... 0 62½ 0 65
 " M. Lefebvre & Cie., en cruche... 1 65 1 70
 " Malt, gallon... 0 55 0 00
 " La Bruyère... 1 70 1 75
Spécialités de Bourrel, Leblanc & Cie:
 Mont Royal Standard... gallon, 40c
 Pure English Melt X X X... " 40c
 " " " " " " 35c
 Vinaigre de Bordeaux X X X " 35c
 " " " " " " 30c
 Vinaigre à Marinades... " 28c
 Vinaigre de vin blanc X X X... " 30c
 " " " " " " 25c
 La Bruyère, en dame-jeannes de 4 norc... \$1.50
Sel:
 Sel de table, sacs 224 lbs... 1 35 1 40
 Sel gros 11 à 12... 0 60 0 65
Divers:
 Allumettes Eddy... 3 55 3 85
 Allumettes autres... 0 00 3 05
 Balais... 1 40 3 35
 Bricques à couteaux... 0 37½ 0 00
 Bouchons, grosse... 0 20 0 00
 Brosse... 0 60 2 00
 Chandelles la lb... 0 18 0 16½
 Cartes à jouer par douz... 0 40 2 50
 Empois Canada... 0 04½ 0 07
 " Berger... 0 10½ 0 11½
 Epingles à linge la boîte... 0 75 0 00
 Huile d'olive B. & G... 7 50 8 50
 " Possell qts... 2 75 3 50
 " " pts... 3 75 0 00
 " " Loubon, caisse 1 50 0 00
 Lessis concentré com... 0 35 0 40
 " pur... 0 70 0 00
 Mine Royal Dome g... 1 70 0 00
 " James g... 2 40 0 00
 " Rising Sun large douz... 0 70 0 00
 " " small douz... 0 40 0 00
 " Sunbeam, large douz... 0 70 0 00
 " " small... 0 00 0 35
 Mèches à lampe No. 1... 0 20 0 22
 " No. 2... 0 12 0 15
 " No. 3... 0 11 0 13
 Savons, boîte... 1 00 3 45
 Cable, Manilla, la livre... 0 00 0 13
 do Sisal... 0 11½ 0 12
 Ficelles 3-fils... 30 pieds... 4 50 0 60
 " " " " 48 " 0 70
 " " " " 60 " 0 90
 " " " " 72 " 1 08
 " " " " 100 " 1 50
 " 6 fils... 30 " 0 75
 " " " " 40 " 1 00
 " " " " 48 " 1 20
 " " " " 60 " 1 50

" " " " 72 " 1 80
 " " " " 100 " 2 50
 Vernis à chaussures Brown... 0 90
Pâtes et denrées alimentaires.
 Marque Magnin (J. Iberty & Cie.) Médaille d'or à l'Exposition de Paris 1889:
 Macaroni, importé, p. lb... 0 11 0 00
 Vermicelle... 0 11 0 00
 Petites pâtes... 0 11 0 00
 Macaroni importé p. lb... 0 11 0 00
 Vermicelle " " 0 11 0 00
 Macaroni Catelli " " 0 05½ 0 06
 Vermicelle " " 0 05½ 0 06
 Sagou p. lb... 0 05 0 05½
 Manioca p. lb... 0 04 0 05
 Tapioca " " 0 07 0 00
 Barley pot... 4 25 4 50
 " pearl... 7 75 0 00
 Lait concentré p. doz... 1 75 0 00
 Nestlé's food " " 4 50 4 65
 Rolled oats " " 2 25 0 00
 Dedicated wheat " " 2 30 0 00
 Chocolat Ménéier fin p. lb... 0 35 0 40
 " " surfin " 0 75 0 00
 " " Epps " 0 35 0 36
 " " Fry " 0 24 0 00
 Farine préparée lbs... 2 60 2 70
 do " " lbs... 1 35 1 40
CONSERVES.
 Homards... la caisse. \$7 50 à 7 60
 Sardines... " 8 50 à 13 00
 Maquereau... la douz. 1 50 à 1 60
 Saumon... " 1 60 à 1 65
 Huitres... " 1 40 à 0 00
 Tomates... " 1 15 à 1 50
 Pois (2 lbs.)... " 1 25 à 0 00
 Haricot de Boston... " 2 20 à 2 25
 Blé d'inde, " " 1 15 à 1 50
 " Yarmouth (2 lbs.)... " 1 75 à 0 00
 " (3 lbs.)... " 0 00 à 2 40
 Pieds de cochon... " 2 75 à 0 00
 Poulet rôti (1 lb.)... " 2 50 à 0 00
 Dinde rôtie (1 lb.)... " 2 75 à 0 00
 Langue (1 lb.)... " 3 10 à 0 00
 Langue (2 lbs.)... " 5 00 à 0 00
 Soupe assortie (1 lb) " 1 70 à 0 00
 Poires Bartlett (2 lb) " 2 40 à 0 00
 Fraises (2 lbs.)... " 2 25 à 2 40
 Ananas (2 lbs.)... " 3 00 à 0 00
 Prunes (2 lbs.)... " 1 50 à 2 00
 Marmelade... " 2 15 à 0 00
 Gelées en gobelets... " 2 00 à 0 00
 " tumbler " 1 25 à 0 00
 " ½ tumbler " 2 15 à 0 00
 Confitures de Gravy " 2 15 à 0 00
Produits chimiques.
 Alun... la lb. 0 02 0 2½
 Borax... 0 00 0 12
 Bleu (carré)... 0 14 0 17
 Pearlme, boîte... 5 00 0 00
 Camphre anglais... 0 95 1 00
 " amér... 0 75 0 80
 Couperose, 100 lbs... 0 90 1 00
 Gomme arabique p. lb... 0 65 1 25
 " épinette " 0 25 0 00
 Indigo Madras " 0 70 0 80
 " Bengal " 1 50 1 75
 Soda à laver p. 100 lbs... 1 00 1 25
 " à pâte baril... 2 15 2 25
 Soufre poudre " 2 50 3 00
 " bâtons " 2 00 2 50
 Acide carbonique... 0 55 0 60
 Soda caustic... 2 25 2 75
 Sels d'Epsom... 1 25 3 00
 Extrait de Campêche p. lb 0 10 0 11
 " Paqueté " 0 12 0 15
 Sulph, de morphine " 1 90 2 00
 Opium " 4 00 4 25
 Acide oxalique " 0 12 0 15
 Iodure de potasse " 4 00 4 25
 Quinine " 0 55 0 60
 Salpêtre " 0 09 0 10
 Crème de tartre " 0 30 0 35
 Acide tartrique " 0 45 0 50
 Vitriol " 0 07 0 09
Essences et extraits.
 Eau de Cologne... 1 50 0 00
 " Hoytt's, doz. 1 85 0 00
 Eau de Floride Murray & Lemman... 4 50 0 00
Produits pharmaceutiques.
 Huile de ricin (castor), ... 11½ à 12½
 do do 1 oz. p. doz... 0 35
 do do 2 oz. " 0 50
 do do 3 oz. " 0 75
 do do 4 oz. " 0 90
 do do 6 oz. " 1 00
 Huile de foie de morue, demiards p. doz... 1 50
 Huile de foie de morue Wyeth's demiards p. doz... 6 50
 do do p. gal... 1 00
 Trésor de nourrices p. doz. 1 50
 Sirop Dr Coderre (50%) " 1 75
 Hop Bitters " 7 50
 Sadoway Ready Relief " 1 90
 Pain Killer " 1 90

Spécialité de M. Geo. Tucker, le guérisseur sauvage:
 Arrapahou ou Baume de la Montagne Verte, Sirop botanique, Emplâtre souverain de la Montagne Verte, Bonbons de chocolats indien, Petites Pilules de Pomme de Mai. Assortis:
 La doz... 2 00
 La grosse... 21 00
 En lot de 5 grosses... 90 00
Eau St Léon.
 Naturelle, en barils, le gal... 0 15
 Gazeuse, en bouteilles, la doz... 0 40
 Spécialités de C. D. Morin:
 Sirop du Prince de Galles \$18 la grosse, \$1.75 la doz. et \$17 par 5 grosses et plus.
 Pa-tilles à vers \$18 la grosse, \$1.75 doz.
 Poudre de condition \$6 grosse, 75c doz.
 Remèdes Sauvages de J. E. P. Racicot, 1434, rue Notre-Dame, Montréal.
Prix pour les marchands et pharmaciens.
 Pilules magiques p. grosse \$18 00
 Gouttes Royales, tonique " 18 00
 Onguent Delorme " 18 00
 Rhumatisme Royales " 75 00
 Huile Vénérienne " 36 00
 Spécifique contre le ver solitaire " 175 00
 Poudre tonique " 18 00
 Nervine " 18 00
 Préparation tonique " 75 00
 Sirop Pectoral, 2 onces " 18 00
 " 8 onces " 75 00
FOURRURES
Les prix ci-dessous sont pour peaux 1er qualité:
 Castor d'automne... p. lb 3 00 3 50
 Castor d'hiver... " 3 50 4 00
 Parchemin... " 0 00 3 50
 Ours noir grandes... p. pièce 15 00 25 00
 " petites... " 6 00 12 00
 Pécan... " 4 00 5 00
 Renard argenté... " 20 00 35 00
 " croisé... " 2 00 3 00
 " rouge... " 0 00 1 00
 Loup cervier... " 1 50 3 00
 Martre foncée... " 0 00 1 00
 Martre claire... " 0 60 0 00
 Vision foncé... " 0 75 1 00
 Vision clair... " 0 50 0 00
 Loutre... " 15 00 20 00
 Rat musqué d'hiver... " 0 08 0 16
 " du print'ps... " 0 00 0 10
 Chat sauvage... " 0 75 1 00
 Bête puante... " 1 50 2 00
CUIRS A 6 MOIS
 Cuir à sem. No 1 B. A... p. m. 0 20
 Cuir à sem. No 2 B. A... " 0 19
 Cuir Buffalo No 1... " 0 17
 Cuir Buffalo No 2... " 0 16
 Slaughter No 1... " 0 25
 Harnais... " 0 28
 Vache cirée mince... " 0 33
 Vache cirée forte... " 0 28
 Vache sur le grain... " 0 30
 Vache grain écossais... " 0 30
 Taure française... " 0 90
 Taure anglaise... " 0 65
 Taure cadadienne en peau... " 0 50
 Veau canadien... " 0 55
 Veau français... " 1 35
 Vache fendue moyenne... " 0 20
 Vache fendue forte... " 0 16
 Vache fendue petite... " 0 14
 Carton cuir canadien... " 0 11
 Cuir verni grainé... p. pied 0 15
 Cuir verni uni... p. lb 0 14
 Cuir grainé... " 0 14
 Mouton mince... " 0 38
 Mouton épais... " 0 33
 Buff... " 0 11
CHARBON DANS LES CLOS
 Stove... p. 2000 lb 6 00
 Nut... " 6 00
 Egg... " 5 75
 Furnace... " 5 75
 Scotch Grate... " 6 00
 Scotch Steam... p. 2240 lb à 5 00
 Lower Ports Steam... 4 00 à 4 50
 Blacksmiths... p. 2000 lb 6.00 à 6 25
 Amer. Cumberland " 6 25 à 6 50
 Lehigh... " 6 00 à 6 50
HUILES
 Huile de morue T. N... p. gl 0 45
 " de loup-marin raffinée... 52½ à 75
 " paille... 45 à 47½
 " de lard, extra... 0 75
 " " No 1... 0 85
 " d'olive pour machine... 1 00 à 1 10
 " " à bouche... 0 00
 " " à lampion... 1 00 à 1 10
 " de sparmaceti... 1 50 à 1 75
 " de baleine... 0 00
 " pétrole... p. char 0 13½
 " " " p. lot 0 14
 " amér... p. char 0 22
 " " " p. 10 qrt. 0 23
 " " " p. 5 qrt. 0 24
 " " " p. qrt. 0 24½

IRA GOULD & SONS

CITY MILLS - MONTREAL

FABRICANTS DE FARINE

PREMIERE QUALITE

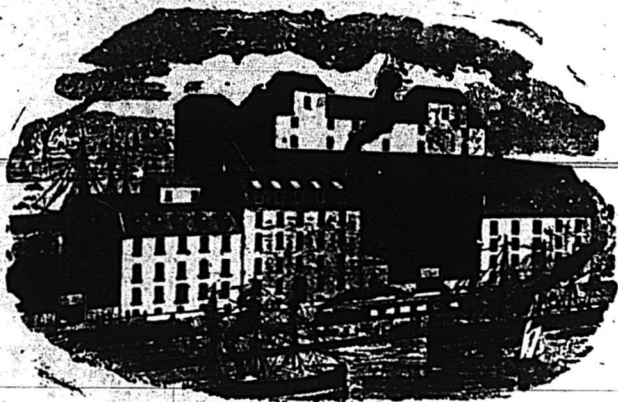

FABRICANTS DE FARINE
DE
PREMIERE QUALITE

Farine Patentée et Farine Forte à Boulanger

faite du meilleur blé dur de Manitoba.

Farines choisies pour Famille et Farines patentées faites de blé d'hiver soigneusement choisi. — Qualité incomparable.

LA SEMAINE COMMERCIALE ET FINANCIERE

La température reste froide, avec des pluies de temps à autre, et, quoiqu'elle ne retarde pas les opérations des semailles qui sont commencées presque partout, elle n'est pas favorable à la germination des semences ni à la végétation des pâturages. D'après les apparences, la récolte sera donc tout aussi tard, cette année, que si nous avions eu le dégel à la fin d'avril au lieu de la fin de mars. On attribue cette persistance du froid à la présence dans le Golfe d'une grande

quantité de glaces qui y ont été entraînées par le courant du Détroit de Belle-Isle. Terre-Neuve est pareillement affectée, et a aussi beaucoup de glaces sur sa côte orientale, à la date du 24 avril, il n'y avait encore aucun signe du printemps à St Jean de Terre-Neuve.

Le marché monétaire est tranquille, mais ferme, les prêts sur titres sont cotés à 5 1/2 p.c. le papier de commerce est escompté aux taux de 7 à 8 p.c.

A Londres, l'argent vaut sur le marché libre, de 1 1/4 à 1 1/2 p.c. ; le taux d'escompte de la banque d'Angleterre est 3 p.c. A New York les prêts à demande ont monté tout d'un coup hier à 5 1/2 et 6 p.c.

Le change est plus ferme. Les banques vendent les traites sur Londres, à 60 jours de 9 1/2 à 9 3/4 de prime \$4.86 1/2 à \$4.87 et les traites à vue de 9 1/4 à 9 3/4 de prime (\$4.88 à \$4.88 1/2). Les transferts par le câble sont cotés de 10 à 10 1/2 (\$4.89 à \$4.90). Les traites et chèques à vue sur New-York et les green backs valent de 1 1/4 à 1 1/2 de prime. Les francs valaient hier, à New-York 5.18 1/16 à 1/4 pour papier long et de 5.16 1/16 à 5.16 1/2 pour papier court.

La bourse a été peu active cette semaine, surtout en ce qui concerne les actions de banques ; le Pacifique le gaz, le télégraphe et les Chars Urbains ont été beaucoup plus actifs que la banque de Montréal.

Le ton, en général est ferme. Ainsi la banque de Montréal a fait 225 cette semaine et se cote en clôture de 228 vendeurs et 225 acheteurs. La banque Ontario a eu des ventes à 123 1/2, la banque du Peuple ex-dividende, est cotée 99 1/2 vendeurs et 98 1/2 acheteurs. La banque Molson, la banque de Toronto et la banque du Commerce sont fermes ; cette dernière banque maintient sa dernière hausse et se cote en clôture 128 1/2 vendeurs et 127 1/2 acheteurs.

La banque Jacques-Cartier est bien tenue ; on l'offre au pair et elle est demandée à 92. La banque Ville-Marie reprend de la fermeté, depuis qu'elle a déclaré son dividende, on la cote à 96

demande et 95c offert. La banque Hochelaga est ferme à 100 vendeurs et 99 1/2 acheteurs. La banque Nationale est demandée à 82 1/2.

Parmi les valeurs diverses, le Richelieu est ferme, on le cote 65 vendeurs et 63 acheteurs. Les Chars Urbains ont été vendus 206 1/2 et 207 ; le Gaz, 214, et le Pacifique 77 1/2.

Depuis notre dernière revue, les banques suivantes ont déclaré leurs dividendes.

B. Jacques Cartier.....	3 1/2 p.c.
B. du Commerce.....	3 1/2 p.c.
Traders Bank.....	3 p.c.
B. de Hamilton.....	4 p.c.
B. Ontario.....	3 1/2 p.c.
B. d'Ottawa.....	4 p.c.
B. de Toronto.....	5 p.c.
B. Impériale.....	4 p.c.

Le mouvement des marchandises est modéré, quoique la navigation ait amené un peu plus de vie dans le commerce. Quelques marchands en ont profité pour venir en ville faire quelques achats ; mais en général, à part les expéditions faites sur des ordres du printemps il s'expédie fort peu de marchandises sur des ordres récents.

Bois de chauffage. — Rien de nouveau encore dans ce commerce.

Bois de construction. — La demande aux clos est plus active, les entreprises qui se donnent actuellement prendront une grande quantité de stock et aideront à maintenir un bon mouvement dans la ville.

La vente à l'encan des bois du clos de M. Pariseau, sur la rue Lagachetière, a eu lieu hier, les enchères ont été actives et les prix réalisés ont été satisfaisants.

Charbons. — Nous n'avons pas encore reçu l'avis des nouveaux prix pour l'été. Nous ne pouvons que répéter les conseils donnés la semaine dernière, d'acheter au début de l'été et de se faire livrer aussitôt que possible.

Cuir et peaux. — Les cuirs sont maintenant assez actifs, étant donnée la situation générale du commerce. Les manufactures de chaussures sont assez occupées ; les commandes de la campagne sont suffisantes pour entretenir les machines et les ouvriers, quoique l'on emploie beaucoup de discrétion avant d'expédier les marchandises.

Les peaux sont fermes et quoique les cours n'aient pas encore été officiellement haussés, il y a des commerçants qui paient sur le pied de 5c la livre. Les veaux sont beaucoup plus abondants et, la demande pour les Etats-Unis ayant diminué on est revenu au prix de 5c la livre.

Nous cotons :

	Achat à la vente	
	boucherie, aux tanneurs.	
No. 1	4.50	5.50
No. 2	3.50	4.50
No. 3	2.50	3.50
Moutons tondus	0.00	0.00
Agneaux	1.15	1.15
Moutons laine	1.15	1.15
Veaux	0.00	0.00

Drapes et nouveautés. — On a vu en ville quelques marchands de la campagne qui ont profité des premiers bateaux des marchés pour aller faire leur visite annuelle à leurs fournisseurs. Ils ont donné quelques commandes bien petites, et ont apporté un peu d'argent. Du côté de la ville, le commerce est tranquille, mort, plutôt, car les magasins sont presque déserts et les marchands de gros ne reçoivent que de très faibles remises. Les prix n'ont pas varié d'une manière sensible dans le gros.

Epicerie. — La demande est normale. Le mouvement des thés et des cafés en gros est assez actif, les prix des thés sont fermes.

Les sucres sont sans changement.

Nous cotons :

Extra ground [en fleur] par quart	7 1/2
" " " " " " " " " "	boîte 8 1/2
Lump [morceau] par quart.....	7 7/8
" " " " " " " " " "	par 1/2 quart..... 7 7/16
" " " " " " " " " "	par boîte..... 7 1/2
Powdered [en pou lire] par quart.....	6 1/2
Redpath granulé par quart.....	6 1/2
" " " " " " " " " "	par 1/2 " " " " " " " " " "

Par lots de 15 quarts, il faut déduire 1/2c sur ces prix.

Pas de changements dans les sirops.

Les sucres jaunes valent de 5 1/2 à 6c avec gradation de 1/2c suivant la qualité. Termes ordinaires.

Les mélâses de Barbades sont cotées à peu près partout à 32 1/2c en tonnes et 36c en quarts et barriques ; quelques maisons font même une réduction sur ces prix. Le marché des Barbades est revenu à 13c avec tendance à la faiblesse.

La hausse sur le câble et la ficelle se maintient.

Le riz est ferme et quoiqu'il n'y ait pas encore de hausse effective, nous croyons que la semaine prochaine les prix suivants seront généralement demandés :

Riz A ou B par sac de 250 lb.....	\$3.65
" " " " " " " " " "	100 " " " " " " " " " "
" " " " " " " " " "	50 " " " " " " " " " "
" " " " " " " " " "	25 " " " " " " " " " "

Par lots de 5 à 24 sacs \$3.60 avec 5c par fractions, pourvu que les fractions fassent ensemble l'équivalent de 5 sacs.

Le tarif de douane sur les liqueurs a été remanié à la demande des marchands importateurs : Nous croyons que la circulaire suivante de la maison Hudon Hébert et Cie, expliquera les changements qui ont eu lieu.

" Comme le nouveau tarif est maintenant sanctionné par le parlement nous avons établi les divers changements qu'il opère sur les liqueurs et avons définitivement réglé nos prix.

" Le prix du Gin de Kuyper, en caisse rouge est maintenant de \$10.50 celui du gin de Kuyper en caisses vertes, \$5.50.

" Par lots de 25 caisses, rabais de 5c par caisse ; par lots de 50 caisses, rabais de 10c par caisse.

" Les prix des autres marques de gin en caisse sont établis en proportion de ceux du de Kuyper. Conditions, 2 1/2 p.c. à 30 jours ou net à 4 mois.

" Les hausses et baisses que nous annonçons ci-après sont sur les prix antérieurs au 28 mars dernier :

Tout le brandy en caisse est baissé de 60c par caisse.

Le rhum, les whiskeys écossais et irlandais en caisse, sont augmentés de 60c par caisse.

" Les vermouths sont baissés de \$3.00 par caisse.

" Le gin, le old Tom, importé, les whiskeys écossais et irlandais, le rhum en fût, dont la force alcoolique est de 100 degrés, sont augmentés de 25c par gallon ; et ceux dont la force est plus ou moindre sont augmentés ou baissés en proportion.

" Le brandy en futaille dont la force alcoolique est de cent degrés n'est pas affecté ; celui dont la force est plus ou moindre est augmenté ou baissé de 2c par degré.

" Le vin de gingembre importé est augmenté de 25c par gallon ; et de 50c par caisse."

Fers, ferronneries etc. — Il n'y a aucun changement dans les prix des fers sur place, ni dans ceux de la ferronnerie et de la quincaillerie. La demande est très modérée, les paiements sont médiocres.

Huiles, peintures etc. — L'huile de pétrole n'a pas varié.

L'huile de loup marin est encore ferme, aux prix de 52 1/2 à 55 pour l'huile raffinée et de 45 à 47 1/2 pour l'huile paille. Les avis de Terre-Neuve indiquent que la pêche a été au dessous de la moyenne, comme nombre, et que le rendement sera inférieur à celui de l'année dernière. De sorte qu'il n'y a pas lieu de s'attendre à voir le marché baisser.

L'huile de lin est en baisse de 1c par gallon ; nous baissions aussi la térébenthine.

Les verres à vitres restent au même prix.

Salaisons. — Il n'y a aucun changement dans les salaisons sur les prix de la semaine dernière.

Morgan's short cut clear.....	\$16.00
Canada Short Cut mess, quarts....	16 50
do do 1/2 quart.....	8 50
Western Heavy mess, quarts.....	16 00
do do 1/2 quart.....	8 50
Canada Short Cut clear, quart.....	16 00
do do 1/2 quart.....	8 50
Canada Family mess, quart.....	16 50
Graisse Anchor, seaux.....	1 65
Canistres de 10 lbs.....	8 1/2 la lb
" " " " " " " " " "	5 " " " " " " " " " "
" " " " " " " " " "	3 " " " " " " " " " "
Graisse Fairbank, seau.....	\$1.85 "
" Armour, " " " " " " " " " "	1.85 "
Les jambons de Laing valent	0.11 1/2 "

PIERRE DIDIER ENTREPRENEUR MENUISIER

Arbitrages, Evaluations Agence d'Immeubles

BUREAU : 53 rue St-Jacques, Montréal.

Remède Universel Inoffensif pour détruire les CORS et les DURILLONS

EN PEU DE JOURS. — Prix : 25 CTS la boîte. —

Entrepôt Général : EDMOND BEAUCHAMP, 112 Ste-Elizabeth MONTREAL

Manufacturé à Paris, France, et recommandé par les sommités médicales.

Pour vendre vos Propriétés Annoncez-les dans LE PRIX COURANT

D. R. HURTUBISE

[Successeur de CREVIER & CIE]

Ferblantier, Plombier et Couvreur

Coin des Rues St-Maurice et St-Henri

MONTREAL

Entreprises de couverture, Pose d'appareils à eau chaude, etc, exécutées promptement et ouvrage garanti.

HUDON, HEBERT & CIE

Importateurs de Vins, liqueurs et provisions

EN GROS

304 et 306, RUE ST-PAUL. — 143 et 145, des Commissaires

N. B. — Nous faisons une spécialité des VINS de MESSE, et tenons constamment en mains pour cet usage, les vins de Sicile, Tarragonne et les Sauternes.

GAUCHER & TELMOSSÉ

IMPORTATEURS DE

VINS, LIQUEURS ET EPICERIES

242, 244 & 246 RUE ST-PAUL

VIS-A-VIS LA RUE ST-VINCENT

Département Spécial:—Farines, Provisions, Beurre, Graisse, Lard, etc., etc.

Nous nous chargeons de la vente de BEURRE, CEUFS, et autres Produits que vous voudrez bien nous consigner.

37-39-91-93 rue des Commissaires, MONTREAL

Grande spécialité de fines Eaux de Vie de Cognac

ANCIENNE MAISON EMILE PONVERT

B. LIET FILS & Cie, Successeurs

Membres de l'Académie Universelle des Sciences et des Arts Industriels de Bruxelles.

COGNAC

Propriétés et Distilleries à GUIMPS, près COGNAC.

Médaille d'Argent

La plus haute récompense accordée aux Cognacs, Exposition Universelle de Bruxelles 1888.

On demande UN AGENT SERIEUX pour le Canada :

S'adresser au bureau du PRIX COURANT.

Médaille d'Or à l'Exposition de Québec.

Médaille à l'Exposition de Toronto

Compagnie Centrale de la Charente

ALEXANDRE MATIGNON & CIE.

COGNAC

Véritable Cognac, Fine Champagne, en fûts, bouteilles, flasks, carafes

AGENTS :

A Québec: H. Beatey, rue de la Fabrique.

A Brantford: T. S. Hamilton & Cie

A MONTREAL: JAMES ALLEN, 6, St-Nicolas.

Prière de se méfier des contrefaçons.

Grande Vente par Encan

Etalons Percherons, Normands et Bretons

La Compagnie du HARAS NATIONAL vendra par encan, Samedi, le 17 Mai, à 1 hre de l'après-midi, à ses écuries, à Outremont, près Montréal,

40 Etalons Normands, Percherons et Bretons.

Conditions faciles de paiement.

POUR IMPRESSIONS COMMERCIALES

S'ADRESSER AU No. 32, RUE ST-GABRIEL - - MONTREAL

ARPIN & BELAIR

No. 440 RUE BEAUDRY

MANUFACTU-

RIFRS DE

CHAUSSURES

EN

GROS

Toutes commandes exécutées avec promptitude.

Téléphone 8074.

No. 440, RUE BEAUDRY

L. G. ARPIN

MONTREAL

JOSEPH BELAIR

THIBAUDEAU BROS. & CO

• IMPORTATEURS DE

Marchandises Françaises

ANGLAISES ET AMERICAINES.

332 Rue ST-PAUL, MONTREAL

QUEBEC, WINNIPEG et LONDRES, Angleterre.

AU COMMERCE !

Saisons du Printemps et d'Ete

1890

Vous trouverez toujours en magasin l'assortiment le plus varié et le plus complet de Marchandises Sèches, chez

SPECIALITÉS DE

Marchandises Sèches

EN GROS

Désirables pour tous. — Une seule Marque

270 RUE ST-PAUL, Montreal

et MANCHESTER, Angleterre

BELIVEAU & ARCHAMBAULT

IMPORTATEURS DE

MARCHANDISES Françaises, Anglaises

Et Américaines.

Assortiment varié.

Prix Réduits.

241, rue Saint-Paul et 1 rue Saint-Vincent

MONTREAL

General French Agency

IMPORTATION EXCLUSIVE ET DIRECTE

—DE—

PRODUITS FRANÇAIS

C. ALFRED CHOUILLOU

30 HOSPITAL STREET

MONTREAL.

Cognac E. PUET

En Vente chez tous les Epiciers

à \$1.25

JULES GIROUX, Agent-Général, à Montréal.

ARTHUR LEFAIVRE, Représentant.

LE PRIX COURANT

REVUE HEBDOMADAIRE

du Commerce, de la Finance, de l'Industrie de la Propriété foncière et des Assurances.

Bureau: No. 32, rue Saint-Gabriel, Montréal

ABONNEMENTS:

Montréal, un an \$2.00
Canada et Etats-Unis: 1.50
France: fr. 12.50

Publié par
LA SOCIÉTÉ DE PUBLICATION COMMERCIALE,
J. MONIER, Directeur.
Téléphone Bell No 2602.
Téléphone Federal No. 708.

MONTREAL, 2 MAI 1890

AUX ABONNÉS

Ceux de nos abonnés qui doivent changer d'adresse au 1er MAI, sont priés de nous faire parvenir leur nouvelle adresse au plus tôt s'ils ne veulent pas être exposés à quelques irrégularités dans le service de leur journal.

LA SITUATION DES BANQUES

La liquidation de l'échéance du 4 mars a laissé des traces assez marquée dans le bilan général de nos banques, dont la *Gazette du Canada* vient de publier les états mensuels au 31 mars. L'augmentation de la circulation, et celle des escomptes, à une époque de l'année où, d'ordinaire, ces deux choses diminuent, ne peuvent être attribuées à une reprise de l'activité commerciale; il n'y a pas eu de mouvement de grains pas de commerce d'exportation, pas de ventes de produits agricoles ou miniers. La seule cause visible de ces augmentations est la suivante. Pour faire face aux échéances du 4 mars, les maisons de gros qui n'ont reçu que des comptes des marchands de campagne, ont dû prendre dans leur portefeuille d'autres billets et, en les escomptant, se procurer les fonds nécessaires pour renouveler ceux qui devenaient dus. D'autres maisons, qui gardaient leurs billets en portefeuille ont dû avoir recours à l'escompte pour payer les factures de leurs fournisseurs étrangers qui échoient en mars et que leurs collections n'ont pu couvrir pour cette fois. En un mot, ces augmentations constatent que le commerce du Canada s'est endetté de \$3,000,000 de plus aux banques, sans aucune augmentation correspondante dans les affaires.

Les ressources disponibles des banques ont naturellement diminué en proportion de l'augmentation de leurs avances au commerce et à l'industrie. Ainsi l'actif immédiatement réalisable a diminué de \$120,000, par un rappel au pays de fonds placés aux Etats Unis et en Angleterre; les fonds placés en valeurs publiques étrangères ont diminué aussi de \$120,000; les prêts sur nantissement de valeur de bourse, d'une somme de \$155,000, et la réserve de circulation de \$1,500,000. Cela explique suffisamment la rareté de l'argent,

la réserve avec laquelle les banquiers reçoivent les demandes de crédit, le soin qu'ils apportent à choisir parmi les billets qu'on leur offre, ceux qui ne laissent aucun risque de perte, et le taux élevé d'escompte qu'ils demandent.

Il est encore assez rassurant de constater que les dépôts du public ne diminuent pas et que les créances en souffrance n'augmentent que très légèrement.

Voici un résumé comparatif des principaux chapitres au 28 février et au 31 mars:

	PASSIF	
	Février 1890	Mars 1890
Capital autorisé.....	76,029,999	76,029,999
Capital versé.....	60,196,803	60,204,019
Réserves.....	20,559,333	20,565,333
Circulation.....	30,267,074	31,704,281
Dépôts des gouvernements.....	6,505,864	6,713,466
Cautionnements ...	259,202	2,666,797
Dép. publics remb. à demande.....	50,922,513	50,980,341
Dép. publics remb. après avis.....	72,740,215	72,829,513
Dép. ou prêts d'autres Banques garantis.....	157,764	157,764
Dép. ou prêts d'autres Banques non garantis.....	1,809,248	1,595,139
Balances dues à d'autres Banques au Canada.....	722,502	675,164
Balances dues à d'autres Banques à l'étranger.....	125,720	193,921
Balances dues à d'autres Banques en Angleterre.....	2,072,184	2,291,825
Autres dettes.....	254,330	156,329
Totaux, passif.....	\$165,926,624	167,564,544
	ACTIF	
Espèces.....	6,242,310	6,128,388
Billets du Dominion.....	9,676,894	9,741,402
Billets & chèques, d'autres Banques canadiennes.....	5,274,635	6,136,744
Créances sur Banques étrangères.....	2,712,864	2,833,219
Créances sur Banques anglaises.....	11,023,658	10,393,028
Actif promptement réalisable.....	2,262,339	1,841,256
Obligations fédérales.....	\$37,192,700	\$37,074,037
Valeurs publiques étrangères.....	2,654,903	2,698,783
Prêts aux gouvern. Prov. & Féd.....	5,516,230	5,398,053
Prêts sur titres, valeurs.....	999,168	1,195,632
Prêts à des corporations municip.....	12,135,076	11,970,190
Prêts à d'autres corporations et Compagnies.....	1,859,799	2,088,303
Prêts à d'autres Banques, garantis.....	23,850,180	23,265,898
Prêts à d'autres Banques, non garantis.....	297,005	295,154
Escompt. en cours.....	258,965	214,282
Effets échus et non garantis.....	149,601,333	152,317,486
Autres créances échues, non garanties.....	1,095,527	1,223,340
Effets & créance échus, garantis.....	105,055	107,744
	1,705,429	1,726,586

Immeubles.....	1,097,547	1,106,476
Créances hypothécaires.....	736,020	742,207
Immeubles occupés par les bureaux des Banques.....	3,942,596	4,020,297
Autres valeurs.....	3,242,218	3,265,057
Totaux, actif.....	\$246,289,761	248,709,510

Nous ferons maintenant nos comparaisons ordinaires en éloguant du bilan général les chiffres qui se rapportent à la Banque Fédérale et à la banque de London, actuellement en liquidation, ainsi que ceux de la Banque de la Colombie Anglaise dont le rapport est très incomplet. Si, en effet, on jugeait de la position de cette banque par les chiffres qu'elle donne au département des Finances, elle aurait un actif de \$3,929,262, et un passif de \$6,547,344, y compris le capital de \$2,433,303 et un fonds de réserve de \$608,333, elle serait par conséquent en déficit de \$2,618,082.

PASSIF	
31 mars 1890.....	167,564,544
28 février 1890.....	\$165,926,624
Augmentation.....	\$1,637,920
ACTIF	
31 mars 1890.....	\$248,709,510
28 février 1890.....	246,289,761
Augmentation.....	\$2,519,749
Augmentation du passif.....	\$1,637,920

Augmentation nette de l'actif 28 Février 1890.....	\$981,829
Actif.....	\$246,289,761
Passif.....	165,926,624
Excédant.....	\$80,363,137
Capital et réserve.....	80,755,936
En moins.....	\$392,799
31 Mars 1890.	
Actif.....	\$248,709,510
Moins.....	4,827,437
Passif.....	\$167,564,544
Moins.....	3,648,454
Excédant.....	\$79,965,983
Capital et réserve.....	76,520,928
En plus.....	\$3,445,055

Nous signalons à l'attention de nos lecteurs le déménagement de l'importante maison d'importation C. Alfred Chouillou; l'augmentation des affaires de M. Chouillou l'a obligé de s'installer plus largement et il occupe maintenant les vastes magasins Nos 9 et 11 rue St Alexis et 12 et 14 rue St Jean.

LES ELECTIONS.

Un de nos confrères conseillait l'autre jour aux marchands de laisser les politiciens fréquenter les assemblées politiques, les comités, faire la cabale, etc, et de se tenir, eux, strictement renfermés dans leur magasin.

Le conseil est bon — à moitié. Naturellement le marchand sera toujours plus à sa place derrière son comptoir ou penché sur ses livres qu'aux alentours d'un *husting* d'où de jeunes braillards et de vieux radoteurs prétendent enseigner la politique aux masses ignorantes. Il n'a pas non plus de temps à perdre à faire la cabale de porte en porte. Mais est-il bien prudent pour un marchand de se

désintéresser complètement de la politique? Nous ne le croyons pas. Le marchand a, au moins; autant d'intérêt que n'importe qui à ce que la chose publique soit bien administrée; et le marchand de la ville comme celui de la campagne possède, ou doit posséder une influence considérable sur son entourage et sur sa clientèle, influence qu'il peut et doit faire servir à l'utilité générale du pays en l'employant à assurer l'élection de députés honnêtes, loyaux, francs et intelligents, plutôt que de simples marionnettes dont le chef du parti tire les ficelles.

Un mot bien placé, dit à un client qui vient au magasin ou que l'on rencontre dans la rue, aura beaucoup plus d'effet qu'un discours de *husting* et puisque le marchand possède cette influence, il doit s'en servir — avec discrétion — mais il doit s'en servir.

Nous n'avons pas la prétention de dicter à nos lecteurs dans quel sens ils doivent exercer leur influence, pour ou contre tel ou tel homme, pour ou contre tel ou tel parti. Nous avons pour lecteurs la classe la plus intelligente de notre population, une classe à laquelle on ne peut pas venir conter des sornettes ni essayer de faire croire que des vessies sont des lanternes: elle ne supporterait pas que nous nous lancions dans le domaine, de ce qu'on appelle les grands principes politiques, bleus ou rouges. La seule politique qu'il nous est permis de traiter, c'est l'économie politique, et encore devons-nous le faire avec assez de réserve de peur de nous y aventurer au delà de nos connaissances.

Mais il doit nous être permis d'examiner ce que notre législature de Québec et les gouvernements provinciaux qui s'y sont succédés ont fait pour ou contre les intérêts du commerce.

La législature provinciale, dont les ressources financières étaient limitées dès le début, sauf le recours à la taxe directe que personne n'ose même envisager, s'est trouvée obligée d'en créer d'autres dès que ses dépenses tant par suite de l'accroissement de la population que par suite de sa libéralité envers les chemins de fer, se sont trouvées à dépasser le cadre primitivement fixé.

La première idée qui est venue à l'esprit de nos gouvernants a été d'augmenter les droits de licence, c'est-à-dire de demander à une certaine classe de commerçants les sommes nécessaires pour combler les déficits de la caisse.

Puis, comme les dépenses augmentaient toujours on a jeté les yeux sur les compagnies d'Assurance (1875) mais comme l'habitude de percevoir la taxe imposée sur ces compagnies leur permettait de la faire payer toute entière aux assurés, les tribunaux ont déclaré que c'était une taxe indirecte et on a dû y renoncer.

Un projet lancé par le gouvernement de Boucherville, à la veille du coup d'état du 8 mars 1878 consistait à imposer une taxe sur tous les actes authentiques d'achat d'immeubles. Le changement de Ministère et les élections de Mai 1878 firent avorter ce projet.

Et cependant les dépenses augmentaient toujours; la construction du chemin de fer du Nord

nous coûtait un nombre énorme de millions, l'intérêt de la dette augmentait et les dépenses ordinaires d'administration augmentaient également. On avait dû vendre le chemin de fer à 40 p.c. de perte sur le prix coûtant et malgré cela on ne pouvait mettre les deux bouts ensemble. Voyant les protestations qu'avait soulevées la tentative d'imposer une taxe qui pèserait également sur tout le monde, M. Würtele, en 1883, revint à l'ancien système de taxer le commerce seulement et fit passer sa loi imposant une lourde taxe sur les corporations commerciales. Puis comme les compagnies intéressées refusaient de payer et qu'on ne pouvait par conséquent collecter la taxe, on eut recours à une nouvelle augmentation des licences et à l'imposition d'une taxe sur les ventes aux enchères.

On peut donc dire que la politique des gouvernements qui se sont succédés à Québec, depuis 1867 jusqu'à 1886 a été de tirer sur le commerce, chaque fois qu'ils avaient besoin d'argent. A partir de 1887, il nous semble constater une direction différente donnée aux efforts faits pour augmenter les ressources du gouvernement. C'est en exploitant avec plus de soin, plus d'activité et une plus stricte comptabilité, les terres et bois de la Couronne, que l'on se procure les augmentations de recettes au lieu de les prélever sur le commerce général du pays ou sur quelque branche spéciale du commerce.

Il nous semble qu'il y a là un fait dont le commerce devrait tenir compte au gouvernement provincial actuel.

Il y a mieux. Le gouvernement Mercier a promis de diminuer les charges qui pèsent sur le commerce dès que la situation du budget le permettra, et il a donné des gages de sa sincérité en abolissant, à la dernière session, la taxe de 1 p.c. imposée sur les ventes de marchandises à l'encan. Nous n'avons pas à répéter ce que nous avons déjà dit des inconvénients de cette taxe qui, entr'autres effets, faisait perdre à Montréal la vente des consignations de marchandises, fruits, vins, liqueurs etc, qui sont expédiées pour être vendues aux enchères et que la taxe avait chassés de notre port.

Nous soumettons donc humblement à nos lecteurs la proposition suivante: Est-ce qu'il ne serait pas à propos de donner une certaine mesure de *fair play* à un gouvernement qui cherche à faire disparaître les inégalités de la taxation créées par les précédents ministères au préjudice du commerce et des commerçants.

Avec la bienveillante permission de nos lecteurs nous jetterons un coup d'œil la semaine prochaine, sur les budgets et la manière dont nos finances provinciales sont administrées.

La Compagnie de Haras National annonce pour le mois de mai une grande vente à l'encan de ses étalons, aux écuries du Haras à Outremont. Ceux qui désireraient se procurer des reproducteurs choisis de cette belle race percheronne qui est si en vogue aux Etats Unis, devront assister à cette vente.

LA CITOYENNE

A la suite de l'assemblée annuelle des actionnaires de la Compagnie d'Assurances la Citoyenne (The Citizens Insurance Company) il a été résolu, vu la situation précaire du département de l'Assurance sur la vie, qui d'après le rapport que nous avons publié, est en déficit; la Compagnie cesserait de prendre des risques sur la Vie. En conséquence, on a procédé à la liquidation des risques de ce département qui ont été réassurés ou réglés à l'amiable et la Citoyenne restreindra désormais ses opérations à l'assurance contre l'incendie et contre les accidents, deux branches qui lui ont toujours donné des bénéfices et pour l'exploitation desquelles elle est mieux outillée.

ASSOCIATION DES EPICIERIS DE MONTREAL

L'assemblée mensuelle de l'Association des épiciers de Montréal a été tenue hier soir, jeudi, dans la salle de l'Association, au Mechanic's Hall.

Etaient présents MM. A. D. Fraser, président, Fournier, secrétaire, Gauthier, O'Shanghnes-y, Delahanty, Manning, Elliott, Connaughton, Duncan, etc.

Après les affaires de routine, il fut résolu que la résignation de M. S. D. Vallières, trésorier de l'association, ayant été acceptée avec beaucoup de regrets, M. Manning fut nommé trésorier.

Lecture a été donnée ensuite de deux requêtes, adressées, l'une au comité des marchés du Conseil de Ville, pour demander qu'il soit défendu de vendre des articles d'épicerie dans les marchés; et l'autre, au comité des finances, pour demander que les évaluateurs de la corporation évaluent séparément le loyer des magasins d'épicerie et des logements qui en dépendent afin que, dans le certificat qu'ils donnent pour les licences, ils puissent ne mentionner que le loyer des magasins.

Ces requêtes ayant été approuvées, furent signées séance tenante par le président, les officiers et membres présents.

Il fut ensuite proposé par M. Thomas Gauthier, secondé par M. O'Shanghnessy, que l'association des épiciers de Montréal reconnaisse pour ses organes le *Canadian Grocer*, de Toronto, et le *PRIX COURANT*, de Montréal, et qu'elle souscrive pour une copie de chacun de ces journaux à être adressée au président de l'association. Adopté.

Sur motion de M. Connaughton, secondé par M. Delahanty, les officiers de l'association sont constitués en sous-comité avec la charge de la constitution et de faire les suggestions qu'ils croiront utiles pour l'amender.

Et l'assemblée s'est ajournée.

L'ECONOMISTE FRANÇAIS

Sommaire de la livraison du 12 avril 1890

PARTIE ECONOMIQUE

De l'Organisation du travail dans les mines, en France et à l'étranger p. 449.

Une Récente discussion sur les attributions de la Banque de l'empire allemand, p. 451.

Des Andes au Para: à travers l'Equateur, le Pérou et le Brésil, p. 452.

La Coopération européenne: deux Congrès coopératifs dits agricoles; une solution du problème social; les associations populaires en Autriche-Hongrie; esquisse d'une statistique coopérative en

Italie; grand exemple donné par la Suisse, p. 454.

Les Discussion de la Société d'économie politique de Paris; la législation sur les Sociétés anonymes et les réformes qu'elles réclame, p. 456.

Lettre d'Angleterre: la situation monétaire et l'escompte à la Banque d'Angleterre; le budget; la *Standard Bank of South Africa* et l'avenir des valeurs minières; les chemins de fer indiens comme placement; la statistique financière de l'Hindoustan, etc., p. 458.

La Circulation monétaire en 1889, p. 460.

Correspondance; le Mariage des indigents, p. 461.

Revue économique, p. 462.

Nouvelles d'outre-mer: Uruguay, p. 462.

PARTIE COMMERCIALE

Revue générale, p. 463.—Sucres, p. 465.—

Prix courant des métaux sur la place de Paris, p. 461—Cours des fontes, p. 466.

—Correspondances particulières: Bordeaux, Lyon, le Havre, Marseille, p. 466.

REVUE IMMOBILIERE

Adjudications et ventes amiables de terrains et de constructions à Paris et dans le département de la Seine, p. 467.

PARTIE FINANCIERE

Banque de France; Banque d'Angleterre; Tableau général des valeurs; Marché des capitaux disponibles; Rentes françaises; Obligations municipales; Obligations diverses; Actions des chemins de fer; Institutions de Crédit; Fonds étrangers; Valeurs diverses; Assurances; Renseignements financiers: Recettes de Omnibus de Paris, des voitures Paris, de la Compagnie Française de Tramways et du Canal de Suez; Changes; Recettes hebdomadaires des chemins de fer, p. 436 à 445.

L'abonnement pour les pays faisant partie de l'Union postale est: un an, 44 francs, 6 mois 22 francs. S'adresser aux bureaux; Cité Bergère, 2, à Paris.

RENSEIGNEMENTS COMMERCIAUX

DEMANDES DE SEPARATIONS DE BIENS

Dame Martha Jane Whitney, épouse de James C. Moore, cultivateur de Kingssey.

Dame Helen Coldwell, épouse de Joseph Adams, forgeron, de Huntington.

Dame Rosanna Lawlor, épouse de François X. Goyer de Montréal.

Dame Marie Agnes Germain, épouse de Jean Baptiste Falardeau, de Québec.

DIVIDENDES

Dans l'affaire de Blumenthal Rosenthal & Cie, de St Hyacinte, premier et dernier dividende payable à partir du 13 mai, J. Morin, curateur.

Dans l'affaire de Massé & Mathieu, de Montréal, premier et dernier dividende payable à partir du 20 mai 1890.

Dans l'affaire de Lamarche, Prévost & Cie, de Montréal premier dividende payable à partir du 20 mai 1890.

Dans l'affaire de J. N. P. Lafricain & Cie, St Ambroise; dividende payable à partir du 20 mai 1890.

Dans l'affaire de J. A. Rafter & fils, de Montréal; premier dividende payable à partir du 20 mai 1890.

Dans l'affaire de Charles Lellier, de Saint Félix, dividende payable à partir du 20 mai. Ed Guilbault, curateur, Joliette.

Dans l'affaire de Joseph Pelletier et Compagnie, de Montréal, premier et dernier dividende payable à partir du 13 mai, W. Alex. Caldwell, curateur.

Dans l'affaire de E. St Amour & Cie, de Montréal, premier et dernier dividende payable à partir du 14 mai. Chs Desmarteau, curateur.

Dans l'affaire de Hector Bourassa, dividende payable à partir du 14 mai. U. Martel jr, curateur.

Dans l'affaire de A. Normandin, premier et dernier dividende payable à partir du 14 mai. Chas Desmarteau, curateur.

CURATEURS

M. F. Valentine, des Trois-Rivières, a été nommé curateur à la faillite de M. Jos. Desaulniers, de Shawinigan.

M. Rufus N. England, de Knowlton, a été nommé curateur à la faillite de James S. Kennedy.

M. John Y. Welch, de Québec, a été nommé curateur à la faillite de J. S. Murphy & Cie, de Québec, et à celles de W. H. Wilson et de J. S. Murphy, personnellement.

M. Charles Milot, de Ste Monique, a été nommé curateur à la faillite de M. Etienne Beauchemin.

MM. Bilodeau & Renaud ont été nommés curateurs à la faillite de Lampoureux & frère.

FAILLITES

Ceux de nos abonnés qui désireraient avoir des informations précises sur les causes de faillite, les principaux créanciers, la perspective de dividendes et le caractère d'un commerçant en faillite, pourront s'adresser à MM. Chaput Frères, agence commerciale, 10, Place d'Armes, Montréal.

St Etienne de Bolton.—Ephrem Eusèbe Bouchard, magasin général, a fait cession de ses biens.

Ste Anne de la Pêrade.—Joseph Philias Perrault, magasin général, a fait cession de ses biens.

Chicoutimi.—Wm. Bouchard, magasin général, a fait cession de ses biens.

Montréal.—Michael Babcock, manufacturier, faisant affaires sous le nom de R. Millard & Co, a fait cession de ses biens à la demande de M. J. S. Thompson.

Passif environ \$33,000. Assemblée des créanciers le 8 mai 1890.

M. David Ethier, (autrefois de St Eustache), marchand de nouveautés, a fait cession de ses biens à la demande de P. P. Martin & Cie, Passif environ \$3,500. Assemblée des créanciers le 7 mai.

M. Hyacinthe Legault, navigateur, a fait cession à la demande de M. J. O. Lafrenière. Passif environ \$800. Assemblée des créanciers le 7 mai.

Dame Catherine Murray, (Wm Murray & Co), horlogerie et bijouterie, a fait cession à la demande de John H. Jones. Passif environ \$2,600. Assemblée des créanciers le 3 mai.

James H. Rafter, nouveautés, a fait cession à la demande de J. Geo. Raymond. Passif environ \$6,000. Assemblée des créanciers le 3 mai.

Wm Liffiton, a composé avec ses créanciers.

St Félix de Valois.—Cléophas Martineau, magasin général, a fait cession de ses biens.

St Luc, Co Champlain.—Pierre Massicotte, magasin général, a fait cession à la demande de J. Grenier & Cie.

VENTES DE STOCKS

Montréal.—Robert McMillan & Co, lingerie et mercerie, vente par encan sur les lieux, le 6 mai.

Wm Gariépy, entrepreneur, vente par encan de bois, charsis, portes, etc, au No 91 Avenue Laval, le 5 mai.

Pierre Martineau, entrepreneur, vente par encan au No. 165 rue St Charles l'arrondissement, le 8 mai.
Ste Clothilde de Horton.—Edouard St Cyr, magasin général (voir l'annonce).

AVIS DE FAILLITE

Dans l'affaire de
Edouard St-Cyr
Marchand, Ste Clothilde de Horton,
Failli.

AVIS

MARDI, le 13 Mai 1890, à onze hrs A.M. au bureau du soussigné, à Drummondville, il sera vendu par encan public, au plus haut et dernier enchérisseur, suivant les conditions qui seront alors données, ce qui suit :

- 1o. Stock de magasin consistant en marchandises sèche.....\$1298 49
- Vaisselle et verrerie..... 100 20
- Boulangerie..... 13 55
- Hangars No. 2, 3, 4..... 314 96
- La cour..... 21 25
- Chaussures..... 243 06
- Ameublement..... 105 83
- Ferronnerie..... 552 36
- 2o Dettes de livres..... 1660 47

- 3o Un emplacement situé à Carmel Hill sur le lot No 1, 8e rang, Wendover, avec maison et hangar y érigés.
- 4o Partie sud est de 1/2 nord-est du lot No 7, 11e rang Simpson.
- 5o Partie sud ouest du No 479 du cadastre du comté de Nicolet.
- 6o Le No 193 du cadastre de Ste Clothilde de Horton, avec les bâtisses y érigées.

— J. E. GIROUARD,
Curateur.

Drummondville, 26 avril 1890.



Tout épicer qui lira cette annonce apprendra que la me lleure place pour acheter à bon marché les plus beaux wagons express-phaciens, buggies ou tout autre voiture, c'est chez R. J. Latimer, 92 rue McGill, Montréal, ou Latimer & Lézaré, 273 rue St-Paul, Québec

L. B. LAPIERRE

MAGASIN DE

CHAUSSURES

No. 60

Rue St-Dominique, Montréal.

L. B. L. a le plaisir d'annoncer à ses nombreux clients qu'il vient de s'attacher les services d'ouvriers capables, et qu'il est fier, par la qualité du cuir, la bonté et l'élégance de l'ouvrage, continuer à mériter une bonne part de leur patronage.

Il continuera à se charger du répara-ge, qui sera fait avec soin et promptitude.

Federal Telephone Co'y

INGENIEURS ET FABRICANTS de toutes sortes

d'Appareils Téléphoniques.

Estimés fournis pour la pose de lignes privées, de bureaux, réseaux locaux et d'échanges.

Seuls manufacturiers au Canada du

Téléphone Système "LAW" le plus parfait système de téléphone.

JAMES WRIGHT, Gérant. WM. CASSIDY, Président.

B. Hutchins — Téléphone 2486 — J. W. Forbes
B. HUTCHINS & CIE
Agents d'Immeubles; de Location et de Finances.
Chambre 201, 1er Etage
BATISSE "NEW-YORK LIFE"
Square Place d'Armes — Montréal
Négociations d'Actions, Débentures et Prêts d'Argent.

NOTAIRES

HETU & HETU

NOTAIRES
30, RUE SAINT-JACQUES.
Téléphone No 1014.

LS. N. DUMOUCHEL

NOTAIRE
Commissaire de la Cour Supérieure, etc.
No. 44 ST VINCENT, MONTREAL

ENCANTEURS

R. K. THOMAS

Agent d'Immeubles et de Placements
30 RUE ST-JEAN.

Batisse Waddell coin de la rue Notre-Dame
TELEPHONE No. 699. MONTREAL

Se charge du louage des maisons de la collection des loyers.

AVOCATS

Doherty & Doherty

AVOCATS
No. 13, RUE DE L'HOPITAL
MONTREAL

Girouard & de Lorimier

AVOCATS
30, rue St-Jacques, Montréal.
Téléphone No. 1937

L. N. BERNARD

AVOCAT
DRUMMONDVILLE, P.Q.

VENTE A SACRIFICE
pour 2 mois

d'Ouvertures de Seconde Main de toutes sortes, et de

BOIS DE CONSTRUCTION de toutes espèces, au

CLOS de A. RENAULD
184, RUE PANET

Ce sacrifice est à l'occasion du Déplacement du Clos, lequel sera transporté au coin des Rues Panet et Rose, vers le 1er Mai.

N.B. — Grand choix de moulures, cadres, plinthes, ouvertures et tous autres matériaux pour construction.

J. B. BUISSON

Premier coupeur de J. & E. McIntyre
MARCHAND - TAILLEUR
No. 15

Côte Saint-Lambert, Montréal.

Taillages, Façons et Eournitures, une spécialité.

Hotel Criterion!

J. D. LACASSE, Propriétaire
27-29, Rue St-Gabriel
MONTREAL

ALLEZ AU CRITERION!

Important aux Contracteurs

Protection contre les poursuites en loi pour dommages

de la part des ouvriers blessés en services.

PRIMES MINIMES. Informations Gratis.

S'adresser à SELBY & ROLLAND, 162 rue St-Jacques, Montréal.

Gérants Provinciaux: "La Compagnie contre les Accidents des Manufacturiers."

IMPERIAL

Fire Insurance Company of London

FONDÉE EN 1803

Capital, en espèces, \$5,850,000

Actif réel, au-dessus de 8,000,000

DEPARTEMENT CANADIEN

Bâtisses de la Compagnie, 107, RUE ST-JACQUES

MONTREAL

E. D. LACY, DIRECTEUR RÉSIDANT.

Compagnie d'Assurance Royale D'ANGLETERRE

BUREAU PRINCIPAL AU CANADA - MONTREAL

CAPITAL - \$10,000,000

PLACEMENTS - \$29,000,000

Montant placé au Canada pour la protection des porteurs de police, principalement au fonds du gouvernement, \$800,000. Responsabilité des actionnaires illimitée
La ROYALE a le plus grand surplus d'actif au dessus du passif de toutes les Compagnies d'Assurances contre l'incendie du monde.

WILLIAM TATLEY, Agent Principal et Gérant résidant.
E. HURTUBISE et A. ST-CYR, Agents spéciaux du départ. français, Montréal

LA ROYALE CANADIENNE

Compagnie d'Assurance Maritime et contre l'Incendie.

Président - ANDREW ROBERTSON, Ecuyer.

Vice-Président - Hon. J. R. THIBAudeau.

G. H. McHENRY, Gérant.

"LA CANADIENNE"

COMPAGNIE D'ASSURANCE SUR LA VIE

CAPITAL AUTORISE - \$300,000.00

Un montant excédant les obligations de la Compagnie envers les assurés sera toujours déposé au crédit du Gouvernement.

Bureaux: 13, Côte St-Lambert, Montréal.

Conseil d'Administration: L'Hon. J. G. Laviolette, Président; F. X. Moisan, Négociant, Vice-Président; J. E. Robidoux, Avocat, M.P.P.; A. S. Hamelin, Echevin, vice-président Banque Jacques-Cartier; l'Hon. H. G. Mailhot, J. C. S.; Dr J. G. Laviolette, Pharmacien; J. La. Michaud, Secrétaire.
P. GARON, Gérant.

ARGENT A PRETER

en tout temps, sur propriété de cité de première classe. Intérêt peu élevé et conditions très faciles pour remboursement.

Sun Life Assurance Company OF CANADA.

R. MACAULAY, Directeur-Gérant,
164 rue St Jacques, Montréal.

evenu.	Actif.	Assurance sur la vie en vigueur.
\$563,140.52	\$2,293,322.72	\$13,387,983.68
Polices sans condition.		

Cie Canadienne de Caoutchouc DE MONTREAL

Manufacture de Caoutchouc et Bottes en Caoutchouc, Bottines en Feutre et Drap, Courroies, Boyaux et Paquetages, Boyaux pour pompe à Incendie, Drap en Caoutchouc pour voitures, etc. etc.

Bureaux et entrepôts:

323 et 325, RUE SAINT-PAUL

Ateliers:

97 à 1000, Notre-Dame, Carré Papineau, MONTREAL.

Succursale: 45, rue Yonge, Toronto.

J. Cradock Simpson & Cie

AGENTS D'IMMEUBLES ET DE FINANCES.

OFFRENT EN VENTE — Résidences de 1re classe; bonnes maisons; propriétés commerciales et magnifiques lots à bâtir.

OFFRENT A LOUER — Maisons meublées; maisons non-meublées et magasins.

FONT DES PRETS sur bonnes hypothèques à des taux d'intérêt très bas.

ASSURENT les risques de tout genre dans des Compagnies de premier ordre.

ADMINISTRENT LES PROPRIÉTÉS pour les propriétaires ou Fidei Commissaires, au mieux de leurs intérêts.

VENTE D'IMMEUBLES A L'ENCAN tous les quinze jours, le MERCREDI.

Batisses de l'Assurance la Citoyenne

181, Rue St-Jacques - - Montreal

C.R. Hardy & Cie

Agents Financiers

Immeubles, Assurance et Finance.
ARGENT PRÊTÉ.

Chambre 49, Bâtisse "Imperial"

Place d'Armes, Montréal

Téléphone Bell 2569.

E. R. GAREAU

AGENT D'IMMEUBLES ET PRETS D'ARGENT

57, rue St. Gabriel

OFFRE EN VENTE, propriétés de ville et de campagne.

A LOUER, magasins et maisons privées.

PRETS D'ARGENT sur première hypothèque à 5 1/2 %.

LOUAGE DE MAISONS, attention particulière donnée à cette branche.

COLLECTION DES LOYERS à un taux modéré.

CHARLES HOLLAND

VENTE ET ACHAT DE

PROPRIÉTÉS

SUR COMMISSION

249, Rue St-Jacques

AUX MARCHANDS

Tabac Canadien

EN FEUILLE

Spécialité de Première Classe
EN GROS SEULEMENT

Au plus BAS PRIX du marché
S'adresser à

EPHREM BOLDUC,
JOLIETTE, P.Q.

Brasserie Alsacienne

KORMAN, Propriétaire, TORONTO.

LAGER BEER and PORTER

JOS. DOMPHOUSSE, Depositaire
MONTREAL

REVUE IMMOBILIERE

Le nombre des ventes diminue un peu dans l'Ouest, mais ce n'est peut-être qu'un arrêt temporaire. La partie Est est encore active, mais s'est surtout dans le quartier St Jean Baptiste que l'activité est remarquablement soutenue. Ce quartier fournit cette semaine le plus fort montant de prix de vente. On y trouve la vente de la propriété autrefois occupée par les écuries des chars urbains qui a été payée \$10,849.24, et celle d'une propriété considérable rue St Urbain.

Voici les prix, par pied, qu'ont rapporté les lots à bâtir :

Chemin Papineau.....	22 c
Rue Rivard.....	23 c
Roy.....	35 c
Stanley.....	93 1/2 c
Drolet (St J Bte).....	31 c
Berri ".....	24 1/2 c
Ste Catherine (Hoch).....	30 c
Hibernia.....	16 c
Centre.....	16 1/2 c

Maison neuve :

Rue Logan..... 9 c

Côte St Louis :

Rue St Denis..... 28 1/2 c

Mile End :

Rue St Laurent..... 14 c

do "..... 15 1/2 c

St Henri :

Rue St Antoine, coin..... 25 c

Brodie..... 22 1/2 c

Côte St Antoine :

Rue Dorchester..... 39 c

Avenue Prince Albert..... 18 c

do Victoria..... 19 c

do Wood..... 15 c

do do..... 39 c

Voici les prix de vente par quartiers :

Quartier Ste-Marie.....	\$13122 02
" St Jacques.....	5291 25
" St Louis.....	12300 00
" St-Laurent.....	5390 00
" Centre.....
" Est.....
" Ouest.....
" St-Antoine.....	7700 00
" Ste-Anne.....
" St-Jean-Baptiste.....	45239 74
" St-Gabriel.....	7653 62
" Hochelaga.....	9100 00

Maison neuve..... 500 00

Côte Visitation.....

Côte St-Louis..... 2600 00

Mile-End..... 7052 30

Ste-Cunégonde.....

St-Henri.....

Côte St Paul.....

Côte St Antoine..... 20977 50

Notre-Dame de Grâces.....

Outremont.....

\$136926 43

Semaine précédente..... 209489 09

Ventes antérieures..... 2818355 77

Depuis le 1er janvier..... 3154771 69

Semaine correspondante 1889 \$213930 17

Semaine correspondante 1888 129801 64

A la même date 1889.....\$3159920 09

A la même date 1888.....2519019 79

Les prêts hypothécaires n'offrent rien de bien intéressant, sauf un prêt de \$20,000 à 5 1/2 p.c., un de \$10,000 à 6 p.c., et quelques placements de capitaux anglais à 5 p.c.

Voici les totaux des prêts par catégories de prêteurs :

Cies de prêt.....	\$24300
Cies d'assurances.....	9150
Autres corporations.....	16600
Successions.....
Particuliers.....	30478
Total.....	\$ 80525

Semaine précédente..... 115418

Semaine antérieure..... 1347818

Depuis le 1er janvier..... \$1543761

Semaine corr. 1889..... \$90050

do 1888..... 35490

A la même date, 1889..... \$1299855

do 1888..... 1439565

VENTES ENREGISTREES

Pendant la semaine terminée le 26 avril 1890.

MONTREAL-EST

Quartier Ste-Marie

Ruelle Mignonne.—Lot 1441 quartier Ste Marie, terrain mesurant 40 x 90 avec maison Nos. 16 à 18 rue Mignonne; vendu par Pierre Giroux à la Communauté des Sœurs de Charité de Providence, prix \$1,500.

Coin des rues Gain et Lagachetière.—Lot 312 quartier Ste Marie, terrain mesurant 1,928 pieds avec maison nouvellement construite; vendu par John L. Morris à Marie Louise Lévesque, épouse de R. L. de Martigny, prix \$2,867.26.

Ruelle St Pierre.—Lot 767 quartier Ste Marie, terrain mesurant 23.6 x 45.4 avec maison en bois et brique; vendu par J. Bte. St. Germain à Edouard Langlois, prix \$1,000.

Rue Notre Dame.—Lot 1373 quartier Ste Marie, terrain mesurant 451 1/2 pieds en superficie, avec maison No. 623 rue Notre Dame; vendu par la Cité de Montréal à George Desjardins, prix \$2,754.76.

Chemin Papineau.—Lot 857 quartier Ste Marie, terrain mesurant 23,000 pieds en superficie vacant; vendu par Martin Phelan et al à Joseph Cadieux, prix \$5,000.

Rue Desalaberry.—Lot 135 quartier Ste Marie, terrain mesurant 1878 pieds avec maison Nos. 40 et 42 rue de Salaberry; vendu par Robert Bruce Johnston à Flavie Julia Ann Hatch, prix non spécifié.

Rue Dorchester.—Partie du lot 457 quartier Ste Marie, terrain mesurant 52 x 50 vacant; vendu par James Ormston à William Bishop, prix non spécifié.

Quartier St. Jacques.

Rue Rivard.—Lots 1202-58 et 59 quartier St Jacques, terrains mesurant 20 x 70 chacun vacants; vendu par J. T. R. Loranger et al à M. C. Megill, veuve Jo. Howard, prix \$621.

Coin des rues Craig et Berri.—Lot 181 quartier St Jacques, terrain mesurant 2306 pieds avec maison No. 11 rue Berri; vendu par Caroline Hatch, épouse J. R. Morrier à Robert Bruce Johnston, prix \$381.25 et autres considérations.

Rue Roy.—Lot 1203-288 quartier St Jacques, terrain mesurant 24 x 85 vacant; vendu par Arthur Caron à J.-Bte Peltier, prix \$714.

Rue Beaudry.—Lot 1140 quartier St

Jacques, terrain mesurant 2444 pieds avec maison No 430 rue Beaudry; vendu par Onésime Marin à Joseph Fortin, prix \$350 [à réméré].

Rue Montcalm.—1 ind. de Partie du lot 1012 quartier-St Jacques, terrain mesurant 40 x 53 avec maison Nos 307 et 309 rue Montcalm; vendu par Albéric Leclair à Frédéric Leclair, prix \$800.

Coin des rues Craig et Berri.—Lot 181 quartier St Jacques, terrain mesurant 21 x 96.4 avec maison No. 11 rue Berri; vendu par M. A. Hatch, épouse de Wm. B. Johnston à Flavie Hatch, prix \$1,200.

Rue Montcalm.—Partie du lot 1012 quartier St Jacques, terrain mesurant 40 x 53 avec maison Nos 307 et 309 rue Montcalm; vendu par Placide Crépeau à Marie Lyard, veuve Frédéric Leclair, prix \$1,225.

Quartier St-Louis

Rue St Denis.—1/2 lot 743 quartier St Louis, terrain mesurant 25 x 120 environ avec maison en pierre et brique No 202 rue St Denis; vendu par Thomas B. Pacy à M. E. Langlin, épouse de Chs. Henry Walters prix \$6,300.

Rue Cadieux.—Lot 891 quartier St Louis, terrain mesurant 75 x 172 avec maison No 31 rue Cadieux; vendu par Agnes Lafrenière, vve J. Bte. Renaud à Wilhelmine Eglaneh prix \$6,000.

Quartier St-Laurent

Coin des rues St Urbain et Lagachetière.—Lot 644 quartier St Laurent, terrain mesurant 2958 pieds avec maison Nos 71 et 73 rue St Urbain; vendu par Margaret Hay, vve Jos Laverty à Michael Patrick Laverty prix \$4,390.

Rue St Laurent.—1 ind lots 18-51-52 et 53 quartier St Laurent, terrain mesurant 1906, 1916 et 1922 p respectivement avec maison Nos 611 à 616 rue St Laurent; vendu par Alfred Deschamps à Paul Deschamps prix \$1,000.

MONTREAL-OUEST

Quartier St-Antoine.

Avenue Overdale.—P. du lot 2574, quartier St Antoine, terrain mesurant 20 x 102.6 d'un côté et 103 de l'autre, maison en pierre et brique No 12 Avenue Overdale; vendu par Thomas Sutton à Lily Macaulay, épouse de Chas. Cushing prix \$5,000.

Rue Stanley.—Lot 1759-16 quartier St-Antoine terrain mesurant 25 x 115.6 d'un côté et 115.10 de l'autre vacant; vendu par David M. McGoun à James Davidson prix \$2,700.

HOCHELAGA

Quartier St-Jean-Baptiste.

Rue St Laurent.—Lot 429 quartier St Jean Baptiste, terrain mesurant 133.6 x 180 bâtisses en bois fabrique de Voitures; vendu par Mme veuve M. Cuddihy à Damien Lalonde prix \$10,849.24.

Rue St Urbain.—Lots 441-5 à 13 quartier St Jean Baptiste, terrain mesurant 24 x 114 chacun maisons en bois et brique; vendu par A. H. Wilson et autres à Richard Lamb prix \$16,500.

Rue St Jean Baptiste.—P. des lots 15-957-958 et 959 quartier St Jean Baptiste, terrain mesurant 20 x 67 maison en bois et brique No 285 rue St Jean Baptiste; vendu par Charles Hollis esqual à William Luttrell prix \$1,700.

Rue Sydenham.—Lot 1-209 quartier St Jean Baptiste, terrain mesurant 25 x 13 vacant; vendu par la Succession W.E. Logan à Joseph Colletterie prix \$200.

Avenue Laval.—Lots 15-1160 et 1161 quartier St Jean Baptiste, terrain mesurant 20 x 72 chacun maison No 514 Avenue Laval; vendu par Ve D. Letang à Noé Ouimet prix \$1,700.

Rue Cadieux. — Lot 151 quartier St Jean Baptiste. terrain mesurant 38 x 72.6 maison etc, en bois Nos 374 et 376 rue Cadieux; vendu par George Vandelac à Odile Gagnon, épouse de Joseph dit Dubois prix \$1,400.

Rue Rivard. — Lot 15-153 quartier St Jean Baptiste, terrain mesurant 20 x 70 maison Nos. 285 et 287 rue Rivard; vendu par Frs. X. Martin à Jérémie Martin, prix \$1,500.

Rue Drolet. — Lot 15-630 quartier St Jean Baptiste, terrain mesurant 20 x 72 vacant; vendu par Michel Laurent et autres à Emile Raza, prix \$450.

Rue Drolet. — Lot 15-620 à 624 quartier St Jean Baptiste, terrains mesurant 20 x 72 chacun, vacants; vendu par Alexandre Bennett à M. Laurent et A. David, prix \$2,250 (retrocession).

Rue Drolet. — Lots 15-620, 621, 627 et 628 quartier St Jean Baptiste, terrains mesurant 20 x 72 chacun vacant; vendu par Michel Laurent et A. David à Alexandre Bonnet alias Bennett, prix \$1,800.

Rue Drolet. — Lots 15-622 à 628 quartier St Jean Baptiste, terrains mesurant 20 x 72 chacun vacants; vendu par Michel Laurent et A. David aux commissaires d'écoles de St Jean Baptiste, prix \$2,250.

Rue St Dominique. — Lot 300 quartier St Jean Baptiste, terrain mesurant 37 x 70, maison No. 404 rue St Dominique; vendu par Gilbert Migneron à Maxime Corbeil, prix \$3,500.

Rue Berri. — Lots 12-174 et 175 quartier St Jean-Baptiste, terrains mesurant 20 x 44 chacun vacants, en arrière des lots rue Berri; vendu par Arthur Caron à Elizabeth Galarneau et Joseph Galarneau, prix \$210.

Rue Berri. — Lots 12-192 et 193 quartier St Jean-Baptiste, terrains mesurant 20 x 44 chacun vacants, en arrière des lots rue Berri; vendu par Arthur Caron à MM. Renaud et Major \$211.20.

Rue Berri. — Lot 15-88 quartier St Jean-Baptiste, terrain mesurant 20 x 65 vacant; vendu par Mme veuve L. G. Turgeon à L. Charest et O. Paquet, prix \$319.30.

Rue Rivard. — Lots 15-2961 et 297 quartier St Jean-Baptiste, terrains mesurant 20 x 70 chacun vacants; vendu par Edouard Hallée à St Ignace C. St Amour, prix \$500 [Retrocession].

Quartier Hochelaga.

Rue Seaver. — Partie des lots 148-831 à 844 et 860 et Partie de 845 quartier Hochelaga, terrain et usines; vendu par Antoine Ruseau à The Canadian Bridge & Iron Co, prix \$1.00.

Rue Frontenac. — Lots 166-509 et 510 quartier Hochelaga, terrains mesurant 22 x 80 chacun vacant; vendu par l'hon. L. A. Jetté à Moïse Bouchard, prix \$800.

Rue Déséry. — Lot 54-90 quartier Hochelaga, terrain mesurant 25 x 100 maison en construction; vendu par Elzéar Benoit à Augustin Tétraut, prix \$1,000.

Rue Frontenac. — Lot 666-307 quartier Hochelaga, terrain mesurant 22 x 101.2 d'un côté et 102 de l'autre maison en bois; vendu par Napoléon Guillaume dit Coïche à Maurice Brouillet, prix \$800.

Rue Préfontaine. — P. des lots 74-7 à 11 et de 75 quartier Hochelaga terrains mesurant 24 x 50.3 environ vacants; vendu par Raymond Préfontaine à J. W. Shatton et J. H. Barnes prix \$4,433.65.

Rue Désiry. — Lot 54.23 quartier Hochelaga, terrain mesurant 25 x 100 vacant; vendu par La Banque Jacques-Cartier à William Léon Dutelle prix \$500.

Rue Frontenac. — Lot 166-195 et 196, quartier Hochelaga terrains mesurant

22 x 80 chacun vacants; vendu par Mme J. U. Emard à Alexandre Lepage prix \$800.

Rue Déséry. — Lots 54-97 98 et 99 quartier Hochelaga, terrain mesurant 28 x 100 maison en bois et brique; vendu par Félix Pepin à Ferdinand Dagenais prix \$3,050.

Rue Notre-Dame. — Partie de la partie non subdivisée du lot 74 quartier Hochelaga, lisière terrain vacant; vendu par Raymond Préfontaine à Dominique et Joseph Masson, prix \$350.

Rue Ste Catherine. — Lots 31-46 et 47 quartier Hochelaga, terrains mesurant 2250 pieds en superficie chacun maison nouvellement construite; vendu par Mme veuve W. Darling et autres à Cyprien Thibault, prix \$6,350.

Rue Ste Catherine. — Lots 31-44 et 45 quartier Hochelaga, terrains mesurant 2250 pieds en superficie chacun vacants; vendu par Mme W. Darling et autres à Maurille Besner, prix \$1,350.

Quartier St. Gabriel.

Rue St Albert. — Lot 2718 quartier St Gabriel terrain mesurant 45 x 110 maison Nos 140 et 142 rue St Albert; vendu par Thomas Brassard à Raphael Viau prix \$2,000.

Rue St Albert. — Droits sur P. du lot 2638 quartier St Gabriel terrain mesurant 24 x 80 maison Nos 240 et 242 rue St Albert; vendu par L. Antil dit St Jean à Marie Anne Antil dit St Jean épouse de Alfred Blais prix \$10. et autres considérations.

Rue Bourgeois. — Lot 3167-20 quartier St Gabriel terrain mesurant 23 x 87 vacant; vendu par Andrew Carmichael à George Wright prix \$437.

Rue Centre. — Lot 2745 quartier St Gabriel, terrain mesurant 45 x 110, maison No. 386 rue Centre; vendu par The Montreal Loan & Mortgage Co à John Henry Burgess, prix \$1,340.

Rue Centre. — Lot 2752 quartier St Gabriel, terrain mesurant 45 x 105, maison nouvellement construite; vendu par Jacques Beaulne à Mary F. Wyatt, veuve de James B. Johnston, prix \$5,500.

Rue Centre. — Partie du lot 2606 quartier St Gabriel terrain mesurant 45 x 80, maison No. 548 rue Centre; vendu par le Séminaire de Montréal à Joseph O. Vallée, prix \$700.

Rue Coleranie. — Lots 3330, 5, 6, 7 3331-4, 5 et 6, 3341 8, 9, 10, 3342-1, 2, 3 et 4 quartier St Gabriel, 4 terrains mesurant 26 x 79.6 chacun vacants; vendu par George Yeates à Neil McNeillage prix \$4,216.

Rue Hibernia. — Lots 3381-3 et 3382-1 quartier St Gabriel terrain mesurant 2612 pieds en superficie vacants; vendu par Louis Meilleur et autres à Noé Levasseur prix \$412.62.

Rue Knox. — Lots 3336 A 5 et 6, 3394-4 et 5, 3395-2 et 3 et P. de 3336 A-4 quartier St Gabriel, 2 terrains mesurant 26 x 79.6 chacun maison No 137 et 139 rue Knox; vendu par Ferdinand Riendeau à Louis Dubuc, prix \$2,200.

Rue Centre. — Lot 2745 quartier St Gabriel terrain mesurant 45 x 110 vacant; vendu par George A. Hughes esqual, à Alphonse Turcotte prix \$825.

Maisonneuve.

Rue Notre-Dame. — Partie du lot 18-1 Maisonneuve, hôtel etc rue Notre-Dame; vendu par Joseph Christin dit St Amour, prix \$5,000 [avec biens meubles].

Rue Notre-Dame. — Lot 12-2 à 5, Maisonneuve, terrain mesurant les 3 premiers 15 x 145 et le 4me 25 x 135; vendu par les mineurs A. Desjardins à Hubert Provost, prix \$2500.

Rue Logan. — Lots 8-154 et 155 Maison-

neuve, terrains mesurant 20 x 120 chacun vacants; vendu par Mme J. G. Guimond à François S. Mackay, prix \$500. Côte St Louis.

Avenue Mont Royal. — Lots 162-14 et 15 Côte St Louis, terrain mesurant 22 x 75 chacun maison etc; vendu par The Montreal Loan & Mortgage Co à Alex.

Bennet, prix \$2,887 [promesse de vente]. Rue Rivard. — Lots 162-172 Côte St Louis, terrain mesurant 22 x 70 maison en bois et brique etc; vendu par The Montreal Loan & Mortgage Co à Alex. Bennet, prix \$1,390 [promesse de vente].

Rue Rivard. — Lot 162-180 Côte St Louis, terrain mesurant 22 x 70 vacant; vendu par The Montreal Loan & Mortgage Co à Charles Wilson, prix \$200.

Ruelle Berri. — Lot 324-25 et 26 Côte St Louis, terrains mesurant 20 x 84 chacun vacant; vendu par Charles Berger à Wilhelmina Lamontagne épouse de W. H. P. Frigon, prix \$180.

Ruelle Berri. — Lot 324-34 et 35 Côte St Louis, terrains mesurant 20 x 84 chacun maison en bois etc; vendu par Richard Perry à Louis Félix Décarie, prix \$1,100.

Rue St-Denis. — Lots 162-225 et 226, 165-24 et 25, Côte St Louis 2 terrains mesurant 22 x 99 chacun; vendu par Dosithée Gohier à Jean Letourneau, prix \$2500.

Rue Champlain. — Lot 329-156, Côte St Louis, terrain mesurant 22 x 80, vacant; vendu par François Chaloux à Alexandre Baril, prix 175.

Rue Drolet. — Lot 190-18, Côte St Louis, terrain mesurant 40 x 75, maison en bois; vendu par Aristide Dulong à Jos. Boucher, fils, prix \$495.

Rues St Louis et des Carrières. — Lot 213 Côte St Louis, terrain mesurant 55 x 56 d'un côté et 57 de l'autre, maison en bois et brique; vendu par Joseph Laverdure à Charles Pigeon, prix \$1,200.

Rue St Denis. — Lot 162-213 Côte St Louis, terrain mesurant 22 x 95 vacant; vendu par Jean B. Richer à Henry Wallace Stroud, prix \$600.

Rue St Denis. — Lots 162-204 et 205 et partie de 163A, 163 et 162-203 Côte St Louis, terrain mesurant 40.11 x 95 vacant; vendu par Jos. P. Landry à Jean B. Richer, prix \$800.

Mile-End.

Rue St Hippolyte. — Lot 137-56 Mile-End, terrain mesurant 42.6 x 87.6 vacant; vendu par Phélias Legault à Onésime Marin prix \$100 [à réméré.]

Rue St Hippolyte. — Lot 137-96 Mile-End, terrain mesurant 42.6 x 87.6; vendu par Zotique Desjardins à la corporation du village de Mile-End prix \$650.

Rue St Dominique. — Lot 137-20 Mile-End, terrain mesurant 42.6 x 87.6; vendu par Charles B. Aubin à Onésime Marin prix 150 [à réméré.]

Rue Bleury. — Lot 12-2-57 Mile End, terrain mesurant 22 x 80 vacant; vendu par Cyrille Lorain à Albérani Christin dit St Amour, prix \$400.

Rue George Hippolyte. — Lot 137-87 Mile End, terrain mesurant 42.6 x 87.6 vacant; vendu par Ovíla Brazeau à Mathe Burrat, veuve J. C. Lonsdale, prix \$409.

Rue St Laurent. — Lot 79 Mile End, terrain mesurant 36 x 78, maison en bois; vendu par Mme veuve J. O. Leclerc à Elízée Leclerc, prix \$950.

Rue Bleury. — Lots 12-6-5 à 12-6-19 Mile End, terrain mesurant 375 x 103.6 d'un côté et 105.6 de l'autre; vendu par Cyrille Laurin à Joseph Mignault, prix \$3917.90.

Rues Boulevard et St Louis. — Lots 12-2-3 et 12-2-36, Mile End, terrains mesurant 28.8 x 64.8 et 23.6 x 80, vacants;

PROPRIETES

A VENDRE

— PAR —

R.L. de Martigny

85 rue St-Jacques

Coin des rues Bleury et Lagauchetière, occupé par M. Elliott, épiciér. Terrain 3400 pieds et maison en pierre.

Coin des rues Lagauchetière et Gain, une maison neuve, magnifique place pour un boucher, et 3 logements, écurie, hangars. Terrain 251 x 76.

Terrain rue Cadieux, près de la rue Sherbrooke, 12900 pieds faisant face sur deux rues, front 75 pieds, profondeur 172 avec une grande maison.

Coin des rues Sherbrooke et Cadieux deux grandes maisons avec un terrain pour bâtir.

1,085 LOTS

dans la Ville de **Maisonneuve**, en face de la raffinerie de sucre "St. Lawrence," dans le faubourg de Montréal qui progresse le plus rapidement.

20 Lots à Outremont

aussi, 50 maisons et logements dans la ville.

Nos 932 à 942 rue St-Dominique. — Une splendide propriété, consistant de 13 logements à 3 étages, lambrissés en brique, fondation en pierre, toit français, lot 90 x 90. A bas prix.

Nos 249, 251 et 253 rue Rivard. — Quatre logements de 4 appartements, maison à 2 étages, bois et brique, fondation en pierre, avec 2 écuries, 2 greniers à foin, hangars et cours bien clôturées.

Nos 390 et 392 rue St Hypolite. — Une maison lambrissée en brique, fondation en pierre, 4 logements, lot 40 x 90.

Nos 737 et 739 rue St Dominique. — Une maison nouvellement bâtie, 3 logements bois et brique, fondation en pierre.

No 282 rue Iberville. — Maison lambrissée en brique, 2 étages, 3 logements. Lot 30 x 100.

Nos 543 et 545 rue Rivard. — Une maison lambrissée en brique nouvellement bâtie, fondation en pierre, 2 logements.

No 356 rue St Hypolite. — Cottage en bois, nouvellement réparé.

Coin sud des rues Mignonne et Parthenais. — Maison à 3 étages en bois et brique, fondation en pierre. Lot-20 x 60, avec ruelle.

Nos 1187 et 1189 rue St Laurent. — Un lot de terre 45 x 90 pieds, avec bâtisses dessus érigées.

Nos 195 et 197 Avenue Laval. — Une maison en brique et bois, fondation en pierre, 2 logements.

No 1208 rue St Laurent. — Un magnifique lot 30 x 180, avec maison, boulangerie, étables, etc.

Avenue Mont Royal. — Entre les propriétés Stuart et Cadieux, 3 lots 25 x 110 pieds.

Nos 46, 48, 50 et 50 1/2, rue Mignonne. — 2 maisons et 2 logements à 2 étages et allonge en bois et en brique, nouvellement bâtie.

Nos 203, 205 et 207 rue Poupart. — 4 logements, en bois et en brique, fondations en pierre, une bonne maison.

Nos 374 à 380 rue St Hypolite. — Maison nouvellement bâtie, 4 logements à 2 étages, en brique et en bois, fondation en pierre.

A OUTREMONT. — Plusieurs lots sur le chemin du Cimetière et le Chemin Ste Catherine.

vendu par Cyrille Laurin à Arsène Latour, prix \$300.

Rue Bleury.—Lots 12-6-1 à 4, Mile End terrain mesurant 104.8 en front, 99.6 en arrière, par 103 d'un côté et 103.6 de l'autre; vendu par Cyrille Laurin à Auguste Houd dit Chaussée, prix \$2106.

Rue St Laurent.—Lot 10-178 Mile End, terrain mesurant 26 x 110 vacant; vendu par l'Hon. Louis Beaubien à Cléophas Foucault, prix \$450.

Rue Cadieux.—Lot 137-154 Mile End, terrain mesurant 22.6 x 87.6; vendu par l'Hon. Louis Beaubien à Louis Bigras, prix \$600.

Rue St Laurent.—Lots 10-181 et 182 Mile End, terrains mesurant 26 x 110 chacun vacants; vendu par l'Hon. Louis Beaubien à Lou's Latour, prix \$800.

Rue St Laurent.—Lots 10-179 et 180 Mile End, terrain mesurant 26 x 110 chacun vacants; vendu par l'hon Louis Beaubien à A. Médée Bayard prix \$900.

Rue Stuart.—Lot 137-172 quartier St Jean Baptiste, terrain mesurant 42.6 x 87.6 vacant; vendu par l'hon Louis Beaubien à Célestin Parent, fils prix \$400.

Rue Stuart.—Lot 137-165 quartier St Jean Baptiste, terrain mesurant 42.6 x 87.6 vacant; vendu par l'hon Louis Beaubien à Siméon Boyer prix \$400.

Rue Robin.—Lots 138-1 à 23 Mile-End terrain mesurant 350 x 153 maisons en bois etc; vendu par J. O. Villeneuve et autres à Edouard D. Roy prix \$5,502.30.

Ste-Cunégonde

Rue Albert.—Lot 737 Ste Cunégonde terrain mesurant 28.2 x 75 vacant; vendu par M. N. Delisle et autres à Wilfrid et Adelard Delage prix \$720.

Rue Bourget.—Lot 386A-2 et 404-14 Ste Cunégonde, terrain mesurant 5923 pieds en superficie, maison en bois et brique; vendu par Guillaume Meloche à Joseph Racine, prix \$5,500.

Côte Visitation.

Avenue de Lorimier.—Lots 152.2 et P. de 152-3 Côte Visitation terrain mesurant 49 x 200; vendu par Joseph Brunet à Comille Bourdon prix \$1,768.41.

St-Henri

Rue St Ambroise.—Lot 2083 St Henri, terrain mesurant 42.2 x 69.4 d'un côté et 64.8 de l'autre, maison en bois; vendu par Hubert Perrault et autres à Hormidas Thibert, prix \$906.84 plus une hypothèque.

Rue St-Philippe.—Partie S. du lot 1836 St Henri, terrain mesurant 30 x 90, moitié de maison 18 x 24 bois et brique; vendu par Mme veuve M. Glatz à Jérémie Gravel, prix \$1,000 plus rente foncière de \$10.75 par année.

Rues St Antoine et St Germain.—Partie S. O. des lots 1598 et 1599 St Henri, terrain mesurant 40 x 76 vacant; vendu par la succession Ed. Mackay à Wilfrid et Joseph Nantel, prix \$760.

Rue St Ambroise.—Lots 1913-70 et 71 St Henri, terrains mesurant 27 x 96.6 chacun, maison en bois, etc; vendu par Ambroise Monette à Désiré Lachance, prix \$1,579.

Rue Brodie.—Lot 1521 St Henri, terrain mesurant 37.6 x 84.5 vacant; vendu par la succession Ed. Mackay à Philippe Tessier, prix \$720.

Côte St Antoine

Avenue Sisson.—Lot 1421 Côte St Antoine, terrain mesurant 85 x 161.5 d'un côté et 164.10 de l'autre, vacant; vendu par Mme D. Drysdale à Arthur A. H. Harris, prix \$1,400.

Avenue Wood.—Lots 334-61 et 62 Côte St Antoine, terrains mesurant 27 x 120

chacun vacants; vendu par la succession Atwater à William P. Woodall, prix \$972.

Rue Olivier.—Partie du lot 349 Côte St Antoine, terrain mesurant 40 x 140 vacant; vendu par Mme H. R. Popham à John J. McManus, prix \$1,820.

Rue projetée.—Lot 1434-63 et 64 Côte St Antoine, terrain mesurant 25 x 90 chacun vacants; vendu par The Canada Investment à Andrew Humphreys, prix \$952.40.

Avenue Victoria et rue Sherbrooke.—Lots 215-92 93 et 94 Côte St Antoine, terrain mesurant ensemble 129.4 en front et 130 en arrière par 140; vendu par Thomas C. Bulmer à Robert W. Crafts, prix \$3,993.66.

Rue Ste Catherine.—Lot 1434-17, 18 et 19 Côte St Antoine, terrain mesurant 26 x 100 chacun vacants; vendu par The Canada à l'hon. M. M. Tait, prix \$2,340.

Avenue Wood.—Lots 384-58 et 59 Côte St Antoine, terrains mesurant 28 x 120 chacun vacants; vendu par la succession Atwater à William N. Tessenden, prix \$1,008.

Rue Dorchester.—Lots 941-257 et 258 Côte St Antoine, terrain mesurant 56 x 135 d'un côté et 136 de l'autre vacant; vendu par Mme J. W. Collins à The Montreal Loan & Mortgage Co. prix \$3000

Avenue Prince Albert.—Lots 214-11, 12 et 13-a Côte St Antoine, terrain mesurant 50 x 150 vacant; vendu par Mme Jas W. Beall à Herbert W. Crofts, prix \$1198.50.

Avenue Victoria.—Lot 215-20 Côte St Antoine, terrain mesurant 50 x 135 vacant; vendu par John D. Butt à Gerty Lilly Duffin, prix \$1,275.

Avenue Wood.—Lot 384-60 Côte St Antoine, terrain mesurant 28 x 120 vacant; vendu par George A. Greene et autres à William Tees, prix \$504.

Avenue Wood.—Lots 375-106 et 107, 379-9 et 10 Côte St Antoine, terrains mesurant les 2 premiers 25 x 108 chacun et les 2 autres 25 x 110 chacun; vendu par Wm G. Cruickshank à Ri hard Lamb, prix \$3000.

Avenue de la Montagne.—Lot 318 et Partie N. E. de 320 Côte St Antoine, terrains mesurant le 1er 140 x 128 et le 2d 167.6 en front 169.6 en arrière x 107.6 villa en pierre etc; vendu par Rev. George H. Wells à Robert P. Macfarlane, prix \$12,000.

Rue Dorche-ter.—Droits dans les lots 380-4, 5, 6, 8, 9 et 1 et 9 Côte St Antoine, terrain vacant; vendu par Edward C. Dunford à George Dunford et autres, prix \$5,000.

Avenue Somerville.—Lots 214-28A et 9A Côte St Antoine, terrain vacant mesurant 45 x 100; vendu par Henry Cruly à Chas. A. Laframboise, prix \$950.

Avenues Wood, Elm et rue Ste Catherine.—Lots 375-106, 107, 144, 145, 146, 147 379 9 et 10 Côte St Antoine, terrain mesurant les 2 premiers 50 x 106, les 4 suivants 100 x 110.6 et les 2 derniers 50 x 110; vendu par M. Hutchinson à Wm G. Cruickshank, prix \$11,000.

Avenue Victoria.—Lot 215-99 Côte St Antoine, terrain mesurant 50 x 131 d'un côté et 131.3 de l'autre; vendu par G. C. Fletcher à H. McM. Kelso, prix \$1,081.74.

Avenue Wood.—Lot 375-84 Côte St Antoine, terrain mesurant 28 x 108 vacant; vendu par John Magor à James Bremner, prix \$1179.36 (39c le pied).

VENTES PAR LE SHERIF

Tymès vs Lionais
Montréal
Rue St Gabriel coin Ste Thérèse.—Lot

104, quartier Est: terrain mesurant 50 x 40, maison en brique No 25 rue St Gabriel et 25 rue Ste Thérèse.

Vente au bureau du Shérif le 5 mai à 10 h. a. m.

PROPRIETES A VENDRE

A VENTE PRIVÉE

Par J. CRADOCK, SIMPSON & CIE.

Rue Bleury.—Un magnifique lot de 25,000 pieds avec maison en pierre, va bientôt devenir forcément une place de commerce. Peut être facilement subdivisé.

Avenue du Parc.—Un terrain de 27,000 juste au dessous de la rue Bagg, faisant front sur deux rues et formant des lots de 100 pieds de profondeur. Au prix où nous pouvons vendre au détail il y a un bénéfice de \$3,000 à prendre tout le terrain.

Côte St Antoine.—Bonne occasion, une belle résidence en pierre avec beau jardin, magnifique situation et vue splendide, sera vendue bon marché à un prompt acheteur, maison bâtie pour le propriétaire actuel et pourvue de toutes les améliorations modernes.

Rue Guy.—Coin de rue, maison isolée avec écuries et petit jardin, vue sur de grands jardins. La maison est jolie et contient beaucoup de chambre. Convient parfaitement à une famille un peu peu nombreuse.

Avenue de Lorimier.—Bloc de terrain de 40,000 pieds, deux fronts. 15c le pied, termes faciles.

Près du Windsor, maison toute neuve avec cuisine en allonge, salle à diner, perron en pierre, bay window du haut en bas. Tout moderne. Prix \$13,000.

Rue Sherbrooke.—Coin de la rue St Laurent, maison isolée en pierre 30 x 38 sur un lot de 72 x 138, bonnes écuries en pierre en arrière (287).

Rue Bishop.—Belle maison neuve à 3 étages, façade en pierre, 23.4 x 42 avec allonge de 14 x 20, bâtie pour loger le propriétaire, cave sur béton, fournaise à eau chaude etc (186).

Rue Delisle.—Coin Dominion, deux logements et un magasin, lot 30 x 90, bien louée, payant \$696 par année. Placement A No 1. Prix \$7,200 (184).

Rue Ernest.—Côté Nord Ouest du carré St Louis, magnifique maison en pierre de taille, coin de rue, face sur le carré St Louis, fournaise etc. Prix \$3,500 (66).

Rue St Denis.—Maison en pierre à 3 étages 28 x 40 en bon ordre, plancher du passage en mosaïque, parquet du salon en chêne. Vastes écuries et remise. Lot 171 pieds de profondeur avec un front de 50 pieds rue Ontario. Ruelle en arrière etc. Prix \$8,000. (72).

Rue St Denis près du Carré St Louis, charmant cottage neu. à 10 chambres, façade en pierre style Reine Anne. Lot 2 1/2 x 100. Boiseries en de-sins nouveaux. Sûr d'un excellent locat ire. Prix \$5,500 seulement, termes faciles. (129).

Rue Ste Famille.—Deux maisons vastes, confortables, façade en pierre, etc. près de la rue Sherbrooke. Prix \$7000. Placement sûr. (73).

Rue St Jacques Ouest.—Bloc de deux logements en bois et brique sur fondation en pierre, nouvellement construit lot 40 x 83. Loyer payant 10 p. c. net. Carré St Louis.—Maison en pierre de

première classe sur cette magnifique place, lot 25 x 100, chauffage à l'eau chaude bay window jusqu'au toit, perron en pierre, écurie, remise. Prix \$1,500 (65 et 66).

Rues St-Laurent et St Dominique.—Bloc de quatre bâtisses en brique à 2

étages, comprenant quatre magasins avec logements au-dessus, rues St Laurent et trois cottages en brique avec cuisine en allonge, rue St Dominique. Prix \$14,000 (104).

J. A. DENIS

MARCHANDISE

Peintures, Ferronneries, Etc.

Spécialités de la sa son :

Tapisseries, Voitures d'enfant

Poêles de cuisine, nouveau genre

N.B. M. Denis est rendu dans son nouveau local, 2ème porte de l'ancien.

L. P. GALARNEAU

Plombier Sanitaire

Ferblantier & Couvreur

Poseur d'Appareils à Gaz

à Air, à Eau Chaude et à Vapeur, haute et basse pression.

1955, Rue STE-CATHERINE

MONTREAL.

Agent pour les Poêles RANGE de Chapleau.



La santé avant tout !

MALADIE DITE A-VUE D'ŒIL.

EXAMEN ET CONSULTATION GRATIS.

Nous recevons la clientèle de 9 hrs a.m. à 8 hrs p.m. Aucun débit le dimanche.

CERTIFICAT

J'ai le plaisir d'attester que Mme Desmarais et Lacroix m'ont guéri de la fourchetie et du charbon brûlant en quatre semaines; je leur suis tellement reconnaissant que je leur permet de publier ce certificat :

Je leur donne aussi la permission de publier le certificat suivant pour le public en général pour une maladie si grave guérie en si peu de temps; toutes les souffrances que j'avais endurées depuis 15 jours que je dormais pas ni jour ni nuit, car j'avais à même temps le charbon, le rhumatisme brûlant, et j'avais la main si enflée que j'avais les trois premiers doigt infirmes car les docteurs n'avaient pas été capables de me donner seulement un petit soulagement et lorsque je vis que les médecins ne pouvaient rien y faire, je suis allée voir les sœurs et elles m'ont dit que j'avais une main tellement équipée que c'était bien malaisé à guérir, alors je suis allée voir Mme Desmarais & Lacroix: en me voyant elles m'ont dit qu'elles me guériraient vite; en fait, la première nuit qu'elles m'ont appliquée des préparations, j'ai dormi d'un profond sommeil et au bout de trois semaines de leurs soins, j'étais parfaitement guérie, et après que j'ai été guérie j'ai été voir les sœurs et elles m'ont dit qu'elles étaient sur pied parce qu'elles pensaient bien que je serais obligée d'en venir à l'amputation.

J'avais mis toutes mes confiances en Mme Desmarais & Lacroix, parce que dans le temps de la picote, j'avais deux de mes enfants atteints de cette hideuse maladie et elles les ont guéris parfaitement.

Si quelqu'un désire des informations plus détaillées, je serai heureuse de leur en donner.

MME DAVID BOURGEOIS, 810 rue Lafontaine.

Nous avons constamment toute espèce de racines, herbes et feuilles sauvages, que nous détaillons à prix modérés.

Nous avons aussi un remède infailible pour la grippe.

Nous prions les personnes d'aller s'informer avant de venir nous voir, afin d'être plus satisfaites.

M. M. LACROIX FI S, Successeur de Mme Ve Desmarais & Lacroix, 1263 rue Mignonne, coin rue Ste-Elizabeth, Montréal.

Vieille maison en bois qui imite toujours le sauvage et nous soignons aussi comme eux. Médez-vous des contrefaçons.

NOS PRIX COURANTS

BOIS DE SERVICE

Pin.					
1 pouce strip shipping cull,	6 à 16 pieds,	le M.	\$11 00	00
1, 1 1/2 et 2 pces.	"	"	12 00	00 00
1 pouce shipping cull sidings	"	"	15 00	00 00
1, 1 1/2 et 2 pces.	"	"	00 00	18 00
1 pouce qualité marchande	"	"	20 00	30 00
1, 1 1/2 et 2 pces.	"	"	25 00	35 00
1 pouce mill cull, strip, etc.	"	"	8 00	00 00
1, 1 1/2 et 2 pces.	"	"	10 00	00 00
1 pces mill cull sidings	"	"	10 00	11 00
1, 1 1/2 et 2 pces.	"	"	11 00	12 00
3 pces mill cull	"	"	8 00	10 00
" bois clair 1er qualité	"	"	6 00	00 00
Épinette.					
1 pouce mill cull	5 à 9 pouces	"	9 00	10 00
1, 1 1/2 et 2 pces.	"	"	10 00	11 00
3 pces mill cull,	"	"	9 00	10 00
1, 1 1/2 et 2 pces: qualité march.	"	"	12 50	13 50
Pruche					
2 et 3 pces	"	"	9 00	10 00
Colombages en pin, 2 x 3, 3 x 3 et 3 x 4—aux chars	"	"	10 00	11 00
Lattes—1ère qualité	"	"	1 70	00 00
2e	"	"	1 40	00 00
Bardeaux pin XXX	16 pouces	"	2 90	00 00
" XX	"	"	2 40	02 50
" X	"	"	1 50	00 00
" 1ère qualité	18 pouces	"	3 00	00 00
" 2e	"	"	1 75	00 00
Bardeaux cèdre XXX	16 pouces	"	2 90	00 00
" XX	"	"	2 40	02 50
" X	"	"	1 50	00 00
Bardeaux pruche marchande	"	"	2 00	00 00
Charpente en pin					
de 16 à 24 pieds—3 x 6 à 3 x 11	"	"	16 00	00 00
de 25 à 30 " " " "	"	"	18 00	00 00
de 31 à 35 " " " "	"	"	21 00	00 00
de 16 à 24 " —3 x 12 à 3 x 14	"	"	18 00	00 00
de 25 à 30 " " " "	"	"	20 00	00 00
de 31 à 35 " " " "	"	"	22 00	00 00
Bois carré—pin					
de 16 à 24 pieds—de 5 à 11 pouces carré	"	"	17 00	00 00
de 25 à 30 " " " "	"	"	19 00	00 00
de 31 à 25 " " " "	"	"	21 00	00 00
de 16 à 24 " —de 12 à 14 pouces carré	"	"	19 00	00 00
de 25 à 30 " " " "	"	"	21 00	0 00
de 31 à 35 " " " "	"	"	23 00	00 00
Charpente en pruche					
de 17 à 30 pieds jusqu'à 12 pouces	"	"	15 00	00 00
Charpente en épinette	"	"	18 00	00 00
" en épinette rouge	"	"	25 00	30 00

BOIS DURS

Acajou de 1 à 3 pouces	le pied	22 à 24
Cèdre rouge 1/2 pouce	"	10 à 12
Noyer noir 1 à 4 pouces	"	10 à 14c
Noyer noir 6 x 6, 7 x 7, 8 x 8	"	12 à 13c
Cerisier 1 à 4 pouces	"	8 à 10c
Frêne 1 à 3 pouces	le M.	21 00 à 22 00
Merisier 1 à 4 pouces	"	20 00 à 25 00
Merisier 5 x 8, 6 x 6, 7 x 7, 8 x 8	"	20 00 à 25 00
Erable 1 à 2 pouces	"	25 00 à 30 00
Orme 1 à 3 pouces	"	20 00 à 25 00
Noyer tendre 1 à 2 pouces	"	25 00 à 30 00
Cotonnier 1 à 4 pouces	"	40 00 à 45 00
Bois blanc 1 à 4 pouces	"	18 00 à 22 00
Chêne 1 à 2 pouces rouge	"	20 00 à 25 00
" blanc	"	40 00 à 45 00
Plaquage (veneers):			
Uni,	par 100 pieds	90 à 1 00
Français,	la feuille	15 à 25c
Américain,	"	15 à 18c
Erable piqué,	le pied	00 à 5c
Noyer noir ondé,	"	05 à 5c
Acajou (mahogany)	"	08 à 10c

Agents demandés partout

Cet offre est bon pour 60 jours, et nous le faisons afin d'avoir de bons agents qui introduiront nos montres; et afin de nous protéger contre les spéculateurs et marchands qui ordonnent de fortes quantités; nous voulons que chaque personne coupe cette annonce et nous l'envoie avec son ordre s'engageant à essayer de faire des ventes pour nous avec l'immense catalogue que nous envoyons gratis avec chaque montre. Sur réception de 50c en timbres, comme garantie de bonne foi, nous vous enverrons la montre par express C. O. D. sujet à votre examen. Si tout est satisfaisant et tel que représenté, vous pourrez payer la différence, \$5.37 et garder la montre, autrement vous ne payez rien. Le boîtier est garanti en Oroid solide, un métal qui ne peut être reconnu de l'or que par des experts; richement gravé, solide dans toutes ses parties, verre français, et garanti pour 30 ans. Le mouvement est importé, monté à la main, ajusté et réglé et pleinement garanti. En prenant soin un peu, cette montre durera toute votre vie. C'est votre dernière chance d'avoir une montre de \$50 pour \$5.37, et une pour rien si vous nous en vendez 6. Adressez: **A. O. ROEBUCK & CO., 57 & 59 Adelaide St. East, Toronto, Can.** Si vous désirez recevoir cette montre par la maille, il faudra envoyer le montant complet car la marchandise ne peut pas être envoyée C. O. D. par la maille. Quand le montant complet de l'ordre est envoyé de suite, nous envoyons gratis une chaîne en or double. *Ne pas se laisser tromper.*

PRIX DE VENTE SUPPLÉMENTAIRE \$5.87



Grains de Semence

Blé Manitoba
Blé de Russie
Blé à barbe
Orge, Avoine, Pois, etc.
AUSSI
Graine de Mil
Trèfle rouge, blanc et alsyke.
Lentilles.

Viandes Fumées
Jambons, Haut et Bas de Côte, Epaules,
AU PLUS BAS PRIX, chez
J. B. Renaud & Cie
72 à 82
RUE ST-PAUL - QUEBEC

Chas. Desmarteau
COMPTABLE
AUDITEUR ET COMMISSAIRE
1608, RUE NOTRE-DAME
MONTREAL.
Spécialité Règlement des affaires de faillite

L. J. JACQUES

FABRICANT DE

Fourneaux de Cuisine Français

et de Poêles de Cuisine pour Familles, Restaurants, Bâteaux à Vapeur, Communautés, et aussi de toutes sortes d'ouvrages en Fer, tels que Clôtures, Couchettes, Portes de Voute, etc, etc.

Toutes réparations exécutées avec soin et promptitude aux plus bas prix.

BUREAU ET FABRIQUE: No. 31 1/2 rue St-Urbain, Montréal

STATE & BANNAN

Plombiers et Hygienistes pratiques, Poseurs d'Appareils à Gaz et à Vapeur

1031 RUE BLEURY, MONTREAL.

Appareils de Chauffage | Fournaies à air chaud | Appareils hygiéniques
Vapeur et eau chaude. | Doublures pour Poêles | Egouts en fonte, etc.

Tuyaux d'Egouts en Grès, Appareils de Ventilation.

Couvertures en Ardoise, Métal ou Gravois

Dupré Frères

MARCHANDS DE

Bois de Sciage et de Charpente

834 RUE STE-CATHERINE

Près de la rue Fullum - Montréal.

Toujours en main:—Pin, Épinette, Pruche Bois blanc, Bois embouveté de toute épaisseur, Bardeaux scés et fendus, Lattes, Moulures et Bois de Charpente.

JOSEPH PAQUETTE

MANUFACTURIER DE

Portes, Chassis, Jalousies, Architraves Moulures de tous genres, et toute espèce de travaux à la pice

Bureau: 286, rue Craig

Fabrique: 12 à 22, RUE PERTHUIS

MONTREAL.

T. Prefontaine

MARCHAND DE

Bois de sciage

CHARPENTE

BARDEAUX LATTES

Etc, Etc, Etc.

Coin des rues Vinet et Canal,

MONTREAL.

C. BRYSON & SON

ENTREPOSEURS

Entrepôts de Première Classe

En douane ou libre

Entrées passées à la douane

17-19-21, Rue St-Nicolas, Montréal

Tél phone 1597 CANADA

La "Société des Artisans."

Ernest Mireau faisant partie de cette Société sollicite respectueusement le patronage de ses confrères.

"Dominion Steam Laundry."

THIBODEAU & BOURDON

No. 1203 RUE STE-CATHERINE

Coin de la rue Papineau, MONTREAL

Ont constamment en mains une quantité considérable de

Bois de Sciage Sec

Qu'ils vendent à bas prix. Vente par char et par plievoclégrè avance. Téléphone No. 6039.

A. HURTEAU & FRERE

MARCHANDS DE

BOIS DE SCIAGE

92, rue Sanguinet

MONTREAL

CLOS: Coin des rues Sanguinet

Dorchester

TÉLÉPHONE No 106.

BASSIN WELLINGTON

En face des bureaux du Grand Tronc

Téléphone No 1404.

BOURGOIN & CADIEUX

CONSTRUCTEURS DE BATISSES

Estimés, évaluations de propriétés, et arbi- trage d'incendies.

BUREAUX ET ATELIERS:

286, Saint-Charles Borromée

Bois de Sciage

ET DE

Charpente

Téléphone

1033

D. PARIZEAU
BUREAU PRINCIPAL
Coin des Rues
Craig et St-Denis
En face du Carré Viger

Cigares à Granby

"LA FAMEUSE"
"LA MAYA" "HAVANA PEARL"
"PERFECTION" "FASCINATOR"
"BABY PEARL"
Première qualité. Plus bas prix du marché. Marques spéciales à ordre.
Payne Frères & McFarlane
GRANBY, P.Q.

NOS PRIX COURANTS

MÉTALX		\$ c.	\$ c.
Cuivre, Lingots.....	par b	0 14	0 16
" en feuille.....		0 25	0 26
Etain, lingots.....		0 24	0 25
" barres.....		0 26	0 27
Plomb :			
Saumons.....	par lb	0 04	0 04
Barres.....		0 05	0 05
Feuilles.....		0 05	0 05
De chasse.....		0 06	0 00
Tuyan.....	par 100 lbs	4 50	5 00
Zinc :			
Lingots, Spelter.....	par lb	0 06	0 06
Feuilles, No. 8.....		0 06	0 06
Acier :			
A ressort.....	par 100 lbs	3 00	3 25
A lisse.....		2 75	3 00
Américain.....		5 50	6 00
A bandage.....		3 00	3 25
A pince.....		3 25	3 50
Fondu.....	par lb	0 12	0 13
Poule, ordinaire.....		0 00	0 07
De mécanicien.....		0 00	0 04
Fontes : p. ton.			
Siemens.....		24 00	25 00
Coltness.....		00 00	00 00
Calder.....		25 00	26 00
Langlois.....		27 50	00 00
Summerlee.....		25 00	26 00
Gartsherrie.....		25 00	00 00
Glengarnock.....		00 00	00 00
Carnbroe.....		23 00	24 00
Eglinton.....		21 50	22 00
Shotts.....		25 00	00 00
Fer en barres :			
Tina, ien.....	par 100 lbs	2 10	2 65
Anglais.....		2 85	3 00
Affine.....		2 85	2 90
De Suède.....		4 50	5 00
De Norvège.....		4 50	5 00
Lowmoor.....		6 50	0 00
" e i verge.....		0 09	0 10
Fruillard à cercler p. 100 lbs		3 00	3 25
" Double.....		3 00	3 25
FERRONNERIE ET QUINCAILLERIE			
Fers à cheval :			
Ordina-res.....	p. 100 lbs	3 05	3 75
En acier.....		0 00	0 00
Fers à repasser.....		3 25	3 40
Fiches : Coupées, toutes dimensions.....			
	100 lbs	3 15	3 75
Pressées, do.....		3 90	0 00
" 7-16.....		3 90	0 00
" 1.....		4 25	0 00
" 5-16.....		4 50	0 00
" 1.....		4 75	0 00
Fil de fer :			
Poli, de No. 0 à No. 8,			
par 100 lbs.....		2 60	0 00
Brulé, pour tuyau, la lb.....		0 07	0 08
Galvanisé.....		3 35	0 00
Huilé et brûlé.....		2 70	0 00
Fil de laiton, à collets... p. lb			
		0 35	0 40
Fontes Malléables.....			
		0 09	0 10
Enclumes.....			
		0 10	0 11
Charnières :			
T. et " Strap".....	p.	0 5	0 05
" Straps" et Gonds			
filés.....		0 04	0 05
CLOUS, ETC.			
Clous coupés à chaud :			
De 3 à 6 pce., p. 100 lbs.		2.75	
" 2 1/2 à 2 1/2 " " "		3.00	
" 2 à 2 1/2 " " "		3.35	
" 1 1/2 à 1 1/2 " " "		3.35	
" 1 1/2 pouce " " "		3.75	
Clous coupés à froid :			
De 1 1/2 à 1 1/2 pce., p. 100 lbs.		3.25	
" 1 1/2 pouce " " "		3.75	
Clous à finir par 100 lbs :			
1 pouce.....		6.70	
1 1/2 " " " " "		5.00	
1 1/2 " " " " "		4.25	
1 1/2 " " " " "		4.25	
2 et 2 1/2 " " " " "		4.00	
2 1/2 à 2 1/2 " " " " "		3.75	
3 à 6 " " " " "		3.50	
Clous à quart par 100 livres :			
1/2 pouce.....		5.15	
1 " " " " "		4.75	
1 1/2 " " " " "		4.45	
Clous à riter par 100 livres :			
1 pouce.....		6.70	
1 1/2 " " " " "		5.00	
1 1/2 à 1 1/2 " " " " "		4.25	
2 " " " " "		4.00	
2 1/2 à 3 " " " " "		3.75	
3 à 6 " " " " "		3.50	
Clous d'acier..... 10c en sus			
Clous galvanisés, par 100 lbs.....		\$10.00	
Clou à ardoise.....		5 00	
Clou à cheval, No. 7.....		3 00	
" " " " " 8.....		2 88	
" " " " " 9, 10.....		2 75	
Filtres et Coussinets :			
liste.....	Escompte.	30	pour cent
Tuyaux-mères, (Taper tape)			
	Escompte,	30	"

Tôles			
Ames, râpes et tiers-points :			
1ère qualité, escompte.....		50	
2me qualité, ".....		50	"
Mèches de tarière, escompte.....		50	
Tarières.....		40	"
Vis, à bois, escompte.....		47 1/2	"
Boulons à voiture, esc.....		55	"
Boulons à bandage.....		50	"
Boulons à lisses.....		65	"
TÔLE			
Noire, Nos 10 à 20, p. 100 lb.		3.25	à 0.00
" " 22 à 24 " " "		3.25	à 0.00
" " 26 par 100 lbs.....		3.25	à 0.00
" " 28 " " "		3.50	à 0.00
Galvanisée Morewood.....		0.06 1/2	à 0.07 1/2
" Queens' head.....		0.06	à 0.06 1/2
Etamée, No 24, 72x30 " " "		0.08 1/2	
" " 26 " " "		0.08 1/2	
" " 28, 54x36 p. 100 lbs.....		0.08 1/2	
Russie, Nos 8, 9 et 10, p. lb.....		0.12	
Canada, par boîte.....		3.00	
FERBLANC			
Coke I C par boîte.....		4.25	
Charbon de bois I C p. boîte.....		4.75	
" " IX " " "		5.75	
Pour chaque X additionnel extra		1.00	
Charbon de bois D C.....		5.75	
Charbon de bois I C Bradley, 6 25 à 6 50			
Ferblanc terne.....		8 25	à 8 50
TUYAUX.			
Tuyaux en grès :			
4 pouces par longueur de 3 pieds		0 45	
5 " " " "		0 60	
9 " " " "		0 90	
12 " " " "		1 26	
15 " " " "		2 16	
18 " " " "		2 70	
Coudes ronds :			
4 pouces chacun.....		0 75	
6 " " " "		1 00	
9 " " " "		1 75	
12 " " " "		2 50	
Tuyaux de réduction :			
6 x 4 pouces chacun.....		1 40	
9 x 6 " " " "		1 90	
12 x 9 " " " "		2 75	
Connection simple carrée ou fausse équerre :			
4 x 4 pouces chacun.....		0 90	
6 x 4 " " " "		1 50	
6 x 6 " " " "		1 50	
9 x 6 " " " "		2 10	
9 x 9 " " " "		2 10	
12 x 9 " " " "		3 00	
12 x 12 " " " "		3 00	
Connection double, carrée ou fausse équerre :			
4 x 4 pouces chacun.....		1 40	
6 x 4 " " " "		1 90	
6 x 6 " " " "		1 90	
9 x 6 " " " "		2 75	
9 x 9 " " " "		2 75	
12 x 9 " " " "		4 00	
12 x 12 " " " "		00	
Syphon.			
4 pouces.....	simple	1 40	double 2 00
6 " " " "		1 90	2 75
9 " " " "		2 75	3 30
12 " " " "		4 00	6 00
Tuyaux à cheminée.			
9 pouces, par pied.....		0 25	
12 " " " "		0 40	
Ciments.			
Ciment de Portland.....		2 90	3 10
" Romain.....		2 90	3 10
" de Québec.....		1 50	1 75
Plâtre calciné.....		1 80	2 00
PLÂTRE POUR LA TERRE			
Plâtre par 5 brls.....	p. brl	1 10	
" 10 brls et plus.....		1 05	
" 50 barils à 90 barils.....		1 00	
BRIQUES			
De Montréal.....	\$10.00	à	00.00
Du Bord de l'eau.....	6.00	à	7.00
Réfractaires.....	23.00	à	28.00
PEINTURES			
Blanc de plomb pur, par baril de			
" 25 à 100 lbs.....		6.25	à 7.00
" No 1.....		6.00	à 6.50
" 2.....		5.50	à 5.80
" 3.....		4.00	à 4.50
Blanc de plomb sec.....		5.75	à 6.00
Rouge de Paris (Red Lead).....		5.00	
Rouge de Venise (Anglais).....		1.75	
Ocre jaune.....		1.65	
Blanc de Céruse.....		0.60	
Huile de lin crue.....		0.65	à 0.77
" bouillie.....		3.68	à 0.70
Ess. de Térébenthine.....		0.62	à 0.64
Mastic par 100 lbs.....		2.00	à 2.50
Papier goudronné.....		1.50	à 1.60
VERRES À VITRES			
United - 14 à 25.....	1.60	à	1.65 par 50 pds
" 26 " " " "	1.70	à	1.75
" 41 " " " "	4.00	par	100 pds
" 51 " " " "	4.25	"	"
" 61 " " " "	4.50	"	"
" 71 " " " "	5.00	"	"
" 81 " " " "	5.75	"	"
" 86 " " " "	6.50	"	"
" 91 " " " "		"	"
" 96 " " " "		"	"

J. LAMARCHE

POSEUR

D'Appareils de Chauffage

à EAU CHAUDE et à VAPEUR

HAUTE ET BASSE PRESSION.

M. J. LAMARCHE se charge de

Tout ouvrage de Gaz

ET DE

PLOMBERIE

A DES PRIX MODERES.

1608 Rue Notre-Dame - Montréal

Téléphone 1885.

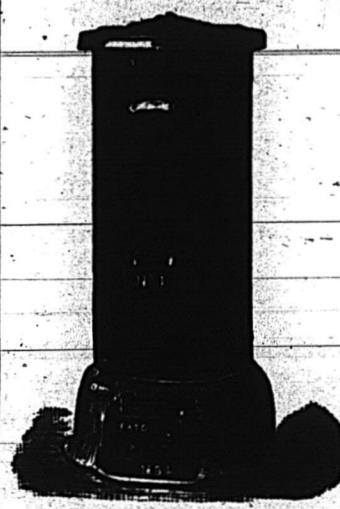

W. & F. P. Currie & Cie

No. 100 Rue des Soeurs Grises

MONTREAL

IMPORTATEURS DE

Tuyaux d'Egouts Ecossais, Ciment de Portland,

Têtes de cheminées, Ciment Romain, Tuyaux pour ventilateurs, Ciment Canadien, Conduits de conduits, Chaux hydraulique, Briques à feu, Terre à feu, Borax, Plâtre de Paris.

Blanc de Céruse, Glaise à porcelaine.

FABRICANTS D'ACIER BESSEMER RESSORTS DE SOFA, FAUTEUILS, LITS, ETC.



J. T. LeTOURNEUX & CIE.

IMPORTATEURS DE

Peinture, Huile, Vernis, Mastic, Verres à Vitres, Pinceaux, Eponge, Coaltar, Teinture, Médecines patentées, etc., etc.

259 RUE SAINT-PAUL, MONTREAL

TUYAUX D'EGOUTS

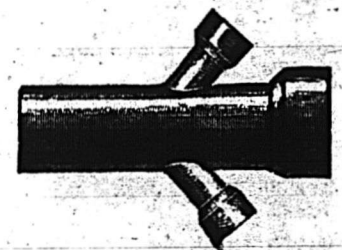

Terre à Feu, Briques Réfractaires, Brique à Feu, Ciment de Portland, Ciment Romain, Ciment du Canada, Tuyaux de Cheminées, Tête de Cheminées, Plâtre de Paris, Blanc de Céruse, Huile de Charbon, etc.

A. BREMNER

Coin de la Rue Lagacheidière

No. 50 rue Bleury

Téléphone 365. MONTREAL

T. Frenette

FABRICANT DE

COFFRE-FORTS, PORTES DE VOUTES, GRILLAGES EN FER.

Assortiment complet toujours en mains. Réparations faites à bref délai et à prix réduits.

377 rue Craig, Montréal

Entre les rues Sanguinet et St Denis

ROBIN & SADLER

MANUFACTURIERS DE

COURROIES EN CUIR

2518, 2520 et 2522, RUE NOTRE-DAME, MONTREAL

RESULTAT SATISFAISANT !!

Notre sollicitation auprès des marchands a donné le résultat le plus satisfaisant. La liste suivante est composée des meilleures maisons auxquelles nous serviront d'agents pour le gros et le détail :

A MONTREAL: Gaucher & Telmosse, Thos. Wilson & Cie, (gros seulement), P. Cadoret, Jos. Bronillette. A HOUELAGA: Joseph Leblanc. A LA POINTE ST-CHARLES: Augustin Gignac, Joseph Biron, N. J. H. Roy, François Pins. A ST-CUNEGONDE: F. Elie, M. Noël, H. Laniel. A ST-HENRI: V. G. Loiseau, O. Lesieur. A MASKINONGÉ: N. G. Lemire. A L'ASSOMPTION: A. Archambault. A LOUVEVILLE: Thos. Lamy. A BERTHEVILLE: Louis Tranchemontagne. A JOLIETTE: L. G. Froment. A TROIS-RIVIERES: O. Carignan. A ST-JEROME: Louis Labelle. A TERREBONNE: Thos. Lapointe. A WATERTON: Ant. Juneau. A FARNHAM: J. A. Decelles.

J. E. P. RACICOT

1434 Rue Notre-Dame, Montréal

Propriétaire des

Pilules Magiques, Gouttes Royales, Onguent de l'orme, Rhumatisme, Royales, Huile Vénérienne, Spécifique contre le Vers Solitaire, Poudre Tonique, Nerveine, Préparation Tonique, Sirop Pectoral.

N. B. On devrait trouver les préparations sus-mentionnées dans toute maison sérieuse et bien assortie.

PERMIS DE CONSTRUIRE

44.—Quartier St Gabriel, coin des rues Charron et Liverpool. Huit maisons à 2 étages, 16 logements, chaque maison de 20 et 22 6 x 32, murs en bois et brique, couverture plate en composition. Propriétaire Esdras Ouimet, 144 Mont-Royal; constructeur Em. Brabant. Coût probable \$8,000.

45.—Quartier St Louis, rue St Hippolyte, entre 114 et 120. Une maison à 2 étages, 1 logement 22 x 36, murs en brique, couverture plate en composition. Propriétaire Richard Kough; architecte Erie Mann. Coût probable \$2,500.

46.—Quartier St Laurent, rue Evans, une maison à 3 étages 3 logements 20 x 38, murs en pierre et brique, couverture plate en métal. Propriétaire Succession Jos. Doutre, architecte V. Roy; constructeur M. Nazaire Gauthier. Coût probable \$1,500.

47.—Quartier St Antoine, coin des rues Canning et Coursol; une église à 2 étages 69 x 100 murs en pierre, couverture à comble en ardoise. Propriétaire, Les Syndics de l'Eglise Methodiste West-End; architecte, S. R. Badgley; maçon, R. N. Willoughley; charpentier, A. Berry. Coût probable \$15,000.

48.—Quartier St Antoine, rue La Montagne près Dorchester; 4 maisons à 3 étages, 4 logements 96 x 40 murs en pierre et brique, couverture, mansarde en tôle galvanisée. Propriétaire, succession Masson, 13 rue St Jacques; architectes, J. B. Resther & fils, 107 rue St Jacques; maçons, Boucher & Huberdeau, 122 rue des Erables; charpentier, L. Camyré, 123 St Hubert. Coût probable \$24,000.

49.—Quartier St Gabriel, rue Knox No. 273; une maison à 2 étages, 2 logements 26 x 32 murs en bois et brique, couverture plate en composition. Propriétaire, Patrick Montpetit, 544 rue Barré; constructeur, J. B. Montpetit. Coût probable \$1000.

\$5,000 DE PEINTURES AU PRIX COUTANT.

MM. A. FRAPPIER & CIE ont décidé de vendre au prix coutant la balance du stock de peintures provenant de la faillite Dufresne. Les peintres, contracteurs, propriétaires et voituriers sont invités à profiter de ces jobs exceptionnels. On demande des Agents.

A. FRAPPIER & CIE, Marchands de Peintures et Ferronneries 537B rue Craig.

I. L. LAFLEUR

1932 Notre-Dame et 59 Dupre MONTREAL

Importateur général de

Ferronneries, Peintures, Vitres Huiles et Vernis.

Spécialité—Ferremets pour bâtiments et matériaux pour canaux d'égouts.

CANADIAN ELECTRIC

Manufacturing Co'y. Fournitures et Posages

d'Appareils Electriques

Sonneries, Indicateurs, Instruments d'Electricité médicales et de chirurgie.

Réparations de toutes sortes. Nouveau système de Téléphones pour résidences, manufactures, entrepôts, institutions, etc, etc.

No. 1953, Rue Ste-Catherine M. F. JANNARD, Gérant.

MANUFACTURE DE

PEINTURES et VERNIS

MARQUE ENREGISTRÉE:

Island City Paint & Varnish Works

OFFRE EN VENTE

Peintures préparées à l'huile de lin de toutes les couleurs pour maisons et bâtiments.

Blanc de plomb qualité supérieure.

Vernis à voitures, superfins, pour les maisons.

La marque "Island City" est notre garantie sur chaque étiquette de nos marchandises.

P. D. DODS & CIE

No. 146 Rue McGill

Usine: Rue Mill et Canal de Lachine

MONTREAL

A. DEMERS

C. BRUNET

A. THÉRIEN

Drapeau, Savignac & Cie

MM. DEMERS, BRUNET & THÉRIEN faisant affaire sous la raison sociale de "DRAPEAU, SAVIGNAC & CIE," ont le plaisir d'annoncer à leurs clients qu'ils sont maintenant installés dans leur nouvel établissement, rue St Laurent. Ces messieurs sont maintenant en état de répandre avec promptitude à toutes commandes qu'on voudra leur confier, tels que:

Couverture, Plomberie et Pose d'Appareils à Eau Chaude.

Ces messieurs remercient le public de l'encouragement qu'il a bien voulu leur donner durant cette dernière année et comptent encore sur le même encouragement durant l'année présente.

O. ROLLIN & CIE

IMPORTATEURS DE

Quincaillerie, Coutellerie, Ferronnerie, Outils de Menuisiers.

PEINTURES, HUILES, VERNIS, VERRES A VITRES.

Spécialité de Fournitures pour les Entrepreneurs, etc, etc, etc.

1544, Rue Ste-Catherine, Montréal.

L. N. DENIS

PEINTRE ET DECORATEUR 319, rue St-Laurent.

Assortiment complet de

Peintures, Tapisseries, Ferronneries, etc., etc.

JEAN LETOURNEUX

(Fils de O. H. LeTourneux) IMPORTATIONS GÉNÉRALES

Coutellerie et Clouterie, Fer en Barres, Ferronneries et Quincailleries Fines en tous genres, Etrilles Françaises modèles spéciaux de M. Vor de Pruines, maître de forges; Peinture, Pétrole, Mastic, etc.

287 et 29 RUE ST-PAUL, MONTREAL BUREAU: No. 8 Rue ST-GABRIEL

ARCHITECTES

A. PREFONTAINE

ARCHITECTE

Successor de feu Victor Bourgeau

12, PLACE D'ARMES MONTREAL

V. LACOMBE

Architecte et Mesureur

1213, Rue Notre-Dame MONTREAL

Daoust & Gendron

Architectes et Evaluateurs

No 99, RUE SAINT-JACQUES MONTREAL

Téléphone No. 2540.



J. B. Resther & Fils

ARCHITECTES

Chambres Nos 60 et 66, Bâtisse "IMPERIAL" 107 RUE ST-JACQUES MONTREAL

J. EMILE VANIER

(Ancien élève de l'Ecole Polytechnique)

Ingénieur Civil et Arpenteur 107 rue St Jacques

En face du Carré de la Place d'Armes. Se charge de plans de ponts, aqueducs, égouts, de tracés de chemins de fer et routes, d'arpentages publics et particuliers, de demandes de brevets d'invention, etc. TELEPHONE No. 1800.

J. H. LECLAIR

Arpenteur, Ingénieur Civil et Architecte

Se chargent d'Arpentages publics et privés, Confection de Cadastres et Livres de Plans, Chemins de Fer, Aqueducs, Egouts, Brevets d'Invention et Marques de Commerce, etc.

62 Rue St-Jacques MONTREAL

R. Montbriand

ARCHITECTE et MESUREUR

1583, Rue Ste-Catherine, 1583 MONTREAL

J. A. GRENIER

ARPEUTEUR et INGENIEUR CIVIL, SOLICITEUR DE PATENTES.

BUREAU:

No. 17 Côte de la Place d'Armes MONTREAL

H. M. PERRAULT

ARCHITECTE & ARPEUTEUR

No. 17 Côte de la Place d'Armes MONTREAL

FÉLIX BOISMENU

Arbitrages, Evaluations

BUREAU:

17, COTE de la PLACE D'ARMES Rés. d'urgence: 301 RUE ST-HUBERT Téléphone No 2277.

D. MARSHALL LANG, *Gérant Général, Londres, Angleterre.*

J. T. VINCENT et RICHARD FRYGANG, *Gérants-conjoints pour le Canada.*

Pertes par le Feu
régliées et payées promptement
et libéralement.



Une Somme déposée au Gouvernement du Canada
pour la garantie des assurés
\$1,000,000

DIRECTEURS

W. H. HUTTON, Ecr, [Jas. Hutton & Cie, Montréal.]
R. C. JAMIESON, Ecr, [R. C. Jamieson & Cie, Montréal.]
W. CASSILS, Ecr, [Prés. Can. Dis. Tel. Co., Montréal.]
D. GIROUARD, Q. C., M.P.

LARRATT W. SMITH, D.C.L., [Prés. Building & Loan Ass.], Toronto.
S. NORDHEIMER, Ecr, [Prés. Federal Bank] Toronto.
GEO. R. R. COCKBURN, Ecr, M.P., [Prés. Toronto Land and Lot Corp. Toronto.]

Inspecteur pour la Province de Québec : C. GELINAS.

Agents dans toutes les principales villes du Canada.

ETABLIE EN 1856.

Successors de feu J. C. McLAREN

THE J. C. McLAREN BELTING CO

SEUL FABRICANT DE

**Courrois en Cuir au Tan de Chêne
DANS LA PUISSANCE.**

On sollicite les commandes du Commerce. L'escompte réduit les prix au niveau des Courroies tannées à l'écorce de pruche. Demandez les prix avant de placer vos commandes.

Nos. 292 & 294 rue St-Jacques, MONTREAL

LUMIERE ELECTRIQUE.

La Cie. Royale d'Electricité

Seule propriétaire du Système Thomson-Houston pour le Canada

FABRICANT DE GENERATEURS ET DE LAMPES

Entrepreneur et constructeur de matériel à lumière incandescente et à arc, en Canada, aussi de matériel de lumière incandescente par circuit d'arc. Le seul système parfait à régulateur automatique, qui existe au monde. Devis, estimés et prix fournis sur demande.

BUREAU, USINE ET STATION :

54, 56, 58 et 60 RUE WELLINGTON, MONTREAL.

Hon. J. R. Thibaudeau, Prés. Chas. W. Hagar, Gérant.

DEMENAGEMENT

Vers le 20 AVRIL, de

L. J. A. Surveyer

— AU —

NO 6, RUE ST-LAURENT

25 à 30 pour cent d'Escompte, à cette occasion, sur FERRONNERIES et tout autre stock.

Blanzey, Poure & Cie

à BOULOGNE-SUR-MER

PLUMES METALLIQUES

Plus de 200 VARIÉTÉS dans les prix de 15 cents à \$1.00 la boîte de 144 plumes. La célèbre Boîte d'Assortiment contenant douze boîtes de Plumes différentes à \$2.50, expédiée franco par la poste.

En vente chez tous les libraires.

J. B. ROLLAND & FILS,

Seuls Agents au Canada.

6 à 14, rue St-Vincent, Montréal

Lumiere Electrique Incandescente

EDISON

Pour l'éclairage des MAISONS, des MANUFACTURES ou des RUES, par des Appareils isolés ou des Stations Centrales.

N. B.—L'usage de toute autre forme de Lampe Incandescente est un empiètement sur les patentes d'Edison, et ces empiètements seront traités en conséquence.

M. D. BARR & CIE

AGENTS POUR LE CANADA

107, rue St-Jacques, - - - Montréal



est d'une valeur inestimable dans une chambre de malade.

Il est facilement retenu et digéré, lorsque tout autre aliment est rejeté.

Il contient tous les éléments du plus beau bœuf, sous une forme qui en permet la digestion à l'assimilation avec la plus petite dépense possible d'énergie vitale.

Pour IMPRESSIONS COMMERCIALES s'adresser
No 32, RUE ST-GABRIEL, MONTREAL.