

PAGES  
MANQUANTES

# Fèves au Lard

MARQUE

“**RED CROSS**”

Au Naturel ou avec  
Sauce Chili

Fèves propres, cueillies à la main ; sauces pures, d'une saveur délicate, préparées par un procédé scientifique.

**Une grandeur convenant à chaque acheteur**

1's, 2's, 3's (Famille)  
et 3's (Boite Haute)

Les boîtes 3's pour Famille sont de splendides articles de vente. Elles contiennent plus de Fèves que les boîtes plates de 3's et se vendent moins cher.

---

**Dominion Cannery, Limited.**

**Hamilton,                    ∴                    Canada.**

*Demandez les Prix à votre Marchand de Gros.*

PRIX COURANTS.

Dans la liste qui suit, sont comprises uniquement les marques spéciales de marchandises dont les maisons, indiquées en caractère noirs, ont l'agence ou la représentation directe au Canada, ou que ces maisons manufacturent elles-mêmes. Les prix indiqués le sont d'après les derniers renseignements fournis par les agents, représentants ou manufacturiers eux-mêmes.

WALTER BAKER & CO., LTD.,



Registered, U. S. Pat. Off.

- Chocolat, Prime No 1, bte 12 lbs., pains de 1-4 lb. et 1-2 lb. . . . . 0.35
- Chocolat à la Vanille, bte de 6 lbs. . . . . 0.44
- German's Sweet, boîte de 6 lbs. . . . . 0.26
- Breakfast Cocoa, bte de 1-5, 1-4, 1-2, 1 et 5 lbs. . . . . 0.41
- Cracked Cocoa, bte de 1-2 lb., bte de 12 lbs., Ex. sac de 6 lbs. . . . . 0.32
- Chocolat sucré, Caracas, bte de 6 lbs. . . . . 0.32
- Falcon Cocoa (Soda chaud ou froid), boîtes de 1 lb. . . . . 0.38
- Caracas Tablets, 100 paquets 5 noués ensemble . . . . . 3.00
- Chocolat sucré, Auto, bte de 6 lbs. . . . . 0.32

Ces prix sont F.O.B. Montréal  
**BRODIE & HARVIE,**  
 Montréal.

- Farines préparées de Brodie. . . . . la doz.
- Red XXX . . . . . ppts de 6 lbs. 3.10
- Red XXX . . . . . ppts de 3 lbs. 1.60
- Crescent . . . . . ppts de 6 lbs. 2.90

- Crescent . . . . . ppts de 3 lbs. 1.50
- Superb . . . . . ppts de 6 lbs. 2.70
- Superb . . . . . ppts de 3 lbs. 1.40
- Buckwheat . . . . . ppts de 3 lbs. 1.60
- Buckwheat . . . . . ppts de 6 lbs. 3.10
- Griddle-Cake . . . . . ppts de 3 lbs. 1.60
- Griddle-Cake . . . . . ppts de 6 lbs. 3.10
- Caisses contenant 1 doz., paquets de 6 lbs. ou 2 doz. paquets 3 lbs., 20c. chaque.

**L. CHAPUT, FILS & CIE,**  
 Montréal

- Thé Noir Ceylan "Owl" . . . . . La lb.
- No 5. 1 lb. 30 lbs. par cse . . . . . 20c
- No 5. ½ lb. 30 lbs. par cse . . . . . 21c
- No 10. 1 lb. 30 lbs. par cse . . . . . 26c
- No 10. ½ lb. 30 lbs. par cse . . . . . 27c
- No 15. 1 lb. 30 lbs. par cse . . . . . 32c
- No 15. ½ lb. 30 lbs. par cse . . . . . 33c
- No 30. 1 lb. et ½ lb. 30 lbs. par cse 40c
- Thé Vert Ceylan "Owl" . . . . . La lb.
- No 5. 1 lb. 30 lbs. par cse . . . . . 20c
- No 5. ½ lb. 30 lbs. par cse . . . . . 21c

**CHURCH & DWIGHT**

Soda Cow Brand



Caisse, 60 paquets de 1 lb., \$3.00.  
 Caisse, 120 paquets de 1-2 lb., \$3.00.  
 Caisse, 30 ppts. 1 lb. et 60 ppts. 1-2 lb., \$3.00.  
 Caisse de paquets de 5c., contenant 96 paquets, \$3.00.

**WILLIAM CLARK,**  
 Montréal.

- Conserves . . . . . La doz.
- Viandes assorties . . . . . 2.00
- Compressed Corned Beef . . . . . 1s 2.00
- Compressed Corned Beef . . . . . 2s 3.35
- Lunch Ham . . . . . 1s 2.25
- Lunch Ham . . . . . 2s 3.50
- Ready Lunch Beef . . . . . 1s \$2.00 2s 3.00
- Geneva Sausage . . . . . 1s 2.50 2s 4.25
- English Brawn . . . . . 1s 1.90 2s 3.15
- Boneless Pigs Feet . . . . . 1s 1.90 2s 3.15
- Sliced Smoked Beef . . . . . ½s 1.50 1s 2.50
- Roast Beef . . . . . 1s 2.00 2s 3.35
- Ready Lunch Loaves, Veau
- Jambon, Boeuf, assortis . . . . . ½s 1.50
- Dite . . . . . 1s 2.60
- Boeuf Bouilli . . . . . 1s 2.00
- Boeuf Bouilli . . . . . 2s 3.35

**PURITY, MEDALLION, THREE STARS,**

Trois Marques de Farine sur lesquelles on peut compter.

**WESTERN CANADA FLOUR MILLS CO., Limited**  
 TORONTO, MONTREAL, ST-JOHN, N. B. WINNIPEG, BRANDON.

**POISSONS**

Frais, — Gelés, — Fumés, — Salés.

Un assortiment complet de toutes sortes toujours en magasin.

**HUITRES en ECAILLES et au GALLON**

Listes de prix envoyés sur demande.

**LEONARD BROS.**

20, 22, 24 et 26, Place d'Youville

Pr. s de la Douane,

MONTREAL.



**Cold Storage**

Circulation d'air froid et sec ventilation parfaite, Température appropriée à la nature des produits à conserver.

Conservation d'après les méthodes scientifiques les plus approuvées, de

Beurre, Fromage, Oeufs, Fruits.

Coin des rues des Sœurs Grises et William, MONTREAL.

O. M. GOULD, Gérant.

Etablis en 1857



# DEWAR'S WHISKY

AGENTS CANADIENS

J. M. DOUGLAS & Co.  
MONTREAL

Boeuf Bouilli . . . . . 6s 13.00

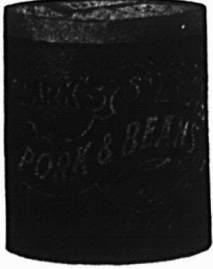
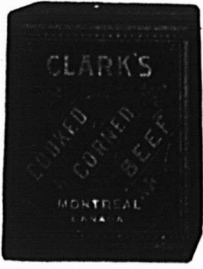

Pork and Beans, sauce tomates 1s 0.60  
 Pork and Beans, sauce tomates 2s 0.90  
 Pork and Beans, sauce tomates boîtes plates . . . . . 3s 1.00  
 Pork and Beans, boîtes hautes, sauce tomates . . . . . 3s 1.25



Pork and Beans, Plain . . . . . 1s 0.60  
 Pork and Beans, Plain . . . . . 2s 0.90  
 Pork and Beans, Plain, boîtes plates . . . . . 3s 1.00  
 Pork and Beans, boîtes hautes, Plain . . . . . 3s 1.25  
 Pork and Beans, sauce Chili 1 s 0.60  
 Pork and Beans, sauce Chili 2 s 0.90  
 Pork and Beans, sauce Chili 3 s 1.00  
 Ox Tongue (whole) . . . . . 1½s 7.50

Ox Tongue (whole) . . . . . 2 s 8.50  
 Ox Tongue (whole) . . . . . 2½s 9.50  
 Jellied Veal . . . . . 2 s 3.00  
 Gelées de Bouillon . . . . . 2 s 3.50  
 Gelées de Bouillon . . . . . 6 s 10.00  
**Potted Meats** La doz.  
 Ham, Tongue, Beef and Veal, ½s 0.50 ½s 1.00  
 Tongue, Ham and Veal . . . . . ½s 1.20  
 Veal and Ham, pétés . . . . . ½s 1.10  
 Pâtés de Fole . . . . . ½s. 0.90  
 " . . . . . ½s. 1.35  
**Soupes** La doz.  
 Chicken . . . . . ppts. 1.10  
 Chicken . . . . . qts. 3.00  
 Mulligatawnay, Oxtail, Kidney Tomato, Vegetable, Mock Turtle, Consommé, Pois . . . . . ppts. 1.00  
 Dito . . . . . qts. 2.00  
**Mince Meat**  
 (Tins fermées hermétiquement). La doz.  
 1s \$1.00, 2s 1.95, 3s 3.00, 4s 4.00, 5s 5.00

**Plum-Pudding**  
 Anglais . 1s 1.50  
**Plum-Pudding,**  
 Anglais . 2s 2.00  
 Boeuf fumé en tranches "Inglass" . . . . . ½s 1.50  
 Boeuf fumé en tranches "Inglass" . . . . . ½s 2.10  
 Boeuf fumé en tranches "Inglass" . . . . . 1s 3.35



J. M. DOUGLAS & CO.  
 Montréal.



Bleus à laver La lb.  
 "Blueol", boîtes 10 lbs., 50 ppts de 4 carrés. 15c  
 "Sapphire", btes de 14 lbs ppts de ¼ lb., 12½c.  
 "Unlon", boîtes de 14 lbs, ppts de ¼ et 1 lb, 10c

The EDWARDSBURG STARCH CO., Ltd  
 Montréal  
**Sirops de Table**

**Marque "Crown".**  
 Quarts (700 livres) . . . . . lb. 0.03½  
 1-2 quarts (350 livres) . . . . . lb. 0.03½  
 1-4 quarts (175 livres) . . . . . lb. 0.03½  
 Seaux de 38 1-2 lbs . . le seau 1.70  
 Seaux de 25 lbs . . . . . le seau 1.20  
 Canistres 2 lbs., 2 doz. à la cse, cse 2.25  
 Canistre 5 lbs., 1 doz. à la cse, cse 2.60  
 Canistre 10 lbs., ½ doz. à la cse, cse 2.50  
 Canistre 20 lbs., ¼ doz. à la cse, cse 2.45  
**Marque "Lily White".**  
 Canistres 2 lbs., 2 doz. à la cse, cse 2.50  
 Canistres 5 lbs., 1 doz. à la cse, cse 2.85  
 Canistres 10 lbs., ½ doz. à la cse, cse 2.75  
 Canistres 20 lbs., ¼ doz. à la cse, cse 2.70  
**Marque "Beaver" (Goût d'Erable)**  
 Canistres 2 lbs., 2 doz. à la cse 3.50  
 Canistres 5 lbs., 1 doz. à la cse 4.00  
 Canistres 10 lbs., ½ doz. à la cse 3.95  
 Canistres 20 lbs., ¼ doz. à la cse 3.90

# LA RÉCIPROCITÉ

nécessite

"des Oeufs et de la Volaille Meilleurs et en plus grande quantité,"

afin d'obtenir quelque avantage du marché américain.

## L'Incubateur "PRAIRIE STATE"

manufacturé maintenant au Canada répond à ce besoin au Canada, comme il le fait aux Etats Unis depuis plus de 30 ans.

Joignez-vous à l'armée des heureux producteurs en demandant notre Catalogue gratuit.

Incubateur "Prairie State" de GUNNS

No 0 - 100 oeufs de poule - \$18.00  
 No 1 - 150 " " " 22.50  
 No 2 - 240 " " " 32.00  
 No 3 - 390 " " " 38.00

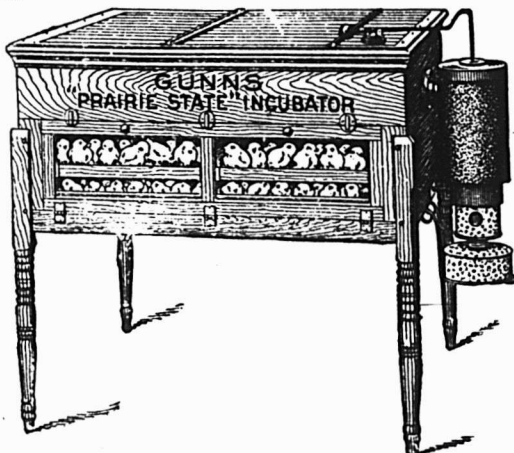

Eleveuse Universelle GUNNS avec lampe, étui de lampe et conduit de fumée, \$7.00.

Gunn, Langlois & Cie., Limitée, 241 rue St-Paul, MONTREAL.  
 "L'Incubateur "Prairie State" de "Gunn" fait éclore des Poussins."

## Un travail consciencieux

salit les mains, et des mains souillées de graisse, de goudron ou de peinture peuvent être nettoyées instantanément au moyen de

# SNAP

LE NETTOYEUR MAGIQUE DES MAINS.

Il se fait heureusement une bonne quantité de travaux consciencieux, ce qui explique la demande énorme qui existe pour SNAP. Ce produit est antiseptique et fait du bien à la peau. Tenez-vous prêt à faire face à la demande.



Donnez un ordre à votre fournisseur.

SNAP LIMITED MONTREAL.

IL Y A 35 ANS QUE LE  
**JOHNSTON'S FLUID BEEF "VIMBOS"**

fut mis sur le marché. Il devint aussitôt populaire pour son bon goût et ses qualités fortifiantes et régénératives.

Le "Vimbos" est encore préféré à toute autre préparation de Bœuf par beaucoup de gens et se vend en grande quantité, mais le

**"BOVRIL"**

est une amélioration du JOHNSTON'S FLUID BEEF.

 C'est en tout point la Meilleure Nourriture Liquide.

**Bovril Limitée, 27, rue St-Pierre, MONTREAL.**

**POUR LE CAREME**

Poisson Gelé,  
 Poisson Frais,  
 Poisson en saumure,  
 Poisson Fumé,  
 Poisson en Conserve,  
 Huitres Ouvertes,  
 Huitres en Ecailles.

Saumon, Flétan,  
 Harengs, Morue,  
 Maquereau, Homards,  
 Eperlans, Sardines,  
 Truite, Doré,  
 Brochet, Poulomon  
(ou Petite Morue).  
 Merluce, Etc., Etc.

Vous pouvez vous procurer, à nos entrepôts, au plus bas prix du marché, toutes les sortes de Poissons dont vous pouvez avoir besoin pour votre commerce du Carême.

Faites-nous parvenir votre commande—et nous garantissons satisfaction.

**LA MAISON D. HATTON**

**18, RUE BONSECOURS - - - MONTREAL**

Empois de buanderie		La lb
No 1 Blanc ou Bleu, cartons 3 lbs.	0.06½	
No 1 Blanc ou Bleu, cartons 4 lb.	0.06½	
No 1 Blanc, barils . . . . .	0.05½	
Canada Laundry (cse de 40 lbs)	0.05	
Silver Gloss, btes à coulisses, 6 lbs.	0.07½	
Silver Gloss, canistres de 6 lbs.	0.07½	
Kegs Silver Gloss gros cristaux .	0.06½	
Edwardsburg's Silver Gloss, paquets chromos de 1 lb. . . . .	0.07	
Benson's Satine, cartons de 1 lb.	0.07	
Canada White Gloss, pqts de 1 lb.	0.05½	
Benson's Enamel, par boîte de 20 et 40 paquets . . . . .	1.50 et 3.00	

Empois de cuisine		
Benson's Celebrated prepared Corn.		
Boîtes de 40 lbs . . . . .	0.06½	
Boîtes de 20 lbs . . . . .	0.07	
Canada Pure Corn Starch, boîtes de 40 lbs. . . . .	0.04½	
Boîtes de 20 lbs . . . . .	0.04½	

Empois de riz "Edwardsburg"		
No 1 blanc, étiquette chromo, cartons de 1 lb. . . . .	0.10	

N. K. FAIRBANK COMPANY.

Montréal



Prix du Saindoux Composé, Marque BOAR'S HEAD.

Tierces . lb.	0.11
Demiquarts, lb.	0.11½
Tinnettes 60 lbs lb . . . . .	0.11½
Seaux en bois, 20 lbs . . . . .	2.30
Chaudières, 20 lbs . . . . .	2.20
Caisses, 3 lbs. . . . . lb.	0.12
Caisses, 5 lbs. . . . . lb.	0.11½
Caisses, 10 lbs . . . . . lb.	0.11½



E. W. GILLETT COMPANY, LIMITED.

Toronto, Ont.

AVIS.—1. Les prix cotés dans cette liste sont pour marchandises aux points de distribution de gros dans Ontario et Québec, excepté là où des listes spéciales de prix plus élevés sont en vigueur, et ils sont sujets à varier sans avis.

Levain en Tablettes "Royal."

Boîtes 36 paquets à 5c . . . la boîte \$1.15

Lessive en Poudre de Gillett.

La cse

4 doz. à la caisse \$3.50

3 caisses . . . . . 3.40

5 caisses ou plus 3.35

Poudre à Pâte "Magic"

Ne contient pas d'alun.

La doz.

6 doz. de 5c. . . \$0.50

4 doz. de 4 oz. . . 0.75

4 doz. de 6 oz. . . 1.00

4 doz. de 8 oz. . . 1.30

4 doz. de 12 oz. . . 1.80

2 doz. de 12 oz. . . 1.85

4 doz. de 16 oz. . . 2.25

2 doz. de 16 oz. . . 2.30

1 doz. de 2½ lbs. . . 5.00

½ doz. de 5 lbs. . . 9.60

2 doz. de 6 oz. } à

1 doz. de 12 oz. } la Cse

1 doz. de 16 oz. } \$6.00

Vendue en canistres seulement. Remise spéciale de 5% accordée sur les commandes de 5 caisses et plus de la Poudre à Pâte "Magic".

Soda "Magic"		La cse
No. 1 caisse 60 pqts de 1 lb. . . . .	2.85	
5 caisses . . . . .	2.75	
No. 2 caisse 120 pqts de ½ lb. . . . .	2.85	
5 caisses . . . . .	2.75	



No 3 caisse

30 pqts. de 1 lb. } 2.85  
et 60 pqts. de ½ lb. }

5 caisses . . . . . 2.75

No. 5 caisse

100 pqts. de 10 oz. 2.90

5 caisses . . . . . 2.80

Crème de Tartre de "Gillett"

La doz.

¼ lb. pqts. (4 doz. dans la caisse) . . . . . \$1.00

½ lb. pqts. (4 doz. dans la caisse) . . . . . 2.00

La cse



4 doz. pqts. ¼ lb. . . . . assort. \$8.00

2 doz. pqts. ½ lb. . . . . 1.15

½ lb. canistres rondes, avec couvercles fermant à vis (4 doz. dans la caisse) . . . . . 2.20

1 lb. canistres rondes, avec couvercles fermant à vis (3 doz. dans la caisse) . . . . . 4.10

La lb.

5 lb. canistres carrées (½ doz. dans la caisse) . . . . . 0.33

10 lb. boîtes en bois . . . . . 0.30½

25 lb. seaux en bois . . . . . 0.30

100 lb. barils . . . . . 0.28½

360 lb. barils . . . . . 0.28

Vendez le Saindoux de Qualité, qui donne satisfaction.

# Saindoux Composé de Laing

Il n'y en a pas de plus fin. Garanti exempt d'eau.

**THE LAING PACKING & PROVISION CO., Limited, RUE MILL, MONTREAL.**

**LES MARCHANDISES ROWAT SE VENDENT! LE CHOIX DES CONNAISSEURS!**

Soignez votre clientèle au goût difficile en mettant au premier rang

**Les Pickles de Rowat**

ET

**La Sauce de Paterson.**

Ce sont des marchandises de qualité qui ne manquent jamais de donner satisfaction.

**ROWAT & CO.**

GLASGOW, ECOSSE.

Distributeurs Canadiens:—Snowdon & Ebbitt, 325 Edifice Coristine, Montréal, Québec, Ontario, Manitoba et le Nord-Ouest; F. K. Warren, Halifax, N. E.; F. H. Tippett & Co., St. John, N. B.; C. E. Jarvis & Co., Vancouver, C. A.

# Donald dit:

## La Poudre à Pâte MARQUE QUAKER

contient 12.47% de Gaz Acide Carbonique utile et **Pas d'Alun**; c'est donc une Poudre à Pâte efficace et hygiénique.

En boîtes de 10c. et 25c.

L'emballage pour rayons, le plus beau qui soit fait.

Echantillons et Prix sur Demande.

**MATHEWSON'S SONS,**

BOITE POSTALE, 2360.

MONTREAL.

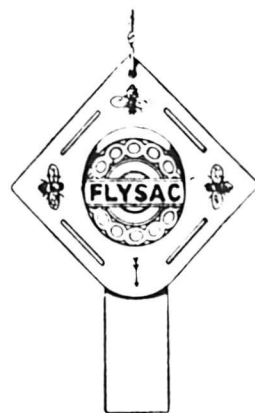

70 cents  
par  
boîte de  
50 pièces

\$12.75  
par  
1000  
pièces

### L'ATTRAPEUR "FLYSAC," DE MOUCHES

Manufacturé en Grande-Bretagne, mais il attrape sûrement les mouches dans tous les pays.

**"Ne Les Laisse Jamais S'échapper."**

LES STOCKS DIMINUENT RAPIDEMENT; VOUS DESIREZ VOUS APPROVISIONNER AVANT QUE NOUS COMMENCIONS A REFUSER DES ORDRES.

Ecrivez immédiatement à

**HODGSON, SUMNER CO, Limited**

347 rue St-Paul, Montréal.

Agents exclusifs pour les provinces de Québec, Ontario, Nouveau Brunswick, Nouvelle-Ecosse et Ile du Prince Edouard.

## Savez-vous où acheter ce dont vous avez besoin ?

Il ne se passe guère de semaine sans que plusieurs abonnés ne nous demandent où ils peuvent se procurer quelque article dont ils ont besoin et qu'ils ne savent où pouvoir acheter.

Comme nous l'avons maintes fois répété "**Le Prix Courant**" est entièrement à la disposition de ses abonnés pour tous les services qu'il peut leur rendre.

Rien ne nous est plus agréable que de leur faciliter les affaires; aussi nous empressons-nous de répondre gratuitement à toute demande de ce genre.

Nos abonnés qui auraient besoin d'un renseignement à ce sujet n'ont qu'à **Détacher le Coupon ci-dessous, le remplir et nous l'envoyer.**

**LE PRIX COURANT,**

**80, rue St-Denis**

MONTREAL

LE PRIX COURANT

80, RUE ST-DENIS  
MONTREAL

**Service des Abonnés**

DATE

1910

VEUILLEZ ME DIRE OU JE PUIS ACHETER

NOM

ADRESSE

EN ECRIVANT AUX ANNONCEURS, CITEZ "LE PRIX COURANT"



**GUNN LANGLOIS & Cie., Limitée**



**Prix du saindoux**  
composé, marque  
**EASIFIRST**

**Montréal.**  
Tierce . . . . . 0.11½  
Demi-quarts . . . . . 0.11½  
Tinette, 60 lbs. 0.11½

Seaux en bois, 20 lbs . . . . . 2.35  
Chaudières, 20 lbs . . . . . 2.25  
Caisnes 3 lbs . . . . . lb. 0.12½  
Caisnes, 5 lbs. . . . . lb. 0.12½  
Caisnes, 10 lbs. . . . . lb. 12½  
Pains moulés d'une livre . . . . . 0.18

**HUDON, HEBERT & CIE, LIMITEE,**  
**Montréal**

Savon "Bon Ami".  
Caisse de 3 doz. . . . . la doz. 1.19  
En lots de 5 grosses, . . la grosse 13.40

**Pâtes Alimentaires**  
Macaroni, Vermicelle, Spaghetti,  
Nouilles, Coquillettes, Alpha-  
bets, Pâtes assorties, Coudes,  
Paquets d'une livre ou vrac,  
caisses 25 lbs.

en pqts en vrac  
Marque "Gazelle" . . . . . lb. 0.06½ 0.00  
Marque "Talbot Frères. lb. 0.07½ 0.07  
Marque "A. Courtine & Cie"  
lb. 0.08 0.07½

F. O. B. Montréal.—Net 30 jours.  
*Produits de la maison Talbot Frères,*  
*Bordeaux.*

Pois Verts Français, Cses 100 btes de  
500 grammes, soit 18 ozs.

Sur-Extra-Fins . . . . . la cse \$16.50

Extra Fins . . . . . 14.50  
Fins . . . . . 12.50  
Mi-Fins . . . . . 11.00  
Moyens . . . . . 10.00  
Petits Pois . . . . . 9.00  
Champignons Français, cses 100 btes de  
500 grammes, soit 18 ozs.  
Extra . . . . . \$21.00  
Premier Choix . . . . . 19.00  
Choix . . . . . 16.00  
Hôtel . . . . . 13.00  
Olives Espagnoles Queen.

la doz.  
Bouteilles 64 oz., caisses 1-2 doz. . \$9.00  
Bouteilles 36 oz., caisses 1 doz. . . 5.00  
Bouteilles 20 oz., caisses 1 doz . . . 3.60  
Bouteilles 10 oz., caisses 2 doz. . . 2.20  
Huile d'Olive, Extra surfine, bouteilles  
craquelées.

la cse  
Caisnes 12 litres . . . . . \$8.00  
Caisnes 12 demi-litres . . . . . 6.00  
Caisnes 24 quart-de-litre . . . . . 7.00  
Huile d'Olive Extra Surfine, en canis-  
tres . . . . . la cse

Caisnes 48 canistres d'un huitième  
de gallon . . . . . \$15.75  
Caisnes 24 canistres d'un quart de  
gallon . . . . . 15.00

la canistre  
Caisnes, 12 canistres d'un demi  
gallon . . . . . 1.10  
Caisnes 6 canistres d'un gallon . . . 2.00  
*Produits de la Maison Alexander Cairns*  
*& Sons, Paisley, Ecosse.*

En flacons de verre de 1 lb., fermeture  
hermétique patentée, caisse de 2 doz.  
Confitures de Fraises, Framboises, Cas-  
sis, Gadelles Rouges, Groseilles, Abri-  
cots, Pêches, Reine-Claude (Greengage)  
Prunes de Damas (Damson), Prunes,  
Framboises et Gadelles Assorties, la  
doz . . . . . \$1.90

Marmelade d'Orange Ecosaise,  
caisse de 2 doz . . . . . 1.50  
Home-Made Orange, Tangerine  
Orange, Abricots, cse de 2 doz. 2.00  
Pêches . . . . . cse de 2 doz. 2.10  
Figues et Citron, Gingembre, Gin-  
gembre et Ananas, Figues Vertes  
et Gingembre, Ananas, cse de  
2 douzaines . . . . . 2.25  
En boîtes de fer-blanc de 7 lbs.,  
12 boîtes à la caisse  
1 caisse. Moins

Confitures de Fraises,  
la douzaine \$10.00 \$10.20  
Confitures de Framboises,  
la douzaine 10.00 10.20  
Confitures de Cassis,  
la douzaine 10.50 10.75  
Confitures Assorties,  
la douzaine 10.00 00.00

L'assortiment comprend 2 boîtes de Frai-  
ses, 2 de Framboises, 2 d'Abricots, 2  
de Cassis, 2 de Groseilles, 2 de Reine  
Claude.

1 caisse  
Marmelade d'Orange Ecosaise . \$7.50  
Gelées en flacons de verre de 1 lb.,  
fermeture hermétique, caisses de  
2 douzaines.

Gadelles Noires, Gadelles Rouges,  
la caisse \$2.60  
Groseilles, Mûres . . . . . la caisse 2.10  
Pure Gelée de Pleds de Veau pour  
la table, en flacons en verre car-  
rés de 1 lb., fermeture herméti-  
que patentée, caisses de 2 doz.

Citrons, Orange, Vanille, Nature,  
la caisse 1.80  
Champagne, Cognac, Madère, Port,  
Sherry, la caisse 2.00  
En flacons de verre de 2 lbs, ferme-  
ture hermétique patentée,

# LE NOM DE "FAIRBANK" GARANTIT LE SAVON

Aucun épicier n'a de client qui n'ait lu cette phrase:

**"Let the Gold Dust Twins Do Your Work"**



Vous n'avez rien d'autre à faire que—de l'offrir et de prendre  
votre profit.

Aucune Poudre à Laver n'a jamais été  
*AUSSI LARGEMENT ANNONCÉE.*

Aucune Poudre à Laver ne  
*FERA L'OUVRAGE AUSSI BIEN.*

Et il n'y a pas de Poudre à Laver  
*QUI SE VENDE AUSSI BIEN.*

Nous ne pourrions rien dire qui vous intéresse davantage.

Manufacturée par THE N. K. FAIRBANK COMPANY, Montréal.

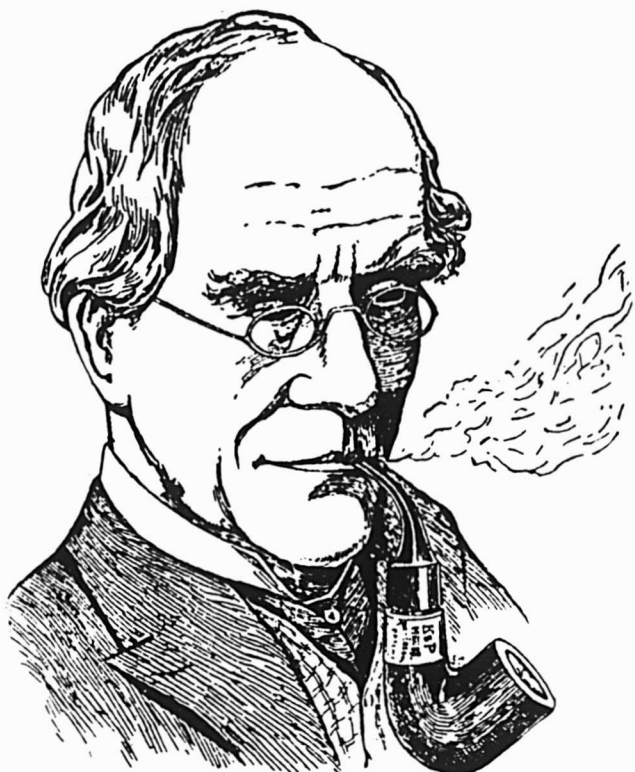

# Les Connaisseurs

Apprécient les Célèbres

## Pipes "Peterson."

Tous les marchands de tabac soucieux de leur réputation devraient avoir cette marque en magasin.

Seule et unique maison au Canada réparant et fabricant les pipes et articles de fumeurs en tous genres.

Propriétaires des  
Marques bien connues



Seuls dépositaires des Tabacs et Cigarettes  
de la Régie Française.

# GENIN, TRUDEAU & CIE

22. RUE NOTRE-DAME OUEST, - - MONTREAL.

# Wagstaffe's Fine Old English

## 1911

MARMELADE D'ORANGES DE SEVILLE  
TOUT ORANGES ET SUCRE

MARMELADE DE FIGUES VERTES

MARMELADE DE GINGEMBRE  
MARMELADE DE FIGUES ET CITRONS.  
MARMELADE DANANAS.  
MARMELADE DE GELEE EN TRANCHES

Garanties exemptes de Substances Préservatrices,  
de Glucose et de Matières Colorantes.

# Wagstaffe Limited.

Manufacturiers de Pures Conserves de Fruits.

HAMILTON.

Quelles sont  
les Raisons  
pour lesquelles  
Notre

# Chocolat "BORDO"

est un article  
unique sur le  
marché des  
bonbons?

Premièrement. La propreté et le soin apportés à sa manufacture.

Deuxièmement. La qualité des ingrédients employés.

Troisièmement (raison qui n'est pas la moindre). — La formule secrète de sa fabrication.

Nous sommes les CRÉATEURS du

## Chocolat "Bordo"

et nos marchandises ont subi l'épreuve des années. Un client demeure toujours un client, et le goût pour ce chocolat augmente constamment.

Ecrivez-nous pour PRIX et ECHANTILLONS.

The Montreal Biscuit Co.

(Les Créateurs)

Avenue Brewster.

MONTREAL.

## La Popularité du Savon

FELS-NAPTHA

est aussi indiscutable que le système de vente exigeant qu'un marchand, pour réussir, vende toujours des marchandises populaires.

Des marchandises sont populaires quand elles satisfont les consommateurs; il n'est pas d'article plus en évidence pour donner de la satisfaction que le savon FELS-NAPHTA.



(6)

L'annonce représente la vapeur qu'actionne la machinerie, montez la vapeur. La publicité est le lubrifiant des affaires, ne ménagez pas l'huile. La publicité est le réveil-matin des affaires, sonnez le réveil.

## UN METS NATIONAL

Les Fèves au Lard sont un article de vente régulière.

### Les Fèves au Lard "CLARK"

ont montré aux Canadiens combien des fèves cuites au four peuvent être délicieuses, digestibles et saines. L'épicier avisé en tient un approvisionnement complet.

**Wm. CLARK**

MONTREAL.

Manufacturier de Spécialités Alimentaires de Haute Qualité.



## UNE SESSION

### De la Cour du Banc du Roi

ayant juridiction criminelle dans et pour le district de Montréal, se tiendra au Palais de Justice, en la Cité de Montréal.

JEUDI LE DEUXIÈME JOUR DE MARS prochain, à DIX heures du matin.

EN CONSÉQUENCE, je donne avis public à tous ceux qui auront à poursuivre aucune personne maintenant détenue dans la prison commune de ce district et à toutes les autres personnes qu'elles y soient présentes.

JE DONNE AUSSI AVIS à tous les Juges de Paix, Coroners et officiers de la Paix, pour le district susdit, qu'ils aient à s'y trouver avec tous les records.

L. J. LEMIEUX,  
Shérif.

Bureau du Shérif,  
Montréal, 10 février 1911.

## LA FARINE PRÉPARÉE

(SELF-RAISING FLOUR)

### DE BRODIE & HARVIE

est aujourd'hui la farine préférée des ménagères. Elle donne une excellente pâtisserie, légère, agréable et recherchée par les amateurs. Pour réussir la pâtisserie avec la farine préparée de Brodie & Harvie, il suffit de suivre les directions imprimées sur chaque paquet.

4 et 16 rue Bleury - MONTREAL

## CONFITURES PURES

### DE UPTON

CONFITURES PURES,  
NOUVELLE SAISON,  
- - DE UPTON, - -  
MAINTENANT PRÊTE.

Absolument pures et de saveur délicieuse, conservées dans des seaux de 5 lbs. et des jarres en verre de 16 oz., doublés or, scellés hermétiquement.

Pure Marmelade  
d'Oranges  
de UPTON



Bien et favorablement connue de l'épicier et de ses clients dans tout le Canada, où elle est faite et vendue depuis plus de quinze ans.

Le Sucre qui a subi l'épreuve du temps.

# Redpath

**Sucre Extra Granulé.**

Manufacturé pour la première fois en 1854 par John Redpath, et, aujourd'hui, dans la Raffinerie de Sucre la plus vaste et la mieux outillée du Canada.

Nous nous faisons un point d'honneur de ne produire que le meilleur sucre. Nous cesserons les affaires quand nous cesserons de le produire.

Tous les Epiciers qui ont souci d'avoir la clientèle la meilleure et la plus permanente donneront la première place au Sucre Redpath.

Jaune d'Or en Poudre.	PARIS LUMPS.
Extra Moulu.	en boîtes de 100, 50 et 25 lbs.
Extra Granulé.	et en cartonnages "Red Seal" à l'épreuve de la poussière.

**THE CANADA SUGAR REFINING  
COMPANY, Limited**

MONTREAL, Can.

Maison Fondée en 1854 par John Redpath.

¶ Dans les districts où l'on fait le Beurre Canadien le plus choisi, vous irez loin avant de trouver un autre sel que le

## SEL WINDSOR POUR BEURRE.

¶ Presque chaque livre de beurre remportant des prix aux Expositions Laitières, est fait avec du Sel "Windsor."

¶ Aucun autre sel n'est assez bon. Aucun autre sel ne se vend.

The Canadian Salt Co.  
LIMITED.

WINDSOR,

ONTARIO.

Citron, Orange, Vanille, Nature  
la caisse 3.00  
Pour moindre quantité. 10c de plus par douzaine.

Net 30 jours sans escompte.  
IMPERIAL TOBACCO COMPANY OF  
CANADA, Limited

Cigarettes.	Le 1000
Richmond Straight Cut.	.11.00
Sweet Caporal	8.50
Athlete	8.50
Old Judge	8.50
New Light (tout tabac)	8.50
Sub-Rosa Cigarros (tout tabac)	8.50
Derby	6.55
Old Gold	6.30
Prince	5.75
Sweet Sixteen	5.75
Dardanelles ordinaires	12.25
Dardanelles, bouts en liège ou en argent	12.50
Murad (turques) bouts en papier.	12.00
Moguls, bouts en papier ou en liège.	12.00
Yildiz (turques)	15.00
Yildiz Magnums, bouts en papier, en liège ou en or	20.00
Tabacs à cigarettes.	La lb.
Puritan et B. C. No 1	1/12s 1.00
Sweet Caporal	1/13s 1.15
Tabacs coupés.	La lb.
Old Chum	.10s 0.79
Lord Stanley, Tins 1-2 lb.	1.05
Meerschaum	.10s 0.79
Athlete Mixture, Tins 1-2 et 1-4 lb.	1.35
Old Gold	.12s 0.95
Seal of North Carolina	.12s 0.95
Duke's Mixture (Cut Plug)	0.82
Old Virginia, pqtg 1-2 et 1 lb.	0.72
Duke's Mixture (Granulated), 1-10s. Bags 5 lb. carton	0.85

Bull Durham.	
1-10 bags, 5 lb. carton	1.25
1-16 bags, 5 lb. carton	1.25
IMPERIAL TOBACCO CO. OF CANADA, Limited, Montreal. (Empire Branch).	
Tabacs à chiquer.	La lb.
Moose bars 5½ cuts to the lb., ½ butts 8 lbs	0.40
Snowshoe bars, 6½ cuts to the lb., Butts. 22 lbs., ½ butts., 11 lbs.	0.43
Black Watch	12s 0.45
Black Watch	6s 0.44
Bobs	6s et 12s 0.46
Currency	12s 0.46
Old Fox	12s 0.44
Pay Roll	7½s 0.56
Tabacs à fumer.	La lb.
Empire	6s et 12s 0.44
Rosebud	6s 0.45
Ivy	7s 0.50
Shamrock	6s 0.45
Tabac haché.	La lb.
Great West (Sac)	8s 0.70
Regal, cube cut, 9s	0.70

HENRI JONAS & CIE, Montréal.	
Extraits Culinaires.	La doz
1 oz. Plates. Triple concentré	0.80
2 oz. Plates. Triple concentré	1.50
2 oz. Carrées. Triple concentré	1.75
4 oz. Carrées. Triple concentré	3.00
8 oz. Carrées. Triple concentré	6.00
16 oz. Carrées. Triple concentré	12.00
2 oz. Rondes. Quintessence	1.75
2½ oz. Rondes. Quintessence	2.00
5 oz. Rondes. Quintessence	3.50
8 oz. Rondes. Quintessence	6.00
4 oz. Carrées. Quintessence. Bou-chons émerl	8.50
8 oz. Carrées. Quintessence. Bou-	

chons émerl	7.00
2 oz. Anchor	1.00
4 oz. Anchor	1.75
8 oz. Anchor	3.00
16 oz. Anchor	6.00
2 oz. Golden Star "Double Force"	0.75
4 oz. Golden Star "Double Force"	1.25
8 oz. Golden Star "Double Force"	2.25
16 oz. Golden Star "Double Force"	4.25
2 oz. Plates. Soluble	0.75
4 oz. Plates. Soluble	1.25
8 oz. Plates. Soluble	2.25
16 oz. Plates. Soluble	4.25
1 oz. London	0.50
2 oz. London	0.75
Extraits à la livre de	\$1.00 à 3.00
Extraits au gallon de	\$6.00 à 24.00
Mêmes prix pour Extraits de tous fruits.	

Moutarde Française.	La Grosse
2 doz. à la caisse.	
Pony	7.50
Medium	10.00
Large	12.00
Small	7.20
Tumblers	10.80
Egg Cups	12.00
No. 67 Jars	12.00
2 doz. à la caisse.	
Mugs	12.00
Nugget Tumblers	12.00
Athenian Tumblers	12.00
Goblets	12.00
1 doz. à la caisse.	
No. 64 Jars	15.00
No. 65 Jars	18.00
No. 66 Jars	21.00
No. 68 Jars	15.00
No. 69 Jars	21.00
Vernis à chaussures.	La doz.
1 doz. à la caisse.	
Marque Froment	0.75

Marque Jonas 0.75  
 Vernis Militaire à l'épreuve de l'eau 2.00  
**THE LAING PACKING & PROV. CO.,**  
 Montréal, Canada



**Lard en Baril Marque "Anchor"**

Lard pesant, Can. Short Cut, Mess brl.	25.00
Lard pesant, Canada Short Cut, Mess, 1-2 brl	12.75
Lard de famille, dos, Canada Short Cut, Mess, brl	25.00
Lard de famille, dos, Canada Short Cut, Mess, 1-2 brl	12.75
Lard pesant, Brown Brand, désossé, tout gras, brl. 40/50	26.00
Lard tout gras du dos très pesant, brl. 40/50	27.00
Lard clair, pesant brl 20/35	24.50
Pickled Rolls, brl.	27.00
Bean Pork, petits morceaux gras, brl	20.50
Lard, flanc, brl	24.00
Saindoux Composé Raffiné choix Marque "Anchor"	
Tierces, 375 lbs	0.10½
Boîtes, 50 lbs. net (doublure parchemin)	0.10½
Tinnettes, 50 lbs. net (Tinette imitée)	0.11
Seaux de bois, 20 lbs. net	\$2.25 0.11½
Seaux de fer-blanc, 20 lbs.	\$2.10 0.10½

Caisses 10, lbs. tins, 60 lbs. en caisse, bleu	0.11½
Caisses 5 lbs., tins, 60 lbs. en caisse, bleu	0.11½
Caisses, 3 lbs., tins, 60 lbs., en caisses	0.11½
Briques de saindoux composé, 60 lbs. en cse, ppts 1 lb.	0.12
Saindoux Marque "Anchor" (Garanti absolument pur)	
Tierces, 375 lbs.	0.13½
Boîtes, 50 lbs. net, (doublure parchemin)	0.13½
Tinnettes, 50 lbs. net (tinette imitée)	0.13½
Seaux de bois, 20 lbs. Net (doublure parchemin)	\$2.80 0.14
Seaux en fer-blanc, 20 lbs. brut	\$2.65 0.13½
Caisses, 10 lbs. tins, 60 lbs. en caisse, Rouge	0.14
Caisses, 5 lbs. tins, 60 lbs. en caisse, Rouge	0.14½
Caisses, 3 lbs. tins, 60 lbs. en caisse, Rouge	0.14½
Saindoux en carré d'une livre, 60 lbs. en caisse	0.14½
Viandes fumées	
Jambons: Notre meilleure qualité.	
Extra gros, 28 à 45 lbs.	0.12
Gros, 20 à 28 lbs	0.14½
Moyen, 15 à 19 lbs	0.15½
Petits, 12 à 14 lbs	0.17½
Jambons désossés, roulés, gros, 16 à 25 lbs	0.16
Jambons désossés, roulés, petits, 9 à 12 lbs	0.18½
Bacon de Laing, à déjeuner, sans os, choisi	0.16
Bacon de Brown, à déjeuner, marque anglaise, sans os, épais	0.15½

Bacon de Laing, Windsor, dos pelé	0.17½
Petit Bacon épicé, désossé	0.15
Jambons de Laing, choisis "Pique-Nique"	0.15
Bacon choisi, Wiltshire, côté 50 lbs	0.16
Cottage Rolls	0.20
Saucisses fumées	
Bologna (Bondon de Boeuf)	0.07
Bologna (Enveloppe cirée)	0.07
Brunswick (Beef Middles)	0.08
Frankfurts	0.09
Polish	0.09
Garlic	0.09
Empress (Poulet, jambon et langue)	doz. 1.10
Saucisses fraîches	
Saucisses de porc (tripes de porc)	0.07½
Saucisses de porc (tripes de mou-ton)	0.08½
Petites Saucisses de Porc (Pur Porc)	0.15
Saucisse Cambridge (paquets de 1 lbs)	0.08½
Saucisses de fermier	0.12
Chair à saucisses (seaux de 20 lbs.)	0.7½
Boudin blanc	0.07
Boudin noir	0.08

## AGENCES

LAPORTE, MARTIN &amp; CIE., LTEE.

Montréal

Légumes

Petits Pois Importés "Soleil"

Sur Extra Fins	100 boîtes	16.00
Extra Fins	100 "	15.50
Très Fins	100 "	15.00
Fins	100 "	13.00
Demi-fins	100 "	12.00
Moyens No. 2	100 "	10.00
Moyens No. 3	100 "	8.75

Quand vous avez besoin de

**SEL**

ou quand vous désirez quel-  
 que renseignement à ce  
 sujet, faites-nous le savoir.

**VERRET, STEWART & CO.**

Limited

**MONTREAL**

Il y a de nombreuses Raisons  
 pour lesquelles vous devriez tenir  
 Le Sucre Granulé St. Lawrence.

Au point de vue de la qualité, vous ne pouvez pas obtenir de meilleur sucre ; mais les bas prix qui règnent en ce moment, donnent à chaque détaillant l'occasion de se procurer ce sucre de la plus haute qualité au prix le plus bas, et il est aussi profitable à tenir que d'autres sucres de qualité inférieure.

**THE ST. LAWRENCE**

**SUGAR REFINING COMPANY, LIMITED**

**MONTREAL.**

CH  
A  
Q  
U  
E  
  
B  
O  
I  
T  
E



G  
A  
R  
A  
N  
T  
I  
E

## LAIT Evaporé

St. Charles

MEILLEURS PROFITS,  
PLUS DE VENTES,  
CLIENTS SATISFAITS,

Avec un Bon  
Stock de  
Marchandises  
St. Charles.



St. Charles Condensing Co'y.  
INGERSOLL, ONT. CANADA.



**Ne vous fiez pas uniquement à notre parole !**

Procurez-vous simplement le Bulletin No 208 du Revenu de l'Intérieur, qui certifie que le

**Lait Evaporé "Canada First,"**

est absolument pur et contient la proportion absolument la plus élevée de véritables substances nutritives.

Vous ne recevrez jamais de plaintes, si vous tenez le Lait "Canada First."

FAIT AU CANADA PAR DES CANADIENS.

**The Aylmer Condensed Milk Co., Limited**

AYLMER, - ONT.

Bureaux Principaux à Hamilton, Ont.

**DWIGHT'S**



NOUS pouvons ajouter peu de chose à tout ce qui a été dit sur la pureté et la supériorité absolues du

**BAKING SODA**

**Soda à Pâte "Cow Brand"**

Quand la confiance de la cliente en son travail est si généralement exprimée, il n'est pas besoin d'un long argument pour vous montrer l'avantage que vous avez à le mettre en stock.

C'est LE MEILLEUR, et comme tel, il devrait toujours se trouver sur vos rayons.

**CHURCH & DWIGHT, Limited**

MANUFACTURIERS  
**MONTREAL.**

### Quand on commence à douter de votre

### stock, les Dollars s'envolent !

Le seul moyen rapide d'obtenir une clientèle permanente est d'inspirer confiance. Si vous vous livrez à des essais en employant des moyens détournés, il vous faudra longtemps avant d'atteindre le but. Ceci n'est pas de la fantaisie, c'est de la réalité et non de la théorie.

Ce moyen rapide a été clairement démontré par ceux qui l'ont employé les marchands qui ont réussi. Soyez loyal envers vous même et observez les principes de bon aloi qui ont triomphé avec tant d'éclat dans la lutte journalière pour la vie commerciale. Mettez en stock des marchandises de qualité, car lorsque le doute se répand sur vos marchandises, les dollars s'en vont vite !

### Raisins sans Pépins de Griffin & Skelley

Il ne peut y avoir qu'un seul article meilleur, un seul leader, un seul que les bonnes cuisinières préfèrent à tout autre. Parmi les raisins secs, ce produit distinct et individuel, les "Raisins sans Pépins de Griffin" se mettent facilement au premier rang.

Exempts de malpropreté et de pépins—choisis avec soin par des mains habiles et des gens intelligents—les raisins sans pépins sont partout des types de qualité.

### Belles Asperges de Griffin & Skelley

La qualité naturelle, délicate, tendre et agréable au goût des Asperges de Griffin et Skelley, est une grande sécurité pour l'épicier qui craint pour la permanence de sa clientèle la plus difficile. Les couches particulières qui produisent cette marque renommée, sont gardées nuit et jour par ceux qui, cherchant par tous les moyens à maintenir un produit d'un type élevé, ne relâchent jamais leur surveillance de la croissance des tiges.

**Arthur P. Tippet & Co., Agents**  
MONTREAL - TORONTO

<b>Petits Pois Français "Petit &amp; Cie."</b>		Bonne Ménagère ¼ s . . . . .	14.50	Princess Louise 50/30 tins . . . . .	0.25
Flns, 100 boîtes, btes illustrées . . .	10.00	Superbes à la Ravigote . . . . .	25.00	<b>Empois Remy</b>	
Flns, 100 boîtes, étiquettes dorées . .	8.50	<b>Tomates</b>	Doz.	Pqt 2 lbs., 50s . . . . .	0.08
Moyens 100 boîtes, étiquettes dorées .	8.00	Victoria c/s 2 Doz. . . . .	1.40	Carton 1 lb., 50s . . . . .	0.08
<b>Haricots "Soleil"</b>	C/S	<b>Blé-D'Inde</b>	Doz.	Carton ½ lb. 100s . . . . .	0.08
Extra Flns 40 flacons . . . . .	9.00	Victoria c/s 2 Doz. . . . .	1.00	Carton ¼ lb. 200s . . . . .	0.08
Extra Flns 100 boîtes . . . . .	12.00	<b>Savons</b>	Lb.	Bbl. 240s . . . . .	0.07½
Flns 100 boîtes . . . . .	11.50	Le Soleil 72% d'huile Olive	0.07½	Keg 120s . . . . .	0.07½
Moyens 100 boîtes . . . . .	8.50	morc. de 11 lbs., 25 lbs. à la c/s	0.08½	<b>Huile d'Olive "Minerva"</b>	
Coupés 100 boîtes . . . . .	8.00	morc. de 2½ lbs., 12 lbs à la c/e	0.08½	c/s 12 Btls. 1 litre . . . . .	6.50
Macédoines No. 1, extra 100 boîtes	12.00	morceaux de ¾ lbs., 50 "	3.50	" 12 btls qrts . . . . .	5.75
Macédoines No. 1, extra, 40 flacons	9.00	morceaux de 3 oz., 200 "	3.75	" 24 btls. pts . . . . .	6.25
Macédoines No. 2, extra, 100 boîtes	9.00	La Lune 65% d'huile d'olive	Lb.	" 24 btls. ½ pts . . . . .	4.25
Côtes de Céleri 100 boîtes . . . . .	8.00	morceaux de 11 lbs., 25 lbs par c/s	0.07		
Epinards en Purée . . . . .	9.00	morceaux de 2½ lbs., 12 "	0.08	<b>JOHN P. MOTT &amp; CO.</b>	
Fonds d'Artichauts 100 boîtes . . .	33.00		C/S	J. M. Douglas & Co., Agents, Montréal.	
<b>Soupes</b>		morceaux de ¾ lb., 50 "	3.25	<b>Chocolats et Cacaos Mott.</b>	
Vertes cerfeuil, 100 boîtes . . . . .	9.50	morceaux de 3½ oz., 100 "	1.80	Elite . . per doz. 0.90	
Julienne 100 boîtes . . . . .	8.00	morceaux de 3½ oz., 200 "	3.40	La lb.	
Printanière Nouvelle 100 boîtes . . .	9.50	<b>Duffy &amp; Co.</b>		Prepared Cocoa. 0.28	
Purée de tomates concentrées		Grape Juice, qrts 12s . . . . .	4.75	Breakfast Cocoa. 0.38	
100 boîtes . . . . .	9.50	Grape Juice, pts 24s . . . . .	5.15	No 1 Chocolate. 0.32	
<b>Asperges</b>	C/S	Grape Juice, splits 36s . . . . .	4.75	<b>Diamond Chocolate</b>	0.24
Branches géantes, 50 boîtes . . . . .	24.00	Apple Juice, qrts 12s . . . . .	4.50	<b>Navy Chocolate</b>	0.29
Branches géantes, 16 bocaux . . . . .	10.00	Apple Juice, pts 24s . . . . .	4.75	<b>Cocoa Nibbs</b>	0.35
Branches Grosses, 50 boîtes . . . . .	23.00	Champagne pommes qrts 12s . . . . .	5.00	<b>Cocoa Shells</b>	0.05
Branches Extra, 100 boîtes . . . . .	22.50	Champagne Pommes, pts 24s . . . . .	5.50	<b>Confectionery Chocolate</b>	0.18 à 0.30
Branches Flines, 100 boîtes . . . . .	20.00	<b>Motts Golden Russet</b>		<b>Plain Chocolate Liquors</b>	0.18 à 0.85
Pointes Têtes seulement, 100 btes	27.00	Sparkling Cider, prts 12s . . . . .	5.00	<b>Vanilla Stick</b>	la gr. 1.00
Pointes têtes seulement, 40 flacons	14.00	Sparkling Cider pts 24s . . . . .	5.50		
Coupées 1er choix, 100 boîtes . . . . .	17.00	Sirop Vinaigre qrts 12s . . . . .	2.50	<b>ST. CHARLES CONDENS</b>	
Coupées 2ième choix sans têtes,		<b>Thés Japon</b>	Lb.	<b>ING CO'Y.,</b>	
50 boîtes . . . . .	11.00	Victoria 90 lbs. . . . .	0.27	Ingersoll, Ont., Can.	
Coupées 2ième choix sans têtes,		Princess Louise 80 lbs. . . . .	0.21	<b>Lait et Crèmes Conden</b>	
100 boîtes . . . . .	11.50	Princess Louise 30 lbs . . . . .	0.22	sés.	
<b>Sardines</b>	C/S	Princess Louise 5 lbs . . . . .	0.24		
Romain ¼ s . . . . .	8.00	<b>Vert "Ceylan"</b>		St. Charles "Family" . . . . .	3.50
Victoria ¼ s . . . . .	8.50	Duchess 60 lbs. . . . .	0.23	St. Charles "Baby", 4 doz., la case	2.00
Junquiera ¼ s . . . . .	9.00	<b>Noir (Blend)</b>		St. Charles "Hotel" . . . . .	3.70
White Bear ¼ s . . . . .	9.50	Victoria 50/30 tins . . . . .	0.30		
White Bear ½ s . . . . .	16.00				

## Fromage Suisse.

Vos clients deviennent de plus en plus difficiles pour la qualité et la pureté de leurs aliments, c'est pourquoi il vous sera profitable de leur recommander

**Le Fromage Emmenthal de Otto Wartmann,** qui est absolument pur. Manufacturé dans la vallée d'Emmenthal, Suisse, avec du lait de la plus haute qualité, garanti non écrémé. Il est si riche et si crémeux qu'il plaira même à vos clients les plus difficiles.

### IL EST SUPÉRIEUR

au fromage de Gruyère, qui est fait de lait écrémé partiellement, et qui ne peut donc pas avoir cette saveur délicieuse qui a beaucoup fait pour la renommée du fromage Emmenthal. En outre, les meules de Gruyère sont ⅓ ou ½ plus petites que celles d'Emmenthal.

### MÉFIEZ-VOUS DES IMITATIONS.

Le succès et la renommée du fromage Emmenthal sont tels, que beaucoup de manufacturiers du Canada et des États-Unis ont essayé de l'imiter.

Remarque :—Nous importons notre fromage directement de Suisse et en très grandes quantités, de sorte que nous sommes en mesure de vous coter des prix corrects.

### DEMANDEZ LES PRIX.

VOTRE COMMANDE RECEVRA NOTRE MEILLEURE ATTENTION ET SERA EXÉCUTÉE PROMPTEMENT

Adresser les demandes d'Ontario à notre bureau de Toronto.



Adresser les demandes de tout le Canada, excepté Ontario, à notre bureau de Mont. réal.

# Une Grande Aide pour Peu d'Argent.

Nous avons étudié vos besoins pendant vingt-cinq ans dans le but d'apprendre ce qui est nécessaire pour la vente convenable en détail de l'huile et de la gazoline. Il en est résulté le

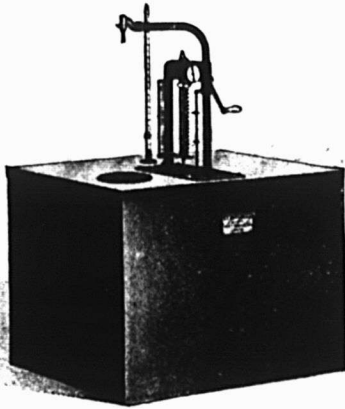

## Systeme Bowser à Mesure Automatique

Rien n'y manque. Il mesure exactement l'huile, Calcule sa valeur, Compte les gallons pompés, les Déverse directement dans le bidon du client sans en perdre une goutte. Pas de mesures — Pas d'entonnoirs — Pas de gâchis — Pas de perte de temps, d'espace de plancher et d'huile. C'est exactement ce qu'il faut.

Envoyez-nous une carte postale et demandez la brochure No 84. Vous ne pouvez pas dépenser mieux un centin.

**S. F. BOWSER & CO, Limited,**  
66-68, Avenue Frazer, Toronto, Ont.

# Mélasse Barbade,

Choix et Extra Fancy

ou

Tonnes, Barils et Demi-Barils

Consultez-nous avant de faire vos achats.

**THE  
Dominion Molasses Co.,  
Limited.**

Halifax, --- Nouvelle Ecosse.

Représentant à Québec :

Mr C. E. PARADIS, - - 60, Côte Lamontagne.



Arguments  
de Vente

pour

Epiciers et Commis.

*Avez-vous dit à vos clientes :*

- que la Crème Jersey est hygiénique, a une saveur fine, est riche et d'une qualité toujours uniforme — qu'on peut toujours s'y fier ;
  - qu'étant stérilisée la Crème Jersey est absolument exempte des germes vivants que l'on trouve communément dans le lait à l'état brut et que c'est un aliment nourrissant pour les enfants ;
  - que, n'étant pas sucrée, la Crème Jersey est supérieure au lait à l'état brut pour tous les besoins de la cuisine !
- DITES CES FAITS A VOS CLIENTES. Nous vous parlerons sous peu d'autres faits concernant le Lait Condensé Reindeer, le Café Reindeer et le Cacao Reindeer.



TRURO-CONDENSED  
MILK CO LIMITED  
FACTORIES  
TRURO N.S.  
HUNTINGDON P.Q.



## Il y a de l'argent à gagner à guérir les rhumes.

Vendez le remède soutenu par le verdict populaire. De tous les remèdes pour guérir les rhumes, celui qui se vend le plus au Canada, c'est le

# SIROP MATHIEU

(de Goudron et d'Huile de Foie de Morue).

Ayez-en une provision pour avoir votre part de ce commerce.

Recommandez les Poudres Nervines Mathieu contre les Maux de Tête et les Névralgies. Il y a de l'argent à gagner avec ce remède.

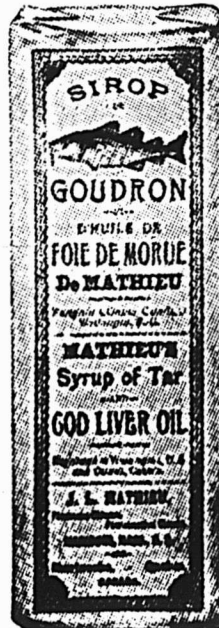

**LA CIE J. L. MATHIEU,**  
Propriétaire  
SHERBROOKE, P. Q.



# Une fois de plus,

permettez-nous d'attirer votre attention sur le fait que les BISCUITS A LA CRÈME "PERFECTION" DE MOONEY se distinguent par un degré supérieur de légèreté et de qualité croustillante.

Cela signifie de l'argent à gagner pour les marchands qui font une spécialité de la vente des biscuits de Mooney.

## THE MOONEY Biscuit & Candy Co., LIMITED

Manufactures à

STRATFORD, - Ont.  
WINNIPEG, - Man.

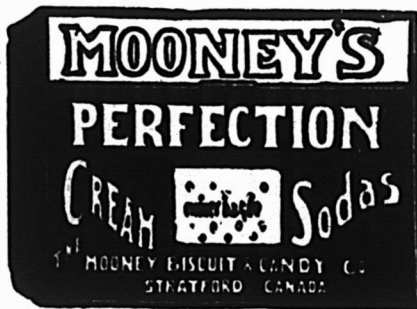

Il n'y a aucun risque ni spéculation dans la vente



Registered U. S. Patent Office

## BAKER'S COCOA and CHOCOLATE

Ce sont des articles de vente courante et des modèles de pureté et d'excellence dans le monde entier.

53 des plus hautes récompenses en Europe et en Amérique.

Walter Baker & Co. Limited.  
Etablis en 1780. DORCHESTER, MASS.

## LAKE OF THE WOODS MILLING CO., LIMITED

Fabricants de Farine "FIVE ROSES"

MEUNERIE A KEEWATIN  
Capacité 9000 barils par jour

MEUNERIE A PORTAGE LAPRAIRIE  
Capacité 1500 barils par jour

Capacité Totale 10500 barils par jour.

Bureaux: MONTREAL, TORONTO,  
WINNIPEG, KEEWATIN,  
PORTAGE-LAPRAIRIE.

PAIN POUR OISEAUX est le "Cottam Seed" fabriqué d'après six brevets. Marchandise de confiance; rien ne peut l'approcher comme valeur et comme popularité. Chez tous les fournisseurs de gros.

## CHOCOLAT "Elite"

Non Sucré

DES EPICIERS

Pour tous les

### Besoins de la Cuisine

Tablettes de 1/2 lb.

Fabriqué par

JOHN P. MOTT & CO.,  
HALIFAX, N. S.

J. A. TAYLOR, AGENT, MONTREAL.

## "LA FAVORITE"

La Mine par excellence pour les poêles. Elle donne un lustre permanent, Ne tache pas les mains.

### CIRAGE COON

La meilleure combinaison de cirage à chaussures, conserve le cuir et lui donne un lustre parfait.

### PROTECTORINE

La meilleure graisse pour harnais, assouplit et conserve le cuir en le mettant à l'épreuve de l'eau.

Vernis "UNCLE SAM" Donne à la chaussure un brillant étincelant et durable.

Ces produits sont en vente chez tous les Epiciers en gros. S'adresser au besoin à

Uncle Sam Dressing Co. Lanoraie, P.Q.

Représentants à Québec: BOIVIN & GRENIER  
63 RUE DALHOUSIE

## LACAILLE, GENDREAU & CIE

Successeurs de CHS. LACAILLE & CIE.

EPICIERS EN GROS

Importateurs de Mélasses, Sirops,  
Fruits Secs, Thés, Vins, Liqueurs,  
Sucres, Etc., Etc.

Spécialité de Vins de Messe de Sicile et de Tarragone.

329 Rue St-Paul et 14 Rue St-Dizier  
MONTREAL

## REGLISSE EN BATONS Y & S



Le Vieux Remède pour la Toux et le Rhume.

Aussi: Gomme à Mâcher à la Réglisse Y & S.

RIEN N'EST AUSSI DÉLICIEUX.

FAITES PAR NATIONAL LICORICE COMPANY, MONTREAL

EN ECRIVANT AUX ANNONCEURS, CITEZ "LE PRIX COURANT"

DEMANDEZ

DEMANDEZ

Y&S

Y&S

Lait "Silver Cow" . . . . .	4.85
"Purity" . . . . .	4.25
"Good Luck" . . . . .	4.00

**SALADA TEA CO.**



THÉS DE CEYLAN  
"SALADA."

Etiquette Brune, 1's et 1/2's	\$0.25	\$0.30
Etiquette Verte, 1's et 1/2's	0.27	0.33
Etiquette Bleue, 1's, 1/2's et 1/4's	0.30	0.40
Etiquette Rouge, 1's et 1/2's	0.36	0.50
Etiquette Dorée, 1/2's	0.44	0.60

**SAVON**

The GENUINE, empaqueté 100 morceaux par caisse.



Prix pour Ontario et Québec:	
Moins de 5 caisses . . . . .	\$5.00
Cinq caisses ou plus . . . . .	4.95

**SNAP CO., LTD.,**

Montréal.

Snap Hand  
Cleaner.

Cse de 3 doz. . . . .	3.60
Cse de 6 doz. . . . .	7.20
80 jours.	



**ARTHUR P. TIPPET & Co., Montréal.**

Lime Juice "Stowers" . . . . .	La cse
Lime Juice Cordial, 2 doz. . . . .	pts. 4.00
Lime Juice Cordial, 1 doz. . . . .	pts. 3.50
Double Refil. lime juice . . . . .	3.50
Lemon syrup . . . . .	4.00

**THE UNCLE SAM DRESSING CO.,**

Lanoraie, P.Q.

Vernis "Uncle Sam"	
Bout. 6 oz. No 1 . . . . .	2.00
Bout. 4 oz. No 1 . . . . .	1.40
Bout. 4 oz. No 2 . . . . .	1.00
Bout. 4 oz., (bout. nue) . . . . .	0.75
Vernis Chocolat.	
Bout. 6 oz., No 1 . . . . .	2.00
Bout. 4 oz., No 1 . . . . .	1.40

Vernis noir No 1 Extra Brs 40 gallons . . . . .	1.60
Vernis noir No 1 Extra Cans 1 à 5 gallons . . . . .	1.75
Vernis chocolat No 1, brs 40 gals. . . . .	1.60
Vernis chocolat No 1, Extra cans 1 à 5 gallons . . . . .	1.75

**Graisse "Protectorine"**

(Pour harnais et chaussures).

Boîtes 8 oz. . . . .	1.25
Boîtes 4 oz. . . . .	0.75

**Cirage Combiné "Coon".**

Cirage à Chaussures "Coon" doz. . . . .	0.75
Mine à Poêle "Favorite"	
Mine "Favorite", No 4, doz. . . . .	0.45
Mine "Favorite", No 8, doz. . . . .	0.70
Mine "Favorite", No 12, doz. . . . .	0.80

**T. UPTON & CO.,**

Hamilton

Confitures garanties pures	
Framboises, Fraises, Cassis, verres de 1 lb., 2 doz. par cse . . . . .	1.90

Pêches, Gadelles Rouges, Groseilles, verres de 1 lb., 3 doz., par caisse . . . . .	1.70
Prunes, verres de 1 lb., 3 doz. par caisse . . . . .	1.60
Assorties	

Verres de 1 lb., 3 doz. à la cse, doz. . . . .	1.75
Marmelade de Pamplemousse (Grape Fruit), verres de 1 lb., 2 doz. à la caisse . . . . .	1.60

**Pure Marmelade d'oranges**

Garantie pure.

Verres, 12 oz., 2 doz. à la cse, doz. . . . .	1.00
Verres, 16 oz., 2 doz. à la cse, doz. . . . .	1.45
Pint Sealers, 1 doz. à la cse, doz. . . . .	2.25
Tins, 2 lbs., 2 doz. à la cse . . . . .	2.00
Tins, 4 lbs., 2 doz. à la cse . . . . .	0.08
Tins, 5 lbs., 8 au crate . . . . .	0.08
Tins, 7 lbs., 12 à la caisse . . . . .	0.08
Seaux en bois, 7 lbs., 6 seaux par crate . . . . .	0.08
Seaux en bois, 30 lbs. . . . .	0.075

**Miel Pur Clarifié**

Verres, 12 oz., 2 doz. à la cse, doz. . . . .	1.40
---	------

**White Clover**

Verres, 12 oz., 2 doz. par cse . . . . .	1.60
Verres, 16 oz., 2 doz. à la cse, doz. . . . .	2.00

Fret payé d'avance sur 5 caisses ou davantage expédiées directement de la manufacture à

Windsor, North Bay, Montréal, et à tous les points intermédiaires en Ontario. Pour tous les autres endroits, une allocation de fret de 25 cents par cwt. sera faite. Termes: net, sans escompte

Nous avons maintenant achevé la reconstruction de notre Manufacture de Montréal

*autrefois la Acme Can. Co.*

et l'avons munie d'un nouvel outillage; nous sommes prêts à produire toutes sortes de boîtes unies et décorées. Une nouvelle machinerie, de nouvelles matrices et des ouvriers habiles font de cet établissement un des plus complets du Canada.

Dans notre Manufacture d'Ontario, à Hamilton,

*autrefois la Norton Manufacturing Co.*

nous faisons des Boîtes pour Empaqueurs et une grande variété de récipients pour produits secs et humides.

Avec ces deux manufactures, nous sommes prêts à fournir des boîtes en grande variété et en grande quantité. Permettez-nous de vous coter des prix pour nos boîtes.

**American Can. Co.**

**Montréal,**

**Hamilton.**



## L'Epreuve des Années

réduit au silence les incrédules. La Crème de Tartre de Gillett n'est pas un article d'expérience pour l'Épicier d'aujourd'hui, c'est un article bien établi pour lequel la demande est forte. Depuis plus de cinquante ans, la pureté absolue de la



# Crème de Tartre de Gillett

l'a portée aux nues dans l'estime de chaque ménagère intelligente du pays. Mise en

Paquets de  $\frac{1}{4}$  lb.,

Boîtes de  $\frac{1}{4}$  lb.,

Paquets de  $\frac{1}{2}$  lb.,

Boîtes de  $\frac{1}{2}$  lb.,

et en "Bulk"

Si votre marchand de gros ne veut pas vous en fournir, envoyez-nous une commande et nous vous l'expédierons directement de notre magasin de Montréal.



Etablie en 1852.

## Les Aliments Provenant de la Mer, Marque "BRUNSWICK",

Etabliront sûrement votre commerce. Les poissons choisis avec le plus grand soin et au goût le plus agréable sont seuls employés. Ils sont pêchés dans la Baie renommée de Passamaquoddy. L'habileté, le soin et la propreté sont nos mots d'ordre pendant tout le procédé de la mise en boîtes ; il en résulte que le poisson conserve sa saveur naturelle, à un degré inconnu dans d'autres marques.



Nous répondons de tous nos produits par une garantie de pureté sans réserve

Voilà une ligne, Mr. l'Épicier, que vous pouvez tenir avec honneur pour votre magasin et profit croissant pour vous-même.

La marque de "QUALITÉ."



# CONNORS BROS., LIMITED

## BLACK'S HARBOUR, N. B.

### Agents :

LEONARD BROS., Montréal.  
C. H. B. HILLCOAT, Sydney.  
A. W. HUBAND, Ottawa.  
JAS. HAYWOOD, Toronto.  
CHAS. DUNCAN, Winnipeg.  
GRANT OXLEY & CO., Halifax.  
C. DE CARTERET, Kingston.  
BUCHANAN & AHERN, Québec.  
J. L. LOVITT, Yarmouth.

# LE PRIX COURANT

REVUE HEBDOMADAIRE

Commerce, Finance, Industrie, Assurance, Etc.

**EDITEURS:**

La Compagnie de Publications des Marchands Détaillants du  
Canada, Limitée,

80 rue St-Denis, - - - MONTREAL.

Téléphone Bell Est 1185-1186.

Montréal et Banlieue, \$2.50

ABONNEMENT Canada et Etats-Unis, 2.00 PAR AN.

Union Postale, - Frs. 20.00

Il n'est pas accepté d'abonnement pour moins d'une année.

A moins d'avis contraire par écrit adressé directement à nos bureaux, 15 jours au moins avant la date d'expiration, l'abonnement est continué de plein droit.

Toute année commencée est due en entier.

L'abonnement ne cesse pas tant que les arrérages ne sont pas payés.

Tout chèque pour paiement d'abonnement doit être fait payable "au pair à Montréal".

Chèques, mandats, bons de poste doivent être faits payables à l'ordre de "Le Prix Courant".

Prière d'adresser les lettres, etc., simplement comme suit:

"LE PRIX COURANT" Montréal.

## LA CONVENTION COMMERCIALE AVEC LES ETATS-UNIS

Aux Etats-Unis, le Congrès a adopté le traité de réciprocité projeté avec le Canada et le Sénat le discute.

Au Canada les choses ne sont pas aussi avancées. Ce traité est toujours en discussion à la Chambre des Communes où on continuera sans doute encore pendant un certain temps à le retourner dans tous les sens, avant de l'adopter ou de le rejeter.

Dans le public, l'opposition à la signature définitive du traité semble grandir chaque jour. Dans le commerce, comme dans l'industrie, chez les fermiers comme chez les financiers cette opposition s'accroît et beaucoup pensent disent que, pour le moins, ce traité est intempestif.

Dès le premier abord, nous avons avancé cette opinion que la convention commerciale était un premier et un grand pas vers l'union douanière avec les Etats-Unis.

Nous avons rejeté cette idée qu'un traité de réciprocité devait, comme certains l'ont avancé, amener l'annexion du Canada aux Etats-Unis. Il est certain que des politiciens américains voient dans cette question d'annexion un tremplin qui leur permettra de se mettre en vedette, mais il est non moins certain que les Etats-Unis n'emploieront pas la force pour s'annexer le Canada. Nous avons donc pour mot à dire et les annexionnistes sont en petit nombre de ce côté de la frontière.

Il est, dans ce traité de réciprocité, un point qui n'est guère rassurant parce qu'il

enlève au commerce un élément précieux de prospérité. Ce traité peut être dénoncé à tout moment, pour ainsi dire, et, par conséquent, il ne permet guère au commerce de faire des opérations de longue main avec quelque sécurité.

Nous nous plaignons à reconnaître que la stabilité de notre tarif pendant une assez longue période n'a pas peu contribué aux progrès accentués qu'ont fait au Canada le commerce et l'industrie, dans ces dernières années. Cette stabilité n'existe plus si le traité peut être facilement dénoncé. Or, les démocrates arrivant au pouvoir aux Etats-Unis, dénonceraient sûrement le traité de réciprocité qui vient d'être conclu. Nous tenons à signaler ce point faible du traité, car le Canada est appelé à se développer à pas plus rapides encore qu'il ne l'a fait dans ces quelques dernières années et il serait fâcheux que ce développement subît un temps d'arrêt, par suite du peu de stabilité de ses mesures douanières.

## LE COLPORTAGE

Une des plaies du commerce des campagnes est le colportage et il était bien naturel qu'à la Convention Provinciale de l'Association des Marchands-Détaillants du Canada on s'occupât de cette question. Une résolution à ce sujet a été présentée et adoptée, la voici:

"Cette Convention désire exprimer l'opinion que les Marchands Détaillants de la Province de Québec ont beaucoup à souffrir d'une concurrence déloyale de la part des colporteurs qui voyagent de mu-

nicipalité en municipalité, ne contribuant en aucune manière au maintien de ces municipalités et n'offrant pas au public les mêmes garanties d'honnêteté en ce qui concerne la qualité de la marchandise, et demande que le Bureau Provincial soit requis de faire les démarches nécessaires auprès du Gouvernement Provincial pour qu'il augmente le prix de la licence de ces colporteurs; qu'une campagne d'éducation soit entreprise auprès des conseillers des différentes municipalités en vue d'imposer une taxe dans chaque municipalité et que l'on attire l'attention des marchands des villes et des villages en vue de faire observer la Loi des Licences de la Province de Québec."

Il n'est nullement exagéré de dire que la concurrence que les colporteurs font aux marchands des campagnes qu'ils parcourent est une concurrence déloyale. Comme honnêteté commerciale, on peut affirmer d'une manière générale que les colporteurs manquent de cette qualité. C'est manquer de conscience et, par conséquent d'honnêteté que de demander à un acheteur d'une marchandise un prix trois ou quatre fois plus élevé qu'elle ne vaut, afin de pouvoir au besoin baisser sur ce prix et de passer pour vendre bon marché.

Trop de gens dans nos campagnes et même dans les villes s'imaginent faire une bonne affaire chaque fois qu'ils obtiennent une diminution sur le prix qui leur avait été demandé tout d'abord. Il semble, au contraire, que l'acheteur devrait se faire cette réflexion que, si on lui a demandé un prix plus élevé que ne vaut réellement la marchandise, c'est qu'on avait l'intention de le tromper; si l'acheteur n'avait pas discuté le prix et



# Tanglefoot,

le Papier à Mouches Originel.  
Depuis 25 ans le Modèle-Type de  
Qualité. Tous les autres papiers  
à mouches sont des imitations.

EN ECRIVANT AUX ANNONCEURS, CITEZ "LE PRIX COURANT"

payé celui qui lui était demandé, le colporteur l'aurait empoché sans scrupule. C'est un argument que ne peuvent manquer de faire valoir contre les colporteurs les marchands qui n'ont qu'un seul prix, c'est-à-dire qui vendent à prix fixe.

Les marchands peuvent également faire valoir dans leurs villages que les colporteurs qui ne contribuent en rien au développement et à la richesse de la municipalité, emportent au contraire avec eux une partie de l'argent qui devrait rester et circuler dans le village au profit de la communauté.

Quant à la qualité de la marchandise, les gens de la campagne ont été si souvent trompés par les colporteurs qu'on se demande parfois comment ces colporteurs trouvent encore le moyen de vendre dans des localités où ils se sont pendant acquis une triste renommée.

Les marchands des campagnes peuvent beaucoup pour en finir, autant qu'il est possible, avec cette plaie du colportage. Ils n'ont qu'à faire valoir les arguments qu'ils viennent de lire contre le mal dont ils se plaignent et en ajouter d'autres qu'ils trouveront aisément.

#### LA RESPONSABILITE DE L'ENDOSSEUR D'UN BILLET PROMISSOIRE

Un jugement qui intéresse tous les commerçants a été rendu récemment par le juge Davidson au sujet du défaut d'endossement d'un billet promissaire, dans un cas de renouvellement.

R. avait donné en règlement à la S. R. S. Company deux billets promissaires de chacun \$200 qui furent renouvelés à différentes reprises. Les premiers billets avaient été endossés par un nommé G qui n'endossa pas les derniers. La Compagnie l'ayant poursuivi pour se faire payer du montant des billets, G. plaïda qu'il ne devait rien n'étant pas tenu au paiement des billets qu'il n'avait pas endossés, les derniers billets ne portant pas sa signature.

Le juge n'accepta pas cette défense et, en rendant sa décision, déclara que les billets n'étant pas prescrits, G. était tenu de les payer, bien qu'il ne les eût pas endossés, car il n'y avait pas eu mutation de dette.

Ainsi, d'après ce jugement, l'endosseur d'un billet promissaire reste responsable du paiement de ce billet quand il a été renouvelé, même si l'endosseur n'a pas apposé sa signature au renouvellement, alors qu'il n'y a pas mutation de dette et tant que le billet n'est pas prescrit.

L'endosseur d'un premier billet ne peut donc, en vertu de ce jugement, espérer dégager sa responsabilité par son simple refus d'endosser un billet qui serait le renouvellement d'un billet impayé.

Pour éviter toute surprise désagréable

en ces matières, il n'y a qu'un seul moyen, c'est de refuser impitoyablement toute signature de complaisance.

#### LA PRISON DES JEUNES DELINQUANTS

Ce n'est pas sans raison que les résidents du quartier s'opposent énergiquement à ce que la prison des jeunes délinquants soit située rue St-Hubert, dans une des plus belles rues de l'est de la ville. Le voisinage d'une prison n'est généralement pas recherché; il n'est agréable ni aux propriétaires ni aux locataires. Il n'est pas à notre connaissance qu'une maison de détention ait jamais donné de la valeur aux propriétés voisines. Dans la rue St-Hubert, où les prix des terrains sont relativement assez chers, ce serait faire un tort considérable aux propriétaires dans un certain rayon que d'y établir une maison de détention.

D'ailleurs, ne vaudrait-il pas mieux, à tous les points de vue éloigner les jeunes détenus de la ville proprement dite et les placer au milieu des champs, où par le travail ils pourraient se régénérer physiquement et moralement.

Le gouvernement provincial fait actuellement construire à grands frais, à Bordeaux, c'est-à-dire à la campagne, la maison de détention des hommes. Les condamnés, aussi bien que les accusés, croyons-nous, quitteront la prison de Montréal, dès que celle de Bordeaux sera construite. Voilà un exemple qu'il faudrait imiter en exilant de la ville les jeunes délinquants. Ici, ils manqueront forcément d'air et d'espace. Renfermés dans des limites étroites où ils ne pourront se donner suffisamment d'exercice pour se développer, les jeunes délinquants, pour la plupart malingres, resteront ou deviendront faibles de constitution. Ils seront donc, au sortir de la maison de détention, dans les plus mauvaises conditions pour se livrer à un travail actif et suivi. Ce travail les empêcherait de retomber dans le vice ou le crime, tandis que l'oisiveté les y ramènerait sûrement.

En créant une maison spéciale pour les jeunes délinquants, le but est de les moraliser, de les ramener au bien plus facilement, en leur évitant toute promiscuité avec des criminels avérés, endurcis. Qu'on n'oublie pas que le travail est un des meilleurs agents de régénération et que, pour travailler avec fruit il faut une bonne santé. Les jeunes délinquants trouveront à la campagne le bon air, le grand air et l'espace qu'ils n'auront pas à la ville; ils s'y porteront mieux et acquerront des forces qui leur permettront de se rendre utiles à la société au lieu d'être une menace pour elle.

**Les personnes répondant aux annonces voudront bien mentionner qu'elles ont vu leur annonce dans "LE PRIX COURANT."**

#### LA QUESTION DU PAVAGE PERMANENT A MONTREAL

Nos lecteurs se souviennent que nous avons publié en décembre dernier une résolution votée par l'Association Immobilière offrant au Conseil Municipal de Montréal le moyen de sortir des difficultés qu'il rencontrait pour pousser activement le pavage permanent des rues et éviter, comme le proposait le Trésorier de la Cité, de porter de 1 à 1-1-4 p.c. la taxe foncière.

A cet effet, l'Association Immobilière proposait à la Ville qu'à l'avenir les pavages permanents soient faits à la charge des propriétaires riverains pour les deux tiers du coût et l'autre tiers aux frais de la Ville.

En même temps, elle demandait une évaluation des pavages permanents déjà exécutés, de manière à imposer une taxe spéciale à tant du pied superficiel sur les propriétaires des terrains ou propriétés riverains, taxe qui serait suffisante, l'intérêt, ainsi que l'amortissement en 40 ans des deux tiers des pavages permanents faits jusqu'à ce jour.

Or, le Conseil Municipal demande maintenant à la Législature Provinciale d'amender la charte de Montréal, de manière à faire payer aux propriétaires riverains non seulement les deux tiers, mais la totalité du coût des pavages permanents. En outre, il s'oppose à ce que la taxe spéciale ait un effet rétroactif de sorte que les propriétaires riverains des travaux permanents déjà faits n'auraient rien à déboursier.

En d'autres termes, les nouveaux propriétaires qui ont contribué comme tout le monde au coût des travaux permanents déjà faits devraient payer la totalité du coût des mêmes travaux à exécuter à l'avenir devant leurs propriétés et les anciens propriétaires qui profiteront et ont déjà profité de l'embellissement et du développement de la Ville, seront des propriétaires privilégiés à qui le pavage devant leurs propriétés n'aura pas coûté grand chose.

Le projet de l'Association Immobilière formait un tout et en le modifiant on modifie toute son économie. Il serait d'ailleurs injuste que les propriétaires qui n'ont pas encore de pavage permanent devant leurs propriétés et qui ont déjà participé au coût des pavages permanents exécutés devant d'autres propriétés soient encore obligés de payer la totalité des travaux à exécuter devant leurs propriétés, quand les autres se trouveraient à l'avenir dispensés de payer la moindre somme pour ces mêmes travaux.

Dans ces conditions, nous comprenons que l'Association Immobilière s'emploie de toutes ses forces à empêcher que la charte de la Ville soit amendée dans le sens demandé par le Conseil Municipal.

## EN GARDE !

Il y a actuellement sur notre place des Agents de Manufacturiers Américains qui vendent de l'huile de lin et de l'essence de térébenthine à des prix plus bas que ceux du marché.

Nous mettons les marchands de ferronnerie, huiles et peintures en garde contre ces agents qui, s'ils vendent au-dessous du prix régulier, vendent des marchandises de mauvaise qualité, des marchandises falsifiées.

Le prix de l'huile de lin pure et de l'essence de térébenthine pure sont tellement élevés actuellement qu'il fallait s'attendre à quelque tentative du genre de celle que nous signalons et qui, nous l'espérons, aura été déjouée comme elle le méritait, d'autant plus qu'il y a quelques années, plusieurs marchands se sont fait prendre, croyant acheter des produits purs, alors qu'on leur livra des marchandises frelatées, d'une qualité tout-à-fait inférieure, à des prix sensiblement rapprochés de ceux des produits purs.

## LA LOI DES LICENCES

M. J. D. Bolleau, Président de la Section des Epiciers de l'Association des Marchands-Détailleur du Canada, Incorporée, succursale de Montréal et M. J. I. Lussier, 1er vice-président de la même section, sont actuellement à Québec. Ils ont rendez-vous aujourd'hui, vendredi avec le Premier-Ministre de la Province au sujet de la Loi des Licences.

## FEDERATION NATIONALE ST-JEAN-BAPTISTE

Association des Femmes d'Affaires de Montréal.

Monsieur:

L'Association des femmes d'affaires de Montréal, composée en grande partie de femmes engagées dans le commerce de détail, croit qu'il est opportun au moment où va se faire l'ouverture des modes de faire appel à votre courtoisie et à votre loyauté, pour vous prier de respecter plus rigoureusement que jamais les usages du commerce qui interdisent aux marchands de gros de faire le commerce de détail. Les faveurs à des particuliers qui sont admis à acheter au détail dans les magasins en gros, se répètent si fréquemment, qu'il en résulte un véritable dommage pour les commerçants en détail. Or il est de votre intérêt que le commerce de détail soit solidement établi et que les personnes qui s'y engagent soient en état de remplir leurs obligations envers vous à échéance. Veuillez donc, s'il vous plaît, user de beaucoup de fermeté pour interdire l'entrée de votre établissement à toute personne qui n'est pas commerçante.

Connaisant votre esprit de justice, nous osons encore vous demander de maintenir l'uniformité des prix dans vos marchandises et ne point les faire baisser subitement au commencement d'une saison. Si les marchands de détail ne payent pas un prix uniforme pour les choses que vous leur livrez, comment voulez-vous qu'ils supportent entre eux la concurrence et qu'ils soient en état de s'acquitter honorablement envers vous de la dette qu'ils ont contractée ?

Une baisse dans le prix du gros ne devrait se faire sentir qu'après l'époque fixée ordinairement pour l'échéance, c'est-à-dire 2 mois après l'ouverture de la saison.

Espérant, monsieur, que vous voudrez bien faire droit à nos réclamations, nous serons heureuses de vous accorder notre confiance et de faire diligence pour remplir envers vous nos obligations.

Mde R. A. BOUTHILLIER,  
Présidente  
Mde F. A. PINOTEAU,  
Secrétaire

Montréal, 20 février 1911.

## LES MARCHANDS DÉTAILLEURS DE CHAUSSURES

Les Marchands Détaillieurs de chaussures, succursale de Montréal de l'Association des Marchands Détaillieurs du Canada, ont eu mercredi soir leur banquet annuel au Club Canadien.

Le défaut d'espace nous empêche d'en donner aujourd'hui un compte-rendu même sommaire. Nous y reviendrons d'une façon assez étendue dans notre prochain numéro.

## CHAMBRE DE COMMERCE

Les Oublis d'Enregistrement des Compagnies et Raisons Sociales

Le Comité de Législation de la Chambre de Commerce du District de Montréal s'est réuni le mercredi, 22 février 1911, sous la présidence de l'Hon. Alph. Desjardins, C. P., président et a préparé le rapport suivant qui a été soumis au Conseil de la Chambre.

"Ce comité croit devoir suggérer à la Chambre d'adopter la résolution suivante:

1.—"Cette chambre constate que les abus des actions pénales pour oublis d'enregistrement de raisons sociales ou de déclarations de compagnies, tels que déjà reconnus par la loi récente qui a réduit de moitié la part de l'amende revenant au dénonciateur, continuent d'être une occasion de spéculations vexatoires pour les individus et corporations poursuivis et de fraude pour le fisc qui est privé de sa juste part de revenus:

2o.—"Cette Chambre croit devoir signaler qu'en bien des cas les dénoncia-

teurs poursuivants se rendent coupables de manœuvres frauduleuses en omettant intentionnellement de fournir le cautionnement judiciaire voulu et laissant renvoyer leurs poursuites:

3o.—"Cette Chambre croit devoir signaler d'un autre côté que les compagnies poursuivies sont d'ailleurs absolument de bonne foi lorsqu'elles ont pu oublier la formalité de l'enregistrement d'autant plus qu'elles se sont généralement conformées au désir de publicité de la loi en faisant publier dans les journaux, des avis répétés de l'émission des Lettres Patentes originales ou supplémentaires.

Cette Chambre croit devoir prier l'Hon. Procureur Général de bien vouloir remédier aux inconvénients ci-dessus signalés et de bien vouloir mettre à l'étude l'opportunité de mesures du genre des suivantes: par exemple: d'assujettir les dénonciateurs à la formalité préalable d'un avis de poursuite aux frais et dépens des compagnies mises en demeure, suivant le précédent décrété par nos lois pour la protection des Juges de paix et autres officiers public, soit encore l'obligation pour les poursuivants dénonciateurs de donner avis au ministère public non-seulement de l'institution de leur action, mais aussi de toute autre phase de la procédure adoptée par ou contre eux notamment de toute inscription ou motion pour jugement pouvant entraîner le renvoi de l'action.

Cette Chambre croit devoir prier l'Hon. Procureur Général de protéger les classes commerciales par l'adoption des moyens ci-dessus signalés ou tous autres qu'il pourrait juger efficaces pour atteindre les mêmes objets.

M. Armand Chaput, 1er vice-président occupait le fauteuil en l'absence du précédent, M. Fred C. Larivière.

Sur proposition de M. Armand Chaput, les membres dont les noms suivent feront partie des comités permanents:

Exposition—MM. C. H. Catelli, O. S. Perrault, Joseph Contant et Thomas Gauthier.

Bois, Mines et Forêts—L. Forest et J. T. Armand.

M. Chaput a attiré l'attention de ses collègues sur un nouveau règlement adopté par les compagnies de chemins de fer relatif à l'expédition des marchandises. Les compagnies ont décrété qu'elles ne recevraient que jusqu'à cinq heures, au lieu de 6 1-2 heures, les marchandises, expédiées hors de Montréal. M. Chaput fait voir les nombreux inconvénients qui résultent de cette décision des compagnies de transport, pour les marchands de gros aussi bien que pour les marchands de la campagne. En certains cas, comme conséquence de ce règlement, les marchandises n'arriveront que deux ou trois jours en retard, parce qu'elles ne peuvent être expédiées avant que le wagon

où on les place ne soit complètement rempli.

Les remarques de M. Chaput seront étudiées par le comité de transport.

Assistaient à l'assemblée: M. Armand Chaput, 1er vice-président, le lieutenant-colonel A. E. Labelle, 2ème vice-président G. Boivin, Hon. Alph. Desjardins, A. H. Hardy, W. U. Boivin, L. O. Grothé, Jos. Fortier, A. N. T. Chamberland, J. C. G. Contant, L. de Roode, Ls Perron, Arthur Villeneuve, F. Bourbonnière, C.R.

#### LA RECIPROCITE ET L'INDUSTRIE DES SALAISONS DANS LES PROVINCES DE QUEBEC ET ONTARIO.

Nous avons reçu à ce sujet une communication que nous résumons ci-dessous:

Le traité de réciprocité entre le Canada et les Etats-Unis a la plus haute importance pour les "packers" des provinces d'Ontario et de Québec, qui, devant la production des porcs nécessaires à leur industrie, ont investi de fortes sommes d'argent dans la construction de leurs établissements. Les salaisons des "packers" d'Ontario et de Québec sont mises sur les marchés du Canada et de la Grande-Bretagne. Cette industrie a pris un énorme développement depuis vingt ans; l'accroissement de la demande au Canada est dû principalement aux provinces de l'ouest. Si ces provinces n'étaient pas gênées par des changements de tarif, elles élèveraient des porcs en surplus de leurs besoins, et ce surplus comme celui des provinces d'Ontario et de Québec s'en irait en Grande-Bretagne, ce qui augmenterait le chiffre des exportations.

La continuation de cette demande du commerce local et d'exportation est une question vitale pour le "packer" et le fermier des provinces d'Ontario et de Québec. C'est grâce à ce commerce que, pendant les vingt dernières années, le prix des porcs, dans ces deux provinces, n'a pas dépassé le prix moyen des porcs aux Etats-Unis.

Avec le traité de réciprocité, le commerce des provinces de l'ouest serait perdu pour les "packers" des provinces d'Ontario et de Québec, et profiterait aux packers de l'ouest des Etats-Unis.

Si les provinces d'Ontario et de Québec perdaient ce commerce, en raison du développement de l'élevage des porcs et de l'industrie des salaisons dans les provinces de l'ouest, sous le tarif actuel, il n'y aurait pas grand mal, car le commerce d'exportation augmenterait proportionnellement. Avec l'adoption du traité de réciprocité, le commerce d'exportation serait mis en danger, car les prix des porcs, dans Québec et Ontario, seraient fixés par ceux des marchés voisins des Etats-Unis.

Les packers peuvent ne pas s'objecter aux changements proposés. Ils ont déclaré que les prix des porcs dans les provinces de Québec et d'Ontario sont plus élevés qu'aux Etats-Unis; avec l'entente réciproque, ils seraient en mesure d'acheter à plus bas prix des porcs américains. Mais privés de leur commerce avec les provinces de l'ouest, les packers se trouveraient limités à leur marché local, et l'industrie des salaisons dans les provinces de Québec et d'Ontario, serait ainsi

détruite. Les packers subiraient de fortes pertes, de nombreux ouvriers seraient privés d'emploi, les fermiers se détourneraient de l'élevage des porcs, et le pays en général serait privé des avantages directs et collatéraux d'industries importantes.

#### LA "PREMIERE CHANCE."

On raconte qu'un jour, un renard et une marmotte sortirent pour se promener. Leur conversation tomba finalement sur les divers moyens de "devenir vite riche" qu'on offrait déjà dans ce temps-là aux gens crédules. Le renard, comprenant l'intérêt croissant que prenait la marmotte à la chose, lui dit: Almeriez-vous, ma chère, profiter de la "première chance" d'une affaire absolument sûre? La marmotte ayant aussitôt manifesté qu'elle était prête à saisir une si exceptionnelle occasion, le renard ajouta: Très bien! Alors, ma chère, vous n'avez qu'à ouvrir la bouche, et le gâteau va y tomber; allez-y! Et ajoutant le geste à la parole, il lui montra un succulent morceau de viande qui pendait près de là, à un buisson.

Comme la marmotte allait l'atteindre, le piège soigneusement caché, près duquel le Renard avait conduit sa compagne, se détendit: celle-ci y fut prise, et le Renard s'enfuit avec la viande.

Les Renards qui suivent votre trace aujourd'hui, sont plus nombreux que jamais, le nombre des plans "pour devenir vite riche" grandit toujours et le nombre des dupes grandit en proportion. On offre plus que jamais "la première chance," et quatre-vingt-dix-neuf fois sur cent, c'est le Renard qui attrape le gâteau.

Pendant, si les Canadiens cherchent sérieusement une affaire sûre, où placer leurs économies, ils la trouveront dans les Rentes Viagères du Gouvernement Canadien, qui, moyennant le paiement, fait chaque mois, d'une faible somme, leur assureront à tout âge au-delà de 55 ans, un revenu qui leur permettra de faire face aux nécessités de la vie, et dont aucune procédure légale ne pourra les priver.

Vous devriez vous intéresser à la chose, et demander des renseignements à votre Maître de Poste, ou au Surintendant des Rentes Viagères, à qui vous pouvez écrire, sans affranchir vos lettres.

## SI vous APPROUVEZ

la ligne de conduite du "PRIX COURANT", abonnez-vous.

Faites-le connaître à vos amis, amenez les à s'abonner.

Parlez-en à vos fournisseurs afin qu'ils se rendent compte de l'efficacité de sa publicité.

#### DECES

Nous apprenons avec regret la mort d'un homme qui a fait beaucoup de bien, sans bruit, sans ostentation. M. Ovid Miner Gould, gérant de la "Gould Cold Storage Company", est décédé subitement mardi, le 21 courant, chez son frère, M. Joseph Gould.

M. Ovid M. Gould était le plus jeune fils de feu Ira Gould, il naquit à Bath, dans l'Etat de New York, en 1838. Il vint avec sa famille à Montréal en 1847.

Il débuta dans les affaires avec son père et son frère dans l'ancienne maison sociale "Ira Gould and Sons", meuniers et entrepositaires. Cette société fut dissoute, il y a une vingtaine d'années; c'est alors que M. Gould fonda la compagnie d'entrepôt frigorifique dont il était le gérant général et l'un des directeurs.

M. Ovid M. Gould était bien connu dans les cercles commerciaux où il ne laisse que des regrets.

#### NOUVELLES CHARTES

La "Gazette du Canada" publie les nouvelles chartes accordées sous le sceau du Secrétaire d'Etat du Canada. Voici celles qui ont trait aux nouvelles compagnies ayant leur principal place d'affaires dans la province de Québec.

Montréal Glass Works Company, Limited; manufacture d'articles en verre de tout genre; Montreal. Capital-actions \$300,000.

E. J. Maxwell, Limited; commerce de bois dans toutes ses branches, Montréal. Capital-actions \$100,000.

Minoterie St Laurent, Limitée; moulins à farine, commerce de grains et de farines, etc., St-Barthélemy. Capital-actions \$100,000.

#### COMPAGNIES INCORPOREES

Des lettres patentes ont été accordées par le Lieutenant-Gouverneur de la Province de Québec, incorporant:

La Compagnie de Publicité Québécoise; éditeurs, imprimeurs, agents de publicité, etc., Québec. Capital-actions \$200,000.

La Compagnie de Ciment, Asphalte et Construction, Limitée; entrepreneurs et constructeurs en général, Montréal. Capital-actions \$100,000.

La Compagnie Electrique et de Ciment de Drummondville; exploitation d'un pouvoir d'eau, distribution d'énergie électrique et manufacture de ciment, Drummondville. Capital-actions, \$100,000.

The North Hatley Manufacturing Company; entrepreneurs et constructeurs, scienciers, etc., North Hatley. Capital-actions \$200,000.

The Realty Company, achat et ventes

Immobilier, Montréal. Capital-actions, \$25,000.

The Art Brass Manufacturing Coy.; appareils et fournitures en cuivre, Montréal. Capital-actions \$10,000.

#### Personnel

M. Martial Chevalier, gérant général du Crédit Franco-Canadien vient d'être nommé l'un des Directeurs du Bureau de Direction de Montréal de la Liverpool & London & Globe Insurance Company, Limited.

Les autres Directeurs sont Sir Edward S. Clouston, Baronet, MM. Geo. E. Drummond, F. W. Thompson et Sir Alexandre Lacoste.

#### Jambons et Lard Fumé pour Pâques

La Laing Packing & Provision Co., Limited se prépare à publier sa liste de prix de Pâques. En lui adressant une carte postale, lui demandant d'être inscrit sur sa liste de malle, vous serez assuré de recevoir non-seulement sa liste de Pâques, mais aussi toutes les listes de prix publiées pendant l'année.

#### OCCASIONS D'AFFAIRES

Nos abonnés que pourraient intéresser les demandes de représentations, d'agence, de marchandises, etc., publiées dans "Le Prix Courant" n'auront qu'à nous faire connaître le numéro de l'occasion d'affaires qui les intéresse pour que nous leur adressions tous les renseignements complémentaires qui pourraient leur être utiles.

616. — Agence à l'étranger. — Une maison de Londres ayant un personnel de voyageurs qui visitent les magasins d'épicerie de toute l'Angleterre, est disposée à agir comme seule agence de manufacturiers canadiens de marchandises vendables à cette catégorie de commerçants.

617. — Commerce dans la Guyane Anglaise. — Une agence de manufacturiers représentant un certain nombre de maisons importantes des Etats-Unis, désire correspondre avec des manufacturiers canadiens désireux de faire affaires dans la Guyane Anglaise. Elle est en mesure de tenir de la farine, du grain, de la ferronnerie et diverses autres marchandises convenant à ce pays.

618. — Agence à l'étranger. — Une importante société d'ingénieurs de Glasgow, Ecosse, demande à représenter en Ecosse des manufacturiers de tôles de fer et d'acier.

619. — Planches en orme tendre. — Une des plus grandes maisons d'importation de bois de construction, de Liverpool, Angleterre, désire entrer en relations avec des expéditeurs canadiens de planches en orme tendre, ayant les dimensions suivantes: 1 pouce x 13 pouces de plus de large, longueur de 6 1-2 à 8 pieds et de 12 à 16 pieds, principalement de dernière longueur, 1ère et 2e qualité.

620. — Outils à main, instruments agricoles, etc. — Une société d'agents importateurs de Comrie, Ecosse, désire correspondre avec des manufacturiers canadiens de fourches à foin, instruments divers de jardinage et de ferme, scies, limes, etc. Références fournies sur demande.

621. — Papier. — Une société d'agents importateurs de La Havane demande des renseignements concernant le papier de toutes sortes.

622. — Agent. — Une maison du Yorkshire manufacturant des ballons pour jeu de football demande un agent de confiance au Canada.

623. — Agent. — Une maison du centre de l'Angleterre manufacturant des articles de quincaillerie de fantaisie, demande un représentant au Canada.

624. — Agents. — Une maison de l'est de l'Angleterre manufacturant et exportant de la confiserie désire entrer en relations avec des maisons de premier ordre dans toutes les parties du Canada (excepté la Nouvelle-Ecosse) pour la représenter.

625. — Miel. — Un correspondant du Yorkshire désire être mis en relations avec des expéditeurs canadiens de miel.

626. — Jouets. — Une maison de Birmingham manufacturant des jouets se vendant de un à cinq cents, désire se créer des relations d'affaires au Canada.

627. — Confiserie. — Une maison du centre de l'Angleterre qui a pour spécialité de nombreux petits articles employés par les fabricants de biscuits et de bonbons dans la confection des sucreries et de la confiserie, désire faire affaires au Canada.

628. — Minéraux. — Un correspondant de la Nouvelle Galles du Sud est en mesure de recevoir du Canada des minerais de fer et de manganèse et d'autres minéraux.

629. — Agents. — Une société de spécialistes en publicité et de manufacturiers d'articles en aluminium de toutes sortes, de Birmingham, demande des agents dans toutes les grandes villes du Canada.

630. — Agents. — Une importante maison du centre de l'Angleterre, tenant de la ferronnerie de toute espèce; du fer, de l'acier et d'autres métaux; des tôles du Canada, ternes et du fer-blanc; des tôles noires, des tuyaux en fer fondu, des tubes, du fil métallique, des déchets de coton, du blanc de plomb et du minium, du zinc en feuilles, des ancras, des enclumes et des étaux, des chaînes, etc., demande des représentants de premier ordre dans les principales villes du Canada (excepté Montréal.)

631. — Agents. — Une maison de Walsall manufacturant de la sellerie et des harnais, des colliers de chien, des ceintures, bretelles et porte-monnaie, demande des représentants de premier ordre

dans les provinces d'Ontario et de Québec.

632. — Alcali, kaolin, ocres et produits chimiques pour fabricants de papier. — Une maison de Londres désire correspondre avec des fabricants de papier canadiens disposés à faire des achats d'alcali, kaolin, ocres et produits chimiques pour la fabrication du papier.

633. — Sacs à grain. — Une maison de Liverpool faisant le commerce des sacs à grain, demande des noms de marchands canadiens de grain et de farine disposés à acheter des approvisionnements.

634. — Articles de fantaisie. — Une maison de Londres faisant le commerce des articles de fantaisie de tout genre pour bazars, etc., aimerait se créer des relations d'affaires au Canada.

635. — Fer et aciers, métaux, machinerie, etc. — Une maison de commerce de Londres tenant du fer et de l'acier, des métaux, de la machinerie, de la quincaillerie et des marchandises générales, désire correspondre avec des maisons de confiance de Montréal, Toronto et Winnipeg, voulant l'aider à étendre ses affaires au Canada.

636. — Bois et boiserie. — Une maison du nord de l'Angleterre faisant le commerce du bois de construction et des boiseries, désire correspondre avec des manufacturiers canadiens voulant faire affaires en Grande-Bretagne.

637. — Sacs. — Une maison d'Ecosse manufacturant des sacs et faisant le commerce des sacs de Calcutta et autres désire faire affaires au Canada.

638. — Bardeaux, feuillés, etc., en ciment-asbeste. — Un correspondant du sud de l'Angleterre désire entrer en relations avec une maison canadienne voulant entreprendre la fabrication de bardeaux, feuilles, etc., en ciment-asbeste.

639. — Grands verres, flacons, bouteilles. — On demande d'Anvers, Belgique, des noms d'exportateurs canadiens désireux de faire affaires en Belgique. On demande aussi des noms de maisons canadiennes disposées à tenir de grands verres des flacons, des bouteilles, etc.

640. — Commerce à Cuba. — Un agent général à commission de Cuba rapporte qu'il y a dans ce pays un grand débouché pour les denrées canadiennes de toute sorte; il aimerait correspondre avec des exportateurs canadiens.

641. — Bouchons de bouteilles à lait. — Une compagnie de Londres demande que des manufacturiers canadiens lui envoient des échantillons et prix de leurs bouchons de bouteilles à lait. Elle serait heureuse aussi de correspondre avec des manufacturiers canadiens de spécialités et de nouveautés ayant rapport à l'industrie laitière.

642. — Agents. — Une maison manufacturière du centre de l'Angleterre demande des agents résidant au Canada pour la vente de garnitures de foyer, pincettes à charbon et spécialités similaires.



643. — Sauce aux champignons. — Une maison de Londres manufacturant une sauce aux champignons spéciale désire faire des arrangements pour sa vente au Canada.

644. — Marchandises khaki. — Une compagnie du Lancashire, manufacturant des colonnades khaki, désire faire des arrangements pour la vente de ces marchandises au Canada.

645. — Capsules de bouteilles, etc. — Une compagnie de Londres désire être mise en relations avec des importateurs canadiens de capsules de bouteilles de tout genre, de tubes à emboîtement et d'articles similaires.

646. — Agence à l'étranger. — Un agent de manufacturiers, de La Barbade, désire correspondre avec des maisons canadiennes d'exportation demandant un représentant dans les Antilles.

647. — Chaussures. — Un agent de manufacturiers de La Barbade aimerait tenir une ligne de chaussures canadiennes. Correspondance sollicitée.

648. — Fruits des Antilles. — Une compagnie de La Dominique cultivant des fruits aimerait trouver un débouché au Canada pour les citrons, oranges et autres fruits tropicaux et demande qu'on lui écrive.

649. — Tabac à fumer. — Une société de droguistes de La Barbade tenant des tabacs à fumer aimerait correspondre avec des marchands de tabac canadiens, en vue d'ajouter une marque canadienne à son stock actuel.

650. — Tabac. — Une société de droguistes de La Barbade tenant du tabac et d'autres articles de fumeurs, aimerait ajouter une marque canadienne de tabac aux lignes qu'elle tient déjà.

651. — Agence à l'étranger. — Le représentant actuel à La Barbade d'une compagnie d'agents de manufacturiers, avec bureaux à Londres, Angleterre, et aux Bermudes, demande à correspondre avec des exportateurs canadiens désirant être représentés aux Antilles.

652. — Agence à l'étranger. — Un agent de manufacturiers de La Barbade ayant de bonnes relations dans toutes les Antilles, désirerait correspondre avec des exportateurs canadiens de farine et de produits alimentaires, en vue de les représenter dans les Antilles.

653. — Blé entier pour la meunerie. — Une maison de la Colombie, Amérique du Sud, désire être mise en relations avec des exportateurs canadiens de blé entier pour la meunerie.

654. — Outils tranchants et instruments agricoles. — Une maison de la Colombie, Amérique du Sud, désire entrer en relations avec des exportateurs canadiens d'outils tranchants et d'instruments agricoles.

655. — Papier d'imprimerie. — Une maison de la Colombie, Amérique du Sud, désire entrer en relations avec des expor-

tateurs canadiens de l'article ci-dessus.

656. — Bois de pin blanc. — Une maison de la Colombie, Amérique du Sud, désire entrer en relations avec des exportateurs de l'article ci-dessus.

657. — Résine. — Une maison de la Colombie, Amérique du Sud, désire correspondre avec des exportateurs canadiens de résine.

658. — Whisky, vin et spiritueux. — Un commerçant de la Colombie, Amérique du Sud, désire communiquer avec des exportateurs canadiens de whisky, vin, etc., canadiens.

659. — Beurre et fromage. — Deux commerçants de la Colombie, Amérique du Sud, désirent communiquer avec des exportateurs canadiens de beurre et de fromage.

660. — Ivoire végétal. — Un exportateur d'ivoire végétal de la Colombie, Amérique du Sud, désire entrer en relations avec des importateurs canadiens de cet article.

661. — Caoutchouc. — Un exportateur de caoutchouc de la Colombie, Amérique du Sud, désire communiquer avec des importateurs canadiens de cet article.

662. — Briques de pavage. — Le président du comité des rues de Colombie, Amérique du Sud, désire communiquer avec des exportateurs canadiens de briques de pavage, et obtenir des échantillons aussitôt que possible.

663. — Mica. — Une maison d'importation désire importer du mica et aimerait correspondre avec quelque firme du Canada consentant à découper le mica suivant les dimensions spécifiées par les importateurs.

664. — Machines et instruments agricoles. — Une maison d'importation en gros de Cape Town désire être mise en relation avec des manufacturiers et exportateurs canadiens de machines et d'instruments agricoles.

665. — Séparateurs de crème, barattes et ustensiles de crèmerie. — Une maison d'importation en gros de Cape Town désire être mise en relation avec des manufacturiers et exportateurs canadiens de séparateurs de crème, barattes et ustensiles de crèmerie.

666. — Broche à clôture et broche à foin. — Une maison d'importation en gros de Cape Town désire être mise en relation avec des manufacturiers et exportateurs canadiens de broche à clôture (ordinaire et barbelée) et de broche à foin.

667. — Ressorts, essieux, coussinets, etc. — Une maison d'importation en gros de Cape Town désire être mise en relation avec des manufacturiers et exportateurs canadiens de ressorts, essieux, coussinets et autres accessoires en métal pour tombereaux et voitures.

668. — Huile à salade et gazoline. — Une maison d'importation en gros de Cape Town désire être mise en relation

avec des exportateurs canadiens d'huile à salade et de gazoline.

669. — Jouets, articles de fantaisie, etc. — Une maison d'importation en gros d'articles de fantaisie de Cape Town désire être mise en relation avec des manufacturiers et exportateurs canadiens de jouets, articles de fantaisie et lignes générales d'articles en bois pour l'usage du ménage.

670. — Rouleaux à vapeur pour routes, machines à vapeur portatives, pompes centrifuges, etc. — Une maison de l'est de l'Angleterre manufacturant des rouleaux à vapeur pour route, des machines à vapeur portatives, des pompes centrifuges, etc., désire correspondre avec des entrepreneurs de construction de routes du Canada.

671. — Articles de sport et tables de billard. — Une maison du Yorkshire manufacturant des articles de sport de toute sorte et des tables de billard désire se créer des relations d'affaires au Canada.

672. — Agents. — Une compagnie de l'est de l'Angleterre manufacturant de la fleur et de l'extrait de malt désire correspondre avec des maisons de premier ordre du Canada ayant des relations dans l'industrie de la boulangerie, pour la représenter.

673. — Marchandises en jute. — Une maison écossaise manufacturant des marchandises en jute, telles que toiles d'emballage, sacs à farine, fils et ficelle à tapis, désire communiquer avec des personnes capables du Canada connaissant l'industrie du jute et voulant représenter cette compagnie.

674. — Agents. — Une maison d'exportation en gros de Londres, manufacturant des valises, des paniers à vêtements, etc., demande des agents dans tous les principaux centres d'affaires du Canada.

675. — Agence à l'étranger. — Une maison écossaise désire représenter des manufacturiers canadiens de marchandises pouvant être vendues par les épiciers ou les confiseurs.

676. — Agents. — Un correspondant de Londres demande des agents au Canada pour la vente de produits pour développement photographique et de produits chimiques en général employés en photographie.

677. — Agents. — Une maison de Londres manufacturant des montres de haute catégorie demande des agents dans l'ouest du Canada et la Colombie Anglaise.

678. — Semi-porcelaine et décorations artistiques. — Une maison du Staffordshire manufacturant de la semi-porcelaine et toutes sortes de décorations artistiques, désire correspondre avec des acheteurs de porcelaine et de poterie, de Vancouver.

679. — Agents. — Une maison de Londres demande un agent de confiance dans chacune des plus grandes villes du Canada pour la vente de sa papeterie com-

merciale, de ses registres, carnets de notes et articles de fantaisie en cuir.

680. — Beurre et fromage, tabac et papier à tapisser. — Une maison de l'Inde demande des noms de manufacturiers et exportateurs canadiens de beurre et fromage, de tabac et de papier à tapisser.

681. — Riz, café, gommages brutes, coton et thé. — Une maison à commission de l'Inde demande des noms d'importateurs canadiens de riz, café, gommages brutes, coton et thé.

682. — Commerce avec l'Allemagne. — Une maison à commission de Brême désire correspondre avec des importateurs et exportateurs canadiens voulant se créer des relations d'affaires en Allemagne.

683. — Lin et graine de lin. — Une maison de Londres demande à être mise en relation avec des expéditeurs canadiens expérimentés de lin et de graine de lin.

684. — Filateurs de coton, sole, worsted et lainages; tubes émaillés. — Une compagnie du Lancashire fabricant des tubes en papier de toute description pour filateurs de coton, sole, worsted et lainages, ainsi que des tubes émaillés, demande à entrer en relation avec des consommateurs canadiens de ces articles.

685. — Confiserie, confitures et pickles. — Une compagnie du Yorkshire fabricant des confiseries de diverses sortes, telles que pastilles, "toffee", gommages, etc., ainsi que des confitures et des pickles, désire correspondre avec des importateurs canadiens.

686. — Mica et asbeste. — Une maison de Londres désire agir pour des exportateurs canadiens voulant développer leurs affaires en Suisse, Allemagne, Australie et autres pays du continent.

687. — Farine. — Un courtier de Cienfuegos, Cuba, désire développer dans cette ville un marché pour la farine du Canada.

688. — Balayeuses de rues. — Un Canadien représentant à présent des intérêts canadiens à La Havane, pense pouvoir s'assurer un marché pour les balayeuses de rues, et désire correspondre avec des manufacturiers de ces machines.

Le coût total de la force motrice, de la main-d'oeuvre, de l'entretien du four, des frais généraux, et des électrodes, nécessaires à la marche du four électrique Girod aux usines Cockerill, à Seraing (Belgique), est, dit-on, inférieur à \$4 la tonne. Le produit de ce four consiste en acier pour réservoirs, bandages de roues de locomotives et essieux de wagons.

\* \* \*

Les expéditions du port de Buffalo, pendant la saison de 1910, se sont élevées à 3,629,368 tonnes, en augmentation de 586,662 tonnes par rapport à 1909.

## L'ORGANISATION COMMERCIALE DU GRAND MAGASIN

### Ses méthodes sont-elles applicables au petit commerce?

Quelle est la raison du succès du grand magasin?

Les méthodes commerciales dont il fait usage sont-elles applicables au petit commerce?

Pour répondre à ces questions, il nous faut tout d'abord nous rendre compte du fonctionnement des grands magasins. Comme le sujet est très vaste nous nous bornerons à examiner l'influence exercée sur le développement des affaires par la grande variété des articles qu'il met en vente et par les procédés qu'il emploie pour solliciter les acheteurs.

Nous montrerons ensuite quelles conclusions nous pouvons tirer de notre exposé au point de vue particulier de nos industries.

\* \* \*

### Influence de la variété des articles vendus sur le développement des affaires

Une des caractéristiques des grands magasins est la variété des articles qu'ils mettent en vente.

Les grands magasins Wertheim à Berlin ne comprennent pas moins de 57 départements différents dont voici l'énumération:

1. Lainage; 2. Tapisserie; 3. Pyrogravure; 4. Etoffes pour vêtements; 5. Soieries; 6. Doublures; 7. Cotons; 8. Toiles et nappages; 9. Mouchoirs de poche; 10. Matinées; 11. Literie; 12. Tabliers; 13. Corssets; 14. Gants; 15. Bas; 16. Tricots; 17. Laines à tricoter; 18. Articles divers pour hommes; 19. Chapeaux et casquettes; 20. Parapluies et cannes; 21. Dentelles et ruchés; 22. Rubans; 23. Chapeaux de dames; 24. Voilettes; 25. Fourrures; 26. Confections pour dames; 27. Robes sur mesures; 28. Confections pour enfants; 29. Confections pour hommes; 30. Chaussures; 31. Tapis; 32. Cadres, gravures; 33. Livres; 34. Musique; 35. Papeterie; 36. Parfumerie; 37. Coffrets et articles de cuir; 38. Fantaisies pour cadeaux; 39. Articles japonais; 40. Bijouterie; 41. Argentierie, montres; 42. Jouets; 43. Vannerie; 44. Vaisselle sculptée; 45. Lampes; 46. Cristaux, porcelaines; 47. Objets de ménage, meubles de cuisine; 48. Brosses, savons; 49. Instruments d'optique; 50. Cigares, tabacs; 51. Denrées alimentaires; subdivisions: a) Légumes et conserves; b) Poissons; c) Epicerie; d) Beurre; e) Fruits; f) Volailles et gibier; g) Viandes; 52. Vins et liqueurs; 53. Confitures; 54. Salons de consommation; 55. Fournitures pour la photographie; 56. Bureau de voyages; 57. Service des matériaux.

D'autres grandes maisons, en Angleterre notamment, se caractérisent non pas par la variété des "articles" qu'elles ven-

dent, mais par le nombre de "services" qu'elles rendent ou des "petits métiers" qu'elles exercent.

Ainsi la maison Whiteley est divisée en 70 départements comme on le verra par l'énumération ci-dessous; elle rend à sa clientèle les services les plus variés:

1. Atelier de photographie; 2. Salon de coiffure; 3. Pédicure, manucure; 4. Pharmacie; 5. Banque: dépôts et changes; 6. Commission de Bourse: achats de titres, etc.; 7. Assurances: vie et vol; 8. Encaissement de loyers; 9. Entreprise de ventes à l'encan; 10. Bureau foncier: achat, vente et location de maisons et de terres; 11. Ecuries pour chevaux; 12. Location d'équipages; 13. Entreprise de bals (dans l'immeuble même de la Westbourne Road ou à domicile); 14. Organisation de soirées; 15. Entreprise de déjeuners, dîners, banquets; 16. Peinture et décoration des maisons; 17. Installations électriques; 18. Installations d'eau et gaz; 19. Entreprises de déménagements, transformation de mobiliers; 20. Blanchisserie; 21. Battage de tapis; 22. Teinture et dégraissage de tissus; 23. Location de places pour théâtres et concerts; 24. Bureau de voyages, wagons-lits; 25. Camionnage et expédition; 26. Monuments funéraires, entreprises de funérailles.

Les premières conséquences d'une telle complexité, qui apparaissent du reste immédiatement, sont la réduction des frais généraux et la circulation intense du capital engagé dans l'affaire.

D'autre part la variété des articles agit comme puissant moyen de publicité, l'acheteur qui entre dans un grand magasin pour acheter un objet déterminé se trouve insensiblement conduit à s'en procurer d'autres, et ce genre de publicité est d'autant plus efficace que la variété des articles est plus grande.

Autre avantage de la complexité: elle évite les mortes-saisons. A toutes les époques de l'année une certaine catégorie d'articles est offerte à la clientèle. Nous indiquons plus loin le programme des expositions saisonnières du Bon Marché à Paris.

Signalons enfin que les prévisions concernant la vente de tel article ne se réalisent pas toujours, mais que la multiplicité des rayons permet, fort heureusement pour les grands magasins, d'équilibrer les gains et les pertes.

### Un grand magasin est formé par la juxtaposition d'une série de petites affaires

Si nous examinons maintenant la structure d'un grand magasin, nous voyons qu'il n'est pas constitué par une masse rigide, mais par une infinité de cellules douces d'une vie propre.

Un grand magasin se trouve, en effet, composé d'une série de rayons ayant à leur tête un chef moralement responsable, mais auquel on a accordé toute initiative en ce qui concerne les achats et les ven-

tes, la fixation des articles à solder, la présentation ou le renvoi du personnel.

**La tentative des petits industriels de l'ameublement à Munich. Un grand magasin de vente pour petits artisans**

L'organisation d'un grand magasin telle que nous venons de la décrire a suggéré aux petits industriels munichoïses de l'ameublement "l'idée" d'installer, à frais communs, un grand magasin pour la vente de leurs produits.

Ils ont bâti au coin de la "Faerbergraben, une des plus grandes artères de Munich, un magnifique immeuble, avec des vitrines percées dans l'épaisseur du granit des murs.

Les salles d'exposition ont respectivement 331 verges carrées au rez-de-chaussée, 230 verges carrées au second, 147 verges carrées au troisième.

Voici maintenant comment est organisée l'entreprise: les artisans affiliés au Gewerbeverein vont porter au grand magasin des articles de leur fabrication en signant une attestation indiquant que ceux-ci sont fabriqués suivant les règles du métier, et qu'ils sont de qualité loyale et marchande. L'employé préposé à la réception des marchandises vérifie l'exactitude de ces assertions.

L'artisan fixe lui-même le prix de vente de ses articles et huit jours après repasse à la caisse pour en toucher la valeur sous déduction des frais généraux qui suivant les années varient de 5 à 10 pour cent.

Les affaires du Gewerbeverein ne sont pas brillantes et c'est bien là ce qu'il cherche. Quant aux artisans ils possèdent à un prix d'un bon marché fabuleux, un luxueux magasin de vente au centre de la ville, dans une artère des plus fréquentées.

**Conclusion à tirer de cette première partie**

Sans parler encore pour le moment de l'organisation, pourtant possible, de magasins de ventes analogues à ceux des artisans de l'ameublement à Munich, pour les petites industries transformant le cuir (sellerie, bourrellerie, fabricants d'articles de voyage, de chasse, cordonniers, vêtements en cuir, etc.), nous pouvons cependant tirer un utile enseignement de l'exposé ci-dessus.

Il nous faut nous convaincre que plus le détaillant tiendra de variétés d'articles et plus aussi il aura de chances de succès.

Nous ne saurions trop répéter que la vente d'articles divers, de sport, les accessoires multiples de la chaussure, etc., procure au détaillant de nouvelles affaires non seulement pour ces spécialités, mais encore pour son commerce de chaussures et cela pour les raisons exposées plus haut.

**Comment le grand magasin sollicite les acheteurs**

Nous n'insisterons pas, ici, sur les procédés bien connus des catalogues, qui deviennent chaque année plus luxueux, ni sur la publicité dans les quotidiens qui pour les bazars de New-York s'élève à plus de \$2,600,000 (la maison John Wanamaker entre à elle seule pour \$400,000 dans ce chiffre); pour nous arrêter sur les expositions saisonnières, et l'organisation de l'étalage et du magasin.

Le Bon Marché à Paris a arrêté un programme systématique de ses expositions que voici:

Janvier. — Liquidation générale de tous les articles d'hiver.

Février. — (Commencement): exposition et vente spéciale d'articles de blanc; (fin): fleurs, gants, dentelles, parfumerie (articles de carnaval).

Mars. — Exposition des nouveautés de printemps.

Avril. — Exposition de toilettes et chapeaux de printemps.

Mai. — Costumes d'été.

Juin. — Toilettes et articles de voyage.

Juillet. — Liquidation générale.

Septembre. — Tapis, ameublements.

Octobre. — (Début): Etoffes d'entre-saison, nouveautés d'hiver. (Fin): Toilettes d'hiver, fourrures.

Décembre. — Jouets, cadeaux de Noël, nouvel An.

En Allemagne on a inventé un procédé plus rudimentaire; on a organisé ce qu'on appelle des semaines "blanches" et "noires," à 0,95 mark, 2 marks, etc... durant lesquelles on peut se procurer à ces prix tout un lot de marchandises variées (casserolles, papier à lettre, couteaux, pendule, etc.).

La clientèle se trouve ainsi amenée à acheter des marchandises dont elle n'a nul besoin, mais le grand magasin se trouve débarrassé de ses stocks et c'est la seule chose dont il se préoccupe.

En ce qui concerne l'étalage, les bazars allemands ont créé un "Bureau International des Etalages" avec des correspondants dans les grandes villes de l'Empire et à l'étranger qui envoient des rapports sur l'organisation nouvelle des devantures dans les villes où ils se trouvent, ainsi que des photographies qui sont conservées au siège du Bureau.

Signalons à ce propos que le "Syndicat des commerçants" de Berlin a organisé une école permanente d'étalage où l'on enseigne l'art d'adapter la présentation des articles selon leur nature, et les effets qu'on désire obtenir.

En Amérique le luxe dans l'étalage a été remplacé par le "confort dans le magasin," qui arrive à attirer aussi sûrement la clientèle.

Les magasins Wanamaker à New-York sont magnifiques de propreté et d'éléance. On y trouve de quoi écrire à chaque carrefour des grandes allées, on

peut boire, manger, dormir, causer, recevoir, s'y baigner, s'y faire soigner les ongles et les cheveux, et tout cela le mieux du monde sans rien déboursier.

Aussi les magasins Wanamaker sont-ils toujours des plus animés. A l'heure de la sieste les fauteuils à bascule sont tous occupés. Et remarquez que vous pourrez circuler en toute liberté sans jamais être sollicité par un vendeur.

Les magasins semblent appartenir à tout le monde sauf à Wanamaker, mais le système est bon et on les quitte rarement sans faire un achat.

**Conclusion à tirer de cette deuxième partie**

Quelles autres conclusions le détaillant doit-il tirer de cette seconde partie de notre exposé, sinon qu'il peut considérer comme une dépense des plus utiles, l'installation de plus en plus confortable de son magasin et comme nécessaire et profitable l'organisation de soldes qui non seulement éclaircissent la situation, mais constituent aussi une fructueuse publicité.

**POUR LES COMMIS DE MAGASIN**

Agissez comme si le magasin vous appartenait. Vous travaillerez ainsi beaucoup plus loyalement vis-à-vis de votre patron. C'est la tournure d'esprit idéale pour un commis. C'est en même temps une tournure d'esprit saine, pratique. Vous êtes engagé pour gagner, pour économiser de l'argent à un homme qui peut avoir risqué toute sa fortune dans l'établissement de son magasin, et même davantage. Dévouez-vous pour lui, et si vous le faites, il vous soutiendra. En votre qualité de protecteur payé, vous ne devez pas laisser gaspiller un seul sac, vous ne devez pas négliger de faire entrer en compte un penny de marchandise. Un tel service porte sa récompense—si ce n'est en dollars, c'est sûrement en paix d'esprit.

\* \* \*

Il arrive souvent qu'une maison de commerce adopte un nouveau système. Conformez-vous à tous les changements apportés au service. Certains commis aux idées arriérées s'y objectent; ils ont tort, car le système forme les hommes. Soyez heureux qu'un homme ayant une grande expérience dans la finance soit auprès de vous. Il représente par lui-même une petite école commerciale. Il vous apprendra la science des affaires. Il vous donnera des idées plus larges. Il vous montrera que deux et deux font quatre et vous indiquera du doigt les éléments de cette addition. Si est méticuleux pour les détails, ne montrez jamais votre ignorance en tournant en ridicule ces détails. Vous ne savez pas ce qu'ils sont. Lui le sait.

Le loyer du magasin ou l'argent qui est placé dans le commerce de votre patron représente la superficie entière du magasin. Employez cette superficie de plancher. Empilez les marchandises autour des piliers. Faites des étalages dans les coins à l'aspect désagréable et mettez des marchandises de vente courante là où la largeur des passages le permet. Un magasin devrait offrir une quantité de suggestions. Un tel arrangement est engageant et, par dessus tout, rapporte des profits. Ne laissez pas votre magasin prendre un aspect désagréable, et n'oubliez pas qu'il faut un travail de chaque jour pour y maintenir de l'animation.

\* \* \*

Etes-vous sans emploi ? Vous êtes-vous congédié vous-même. Beaucoup d'hommes le font sans le savoir; mais ils le font tout de même. Dès que vous voyez que tout cloche dans le système du magasin, que le gérant est de mauvaise humeur, et que le patron est insouciant, votre renvoi dépend de vous. Faites mauvaise figure et vous serez congédié un jour.

Si vous êtes sans emploi, mettez-vous au travail à tout prix, et ne faites jamais rien pour vous congédier vous-même.

Quand vous vous présentez pour solliciter un emploi, ayez bonne haleine, un faux-col propre et soyez rasé de frais. Laissez le gérant fixer le montant de votre salaire et dites-lui que vous ferez le reste. Ne le désappointez pas. Vous n'êtes plus un enfant. Veillez sur votre langue.

\* \* \*

Ne vous plaignez pas continuellement de votre situation en disant que vos aptitudes vous permettent d'obtenir une meilleure position. Vos aptitudes ne vous le permettent pas encore, sans quoi vous auriez déjà cette meilleure position. Faites preuve de bon sens en restant tranquille. Vous devez subir des échecs, passer par des expériences qui vous rendront apte à remplir une certaine position.

Beaucoup de jeunes gens s'excitent pour une réprimande. Acceptez cette réprimande en prenant la résolution qu'elle ne se renouvellera pas. Personne n'est assuré de mal faire. Il faut respecter l'homme qui vous montre vos défauts. N'en soyez pas humilié. Remerciez plutôt la Providence de vous avoir tiré d'une situation où vous pouvez à présent voir vous-même, comme d'autres ne le voient. Vous êtes dans la place qui vous convient.

\* \* \*

Élargissez vos idées. Ce n'est pas parce que de vous installer tous les soirs avec une pipe et un journal.

Pour élargir vos idées, vous devez sortir de vous-même. Un bon livre, une bonne conférence, élargissent les idées; il en est de même des sociétés, des associations commerciales et à l'occasion, du théâtre. Nous avons tous besoin de ces fortes influences. Lisez, étudiez et assimilez-vous tout ce que vous lisez et étudiez.

\* \* \*

Etes-vous chargé d'un travail de peu d'importance? Exécutez-le parfaitement, quand même ce serait l'ouvrage d'un garçon. Cela ne doit pas vous importer. Vous, et vous seul, en êtes chargé. Plus tard, vous aurez à vous occuper de choses plus sérieuses. Mais pour le moment, mettez tout votre soin au petit travail qui vous est demandé. Beaucoup de jeunes gens ne reçoivent pas d'avancement parce qu'ils ont mal exécuté les ordres simples qui leur étaient donnés. Les hommes qui sont aujourd'hui à la tête d'un commerce important ont les yeux fixés sur l'homme qui s'acquitte bien des petits travaux. Peu importe qu'il s'agisse de nettoyer des balances ou de porter un paquet de l'autre côté de la rue—faites ce service non seulement avec bonne humeur, mais avec autant de soin que s'il contribuait pour une part importante à votre succès—et il y contribue réellement.

\* \* \*

Votre patron peut appeler une femme votre cliente, si cela lui convient; mais ne vous servez jamais d'une pareille expression. Ce n'est pas de bon goût, ce n'est pas comprendre bien les affaires, et il n'est pas de patron qui aimerait cela. Une pareille appellation donne l'idée que cette pratique est votre propre cliente—et non celle de la maison. Cela peut vous induire à croire que si vous quittiez le magasin, elle vous suivrait. Beaucoup de commis ont fait cette folle erreur. Vous pouvez plaire à la clientèle, mais vous vous apercevrez que celle-ci prise davantage les marchandises, le service et les prix qui lui sont faits. Ce n'est pas à dire que vous employiez le pronom possessif dans un sens égoïste. Vous l'employez plutôt dans un sens amical. Mais en tout cas, cela sonne mal.

\* \* \*

Un patron peut préférer certains commis à d'autres. Pourquoi? S'il a des préférences, ce n'est pas parce ces favoris sont négligents, insouciant de leur service, mais généralement parce que ce sont des hommes qui ont de la valeur et qui fiattent son sens des affaires. C'est une grande chose que d'avoir l'esprit ouvert, des vues larges. L'homme aux idées étroites ne voit que le "favoritisme". Il n'est rien de semblable. Le patron se sent attiré vers un certain employé, parce que celui-ci est soigneux, attentif et prend

toujours l'intérêt du magasin; il lui rapporte de l'argent.

\* \* \*

Copiez les habitudes et les méthodes de ces "favoris". Ce serait de la folie que de vous en tenir à vos propres méthodes, quand celles de vos confrères sont meilleures. Vous devez apprendre à envisager les choses à un point de vue commercial. Laissez de côté le sentiment, laissez de côté l'orgueil, laissez de côté la jalousie, ainsi que l'estime que vous avez de vous-même. Faites comme les "favoris", prenez les méthodes simples, sérieuses, rapides de faire les choses, et bientôt vous serez vous-même un favori du patron.

\* \* \*

Répandez la lumière du jour sur votre stock. Au moment d'un inventaire ou d'une inspection, on ne devrait pas découvrir de coins sombres, mystérieux. Tout au grand jour. Malheur à l'homme qui travaille avec satisfaction derrière un comptoir, alors qu'à ses pieds se trouve une agglomération de malpropreté, d'étiquettes souillées, de paquets brisés et un désordre suffisant pour mettre hors de lui l'homme systématique.

\* \* \*

Gardez une distance respectueuse vis-à-vis des clientes. Il n'est pas bon de vous montrer familier quand vous êtes de service. Peu importe les relations sociales que vous puissiez avoir avec elles. Si vous êtes sur le pied d'une certaine intimité avec une cliente, vous devez vous tenir à distance respectueuse, tout en parlant librement. La conversation de salon n'est pas à sa place dans le magasin. Les femmes, spécialement les jeunes filles, qui ne sont pas au courant des affaires, ne se rendent pas toujours compte de cela. Mais vous, vous devriez vous en rendre compte.

\* \* \*

Les caissiers devraient dissuader les personnes qu'ils connaissent de venir les voir, pendant qu'ils sont de service. Dans les petites villes, ces visites sont une question délicate pour l'administration d'un établissement. Mais soyez assuré qu'un homme d'affaires voit d'un mauvais oeil son caissier tenir conversation avec un ami, homme ou jeune fille; le caissier peut couper court d'une manière polie à ces visites, en faisant savoir que la règle de la maison est qu'on ne parle qu'affaires dans votre département.

D'après un rapport consulaire, le riz récolté au Japon est estimé à 2.149,859,140 gallons, ce qui donne, au prix de \$0.156 le gallon une valeur totale s'élevant au chiffre formidable de plus de \$300,000,000.

# Epicerie, Provisions, Vins et Liqueurs.

## REVUE DES MARCHÉS

### COMMERCE

Nous touchons à la fin du mois et les affaires s'en ressentent; elle subissent un ralentissement marqué. Cependant l'activité est beaucoup plus grande que l'année dernière à pareille époque, et on s'attend à un commerce actif, le mois prochain. Les paiements ne se font pas avec autant de régularité qu'on le souhaiterait.

### FINANCES

La Traders Bank of Canada paiera à ses actionnaires le 1er avril un dividende trimestriel de 2 p.c.

Les Directeurs de la Banque de l'Amérique Britannique du Nord ont déclaré payable le 7 avril un dividende (exempt de la taxe du revenu) de 30 shillings et un bonus de 10 shillings, soit au taux de sept pour cent l'an; £25,000 ont été portés au Fonds de Réserve, £10,000 en amortissement des immeubles de la Banque et £17,000 reportés au crédit du compte de Profits et Pertes.

Jeudi dernier, la Banque d'Angleterre a réduit le taux de son escompte de 4 à 3 1-2 p.c.

La Nova Scotia Steel Co. pendant l'année écoulée a eu une augmentation de production et du chiffre d'affaires dans chacun de ses départements. Les profits pour l'année terminée le 31 décembre 1910 ont été de \$1,140,504.37, comparativement à \$907,940 en 1909 et \$734,701.53 en 1908. Avec les profits non distribués antérieurement le total du crédit du compte de profits et pertes s'est élevé à \$1,477,311.75 et a permis aux directeurs de porter sur la base de 6 p.c., l'an le dividende payable le 15 avril prochain sur l'action ordinaire. Après la répartition des profits, il reste au crédit du compte de profits et pertes, pour l'année 1911, une somme de \$500,602.95. C'est la meilleure année qu'ait faite jusqu'ici la Nova Scotia Steel Co., dont nous avons récemment constaté les progrès constants.

L'action Montreal Street Railway a avancé pendant la semaine de 11 3-4 points. Cette hausse est due en partie à la tournure heureuse qu'ont prise à Londres les dispositions financières de la compagnie.

On prétend que le Toronto Ry., paiera à ses actionnaires des dividendes sur la

base de 8 p.c.; c'est ce qui expliquerait la hausse de 4 1-2 points depuis la semaine dernière.

La reprise du paiement de dividendes par le Detroit United a donné quelque activité à cette valeur qui, ayant avancé d'une façon suivie, est plus facile après des ventes en réalisation de profits.

La Banque du Canada fondée par un groupe de financiers Français et Canadiens, à la tête desquels se trouve M. Rodolphe Forget, a reçu avis que les \$7,000,000 à souscrire par les banquiers français sur le capital total de \$10,000,000 ont été couverts deux fois. La moitié du capital réservé aux Canadiens a été souscrite sans qu'il ait été besoin de faire le moindre effort et la totalité le sera bientôt.

Le marché aux valeurs est tranquille mais ferme.

Voici les différences survenues depuis notre dernière revue:

Gains.—C. P. R., 1-4; Soo (com.), 1; Havana Electric Ry. (pref.), 1-4; Illinois Traction (pref.) 1-4; Montreal Street Ry., 11 3-4; Toronto Ry., 4 1-2; Twin City Rapid Transit (com.), 3-8; Winnipeg Electric Street Ry. (com.), 1; Bell Telephone, 1; Ottawa L. & P., 1-2; Richelieu & Ontario, 1 1-2; Windsor Hotel, 15; Can. Car Foundry (pref.), 4 1-8; Dom. Steel & Coal Corporation, 1; Dom. Textile (com.), 1 3-4; Dom. Textile (pref.), 2; Eastern Can. Paper & Power, 9 1-2; Laurentide Pulp (com.), 7; Laurentide Pulp (pref.), 25 1-8; Ogilvie Flour Mills (pref.) 1-2; Penmans (com.) 1.

Pertes.—Detroit United Rys. 5-8; Québec Ry. (com.), 1-2; Mackay (com.), 1-2; Montreal L. H. & P., 1; Rio de Janeiro L. P., 1 3-8; B. C. Packers (pref.), B., 1; Can. Cement (pref.), 1-4; Can. Car Foundry (com.), 3 7-8; Can. Cotton., 3 1-2; Can. Rubber (pref.), 6; Dom. Coal (pref) 1-2; Dom. Iron & Steel (pref.) 1 2; Lake of the Woods (com.), 3; Montreal Cotton, 10 1-2; Nova Scotia Steel (com.), 1-2; Penmans pref.), 1; Shawinigan W. & P., 1-2.

Nous donnons la cote de la dernière transaction pour chacune des valeurs ci-après:

Chemins de fer	
Can. Pac. Ry. . . . .	213
Can. Pac. Ry. (nouveau) . . . . .	190 3/4
Can. Pac. Ry. (rights) . . . . .	9 1/2
I. P. Cement . . . . .	162
Duluth S. S. & A. Ry. (com.) . . . . .	13
Duluth S. S. & A. Ry. (pref.) . . . . .	28 7/8
Duluth Superior . . . . .	82 1/2
Minn. St-Paul and Soo (Com) . . . . .	143
Minn. St-Paul and Soo (pref.) . . . . .	152
Minn. St. Paul and Soo (rights) . . . . .	7 7/8

### Tramways

Detroit United Railways . . . . .	70 7/8
Halifax Electric Transit . . . . .	143
Hamilton Electric Railway . . . . .	92
Havana Electric Railway (com.) . . . . .	93 1/2
Havana Electric Railway (pref.) . . . . .	95 3/4
Illinois Traction (pref.) . . . . .	93 1/2
Montreal Street Railway . . . . .	231 3/4
Northern Ohio . . . . .	40
Porto Rico Railway . . . . .	55 1/2
Quebec Railway (com.) . . . . .	60
Quebec Railway (pref.) . . . . .	120
Sao Paulo (com.) . . . . .	157
Sao Paulo (pref.) . . . . .	137
St-John Railway . . . . .	106
Toledo Railway and Light . . . . .	8
Toronto Railway . . . . .	130 3/4
Tri-City (com.) . . . . .	87 7/8
Tri-City (pref.) . . . . .	93
Trinidad Railway . . . . .	75 1/2
Twin City Rapid Transit (com.) . . . . .	110
Twin City Rapid Transit (pref.) . . . . .	86
West India Electric (com.) . . . . .	98
Winnipeg Electric Street Railway (com.) . . . . .	190 1/2
Winnipeg Electric Ry. (pref.) . . . . .	116

### Télégraphes, Etc.

Bell Telephone . . . . .	145
Mackay (com.) . . . . .	93 3/4
Mackay (pref.) . . . . .	75 3/4
Montreal Telegraph . . . . .	145 1/2

### Divers

Can. North West Land . . . . .	95
Mexican L. & P. (com.) . . . . .	90 1/2
Mexican L. & P. (pref.) . . . . .	107
Montreal L. H. & P. . . . .	146
Montreal Loan & Mortgage . . . . .	150
Ottawa L. & P. . . . .	130 1/2
Richelieu and Ontario Nav. . . . .	104 1/2
Rio de Janeiro L. & P. . . . .	101 3/4
Rio de Janeiro L. & P. rights . . . . .	0 20
Windsor Hotel . . . . .	140

### Valeurs Industrielles

Amalgamated Asbestos (com.) . . . . .	10
Amalgamated Asbestos (pref.) . . . . .	52
Auto Ry Signal . . . . .	50
B. C. Packers (com.) . . . . .	39
B. C. Packers (pref.) A . . . . .	86
B. C. Packers (pref.), B. . . . .	99
Black Lake Asbestos (com.) . . . . .	15
Black Lake Asbestos (pref.) . . . . .	49 1/2
Canada Cement (com.) . . . . .	21
Canada Cement (pref.) . . . . .	85 3/4
Can. Car Foundry (com.) . . . . .	71
Canada Car Foundry (pref.) . . . . .	107
Canadian Converters . . . . .	43 1/2
Can. Cotton (com.) . . . . .	21
Can. Cotton (pref.) . . . . .	75
Canadian General Electric . . . . .	105 3/4
Canadian Rubber (com.) . . . . .	99
Canadian Rubber (pref.) . . . . .	98 1/2
Dom. Coal (com.) . . . . .	57 1/2
Dom. Coal (pref.) . . . . .	108
Dom. Iron and Steel (com.) . . . . .	58 3/4
Dom. Iron and Steel (pref.) . . . . .	102 1/2
Dom. Steel and Coal Corporation . . . . .	58
Dom. Textile (com.) . . . . .	69 3/4
Dom. Textile (pref.) . . . . .	103
Eastern Can. Paper & Power . . . . .	47 1/2
Granby . . . . .	92 1/4
Intercolonial Coal (com.) . . . . .	55
Intercolonial Coal (pref.) . . . . .	85
I. P. Cement . . . . .	162
Lake of the Woods (com.) . . . . .	137 1/2
Lake of the Woods (pref.) . . . . .	125
Laurentide Pulp (com.) . . . . .	211
Laurentide Pulp (pref.) . . . . .	210 1/2
Laurentide Rights . . . . .	91
Magdalen Island (com.) . . . . .	81 1/4
Magdalen Island (pref.) . . . . .	5
Montreal Coal . . . . .	90

Montreal Cotton	146½
Montreal Gas	150
Montreal Steel Works (com.)	162½
Montreal Steel Works (pref.)	135
Montreal Steel Works rights	4¼
Nova Scotia Steel (com.)	96
Nova Scotia Steel (pref.)	122½
Ogilvie Flour Mills	129
Ogilvie Flour Mills (perf.)	125
Penmans (com.)	60
Penmans (pref.)	88
Shawinigan W. & P.	111¼
Shawinigan W. & P. (nouveau)	108½
Shawinigan W. & P. Rights	00%

**Bons et obligations**

Bel Telephone	103
Black Lake Asbestos	75
Cable	87¼
Can. Car Foundry	104¾
Canada Cement	98½
Canadian Converters	38
Canadian Rubber	99
Col. Cotton	100
Detroit United	99¼
Dominion Textile, D.	97
Dominion Textile, C.	96
Dominion Textile, B.	100
Dominion Textile, A.	96
Dominion Coal	96¾
Dominion Cotton	101
Dominion Iron and Steel	95
Hallifax Traction	101
Havana Electric	86
Intercolonial Coal	85
Keewatin Mills.	102
Lake of the Woods	111
Laurentide Pulp	110
Magdalen Islands	94
Mexican L. & P.	91
Mexican Electric Light Co.	87¾
Montreal Harbour, 5 p.c.	102
Montreal L. H. and P.	100
Montreal L. H. & P., 4 ½ p.c.	100
Montreal Steel Works	105
Montreal Street Railway	100
Montreal Warehousing	92¾
Nova Scotia Steel	110¼
Nova Scotia Cons	109
Ogilvie, A.	113½
Ogilvie B.	112
Penmans.	92
Porto Rico Railways	85¾
Price Bros	103
Quebec Railways	85½
Rio de Janeiro L. and P.	86¾
Sao Paulo.	98¾
St-John Railway	102¾
Toronto Radial	100½
West India Electric	90
Windsor Hotel	96
Winnipeg Electric Street Ry	104¼

Extra granulé	1-2 baril	4.40
Extra granulé	balle 5 x 20	4.30
Extra ground	baril	4.65
Extra ground	bte. 50 lbs.	4.85
Extra Ground	1-2 bte 25 lbs.	5.05
No 1 Yellow	baril	3.85
No 1 Yellow	sac	3.80
No 2 Yellow	baril	3.95
No 3 Yellow	baril	4.65
Powdered	baril	4.45
Powdered	bte. 50 lbs.	4.15
Paris Lumps	bte.	5.00
Paris Lumps 1-2 bte. 25 lbs.		5.10
Paris Lumps	1-3 bte 25 lbs.	5.30
Crystal Diamond	baril	4.90
Crystal Diamond, bte 100 lbs.		5.00
Crystal Diamond, 1-2 bte 50 lbs.		5.10
Crystal Diamond, 1-4 bte 50 lbs.		5.40
Crystal Diamond, carton 6 lbs.	0.00	0.37½
Crystal Diamond, Domino, carton, 5 lbs.	0.00	0.40
Sucres bruts cristallisés, lb.	0.00	0.04
Sucres bruts non cristal. sac	3.75	4.10

Ces prix s'entendent au magasin du vendeur à Montréal.

**MELASSES**

Il y a une bonne demande pour petits lots.

**Nous cotons:**

		<b>Le gal.</b>		
Barbade, choix, tonne.	0.30	0.31	0.33	
Barbade, tierce et krt.	0.33	0.34	0.36	
Barbade, demi qrt	0.35	0.36	0.38	
Mélasse fancy, tonne.	0.30	0.33	0.33	
Mélasse fancy, tierce et quart	0.33	0.34	0.36	
Mélasse fancy, demi-quart	0.35	0.36	0.38	

Les prix s'entendent : 1ère colonne, pour territoire ouvert; 2e colonne, pour territoire combiné; 3e colonne, pour Montréal et ses environs.

**GLUCOSE**

**Nous cotons aux 100 livres:**

En quarts	2.90
En demi-quarts	3.15
En barils (kegs)	3.40

**VINAIGRE**

**Nous cotons, prix nets:**

Bollman, cruches paillées, 4 gall. imp.	0.00	2.20
Domestique, triple, cruches paillées, 4 gal., imp. cruche	0.00	1.40
72 grains	0.00	0.17
88 grains	0.00	0.19
117 grains (proof)	0.00	0.22

**THES**

Il y a une bonne demande pour les thés noirs de Ceylan et les thés du Japon. Les thés verts de Chine sont négligés.

**CAFES**

Il y a une bonne demande soutenue pour les cafés.

Les cafés Maracaibo sont cotés comme suit:

Vert	lb.	0.19	0.21
Rôti en grains	"	0.21½	0.35
Moulu	"	0.22½	0.35

Les cafés composés sont cotés 0.15 à 0.30 la livre.

**COGNACS ET GINS**

Le Cognac Hennessy. Une étoile, se vend \$12.75 la caisse.

Les Gins de Kuyper se vendent aux prix suivants:

Caisse violette	la caisse	\$5.30
Caisse verte	la caisse	6.00
Caisse rouge	la caisse	11.50

**EPICES PURES, GRAINES ET SEL**

Il se fait un peu d'affaires dans les poivres; la demande est tranquille pour le reste.

**Nous cotons:**

Alspice, moulu	lb.	0.15	0.18
Anis	"	0.12	0.15
Canary Seed	"	0.04	0.05
Cannelle, moulue	"	0.20	0.24
Cannelle en mattes	"	0.18	0.22
Clous de girofle moulus	"	0.00	0.25
Clous de girofle entiers	"	0.25	0.30
Crème de tartre	"	0.26	0.32
Gingembre moulu	"	0.20	0.30
Gingembre en racine	"	0.20	0.24
Graine de lin non moulue	"	0.06	0.07
Graine de lin moulue	"	0.07	0.08
Graine de chanvre	"	0.05	0.06
Maïs moulu	"	0.75	1.00
Mixed Spices moulues	"	0.18	0.22
Muscade	"	0.35	0.50
Muscade moulue	"	0.00	0.50
Piments (clous ronds)	"	0.10	0.15
Pimento (poivre Jamaïque)	"	0.10	0.15
Poivre blanc rond	"	0.21	0.24
Poivre blanc moulu	"	0.23	0.27
Poivre noir rond	"	0.15	0.16
Poivre noir moulu	"	0.16	0.20
Poivre de Cayenne pur	"	0.21	0.25
Whole Pickle spice	"	0.16	0.20
Sel fin, quart, 3 lbs.		2.95	3.05
Sel fin, quart, 5 lbs.		0.00	2.95
Sel fin, quart, 7 lbs.		2.80	2.85
Sel fin, quart, 10 lbs.		0.00	2.75
Sel fin, quart, 20 lbs.		0.00	2.75
Sel fin, 1-4 sac, 56 lbs.		0.00	0.40
Sel fin, sac, 2 cwts.		0.00	1.40
Sel fin en quart de 280 lbs.			
Ordinary fine		0.00	1.80
Fine		0.00	2.05
Dairy		0.00	2.15
Cheese		0.00	2.45
Sel gros, sac		0.67½	0.72½

**ORGE**

**Nous cotons:**

Orge mondé (pot)	sac	0.00	2.35
Orge mondé (pot)	baril	0.00	4.90
Orge mondé (pot)	lb.	0.00	0.03½
Orge perlé (pearl)	sac	0.00	3.50
Orge perlé (pearl)	lb.	0.00	0.04½

**LEGUMES SECS**

Très bonne demande.

**Nous cotons:**

Fèves de Lima de Cal.	la lb.	0.07	0.07½
Fèves blanches, Can.	minot	2.10	2.40
Fèves blanches, Can., moins d'un sac	lb.	0.03½	0.03½
Fèves jaunes	minot	2.00	2.10
Flageolets (haricots), sac de 220 lbs	lb.	0.00	0.10
Flageolets (haricots), moins d'un sac	lb.	0.00	0.12
Lentilles, par sac	lb.	0.00	0.06
Lentilles, moins d'un sac, lb.		0.00	0.08
Pois verts No 1	la lb.	0.04	0.05
Pois à soupe No 1. jaunes	le minot	1.25	1.50
Pois à soupe No 1. jaunes, moins d'un minot	lb.	0.00	0.02½
Blé-d'Inde à soupe, cassé, sac		0.00	2.00
Blé-d'Inde à soupe, cassé, lb.		0.00	0.02½
Pois fendus	sac	0.00	2.75
Pois fendus, moins d'un sac, lb		0.00	0.03

**FARINES ET PATES ALIMENTAIRES**

La demande pour les pâtes alimentaires est très forte.

**Nous cotons:**

Farine patente hongroise, qt.	0.00	6.40	
Farine patente hongroise, ½ qt	0.00	3.35	
Farine patente hongroise, sac	0.00	3.15	
Far. patente hongroise ½ sac	0.00	1.60	
Far. patente, 24½ lb.	0.82½	0.85	
Farine patente	14 lbs.	0.47½	0.50
Farine patente	7 lbs.	0.24	0.25
Farine straight rollers, qt.	0.00	5.00	
Farine straight rollers, sac	0.00	2.40	
Farine à pâtis. Ocean	¼ qt.	0.00	5.75
Farine à pâtis. Ocean, ½ qt.	0.00	3.00	
Farine d'avoine granulée, sac	0.00	2	

**REVUE GÉNÉRALE**

**EPICERIE**

Les affaires subissent une accalmie, en ce moment, mais sont cependant considérables. On s'attend, pour le mois prochain, à une forte reprise. On souhaiterait aussi plus de régularité dans les paiements.

Pour les changements de prix, voir les paragraphes suivants: Cognacs et Gins, Riz, Fruits Secs, Poissons Gelés, Lards et Jambons, Saïndoux, Huile de Ricin Pharmaceutique.

**SUCRES**

La demande est tranquille.

**Nous cotons:**

Extra granulé	sac	4.20
Extra granulé	baril	4.25

Far. d'avoine Standard, sac	0.00	2.60
Farine d'avoine fine. . . sac	0.00	2.60
Farine d'avoine roulée, brl.	0.00	5.10
Farine d'avoine roulée, sac	0.00	2.40
Farine d'avoine roulée, poche- chette de 6 livres . . . . .	0.23	0.27
Farine de sarrasin . . . sac	0.00	2.50
Far. de blé-d'Inde Gold Dust sac	0.00	2.00
Far. de blé-d'Inde Gold Dust brl.	0.00	4.25
<b>Banner Saxon et Quaker Oats, et Ogilvie, caisse . . . . .</b>	<b>0.00</b>	<b>3.95</b>
Dito, doz. . . . .	0.00	2.60
Cream of wheat . . . . . cse	0.00	5.75
Cream of wheat . . . . . doz.	0.00	2.00
Fécule de maïs, 1re qualité lb	0.06½	0.07
" " 2e qualité, lb	0.04½	0.04½
Fécule de pommes de terre, pqt. de 1 lb. . . . . doz.	0.00	1.35
Vermicelle, macaroni et spa- ghetti Canadiens.		
En vrac . . . . . lb.	0.00	0.05
En paquets de 1 lb. . . . .	0.06	0.06½
Boîtes de 4 lbs. . . . . bte	0.00	0.22
Boîtes de 8 lbs. . . . . bte.	0.00	0.44
Boîtes de 10 lbs. . . . . bte	0.00	0.50
Boîtes de 60 lbs. . . . . lb.	0.00	0.05
<b>Qualité extra fine</b>		
Boîtes de 4 lbs. (net) . . . .	0.38	0.40
Boîtes de 5 lbs . . . . .	0.00	0.32½
Boîtes de 8 lbs. (net) . . . .	0.19	0.20
Boîtes de 10 lbs. . . . .	0.00	0.65
<b>Nouillettes aux oeufs:</b>		
Paquets de 1-2 lb. . . . . lb.	0.00	0.07
En vrac, cse de 10 lbs. . . . lb.	0.00	0.06
Vermicelle, macaroni, spa- ghetti, pâtes assorties: al- phabet, chiffres, animaux, nouilles, coudes, importés en vrac . . . . . lb.	0.00	0.07½
En paquets de 1 lb. . . . . lb.	0.00	0.08½
Tapioca pearl, la lb . . . . .	0.06	0.07
Tapioca seed . . . . . lb.	0.05½	0.06
Tapioca flake . . . . . lb.	0.07½	0.08
Sagou . . . . . lb.	0.05	0.06½

**RIZ**

Les riz décortiqués au Canada sont en hausse; nous modifions nos prix en conséquence.

<b>Nous cotons:</b>		
<b>Riz importés.</b>		
Riz Patna, sacs de 112 et 224 lbs., suivant qualité . . . lb.	0.04½	0.05½
Riz Patna, sacs de 56 lbs., suivant qualité . . . . . lb.	0.04½	0.05½
Riz Carolina . . . . .	0.09½	0.10
Riz moulu . . . . .	0.04	0.06
Riz soufflé (puffed) caisse de 36 paquets de 2 pintes . . .	0.00	3.60
<b>Riz décortiqués au Canada:</b>		
Les prix ci-dessous s'entendent Montréal:		
Qualité B, sac de 100 lbs. . .	0.00	3.10
Qualité B, pochette de 25 lbs. 100 lbs . . . . .	0.00	3.20
Qualité B, pochette de 12½ lbs. 10 lbs. . . . .	0.00	3.30
Qualité CC, sac de 100 lbs. . .	0.00	3.00
Qualité CC., pochette 25 lbs. 100 lbs . . . . .	0.00	3.20
Qualité CC., pochette 12½ lbs 100 lbs . . . . .	0.00	3.20
Sparkle . . . . .	0.00	4.35
India Bright (sac de 100 lbs)	0.00	3.20
Lustre . . . . .	0.00	3.30
Polished Patna . . . . .	0.00	3.50
Pearl Patna . . . . .	0.00	3.75
Mandarin Patna . . . . .	0.00	4.00
Impérial Glacé Patna . . . .	0.00	4.25
Crystal Japan . . . . .	0.00	4.40
Snow Japan . . . . .	0.00	4.50
Ice Drips Japan . . . . .	0.00	4.60
Korean White Crest . . . . .	0.00	3.70
Korean Glacé . . . . .	0.00	3.95

**FRUITS SECS**

Les fruits secs sont en très bonne demande. Les noix sont rares sur place. et on craint qu'elles fassent bientôt défaut. Les peanuts de haute qualité sont très rares sur place. Les pommes évaporées font à peu près défaut; celles qui se trouvent encore sur le marché sont à 13c la livre.

**Dattes et Figues**

Dattes en vrac . . . . . lb.	0.00	0.04½
Dattes en pqt. de 1 lb . . . .	0.00	0.06½
Figues séchées en sac . . . . lb	0.00	0.05
Figues, Smyrne, 4 couronnes 2 1-4 pouces . . . . . lb.	0.09	0.10
Figues, Smyrne, 5 couronnes 2 1-2 pouces . . . . . lb.	0.10	0.11
Figues, Smyrne, 6 couronnes 2 3-4 pouces . . . . . lb.	0.11	0.12
Figues, Smyrne, 9 couronnes 3 pouces . . . . . lb.	0.13	0.14

**Pruneaux**

Pruneaux 30/40 . . . . .	0.11½	0.12½
Pruneaux 40/50 . . . . .	0.10½	0.11½
Pruneaux 50/60 . . . . .	0.09½	0.10½
Pruneaux 60/70 . . . . .	0.08½	0.09½
Pruneaux 70/80 . . . . .	0.08½	0.09
Pruneaux 80/90 . . . . .	0.07½	0.08½
Pruneaux 90/100 . . . . .	0.07½	0.08½
Pruneaux de Bosnie. . . . .	0.00	0.08

**Raisins de Corinthe**

Corinthe Amallas . . . . .	0.06	0.06½
Corinthe Filiatras . . . . .	0.06½	0.06½
Corinthe Vostizzas . . . . .	0.07½	0.08½
Corinthe nettoyés, 50 pqt. de 1 lb., à la boîte . . . . .	0.08½	0.09
Corinthe nettoyés aux E.-U., paquet de 1 lb. . . . .	0.06½	0.07
Corinthe épépinés . . . . . lb.	0.00	0.08

**Raisins de Malaga**

Rideau . . . . . bte.	0.00	2.40
Rideau . . . . . 1-4 bte	0.00	0.85
Balmoral . . . . . bte	0.00	3.00
Balmoral . . . . . 1-4 bte	0.00	1.00
Orléans . . . . . bte	0.00	4.00
Royal Excelsior . . . . . bte	0.00	4.50
Royal Excelsior . . . . . ½ bte	0.00	1.40
Extra Impérial . . . . . bte	0.00	5.50
Extra Impérial . . . . . 1-4 bte	0.00	1.75

**Raisins Sultana**

Sultanas, 3 cour. . . . .	0.06½	0.07
Sultanas, 4 cour. . . . .	0.07½	0.08
Sultanas, fancy nettoyés, 3 cour . . . . .	0.00	0.11
Sul. nettoyés, pqt. de 1 lb.	0.00	0.12

**Raisins de Valence**

Valence fine off Stalk btes de 28 lbs . . . . . lb.	0.00	0.07
Valence Selected, btes de de 28 lbs . . . . .	(manquent)	
Valence Layers, 4 cour., btes de 28 lbs . . . . .	(manquent)	

**Raisins de Californie**

Epépinés, paq. 1 lb., fancy..	0.09	0.10
Epépinés, pqt. 1 lb., choix..	0.08	0.08½

**Noix et Amandes**

Amandes Tarragone . . . . .	0.13	0.14
Amandes Valence écalées . .	0.32½	0.35
Avelines . . . . .	0.11	0.12
Noix Grenoble Mayette . . .	0.16½	0.19
Noix Marbot . . . . .	0.14	0.15
Noix de Bordeaux, écalées.	0.38	0.40
Noix du Brésil . . . . .	0.13½	0.16
Noix de coco râpées en seau, par 15 ou 20 lbs . . . . lb.	0.00	0.17
Noix de coco râpées en qrt.lb	0.00	0.00
Noix de coco râpées, à la lb.	0.00	0.22
Noix Pécan polies, moyennes	0.17	0.18
Noix Pécan polies, Jumbo . .	0.22	0.23
Noix Pécan cassées . . . . .	0.00	0.00
Noix Tarragone . . . . .	0.15	0.16
Peanuts rôties Coon . . . . .	0.08½	0.09
Peanuts rôties, G. . . . .	0.09	0.10
Peanuts non rôties, Sun . . .	0.10½	0.11½

Peanuts non rôties, Bon Ton	0.12½	0.13½
Peanuts non rôties, Coon . . .	0.00	0.07½
Peanuts non rôties, G. . . . .	0.08	0.08½
Peanuts rôties, Sun . . . . .	0.10	0.11
Peanuts rôties, Bon Ton . . . .	0.11½	0.12½
Peanuts françaises, rôties . . .	0.07½	0.08
Peanuts françaises, non rôties	0.06	0.06½

**Fruits évaporés**

Abricots, boîte 25 lbs. . . . .	0.00	0.15
Nectarines. . . . .	0.09½	0.11
Pêches, boîte 25 lbs . . . . .	0.09½	0.10
Poires, boîte 25 lbs. . . . .	0.00	0.14
Pommes tranchées évapo- rées . . . btes de 50 lbs.	0.00	0.13

**Pelures de fruits**

Citron . . . . .	0.10	0.11
Orange . . . . .	0.11	0.12
Citronnelle . . . . .	0.15	0.16

**CONSERVES ALIMENTAIRES**

**Conserves de Légumes**

La demande est très bonne sur toute la ligne.

Nous cotons:

	Per doz.	
	Groupe No 2	Groupe No 1
Asperges (Pointes), 2 lbs. . . .	2.95	3.00
Asperges entières can. 2 lbs.	0.00	2.50
Asperges Californie . . . 2 lbs.	0.00	3.65
Betteraves tranchées, 3 lbs.	0.00	1.30
Blé-d'Inde . . . . . 2 lbs.	0.00	1.00
Blé-d'Inde . . . . .	0.00	5.10
Blé-d'Inde en épis. . . . 3 lbs.	0.00	1.75
Catsup, bte 2 lbs. . . . . doz.	0.00	0.85
Catsup, au gal. . . . . doz.	0.00	4.50
Champignons hôtel . . . . . boîte	0.13	0.14
Champignons 1er choix . . . .	0.19	0.20
Champignons choix . . . . . boîtes	0.16	0.17
Champignons choix ext., bte	0.21	0.22
Choux de Bruxelles imp. . . .	0.15	0.16
Choux-fleurs . . . . . 2 lbs.	0.00	1.62½
Citrouilles . . . . . 3 lbs.	0.00	0.95
Citrouilles . . . . . gal.	2.75	3.00
Epinards . . . . . 2 lbs.	0.00	1.40
Epinards . . . . . 3 lbs.	0.00	1.90
Epinards . . . . . gal. (manquent)		
Epinards imp. . . . . bte	0.11	0.12
Fèves Golden Wax . . . . 2 lbs.	0.00	0.97½
Fèves Vertes . . . . . 2 lbs.	0.00	0.97½
Fèves de Lima . . . . . 2 lbs.	0.00	1.35
Flageolets importés . . . . bte	0.13½	0.15
Haricots verts importés, bte	0.13	0.17
Macédoine de légumes, bte	0.10	0.16
Marinades en seau . . . . . gall.	0.00	0.70
Marinades en seau de 2 gal. le gal	0.00	0.60
Marinades en seau de 3 gal., le gal.	0.00	0.57½
Marinades en seau de 5 gal., le gal.	0.00	0.50
Petits pois imp., mi-fins, bte	0.10	0.11
Petits pois imp., fins . . . bte	0.11½	0.12½
Petits pois imp., ext. fins, bte	0.13½	0.14½
Petits pois imp., surfins, bte	0.15½	0.17½
Pois Can. English Garden . . .	0.00	1.20
Pois Can. Early June . . . . .	0.00	1.35
Pois Can. Extra Fine Sited	0.00	2.00
Succotash . . . . . 2 lbs.	0.00	1.12½
Tomates, 3 lbs . . . 1 gallon	0.00	3.60
Tomates, 3 lbs . . . . . doz.	0.00	1.45
Tomates importées, gall . . .	0.00	1.40
Truffes, 1-8 boîte . . . . .	5.00	5.40

**Conserves de fruits**

Bonne demande.

Nous cotons:

	Per doz.	
	Groupe No 2	Groupe No 1
Abricots de Californie, 2½ lbs.	0.00	3.50
Ananas coupés en dés 1½ lb.	0.00	1.40
Ananas entiers importés, 2½ lbs.	0.00	2.60
Ananas entiers importés, 1½ lb.	1.40	1.45

Ananas tranchés imp.	2 lbs.	0.00	2.00
Ananas entières..	2 lbs.	0.00	1.75
Ananas entiers (emp. Can.)	3 lbs.	0.00	2.30
Ananas tranchés (emp. Can.)	2 lbs.	0.00	1.75
Ananas râpés (emp. Can.)	2 lbs.	0.00	1.50
Ananas râpés (emp. Can.)	2 1/2 lbs.	2.40	2.45
Bluets Standard	doz.	0.00	1.25
Bluets Standard	gall. (manquent)		
Cerises blanches sans noyau,	2 lbs.	1.92 1/2	1.95
Cerises rouges avec noyau,	2 lbs.	0.00	1.50
Fraises sirop épals	2 lbs.	0.00	1.90
Fraises (confitures)		1.85	2.20
Framboises, heavy syrup,	2 lbs.	1.77 1/2	1.80
Gadelles rouges, heavy syrup	2 lbs.	1.90	0.00
Gadelles noires, heavy syrup,	2 lbs.	1.90	0.30
Grossilles, heavy syrup,	2 lbs.	0.00	1.75
Marinades can. 1 gal.	gal	0.00	0.80
Marinades Can. 2 gal.	gal.	0.00	0.70
Marinades can. 3 gal.	gal.	0.00	0.70
Marinades can. 5 gal.	gal.	0.00	0.60
Mûres, sirop épals	2 lbs.	0.00	1.60
Olives, 1 gal.	gal.	1.27 1/2	1.79
Olives, 2 gal.	gal.	1.32	1.76
Olives, 5 gal.	gal.	1.02	1.72
Pêches jaunes	2 lbs.	0.00	1.70
Pêches jaunes	2 1/2 lbs.	2.50	2.55
Pêches blanches	2 lbs.	0.00	1.87 1/2
Pêches blanches	2 1/2 lbs.	2.50	2.55
Pêches blanches	3 lbs.	0.00	2.87 1/2
Poires Flemish Beauty,	2 lbs.	0.00	1.55
Poires Flemish Beauty,	2 1/2 lbs.	0.00	1.90
Poires (Bartlett)	2 lbs.	0.00	1.77 1/2
Poires (Bartlett)	3 lbs.	0.00	2.37 1/2
Poires Ple pelées	gall.	4.00	4.05
Poires Ple, non pelées	3 lbs.	1.25	1.30
Poires Ple, non pelées	gall.	3.50	3.55
Pommes	3 lbs.	0.00	1.20
Pommes Standard	gall.	0.00	3.10
Prunes Damson, sirop épals,	2 lbs.	1.10	1.15
Prunes Lombard, sirop épals,	2 lbs.	0.00	1.00
Prunes Lombard, Standard,	gallon	0.00	2.80
Prunes de Californie, 2 1/2 lbs.		0.00	2.75
Prunes Greengage, sirop épals,	2 lbs.	0.00	1.77 1/2
Prunes Greengage Standard,	gallon	0.00	4.00
Rhubarbe Preserved,	2 lbs.	0.00	1.50
Rhubarbe Preserved,	3 lbs.	0.00	2.25
Rhubarbe	gall.	0.00	3.25
Fruits sous verre, flacons de 1 chopine:			
Fraises	doz.	0.00	3.00
Pêches	doz.	0.00	2.85
Cerises rouges	doz.	0.00	2.40
Cerises blanches	doz.	0.00	2.25
Cerises noires	doz.	0.00	2.40
Framboises	doz.	0.00	2.40
Mûres	doz.	0.00	2.40
Gadelles rouges	doz.	0.00	2.40

**Conserves de viandes**

Assez bonne demande.

**Par doz.**

Dinde désossée	1 lb.	3.90	4.00
Lunch Ham	1 lb.	0.00	2.25
Lunch Ham	2 lbs.	0.00	3.50
Lunch Tongues	1 lb.	4.25	4.50
Lunch Tongues	2 lbs.	0.00	8.00
Lunch Tongues (Aylmer),	1 1/2 lb.	0.00	0.00
Mince Meat, en seau	lb.	0.06 1/2	0.09
Mince Meat, en seau, imp.		0.00	0.14
Poulet non désossé, bte 1 lb.		3.50	3.75

Poulet désossé, bte 1 lb.	3.50	3.75
Tongue Lunch . . . bte 1 lb.	0.00	0.00

**Conserves de poissons**

La demande dans cette ligne s'est beaucoup améliorée.

Nous cotons:

Anchois à l'huile (suivant format)	doz.	1.60	4.50
Caviar	1.8 lb. doz.	4.25	4.50
Caviar	1-4 lb. doz.	7.75	8.00
Caviar	1-2 lb. doz.	14.25	14.50
Clams	1 lb. doz.	0.95	1.10
Crabes	1 lb. doz.	3.75	3.90
Crevettes en saumure,			
boîtes	1 lb.	1.75	1.85
Crevettes en saumure,			
boîtes	2 lbs.	0.00	3.00
Crevettes sans saumure,			
1 lb.		0.00	1.75
1 1/2 lb.		0.00	3.25
Finnan Haddies	doz.	1.10	1.20
Harengs frais, importés,			
doz.	1.10	1.20	

Harengs marinés, imp.	"	1.20	1.30
Harengs aux Tom. imp.	"	1.35	1.40
Harengs kippered, imp.	"	1.40	1.45
Harengs imp. bte de 100. bte		1.70	1.75
Harengs Canadiens			
sauce tomates		1.15	1.20
Harengs Labrador	brl.	0.00	6.00
Harengs Labrador	1-2 brl.	0.00	3.50
Homards, bte plate, 1 lb.	"	5.25	5.40
Homards, bte plate, 1-2 lb.	"	2.75	2.85
Homards, bte haute, 1 lb.	"	4.25	4.35
Huitres (solid meat), 5 oz.		0.00	1.40
Huitres (solid meat), 10 oz.		0.00	2.85
Morue étuvée, caisse, 100 lbs.		0.00	6.75
Morue No 2,	lb.	0.00	0.04
Morue No 1,	lb.	0.00	0.04 1/2
Morue grosse	lb.	0.00	0.05

Royans aux truffes et aux			
achards	bte	0.17	0.18
Sardines canadiennes	1/2 btes	0.37	0.38
Sardines can.	1/2 btes, caisse	4.00	4.25
Sardines françaises, 1/2 btes,		0.15	0.31
Sardines françaises, 1/2 btes,	bte	0.22	0.50
Sardines Norvège (1/2 bte) case		7.50	11.00
Sardines Norvège (1/2 bte) case		17.00	18.00
Sardines Portugaises (1/2 btes)		9.00	12.00
Sardines Portugaises (1/2 btes)	case	15.00	16.00
Sardines Royan à l'huile, 1/2 bt		0.40	0.42
Sardines sans arêtes		0.23	0.24
Saumon rose Cohoes, Fraser River, boîte plate	"	0.00	1.50

Saumon rouge			
Horse Shoe et Clover Leaf			
boîte haute, 1 lb.	doz.	2.05	207 1/2
Horse Shoe et Clover Leaf			
boîte plate, 1-2 lb.	doz.	2.22 1/2	2.25
Horse Shoe et Clover Leaf			
boîte plate, 1-2 lb.	doz.	1.30	1.32 1/2
Saumon rouge Sockeye (Rivers' Inlet), boîte haute, 1 lb.	doz.	0.00	2.00
Saumon rouge du printemps,			
bte haute, 1 lb.	doz.	0.00	1.80
Saumon Humbback, 1 lb. doz.		0.00	1.00
Truite de mer	100 lbs.	0.00	6.75

**POISSONS GELES**

La demande est très bonne. Le saumon rouge et le petit poisson blanc sont à prix plus bas.

Nous cotons:

Grosse morue	1a lb.	0.04 1/2	0.05 1/2
Morue ordinaire	1a lb.	0.03 1/2	0.04 1/2
Haddock	1a lb.	0.04 1/2	0.05
Doré	1a lb.	0.08 1/2	0.09
Eperlans petits	1a lb.	0.00	0.15 1/2
Eperlans btes de 15 à 25 lbs.	1a lb.	0.00	0.09
Poisson blanc	1a lb.	0.09	0.09 1/2

Maquereau	la lb.	0.11	0.12
Brochet	la lb.	0.05 1/2	0.06 1/2
Carpe	la lb.	0.04	0.05
Truite saumonée.	la lb.	0.08	0.08 1/2
Saumon rouge	la lb.	0.09	0.09 1/2
Flétan.	la lb.	0.08 1/2	0.09
Petit poisson blanc le baril		0.00	1.90
Haddock fumé	la lb.	0.00	0.07 1/2

**LARDS ET JAMBONS**

La demande est assez bonne pour les lards américains, et passable pour les jambons. Il se fait peu d'affaires en lards fumés. Les lards américains sont à plus bas prix.

Nous cotons:

**Lards Américains**

Lard clear fat, 1ère qualité, 40/50			
morc. qrt.		0.00	27.25
Lard, clear fat, 2e qualité, 40/50			
morceaux		0.00	24.25

**Vielles fumées**

Lard fumé, désossé	lb.	0.13 1/2	0.17
Lard fumé, de côte	lb.	0.16	0.17 1/2
Jambons, 28 à 40 lbs.	lb.	0.12	0.13
Jambons 20 à 28 lbs.	lb.	0.14 1/2	0.15 1/2
Jambons de 15 à 19 lbs.	lb.	0.15 1/2	0.16 1/2
Jambons de 12 à 14 lbs.	lb.	0.17 1/2	0.18 1/2
Jambons, désossés	lb.	0.16	0.18

**SAINDOUX**

La demande est tranquille pour les saindoux purs et modérée pour les saindoux composés.

La maison N. K. Fairbank, a réduit de 3-8c. par livre à la date du 18 février, les prix de son saindoux composé de la marque Boar's Head.

Nous cotons:

**Saindoux pur**

En seau de 20 lbs.	le seau	2.65	2.70
En tinette de 50 lbs.	lb.	0.13	0.13 1/2
Canistres de 10 lbs.	lb.	0.13 1/2	0.14
Canistres de 5 lbs.	lb.	0.13 1/2	0.14 1/2
Canistres de 3 lbs.	lb.	0.14	0.14 1/2

**Saindoux composés**

En seaux de 20 lbs.	lb.	2.25	2.35
Canistres de 20 lbs.	lb.	2.15	2.25
Canistres de 10 lbs.	lb.	0.11 1/2	0.12 1/2
Canistres de 5 lbs.	lb.	0.11 1/2	0.12 1/2
Canistres de 3 lbs.	lb.	0.12	0.12 1/2
Tierces	lb.	0.11 1/2	0.12 1/2
Demi-quarts	lb.	0.11 1/2	0.12 1/2
Tinettes, 50 lbs.	lb.	0.11	0.12 1/2
Tinettes, 60 lbs.	lb.	0.11 1/2	0.13 1/2

**FROMAGES CANADIENS**

Les petits fromages d'environ 20 lbs. se vendent aux épiciers 14c. à 15c. la livre.

**FROMAGES IMPORTES**

On cote le fromage de Gruyère:

Fromage entier de 27 lbs. ou de 80 lbs.			
87c. à 28c. la lb.			
En quantité moindre 30c. la lb.			
Le fromage de Roquefort se vend de 32c. à 35c. la livre et le Limbourg de 19 à 20c. la lb.			

On cote encore:

Gorgonzola	lb.	0.40
Edam	lb.	0.35

**PRODUITS CHIMIQUES ET DROGUES**

Nous cotons:

Acide borique, brls de 336 lbs.	lb.	0.10
" " quantité moindre,	lb.	0.12
Alun, barils de 336 lbs.	lb.	0.01 1/2
Alun, barils de 112 lbs.	lb.	0.02
Alun, quantité moindre	lb.	0.03
Arcanson, lb.		0.03 1/2
Blanc de céruse, brls de 336 lbs.		
100 lbs.		0.45
Blanc de céruse, quantité moindre	2 lbs.	0.01
Bois de campêche	lb.	0.02 1/2
Borax en cristaux, brls de 336		0.03





GRAINS ET FARINES

Marché de Chicago

Des ventes en couverture à court terme ont donné de l'activité au marché du blé, mardi dernier. En outre, on constatait une forte diminution du stock disponible dans l'univers. En clôture, les prix étaient soutenus à une avance nette de 3-8c. à 1-2c. à 5-8c.

Le blé d'Inde était en avance de 1-8c. à 1-4c; l'avoine était également en avance en sympathie avec le marché du blé d'Inde.

Table with 2 columns: Grain name and Price. Includes Blé, Blé d'Inde, and Avoine.

Marché de Montréal

La demande pour les farines et issues de blé est tranquille et les prix restent sans changement.

Les affaires en grains sont médiocres.

Grains

Table with 3 columns: Grain name, Price 1, Price 2. Includes Blé du Nord No. 1, 2, 3, Avoine Man. No 2, 3, etc.

Farines

Table with 4 columns: Flour name, Quantity, Price 1, Price 2. Includes Royal Household, Five Roses, etc.

Issues de blé

Table with 3 columns: Issue name, Quantity, Price. Includes Son Manitoba, Son d'Ontario, etc.

FROMAGE

Marché anglais

MM. Marples, Jones & Co. nous écrivent de Liverpool, à la date du 10 février 1911:

La demande faible a eu pour effet de pousser quelques-uns des plus faibles détenteurs à réduire leurs prix, et nous sommes informés que des acheteurs peuvent se procurer ce dont ils ont besoin à des prix un peu inférieurs aux valeurs du marché. Toutefois les stocks sont en bonnes mains, et on ne s'attend pas, en général, à des prix plus bas, à moins naturellement qu'il n'y ait des arrivages considérables de Nouvelle-Zélande.

Nous cotons:

Table with 2 columns: Cotton origin and Price. Includes Canada, blanc, haut choix, etc.

\*\*\*

MM. Mills & Sparrow nous écrivent de Londres à la date du 10 février 1911:

Les acheteurs s'étant procuré tout ce dont ils avaient besoin pour le moment en fromage canadien, la demande a été calme.

Pour le fromage de Nouvelle-Zélande, la demande a été calme également, et les vendeurs ont parfois accepté 6d. de moins pour effectuer des ventes. C'est plutôt fâcheux, car cela donne aux acheteurs l'idée que le marché est plus faible, alors que la situation, autant que nous pouvons en juger, n'est pas changée et paraît aussi forte que jamais.

Nous cotons:

Table with 2 columns: Cotton origin and Price. Includes Nouvelle Zélande, blanc, etc.

Marché de Montréal

La demande est tranquille et les prix sont sans changement. Les fromages doux sont rares.

Les épiciers paient les fromages doux 14c. et les gros fromages forts 16c.

BEURRE

Marché Anglais

MM. Marples, Jones & Co. nous écrivent de Liverpool, à la date du 10 février 1911:

Les prix sont à peu près sans changement, sauf pour le beurre danois, dont la cote officielle est plus élevée de 3 kroner. Les bas prix actuels du beurre des colonies ont amené une demande réellement bonne et la situation du marché est meilleure maintenant que depuis quelque temps.

Table with 2 columns: Butter origin and Price. Includes Ladles des Etats, Renovated, etc.

\*\*\*

MM. Mills & Sparrow nous écrivent de Londres à la date du 10 février 1911:

Le beurre danois s'est très bien vendu, cette semaine, et sa cote a été avancée de 3 kroner.

Il se vend davantage de beurre de Sibérie; plusieurs détenteurs acceptant des prix beaucoup plus bas ont induit les acheteurs à opérer.

Les forts arrivages récents d'Australie semblent avoir été un peu trop forts pour le marché, ou plutôt quelques agents n'ayant pu garder une partie de leur beurre pendant quelques jours, jusqu'à ce que les acheteurs fassent de nouveaux des demandes, cela a eu pour effet d'affaiblir le marché. Au commencement de la semaine, les affaires étaient plutôt tranquilles, les acheteurs étant résolus à se tenir à l'écart aussi longtemps que possible dans l'espoir de faire baisser les prix, il en est résulté une baisse de 2/0 à 4/0; mais, à mesure que la semaine s'avance, les affaires reprenaient et, en

clôture, le marché était assez ferme. Les arrivages ont été d'environ 62,000 boîtes et, avec ce qui restait de la semaine dernière, cela fait un bon approvisionnement; les affaires sont bonnes en général et, comme les acheteurs ne semblent pas disposés à prendre de forts stocks, mais plutôt à faire des achats au jour le jour, il n'y a pas de raison pour qu'une bonne demande ne continue pas à se produire.

Bien que le steamer "Tainui" soit arrivé de bonne heure de Nouvelle-Zélande, le débarquement de sa cargaison n'a pas commencé immédiatement, ce qui vaut mieux, car il restait encore en mains une bonne quantité de beurre de l'arrivage précédent. Toutefois cette quantité disparaît maintenant rapidement et nous nous attendons à une bonne demande, la semaine prochaine, quand le beurre du "Tainui" sera sur le marché, et comme on n'attend pas d'autre arrivage avant le 23, tout le beurre devrait être vendu vers cette date.

Nous cotons:

Table with 2 columns: Butter origin and Price. Includes Danemark, Victoria, etc.

Table with 2 columns: Butter origin and Price. Includes Queensland, etc.

Marché de Montréal

La demande est tranquille.

Les épiciers paient 26 1-2c les beurres de choix; 21 1/2c. à 22c. les beurres en rou-leaux et 25c. les beurres d'hiver.

OEUF S

Marché Anglais

MM. Marples, Jones & Co. nous écrivent de Liverpool, à la date du 10 février 1911.

Les oeufs d'Irlande sont à prix plus faibles; les oeufs du continent sont rares.

Nous cotons:

Table with 2 columns: Egg origin and Price. Includes Oeufs d'Irlande, etc.

Marché de Montréal

La demande est assez bonne.

On vend à la caisse, aux épiciers: oeufs No. 1, 20c.; oeufs mirés 23c. et les oeufs dits frais 27c.

Enfermez vos soucis de bureau dans votre place d'affaires pendant la nuit. Il pourrait arriver que le lendemain matin ils aient disparu.

# Courroies Spéciales

Nos courroies sont recouvertes de notre Ciment Imperméable et peuvent être exposées au froid ou à la chaleur sans dangers de les gâter.



**D. R. McLaren, Limited**

309-311, rue Craig Ouest,  
Montréal.

# Toles Canada

"CANADA CROWN"—demi-polies.  
"DOMINION CROWN"—entièrement polies.  
Demandez à votre marchand de gros ces marques Standard.

**A. C. LESLIE & CO.**  
MONTREAL. LIMITED

## LEGUMES

Betteraves	sac	0.00	1.20
Carottes		0.00	0.75
Céleri	la doz.	0.85	1.00
Choux de Montréal, quart		0.00	1.50
Choux-fleurs	le quart (manquent)		
Cresson	doz. paquet	0.00	0.35
Epinards	labotte	0.00	0.50
Navets	la poche	0.00	0.90
Oignons blancs	la caisse	0.00	3.00
Oignons d'Espagne, le crate		0.00	2.75
Panais	la poche	0.00	0.90
Patates (au détail), le sac			
90 lbs		0.00	1.25
Patates (en gros), le sac			
90 lbs		0.00	0.90
Persil	doz. de paquets	0.00	1.00
Poireaux	la doz	0.00	0.20
Radis	la doz. pqt.	0.00	0.50
Ralfort	la lb.	0.00	0.30
Rhubarbe	la doz. pqt	0.00	1.00
Salade de Montréal, frisée	doz.	0.00	0.50
Salade de Montréal, pommée,	doz.	0.00	0.50
Salsifis	la doz. de pqt.	0.00	1.40
Topinambours	le quart	0.00	3.40

## FRUITS VERTS

Ananas Floride	cse	0.00	4.00
Bananes, régime (en crate)		0.00	2.25
Citrons Messine (300c)		0.00	2.75
Limons	la boîte	0.00	1.40
Mandarines	la boîte	0.00	3.25
Oranges Jamaïque	bris	0.00	4.25
Orange du Mexique, la bte.		0.00	2.50
Oranges Navels		0.00	2.75
Pamplemousses mélangés, cse		0.00	2.50
Pommes:			
Pewaukee No 1		0.00	6.00
Pewaukee No. 2		0.00	4.00
Ben Davis No. 1		0.00	6.00
Man No 1		0.00	6.00
Man No 2		0.00	4.00
Greening No 1		0.00	6.00
Baldwin No 1		0.00	6.00
Russett No 1		0.00	6.00

## POMMES

### Marché Anglais

MM. J. C. Houghton & Co. nous écrivent de Liverpool à la date du 9 février 1911:

L'offre a été plus forte qu'on ne s'y attendait; aussi la situation générale est peut-être pire que la semaine dernière. A cause des prix élevés dans les pays producteurs, les rapports envoyés d'ici

doivent avoir paru peu satisfaisants. La demande pour les pommes en baril n'est pas très active, bien que les boîtes de pommes de Californie, d'Oregon et de Washington se vendent assez bien. La condition de certains de ces fruits laisse beaucoup à désirer.

### PRIX A L'ENCAIN

	Vendredi 27 Jan	Lundi 30 Jan	Mercredi 1 Fév
	s.d. s.d.	s.d. s.d.	s.d. s.d.
Amerique baril			
Baldwin	22 6	17 0 23 0	18 0 22 6
Stark		20 0 25 0	
Ben Davis	20 0 22 0	18 0 22 0	15 6 22 0
Greening			16 0 25 0
Russett		25 6	20 0 24 0
Baldwin			7 3
Nouv. Ecosse baril			
Baldwin			
Ben Davies	12 0 17 0		
Nonpareil			
Canada			
Baldwin		20 0 23 0	21 0 22 6
Ben Davies		12 0 22 0	14 6 20 0
Stark		20 0 22 6	22 0
N. Spy			20 0 23 6
Californie bte			
Newtown Pippin (4 tierces)	8 0 9 0	8 0 8 9	8 0 8 9
do (4 1/2 tierces)	8 0 8 3	7 6 8 3	
do (3 1/2 tierces)		9 6	
Oregon—Newtown Pippin	8 0 10 0	9 0 10 0	7 9 10 0
Washington colored			6 0 9 6

## COLLECTION A VENDRE

A vendre dans de bonnes conditions les collections des publications dont les noms suivent. Prière d'adresser les lettres à: MM. "Le Prix Courant", 80 rue St-Denis, Montréal.

- Album Universel.
- Almanach Agricole (1869-1900).
- Bulletin de la Chambre de Commerce.
- Bulletin de la Société de St-Vincent de Paul.
- Canadian Magazine.
- Cyclorama Universel.
- Ecoles du Manitoba.
- Electrical Review.
- Fleurs de la Charité.
- Gazette Officielle de Montréal.
- Journal d'Agriculture.
- Journal d'Hygiène Populaire.
- "Le PRIX COURANT"
- Messenger de Sainte-Anne.
- Monde Illustré.
- Moniteur du Commerce.
- Passe-Temps.
- Revue Canadienne.
- Le Samedi.
- Semaine Commerciale.
- Semaine Religieuse.

## FOIN PRESSE ET FOURRAGES

### Marché de Montréal

Il se fait très peu d'affaires dans cette ligne.

Nous cotons à la tonne, en lot de char, sur rails à Montréal:

Foin pressé, No 1	11.00	11.50
Foin pressé, No. 2 extra	10.00	10.50
Foin pressé, No 2 ord.	8.50	9.00
Foin mélangé de trèfle	7.50	8.00
Trèfle pur	6.50	7.00
Paille d'avoine	0.00	4.50

## PEAUX VERTES

Le marché se maintient dans les mêmes conditions avec une demande assez bonne. Les prix restent sans changement.

Les commerçants de Montréal paient aux bouchers: boeuf de la ville No 1, 10c.; No 2, 9c.; No 3, 8c.; boeuf de la campagne, No 1, 10c.; No 2, 9c.; No 3, 8c. Veau de la ville No 1, 12c.; No 2, 11c.; veau de la campagne, No 1, 12c.; No 2, 11c.; mouton, 85c.; cheval, \$2.50.

## AU COMMERCE

Nous offrons aujourd'hui un lait pur, exempt de microbes livré en bouteilles hermétiquement closes et de conservation indéfinie.

## LE LAIT LAURENTIA

Traité par un procédé exclusivement mécanique, répond à toutes les exigences de la Profession Médicale et à tous les besoins de la famille. **LA CREME LAURENTIA** est traitée par le même procédé.

**LE LAIT MATERNISÉ** est la nourriture idéale pour le bébé—se rapproche le plus du lait maternel.

Demandez nos prix

La Cie Canadienne de  
Produits Agricoles Limitée

21. Rue St-Pierre

MONTREAL

Tel. Be'l Main 4619

# Ferronnerie, Quincaillerie, Peintures, Matériaux de Construction, Etc.

## Revue des Marchés

### FERRONNERIE

Le marché est très ferme en général et sans aucun changement de prix. Les commandes pour articles du printemps et de l'été arrivent en bonnes quantités et tout fait prévoir une saison active au printemps. Les paiements laissent toujours à désirer.

### PLOMBERIE

#### Tuyaux de plomb

L'escompte est de 25 pour cent.

Les prix sont de 7c. pour tuyaux en plomb et de 9c. pour tuyaux de plomb composition.

#### Tuyaux de renvoi en fonte et accessoires

Prix fermes.

Les escomptes sur les prix de la liste sont: tuyaux légers 60 et 10 p.c.; tuyaux moyens et extra-forts 70 p. c. et accessoires légers, moyens et extra-forts 70 pour cent

#### Tuyaux en fer

Tuyaux noirs:

Nous cotons, prix de la liste:

1-4	100 pieds	5.50
3-8	"	5.50
1-2	"	8.50
3-4	"	11.50
1	"	16.50
1-1-4	"	22.50
1-1-2	"	27.00
2	"	36.00
Nous cotons net:		
1-1-2	"	16.30
1	"	21.54
1-1-2	"	27.07
2	"	30.80

Tuyaux galvanisés.

Nous cotons, prix de liste:

1-4	100 pieds	5.50
3-8	"	5.50
1-2	"	8.50
3-4	"	11.50
1	"	16.50
1-1-4	"	22.50
1-1-2	"	27.50
2	"	36.00
Nous cotons net:		
1-1-2	"	22.20
1	"	29.19
1-1-2	"	30.70
2	"	41.75

Les escomptes sont les suivants:

Tuyaux noirs: 1-4 pouce, 63 p. c.; 3-8 pouce, 59 p. c.; 1-2 pouce, 69 p. c.; 3-4 pouce à 2 pouces, 71 1-2 p.c.

Tuyaux galvanisés: 1-4 pouce, 48 p. c.; 3-8 pouce, 44 p. c.; 1-2 pouce, 59 p. c.; 3-4 pouce, 61 1-2 p. c.

#### Tuyaux en acier

2	100 pieds	8.50
3	"	10.50
4	"	12.00
5	"	15.00
6	"	19.25

### Fer-blanc

Prix fermes.

Nous cotons:

Au Charbon — Allaways ou égal.

1c. 14 x 20, base . . . bte 4.40 4.50

#### Fer-blanc en feuilles

X. Extra par X et par cse. 0.75 1.00 suivant qualité.

(Caisse de 112 feuilles, 108 lbs. net)

Au Coke—Lydbrook ou égal

1C. 14 x 20, base . . . bte 4.10 4.25

(Caisse de 112 feuilles, 108 lbs. net).

Au Charbon—Terne-Dean ou égal

1C. 20 x 28 . . . . . bte 7.00 7.25

(Caisse de 112 feuilles, 216 lbs. net)

Feuilles Fer-blanc pour Bouilloires

(Caisse de 560 lbs.)

XX. 14 x 60, gauge 26 . lb. 0.07 0.07½

#### Feuilles étamées

72 x 30 gauge 23 . les 100 lbs. 7.75 8.00

72 x 30 gauge 26 . les 100 lbs. 8.25 8.50

72 x 30 gauge 28 . les 100 lbs. 8.75 9.00

#### Tôles Canada

Nous cotons: 52 feuilles demi-poll, \$2.75; 60 feuilles, \$2.80 et 75 feuilles \$2.85.

#### Tôles Noires

Nous cotons: 20 à 24 gauge, \$2.30; 26 gauge, \$2.35; 28 gauge, \$2.45.

#### Tôles galvanisées

Nous cotons à la caisse:

	Gorbals	Queens	de	Fleur
	Best Best"	Comet	Head	Lys
28 G	4.20	3.95	4.25	4.10
26 G	3.45	3.50	3.80	3.85
22 à 24 G	3.50	3.45	3.75	3.60
16-20	3.25	3.20	3.50	3.35

#### Apollo

10½ oz=28 Anglais . . . . . 4.10

28 G.= Anglais . . . . . 3.85

26 G. . . . . 4.35



**Dominion**  
IMPROVED & PROVED  
**Ammunition**

Les munitions DOMINION combinent une haute vélocité, une trajectoire tendue et une grande puissance destructive, à la propreté du canon, au groupement le plus serré des projectiles et au fonctionnement convenable de toute arme à feu de marque standard.

---

**Dominion Cartridge Company**  
Limited,  
Manufacturers of Munitions  
**MONTRÉAL, Canada**

24 G.	3.60
22 G.	3.60
16 à 20 G.	3.45

Moins d'une caisse, 25c. de plus par 100 livres.

28 G. Américain équivaut à 26 G. Anglais.

Les petites tôles sont également très fermes.

Petite tôle 18 x 24 . . 52 feuilles 4.45

Petite tôle 18 x 24 . . 60 feuilles 4.70

#### Plaques d'acier

Prix fermes.

1-8 pouce . . . . . 100 livres 2.65

3-16 pouce . . . . . " 2.55

#### Zinc en feuilles

Nous cotons: \$7.00 à \$7.25 les 100 lbs.

#### Tuyaux de poêle

Nous cotons par 100 feuilles: 5, 6 et 7 pouces, ordinaires \$7.50 et polis \$9.

#### Coudes pour tuyaux

Nous cotons à la doz.: coudes ronds ordinaires 75 feuilles, \$1.10; 60 feuilles, \$1.35 et polis, 60 feuilles, \$1.60.

#### Soudure

Nous cotons: barre demi et demi, garantie 23c à 24c.; do commerciale, 21c. à 22c.; do, à essuyer les tuyaux, 23c. à 24c.

#### Couplets

L'escompte sur les prix de la liste est de 65 et 10 pour cent pour les couplets en fer et en acier.

### QUINCAILLERIE

#### Boulons et noix.

Nous cotons:

Boulons à voitures Norway (\$3.00) 50 et 10 p. c.

Boulons à voitures carrés (\$2.40) 60 et 10 p. c.

Boulons à voitures (\$1.00): grandeurs, ¾ et moindres, 70 p. c.; 7-16 et au-dessus 60 p. c.

Boulons à machine, 3-8 pce et au-dessus 60, 10 et 10 p. c.

Boulons à machine, 7-16 pce et au-dessus 60 p. c.

Boulons à lisse, 3-8 et plus petits, 60 et 10 p. c.

Boulons à lisse, 7-16 et plus gros, 55 et 5 p. c.

Boulons à charrue, 50 et 10 p. c.

Noix par boîtes de 100 lbs.

Nous cotons:

Noix carrées 4 1-4c. la lb. de la liste.

Noix hexagones, 4 1-2c. la lb. de la liste.

Pour moins d'une boîte de 100 lbs, les prix sont à augmenter de 1-2c. par lb.

#### Broche à clôtures

On cote la broche ondulée No. 9, \$2.30.

La broche barbelée est cotée \$2.30 les 100 livres à Montréal.

#### Crampes à clôtures

Fer poli . . . . . \$2.60

Fer galvanisé . . . . . 2.85

#### Broches pour poulaillers

La broche pour poulaillers est très chère. On fait un escompte de 60 et 2½ pour cent sur la liste.

Table listing various sizes of iron bars (e.g., 3/4 x 20 x 24") and their prices.

Broche galvanisée, etc.

Nous cotons: Acier fin du No 17 au No 24, 25 pour cent sur la liste.

Culvre jaune . . . . . 37 1/2 p. c. Copper (culvre rouge) . . . . . 37 1/2 p. c.

Broche galvanisée:

Table listing various sizes of galvanized broches (No. 5 to No. 16) and their prices.

Poil brûlé:

Table listing various sizes of poil brûlé (No. 0 to No. 16) and their prices.

Broche à foin

Nous cotons:

No 13, \$2.70; No 14, \$2.80 et No 15, \$2.95. Broche à foin en acier coupée de longueur, escompte 25 p. c. sur la liste.

Broche mouatiquaire

Nous cotons: broche noire \$1.60 par rouleau de 100 pieds; broche verte, \$1.65 par rouleau de 100 pieds.

Broquettes

Table listing various broquettes (e.g., Pour boîtes à fraises) and their prices.

Clous de broche

Nous cotons: \$2.30 prix de base, f.o.b.

Clous coupés

Nous cotons: prix de base \$2.40 f.o.b. Montréal.

Clous à cheval

Nous cotons par 100 lbs.: No 7, \$26.; No 8, \$23.; No 9, \$22.; No 10, \$20.; avec escompte de 55 p.c. pour la première qualité et de 57 1-2 p.c. pour la 2e qualité. Ajouter 1-2c net extra pour boîtes de 1 livre.

Fers à cheval

Nous cotons f.o.b. à Montréal.

Table listing various sizes of fers à cheval (No 2, No 1) and their prices.

Table listing various types of fers ordinaires légers et pesante and their prices.

Table listing various types of fers (Neverslip, Fers à neige, New Light Pattern, Fers "Toe weight", Featherweight) and their prices.

Fers assortis de plus d'une grandeur au baril 10c. à 25c. extra par baril.

Chaines en fer

On cote par 100 lbs.

Table listing various sizes of chains (e.g., 3-16 No 6, 3-16 exact 5) and their prices.

Vis à bois

Nous cotons les escomptes suivants sur la liste:

Table listing various types of vis à bois (Tête plate, Tête ronde, etc.) and their prices.

Fanaux

Table listing various types of fanaux (Cold Blast, Wright, Ordinaires, etc.) and their prices.

Peints, 50c. extra par doz.

Tordesses à linge

Table listing various types of tordesses à linge (Royal Canadien, Colonial, etc.) and their prices.

Moins escompte de 20%. Munitions

L'escompte sur les cartouches canadiennes est de 35 et 5 pour cent.

Plomb de chasse

Table listing various types of plomb de chasse (Ordinaire, Chilled, etc.) and their prices.

METAUX

Antimoine

Le marché est soutenu. Nous cotons sans changement: de \$8.25 à \$8.50 les 100 lbs.

Fontes

Table listing various types of fontes (Carron Spécial, Carron Soft, etc.) and their prices.

Fer en barre

Table listing various types of fer en barre (Fer marchand, Fer forgé, etc.) and their prices.

Acier en barre

Table listing various types of acier en barre (Acier doux, Acier à rivets, etc.) and their prices.

Culvre en lingots

Le marché est ferme.

Nous cotons sans changement: \$14 à \$14.25. Le cuivre en feuilles est coté à 28 cents.

Etain en lingots

Les prix sont très fermes. Nous cotons 47 1-3c. à 48c. la livre.

Plomb en lingots

Le marché est soutenu.

Nous cotons: \$3.65 à \$3.75.

Zinc en lingots

La demande est plus forte et les prix restent sans changement.

Nous cotons \$6.00 à \$6.25 les 100 livres.

HUILES, PEINTURES ET VITRERIE

Huile de lin

Les prix sont très fermes. Nous cotons au gallon, prix nets: huile bouillie, \$1.17 1-2; huile crue, \$1.14 1-2.

Huile de loup-marin

Nous cotons au gallon: Huile extra raffinée . . . . . 70c

Essence de térébenthine

Nous cotons net, 30 jours: au gallon pour un baril \$1.08; de 2 barils à 4 barils \$1.06; et pour quantité moindre de 1 baril \$1.13.

Blanc de plomb

Table listing various types of blanc de plomb (Blanc de plomb pur, Blanc de plomb No 2, etc.) and their prices.

Pitch

Table listing various types of pitch (Goudron pur, Goudron liquide, etc.) and their prices.

Peintures préparées

Table listing various types of peintures préparées (Gallon, Demi-gallon, etc.) and their prices.

Verres à Vitres

Nous cotons: Star, au-dessous de 26 pouces uni; 50 pieds, \$1.70; 100 pieds, \$2.20; 26 à 40, 50 pieds, \$1.80; 100 pieds, \$3.40; 41 à 50, 100 pieds, \$3.85; 51 à 60, 100 pieds, \$4.10; 61 à 70, 100 pieds, \$4.35; 71 à 80, 100 pieds, \$4.85.

Double Diamond, 100 pieds: 0 à 25, \$6.90; 26 à 40, \$7.50; 41 à 50, \$8.75; 51 à 60, \$10.00; 61 à 70, \$11.50; 71 à 80, \$12.50; 81 à 85, \$14.00; 86 à 90, \$16.50; Sur Diamond, escompte 20 p.c. 91 à 95, \$18.00. Escompte 33 1-3 p.c.

Vert de Paris pur

Table listing various types of vert de Paris pur (Barils à pétrole, Drums de 25, etc.) and their prices.

Câbles et cordages

Table listing various types of câbles et cordages (Fast Manilla, British Manilla, etc.) and their prices.

Lathyrn simple . . . . .	base lb.	0.00	0.10
Lathyrn double . . . . .	base lb.	0.00	0.10½
Jute . . . . .	base lb.	0.00	0.10½
Coton . . . . .	base lb.	0.00	0.23
Cordes à châssis . . . . .	base lb.	0.00	0.34

**Ficelle d'engerbage**

Manilla, 650 pieds . . . . .	lb.	0.00
Manilla, 800 pieds . . . . .	lb.	0.00
Manilla, 550 pieds . . . . .	lb.	0.00
Sisal, 500 pieds . . . . .	lb.	0.00

**Papiers de Construction**

Nous cotons:

Jaune et noir, pesant . . . . .	0.00	1.85
Jaune ordinaire, le rouleau . . . . .	0.00	0.23
Noir ordinaire, le rouleau . . . . .	0.00	0.26
Goudronné, les 100 lbs. . . . .	0.00	1.85
Papier à tapis, les 100 lbs. . . . .	0.00	2.75
Papier à cou., roul., 2 plis . . . . .	0.00	0.70
Papier à cou., roul., 3 plis . . . . .	0.00	0.95
Papier surprise, roul., 15 lbs. . . . .	0.00	0.50

**FERRAILLES**

<b>Culvre fort et fil de culvre . . . . .</b>	<b>0.00</b>	<b>0.11</b>
<b>Culvre mince et fonds en culvre . . . . .</b>	<b>0.00</b>	<b>0.09</b>
Laiton rouge fort . . . . .	0.00	0.10
Laiton jaune fort . . . . .	0.00	0.08
Laiton mince . . . . .	0.00	0.06
Plomb . . . . .	0.02½	0.02½
Zinc . . . . .	0.00	0.03
<b>Fer forgé No 1 . . . . .</b>	<b>0.00</b>	<b>12.50</b>
<b>Fer fondu et débris de machines No 1 . . . . .</b>	<b>0.00</b>	<b>16.00</b>
Plaques de poêles . . . . .	0.00	13.50
Fontes et aciers malléables . . . . .	0.00	9.00
Pièces d'acier . . . . .	0.00	5.00
<b>Viellies claques . . . . .</b>	<b>0.00</b>	<b>0.09</b>

**Réduction du Coût des Toitures**

Le problème des toitures a toujours ennuyé le fermier. Celui-ci avait besoin, pour la couverture de ses granges et hangars, d'un matériel léger qu'il pût poser lui-même, sans avoir à payer des ouvriers habiles de la ville. Les matériaux tout préparés pour toitures, qui furent manufacturés dans ce but, devaient être repeints régulièrement, sans quoi ils ne pouvaient pas durer. Le peinture des toits, tous les ans ou tous les deux ans, était une incommodité. Le fermier en général négligeait cette précaution; s'il peignait ses toits régulièrement, le coût de la peinture dépassait à la longue le prix de la toiture même. Quand un fermier achetait un de ces matériaux à toiture, il comptait par exemple \$20.00 pour le matériel et \$4.00 de peinture tous les deux ans. S'il prenait pour base une période de dix ans, son matériel semblait assez dispendieux.

Tout cela a été changé, au cours des récentes années, par l'apparition sur le marché du Matériel à Toiture Amatite. On pose et on manie Amatite comme tout autre matériel à toiture, sauf qu'on n'a jamais besoin de le peindre. Il a une surface en matière minérale fermement cimentée, de sorte que la pluie ne peut jamais l'enlever. Cette surface minérale est à l'épreuve des intempéries et fait une bonne durée. Le fermier qui achète Amatite, compte \$20.00 pour son toit, et rien pour la peinture.

Nos lecteurs peuvent avoir un échantillon gratuit de Amatite en s'adressant au bureau le plus rapproché de The Paterson Manufacturing Company, Limited, Montréal, Toronto, Winnipeg, Vancouver, St-John, N. B., Halifax, N. E.

**CONSTRUCTION REMARQUABLE EN BETON**

Une construction à six étages en béton armé, à Boston, pour l'usage d'une compagnie d'automobiles, a des colonnes circulaires du même diamètre aux étages supérieurs et inférieurs, et à chaque étage un système de plancher à longue portée permettant l'établissement d'une plaque tournante de grand diamètre. Les surfaces extérieures des murs sont ornées de panneaux et de moulures faisant partie intégrale du corps de la muraille. La façade est en harmonie avec la façade en pierre et en brique d'une construction adjacente et porte une ornementation plutôt compliquée de corniches, parties dentelées et sculptures le tout, sauf les sculptures, faisant partie intégrale du mur.

**L'ELECTRICITE ET LA ROUILLE DE LA BROCHE DES CLOTURES**

Des recherches pour découvrir les causes de la rouille de la broche galvanisée ont été entreprises par le département des ingénieurs agricoles de l'université d'Iowa. On sait que les broches inférieures d'une clôture courant à travers l'herbe humide, dans un milieu où on pourrait s'attendre à une oxydation très active, durent plus longtemps que les broches supérieures situées dans l'air sec. Mr. L. King, expérimentateur du département, a constaté que les broches inférieures, de quelque longueur qu'elles soient, sont parcourues ordinairement par de petits courants électriques, atteignant parfois une valeur de 0.001 ampère et ayant quelquefois une différence de potentiels de 1 volt au-dessus du sol.

Ces courants n'existent pas dans les broches supérieures, et on a émis l'idée, non encore corroborée, que la plus grande action préservatrice des brins inférieurs est due à la suppression des couples électriques locaux par les courants directs parcourant les broches inférieures.

**LA CONSOMMATION DU CUIVRE EN 1910.**

Le président Daniel Guggenheim, de la American Smelting & Refining Company, a fait connaître ses vues sur le développement et les perspectives de l'industrie du cuivre. Il dit que la demande en Europe, a été plus forte en 1910 que dans toute autre année antérieure. Les affaires en Europe ont été prospères pendant toute l'année, et les industries qui consomment du cuivre ont été plus actives que jamais. Bien que l'achat du cuivre aux Etats-Unis ait été plus irrégulier qu'en Europe, l'année dernière, la consommation a augmenté d'environ 10 pour cent par rapport à 1909. Mr. Guggenheim fait la déclaration intéressante que 50 pour cent du cuivre consommé est employé dans les industries électriques, 35 pour cent dans la manufacture des plaques et tubes en laiton, 7 pour cent dans celle du cuivre en feuilles et autres produits finis et 8 pour cent dans la fonte des pièces en laiton.

**Ventes par le Shérif**

Du 27 février au 4 mars 1911

District de Beauce

Dame Lucie Roy vs. L. E. Desjardins et al.

Saint-François de la Beauce. Un emplacement partie du lot 112 avec bâtisses, etc.

Vente à la porte de l'église de la paroisse de Saint François de la Beauce, le 2 mars à 11 hrs a. m.

District de Montréal

—Albéric Murray vs. Ida Levine.

Montréal—Moitié sud-est du lot No. 155 de la subd. du lot No. 8 originaire de la Côte St-Louis, rue Cowan, quartier St Denis.

Vente au bureau du shérif de Montréal le 3 mars à 10 hrs a. m.

—J. A. Bernard et al vs. F. X. Lessard.

Pointe aux-Trembles—Terrains Nos de subd. 122, 123, 124, 125, 126 et 127 du lot officiel No. 228.

Vente au bureau du shérif de Montréal le 3 mars à 11 hrs a. m.

—Arthur Bédard, vs. André Mallette.

Sainte Magdeleine de Rigaud.—Un lopin de terre dans la concession La Bale Nos. 560 et 561 avec grange, écurie, etc.

Vente à la porte de l'église de la paroisse de Sainte Magdeleine de Rigaud, le 3 mars à 11 hrs a. m.

District de Trois-Rivières

François Arthur Verrette, vs. Alfred Panneton et al.

Trois-Rivières—Un emplacement, rue des Forges, faisant partie du lot 649, circonstances et dépendances.

Vente au bureau du shérif de Trois-Rivières, le 28 février à 10 hrs a. m.

**JOURNAL DE LA JEUNESSE.**—Sommaire de la 1993e livraison 11 février 1911) — La Revanche d'Absalon, par Albert Cim. — L'Espionnage, par le Lieutenant-colonel L. Picard. — Une étonnante présentation à l'Académie des Sciences, par Frédéric Dillaye. — Réclame vivante. — La petite Cosaque, par Jules Borius. — Une ville où l'on cultive les melons. — Comment on ramasse l'or à la drague, par D. Bellet.

Abonnements: France, Un an, 20 fr.—Six mois, 10 fr. Union Postale: Un an 22 fr. — Six mois, 11 fr. Le numéro, 40 centimes.

Hachette et Cie, boulevard Saint-Germain, 79, Paris.

**NOUVELLES DECLARATIONS SOUS LA LOI LACOMBE**

Employés	Employeurs
Boileau, François . . . . .	V. Boileau
Choquette, Noé . . . . .	Cité de Montréal
Gougeon, Nap. . . . .	Morgan & Cie.
Guérard, Jos. . . . .	William Mfg Co.
Kenwood, G. Harry . . . . .	Tweedy & Owens
Lavallée, Israël . . . . .	C. P. R. Co.
Lefavre, Eugène . . . . .	Imperial Oil Co.
Longpré, Alphonse. . . . .	Senecal & Quidoz
Murray, Edward . . . . .	C. P. R. Co.
Printemps, A. . . . .	Hunard
Pickner, Joseph . . . . .	D. Plante
Stewart, Anthony . . . . .	G. T. R. Co.
Wanless, G. A. . . . .	Ing. Eginp. & Supp Co.

# REVUE IMMOBILIÈRE

## Semaine finissant le 18 Février 1911.

### REVUE IMMOBILIERE

Semaine du 13 au 18 Février 1911

Il y a eu pendant la dite semaine quelques ventes de propriétés bâties et de terrains à bâtir de quelque importance. Ainsi, dans le quartier St-Jacques, une propriété au coin des rues Ste-Catherine et Berri a été vendue \$48,250; dans le quartier St-Laurent, au coin des rues St-Urbain et Prince Arthur, une propriété a changé de mains au prix de \$57,000. Dans le quartier Laurier, 4 lots avec maisons sur l'Avenue Stuart ont été payés \$37,200, et 15910 pieds de terrain avec maisons au coin des rues Casgrain et Grégoire ont changé de propriétaire au prix de \$36,000.

A Lachine, il y a eu deux ventes de chacune 31 arpents superficiels avec les bâtisses y érigées au prix de \$25,000 pour chacune des deux transactions.

A la Pointe aux Trembles 231928 pieds superficiels de terrains à bâtir ont été vendus \$34,939.20, soit à raison de 15c le pied.

Voici les prix payés au pied superficiel, pour terrains à bâtir, dans les quartiers et localités ci-dessous :

<b>Quartier Côte des Neiges.</b>	
Ave Maplewood . . . . .	16.9c
<b>Quartier Delorimier</b>	
Rue Messier . . . . .	28.2c
<b>Quartier Hochelaga</b>	
Rue Aylwin, . . . . .	15.9c
<b>Quartier Laurier.</b>	
Rue Waverley . . . . .	24c
Rue St-Laurent . . . . .	48c
Rue Mance . . . . .	49c
Ave. du Parc . . . . .	\$1.82
<b>Quartier N.-D. de Grâces</b>	
Ave. Western . . . . .	30c
Sherbrooke . . . . .	31.9c
<b>Quartier Rosemont</b>	
9ième Avenue . . . . .	77 3-4c
<b>Quartier St-Denis</b>	
Rue Lasalle . . . . .	15.1c
Ch. Côte St-Laurent . . . . .	14.7c
Rue Shaw . . . . .	11.7c
St-Denis . . . . .	58 1-4c
Rues St-Hubert et Gascon . . . . .	19.7c
Rue Brébeuf . . . . .	26.6c
<b>Quartier St-Henri</b>	
Parc Sir Georges Et. Cartier . . . . .	74c
Parc Sir Georges Et. Cartier . . . . .	76.7c
<b>Quartier Ste-Marie</b>	
Rue Lafontaine . . . . .	75c
Rue Ontario . . . . .	\$2.55
<b>Kensington</b>	
Ave. Madison . . . . .	10.2c

### Outremont

Rue Durocher . . . . .	38 et 40c
Ave. Stuart . . . . .	32 et 41 1-2c
Ave. Rockland . . . . .	38.9c
Ave. Wiseman . . . . .	50c

### Verdun

Rue de l'Eglise . . . . .	30.6 et 35c
---------------------------	-------------

### Westmount

Ave. Victoria . . . . .	40c
Ch. du Belvédère . . . . .	70c

### VENTES ENREGISTREES DU DISTRICT DE MONTREAL

#### MONTREAL OUEST

##### Quartier Ste-Anne

Lot 1030 et 1031. Emile Leduc à Adé-  
lard Cardinal. J. A. H. Hébert, N. P.  
(150092)

Lot pt. S. E. 1143. Olivier Lefebvre à  
Nap. Pelodeau, Az. Choquette, N. P.  
(150073)

Lot 568. J. J. Michael Fennell à  
Klein Bros & Cie. J. R. F. Beaudry, N. P.  
(150063)

##### Quartier St-Antoine

Lot pt. 1824. Thomas P. Owens à Char-  
les Gurd. U. H. Cox, N. P. (150054)

Lot 1703, 12-13-1-20 pt. 1701a, 1702-7-  
6-7a. Alexandre Saurette à Orille L.  
Henault, L. A. Derome, N. P. (150057)

Lot 1574 10. Michael McGovern à Fra-  
ser Bros. R. H. Barron, N. P. (150059)

Lot pt. 58. Robert H. Brown Esq., à  
George Lanouette. J. A. Brunet, N. P.  
(150060)

Lot 1625 J. 5-6. Albert H. Dalrymple  
et al à Dme Geo. Cole. J. F. Reddy, N. P.  
(150062)

Lot pt. S. O. 421. Dme vve C. Lahale  
à Conrad Lacombe. J. W. Boisjoly, N. P.  
(150064)

Lots 1653-12a, 12b, 14a, 15b, 15g, 15h,  
16a-b-c, 18c, pt. N. E. 1881 et pt. N. E.  
1882 Ste-Anne. Albert K. Shorey à Dme  
H. A. Gordon. F. E. McKenna, N. P.  
(150065)

Lot pt. 1098. James T. Donald à John  
B. Picken et al. J. Fair, N. P. (150066)

Lot 1504 pt. 3 4-5-1 pt. 2. John Mur-  
phy à Hugh Glassford, G. R. Lighthall,  
N. P. (150067)

Lot 1557 et 1558. Mary Jane Donovan  
et al à The Royal Trust Co., W. H. Cox,  
N. P. (150070)

Lot 1664 pt. 1. Chs. T. Morison à  
Chs. J. Walker. J. Fair, N. P. (150077)

Lot 1664 pt. 1-2. Augustus W. Glass-  
ford et al à Chs J. Walker. J. Fair, N. P.  
(150078)

Lot 1664 pt. 1-2. Ch. J. Walker à The  
St. Mathew Appts Ltd. J. Fair, N. P.  
(150079)

Lot 1822-10. Wm. Stanway à Wm B.  
Gilmour. H. Fry, N. P. (150081)

Lot 1671 pt. 6. Thomas Mark Rey-  
nolds à Dme Rosario Bourdon. M. Lo-  
ranger, N. P. (150086)

Lot 1639-70. Dme Vve A. H. Fauteux.

à O. Lamoureux. J. E. Marcell, N. P.  
(150089).

Lot pt. 1722. John James MacTier  
Paugman à The Childrens Memorial Hos-  
pital. J. A. Cameron, N. P. (150091)

Lot pt. N. O. 1146. The Western Ma-  
nufacturing Clothing Co. à Abraham  
Sommer. G. R. Lighthall, N. P. (150094)  
Lot 1567-2. Lambert Belair à Lucien  
Giroux. J. H. A. Bohemier, N. P.  
(150099)

Lot 4 et pt. 3. Aurel Legault à Art  
Degenais. J. Ménard, N. P. (150103)

Lot 465-3-7-8. Jessie Pride et al à  
John R. Autlet. H. M. Marler, N. P.  
(150104)

#### MONTREAL-EST

##### Quartier St-Jacques

Rue Wolfe; terrain 38 x 65, 4 x 65 avec  
maison. Lot 1155-62 et pt. 63. Dame  
Vve Geoffroy Lefebvre et al esqual à  
Alfred Delorme; \$3,370.00 G. Boileau,  
N. P. (80796)

Rue Rivard, Nos. 128 et 130; terrain  
20 x 70 avec maison en bois et brique.  
Lot 1202-44. Jos. Israel Hainault à Louis  
Bruno Cordeau; \$2,900. L. C. Goyette,  
N. P. (80799)

Rue Ste-Catherine et Berri. No. 358  
et 360 Ste-Catherine; 231, 233 Berri  
Terrain 3046 avec maison. Lot 446. Fran-  
çois Xavier Lenoir à Dme Mastai Pa-  
gnuelo; \$48,250.00. Edouard R. Dufres-  
ne, N. P. (80836)

##### Quartier St-Laurent

Rue Ste-Famille; terrain 20.10 x 130  
avec maison en pierre et brique. Lot  
82-b. Succession James McCready à  
Dame Michael Walsh; \$5,000.00. W. H.  
Cox, N. P. (80787)

Rue Ste-Famille; terrain 21 x 130 avec  
maison en pierre et brique. Lot 83-a  
Succession James McCready à Ernest  
Johnson; \$5,000.00. W. H. Cox, N. P.  
(80788)

Coin St-Urbain et Prince Arthur; ter-  
rain 98.9 et 97.4 x 100 avec maison. Lot  
105-1. Hon Trefflé Berthiaume à Hon.  
F. X. Dupuis; \$57,000. J. R. Mainville,  
N. P. (80825)

##### Quartier St-Louis

Avenue Hôtel de Ville; terrain 43 x  
91 avec maison. Lot 893. Gerson Mar-  
golis à Max. Vice et al; \$8,700. René  
Faribault, N. P. (800781)

Rue Ontario; terrain 26.5 et 24.7 x 86  
avec maison en bois et brique. Lot pt.  
S. O. No. 772. Dame Alexandre Lapierre  
et al à Joseph Louis Warren; \$6,000.  
René Faribault, N. P. (80783)

Rue St-Dominique, Nos 832, 838; ter-  
rain 42 x 65.6, 81 x 76 avec maison en bri-  
que. Lot pt. N. E. No. 987 pt. N. E. No.  
988. J. D. Cameron et al à J. Lutterman  
et al; \$5,600. L. A. Derome, N. P.  
(80790)

Rue St-Dominique, No. 595 à 603; ter-  
rain 32 x 80, 32x 80 avec maison. Lot  
777, 778. William O'Reilly à Dame Max

Moose, \$6,000. L. A. Derome, N. P. (180894)  
 Rue St-Dominique Nos. 865 à 869; Avenue Coloniale, Nos 140 et 143 avec maison. Lot 967. John Shanks à Gerson Zudick et al; \$9,000. R. H. Clerk, N. P. (180896)

Avenue Coloniale, No 352; terrain 37 x 37.10 avec maison. Lot 1050. J. O. Desrochers à Mr. Albert Shippel; \$1,700. J. A. O. LaBadie, N. P. (80812)

Avenue Coloniale; terrain 43 x 37 avec maison. Lot 1050. Jacob Cooperman et al à Samuel Tafler et al; \$4,450. Geo. R. Lighthall, N. P. (80819)

Carré St-Louis, Nos 16 et 16a; terrain 27 x 110 avec maison. Lot 900.35, 32 et 33. Louis Joseph Gauthier à Roch Thémoléon Beaudoin; \$5,500. J. E. Desjardins, N. P. (80838)

Boulevard St-Laurent et St-Dominique, Nos. 775, 775a et 775b; terrain 2919 et 30 x 149 avec maison. Lot 813. Roch Thémoléon Beaudoin et al à Jacob Simon Budyk; \$13,000. J. E. Desjardins, N. P. (180837)

**Quartier Ste-Marie**

Rue Lafontaine; terrain 21808. Lot pt. de 1461. Ralph. Alex. Becket et al à The City Ice Co., Ltd; \$16,356. R. A. Dunton, N. P. (80793)

Rue Maisonneuve, No. 381; terrain 4555 avec maison. Lot 382. Ludger Urgel Chaussé à Jos Elisée Garceau; \$9,000. J. R. E. Beaudry, N. P. (80800)

Rue Demontigny, coin Parthenais, Nos 1206 et 1208; terrain 20 x 60 avec maison. Lot 1495-7. Dame Calixte Parent à Edmond L'Heureux; \$2,000. L. Bélanger, N. P. (80810)

Rue Ontario; terrain 23 x 80. Lot pt. 508. Chs. St-Amand et al à Majorique Turcotte; \$4,700. L. C. Bourgeois, N. P. (180898)

Rue Dorion, No. 908 à 930; terrain 23 x 75 chaque lot avec maison, vente à réméré. Lot 1225-92.93 et 94. J. Bte Dupré à M. D'Ambrosio; \$4,550. Raoul Larivé, N. P. (80813)

Rue Dorion; terrain 65.9 x 52 avec maison. Lot pt. S. E. 446, 447. Dme Walfrid Gauvin à Horace Arthur Gauvin; \$9,000. A. Rivest, N. P. (80834)

**HOCHELAGA ET JACQUES-CARTIER  
 Cartierville**

Terrain 45 x 90 pds., avec maison. Lot 71. Arthur Laurin à Joseph A. Désautels; \$750. C. S. Tassé, N. P. (185081)

Terrain 75 x 190 pds., avec maison. Lot 10. Ex. Test. de feu Mde. Cyrille Levesque à Israël Meunier dit Lagacé; \$1,100. H. Gohier, N. P. (185228)

**Quartier Côte des Neiges**

Rue Maplewood; 4 terrains 25 x 110 chacun. Lots 28-288 et 389, 28-357-358 et 32. Maplewood Ltd., à Guillaume Desjardins; \$1,863.50. M. Loranger, N. P. (185104)

**Quartier DeLorimier**

Rue Messier, terrain 25 x 78 pds. Lot 10. Joseph M. Guindon à Emery Sauvé; \$550. A. Rivest, N.P. (185349)

Rue Bordeaux; terrain 24.1 x 100 pds., avec maison en bois et brique. Lot 152-153. Mde. Joseph C. Vien à Albert Tanzi; \$3,000. J. E. Coderre, N.P. (185413)

Rue Chabot; terrain vacant. Lots 153-154 et 274. François C. Laberge et al à François-Xavier Trudeau; \$800. H. Gohier, N. P. (185227)

Rue Simard, Nos 1205 et 1207; terrain 25 x 50 pds., avec maison. Lot 1-2 N. O. 195. Zoé Martel à Félix Mercier; \$500. J. A. Savignac, N.P. (185123)

Rue Simard; terrain 20 x 100 pds.,

Résidence Privée : 668 rue Adam.  
**AMEDEE ALLARD**  
 Entrepreneur Général et Manufacturier  
 de  
 Portes, Chassis, Escaliers, Découpage, Tournage  
 Eto., Eto.  
 Coin Adam et Lasalle, Maisonneuve.

Tél. Est 1899 Résidence :  
 1211a, rue St-Denis  
 Tél. St-Louis 1124  
**JOS. BINETTE**  
 ENTREPRENEUR ET CONTRACTEUR  
 456, rue St-Charles-Borromée - Montréal

**L. R. MONTBRIAND,**  
 Architecte et Mesureur,  
 No 280 rue St-André,  
 Montréal.

**DAOUST REALTY Limited**  
 COURTIER D'IMMEUBLES  
 Bldge "La Presse" Montréal.  
 Tél. Main 4918.  
 Spécialité :  
**LOTS VACANTS.**

Téléphone : Main 1909  
**FINDLAY & HOWARD**  
 LIMITED  
 211 rue Notre-Dame Ouest  
 MONTREAL  
 Immeubles, Assurance, Place-  
 ment de Fonds.

J. E. Gravel. E. A. Ouimet.  
**Gravel & Ouimet**  
 Agents d'Immeubles  
 Prêts--Assurances--Successions  
 97 rue St-Jacques.  
 Tél. Bell Main, 3971 MONTREAL

Bell Téléphone, Est 3804  
**O. MASSICOTTE**  
 Membre du Board of Trade, Membre de la  
 Chambre de Commerce, Commissaire de la  
 Cour Supérieure  
 Agent d'Immeubles. Chances d'Affaires  
 Edifice "La Patrie."  
 Seul propriétaire des terrains New Orchard.

**W. LAMARRE & CIE**  
 MARCHAND DE  
**BOIS ET CHARBON**  
 Foin, Paille, Avoine, Etc.  
**630 AVENUE ATWATER**  
 Près St-Jacques, ST-HENRI.  
 Correspondance sollicitée.  
 TELEPHONE BELL: WESTMOUNT 609.  
 MARCHANDS: 1824.

avec maison. Lots 1-2 S. 153-170, 1-2 N. 153-169. Louis Corbeil à Joseph R. Beau-champ; \$1,100. J. B. Latour, N. P. (185193)

Rue Simard; terrain 20 x 100 pds., avec maison. Lot 1-2 N.O. 153-166. Joseph A. Thériault et al à Victor Lenoir; \$2,600. J. A. Nadeau, N.P. (185216)

Rue Marie-Anne. Lot pt. 30. Lionels Ltée à Mde. Philippe Sauvageau; \$1,950. G. Mayrand, N. P. (185384).

**Quartier Duvernay**

Rue St-André; terrain 21 x 94 pds., avec maison. Lot 11-33. Joseph Bérubé à Gorman J. Warren; \$4,500. W. F. Lighthall, N. P. (185340)

**Quartier Emard.**

Rue Jarry, terrain avec maison. Lots 3616-552, 553 et 554. Mde. J. A. Lafram-boise à Louis Dupuis; \$6,831. L. E. Hé-tu, N. P. (185086)

**Quartier Hochelaga**

Rue Hochelaga; terrain 25 x 80 pds., avec maison. Lot 148-2324. Francis Myers à Prudent Guy; \$1 et autres considéra-tion. J. A. Landry, N.P. (185308)

Rue Valois, terrain avec maison. Lot 22-61 et 62. Alphonse Lamontagne à Adeline Farly; \$8,400. J. A. Landry, N. P. (149310)

Rue Hochelaga; terrain 25 x 80 pds., avec maison. Lot 148-2324. Prudent Guy à Léon Pelletier; \$1,400. J. A. Landry, N. P. (185309)

Rue Valois, Nos 299, 301, 303, 305, 307, 309; terrain 2886 pds. 2900 pds., avec maison. Lot 22-65 et 66. Jean-Bte. Du-pré à Michel D'Ambrosio; \$13,000. R. La-rivé, N. P. (185263)

Rue Aylwin; terrain 8164 pds. sup. Lots 29-790, 791 et 792. William P. Bren-nan à Damase Cloutier; \$1,300. C. E. Lecierc, N.P. (185116)

Rue Joliette, Nos 100, 100a, 102; ter-rain 24 x 85 pds., avec maison en bois et brique, 3 étages. Lot 29-53. Oscar O. Pa-quette à Mde. Vve William ou Guillaume St Onge; \$4,700. L. Bélanger, N. P. (185402)

Rue Forsyth; terrain 22 1-2 x 87 pds., sup. 1960 pds., avec maison. Lot 159-106 J. Bte. Perrault à J. V. Leduc; \$4,650. J. A. Couture, N. P. (185355)

Rue Stadacona; terrain 23 x 110 pds., 21 de l'autre côté, avec maison. Lots 22-202 et 203. Henri Changnon à Jean Ver-sailles; \$3,950. H. Schetagne, N. P. (185419)

Rue L'Espérance; terrain 25 x 80 pds., avec maison, 9 logements en construc-tion. Lots 148-2056 et 2057. Antoine Viens à Désiré L. Desbois; \$10,500. A. Rivest, N.P. (185347)

**Kensington**

Rue Madison, terrain 25 x 106 pds., chacun, sup. 2650 pds. Lots 162-74 et 75. Frank Arthur Cook à Elzéar Bertrand; \$700. L. A. Dérome, N.P. (185118)

**Lachine**

Terrain 31 arp. sup., avec maison. Lots 871, 866 et pt. 868. Charles A. Sara à Charles A. Bernard; \$10,000. T. Doucet, N. P. (185183)

Terrain 21 arp. sup., avec maison. Lots pt. 866, 868 et 871. Charles A. Barnard à Laurent A. Piché; \$25,000. J. A. Ogden, N. P. (185184)

Terrain 31 arpents en sup., avec mai-son. Lots 871, 866 et pt 868. Laurent A. Piché à Georges Marcell; \$25,000. J. A. Ogden, N. P. (185185)

Terrain 50 x 120 pds., avec maison. Lot 116-35. Uric Proulx à Napoléon Cou-ture; \$2,100. L. Forest, N.P. (185352)



# Les Marchands Prospères Mettent un Reçu dans Chaque Paquet.

Pourquoi  
ne le  
Faites-vous  
Pas ?



Les Caisses Enregistreuses "National" fournissent la méthode la plus rapide et la plus sûre qui soit connue pour enregistrer chaque vente et délivrer un reçu imprimé. Chaque reçu est consécutivement numéroté et daté, indique le montant de la vente et porte les initiales du commis. Un duplicata reste à l'intérieur de la machine où seul le propriétaire a accès. Vous avez besoin de cette protection. Pourquoi continuer à "essayer de vous en passer?" Écrivez pour brochures et liste de prix.

## NATIONAL CASH REGISTER CO.

F. E. MUTTON,

Opérant pour le Canada.

285 rue Yonge, Toronto.

Montréal, 1 et 3, rue Notre-Dame Ouest.

**Quartier Laurier**

Rue Waverly; terrain 25 x 88 pds. Lots 1-2 N. 11-833 et 1-2 S. 11-834. The Montreal Investment & Freehold Co., à Narcisse Fournier; \$525. E. Cholette, N.P. (185330).

Park Ave., Nos 2619, 2619a, 2621; terrain 25 x 110, avec maison en bois et brique, 3 étages. Lots 331-190 et 1-2 O. 331-191. Huntly R. Drummond à Jean-Bte. Caron. R. H. Barron, N.P. (185322).

Rue St-Urbain; terrain 76 x 100 pds., avec amison 25 x 100. Lots 11-635 et 1-2 S. E. 11-636. Mde. Vve Jules Herviault à Emilie Elle; \$14,842.50. L. A. Dumesnil, N. P. (185289).

Rue Esplanade, Nos 1661, 1663 et 1665; terrain 25 x 110.9 pds., avec maison. Lot 14-166. James Monette à Joseph O. Bertrand; \$6,500. L. Bélanger, N.P. (185333).

Rue St-Laurent, Nos 1552 à 1572; terrain 96 x 79.2 pds., avec maison. Lots 47-19 à 22. The Ryall Screw & Specialty Co., à Théophile Trudeau; \$11,000. L. Bélanger, N. P. (185332).

Rue Rivard, terrain 40 x 73 pds., avec maison. Lots 198-73 et 74. Calixte T. Jetté à Rév. Joseph A. G. St-Jean; \$7,000. L. A. Dumesnil, N.P. (185281).

Rue St-Urbain; terrain 25 x 100 pds., avec maison. Lot 1-2 S. E. 11-469. Alfred David à Albert Forest; \$5,500. C. E. Germain, N. P. (185258).

Rue St-Urbain, Nos 1693 à 1703; terrain 24 x 107.6 pds. chacun, sup. 2582 pds. avec 2 amisons en pierre et brique. Cie Carrière & Frère Limitée à Samuel Wittes et al; \$13,500. N. Dickson, N. P. (185248).

Rue Waverly, Nos 2609, 2611, 2611a; terrain 25 x 88 pds., avec maison en brique, 2 étages, 3 logements. Lot 1-2 N. 11-703. Bruno Dépatie à Téléphore Desroches; \$4,500. L. Bélanger, N.P. (185131).

Avenue du Parc, terrain 29.8 x 103 pds. Lot 12-6-1. Almé W. Bourgeau à Octave V. A. Emond; \$5,564. J. A. Mousseau, N. P. (185092).

Ave Stuart, terrain 48.6 x 87.6 pds., avec maison. Lots 137-166 et 167, 137-165, 14-103. G. H. Randall & Co., à G. H. Randall & Co.; \$37,200. W. B. S. Reddy, N. P. (185421).

Rue St-Hubert; terrain 20 x 67 pds., avec maison. Lots 325-359. Le Shérif de Montréal à Joseph H. Olivier; \$2,115. (185406).

Rue St-Urbain, terrain 25 x 100 pds., avec maison. Lots 1-2 N. 11-472. Adélaïde Léonard à Mde. Denis Viger; \$5,700. P. C. Lacasse, N.P. (185438).

Rue Esplanade, terrain 25 x 88 pds., avec maison. Lot 1-2 S. E. 11-804. Rosario Dubreuil à Mde Henri Paquin; \$6,250. N. Théoret, N.P. (185441).

Rue Suzanne; terrain avec maison. Lot 10-2091. Ferdinand St-Jacques à William Wilsey; \$2,600. E. R. Dufresne, N. P. (185451).

Rue Mance; terrain 25 x 102 pds., avec maison. Lot 15-31. Aldai Riopel à Elmina Picard; \$7,600. M. Loranger, N.P. (185290).

Rue Mance, terrain 25 x 105 pds., avec maison. Lot 1-2 S. 12-16-9. Joseph H. Luing à Samuel R. Hewton; \$5,600. J. H. Olivier, N.P. (185191).

Rue Villeneuve, Nos 164 et 166 ouest; terrain avec maison. Lot 14-130. Arthur Rolland à Joseph T. Blais et al; \$4,500. L. B. Houlié, N.P. (185196).

Coin Casgrain et Mégoire; terrain 15.06 pds. sup. totale, avec maison. Lots 16-228, 229, 246 et 247. Alexandre Bérard à Rév. Marie H. Bédard; \$36,000. J. A. Nadeau, N.P. (185215).

Rue Clark; terrain 25 x 105.7 pds., avec

TEL. BELL, MAIN, 1859  
**LEANDRE BELANGER**  
 Notaire, Comptable et Commissaire  
 No. 30 rue St-Jacques - MONTREAL  
 Argent à Prêter à 4, 5 et 6%

Rés. : 437, St-Antoine Tél. Bell Uptown 2874  
**JOS. A. BRUNET, L. LB.**  
 NOTAIRE  
 Édifice Banque d'Épargne, 2e Etage, Chambre 5  
 180, Rue St-Jacques, Montréal.  
 Argent à prêter sur propriétés immobilières  
 Tél. Bell Main 79

Tél. Bell Main 7785 Résidence : Ste-Thérèse  
**LUCIEN GIROUX**  
 NOTAIRE  
 Argent à prêter, Édifice St-Charles  
 Règlement de Successions 43, rue St-Gabriel.  
 MONTREAL.

Henry N. Chauvin, Geo. Harold Baker,  
 Harold Baris Walker  
**CHAUVIN, BAKER & WALKER**  
 AVOCATS  
 179 rue St-Jacques, Montréal

**TANCREDE PAGNUELO**  
 AVOCAT  
 COMMISSAIRE, COUR SUPÉRIEURE  
 Bureau : 79 Notre-Dame Est, - - Montréal.  
 Vis-à-vis le Palais de Justice  
 Collection de Comptes, Billets, etc., sans frais.  
 Tél. Main 3051

**NEW VICTORIA HOTEL**  
 H. FONTAINE, - - - PROPRIÉTAIRE  
 QUÉBEC.  
 L'hôtel des commis-voyageurs.  
 Plan américain. Taux, à partir de \$2.50

Ne placez pas votre commande  
 en "PAPETERIES" avant d'a-  
 voir consulté notre nouvel échan-  
 tillonnage.  
 Les boîtes LAKME, ADELIA, VIO  
 LETTES, ESTHER, FASHINABLE,  
 TOILE DU MEXIQUE et MAPLE LEAF  
 forment la plus avantageuse collection pour  
 un MARCHAND qui désire donner EN-  
 TIÈRE SATISFACTION sa clientèle et  
 réaliser en même temps les plus GROS  
 BÉNÉFICES.  
**La CIE J. B. ROLLAND & FILS**  
 6 à 14, rue St-Vincent  
 MONTREAL

maison. Lot 11-1334. Philippe di Mario à Gaiuseppe Lanniruberto. G. Coutu, N. P. (185110).

Rues Lauretta, St-Dominique; terrain 25 x 90 pds. 24 x 90 pds. 24 x 78 pds., avec maison. Lots 10-435, 435a, 436 et 439. Henri Dufresne à Paul Demers; \$5,000. O. Désautels, N.P. (185392).

Rue St-Laurent, terrain 25 x 84 pds., vacant. Lots 1-2 S. 11-1138. Mde William Labrecque à Pierre Morrissette; \$1,000. O. Désautels, N. P. (185393).

Boul. St-Joseph, Nos 40, 42, 44; terrain 26.9 x 79 pds., avec maison en pierre et brique. Lots 11-1677 et pt. 11-1676. Alfred Duranleau à Mde Arthur Gravel; \$11,000. O. Désautels, N. P. (185391).

Rue St-Viateur, terrain 23 x 76 pds., vacant. Lots 34a-b-4, 34a-b-5, 34a-83-6 et 34a-83-5, pt. S. O. 34a-b-6, 34a-83-4. Joseph A. Vaillant à Avila Vaillancourt; \$2,700. G. A. Bourdeau, N.P. (185367).

Rue Mance; terrain 50 x 100 pds. Lot 12-16 28. George W. Goodbody à Gédéon Vermette; \$2,450. P. J. B. Crevier, N.P. (185378).

**Quartier Longue Pointe**

Terrain 61 x 100 pds., avec maison, glacière, offices. Lots 397-105 et 106, Napoléon Lebrun à Brunelle et Bernier; \$2,040. N. Théoret, N.P. (185440).

**Maisonneuve.**

Rue Bourbonnière, Nos 173, 175 et 177; terrain 23 x 98 pds., avec maison. Lot 18 168. Joseph A. Magnan à Peter Doyle; \$3,700. L. A. Dérome, N.P. (185335).

**Quartier Notre-Dame de Grâces**

Rue Grey, No 101; terrain 3933 pds., sup., avec amison. Lots 189-143 et 189-144-1. Charles J. Brown à Claude S. C. Hulme; \$7,000. R. H. Clerk, N. P. (185326).

Rue Sherbrooke et Madison; terrain 429 pds., avec maison. Lots 162-429, 430 et 431. Sylvain Sauvé à Mde. Vve. des feus J. B. Sauvé et Pierre André; \$1,490. L. B. Houlié, N.P. (185297).

Avenues Royal et Evans; terrain avec maison. Lots 170-266-267. Sylvain Sauvé à Mde Vve des feus Jean-Bte. Sauvé et Pierre André; \$3,700. L. B. Houlié, N. P. (185296).

Rue Molson et Third Avenue; terrain 37.4 x 108 pds., avec maison. Lots 65-46-1, 65147-1 et pt. N. O. 65-45-1. Henry Gaffney à Mde. Charles S. Ferry; \$4,500. E. R. Décary, N.P. (185239).

Rue Western, terrain sup. 1696 pds. Lot pt. 184. Jean P. Décarie à Robert Adair; \$5,090.70. E. R. Décary, N. P. (185238).

Rue Sherbrooke, terrain 24.6 x 128 pds. Lot 179-249. Ovide Galarneau à Adonias Foirier; \$1,000. L. Bélanger, N. P. (185222).

**Outremont**

Rue Durocher; terrain 6448 pds. sup. Lots 32-5-49 et pt. N. O. 32-5-48 pt. S. E. 32-5-50. L'Institution Catholique des Souds-Muets à Ville d'Outremont; \$2,579.20. J. A. Cameron, N.P. (185292).

Rue Stuart, terrain 26 x 100 pds. Lots 36-58 et 59. Timothée Gagnon à Arthur Brossard; \$2,160. J. L. Girouard, N. P. (185338).

Rue Stuart, terrain 25 x 108 pds. sup. 13500 pds. Lot 36-124 à 128. Osmond Latreille à Ferdinand Coursol; \$4,320. J. L. Girouard, N.P. (185337).

Rue Wiseman, terrain 38 x 101 pds. Lots 36-215 et 216. Mde l'hon. Jean Girouard à William Hayes; \$3,838. J. L. Girouard, N.P. (185336).

Rue McCulloch; terrain 1094 pds. Lots 22-110. Mde Charles Pagé à Edward

PRETS ET OBLIGATIONS HYPOTHECAIRES

Semaine du 13 au 18 février 1911.

Les prêts de \$500 et au-dessus ont été enregistrés au nombre de 14 dans le bureau de Montréal-Est et de 67 dans le bureau d'Hoche-  
laga et Jacques-Cartier. Aucun de ces prêts n'a été fait au-dessous  
du taux de 5 p.c. ; il n'a été consenti que 6 prêts à un taux inférieur  
à 6 p.c. C'est à ce dernier taux qu'ont été faits la grande majorité  
des prêts. Quelques prêts d'une importance relativement minime  
ont été faits à 7 et à 8 p.c.

Il n'y a eu que trois prêts de \$10,000 et au-dessus ; ils sont des  
sommes suivantes : \$10,000, \$52,500 et \$84,000 ; tous trois ont été  
faits au taux de 6 p.c.

Voici comment se répartissent, au point de vue du taux de l'inté-

rêt, les prêts et obligations hypothécaires, pendant la semaine sous  
revue :

2 prêts à 5 p.c. ....	\$ 1,200.00
2 prêts à 5½ p.c. ....	9,000.00
1 prêt à 5¾ p.c. ....	9,000.00
62 prêts à 6 p.c. ....	314,761.80
11 prêts à 7 p.c. ....	13,430.00
3 prêts à 8 p.c. ....	2,000.00
<b>81</b>	<b>\$349,391.80</b>

BUREAU DE MONTREAL OUEST

Date	Montant	Taux d'intérêt	Nom du Prêteur	Nom de l'Emprunteur	Affectant un ou des lots d'un quartier de Montréal ou autres villes	Nature de l'acte
Février 13			Succ. Elizabeth A. Ramsay	Dame vve C. N. Massaurat	St Antoine	
do 13			William Barry	James Lynch	Ste Anne	
do 14			Joseph Tounsley	Geo. Lanouette	St Antoine	
do 15			The Mutual Life Ass. Co. of Canada	Dame vve W. S. Jeffrey	do	
do 17			Dame A. Bleau	Chs Paquin	do	
do 17			Séminaire Ste Thérèse	Laurent Bélair	do	
do 18			Frederic D. Lawrence	Myer Alexander	do	
do 18			St. Andrew's Church of Montreal	John R. Authet	do	

BUREAU DE MONTREAL EST

Février 13	\$ 2000	6	Régis Cloutier	Abraham Luterman	St Laurent	Prêt.
do 14	700	7	Dolce Forget	Olivier Jasmin	Ste Marie	"
do 14	1500	6	Alexandre Brosseau	Dame Alex. Brosseau, son épouse	St Jacques	"
do 14	650	5	L'Alliance Nationale	J. P. Genest dit Labarre	St Louis	"
do 15	3200	6	Solyme Vigeant	Onesime Pelletier	Ste Marie	"
do 15	10000	6	Dame vve William C. Munderloh	The Talmud Torah	St Laurent	"
do 16	4000	6	Le Crédit F. F. Canadien	Dame veuve Aristide Hétu	do	"
do 17	7000	6	Dame Clément Robillard	Arthur Ladouceur	St Jacques	"
do 17	2500	6	Delle Thaise Lamoureux	Max Pearlman et Solomon Silverstone	St Louis	"
do 18	500	6	D. Primat Ferrin	Joseph Dansereau	Ste Marie	"
do 18	6000	6	Jean Bte Desève	Dame Wilfrid Lajeunesse	do	"
do 18	2000	6	do	do	do	"
do 18	84000	6	Clovis St Louis	Dame Aristide Hétu	St Laurent	"

BUREAU D'HOCHELAGA ET JACQUES-CARTIER

Février 13	\$ 600	8	Dame vve Jacques R. Savignac	David Teach	St Denis	Obligation.
do 13	5000	6	Succ. de feu Napoléon Rhéaume	Syndicat DeLorimier	Outremont	do
do 13	6000	6	do	do	do	do
do 13	1400	6	Calixte Charest	Dame vve Maurice Leclerc	Laurier	do
do 13	1700	7	Joseph H. Jasmin	Henri Frey	do	do
do 13	3500	6	Amédée Lamarche	Laurent Hébert	do	do
do 13	700	8	Albert Chabot	Léon Dubois	St Paul	do
do 13	9000	5½	Ernest R. Décarv	Dame William J. Daly	Westmount	Prêt.
do 13	3000	6	do	Exécuteurs testamentaires de feu Barthélemi T. Décarie	N. Dame de Grâces	Obligation.
do 14	2500	7	Abraham H. Malone	Dame William G. P. Malone	Westmount	Prêt.
do 14	1500	6	Emile Archambault	Albéric Paquette	Laurier	Obligation.
do 14	2500	6	Ferdinand Racicot	Gustave Paré	do	do
do 14	1000	6	Dame vve Michel Paquette	David Dépatie	do	do
do 14	700	8	Odilon Perrault	H. Kotsenas & Co.	do	do
do 14	800	6	Zénon Trudeau	Phyllis P. Dulude	Longue Pointe	do
do 14	4000	6	Exécuteurs testamentaires de feu James Cassels	James Morrisson	do	Prêt.
do 14	4700	6	François Xavier David et al	H. nri Blais	Laurier	Obligation.
do 14	1500	6	Jacques Dagenais	Joseph R. Beauchamp	DeLorimier	do
do 14	1500	6	Alma Dagenais	do	do	do
do 14	\$1761.80	6	La Cie Mutuelle d'Immeubles	Jean Bte Lafleur	Sault au Récollet	Prêt.
do 14	\$ 2500	5½	Joseph F. Bayard	Joseph Bigras	St Denis	Obligation.
do 14	500	7	Dame Théodore Giguère	Wilfrid Picard, fils	Sault au Récollet	do
do 14	6500	5½	Dame Edward H. Carter	Dame Alonzo C. Matthews	Westmount	Prêt.
do 15	7000	6	Dame vve Marcel Blégnier	Joseph Deschateaux	do	Obligation.
do 15	700	7	La Caisse Populaire de l'Immaculée- Conception	Joseph A. Rivest	DeLorimier	do
do 15	2500	6	Joseph D. Lamarche	Joseph Lavoie	St Denis	do
do 15	3000	6	Arménias Legault	Jean Bte Dupuis	Ste Cunégonde	do
do 15	3000	7	Victor Bousquet	Demers & Moreau	St Paul	do
do 15	2000	6	Mde Vve Edwin Mallette	Dégard Côté	do	do
do 15	5000	6	Mde Vve Jérôme Tellier	Hilaire LeSieur Désaulniers	DeLorimier	do
do 15	1000	6	Abel Bergeron	Napoléon Gingras	Hochelega	do
do 15	1500	6	Zotique Forest et al	Jean-Rte Siguin	DeLorimier	Prêt.
do 15	6900	6	John Bourgoin	Louis J. N. Crépeau	Hochelega	"
do 15	2000	6	Amédée Lamarche	Calixte T. Jetté	Laurier	Obligation.
do 15	6500	6	The Dominion Commercial Travellers As- sociation	William W. Craig	Westmount	Prêt.
do 16	1000	7	Alice Beauchemin	Frs-Xavier de Ladurantaye	Ville St Pierre	Obligation.
do 16	500	7	Henri G. Pepin	Pierre Boulianne	Maisonneuve	do
do 16	1500	6	Aldéric Dufresne	Elie Riendeau	St Henri	do
do 16	800	6	Mde Vve Michel Laniel	Arthur Masson	do	do
do 16	1500	6	Abraham Frohlich	Briski Bros	St Jean Baptiste	do
do 16	1000	6	Japhet Bourdon	Hilaire Péchard	Hochelega	do
do 16	2000	6	Ovilia Major	Emery Sauriol	DeLorimier	do
do 17	1800	6	Lawrence S. Morphy	Mde Benjamin Freedman	Lachine	do
do 17	2500	6	Emma L'Ecuyer et al	Frédéric Frièrièrè	Brewster	do
do 17	2000	6	Mde Moïse Tcurville et al	Joseph Lecavaller	St Denis	do
do 17	2000	6	Le Crépît Foncier Franco-Canadien	Exécuteurs testament. de feu J. P. Jean	Hochelega	Prêt.
do 17	3100	6	Succ. de feu Napoléon Rhéaume	J. Camille Larose	Laurier	Obligation.
do 17	5000	6	Succ. de feu Napoléon Rhéaume	Madame Ambroise Lafrance	do	do

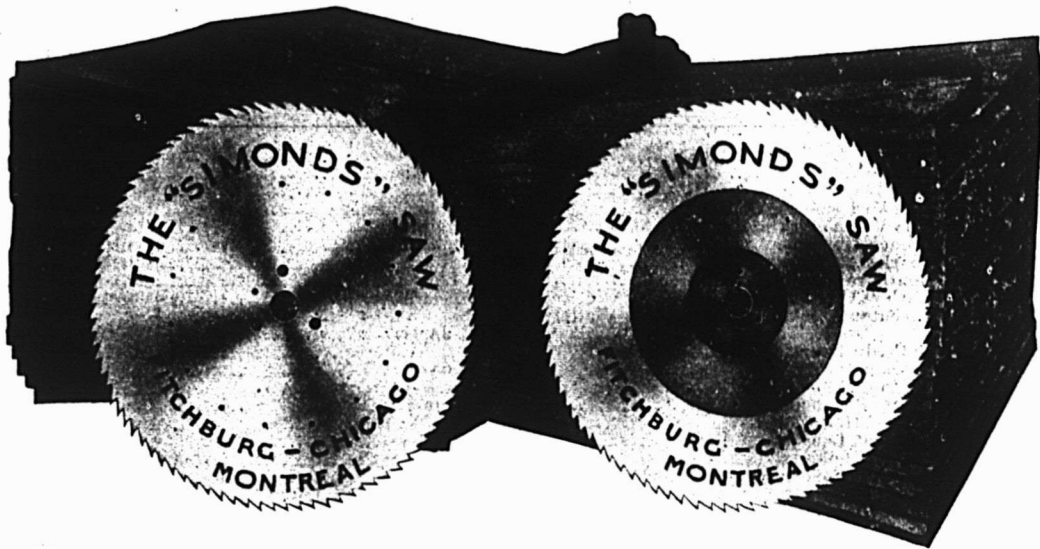

# Y a-t-il une Scierie à Bardeaux dans votre ville ou aux environs ?

S'il y en a une, vous devriez rappeler au gérant de cette scierie que vous êtes agent pour les Scies à Bardeaux Simonds et que vous pouvez lui fournir à bref délai l'article véritable, fait dans la manufacture de Montréal.

## "SCIES SIMONDS"

Peu importe l'espèce de Scie ; tant que cette Scie porte la marque de fabrique représentée dans cette page et qu'elle est faite à Montréal, c'est une Scie absolument garantie.

Cela signifie : Scies Circulaires, Scies à Dents Insérées, Scies à Ruban, Scies à Bardeaux, etc.

Vous devriez vous procurer la clientèle des scieries de votre voisinage, qui attendent ordinairement la visite d'un voyageur qui leur vendra cette ligne de Scies. Voulez-vous prendre la peine de nous écrire au sujet de toute Scie que vous pouvez vendre ? Nous vous ferons nos meilleures conditions, nous vous dirons quelles promptes expéditions nous pouvons faire et combien notre garantie vous protège entièrement, vous et votre client, contre toute possibilité de perte.

Nous désirons que les marchands français connaissent mieux notre ligne et, en conséquence nous sommes prêts à offrir des escomptes et des profits libéraux sur les Scies qu'ils peuvent vendre.

# Simonds Canada Saw Co., Limited

Manufacture et Bureau Principal :

Rue Saint-Remi et Avenue Acorn,  
MONTREAL, Que.

Bureaux - Succursales :

ST. JOHN, N. B. . . . . VANCOUVER, C. A.



MARQUE DE FABRIQUE.

## PRETS ET OBLIGATIONS HYPOTHECAIRES.—(Suite)

BUREAU D'HOCHELAGA ET JACQUES-CARTIER.—(Suite)

Date	Montant	Taux d'intérêt	Nom du Prêteur	Nom de l'Empréteur	Affectant un ou des lots d'un quartier de Montréal ou autres villes	Nature de l'acte
Février 17	\$ 7000	6	Stanislas Lapiere	Gédéon Vermette	Laurier	Obligation.
do 17	4500	6	Jacques Dagenais	Alfred Dagenais	DeLorimier	do
do 17	2000	6	Hormidas Brouillette et al.	Rosario Côté	St Denis	Prêt.
do 17	2000	6	Mde Vve Onésime Généreux	Mde Dieudonné Leslège	Laurier	Obligation.
do 17	1000	6	Mde Vve Augustin Martin	Delphis Couillard	Maisonneuve	do
do 18	500	6	Horace Dufresne	Honoré St. Jean	Sault au Récollet	do
do 18	3000	6	Charles A. Barbeau	John Nault	Outremont	do
do 18	1500	6	Henriette Levy	Henri T. Levy	St Denis	do
do 18	1500	6	Mathias Clairoux	Joseph Apélard	Verdun	do
do 18	5500	6	Exécuteurs testamentaires de feu Walter Drake	Robert B. Jarvis	Westmount	Prêt.
do 18	52500	6	Le Crédit Foncier Franco-Canadien	Stanislas D. Vallières		
do 18	550	5	Hannah Hardy	Maggie Reid		Obligation.
do 18	600	6	Wilfrid Desparois	Edmond Samson	St Henri	do
do 18	2000	6	Elmiro Bourbonnière et al.	P. L. W. Dupré & Cie.	Papineau	do
do 18	600	6	Charles H. Catelli	Mde Charles W. Kiepert	Outremont	do
do 18	830	7	Napoléon Lebrun	Joseph Chalfoux	Longue Pointe	do
do 18	2000	7	Louis N. Noisieux	J. H. A. Gravel & Cie.		do
do 18	6000	6	Le Crédit Foncier Franco-Canadien	Romuld Laberge	N. Dame de Grâces	Prêt.
do 18	1000	6	Louis Fillatrait	Joseph R. Beauchamp	DeLorimier	Obligation.
do 18	2500	6	Alfred Deschambault	Henri B. Champagne	Hochelaga	do

## Table Alphabétique des Annonces.

Allan, Hills Edge Tool Co. . . . .	48	Findlay & Howard, Ltd. . . . .	41	Mott, John P. & Co. . . . .	18
Allard, Amédée . . . . .	41	Fidelity Phoenix Fire Insurance Co. . . . .	59	Munn Co. . . . .	57
American Can Co. . . . .	19	Gagnon, P.A. . . . .	47	Mutuelle du Commerce . . . . .	59
Asbestos Manufacturing . . . . .	52	Garard, Terroux & Cie. . . . .	47	McArthur & Co., Ltd. (Alex.) . . . . .	56
Assurance Mont-Royal . . . . .	59	Genin, Trudeau & Cie. . . . .	11	McDougall & Co. Ltd. (The R.) . . . . .	50
Aylmer Condensed Milk Co. . . . .	15	Gibb, Alex. . . . .	50	McGregor & Banwell Fence Co. . . . .	56
Baker & Co. (Walter) . . . . .	18	Gilbertsons . . . . .	57	McLaren & Co. (D. K.) . . . . .	36
Banque d'Hochelaga . . . . .	47	Gillett Co. Ltd. (E. W.) . . . . .	20	National Cash Register . . . . .	42
Banque de Montréal . . . . .	47	Giroux, Lucien . . . . .	43	National Licorice Co. . . . .	18
Banque Nationale . . . . .	49	Gonthier, Geo. . . . .	47	New Victoria Hotel . . . . .	43
Banque Molson . . . . .	49	Gould Cold Storage . . . . .	4	Nova Scotia Steel Co. . . . .	52
Banque Provinciale . . . . .	49	Grand Trunk Railway . . . . .	51	Ontario Silver Co. . . . .	57
Bélanger, L. . . . .	43	Gravel, Ludger . . . . .	49	Pagnuelo, Tancrede . . . . .	43
Binette, Jos. . . . .	41	Gravel & Oumet . . . . .	41	Pinchin Johnson & Co. . . . .	56
Boker Co. . . . .	57	Gunn, Langlois & Cie . . . . .	6	Quebec Steamship . . . . .	51
Bovril Ltd. . . . .	7	Hatton & Co. D. . . . .	7	Remington Typewriter . . . . .	53
Bowser, S. F. & Co. . . . .	17	Hôtel Victoria . . . . .	47	Révillon Frères . . . . .	47
Brodie & Harvie . . . . .	12	Hodgson, Sumner Co. . . . .	9	Rolland & Fils, J. B. . . . .	43
Brunet, Jos. A. . . . .	43	Hutton & Co. (James) . . . . .	50	Sherbrooke Scale Co. . . . .	52
Bureau du Shérif . . . . .	12	Imperial Tobacco . . . . .	1	Shurley & Dietrich . . . . .	55
Canada Life Assurance Co. . . . .	59	Imperial Varnish Co. . . . .	52	Simonds Canada Saw Co. . . . .	45
Canada Sugar Refining Co. . . . .	13	International Varnish Co. . . . .	48	Simple Acct. Salesbook . . . . .	54
Canada Wire Goods Co. . . . .	52	Jardine & Co., A. B. . . . .	51	Snap & Co. . . . .	6
Canadian Northern Co. . . . .	51	Jonas & Co., Henri . . . . .	2	Snowdon & Ebbitt . . . . .	8
Canadian Pacific Ry. Co. . . . .	50	Lacaille, Gendreau & Cie. . . . .	18	Sun Life of Canada . . . . .	59
Canadian Sait Co. . . . .	13	Lake of the Woods Milling Co. . . . .	18	Surveyer, L. J. A. . . . .	57
Chauvin, Baker & Walker . . . . .	43	Lamg Packing & Provision Co. . . . .	8	St. Charles Condensed Milk Co. . . . .	15
Cnurch & Dwight . . . . .	15	Lamarre & Cie., W. . . . .	41	St. Lawrence Sugar Co. . . . .	14
Ciceri Co. Ltd. (The Charles) . . . . .	16	La Prévoyance . . . . .	59	Tanglefoot . . . . .	21
Cie. Can. Produits Agricoles . . . . .	36	La Sauvegarde . . . . .	58	Théâtre National . . . . .	49
Cie des Moulins du Nord . . . . .	52	Leonard Bros. . . . .	4	Tippet & Co., A. P. . . . .	15
Clark, Wm. . . . .	12	Leslie & Co., A. C. . . . .	36	Truro Condensed Milk Co. . . . .	17
Connors, Bros. . . . .	20	Liverpool & London & Globe . . . . .	59	Uncle Sam Dressing Co. . . . .	18
Cottam Bart . . . . .	18	London & Lancashire . . . . .	58	Union Mutual Life Ins. Co. . . . .	59
Couiliard, Auguste . . . . .	49	London Guarantee & Accident Co. . . . .	58	Upton & Co., (The T.) . . . . .	12
Dacost Realty Co. . . . .	41	Marlon & Marlon . . . . .	51	Verret, Stewart & Co., Ltd . . . . .	14
Département de l'Immigration . . . . .	55	Massicotte, O. . . . .	41	Wagstaffe Limited . . . . .	11
Dominion Canners Co. Ltd. . . . .	3	Mathewson's Sons . . . . .	9	Watson, Andrew . . . . .	56
Dominion Cartridge, Ltd. . . . .	37	Mathieu (Cie J. L.) . . . . .	17	Western Canada Flour Mills Co. . . . .	4
Dominion Molasses . . . . .	17	Maxwell & Co. (David) . . . . .	48	Western Ass. Co. . . . .	59
Douglass, J. M. & Co. . . . .	5	Metropolitan Life Ins. Co. . . . .	59	Wilkinson, Heywood & Clark . . . . .	48
Dougall Varnish Co. . . . .	50	Montbriand, L. R. . . . .	41	Wilks & Burnett . . . . .	47
Edwardsburg Starch Co. Ltd. . . . .	60	Montreal Biscuit Co. . . . .	12		
Equitable . . . . .	59	Montreal Canada . . . . .	59		
Esinhart & Evans . . . . .	58	Montreal Crockery . . . . .	56		
Fairbank & Co. N. K. . . . .	10	Mooney Biscuit & Candy Mfg. Co. . . . .	18		
Federal Life Assurance Co. . . . .	59	Morrow Screw Ltd., (The John) . . . . .	49		
Fells & Co. . . . .	12				

# BANQUE DE MONTREAL

(FONDEE EN 1817)

CONSTITUEE PAR ACTE DU PARLEMENT

Capital tout payé.....\$14,400,000.00  
Fonds de Réserve..... 12,000,000.00  
Profits non Partagés..... 961,789.11

SIÈGE SOCIAL, MONTREAL

BUREAU DES DIRECTEURS

Le Très Hon. Lord Strathcona and Mount  
Royal, G.C.M.G., G.C.V.O., Président Honoraire  
R. B. Angus, Président.

Sir Edward Clouston, Bart., Vice-Président.  
E. B. Greenshields, Sir William Macdonald,  
James Ross, Hon. Robt Mackay  
Sir Thos. Shaughnessy, K.C.V.O., David Morrice,  
C. R. Hosmer, A. Baumgarten H. V. Meredith,

Sir Edward Clouston, Bart., Gérant-Général.  
H. V. Meredith, Asst. Gér.-Gén. et Gér. à Montréal  
A. Macnider, Insp. Chef et Surlint. des Succursales.  
C. Sweeny, Surintendant des Succursales de la  
Colombie Anglaise.

W. E. Stavert, Surintendant des Succursales des  
Provinces Maritimes

F. J. Hunter, Inspecteur Succursales N. O. et C. B.  
E. P. Winslow, Inspecteur, Succursales Ontario.

D. R. Clarke, Inspecteur Succursales Provinces  
Maritimes et Terre-Neuve.

SUCCURSALES :

144 Succursales au Canada.  
Grande-Bretagne, Londres, Bank of Montreal—  
47 Threadneedle St., E. O. F. Williams Taylor,  
Gérant.  
Etats-Unis, New-York—64 Wall St., R. Y. Hobden  
W. A. Bog et J. T. Molineux, Agents.  
Chicago, Banque de Montréal—J. M. Greata, gér't  
Spokane, Wash., Bank of Montreal  
Terre-Neuve: St. John's, Bank of Montreal  
Birchy Cove, Bale des Isles Bank of Montreal  
Mexico, D. F., Bank of Montreal.

## GEO. GONTHIER

EXPERT COMPTABLE ET AUDITEUR

103 Rue St-François-Xavier  
MONTREAL  
TEL. BELLE, MAIN 3701

Arthur W. WILKS Alexander BURNETT  
**WILKS & BURNETT**  
Comptables, Auditeurs, Commissaires pour  
toutes les Provinces  
Règlement d'affaires de Faillites  
601 BATSSE BANQUE MARCHANDS  
Téléphones { BELL MAIN 5500  
MARCHANDS 849 MONTREAL

## P. A GAGNON

COMPTABLE LICENCIÉ  
(Chartered Accountant)

Chambres 315, 316, 317 Edifice ew-York Life  
11 Place d'Armes, - MONTREAL  
Bell Main 4912

F. ; \$4,037.60. R. H. Barron, N. P.  
(185433)

Rue Durocher; terrain 25 x 100 pds;  
vacant. Lot P. N. O. 32-3-20. Henry  
Blackford à Mde Charles W. Riepert;  
\$1,000. P. C. Lacasse, N. P. (185436)

Rue Durocher; terrain 25 x 102 avec  
maisons. Lots 1-2 S. E. 32-2-57. Jean  
Bte Bisson à J. Arthur David et al; \$6,-  
000. N. Théoret, N. P. (185442)

Rue Durocher; terrain 50 x 100 pds.  
Lot 32-3-17 et 32-4-31. Camille A. Cha-  
pleau à Thomas M. Nairn; \$1,900. H.  
Baby, N. P. (185113)

Rockland; terrain 4369 pds supr.; 1 do  
4368 supr. Lot 39-19 et 20. James E  
Wilder à Thomas M. Nairn; \$3,400. R.  
A. Dunton, N. P. (185112)

Rue Querbes No. 275; terrain 30 x 89  
pds avec maison bois et brique. Lot  
33-142. The Talbot & Allard Lumber  
Co.Co., Ltd. à Paul W. Grande; \$5,000.  
H. Lemire, N. P. (185141)

Rue Querbes; terrain 30 x 89 pds va-  
cant. Lot 33-127 et 129. John Graham  
à Louis Masson; \$2,600. P. C. Lacasse,  
N. P. (185177)

Rue de l'Epé, No. 325; terrain 30 x  
80 pds avec maison briques. Lot 33-183.  
George W. Goodbody à Sydney R. Fraser  
\$6 500. W. B. S. Reddy, N. P. (185138)

Pointe Claire

Lot 1-2 P. 41; terrain 3 x 29 arpents.  
Ovide A. St-Cyr à Mde Joseph W. Blan-  
chet; \$4,000. H. Gohier, N. P. (185129)

Lot P. 8; terrain 60 x 129 pds avec  
maison. Adolphe St-Germain à George  
T. Hartt et al; \$5,000. F. E. McKenna,  
N. P. (185205)

Pointe aux Trembles

Lots 88-498 à 523, 526 à 545, 547 à  
552, 554 à 559, 561 à 580, 582 à 601, 603  
à 608; terrain 231928 pds. Joseph Ver-  
sailles à J. Albert Savignac; \$34,939.20.  
E. Biron, N. P. (185403)

Rue St-Denis; terrain vacant. Lot 85  
138. Jean Versailles à Gabriel Hurtubi-  
se et al; \$1.00 et autres considérations.  
E. Biron, N. P. (185302)

Lots P. de P. S. E. 195; terrain 2 arp.  
x 5 arp. avec maisons et autres bâtisses.  
Wilfrid Reeves à Charles A. Reeves;  
\$15,000. M. G. Ecrément, N. P. (185427)  
Rue St-Denis; terrain vacant. Lot 85-  
186. Donat Laperrière et al à Jean Ver-  
sailles; \$1.00 et autres considérations.  
E. Biron, N. P. (185303)

Rivière des Prairies

Lot 52 et 53. Mde Vve Trefflé David  
à Joseph O. Benoit; \$7,000. R. Larivé,  
N. P. (185249)

Quartier Rosemont

Rue Beaubien; terrain 26 x 82 pds avec  
maison. Lots 210-62 et 63. Mde Gustave  
Lalumière à Mde Morris Brandler; \$2,-  
050. J. A. E. Boileau, N. P. (185343)

Lot 156-1, 2, P. 156-25 et P. 156-26.  
Terrain 46 x 147. Louis Corbell à Hllal-  
re LeSieur Désaulniers; \$2,500. R. H.  
Beaulieu, N. P. (185334)

9ième Avenue; terrain 6750 pds supr.  
Lot 172 830, 831 et 832. The Rosemount  
Land & Improvement Co., à Ernest B.  
Wyatt; \$525. W. H. Cox, N. P. (185101)

Rue Chabot; terrain 45 pds largeur  
avec maison. Lot 153-239. Laurent Dal-

Téléphone Longue Distance No 39  
Magnifiques Salles d'échantillons pour Commis-  
Voyageurs, complètement détachées de l'Hôtel  
**HOTEL VICTORIA**  
J. L. PATENAUDE, Prop.  
Coin Labelle et Ste Anne. - ST-JEROME, P.Q.

# BANQUE D'HOCHELAGA

AVIS DE DIVIDENDE

AVIS est par les présentes  
donné qu'un dividende de deux  
pour cent (2 p.c.) égal au taux  
de huit pour cent (8 p.c.) par  
année sur le Capital payé de  
cette Institution, a été déclaré  
pour le trimestre finissant le 28  
février prochain et sera payable,  
au Bureau-Chef de cette Banque  
et à ses Succursales, le et après  
le Premier Mars prochain aux  
actionnaires inscrits au Registre  
le 15 février prochain.

Par ordre du Conseil de Direc-  
tion,

M. J. A. PRENDERGAST,  
Gérant-Général.

## GARAND, TERROUX & CIE

BANQUIERS ET COURTIERS

116, RUE SAINT-JACQUES, MONTREAL  
EN FACE DU BUREAU DE POSTE

## Trappeurs !

## Chasseurs !

Nous vous offrons les plus hauts  
prix pour tous lots de

## Peaux Vertes

Vous êtes sûrs d'avoir  
chez nous

Traitement loyal,  
Honnête assortiment,  
Prompt paiement.

ENVOI GRATIS de notre Liste de  
Prix

## REVILLON FRERES

134 et 136 rue McGill, Montreal.

## ESSAYEZ

nos Célèbres Peintures Préparées  
de Fabrication Anglaise,

### Marque "FALCON,"

Blanc de Plomb, Minium, etc. Vernis  
pour Peintres de Bâtisses et Pein-  
tres de Voitures.

Notre EMAIL-FALCONITE Blanc,  
nos Emaux Oxydés FALCON,

Nos Peintures Vernis pour Voitures,  
Nos Teintes Vernis LACKERITE, etc.

**WILKINSON, HEYWOOD & CLARK**  
LIMITED

(de LONDRES, Angleterre)

SUCCURSALE  
CANADIENNE 300 Rue Notre-Dame Ouest  
MONTREAL

FRANCIS C. REYNOLDS, Gérant.

## "Tous les Produits "International Varnish" sont vendus en Canis- tres de Pleine Mesure Impériale."

Calculez ce que cela signifie pour le Quincaillier  
en général.

Beaucoup sont prêts à attester sous leur signa-  
ture, que cela signifie une assurance de clientèle—  
un patronage permanent.

*Simplement parce que cela veut dire plus de  
satisfaction et de meilleures marchandises pour  
les clients, au même prix.*

Chaque Produit "International Varnish" porte  
la marque d'une "Qualité Supérieure."

*Elastica, Lacqueret, Satinette, Flattine et Wood  
Stains* — établissent et maintiennent tous votre  
réputation, et vous donnent un profit raisonnable.

Vous pouvez vous attendre en toute confiance à  
des ordres de renouvellement, quand vous spécifiez  
les Produits "International."

**INTERNATIONAL VARNISH CO. LIMITED**

TORONTO

WINNIPEG.

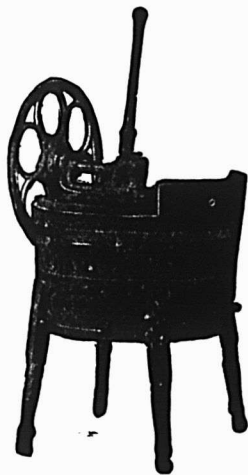

## La Dernière Machine Maxwell

est la "Laveuse Champion à Grande Vitesse." Cette machine ne diffère de la célèbre  
laveuse "Puritan" que par le mécanisme moteur.

## La Laveuse Champion à Grande Vitesse

fonctionne, comme la gravure l'indique, au moyen d'un levier. Ce levier met aussi en  
mouvement le volant qui fait quatre tours à chaque mouvement du levier. La grande  
force d'impulsion de ce volant aide à faire tourner la lessiveuse et fait fonctionner la  
laveuse "Champion" très uniment et très facilement.

C'est sûrement un splendide article de vente.

**David Maxwell & Sons, - St. Mary's, Ont.**

Agence à Montréal, 446-448 rue St-Paul.



Outils à bord tranchant et Marteaux  
en Acier Sheffield, faits par des Ou-  
vriers Canadiens.

Nos marchandises donnent complète satisfaction. Il  
est profitable de les mettre en stock.

**Allan Hills Edge Tool Co.,**  
LIMITED

GALT,

..

..

..

ONTARIO.

# LA BANQUE MOLSON

Incorporée en 1855

Bureau Principal, - - MONTREAL.

Capital payé - - \$4,000,000  
Fonds de Réserve - \$4,400,000

JAMES ELLIOTT, Gérant-Général.  
A. D. DURNFORD, Inspecteur en Chef et  
Surintendant des Succursales.

Succursales dans la Province de Québec :

- Arthabaska
- Bedford, Qué.
- Chicoutimi
- Drummondville
- Fraserville et Rivière du Loup Station.
- Knowlton
- Lachine Locks
- Montréal—
- Rue Saint Jacques—
- Rue Sainte Catherine—
- Maisonneuve—
- Market and Harbour—
- Côte des Neiges
- Saint-Henri—
- Pierreville
- Québec
- Richmond
- Roberval
- Sorel
- Saint-Césaire
- Sainte-Flavie Station
- Saint-Ours, Qué.
- Sainte-Thérèse de Blainville
- Victoriaville
- Waterloo

79 Succursales dans tout le Canada.

Agences à Londres, Paris, Berlin et dans  
toutes les principales villes du monde  
Emission de Lettres de Crédit pour le com-  
merce et lettres circulaires pour voyageurs.

The John Morrow Screw, Limited.  
Ingersoll Nut Co., Limited.  
INGERSOLL, ONT.

Manufacturiers de Vis de Pression et à  
Grosse Tête, Clous pour Engins, Boulons  
d'Accouplement, Ecrous demi finis et finis, de  
haute qualité et de toutes sortes de travaux  
sur Machine à Vis.

Insistez pour avoir la marque MORROW.

## Théâtre NATIONAL

Semaine du 27 FÉVRIER 1911

### MARTYRE

Drame en 5 actes par DESNERY

Coin Beaudry et Ste-Catherine Est.

Le seul théâtre français à Montréal

Maison Fondée en 1870.

## AUGUSTE COUILLARD

Importateur de

Ferronnerie et Quincallerie

Verres à Vitres, Peintures, etc.

Spécialité: Poêles de toutes sortes.

Nos. 232 à 239 rue St-Paul

Voutes 12 et 14 St-Amable. Montréal.

La maison n'a pas de commis voyageurs et fait  
bénéficier ses clients de cette dépense. Atten-  
tion toute spéciale aux commandes par la maille  
Messieurs les marchands de la campagne seront  
toujours servis aux plus bas prix du marché.

bec à Mde Ovila Benoit; \$5,200. A. Gos-  
selin, N. P. (185095)

7ième Avenue. Lots 172-1135 et 1136.  
Eugène Sanregret à Théophile Levasseur  
et al; \$700. R. Lavallée, N. P. (185399)

### Sault au Récollet

Lots 275-5; 277-7; 277-6; 275-4; 273-3.  
Terrain 16631 pds. William Marling à  
John Smith; \$5,000. H. Fry, N. P.  
(185362)

Lot 248-10 à 13; terrain vacants. Mde  
Vve Alexandra Desève à Charles N. For-  
tin et al; \$800. C. Paquet, N. P. (185207)

### Sainte-Anne de Bellevue

Lot P. 319; terrain 64 x 192 pds Ouest;  
190 pds Est; 18 x 120 avec maison. Oly-  
brius Constantineau à Joseph M. Dorion;  
\$6,500. A. Z. Graton, N. P. (185213)

Rue St-Pierre et St-Antoine; ter-  
rain 90 x 54 x 90 pds N. O. Lot P. 183.  
Zénon Legault à Antoine Lague; \$800.  
L. J. Boileau, N. P. (185220)

Maple Ave et Grand Trunk Ave. Lot  
242, 243. P. Deslauriers à Mde Geo. R  
Wilson; \$1,600. L. J. Boileau, N. P.  
(185359)

### Quartier Ste-Cunégonde

Rue Coursol; terrain 22.6 x 80 pds  
avec maisons. Lots 386-51, 52, 53 et 54.  
Arménus Legault à Jean Bte. Dubois  
et al \$15,000. A. Gosselin, N. P. (185247)

### Quartier St-Denis

Rue Marquette, No. 457 et 459; terrain  
17.2 x 118 pds avec maisons. Lots 339-  
538-1. Téléphore Béllisle à Crédit Mé-  
tropolitain Limité; \$2,500. F. S. Mackay,  
N. P. (185344)

Rue Lasalle; terrain 50 x 73 1-2 pds.  
Lot 331-190 et 1-2 N. O. 331-191. Huntly  
R. Drummond à Jean Bte Caron; \$555'  
R. H. Barron, N. P. (185321)

Rue Dufferin, No. 1264 et 1266; terrain  
avec maison à 2 étages (en construction)  
Lot 5-205. Thomas McKeown à Joseph  
Hermann; \$3, 325. J. R. Mainville, N.  
P. (185320)

Rue Labelle; terrain 25 x 110 pds avec  
maisons. Lot 7-232, François-Xavier Gra-  
vel à Mde Charles E. Duquette; \$1,600.  
J. R. Mainville, N. P. (185319)

Rue Chambord, No. 386, 386a et 386b;  
terrain avec maisons. Lot 330-151. Fré-  
déric Groux à Toussaint Brien; \$3,200.  
J. R. Mainville, N. P. (185317)

Rue Huntly, No. 430, 432, 434; ter-  
rain 25 x 100 pds avec maisons. Lot 8-  
534. Joseph J. Séguin à Joseph Hu-  
neault; \$3,375. A. Choquet, N. P.  
(185290)

Rue St-André. Lot 5-524b. Michel  
Galarneau à Michel Péloiseau; \$800. G.  
R. Lighthall, N. P. (185274)

Rue Pointe de l'Étang; terrain 25 x  
67 pds avec maison. Lot 2629-183. Avila  
Gagnon à Joseph W. McCraw; \$805. C.  
E. Germain, N. P. (185257)

Rue St-André; terrain 25 x 87; 25 x  
73 pds. Lot 7-466, 467, 542, 543, 544 et  
545. The St-Denis Land Co. à David F.  
Ball; \$820. W. B. S. Reddy, N. P.  
(185250)

Chemin Côte St-Laurent; terrain 25 x  
104 pds chacun. Lot 287-1 et 2. The Mid-  
land Parkland Co. à Joseph Deschatelets;  
\$765. J. A. Cameron, N. P. (185223)

Rue Rivard No. 584 et 586; terrain 22  
x 70 pds avec maisons. Lot 162-161.  
Alfred Gravel à Alonze Alain; \$3,500.  
L. Bélanger, N. P. (185132)

Rue St-Denis; terrain 22 x 99 pds avec  
maison; lot 162-230 et 165-20. Adélarde Gi-  
guère à Emilien D. Berthelet; \$10,500  
J. A. Mousseau, N. P. (185091)

Rue Shaw; terrain 26 x 82 pds chacun

## LA BANQUE PROVINCIALE DU CANADA

Siège Central: 7 & 9, Place d'Armes,  
Montréal, Can.

Capital Autorisé - - - \$2,000,000.00  
Capital Versé - - - \$1,000,000.00  
Réserve et Surplus - - - \$438,674.48  
au 31 Décembre 1910.

### Conseil d'Administration:

Président: M. H. LAPORTE, de Laporte, Martin  
& Cie. Administrateur Crédit Foncier Franco-  
Canadien.

Vice-Président: M. W. F. CARSLLEY, de la Maison  
en Gros de Carsley, Sons & Co.  
Honorable L. BEAUBIEN, Ex-Ministre de l'Agricul-  
ture.

Monsieur G. M. BOSWORTH, Vice-Président  
"Canadian Pacific Railway Co."

Monsieur ALPHONSE RACINE, de la Maison A.  
Racine & Cie. Marchands en gros, Montréal.

Monsieur L. J. O. BEAUCHEMIN, Propriétaire  
de la Librairie Beauchemin Limitée.

TANCREDE BIENVENU, Directeur-Gérant.  
J. W. L. FORGET, Inspecteur; J. A. TURCOT,  
Assistant-Inspecteur; ALEX. BOYER, Secré-  
taire.

### Censeurs:

Président: Honorable Sir ALEX. LACOSTE, Ex-  
Juge en Chef de la Cour d'Appel.

Sir LOMER GOUIN, Premier Ministre Provincial  
de la Province de Québec.

Docteur E. PERSILLIER LACHAPELLE, Admi-  
nistrateur du Crédit Foncier Franco-Canadien.

### Département d'Épargne

Emission de certificats de dépôts spéciaux à un  
taux d'intérêt s'élevant graduellement jusqu'à 3½  
l'an, suivant termes. Intérêt de 3% sur dépôts  
payables à demande.

### 44 SUCCURSALES DANS LES PROVIN- CES DE QUEBEC, ONTARIO ET NOUVEAU BRUNSWICK.

### Correspondants à l'Étranger:

Etats-Unis: New-York, Boston, Buffalo, Chicago  
Angleterre. France Allemagne. Autriche. Italie

## LA BANQUE NATIONALE

FONDÉE EN 1880

Capital - - - \$2,000,000  
Réserve - - - 1,200,000

Notre service de billets circulai-  
res pour les voyageurs "Travellers  
Cheques" a donné satisfaction à tous  
nos clients; nous invitons le public  
à se prévaloir des avantages que  
nous offrons.

Notre bureau de Paris,

RUE BOUDREAU

7, SQUARE DE L'OPERA

est très propice aux voyageurs  
canadiens qui visitent l'Europe.

Nous effectuons les virements de  
fonds, les collections, les paiements,  
les crédits commerciaux en Europe,  
aux Etats-Unis et au Canada, aux  
plus bas taux.

## EXTINCTEUR

"PARAGON"



Accepté par les inspecteurs  
du gouvernement.

AGENT:

LUDGER GRAVEL

26 Place Jacques-Cartier

MONTREAL



## LES VERNIS de DOUGALL

Sont parfois à la Hausse comme Prix,  
mais jamais à la Baisse comme Qualité.

Les seules gommes avec lesquelles nous pouvons maintenir la qualité distinctive de quelques uns de nos vernis fins ont doublé de prix dans ces dernières années. Nous achetons les meilleures comme nous l'avons toujours fait. Demandez-nous de vous envoyer (gratis) un livre qui vous renseignera sur le problème des vernis.

QUALITÉ ET ECONOMIE EN MATIÈRE DE  
VERNIS ET DE VERNISSAGE.

THE  
**Dougall Varnish Co. Limited.**

305, Rue des Manufacturiers

M. J. S. N. DOUGALL, Président.

Associée avec MURPHY VARNISH COMPANY, des Etats-Unis.

## Ces Pompes donnent Satisfaction à l'Acheteur et au Vendeur.

Si vous vendez les pompes "Armacdee", vous donnerez à votre client la satisfaction que vous aimeriez avoir, si vous achetiez une pompe. Vous n'avez jamais à en reprendre une. Vous recevez rarement une plainte, si jamais on vous en fait une. Cela indique des clients satisfaits, et des clients satisfaits signifient augmentation d'affaires et de profits.

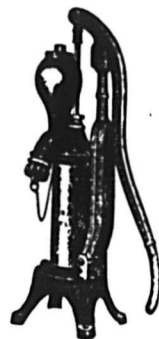

Si vous ne tenez pas cette ligne en ce moment, vous devriez la tenir. Notre nouveau catalogue décrivant complètement chaque ligne de pompes foulantes et aspirantes, sera envoyé gratuitement à toute personne en faisant la demande. Vous devriez l'avoir, et nous vous l'enverrons avec plaisir. Ecrivez dès aujourd'hui.

Ecrivez à

**R. McDOUGALL CO., Limited**  
GALT, CAN.

Pour les Fours, il n'y a pas de meilleures briques que les briques à feu écossaises  
des Marques



OU

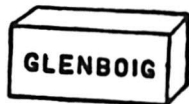

A cause de leurs belles couleurs, ce sont aussi les meilleures pour les constructions où l'on désire produire un bel aspect.

Les principaux marchands de matériaux de construction les tiennent en stock.

Agent de vente du manufacturier :

**ALEXANDER GIBB**

13, RUE ST-JEAN, - - MONTREAL.

## JOSEPH RODGERS & SONS, Limited

Sheffield, Ang.

Evitez les imitations de notre

**COUPELLERIE,**

en vous assurant que cette MARQUE  
EXACTE se trouve sur chaque lame.

Seuls agents pour le Canada :

**JAMES HUTTON & CO., Montréal.**

REGISTERED TRADEMARK



GRANTED 1882

## LE PACIFIQUE CANADIEN

Les trains partent de Montréal :

### DE LA GARE WINDSOR POUR :

BOSTON, LOWELL, a9.00 a.m., a7.45 p.m.  
TORONTO, CHICAGO, a8.45 a.m., a10.00 p.m. et b10.45 p.m., pour TORONTO-NORD.  
OTTAWA, b8.35 a.m., c8.55 a.m., b4.00 p.m., a9.50 p.m., a10.30 p.m.  
SHERBROOKE et LENNOXVILLE, b8.25 a.m., b4.30 p.m., a7.25 p.m.  
HALIFAX et MONCTON, d7.25 p.m.  
ST-JOHN, N.B., a7.25 p.m.  
ST-PAUL, MINNEAPOLIS, a9.50 p.m.  
WINNIPEG, VANCOUVER, a10.30 p.m.

### DE LA GARE VIGER POUR :

QUEBEC, b9.00 a.m., a1.30 p.m., a11.30 p.m.  
TROIS-RIVIERES, b9.00 a.m., c9.10 a.m., a1.30 p.m., b5.30 p.m., a11.30 p.m.  
SHAWINIGAN FALLS et GRAND'MERE, b9.00 a.m., c9.10 a.m., b1.30 p.m.  
JOLIETTE, b8.20 p.m., b9.00 a.m., b5.00 p.m.  
SAINT-GABRIEL, b9.00 a.m., b5.00 p.m.  
OTTAWA, b8.30 a.m., b5.45 p.m.  
SAINTE-AGATHE, a8.45 a.m., (l) 1.45 p.m., b4.00 p.m.  
NOMININGUE, R8.45 a.m., b4.00 p.m.

(a) Quotidien. (b) Quotidien, excepté dimanche. (c) Dimanche seulement (R) Lundi, mercredi et vendredi. (l) Samedi seulement. (d) Quotidien, excepté samedi.

### BUREAU DES BILLETS EN VILLE :

218 rue Saint-Jacques, entre les  
rues Saint-Pierre et McGill.

**GRAND TRUNK RAILWAY SYSTEM**

**Voyagez sur la seule Double Voie Ferrée**

Entre Montréal, Toronto, Hamilton, Niagara Falls, Détroit et Chicago.

Voie double sur tout le parcours. La plus belle voie et le meilleur équipement. Rails d'acier 100 lbs. à la verge. Employés polis et attentifs.

**7 1/2 Hres DE MONTREAL A TORONTO**

**'International Limited'**

(Le train le plus rapide du Canada) Départ de Montréal à 9 a.m., tous les jours pour Toronto et l'Ouest

**QUATRE TRAINS EXPRESS PAR JOUR ENTRE MONTREAL ET TORONTO**

9.00 a.m. 7.30 p.m.  
9.45 a.m. 10.30 p.m.  
Service d'élegants wagons buffet, salon et bibliothèque sur les trains de jour, et nouveaux wagons-lits Pullman sur les trains de nuit.

**MONTREAL-OTTAWA**—Départ à 8.30 a.m., 8.55 p.m., 8.30 p.m.

**MONTREAL - SHERBROOKE - LENOXVILLE**—Départ à 8 a.m., 8.16 p.m., 8.15 p.m. (a) Tous les jours. (b) Tous les jours excepté le dimanche.

**MONTREAL-NEW-YORK**— via D. & H. Co. Départ à 8.50 a.m., 8.20 p.m., 8.40 p.m.

**MONTREAL - SPRINGFIELD ET MONTREAL-BOSTON** via C. V. R. Départ à 8.31 a.m., 8.30 p.m.

**BUREAU DE BILLET EN VILLE**, 130 rue St-Jacques. Tel. Main 6905 ou gare Bonaventure.

Lot 210-62 et 63. The Ross Realty Co., Ltd à Mde Gustave Lalumière; \$500 J. A. Cameron, N. P. (185097)

Rue Cowan; terrain 25 x 110 pds avec maisons. Lot 1-2 S. E. 8-155. Mde Jacobs Levinson à Benjamin B. Lusher; bonne et valable considération. H. Gohier, N. P. (185153)

Rue St-André, No. 1474 et 1474a; terrain 22 x 72 pds avec maison en bois et brique, 2 logements. Lot 325-426. Armand Boyer à Joseph Bigras; \$3,000. L. A. Guilmond, N. P. (185201)

Rue St-Denis; terrain 50 x 103 pds vacant. Lot 209-47. Robert Neville, Jr., à Alexandre H. Audette; \$3,000. F. S. Mackay, N. P. (185414)

Rues St-Hubert et Gascon; terrain 50 x 71 pds. Lots 2630-80 et 81. Wilfrid Nuckle à Roch Bissonnette; \$700. L. Bélanger, N. P. (185416)

Rue Breboeuf; terrain 25 x 80 pds chacun vacant. Lots 329-237 et 238. Ucal H. Dandurand à Théophile Renaud; \$1,064. E. R. Dufresne, N. P. (185450)

Rue Drolet; terrain 40 x 73 pds avec maison. Lot 190-22. Joseph Lafrance à Latour & Guindon; \$4,400. J. A. Bonin, N. P. (185161)

Rue Breboeuf, No. 104 et 104a; terrain 25 x 80 pds avec maison à 2 étages. Lot 7-85. Antoine G. Limoges à Mde Gaspard Bertie; \$2,300. L. Bélanger, N. P. (185210)

Rue St-Denis; terrain 20 x 130 pds avec maison. Lots P. S. E. 8-361 et P. N. O. 8-360. Michel Galarneau à Arthur Contant; \$4,000. J. R. Mainville, N. P. (185366)

Rue Lasalle; terrain 25 x 73.6 avec maison. Lot 12 N. O. 331-203. Joseph Légaré à Arthur Binette; \$3,000. G. Boileau, N. P. (185387)

Rue Chambord, Nos. 537, 539 et 541; terrain 25 x 73.6 avec maison. Lot P. S. E. 331-172. Théophile Charlebois à Xavier Rouleau; \$3,275. J. E. Marclil, N. P. (185394)

**Quartier St-Gabriel**

Rue Charron; terrain avec maison. Lot 3167-62. Le Shérif de Montréal à John Smith; \$2,175. (185253)

Rue Manufacture; terrain 45 x 82 et 86 autre ligne avec maison. Lot 2565. Mde Vve Jean-Bte Désourdis à Godfrol Courville; \$1,800. A. Gosselin, N. P. (185245)

**Quartier St-Henri.**

Rue St-Ferdinand; terrain 35 x 63 pds N. O. 66.2 S. E. Lots P. S. E. 1491 et 1492 et P. N. O. 1486b-2. Daniel Blay à Mde Ovila Mainville; \$7,100. J. Ménard, N. P. (185430)

Rue Lacasse, No. 53 et St-Alphonse; terrain 32 x 76 pds avec maison et autres bâtisses. Lots 1586. Richard Cardinal à Robert Webb; \$2,300. J. P. Trépanier, N. P. (185445)

Rue Ste-Elizabeth du Portugal, No. 135 et 137; terrain 24 x 74 pds avec maisons. Lots 1705-41. Antoine Laurin à Stanislas Primeau; \$2,200. J. P. Trépanier, N. P. (185446)

Parc George E. Cartier; terrain 24 x 90 pds vacant. Lots 1705-259. Séverin Guérin à Daniel Blay; \$1,600. J. P. Trépanier, N. P. (185447)

Parc George E. Cartier; terrain 24 x 90 vacant. Lot 1705-258. Joseph F. Guérin à Daniel Blay; \$1,600. J. P. Trépanier, N. P. (185448)

Terrain 14 x 62 pds avec maison. Lot 22423 et P. 2242-2 et 4. J. Allan Stevenson à Clément Pitre; \$3,000. A. Gosse!n, N. P. (185244)

Terrain 25 x 100 pds avec maison. Lot 1704-292. Jacques Charette à Joseph A.



**LA LIGNE ROYALE.**

**NOUVEAUX VAPEURS A TURBINE A TRIPLE HELICE.**

Absolument les plus modernes.

Navires les plus rapides sur la route la plus courte.

**De HALIFAX et BRISTOL EN HIVER.**

**DEPARTS**

**De BRISTOL : -- 1911 -- De HALIFAX**

22 fév. ROYAL GEORGE 8 mars  
8 mars ROYAL EDWARD 22 mars

Détenteurs de tous les records sur la Route Canadienne.

**Couronnement 22 JUIN 1911**

De BRISTOL De MONTREAL  
20 avril ROYAL GEORGE 3 mai  
4 mai ROYAL EDWARD 17 mai  
18 mai ROYAL GEORGE 31 mai

**La Nouvelle Malle Royale entre le Canada et la Grande-Bretagne.**

Service de réfrigérateur à air froid pour le fret.

Pour Taux de Passagers et de Fret, s'adresser à

Montréal, Guy Tombs ou A. H. Davis, Edifice Banque Impériale, en haut.

**Jardine Universal Ratchet Clamp Drill.**

(Perceuse à Ratchet Universelle de Jardine.)

Employée dans toutes sortes de manufactures pour les réparations urgentes aux machines.

Tous les ateliers de machines et de chemins de fer devraient l'employer

Les constructeurs de ponts, les poseurs de voies ferrées et les ouvriers en constructions métalliques en ont besoin constamment.

**A.B. JARDINE & CO. HESPELER, ONT.**

**PATENTES OBTENUES PROMPTEMENT**

Avez-vous une idée ?—Si oui, demandez le Guide de l'Inventeur qui vous sera envoyé gratis par Marion & Marion, Ingénieurs-Consults. Bureaux : { Edifice New York Life, Montréal, { et 907 G Street, Washington, D. C.

**ALLEZ AUX BERMUDES**

Voyage aller et retour, à partir de \$20

Le vapeur rapide BERMUDIAN à double hélice, 5530 tonnes, partira à 10 a.m., tous les mercredis. Quille double, ventilateurs électriques, télégraphie sans fil.

**ANTILLES**

Le nouveau SS. GUIANA, 3,700 tonnes, le SS. PARIMA, 3 000 tonnes, le SS. KONA, 3,000 tonnes, partent de New-York toutes les deux semaines, à 2 hrs p.m., pour St-Thomas Ste-Croix, S-Christophe Antigua, la Guadeloupe la Dominique, la Martinique, Ste-Lucie, la Barbade et Demerara.

Pour renseignements complets, s'adresser à W. H. Henry, 286 rue St-Jacques, W. H. Clancy, 130 rue St-Jacques, Thomas Cook & Son, 530 rue Ste Catherine Ouest, L. J. Rivet, 13 Boulevard St-Laurent, ou J. G. Brock & Co., 211 rue des Commissaires, Montréal. A. E. Outerbridge & Co 29 Broadway, New-York; Quebec Steamship Co., Québec.

## Peintures qui vous donnent des profits.

Nous avons des peintures qui ne se détérioreront pas entre les mains de votre client. Vous en recueillerez le bénéfice. Tenez un stock de **Floorglaze M. L.**, **Granitino** et **Peinture M. L.** Il faut de bonnes peintures à un marchand pour se faire une clientèle locale. Ce sont les marchands de cette sorte que nous recherchons.

**Floorglaze**, en 27 couleurs, est opaque, hautement fini, résiste à l'usage ou à la température. C'est exactement ce qu'il faut pour la maison, à l'intérieur ou à l'extérieur. Il procure des ventes de renouvellement.

**Granitino** est un fini transparent pour planchers, qui conserve son haut fini et son apparence, malgré la boue, le savon et les marques de talons. Le meilleur à vendre à vos clients. Vous en vendrez davantage.

**Les Peintures M. L.** sont d'un emploi facile, parfaites comme pouvoir de couverture et durables. Spécialement préparées pour un emploi satisfaisant vos clients. Une bonne ligne à vendre.

Bon profit sur les 3 lignes ci-dessus.

Ecrivez-nous pour obtenir les prix faits au Commerce.

**Imperial Varnish & Color Co., Limited.**

6 rue Morse, Toronto.

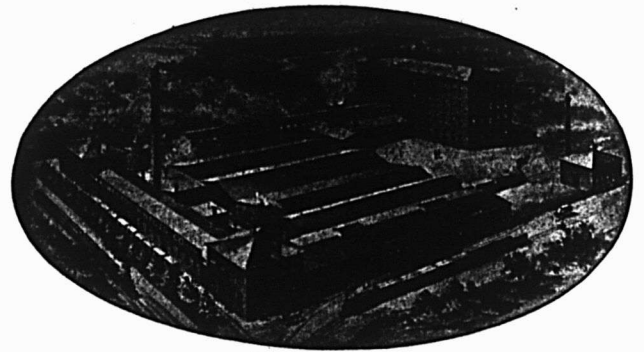

Le seul établissement du genre au Canada.

**The Asbestos Manufacturing Company,**

**LACHINE, P.Q. LIMITED. CANADA.**

Manufacturiers de toutes sortes de Produits en Asbeste.

Avez-vous vu les **BARDEAUX** en ciment à l'Asbeste ?

Ils ne brûlent pas — n'ont pas besoin de Peinture.

DEMANDEZ ECHANTILLONS ET PRIX

**MINES: Bell Asbestos Mines, Thetford Mines,**

ADRESSEZ VOTRE CORRESPONDANCE A

**The Asbestos Manufacturing Company, Limited.**

705, Edifice de la Banque des Townships de l'Est,

**MONTREAL, CANADA.**

**PERFORATED METALS**

Demandes de renseignements sollicitées

Nous faisons des perforations de toute grandeur

sur toutes sortes de métaux.

Nous manufacturons aussi de la Toile Métallique pour tous les buts des Armatures de Béton, des Cribles à Sable, Gravier et Charbon, des Grillage de Fenêtres, des Grillage de Bureaux, Travaux Généraux en Fil Métallique et en Fer,

**Canada Wire Goods Mfg. Co.,**

**HAMILTON**

## Sherbrooke Scale Co.

Manufacturiers de Balances de toutes sortes. Balances pour ménages, une spécialité. Attention particulière apportée aux réparations des Balances à Charbon et à Foin.

Fonderie de Fer et de Cuivre.

Atelier de réparations aux machines en général.

**Rue St-Charles, Sherbrooke, P.Q.**

## NOVA SCOTIA STEEL & COAL CO. LIMITED.

MANUFACTURIERS DE

ACIER en BARRES MARCHAND, MACHINERIE à ROUES, TRANSMISSIONS en ACIER COMPRIMÉ POLI, TOLES D'ACIER jusqu'à 48 pcs de large, RAILS en "T" de 12, 18, 28 et 40 lbs à la verge, ECLISSES, ESSIEUX DE CHARS DE CHEMINS DE FER.

**GROSSES PIÈCES DE FORGE, UNE SPÉCIAITÉ**

Mines de Fer, Wabana, Terre-Neuve.—Mines de charbon, Hauts Fourneaux, Fours à Réverbère à Sydney Mines, N. E.—Laminaires, Forges et Ateliers de Finissage à New Glasgow, N. E.

Bureau Principal: **NEW GLASGOW, N. E.**

## PAPIER POUR MIMÉOGRAPH

Demandez à votre LIBRAIRE la marque "**Northern Mills**" qualité supérieure pour PAPIER A COPIE.

Manufacturée par

**La Compagnie des Moulins du Nord,**

278 rue St-Paul, Montréal.

Dubois; \$3,400. G. Beaudouin, N. P. (185240)

Parc George Etienne Cartier; terrain 24 x 90 pds vacant. Lot 1705-257. Alain Léger à Daniel Blay; \$1,657.50. J. P. Trépanier, N. P. (185230)

Rue Notre-Dame; terrain 24 x profondeur irrégulière, vacant. Lot 1703-115 et 116. Zéphir Leduc à Edouard C. Crevier; \$1,400. H. Gohier, N. P. (185226)

Rue Bourget; terrain 40 x 90 pds avec maisons. Lot 2078. William Barry à Alfred Myre; \$1,800. A. Gosselin, N. P. (185246)

Rue Bourget; No. 42 à 52; terrain 40 x 90 pds avec maisons. Lot 2095. Philisa P. Dulude à Pierre Bilodeau et al; \$7,000. J. E. Marcell, N. P. (185331)

#### Quartier St-Jean Bte.

Rue Boyer; terrain 25 x 100 pds avec maison. Lots 3-249 à 252. Wilfrid Lebel à Almé Lafrenière; \$12,200. E. R. Dufresne, N. P. (185452)

Terrain avec maisons. Lot 8-70. Zéphirain Mayrand à Albert S. McNichols; \$6,500. J. A. E. Boileau, N. P. (185287)

Rue Mitcheson, No 315; terrain 49 x 53, avec maison. Lot pt. S. O. 418. Rebecca Goldstein à Abraham Z. Cohen; \$9,500. L. A. Hart, N.P. (185258).

Rue Berri, terrain 40 x 80 pds, avec maison et autres bâtisses. Lots 15-83, 84, 15-104-83 et 15-104-84. Raoul Larivé à Ex. Test. de feu Emery Lavigne; \$5,000. E. R. Décary, N.P. (185237).

Rue Drolet, No 295; terrain avec maison en brique. Lot 15-547. Jean-Bte. Alfred Alarie à William A. Wood; \$2,400. V. Morin, N.P. (185107).

Rue St-Dominique, terrain avec maison en bois et brique et autres bâtisses. Lot 272. Levi Kert à Esster Chodor; \$5,500. R. H. Barron, N.P. (185142).

Rue St-Hubert, terrain 25 x 109.9 pds., avec maison en pierre et brique. Lots 12-111 et 112, pt. N. O. 12-113. J. Ludger Clément à Jessie M. Jeal; \$19,00. P. C. Lacasse, N.P. (185435).

#### Paroisse St-Laurent

Rue Bénéni. Lots 271-1, 2 et 3. J. C. Rémi, Charest et al à The Montreal Park & Island Railway Co.; \$2,000. R. H. Clerk, N. P. (185232).

Avenue St-Laurent; terrain 47.6 x 60 pds. et 103 pds. profondeur, avec boutique de forge. Lot pt. 429. Josephat Deslauriers à François-Xavier Groulx; \$1,500. C. S. Tassé, N.P. (185083).

Lot 2643-1841. Ovide Lavoie à Ovide Lavoie fils; \$800. J. W. Lavoie, N. P. (185186).

Rue Filiatrault; terrain 70 x sur profondeur du lot. Lot pt. 453. Théophile Migneron à Odilas Crevier; \$700. P. J. B. Crevier, N.P. (185377).

#### Quartier St-Paul

Rue Archibald, terrain 66.4 x 62.10 pds. avec maison. Lot pt. 3407-73. Jean-Bte. Barbeau à Demers et Moreau; \$5,000. L. O. Dauray, N.P. (185254).

Rue Rielle, terrain avec maison. Lot 3986-1. Mrs. Ls. Dupuis à Arthur Hébert; \$2,250. L. E. Héту, N.P. (185364).

Terrain avec maison. Lots 4155-2 et 3. Ovlia Lalonde à J. Victor Mayer; \$2,500. R. H. Beaulieu, N.P. (185119).

1ère Avenue, terrain avec maison. Lots 3930-26 et 27. La Cie des Terrains Suburbains de Montréal à Elisabeth Durancou; \$1,309.51. E. Girard, N.P. (185093).

Itue de l'Eglise, terrain vacant. Lots 3407-190 et pt. 3407-163. Philippe E. Roy à Rév. E. Roy; \$600. R. H. Beaulieu, N. P. (185148).

#### Verdun

Terrain avec amison. Lot 4669-411. Rosario Drouin à Stephen Paul; \$1,350. G. A. Normandin, N.P. (185329).

Rue Claude, terrain 25 x 112.6 pds. chacun, avec maison. Lot 3405-524 et 525. Maurice Gabias à Mde Vve Joseph Polrier; \$2,400. A. Gosselin, N.P. (185094).

Rue de l'Eglise, terrain 50 x 114 pds., vacant. Lots 3405-379 et 380. Fortunat Martin à Joseph P. Dupuis et al; \$2,000. J. U. Meunier, N.P. (185168).

Terrain vacant. Lots 3401-720 et 721. The Canadian Pacific Railway Co., à Elzéar Cardinal; \$816. F. E. McKenna, N. P. (185203).

Rue Church, terrain 30 x 131.6 pds., vacant. Lot 1-2 S. E. 4578. Wilfrid Meloche à Téléphore Sauvé; \$1,209. O. Crépeau, N. P. (185136).

#### Westmount

Rue Montrose, No 4326; terrain 2127 pds., avec maison. Lot 287-26. Thomas P. Howard et al à Mde. Donald W. Ross; \$7,500. R. H. Clerk, N.P. (185328).

Chemin Belvedere, terrain 7300 pds. Lot pt. S. O. 374-63. Thomas W. Lamb à Mde. Donald W. Ross; \$5,110. R. H. Clerk, N.P. (185327).

Rue Elm, No 426, terrain 20 x 105 pds., avec maison. Lot 374-1-38. Norman Wight à James Ereaux; \$1 et autres valables considérations. R. H. Clerk, N. P. (185325).

Rue Dorchester, No 4211; terrain 25 x 90 pds., avec maison. Lot pt. 384-4. Albert F. Holland à Louis Holstein; \$7,500. J. A. Cameron, N.P. (185293).

Rue Western, No 4951, terrain 18 x 27 x 82.6 x 83 pds., avec maison. Lot 208-50d-1. Duncan McLennan à Walter Chalk; \$6,500. J. A. Cameron, N.P. (185291).

Le Fait que le

# DACTYLOGRAPHIE REMINGTON

Dure plus longtemps que tous les autres, fait admis universellement, est une preuve concluante de sa qualité supérieure, car la DUREE est la qualité qui détermine la VALEUR.

Un service absolument satisfaisant est garanti à chaque acheteur du Remington.

Remington  
Typewriter Company

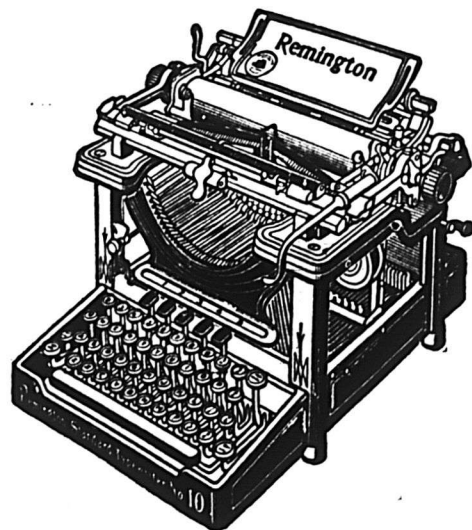

Nouveaux Modeles 10 et 11

Systemes s'adaptant à vos affaires.

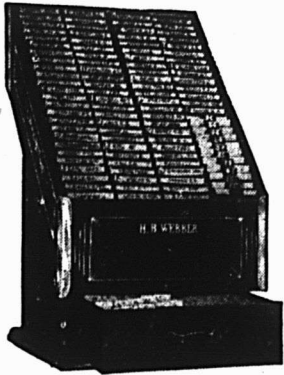

Grandeur pour 100 livrets, le couvercle enlevé, montrant l'arrangement alphabétique des livrets.

LES VOICI:

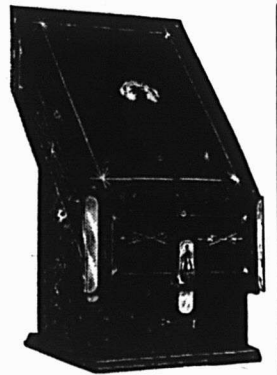

Grandeur pour 100 livrets, le couvercle réuni au cabinet par une serrure.

*Désirez-vous un Systeme a Cartes-Index ?*

*Désirez-vous un Systeme a Feuilles Détachables?*

Désirez-vous un Système dans lequel le compte de chaque client est tenu dans un livre séparé—un livre duplicata numéroté de 1 à 50 — grâce auquel le client obtient, avec chaque achat, une feuille duplicata, indiquant le montant total qu'il doit, et portant le même numéro que l'original? Vous conservez ce dernier dans le livre comme pièce à l'appui.

Rappelez-vous que, quel que soit le système que vous devriez employer dans votre commerce, nous vous le fournissons, et ce sera en outre un système à l'épreuve du feu.

Nous avons passé 20 ans à manufacturer des systèmes pour les affaires à crédit et c'est pourquoi nous disons que nous savons que nous avons quelque chose qui vous épargnera du temps et de l'argent.

Il ne vous en coûtera rien de vous renseigner.

Dites-nous ce qu'est votre commerce et combien de comptes vous avez et laissez-nous vous donner des renseignements complets.

**The Simple Account Salesbook Co.,**

*Seuls Manufacturiers. Manufacturan aussi des livres à souche pour comptoirs de magasins.*

4000, rue Depot. - Fremont, Ohio et Hartford, Conn., E. U. A.

## Le Prix Courant

organe du commerce Canadien-Français.  
Journal le mieux fait—le mieux renseigné,  
Ayant la plus grande CIRCULATION,  
lu par la meilleure classe des marchands.  
Annoncez dans le *Prix Courant*. Tous renseignements donnés sur demande. :-

80 rue St-Denis, Montreal.

Rues Westmount, Victoria; terrain 50. 2 x 100 pds. 5691 sup. 5698 pds. sup., 5702 pds. sup.; supr. totale 22779 pds. Lots 217-13, 14, 15 et 16. Ex. test. de feu Isaire Hurtubise à Isaac Collins; \$9,111.50. M. Loranger, N.P. (185105).

Rue Belmont; terrain 39 x 112.1 pds., N. O., 112.3 pds. S.E., avec maison. Lot pt. 227-16-3. James Kerr à Herbert M. Stanway; \$12,718.50. H. Fry, N. P. (185151).

Rue Victoria, terrain 25 x 131.1 1-2 pds. S. E., 131.3 N. O., vacant. Lot 1-2 N. O. 215-39. Thomas S. Crossley à Arthur Jones; \$1,239. H. Fry, N.P. (185152).

Rue Prince Albert, No 536; terrain 24. 2 x 119 pds., sup. totale 2515 pds., avec maison. Lots 214-100 et 208-101. Isaac Collins à Frank C. Wolever; \$7,000. J. Fair, N.P. (185212).

## La Construction

Semaine terminée le 18 février 1911

Pendant la semaine sous revue il a été accordé 37 permis de construction au lieu de 28 la semaine précédente. Si le nombre des permis est plus grand, le coût probable des constructions et des réparations est moindre; il ne s'élève qu'à \$51,023 comparativement à \$140,510 la semaine terminée le 11 février, ce qui était déjà un chiffre peu élevé.

Les permis pour réparations sont de 10 pour un coût total probable de \$8,598. Il y a également 1 permis pour construc-

tion d'un hangar, pour \$300; 2 permis pour magasin, devant coûter respectivement \$500 et \$300; 2 permis pour entrepôt au coût \$500; 1 permis de \$225 et \$700; 1 permis pour entrepôt au coût de \$500; 1 permis pour construction d'un four au prix de \$700 et enfin 20 permis pour maisons comportant ensemble 40 logements pour une valeur approximative de construction de \$39,200. Il n'a pas été délivré, comme on peut le voir de permis pour aucune construction importante.

Voici la réparation des des permis par quartier:

Emard, 2 permis . . . . .	\$3,800
Hochelaga, 5 permis . . . . .	8,225
Laurier, 3 permis . . . . .	4,000
Notre-Dame de Grâces, 4 permis . . . . .	8,000
Papineau, 1 permis . . . . .	1,500
Ste-Anne, 1 permis . . . . .	700
St-Denis, 6 permis . . . . .	8,200
St-Georges, 1 permis . . . . .	200
St-Henri, 1 permis . . . . .	3,000
St-Jacques, 3 permis . . . . .	4,300
St-Jean Baptiste, 3 permis . . . . .	1,640
St-Laurent, 2 permis . . . . .	1,100
St-Louis, 3 permis . . . . .	2,358
Ste Marie, 2 permis . . . . .	4,000

### Permis de construire à Montréal

118.—Rue Gilford, quartier St-Denis, 1 maison, 3 logements, 3 étages, 3e classe; coût prob. \$3,500. Prop. Jos Lefrançois 326 Chambord.

119.—Rue Berri, quartier St-Denis, 1 Hangar, 1 étage, 3e classe; coût prob. \$300. Prop. Julien Bernard, 674 Beau-dry.

120.—Rue Prince Arthur, quartier St-Laurent, répar. à 1 entrepôt; coût prob. \$100. Prop. E. Johnson, 106a St-Famille.

121, 122, 123, 124.—Grand Boulevard, quartier Notre Dame de Grâces, 4 maisons, 4 logements, 2 étages, 3e classe; coût prob. \$3,000. Prop. Chs. Lewis, 120 Grand Boulevard.

125, 126, 127.—Rue St-Hubert, quartier St-Denis, 3 maisons, 6 logements, 3 étages, 3e classe; coût prob. \$3,900. Prop. O. Lafortune, 1703 St-Hubert.

128 Rue Comte et Alma, quartier Laurier, 1 maison 2 log. 3 étages, 3e classe coût prob. \$2,000. Prop. Jos. Pelletier, 3 Cherrier.

129.—Rue Berri, quartier St-Jacques, répar. à 2 logements, bâties à 4 étages, 2e classe; coût prob. \$1,500. prop. Ant. T. Lawrence, 102 Sherbrook eOuest.

130.—Rue Dumont, quartier Papineau, 1 maison, 2 logements, 2 étages, 3e classe coût prob. \$1,500. Prop. A. Lepain, 1177 Simard.

131 Rue Drolet, quartier St-Jean Bte, répar. 1 log., bâtisse 2 étages, 2e classe; coût prob. \$240. Prop. W. A. Wood, 295 Drolet.

132.—Rue Aylwin, quartier Hochelaga, 1 maison, 3 logements, 3 étages, 3e classe; coût prob. \$3,000. Prop. Patrick Dunn, 403 Aylwin

133.—Rue De Fleurimont, quartier St-Denis, 1 magasin, 1 étage, 3e classe; coût prob. \$500. Prop. Payette & Frère, 2169 St-Hubert.

134.—Rue Davidson, quartier Emard, 1 maison, 1 log., 2 étages, 3e classe; coût

## SCIES MAPLE LEAF

Nos Scies sont trempées au moyen d'un procédé secret.

Satisfaction garantie.

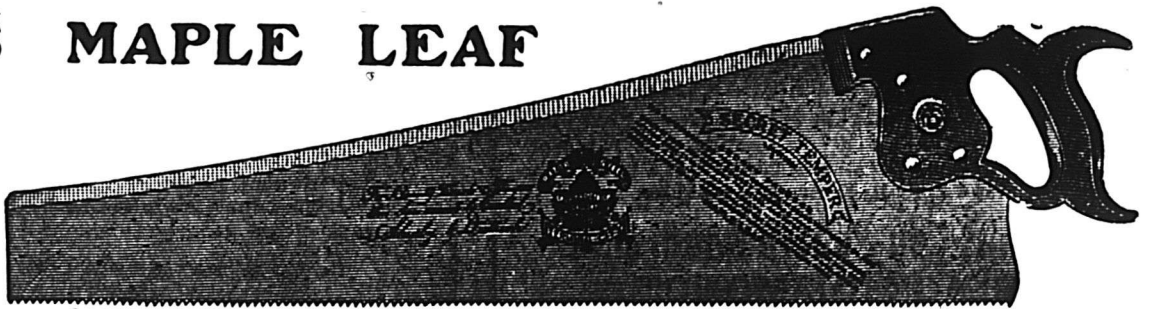

THE MAPLE LEAF SAW WORKS  
SHURLY-DIETRICH CO., LIMITED, Galt, Ont.

Choix de Fermes Mélangées pour culture de grains, laiterie, élevage du bétail.

Des renseignements complets seront envoyés gratuitement sur demande adressée à

**W. D. SCOTT,**  
SURINTENDANT  
de l'Immigration.  
OTTAWA, - Canada.

## L'Ouest du Canada

offre une Terre Libre, le sol le meilleur, le Climat le plus Beau et des Chances de Succès sans Egaux.

Sommaire des Règlements concernant les Terres du Nord-Ouest Canadien.

**T**OUTE personne, qui est le seul chef d'une famille, ou toute personne mâle âgée de plus de 18 ans, peut acquérir comme homestead un quart de section de terre disponible du Dominion, dans le Manitoba, la Saskatchewan et l'Alberta. Le postulant doit se présenter en personne à l'Agence ou Sous-Agence des Terres du Dominion pour le district. Une entrée par procuration peut être faite dans toute agence, sous certaines conditions, par le père, la mère, le fils, la fille, le frère ou la sœur de celui qui se propose d'acquérir un homestead.

**Devoirs.** — Six mois de résidence sur la terre et de culture chaque année pendant trois ans. Un homme ayant un homestead peut habiter à neuf milles de son homestead sur une ferme d'au moins 80 acres qu'il possède en propre et occupée par lui, ou par son père, sa mère, son fils, sa fille, son frère ou sa sœur.

Dans certains districts, un homme occupant un homestead et dans de bonnes conditions, a la prérogative d'acheter avant d'autres un quart de section le long de son homestead. Prix, \$3.00 l'acre.

**Devoirs.** — Il doit résider pendant six mois, chaque année, et au cours de six ans, à partir de la date d'entrée de son homestead (y compris le temps requis pour obtenir la patente de homestead), et cultiver 50 acres en plus.

Un homme ayant un homestead, dont les droits au homestead sont expirés, et qui ne peut pas obtenir une préemption, peut prendre un homestead acheté, dans certains districts. Prix, \$3.00 l'acre.

**Devoirs.** — Il doit résider six mois, chaque année pendant trois ans, cultiver cinquante acres et ériger une maison d'une valeur de \$300.00

Superficie cultivée en ble dans le Manitoba, la Saskatchewan et l'Alberta.

Années.	Acres.
1902 . . . . .	2,665,864
1903 . . . . .	3,284,086
1904 . . . . .	3,378,301
1905 . . . . .	3,881,199
1906 . . . . .	5,013,544
1907 . . . . .	4,898,286
1908 . . . . .	5,624,000
1909 . . . . .	6,878,000

On s'attend à ce que l'année 1910 offre une autre forte augmentation de superficie en culture.

# IDEAL ELASTIC BARB WIRE

Mis en  
Rouleaux  
de 80  
Perches



Fabriqué  
avec du Fil  
dur d'acier  
à ressort  
bien ondu-  
lé, et  
fortement  
galvanisé.

Un nouveau Fil Barbelé, coûtant un Tiers de moins que tout autre, et bien supérieur en tous points.

Ce Fil Barbelé est fait avec du Fil dur d'Acier à ressort de la meilleure trempe, est très fortement galvanisé, avec comme résultats: force et durabilité.

Ses Barbes sont Courtes et Pointues, espacées de 4 pouces, ne peuvent ni glisser, ni tourner sur le fil, et peuvent être placées dans la direction choisie, de préférence "perpendiculairement." De cette manière, le danger de mutiler ou de blesser votre bétail est beaucoup moindre, et celui-ci ne peut ni traverser ni écraser la clôture.

Fabriqué avec du Fil dur d'acier à ressort No. 12.

Fortement galvanisé, et ondulé également.

Assez fort pour tous les usages.

Manufacturé par

**THE MCGREGOR BANWELL FENCE CO.**

LIMITED

WALKERVILLE . . . ONTARIO  
MONTREAL . . . CANADA



Toujours mis sur le  
marché en Pleines  
Mesures Impériales.

Vos clients reçoivent dollar pour dollar la valeur de leur argent, quand vous leur vendez les Produits Minerva.

Vous avez l'assurance d'une clientèle satisfaite, permanente, ce qui signifie augmentation de profits.

Voilà pourquoi vous devriez favoriser les

## Peintures et Vernis "MINERVA"

Vous pouvez garantir absolument chaque boîte de Produits Minerva et être parfaitement sûr que son contenu répondra à tout ce qui est prétendu à son sujet.

Faites des ingrédients les meilleurs et les plus purs que l'on puisse obtenir, les Peintures Minerva sont les meilleures que l'intelligence et l'argent puissent produire.

Fiez-vous pour le succès de votre commerce de peintures à la qualité Minerva—elle est sûre.

Ecrivez aujourd'hui pour connaître la proposition Minerva et la liste des prix faits aux marchands.

**PINCHIN, JOHNSON & CO., (Canada) Limited**

377-387, Avenue Carlaw,

TORONTO, Ont.

Maison fondée en Angleterre en 1834.

## Feutre et Papier

N'IMPORTE QUELLE QUANTITÉ

Toitures Goudronnées (Roofing) prêtes à poser, 2 et 3 plis.  
Papiers de Construction. Feutre à Doubler et à Tapisser  
Produits de Goudron. Papier à Tapisser et à Imprimer.  
Papier d'Emballage Brun et Manille.

Fabricants du Feutre Goudronné  
"BLACK DIAMOND"

**ALEX. McARTHUR & CO., Limited**

83, rue McGill, MONTREAL

Manufacture de Feutre pour Toitures: Rues du Havre et Logan.  
Moulin à Papier, Joliette, Qué.

## LES CHEVAUX

en mauvais état sont simplement ramenés à leur pleine capacité de travail, quand on les nourrit de

### MOLASSINE MEAL

Cet aliment améliore la digestion, prévient et guérit les douleurs intestinales, diarrhées et toux et améliore remarquablement les Robes.

POUR MATIERE A LIRE ET PRIX,  
S'ADRESSER A

**ANDREW WATSON**

SEUL IMPORTATEUR

91 Place d'Youville, MONTREAL

## POURQUOI NE PAS AUGMENTER VOTRE COMMERCE AU COMPTANT ?

NOTRE PLAN DE PRIMES DE SERVICES DE TABLE LE FERA.

Pensez à ce que c'est que de donner à vos Acheteurs au Comptant

"UN BEAU SERVICE DE TABLE GRATUIT."

Quelque chose dont tous se servent tous les jours, et qui, par conséquent, est une publicité permanente pour votre magasin.

DEMANDEZ DES RENSEIGNEMENTS.

The Montreal Crockery Co., Limited

1693 Avenue Papineau

MONTREAL, P. Q.



prob. \$3,500. Prop. Dr A. A. Audet, 138 Davidson.

135.—Rue Amherst, quartier St-Jacques, 1 magasin, 1 étage, 3e classe; coût prob. \$300. Prop. B. Montesano, 239 Sanguinet.

136.—Ave. Laval, quartier St-Louis, répar. 1 log., bâtisse à 2 1-2 étages, 3e classe; coût prob. \$500. Prop. W. J. Stack, 261 Laval.

137.—Rue Cuvillers, quartier Hoche-laga, 1 écurie, 2 étages, 3e classe; coût prob. \$225 prop. F. Keys, 1900 Ontario.

138.—Carré Sir George Etienne Cartier, quartier St-Henri, 1 maison, 3 log., 3 étages, 3e classe; coût prob. \$3,000. Prop. L. Bolduc, Sir Geo. E. Cartier Sq.

139, 140.—Rue St-Dominique, quartier Laurier, 2 maisons, 4 logements, 2 étages, 3e classe; coût prob. \$2,000. Prop. F. Bertrand, 2250 Labelle.

141.—Rue Cadieux, quartier St-Louis, répar., 2 log. bâtisse à 3 étages, 2e classe; coût prob. \$358. Prop. L. Schartz, 861 St-Laurent.

142.—Rue Hoche-laga, quartier Hoche-laga, 1 maison, 3 log., 3 étages, 3e classe; coût prob. \$2,500. Prop. Léon Pelletier, 255 Cartier.

143.—Rue University, quartier St-Georges, répar. 1 écurie, bâtisse à 2 étages, 3e classe; coût prob. \$200. Prop. W. Wray, 113 University.

144.—Rue Ste-Catherine Est, quartier St-Louis, répar. 2 log., bâtisse à 2 étages, 3e classe; coût prob. \$1,500. Prop. J. A. Perras, 53b St-Antoine.

145.—Rue St-Hubert, quartier St-Jacques, répar. 1 log., bâtisse à 3 étages, 3e classe; coût prob. \$2,500. Prop. Frères Ordre St-François, 39 Seymour.

146.—Hôtel de Ville, quartier St-Jean Bte., 1 four, 2e classé; coût prob. \$700. Prop. A. Robitaille, 1235 Hôtel de Ville.

147, 149 rue Frontenac, quartier Ste-Marie, 2 maisons, 6 logements, 3 étages, 3e classe; coût prob. \$4,000. Prop. E. Martel, 573 Frontenac.

150.—Rue Montgomery, quartier Hoche-laga, 1 maison, 2 logements, 2 étages, 3e classe; coût prob. \$2,000. Prop. O. Bernier 270 Montgomery.

151.—Rue Dorchester Ouest, quartier St-Laurent, répar. 4 logements, bâtisse à 4 étages, 2e classe; coût prob. \$1,00. Prop. J. Shalinsky, 121 Dorchester.

152.—Ave Springland, quartier Emond 1 maison, 1 log., 1 étage, 3e classe; coût prob. \$300. Prop. J. T. Pernian, 29 Springland Ave.

153.—Rue Aylwin, quartier Hoche-laga, 1 entrepôt, 2 étages, 3e classe; coût prob. \$500. Prop. A. Larose, 327 Aylwin.

154.—Rue St-Dominique, quartier St-Jean-Baptiste, répar. 2 log., bâtisse à 2 étages, 3e classe; coût prob. \$700. Prop. J. W. Crevier, 1325 St-Dominique.

LES TOLES GALVANISEES, MARQUE

GILBERTSON'S

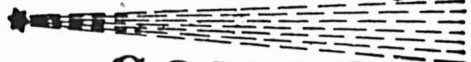

COMET

sont entièrement garanties quant à la qualité; elles sont bien galvanisées et à double joint.

Ligne que l'on peut tenir avec satisfaction et profit. Les prix sont corrects.

SEUL AGENT DE VENTE AU CANADA:  
ALEXANDER GIBB,  
13, RUE ST-JEAN, MONTREAL.

RASOIR "RADIUM" de H. BOKER & CO.



Affilé par les ouvriers les plus habiles tous experts dans leur partie. La matière, la main d'œuvre et le fini de ces Rasoirs sont parfaits; chaque Rasoir est garanti durer la vie d'un homme. Demandez notre Brochure Gratuite "Some Pointers for Gentlemen who shave themselves."

(Quelques Indications pour les Hommes qui se rasent eux-mêmes.)

McGILL CUTLERY CO., Regd.  
Boîte Postale, 266, Montréal

Ontario Silver Co., Limited,

NIAGARA FALLS, Canada.

MANUFACTURIERS OF

Cuillers, Fourchettes, Couteillerie, et Articles en Plaqué.

DEMANDEZ NOTRE CATALOGUE ET NOS COTATIONS.



Quincaillerie de tous genres. Serrures Incrochetables, Etc

L. J. A. Surveyer,

Importateur Direct.

52, Boulevard St-Laurent, MONTREAL.

60 YEARS' EXPERIENCE

PATENTS

TRADE MARKS DESIGNS COPYRIGHTS & C.

Anyone sending a sketch and description may quickly ascertain our opinion free whether an invention is probably patentable. Communications strictly confidential. HANDBOOK on Patents sent free. Oldest agency for securing patents. Patents taken through Munn & Co. receive special notice, without charge, in the

Scientific American.

A handsomely illustrated weekly. Largest circulation of any scientific journal. Terms for Canada, \$3.75 a year, postage prepaid. Sold by all newsdealers.

MUNN & Co, 361 Broadway, New York  
Branch Office, 625 F St., Washington, D. C.

St Laurent.—Dufresne, Eustache, restaurant.

St Paulin.—Villemure & Cie., F., mag. gén.

Curateurs

Bromptonville.—Désautels, J. & J. J. Griffith, à W. F. Pope.

D'Israël.—Gagnon, J. P. E., à Bégin & Cie.

Montréal.—Desmarteau, Alex., à J. A. Beaudoin, cigares.

Desmarteau, A., à B. Malo, épiciers.

McD. Hains, J., à Stovold & Fils, tailleurs.

Vinet & Dufresne à Paquin, Jos., marchand.

St-Amour, Nap. à Securities Selling.

Dissolutions de Sociétés

Lauzon.—Lemelin & Cie., J. P., mdses. sèches, etc.

Lévis.—Michaud & Cie., P.-J.-F. Lemieux continue, mdses. sèches.

Montréal.—Bélisle & Frère, plombiers.

Bourduas & Cie., chaussures.

Caron & Surprenant, plombiers.

Caverhill Learmont & Cie. J. B. Learmont & G. Caverhill, ferronneries.

Cerat & Hogue, ajusteurs.

Corbeil & Frère, épiciers.

Desnault & Fittes, forgerons.

Frisco Café. Fing Man Yen continue.

Guilbault, Desparois & Garneau. Succ.

Guilbault, Desparois & Cie. Ltd.

Imperial Readoscope Amusement Co.

Kaplan & Freedman.

La Cie. de Fournaise l'Eclair.

Langeiler & Brochu, Agts. Mfrs.

Montreal Motor School.

Orkin & Co. Succ. J. M. Orkin & Co. Ltd.

Vipond & Cie. Geo.-G. Vipond continue.

Sutton.—Boright & Safford. F. L. Safford continue.

Brome County Product Co.

Zip Mfg. Co. Mfrs. savons.

Fonds à Vendre

La Tuque.—Daveluy & Fils.

Montréal.—Lavigne, Jos., mdses sèches. Stovold & Fils, tailleurs.

Outremont.—Talbot-Allard Lumber Co.

St Casimir.—Tessier, J. H., hôtel.

Ste-Thérèse de Blainville.—Brennan, W. P., mag. gén.

Sherbrooke.—Ever Rest Spring Bed Co.

Fonds Vendus

Montréal.—Lake Labelle Navigation Co. Malo, B., épiciers.

Perry James, chaussures.

Rochelle.—Hudon, Firmin.

Windsor Mills.—Therrien, Désiré, épiciers.

Incendies

Farnham.—Elms, C. L., épiciers, etc.

Montréal.—Damien, A. J., cartes postales, tabacs, etc.

Diamond, Benjamin, habits.

East End Emporium, merceries.

Grootman, Jos., cordonnier.

Kenwood, W. H., express.

Stubina, Jos., tailleur.

Nouveaux Etablissements

Château Richer.—Rhéaume & Cie., viandes.

Montréal.—Beauchamp & Bourassa, comptables, etc.

Beaudin & Cie.

Belvin & Cie., contracteurs.

Canadian Press Association.

Chazalon & Cie, épiciers.

Cosmopolitan Cafe.

Compagnie Générale d'Arbitrage.

Cotton Prints, Ltd.

Cummings & Laberge, Agts. immeubles.

Délisle & Cie., tabacs.

Demers, J. A., ferronneries.

Renseignements Commerciaux

PROVINCE DE QUEBEC

Cessions

Montréal.—Campeau, A.V., plombier.  
Armand, jr., chapeaux et fourrures.  
Norton Ralph, salle à diner.  
Rhéaume, Jérémie, poèles, etc.  
Québec.—Lesage, J. A., chaussures.  
St-Jome de Kennebec.—Létourneau, J. E., marchand.



Dubois & Marcell, épiciers.  
 Factories Insurance Co.  
 Ford Motor Co. Ltd.  
 Garlock Packing Co.  
 General Arbitration Co.  
 Home Life Association.  
 Hughes Heim & Co.  
 International Gully & Mrg. Co.  
 Knapp Co. Ltd.  
 Lajoie, Bouvier & Lafrenière, vues animées.  
 Lambert & Frère, bois.  
 La Cie. d'épicerie, Ltée.  
 Lebeau & Cie.  
 Lewis & Badgley, agents.  
 Lune Rousse, vues animées.  
 Morrison & Dagnall, fournisseurs pour plombiers et constructeurs.  
 Montreal Bag & Metal Co.  
 Mutual Profit Realty Co. Ltd.  
 Musicians International Club.  
 National Fire Proofing Co. Ltd.  
 National Smallwares Co.  
 Perchard, H. L., agents manufacturiers.  
 Perron & Joncas, tailleurs.  
 Press Service Bureau.  
 Protector Underwriters of Hartford, Conn.  
 Reber Hunt & Cie.  
 Rosetti & Cie., F.  
 Sabbath & Cie., bijoutiers en gros.  
 Suter, C. R., mfr. bijoux.  
 Ste-Marie & Cie., peintres et bouchers.  
 United Sales Co., agts. mfrs.  
 Québec.—Garneau & Cie., contracteurs généraux.  
 Lacahna, Rosario, bijoutier.  
 Turcotte, L. P. J., agt. comm.  
 Paquet & Cie., agts. comm.  
 National Medecine Co.

PROVINCE DE QUÉBEC

COUR SUPERIEURE

ACTIONS

Défendeurs	Demandeurs	Montants
<b>Côte St-Michel</b>		
Collerette, Ovide . . .	Fortin, Elz.	100
<b>Epiphanie</b>		
Girard, J. B. Trefflé, N.P. . .	La Banque d'Hochelega	300
<b>Lachine</b>		
Simpson, Wm.		
Simpson, Geo.		
Simpson Bros. . .	Boom, H. W.	190
<b>Limollou</b>		
Laeunesse, Jos. . .	Dion, J. A. E.	211
<b>Molson Park</b>		
Leroux, Pierre . .	Molson, J. E.	101
<b>Saint-Laurent</b>		
Dufresne, François . .	Lespérance Emery	144
<b>Ste-Julienne</b>		
Rleudeau, Jos. . .	La Banque d'Hochelega	1591
<b>Vareennes</b>		
Brien, Eugène de dit Desrochers	épse de Charles Lussier . .	Campbell & Bedard 100

COUR SUPERIEURE

JUGEMENTS RENDUS

Défendeurs	Demandeurs	Montants
<b>Hérouxville</b>		
Richard, J. H. . .	Frigon, C. E.	3080
<b>Jonquières</b>		
La Cie Vaillancourt		
Perron Inc. . . .	Tooke Bros Ltd	254

Téléphone Main 553.

**ESINHART & EVANS**  
 Agents principaux

**SCOTTISH UNION & NATIONAL INSURANCE COMPANY OF EDINBURGH**

**GERMAN AMERICAN INSURANCE COMPANY, NEW YORK**

et Courtiers Généraux d'Assurance.

Argent à prêter sur Biens Fonciers, aux taux courants les plus bas. Demande directe sollicitée.

BUREAU:  
 EDIFICE LAKE OF THE WOODS,  
 39 RUE ST-SACREMENT,  
 MONTREAL.

Les bonnes moeurs et la morale sont des amies jurées et de fermes alliées.— (Watts).

**London Guarantee & Accident Co. Limited.**

BUREAU PRINCIPAL A  
**TORONTO.**  
 D. W. ALEXANDER,  
 Gérant.

EMET des Polices protégeant les Employeurs contre les responsabilités publiques et générales, des Polices couvrant les responsabilités visées par l'Acte de compensation aux Ouvriers, et des Polices Couvrant l'Assurance des Automobiles et des Attelages.

**ASSUREZ-VOUS**  
 DANS  
**LA SAUVEGARDE**

10 PARCE QUB Ses taux sont aussi avantages que ceux de n'importe quelle compagnie.

20 PARCE QUB Ses polices sont plus libérales que celles de n'importe quelle compagnie.

30 PARCE QUB Ses garanties sont supérieures à la généralité de celles des autres compagnies.

40 PARCE QUB La sagesse et l'expérience de sa direction sont une garantie de succès pour les années futures.

50 PARCE QUB Par dessus tout, elle est une compagnie canadienne-française et ses capitaux restent dans la province de Qué pour le bénéfice des nôtres.

Siège social: 7 PLACE D'ARMES, MONTREAL

**Points-aux-Trembles**  
 Belleau, Adrien . . Williams & Wilson 237

**Saint-Lambert**  
 Lallemand, Edouard . Leclerc, Jos. 4e et

**St-Laurent**  
 Thoret, J. Arthur, N. P. . . Verdun, Alph. lière et  
 Dufresne, Eustache . . Bernier, Jos & Co. 373

COUR DE CIRCUIT

JUGEMENTS RENDUS

Défendeurs	Demandeurs	Montants
<b>Beaurivage</b>		
Lorion, A . .	Pesant, B. dit Sans cartier	9
<b>Berthierville</b>		
Nadeau, S., Jr., . . . .	Galibert, P.	17
<b>Coteau du Lac</b>		
Jacobs, Jos . . . .	Read, C. A. renv	
<b>Huberdeau</b>		
Hungerford, E. A. . .	Dion, P. S.	28
<b>Labelle</b>		
Duncan, W. W. . . .	Paine Ltd, (J. Bruce)	26
<b>Lachine</b>		
Rondeau, Eug. . . . .	Poirier, A.	68
<b>Longueuil</b>		
Gauthier, A. . . . .	Comtois, Ed.	6
Morin, Art. . . . .	Pagé, D. (De)	13
<b>Maisonneuve</b>		
Rhémaume, M. . . . .	Corbell, F. X.	22
Morin, Art. . . . .	Charbonneau, A. (de)	35
Clark, Wm. . . . .	Léonard, L.	32
Routhier, E. . . . .	Rivet, E.	93
Huberth, Wm. . . . .	Hebert, A.	8
<b>Ste-Anne de Bellevue</b>		
Noel, Alex. . . . .	Beaudoin, J.	4e c.
<b>St-Léonard Port Maurice</b>		
Corbell, J. B. . . . .	Pesant, B. dit Sans cartier	71
<b>St-Pierre</b>		
Bertrand, G. . . . .	Gauvin, E.	41
<b>St-Timothée</b>		
Leduc, Alf. . . . .	Cohen, D. renv.	
<b>Trois-Rivières</b>		
St-Jean, M. . . . .	Chabot, L. A.	15
<b>Verdun</b>		
Town of Verdun . . .	Pion, J. B.	50
<b>Westmount</b>		
Jadobs, Jos. . . . .	Kane, P. renv.	

**THE LONDON AND LANCASHIRE LIFE ASSURANCE COMPANY LIMITED**

Emet des Polices d'Assurance-Vie à des Taux Modérés sur Plans des plus Attractifs.

Pour renseignements, écrivez à  
**B. HALBROW**  
 Gérant Général au Canada  
 164 rue St-Jacques - MONTREAL