

PAGES
MANQUANTES

LE PRIX COURANT

(THE PRICE CURRENT)
REVUE HEBDOMADAIRE

Commerce, Finance, Industrie, Assurance, Propriété Immobilière, Etc.

EDITEURS :

LA COMPAGNIE DE PUBLICATIONS COMMERCIALES
(The Trades Publishing Co.)
25, Rue Saint-Gabriel, - MONTREAL
TELEPHONE BELL MAIN 2547

ABONNEMENT	MONTREAL ET BANLIEUE - - \$2.50	PAR AN.
	CANADA ET ETATS-UNIS - - 2.00	
	UNION POSTALE - - FRS 20.00	

Il n'est pas accepté d'abonnement pour moins qu'une année complète.

L'abonnement est considéré comme renouvelé si le souscripteur ne nous donne pas avis contraire au moins quinze jours avant l'expiration, et cet avis ne peut être donné que par écrit directement à nos bureaux, nos agents n'étant pas autorisés à recevoir de tels avis.

Une année commencée est due en entier, et il ne sera pas donné suite à un ordre de discontinuer tant que les arriérés ne sont pas payés.

Nous n'accepterons de chèques en paiement d'abonnement, qu'en autant que le montant est fait payable au pair à Montréal.

Tous chèques, mandats, bons de poste, doivent être faits payables à l'ordre de :

"LE PRIX COURANT"
Nous nous ferons un plaisir de répondre à toutes demandes de renseignements. Adressez toutes communications simplement comme suit :

LE PRIX COURANT, Montréal.

LES TIMBRES DE COMMERCE

Les compagnies de timbres de commerce font beaucoup de bruit avant de rentrer dans le néant dont elles n'auraient jamais dû sortir. C'est le chant du cygne.

Leurs menaces de réclamer des dommages-intérêts au gouvernement et d'en appeler de la loi votée à la dernière session: leur vantardise à proclamer que les timbres de commerce ressusciteront, ou plutôt ne mourront pas, sont des coups de grosse caisse qui ne trompent personne.

Les timbres de commerce sont morts et la date de leur enterrement final est irrévocablement fixée au 1er novembre.

LES ALIMENTS ET LA MORTALITE EN ETE

Le chiffre de la mortalité a été exceptionnellement élevé pendant la période des fortes chaleurs que nous venons de traverser. Ce sont les enfants surtout qui succombent pendant les jours caniculaires, c'est donc sur la santé des enfants qu'il faut principalement veiller en ce moment.

Le lait et les aliments de toute nature doivent être l'objet d'une surveillance attentive en tout temps, mais plus particulièrement pendant l'été. La ville n'a pas suffisamment d'inspecteurs pour l'examen des aliments; ils ont trop de travail à faire pour que l'inspection soit suffisante, complète.

Néanmoins, la semaine dernière, il n'en a pas moins été saisi 2242 livres de matières alimentaires impropres à la consommation, sans compter les saisies de viandes aux abattoirs.

Nous recommanderions volontiers, à cette saison surtout, de veiller attentivement aux fruits. Les fruits verts dont les enfants sont très friands, sans doute parce qu'ils ont pour eux l'attrait du fruit défendu, sont responsables de bien des maux et de bien des décès. Par fruits verts, nous entendons ici ceux qui

ne sont pas mûrs, ceux qui ont été récoltés avant le temps et n'ont aucune qualité comestible. Ces fruits sont responsables de bien des indigestions, de nombre de cas de dysenterie qui se sont terminés d'une manière fatale, surtout chez les enfants.

ASSOCIATION DES MANUFACTURIERS CANADIENS

L'assemblée annuelle des membres de l'Association des Manufacturiers Canadiens aura lieu dans la Cité de Québec les 18, 19 et 20 septembre prochain.

Les conventions de cette association ont toujours eu d'excellents résultats au point de vue des intérêts de l'industrie et des industriels du Canada.

Celle qui se tiendra prochainement à Québec fera bien certainement époque dans l'histoire de l'Association. Le voyage en Europe d'un grand nombre de manufacturiers, membres de l'Association, n'aura pas été sans profit pour l'avenir de nos industries. Les manufacturiers ont étudié, observé, appris pendant leur séjour en Grande-Bretagne et sur le Continent européen. Nous en aurons sans aucun doute la preuve dans les travaux de la prochaine convention.

Nous ne saurions trop engager nos lecteurs qui font partie de l'Association des Manufacturiers Canadiens, à assister à la prochaine convention.

ASSOCIATION DES BOUCHERS

L'Association des Bouchers de Montréal a tenu le 25 juillet son assemblée régulière bi-mensuelle sous la présidence de M. Jean Lamoureux.

Comme d'habitude, l'assistance était des plus nombreuse. M.M. les Bouchers méritent certainement des éloges pour l'assiduité avec laquelle ils assistent aux séances de leur société. Parmi les membres présents nous avons remarqué: M.M. Jos. Deneault, Pierre Bédard, H. Lambert, A. Prévost, H. Beauséjour, James Smith, J. T. Martel, G. Dompierre, H. Geoffrion, Adolphe Larose, Jos. Lapalme,

Jos. Guy, Alphonse Papineau, Onésime Patenaude, Narcisse Pageau, N. Richot, Arthur Leduc, Félix St-Onge, Herm. Poitras, etc., etc.

Après l'expédition des affaires de routine, il a été procédé à l'admission des nouveaux membres suivants: M.M. Ad. Corbeil, C. Daniel et L. de Montigny.

Les candidatures de M.M. O. Lesieur, Donat Poitras et E. Dionne furent ensuite proposées.

L'assemblée est alors saisie du cas de M. Emery Smith, marchand de peaux et de suifs. Ce commerçant se plaint, de la manière dont il est traité par la Cie des Abattoirs de l'Est qui lui refuse un local pour emmagasiner temporairement le suif qu'il achète des bouchers. Après avoir écouté les griefs de M. Smith, l'assemblée passe une résolution en sa faveur demandant à la sus-dite compagnie de lui procurer un local où il puisse emmagasiner temporairement les suifs qu'il achète et charge le secrétaire-correspondant d'écrire à ce sujet au gérant de la Cie des Abattoirs de l'Est.

On s'occupe ensuite de questions relatives au pique-nique annuel devant avoir lieu les 8 et 9 août et qui d'ores et déjà promet d'être un grand succès.

L'assemblée s'ajourne.

RESULTATS DES CONCOURS DU PIQUE-NIQUE DE L'ASSOCIATION DES EPICIERIS DE MONTREAL

Ainsi que nous l'avions annoncé dans notre précédent numéro nous publions aujourd'hui le résultat des concours du pique-nique de l'Association des Epicieris de Montréal.

No 1. — Course de 100 verges, ouverte aux présidents de comités. Vainqueurs, 1, M. A. E. Landry; 2, J. D. Boileau; 3, E. Beaudoin; 4, J. A. Beaudry; 5, P. Daoust. Prix: No 1, statut de bronze, [L. Chaput, Fils et Cie]; 2, horloge, [Christie, Brown & Cie]; 3, sacoche, [Christie, Brown & Cie]; 4, cabaret en argent, [S. E. Ewing & Sons]; 5, lampe de salon, [Christie, Brown & Cie].

No II. — Tug-of-war, ouvert aux épi-

ciers, membres de l'association et aux marchands de Cornwall.

Les 12 Montréalais furent vainqueurs.

Des prix au nombre de 12, furent donnés par la compagnie Red Rose Tea.

No III. — Course de 100 verges, ouverte aux hommes gras, pesant plus de 200 livres. Vainqueurs: 1, T. F. Slattry; 2, E. Beaudoin; 3, Ed. Daoust; 4, T. Bergeron; 5, L. J. Déziel. Prix: 1, Saladier, [James Harper]; 2, Sucrier en argent, [Lacaille Gendreau et Cie]; 3, Es. de Poudre à Pâte Vienna, [S. H. et A. S. Ewing]; 4, cruche de vinaigre, [Munderloh et Co.].

No IV. — Course de 100 verges, ouverte aux délégués officiels de la fédération des Commerçants Détailliers de la Cité de Montréal. Vainqueurs: 1, J. A. Maynard; 2, J. A. Beaudry; 3, P. Daoust; 4, P. Bruneau; 5, N. Chartrand. Prix: 1, Cs. de Cognac, Jules Robin, [John Hope]; 2, Cs. Spécial Rye-Whiskey, [Gooderham & Warth]; 3, Cs. de Vin St-Léon, [F. X. St-Charles & Cie]; 4, les Vins de Fruits Monserrat, [Evans & Sons].

No V. — Course de 100 verges, ouverte aux commis-épiciers. 4 prix. [Nous regrettons de ne pouvoir donner tous les prix et noms des généreux donateurs, nous sommes obligés de nous limiter, vu l'heure avancée]. Les vainqueurs. MM. A. Gauvreau, D. Ferguson, W. Cantin, A. Riopel.

No VI. — Course ouverte aux jeunes garçons, au-dessus de 12 ans. 4 prix. Vainqueurs. Alb. Daoust, D. Gaulin, H. Delisle, A. R. Beaudoin.

No VII. — Course aux aiguilles, ouverte aux dames et aux jeunes filles. Vainqueurs: Mme Edward, Mlle Emma Lévesque, Mme V. Raby.

No VIII. — Course de 100 verges, ouverte aux membres des comités. Vainqueurs: E. P. Lalonde, A. Laurendeau, A. E. Landry, J. A. Doré, et nombre d'autres courses dont nous publierons le résultat plus tard.

Concours de danse. — Dames et messieurs vainqueurs et prix: 1, Madame Ed Daoust [un porte-parapluie avec glace] et M. Ed. Daoust [Malle de toilette]. 2, Mme Robet, [jardinière en argent] et M. J. B. Berthiaume, [un set de rasoirs]. 3, Mme E. Poupert, [lunette d'opéra] et M. A. Laurendeau, secrétaire de l'Association [une canne].

Concours de tir. — Epiciers seulement. Vainqueurs et prix. 1, M. A. Laurendeau, [fusil à deux coups] offert par le "Prix Courant", 25 points. 2, M. P. Bruneau, [set à thé en argent], 19 points. 3, J. A. Séguin, [caisse de vin clair]. Les concurrents devaient tirer cinq coups à 60 pieds du but à atteindre.

Procession. Noms de ceux qui ont mérité des prix pour leur voiture de livraison. Vainqueurs: MM. J. M. de Repen-

tigny, E. Champagne, R. St-Denis, M. Lussier, [de St-Henri], Martel, M. Vaillant, [Lamarre et Vaillant].

Concours du savon Confort ouvert aux dames. Vainqueurs et prix. 1, Mme Rhodes, [montre en or]; 2, Mesdames A. Laurendeau et Brodin, [chacune une montre en argent]; 3, Mme Hagardy, [une montre en gun metal]; 4, Mesdames Sérasin et Dupuis, [chacune un vase à biscuits en argent]; 5, Mme Fry, [Horloge]; 6, Mme Lalonde, [cadran].

GAGNEZ DU TEMPS

C'est un bon exercice à entreprendre que de vous étudier vous-même avec soin et de savoir combien de petites choses, pendant la journée, viennent diminuer votre capacité de production. Notez, pendant une semaine, le nombre de minutes que vous perdez pendant les heures de travail, puis faites disparaître la cause de ces pertes. Surveillez votre tempérament, votre énergie et votre santé chaque jour et, si vous n'êtes pas au mieux, considérez ce que vous faites en dehors des heures de travail qui puisse diminuer votre capacité pour le travail; alors passez vos soirées d'une manière différente. Il est souvent plus important de bien régler le temps qu'on passe en dehors des affaires que le temps qu'on dépense à travailler, dit "System".

Il y a un grand nombre de règles générales pour employer le temps systématiquement; mais il y a, pour gagner du temps, des occasions plus marquées et plus spécifiques d'adopter de meilleures méthodes en affaires comme, par exemple, de disposer avec ordre toutes choses sur un pupitre, que l'employé peut adopter de sa propre initiative et sans l'assistance du patron.

Coupez court à tous les mouvements inutiles dans votre travail; de très petites choses prennent fréquemment beaucoup de temps. Comme exemple de ce que nous voulons dire, l'auteur de ces lignes s'est assis à côté du pupitre d'un homme qui travaillait vite et constamment. Cet homme semblait d'abord opérer de telle manière que chaque minute de son temps était employée à un travail productif. Mais il avait fréquemment à ouvrir le tiroir du milieu de son bureau et, chaque fois qu'il le faisait, il devait pousser son fauteuil en arrière en se servant de ses deux mains; puis il devait également se renverser de manière à pouvoir ouvrir son tiroir pour y prendre une épingle, un tampon, un élastique ou tout ce dont il pouvait avoir besoin, puis il avait à fermer son tiroir et finalement à ramener son fauteuil vers le bureau. Pourquoi n'avait-il pas une chaise sans bras; ou bien, pourquoi ne mettait-il pas ses ustensiles à une place plus convenable?

PIQUE-NIQUE DES BOUCHERS.

Nous rappelons à MM. les membres de l'Association des Bouchers que le Pique-Nique Annuel de leur Société aura lieu pendant deux jours, les 8 et 9 août au Parc De Lorimier.

Rien n'a été négligé pour faire de cet événement un grand succès; les attractions seront plus nombreuses que de coutume.

Les personnes désirant de plus amples renseignements sont priées de s'adresser au président, M. Jean Lamoureux, 1607 et 1609 rue Ontario.

LA TAXE SUR LES OPERATIONS DE BOURSE

C'est à partir du 1er août que la loi imposant une taxe sur les transferts d'actions, de bons et d'obligations sera mise en vigueur.

Le gouvernement a nommé le percepteur de cette taxe qui sera acquittée au moyen de timbres apposés sur les certificats et à leur défaut sur les livres de transfert.

Le percepteur, M. Daniel Bergevin, aura son bureau dans la bâtisse du Board of Trade.

Voici le texte de la loi qui sera mise en vigueur le 1er du mois prochain:

1. Pour subvenir aux besoins du service public, il est imposé, conformément aux règles ci-après, une taxe sur toute vente, transport ou cession faite ou mise à effet dans la province, d'actions [shares], d'obligations [debentures], d'actions obligations, [debenture stock], ou de bons [bonds] émis par toute corporation ou compagnie.

2. Cette taxe sera prélevée au moyen de timbres adhésifs, frappés suivant les lois de cette province et notamment en conformité des dispositions des Statuts refondus concernant les timbres, et suivant tout arrêté en conseil passé ou qui pourra être passé à ce sujet.

3. Le montant des timbres qui seront apposés sera de deux centins par chaque cent piastres et fraction de cent piastres de la valeur au pair des actions, obligations, actions-obligations, ou bons vendus, transférés ou cédés.

4. Dans le cas où la preuve de telle vente, transport ou cession consistera dans une entrée faite dans un livre ou registre tenu dans la province par la corporation ou compagnie, les timbres seront apposés, au moment de l'entrée, sur la page du livre, ou registre sur laquelle est faite l'entrée, aussi près que possible de cette entrée.

Dans le cas où telle vente, transport ou cession se fera par simple tradition ou remise d'un certificat ou de la valeur, ou lorsque le livre ou registre de transfert de la corporation ou compagnie sera tenu hors de la province, une

Notre Prime

Nous venons de compléter l'expédition de nos montres-primés à ceux de nos abonnés auxquels nous devions cette prime depuis déjà quelques jours. Si par hasard nous en avons oublié quelques-uns, ce qui est possible, vu le grand nombre de demandes, nous prions ceux qui auraient pu être oubliés de vouloir bien nous adresser immédiatement leur réclamation par carte postale.

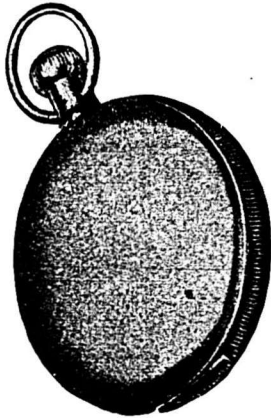

Nous cesserons, d'ici à quelques jours, d'offrir cette montre à nos anciens abonnés; il est donc urgent pour ceux qui ne se sont pas encore mis en règle avec nous de nous expédier le montant du compte que nous leur avons envoyé et nous leur adresserons immédiatement notre prime.



Nos abonnés de la ville ont maintenant tous reçu leurs comptes, et nous les

prions de vouloir bien se mettre en règle avec nous, car autrement nous nous verrions obligés à bref délai de rayer leurs noms sur notre liste d'abonnés, si le montant du compte envoyé n'était pas réglé.

Ceux qui ont déjà reçu notre prime, ne tarissent pas d'éloges. On en trouvera le témoignage dans les deux lettres prises au hasard que nous reproduisons ci-dessous.

ST-ROCH DE L'ACHIGAN,
24 Juillet 1905

MESSIEURS,

J'ai l'honneur d'accuser réception de votre jolie Montre donnée comme prime aux abonnés de votre Journal. C'est certainement une prime d'une valeur telle qu'aucun Journal n'en a encore donné, et vaut bien le montant de l'abonnement. Veuillez en accepter mes sincères remerciements.

J'ai l'honneur d'être Messieurs,

Votre tout respectueux

ALFRED RIVET.

SAINTE-SCHOLASTIQUE, 24 Juillet 1905

LE PRIX COURANT,
Montréal.

MESSIEURS,

Je vous offre mes remerciements pour la prime que vous m'avez envoyée. Je suis très satisfait.

Votre serviteur.

F. RAYMOND.

Adressez tout simplement :

"LE PRIX COURANT"

MONTREAL, CANADA.

note sera préparée de la vente, transport ou cession par le vendeur ou cédant, sur laquelle les timbres seront appelés à payer 10 pour cent où cette note sera signée; et cette note devra mentionner les noms des parties, le nombre et la valeur au pair des actions ou valeurs auxquelles se rapportera la note, le nom de la corporation ou compagnie qui les aura émises, et le lieu et la date de la signature de cette note.

5. Les timbres seront, dans tous les cas, fournis et apposés par le vendeur ou cédant, à moins que la vente, le transport ou la cession ne soit faite par un courtier, dans lequel cas le courtier apposera lui-même les timbres et pourra en recouvrer le coût du vendeur ou cédant.

6. Immédiatement après avoir été apposés, les timbres seront oblitérés par la personne qui les aura apposés, de manière qu'ils ne puissent valablement servir de nouveau, en écrivant, en encre, sur chacun d'eux, les jour, mois et année de l'oblitération.

7. Aucune vente, transport ou cession visée par les dispositions précédentes, sur la quelle la taxe imposée par cette loi n'aura pas été payée ne sera légale, valide ni obligatoire.

Nulle corporation ou compagnie ne pourra faire une entrée, ou permettre qu'il soit fait une entrée, dans un livre ou un registre sous son contrôle, d'aucune telle vente, transport ou cession, à moins que les timbres, au montant requis, ne soient apposés au moment où l'entrée est faite.

En outre, la personne en défaut encourra une pénalité n'excédant pas cinq cents piastres, laquelle sera recouvrée avec dépens par action ordinaire au nom de Sa Majesté, devant la Cour Supérieure.

8. Aux fins de constater si la taxe imposée par la présente loi a été payée, le trésorier de la province pourra autoriser par écrit un officier de son département, ou toute autre personne, à examiner les livres et documents de toute corporation, ou compagnie; et toute personne s'opposant à cet examen encourra la pénalité édictée par la section 7 de cette loi, laquelle sera recouvrable de la manière y prescrite.

9. Le lieutenant-gouverneur en conseil pourra faire, remplacer et abroger tous règlements qu'il croira nécessaires à la mise à exécution des dispositions de cette loi, lesquels entreront en vigueur à compter de leur publication dans la "Gazette Officielle de Québec".

Personnel

M. L. E. Geoffrion, de la maison L. Chaput, Fils et Cie, est parti jeudi pour affaires à Toronto et Buffalo. Il sera de retour mardi ou mercredi, le 2 août.

LE MARCHE DE L'HUILE DE LIN

La situation du marché de l'huile de lin est bien embrouillée; les broyeurs de graine de lin n'ont aucun profit en ce moment, nous assure-t-on, à continuer leurs opérations et, pour certains d'entre eux, s'ils n'avaient des contrats à remplir pour la livraison de tourteaux de lin, ils préféreraient fermer leurs usines.

La récolte en graine de lin est grandement déficitaire, le fait semble avéré, la question des prix de l'huile de lin dépendra en grande partie des stocks reportés de la dernière campagne.

Voici ce que dit, à propos de la situation, le "New-York Commercial":

Les manufacturiers de peinture, de pré-larts et de linoléum de cette ville et du voisinage commencent à craindre que leur commerce ne devienne bientôt peu profitable à cause des avances continuelles dans les prix de l'huile de lin, qui est la matière principale entrant dans la manufacture de leurs produits. L'avance sans précédent qui s'est produite dans les prix de la graine de lin, d'où l'huile de lin est tirée, a déjà forcé trois grandes manufactures d'huile de lin à suspendre leurs opérations dans le district de Buffalo; car elles ne pouvaient pas se procurer les quantités de graine de lin nécessaires à un prix raisonnable, parce que le marché avait été accaparé par une puissante compagnie.

Depuis quelque temps, les bruits courent que la American Linseed Co., le plus grand producteur d'huile de lin, examinait l'opportunité qu'il y aurait pour elle à prendre le contrôle du marché de graine de lin et, maintenant, des bruits sont mis en circulation, de tous les côtés, dans le district local qui fabrique l'huile de lin, à l'effet que cette grande corporation aurait réussi à arriver à son but. Toutefois, les officiers de cette compagnie refusent de discuter les bruits qui circulent. Les conditions qui règnent sur le marché de la graine de lin ont certainement aidé à un tel accaparement, car la récolte indienne a complètement fait défaut, tandis qu'un manque considérable est rapporté dans la récolte de l'Argentine.

La réduction de la production étrangère a donc forcé les broyeurs de graine de lin à dépendre presque entièrement de la récolte domestique et, comme les demandes de tous les broyeurs domestiques sont plus grandes que l'offre, une avance modérée dans les prix pouvait naturellement être attendue. Les avances récentes dans les prix de la graine de lin ont toutefois été loin d'être modérées et leur importance même montre clairement qu'un accaparement tout au moins partiel ou même complet a été effectué dans les quantités que l'on pouvait se procurer.

De \$1.24 le boisseau, prix normal, le prix de la graine de lin a été avancé constamment jusqu'à \$1.48 le boisseau et on s'attend chaque jour à d'autres fortes avances. Les trois usines indépendantes, situées dans le District de Buffalo, qui viennent d'être forcées de fermer leurs portes à cause du prix élevé de la graine de lin, sont les usines Spencer Kellogg, Mann Bros., et Hauenstein. Les propriétaires affirment qu'ils ne pourront pas reprendre leurs opérations avant que la nouvelle récolte de graine de lin ne soit disponible et l'on craint que, vers septembre ou octobre, alors que la nouvelle récolte aura été moissonnée, la compagnie qui contrôle maintenant le marché n'ait accaparé absolument et complètement le marché. Buffalo est le plus grand centre de broyage de la graine de lin dans le pays et Milwaukee est considéré comme le second. On croit généralement maintenant qu'une nouvelle avance dans les prix de la graine de lin forcera les broyeurs indépendants de cette dernière ville à fermer leurs usines.

Les consommateurs d'huile de lin, principalement les manufacturiers de peinture, de pré-larts et de linoléum qui pouvaient, il y a deux semaines, se procurer leurs approvisionnements d'huile crue en lots de cinq barils à 51c. le gallon, doivent payer maintenant 53c. et 54c. par gallon pour des quantités similaires; tandis qu'ils sont obligés de payer 55c. et 56c. par gallon pour l'huile de lin bouillie, qui jusqu'à il y a quelque temps, ne coûtait que 53c et 54c. par gallon. Comme on s'attend à ce que d'autres avances soient faites avant la fin de la semaine, tant en huile crue qu'en huile bouillie, ces manufacturiers craignent qu'ils ne soient forcés bientôt de fermer leurs établissements.

POUR LES EMPLOYÉS DE MAGASINS

Perte d'énergie pendant la chaleur.

C'est une plainte très-commune que celle du manque d'entrain pendant la saison chaude. Quelquefois c'est un effet de l'indolence ou du manque de force de caractère, mais le plus souvent c'est dû à la diminution de vitalité ou au gaspillage de l'énergie. Il y a bien des manières de produire cet état physique dit le "Shoe and Leather World". Quelques jeunes gens pensent que, leurs habitudes et leur genre de vie n'ayant rien de répréhensible, tout est pour le mieux. Il n'est pas possible de commettre une erreur plus grande. Les relations sociales et les amusements sont d'excellentes choses lorsqu'elles viennent en temps convenable; mais lorsqu'il y a excès, elles peuvent être en opposition directe avec le but qui leur est assigné. Il vaut

Automobiles Decauville

La voiture
de choix
des
Connaisseurs

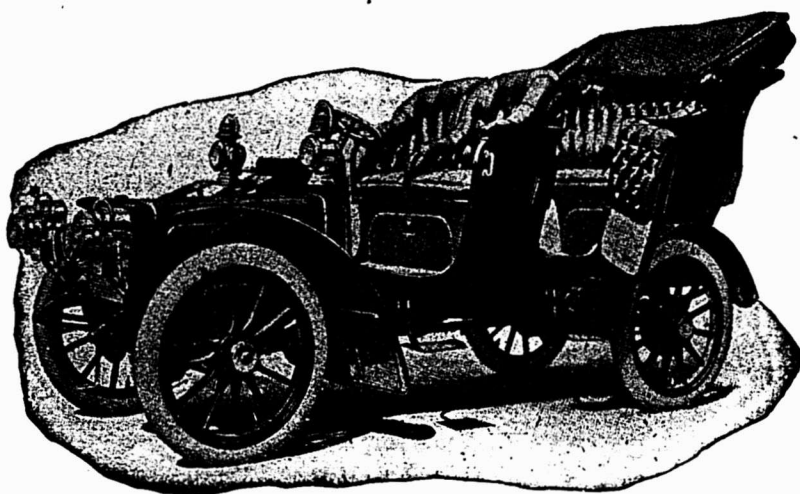

Garantie
pour
365 jours

Les Machines les plus parfaites au monde.

Tous ceux que cela intéresse devraient venir les voir au

Victoria Skating Rink

ENTRÉE PAR LA RUE STANLEY, EN
ARRIÈRE DE L'HOTEL WINDSOR. . .

Livraison Immediate.

Canadian Motor Car Company

draît mieux supprimer les engagements qui vous retiennent tard la nuit, s'ils doivent nuire à vos affaires, et sont cause que vous vous traînez au bureau le lendemain matin, la tête lourde, avec le désir de voir arriver la fin de la journée au lieu de la commencer.

Il y a une différence énorme dans votre travail suivant que vous vous mettez à l'ouvrage chaque jour avec votre énergie et toutes vos facultés intactes, que vous y mettez tout votre esprit ou que vous sentez qu'il n'y a là que la moitié de vous-même, que vous commencez votre tâche alerte et plein d'enthousiasme, ou languide et indolent, de sorte qu'il n'est pas possible que vous fassiez une bonne journée de travail consciencieux.

Exercices physiques. — Un des meilleurs antidotes à l'état décrit ci-dessus est un bon emploi du temps et des exercices physiques en abondance. Certains jeunes gens, principalement à la ville, prennent tant d'intérêt aux parties de baseball et autres jouées entre l'équipe locale et des équipes étrangères, qu'ils n'ont pas le temps de prendre eux-mêmes l'exercice qui leur conviendrait. S'asseoir sur un banc d'une tribune, peut-être sous les rayons d'un soleil brûlant et faire des vœux pour l'équipe locale, tout cela peut avoir en soi un élément d'excitation; mais comme exercice physique, cela ne vaut pas une partie de billes. C'est probablement là une des choses qui sont responsables de la dégénérescence physique observée dans les villes.

Si l'armée des commis et employés de bureau faisait partie d'un club de canotage ou de tennis, ou s'ils sortaient et se livraient à un exercice quelconque, un grand bien en résulterait tant pour eux-mêmes que pour leurs patrons. On peut trouver en grande variété des exercices physiques convenables pour chaque saison et qui comportent un emploi des forces à tous les degrés. Allez au dehors et jouez à la balle, livrez-vous à un exercice qui donne de l'appétit à votre estomac délabré, et qui fasse gonfler votre poitrine, au lieu de voûter vos épaules.

Intéressez-vous aux affaires. — Un défaut très-commun à la nature humaine consiste à envier les autres et à désirer d'avoir leur situation. Le fait même que ce défaut se retrouve dans tous les métiers et toutes les professions, en démontre l'absurdité.

Tout commerce ou toute profession digne de ce nom exige de l'application et une dépense d'énergie, demande un travail intellectuel et produit souvent de l'anxiété et l'épuisement de la force musculaire; mais si un homme se met à la besogne avec plaisir et enthousiasme, son succès est assuré, si humble que soit sa position. Un certain sage Américain a dit que, si un homme fabriquait

mieux que d'autres personnes un objet insignifiant, tel qu'un piège à souris, quand même il planterait sa tente dans le désert, le monde ferait un chemin jusqu'à sa porte. Votre force ne réside pas tant dans ce que vous faites que dans la manière dont vous le faites.

Vous serez surpris, si vous prêtez quelque attention au sujet, de voir quelle dignité, quelles occasions pour les progrès et l'avancement se trouvent dans votre profession, si vous vous en occupez. Ne soyez pas constamment sur le qui-vive pour l'heure de la sortie du magasin, et ne laissez pas votre esprit s'abandonner trop à des spéculations sur la partie de balle. Chaque chose a son temps et le baseball est un jeu qu'il est bon de pratiquer; mais lorsqu'un homme s'en occupe toute la journée ou tout l'après-midi, il se fait tort à lui-même et il fait tort à ses affaires. Prenez intérêt à ce que vous faites et vous êtes certain d'en être récompensé.

Qualités d'un bon vendeur. — L'aptitude pour la vente est cette qualité qui permet à un vendeur de mettre le client en possession de la plus grande quantité possible de marchandises satisfaisantes, dans le moins de temps possible et de faire rentrer en même temps dans la caisse de son patron la plus grande somme possible de profits, tout en ayant égard à la bonne volonté du client et au respect qui lui est dû.

Il existe de l'aptitude à la vente une autre définition qui, à mon avis, contient d'excellents points: L'aptitude à la vente est la science d'apporter au travail de chaque jour de l'honnêteté dans le langage, de la loyauté envers le patron, une activité exigée par la civilisation moderne; la science de surveiller vos points faibles, de les rectifier, de conserver vos clients et d'en faire de nouveaux et d'agir constamment en gentleman.

C'est un fait universellement reconnu que le niveau des vendeurs s'est beaucoup élevé avec la marche du temps, en ce qui concerne la moralité, les aptitudes et l'intelligence; comme preuve de

cela, il n'est pas nécessaire d'invoquer d'autre fait que le suivant: les hommes qui ne possèdent pas ces qualités ne peuvent pas prendre rang parmi le personnel des voyageurs d'aucune maison de confiance. De plus, beaucoup des plus grandes maisons de commerce et des plus prospères sont gérées par d'anciens commis-voyageurs et leur personnel est pris parmi ces derniers.

La qualité dominante chez un vendeur est son aptitude à faire des ventes; ce qui le caractérise, c'est la bonne santé, l'honnêteté, la courtoisie, le tact, les ressources de l'esprit, une réserve d'énergie, la facilité à s'exprimer, une confiance ferme et inébranlable dans les marchandises qu'il vend.

Certainement aucun de nous ne nierait qu'un bon vendeur doit connaître ses marchandises; il doit les connaître assez bien et y avoir une telle confiance qu'il puisse convaincre le marchand qu'il a besoin des marchandises; ensuite il doit l'enthousiasmer à un tel point, qu'une fois l'achat conclu, le marchand pousse à la vente des marchandises.

DU COMMANDEMENT ET DE L'OBEISSANCE

M. Hubbard, de New-York, raconte l'histoire suivante:

"J'ai connu autrefois un contre-maître qui avait parfois la très-fâcheuse habitude de se montrer très-désagréable envers ses meilleurs hommes. Si l'un de ceux-ci se hâtait dans son travail et s'acquittait particulièrement bien de sa tâche, il encourait le mécontentement de ce contre-maître, tout aussi sûrement qu'une maîtresse d'école voit son avancement arrêté, si elle s'élève au-dessus de ses collègues dans son enseignement, chose qui en tout cas se produit rarement. Il arriva qu'une fois un ouvrier resta à l'atelier toute la nuit pour réparer une machine, sans en avoir reçu l'ordre; et pour cette raison, il s'attira la colère du contre-maître le lendemain matin.

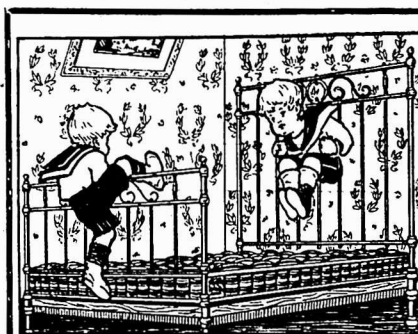

TRADE MARK
THE IDEAL GUARANTEED LINE
IDEALS
REGISTERED

Manufacturiers en gros de:

LITS en CUIVRE et en FER,
SOMMIERS à "l'épreuve de la Vermine," Matelas, Oreiller de Plume, Couvre-pieds.

The Ideal Bedding Co., Limited

SUCCESSORS DE
The Alaska Feather & Down Co.
The Toronto Bedding Co.

MANUFACTURES A

MONTREAL,

TORONTO,

WINNIPEG.

MAISON FONDÉE EN 1842.

La Qualité Avant Tout

Marchandises Nouvelles, Reçues en Magasin cette Semaine.

Liqueurs "BRIAND & JAQUET."

Cherry Whiskey,
Cherry Brandy,
Blackberry Brandy.

WHISKIES IRLANDAIS

Fondée en 1776

Distillés et embouteillés par Mess. J. & J. McConnell, Ltd., Cromac et Belfast, Irlande.

1 Etoile, Whiskey Pur.

3 Étoiles, Vieux Whiskey "OLD STYLE POT STILL."

Special Liqueur, "Vieux de 10 ans."

Les certificats de "Pureté" et "Qualité" sont sur chaque bouteille.

MARTINAZZI & CO.

Turin, Italie

Vermouth Italien, haute qualité, distillé avec des vieux vins. Bouteille Litre.

Compagnie J. L. MATHIEU

Un char de Sirop de Goudron et d'Huile de Foie de Morue, Poudres Nervines et toutes les autres préparations.

Marchandises de **CROSSE & BLACKWELL.**

Marchandises de **C. & E. MORTON.**

Marinades et Olives de **ROWAT & CO.**

VERCHERIN & CIE.

Nice, France

Huiles d'Olives, haute qualité, Canistres et Estagnons.

BRUSSON JEUNE,

Villemur, France

Dept. Haute-Garonne.

Pâtes Alimentaires de toutes descriptions. La marque qui donne le plus de satisfaction, car la qualité est supérieure, et la demande est considérable.

NOUS FAISONS UNE SPÉCIALITÉ DE

THÉS

Thés Japon "Owl"

Thés Noirs "Owl"

Placez vos commandes avec nous. Satisfaction complète.

L. Chaput, Fils & Cie.,

Épiciers en Gros et Importateurs de
Thés, Vins et Liqueurs de Choix,

MONTREAL.

L'affaire vint à être connue du surintendant, qui, étant un homme de décision et ayant en outre une pointe de philosophie, fit paraître un ordre bref, indiquant que l'ouvrier entreprenant et le contre-maître auraient à échanger leurs situations réciproques. L'ancien contre-maître prit-il la place inférieure et travailla-t-il sous les ordres d'un homme dont il avait été le supérieur? Eh bien! c'est exactement ce qu'il fit. Il était assez grand pour avaler la pilule. Il renfonça sa bile, ne dit pas un mot, mais se présenta le lendemain en blouse et en pantalon de travail et se mit à l'ouvrage sous les ordres de l'homme envers qui il avait été injuste.

Il travailla avec diligence, avec calme et de bonne grâce. Trois jours après, ces hommes qui jusqu'alors s'étaient à peine regardés, se rencontrèrent face à face. Le contre-maître actuel dit à l'ancien contre-maître: "Bill, mon salaire a été augmenté de cinquante dollars par mois, le vôtre a été diminué d'autant. Je vois que vous cherchez à me rendre ma position facile, et vous savez sûrement que je ne vous chercherai pas de difficultés — nous partagerons nos salaires également," et il lui tendit la main. Les yeux de l'autre se remplirent de larmes. Chacun d'eux avait gagné la partie.

Le nouveau contre-maître reçut l'aide donnée de bon coeur de l'ancien. Ils travaillèrent ensemble comme s'ils ne faisaient qu'un et chacun doubla sa valeur aux yeux de la compagnie. L'homme qui avait été rétrogradé donna ainsi à l'atelier une leçon d'obéissance qui fut d'une grande efficacité parmi les deux mille ouvriers qui y étaient employés. Il ne laissa jamais échapper une plainte.

Un an après, le surintendant devint président de la compagnie, qui lui laissa le choix de son successeur. Qui choisit-il? Il choisit l'ancien contre-maître qu'il avait rétrogradé. L'homme qui sait se soumettre aux ordres donnés et qui est animé de l'esprit d'obéissance est sûr d'arriver. Celui qui ne sait pas obéir n'a pas le droit de commander.

LES THÉS SUR LES MARCHÉS PRIMAIRES

MM. Dodwell & Co. Ltd, rapportent de Colombo, à la date du 22 juin:

Thé noir.—2,116,322 lbs. ont été cataloguées dont 1,614,961 lbs. ont été adjugées.

La qualité des thés offerts n'est pas en amélioration sur ceux de la semaine précédente et les prix en général ont été très fermes, tous les thés ont eu une demande excessivement bonne. Les sortes ordinaires à moyennes se sont bien vendues aux prix de la semaine dernière, les brisures de fine à très fine liqueur ont été bien recherchées et en de nombreuses occasions ont été cotées plus

cher. La caractéristique du marché a été la forte demande des acheteurs Russes pour les envois des Pekoes et Orange Pekoes plus fins et savoureux. Bien qu'occasionnellement irréguliers les prix ont été généralement beaucoup plus élevés pour ces thés.

Thé vert.—Sur 94,769 lbs. offertes il en a été vendu 67,854 lbs. à des prix légèrement plus faciles.

Le prix moyen à la vente du 14 juin a été de 32 1-2c. [correspondant à 16 1-2c. de notre monnaie canadienne] comparativement à 30 1-2c. [correspondant à 15 1-4c.] pour la vente précédente et à 34c. [équivalent à 17c.] pour la vente correspondante de l'an dernier.

Les expéditions sur le Royaume-Uni à date ont été de 6 1-2 millions de lbs. en chiffres ronds.

Thés du Japon.—Le rapport de MM. Hellyer & Co., daté de Yokohama le 28 juin dit.

Depuis notre dernier rapport les affaires ont été très modérées, la continuation d'une mauvaise température ayant empêché la préparation de thés nouveaux.

Les envois de paquets représentant la deuxième récolte des thés n'ont pas encore commencé à arriver, mais on craint que la récolte soit adversément affectée par la température. Les ventes à ce port sont maintenant de 75,500 piculs contre 113,000 à même date l'an dernier.

À Kobé également les affaires durant les deux dernières semaines ont été restreintes par suite de fortes pluies continues, le volume des affaires transigées à cet endroit depuis le 7 courant se monte à 23,000 piculs faisant un total à date de 44,000 piculs contre 66,000 l'an dernier.

On cote: qualités ordinaires, de 21 à 27 yens; qualités moyennes, de 28 à 35 yens; qualités fines, de 37 à 43 yens; qualités de choix, 45 yens et au-dessus.

Un mot au sujet des conserves de pois

La puissante Simcoe Canning Co. qui possède et opère la Canadian Cannery, Limited, vient justement de terminer l'emballage des pois pour cette saison.

La récolte a été abondante et la qualité cette saison est plus qu'excellente.

Pour donner une idée de ce que cette seule usine a produit, voici son emballage de chaque jour, l'un dans l'autre, a été de 60,000 à 84,000 boîtes de pois chaque jour, sans compter de fortes quantités d'autres conserves. 84,000 boîtes de pois a été sa plus haute production dans une journée, pour cette seule ligne.

Il ne semble pas que cette année le pays doive souffrir d'un déficit en Pois, bien que leurs bas prix et leur qualité extra fine doivent sans aucun doute stimuler la consommation.

L'annonceur sage, non seulement profite de sa propre expérience, mais, aussi bien, de celle des autres annonceurs.

MM. L. Chaput, Fils & Cie, ont en stock un assortiment complet de Pruneaux de Californie, en boîtes de 25 lbs. Comme elles sont rares dans le marché, les clients feront bien de faire leur approvisionnement.

M. B. Coloridi, voyageur de commerce de la Société des Propriétaires Vinicoles, J. G. Monnet Cie, de Cognac, arrivera à Montréal, à la fin de la semaine par le steamer Victorian. M. Coloridi partira immédiatement avec M. R. Carignan, de la maison B. O. Béland, pour les principaux centres du Canada, où il visitera la clientèle de son importante maison.

La maison B. O. Béland reçoit actuellement d'Europe de grandes quantités de produits alimentaires, tels que: Vermicelle, Macaroni, Petits Pois, Haricots Verts, Champignons premier choix, Chocolat, ainsi que des Vins et Liqueurs de toutes sortes.

Cette maison reçoit aussi de grandes consignations d'Eau Minérale Française, des Sources Romaines; cette eau se vend en bouteilles, demi-bouteilles et quarts de bouteille, [split].

La maison L. Chaput, Fils & Cie, a reçu en magasin cette semaine, une consignation des marchandises suivantes: Crosse & Blackwell, C. & E. Morton, Rowat & Co., marinades, marmelade, olives, etc. Pâtes alimentaires de Brusson Jeune, Villemur, France. Huiles d'Olives française en estagnons d'un gallon et demi-gallon, de Vercherin et Cie, Nice.

Epiceries et odeur d'huile

Il n'est que naturel que les clients des épiciers s'objectent à ce que leurs achats soient gâtés par l'odeur de l'huile. Avec les réservoirs à huile vieux style, il était presque impossible d'empêcher l'huile de se répandre sur les mains et par là de souiller tous les articles manipulés après le remplissage du bidon d'huile. Vous n'avez pas toujours le temps de laver vos mains, quand votre magasin est plein de monde. Le Réservoir à huile Bowser, à mesure automatique, débarrasse la vente de l'huile de cet inconvénient désagréable. Le bidon du client est placé sous la pompe, ou suspendu sous l'orifice; un coup de manivelle et la mesure exacte est donnée — pas un point au-dessus ou au-dessous de la mesure, mains parfaitement propres, plancher propre et réservoir propre. Le réservoir peut être placé entre des sacs de café et de farine, et il n'y aura pas le moindre danger de contaminer ces articles d'épicerie.

L'annonce de S. F. Bowser & Co., les manufacturiers brevetés de ce réservoir, paraît ailleurs dans ce numéro.

Le moment est venu de se préoccuper des approvisionnements pour l'automne. Les sirops contre la toux et les affections des bronches et des poumons auront avant longtemps une forte demande. Parmi ces sirops, le Sirop de Goudron et d'Huile de Foie de Morue "Nectarol" est un de ceux qui auront le plus de ventes; il ne faut donc pas oublier de le mettre en stock sans trop tarder. La maison A. Robitaille & Cie, 354 et 356 rue St-Paul, Montréal, en est le distributeur dans la province de Québec; écrivez-lui pour prix et conditions.

LES QUAKERS

Sont très-occupés à emballer les pois dans leur manufacture du Comté du Prince-Edouard, la section la meilleure de cette Province pour la culture des pois ; de plus, les Quakers emballent plus de pois cette année que jamais auparavant, bien qu'il y ait eu une telle quantité de pois en stock provenant du emballage de la saison dernière.

Ceci peut paraître étrange aux personnes qui ne comprennent pas la situation, mais lorsque nous vous dirons que nous avons été à court de milliers de caisses pour nos ordres de la dernière saison et que nous avons une demande plus forte que jamais pour nos marchandises cette saison, vous comprendrez la raison de notre action. Nos prix seront exactement les mêmes que ceux indiqués par les bas chiffres qui ont été fixés d'un autre côté pour mettre sur le marché un gros lot de vieilles marchandises et un léger emballage de marchandises nouvelles. Nous vous en laissons juges : le fait que nous vendons toujours plus que notre stock, n'est-il pas la meilleure évidence que nous produisons les marchandises que le public désire. Examinez les magasins à la dernière partie de chaque saison et plus particulièrement lorsqu'il y a un emballage excessivement fort d'articles de toutes espèces. Nos marchandises ne sont pas celles qui garnissent les tablettes et qui encombrent le magasin.

Les articles Quaker sont en demande et continueront à être en demande parce que leur qualité sera la meilleure et que leurs étiquettes sont les plus attrayantes.

Le Quaker est au sommet et se tiendra au sommet si l'argent et l'intelligence veulent le faire.

The Packers of Quaker Canned Goods.

**LE COMMERCE DES ETATS-UNIS. —
FAIBLESSE A L'EXTERIEUR. —
PUISSANCE A L'INTERIEUR**

A l'encontre d'une opinion trop répandue, le commerce des Etats-Unis n'est pas actuellement très florissant à l'extérieur.

Il résulte en effet des dernières statistiques publiées par l'Administration fédérale que, en Asie, les importations américaines ne représentent pas 4,66 pour 100 des importations totales; que l'Amérique du Sud achète, en un an, du Vieux Monde, autant qu'à l'Amérique du Nord en huit ans. Les chiffres publiés par le Gouvernement de Washington prouvent que les îles du Pacifique, considérées pourtant, aux Etats-Unis, comme la grande route promise à leur destinée commerciale, achètent, en Europe ou dans ses dépendances coloniales, la plus grande partie de leurs produits manufacturés; l'exportation américaine, dans toute l'Océanie, est inférieure en chiffre à l'importation des seules Philippines.

Non seulement, dit M. H. Bolce, dans le numéro d'avril du Booklovers Magazine, nos publicistes et nos hommes d'Etat ont gardé un silence patriotique (?) quant à la lamentable stagnation de notre chétive exportation de produits manufacturés, dans l'Amérique méridionale, en Océanie et en Asie, mais ils ont vo-

lontairement ignoré le fait que nos envois dans plusieurs de ces contrées vont diminuant. Le total de nos exportations dans les trois parties du monde susmentionnées, a représenté, en 1904, le chiffre ridiculement bas de moins de quinze cents, par mois et par tête. Pour tout résumer en trois mots, la situation en face de laquelle se trouvent placés les Etats-Unis est celle-ci: la diminution rapide et croissante dans l'exportation des produits agricoles, et l'impuissance prouvée où se trouve l'exportation manufacturière, de compenser cette diminution".

Une contre-partie intéressante à cet état regrettable de choses est offerte aux Américains dans le développement rapide de leurs industries exploitées à l'étranger. Dans toute l'Europe se créent des fabriques américaines, installées par des Américains avec des capitaux américains. Plusieurs sont déjà en pleine activité, et on estime à 50 millions de dollars les capitaux engagés dans ces diverses industries américano-européennes. Sur l'ancien continent, grâce aux salaires moins élevés du travail que dirigent des directeurs américains, il se produit actuellement des machines à coudre américaines, des chaudières américaines, des presses américaines et des machines américaines, pour ne parler que des produits les plus importants.

Cette conquête de l'Europe, non pas au moyen de marchandises venues d'Amérique, mais par le génie industriel américain commandité par les dollars du Nouveau Monde, est un des incidents les plus remarquables dans "l'histoire du commerce"; mais ajoute M. Bolce, "s'il y a là, à première vue, de quoi chatouiller agréablement notre orgueil national, il n'en résultera pas moins une diminution croissante de l'exportation d'Amérique en Europe".

En regard de ces données relatives au commerce extérieur des Etats-Unis, se dressent victorieusement les proportions gigantesques auxquelles atteint le commerce intérieur. Celui-ci s'élève, annuellement, au chiffre énorme de 22 milliards de dollars, et ce chiffre est double de celui que représentent les exportations combinées de toutes les nations du monde entier. C'est une moyenne de plus de 60 millions de dollars par jour. Si l'on fait exception des huiles minérales, un seul jour d'affaires, aux Etats-Unis, se chiffre plus haut que deux années d'exportation dans toutes les républiques sud-américaines; plus haut qu'une année d'exportation manufacturière dans tout le Nouveau Monde situé au sud de Panama, et dans toutes les îles du Pacifique; plus haut enfin que dix-huit mois d'exportation dans toute l'Asie, tant continentale qu'insulaire, même en comprenant dans cette dernière catégorie les huiles minérales. Il semble que les Etats-Unis soient assez grands et encore assez neufs pour absorber la plus grande partie de leur activité commerciale. — [Le Tour du Monde].



**NOUS DONNONS LES PRIMES LES PLUS PRECIEUSES
AU MARCHAND POUR FAIRE CONNAITRE "BLUEOL."**

BLUEOL, le BLEU "Qui ne tache jamais," vous donne avec chaque boîte de 10 livres, (4 paquets carrés) 10 paquets de plus que ce que vous obtenez avec toute autre boîte de dix livres de Bleu; et avec chaque boîte de 12 livres, (3 paquets carrés) vous avez 16 paquets de plus qu'avec toute autre boîte de douze livres de Bleu. Ceci réduit vos dépenses de 25 pour cent, et vous avez le MEILLEUR Bleu.

OUTRE CELA nous enverrons pour cinq coupons (chaque boîte en contient un), une des précieuses primes suivantes:

En vente chez tous les
Marchands de Gros ..

- 1—Sac à mains
- 2—Montre à remontoir
- 3—Parapluie d'homme
- 4—Parapluie de femme

- 5—Ombrelle (Noire ou Bleu Marin)
- 6—Gravure en couleur encadrée
- 7—Flacon de poche
- 8—Podomètre, 100 milles

J. M. DOUGLAS & CO., - Montréal.



Crème Evaporée
"Peerless" de

BORDEN

Lait Condensé

Marque "Eagle"

Votre magasin
tirera profit de leur vente.

Tout le monde connaît ces deux marques, tout le monde sait
que ce sont les meilleures.

WILLIAM H. DUNN, MONTREAL,

108 Irving, 92 Wellesley St., Toronto,

Erb & Rankin,
Halifax, N. E.

Scott, Bathgate & Co.,
Winnipeg, Man.

W. S. Clawson & Co.,
St. Jean, N. B.

Shallcross, Macaulay & Co.,
Victoria & Vancouver, B.C.





55%

DE PROFIT

La Gomme à mâcher de

Bode

Coûte 65c. par 100 morceaux et se détaille à 1c. pièce.

1000 morceaux de Gomme de Bode et cette machine pour

\$8.00

Ecrivez-nous pour renseignements.

THE LITTLE BODE'S GUM CO.

28-30 Rue St-George, MONTREAL.

Un faiseur d'Argent constant pour les Epiciers de détail.

Le Sel de Table Windsor se vend d'une manière aussi soutenue que le sucre—avec un assez bon profit **EN PLUS** pour VOUS. Faites simplement savoir à votre meilleure clientèle que vous tenez le Sel Windsor—et les commandes pour cet article commenceront à arriver.

LE

Sel Windsor

se vend de lui-même — parce que c'est le meilleur Sel, et le Sel qui est le mieux annoncé.

Lorsque vous réunissez la qualité parfaite et la publicité systématique, vous ne pouvez que faire qu'un article ait une vente constante et qu'il produise une forte somme d'argent. Obtenez le profit — mettez en stock le **SEL WINDSOR**.

LE CÉLÈBRE

SCOTCH WHISKY

LIQUEUR SPECIALE

“P. & O.”

ALEX. FERGUSON & CO., GLASGOW, - - Seuls Propriétaires.

LA MARQUE LA PLUS POPULAIRE DE SCOTCH WHISKY DANS LE MONDE.

VOYEZ LES COTATIONS.

Succursale de Québec:

J. WALTER TRESIDDER,

Agent Général, 214 rue St-Jacques.

Montréal.

HENRI BEAUTEY,

AGENT.





La femme ——— derrière l'aliment?

DURANT l'année courante, nous nous efforcerons, par une très forte publicité dans les journaux, magazines, et par d'autres moyens d'influencer chaque femme de votre ville, qui choisit la nourriture de sa famille, pour qu'elle demande à son épicier

SHREDDED WHOLE WHEAT

BISCUIT ET TRISCUIT

Nous espérons que vous serez toujours préparé à rencontrer la demande qui est sûre d'être exceptionnellement forte dès maintenant. Les produits de "Shredded Wheat" se vendent au mérite et sont reconnus comme les aliments de blé les plus propres, les plus purs et les plus nourrissants qui soient faits. Ce qui est beaucoup plus important, ils se vendent avec un bon profit et toujours uniforme pour vous.

S'adresser pour informations à

**The Canadian Shredded Wheat
Company, Limited**

NIAGARA FALLS,
CENTRE, ONT.



Epiceries, Provisions, Vins et Liqueurs.

REVUE DES MARCHES

COMMERCE

Le commerce de détail de la ville se ressent des villégiatures à la campagne; le commerce de gros s'en aperçoit et aux ventes et aux collections.

La grève des charpentiers n'est pas réglée; sur elle vient se greffer un commencement de grève des plâtriers qui réclament une augmentation de salaire de 10c. de l'heure, soit 33 pour cent de leur salaire actuel. Voilà qui n'est pas fait pour aider aux affaires, ni encourager la construction. Mais il est probable que les entrepreneurs ne céderont pas plus aux plâtriers qu'ils n'ont accédé aux demandes des charpentiers. Ils ne peuvent plus changer leurs contrats d'entreprise et ceux-ci n'ont pas prévu une semblable augmentation du coût de la main-d'oeuvre. Les ouvriers se préparent de la misère par le chômage, alors qu'un travail abondant est à portée de leurs mains.

A la campagne les affaires sont excellentes et les paiements très satisfaisants. Les quelques marchands qui viennent à la ville disent que la récolte s'annonce très bien là où les pluies n'ont pas fait défaut, comme dans le Nord, par exemple.

Le beurre et le fromage sont payés de hauts prix ainsi que l'avoine; si les prix du foin sont plus bas que de coutume, la récolte est abondante et il y a, de ce fait, une certaine compensation. Si les récoltes à venir d'ici la fin de la saison tiennent ce qu'elles semblent promettre, les cultivateurs seront de bons clients pour les marchands de la campagne pendant les prochaines saisons.

* * *

La semaine dernière, avec le départ de l'"Angola", de notre port, a été inauguré le service de la ligne Canada-Mexicaine de la Compagnie Elder-Dempster; cette ligne doit également toucher à La Havane, Cuba. L'Angola est parti avec une pleine cargaison; il est à souhaiter que nos relations d'affaires s'étendent vers le Sud américain d'où nous pouvons tirer maintes matières premières utiles à nos industries et où nous pouvons expédier nous-mêmes quantités de produits.

NEW YORK CENTRAL

AND

HUDSON RIVER, R. R.

Les Trains quittent la gare Windsor comme suit;

<p>7.50 A.M. tous les jours excepté le dimanche.</p> <p>7.30 P.M. tous les jours.</p>	<p>Pour tous les points des Montagnes Adirondacks, Malone, Utica, Syracuse, Rochester, Buffalo, Albany, New York et tous les points au Sud.</p>
<p>7.50 a.m. excepté le dim. 10.20 a.m. excepté le dim. 2.00 p.m. excepté le dim. 5.10 p.m. excepté le dim. 6.10 p.m. excepté le dim. 7.30 p.m. tous les jours 9.15 a.m. Dim. seulement</p>	<p>Train local pour Chateauguay, Beauharnois, et Valleyfield</p>

Pour billets, horaires, accommodation de chars Pullman, et toutes informations, adressez-vous au bureau de la ville, 130 rue Saint-Jacques.

H. J. HEBERT, F. E. BARBOUR,
Agent local pour la vente des billets. Agent général.



CHASER SOAP
Does the Work

Vendez-vous le **Savon Chaser?**

3 raisons pour lesquelles vous devriez le vendre.

Le Meilleur Savon. Médaille de Bronze accordée à la dernière Exposition Provinciale de Québec.

Primes Précieuses. Le plus grand et le meilleur assortiment de Primes un cent accordé pour chaque enveloppe rapportée. Demandez le catalogue.

Le plus profitable pour le Marchand. Prix par quantité plus bas que pour tout autre Savon de marque bien connue - Chaque boîte de 100 morceaux contient un coupon d'une valeur de 25 cents.

Donnez-nous de vos nouvelles.

The Duncan Company, - Montreal
Boite Po ta e 292.

Téléphone 1038

Roy & Darveau

Sous-le-fort, QUEBEC.

Chaussures et Claques

EN GROS.

✦

Seuls agents à Québec de la

Berlin Rubber M'f'g. Co.

FINANCES

Le marché de Montréal manque d'animation; la cote ne présente pas de changements bien notables pour la huitaine.

Un dividende trimestriel de 11-4 p. c. payable le 15 août a été déclaré par les directeurs du Twin City.

Un dividende semestriel de 3 p. c. sera payé le 5 août aux actionnaires de la Laurentide Pulp Co.

La nouvelle émission d'actions de préférence de la Ogilvie Flour Mills Co., a été rapidement absorbée par les actionnaires à qui ces actions ont été offertes.

Voici les changements à la cote cette semaine:

Gains: C. P. R., 1-8; Havana Electric, 3-4; Montreal Street, 1-4; Toledo Rys., 1-4; Mackay, préf. 1-4; Richelieu et Ontario, 1-4; Dominion Textile, préf. 1.

Pertes: Minn, St Paul & Soo, 1-2; Detroit United, 5-8; Halifax Electric, 1-4; Havana Electric, 1; Trinidad Ry., 5; Twin City, 1; Mackay, ord., 1-4; Montreal Power, 3-4; Dominion Coal, ord., 1; Dominion Coal, préf., 3-4; Nova Scotia, 1.

Nous donnons la cote de la dernière transaction pour chacune des valeurs ci-après:

Chemins de fer	
Canadian Pacific Ry.	152 1/2
Canadian Pacific Ry. [nou.]	161
Duluth S. S. & A. Ry. [com.]	16
Duluth S. S. & A. Ry. [préf.]
Minn. St. Paul & Soo [préf.]	117 1/2
Minn. St. Paul & Soo [ord.]	122 1/2

Tramways	
Detroit United Railway [ex-div.]	92 1/2
Halifax Electric Transit	102 1/2
Hamilton Electric Ry.	92
Havana Electric [com.]	19
Havana Electric [préf.]	63
Montreal Street Railway	222
Sao Paulo	93 1/4
Sao Paulo [préf.]	136 1/2
St. John Railway	108
Toledo Railways	34 1/2
Toronto Railways	104
Trinidad Railway	89 1/2
Twin City Rapid Transit	112
West India Electric	55
Winnipeg Electric Street Ry.	102 1/2
Winnipeg Electric Ry [préf.]	116

Télégraphes, etc.	
Bell Telephone	153
Bell Telephone [nou.]	152
Commercial Cable	180
Mackay [ord.]	41 1/4
Mackay [préf.]	74 1/2
Montreal Telegraph	63

Divers	
Can. North West Land [com.]	320
Can. North West Land [préf.]	99 1/2
Montreal Loan & Mortgage	135

Montreal Light, Heat & Power ..	91
Richelleu & Ontario Navigation.	74 1/4
Windsor Hotel	90
Valeurs Industrielles	
Canadian Colored Cotton	22
Canadian General Electric	154 1/4
Canadian Rubber	60
Dominion Coal [com.]	7 1/4
Dominion Coal [préf.]	115 1/2
Dominion Cotton	44
Dominion Textile [préf.]	87
Dominion Iron & Steel [com.]	23 1/4
Dominion Iron & Steel [préf.]	71 1/2
Intercolonial Coal [com.]	87
Intercolonial Coal [préf.]	91
Lake of the Woods [com.]	104 1/2
Lake of the Woods [préf.]	113
Laurentide Pulp	85 1/2
Laurentide Pulp [préf.]	104
Merchants Cotton
Montreal Cotton	116
Montreal Steel Works [com.]	100
Montreal Steel Works [préf.]	115
Nova Scotia Steel [com.]	56
Nova Scotia Steel [préf.]	114
Ogilvie Flour Mills [com.]	180
Ogilvie Flour Mills [préf.] (ex- rights)	129 1/2

Bons et obligations

Bell Telephone	108
Canadian Colored Cotton	90
Commercial Cable	96 1/4
Detroit United	99 1/2
Dominion Textile C.	87
Dominion Textile B.	87
Dominion Textile A.	86
Dominion Coal	102
Dominion Iron & Steel	84 1/2
Haltfax Electric Railway	104 1/2
Harbour, 4%	100
Intercolonial Coal	92 1/2
Laurentide Pulp	110
Montreal Light, Heat & Power [ex-coupon]	101 1/2
Montreal Steel Works	103 1/2
Montreal Street Railway	104
Nova Scotia Steel	109
Ogilvie Flour Mills	116
Sao Paulo	93 1/2
St. John Railway	106
Winnipeg Electric Street Ry.	109
Lake of the Woods	113

REVUE GENERALE

EPICERIES

La demande, en ce qui concerne la ville, pourrait être meilleure; il en est de même des collections qui laissent à désirer. Les affaires et les paiements sont plus satisfaisants en ce qui a trait à la campagne.

La mélasse de la Barbade a, depuis vendredi, des prix plus bas de 2c. par gallon. Les bluets ont également une diminution de 10c. par doz.

Le blé d'inde concassé subit une avance de 10c. par sac; les lards américains ont des prix plus élevés de 50 à 75c. par baril. A noter également une légère avance sur le corned beef de Armour.

Les avis de Rangoon annoncent un déficit de 150,000 tonnes dans la récolte du riz aux Indes.

SUCRES

Demande très forte; les prix sont sans changement; le marché des sucres bruts à New-York s'est raffermi.

Extra granulé, sac 100 lbs.	4.95
Extra granulé baril	5.00
Extra granulé 1/2 baril	5.15
Extra ground baril	5.40

FLY PADS

DE WILSON

La seule chose qui les tue toutes.

Ventes chaque année beaucoup de fois plus fortes que celles de tous les autres poisons à mouches ensemble.

EVITEZ LES CONTREFAÇONS A BON MARCHÉ

THE WINDSOR, Ottawa, Ont.

Lorsque vous irez à Ottawa, donnez votre patronage au Windsor, "l'Hôtel du Jour" de la capitale.

Tarifs: —\$2.00 et \$2.50 par jour.

J. GRIMES, Propriétaire.

SEUL VERITABLE

Le Sirop d'Anis Gauvin porte sur son enveloppe la signature de J. A. E. Gauvin.

Tous les autres sirops d'anis ne sont que des imitations.

J. A. E. GAUVIN,
1286 Rue Ste Catherine, Montreal.

45 DES PLUS HAUTES RECOMPENSES

En Europe et en Amérique

Les CACAOS et CHOCOLATS

Purs, de Haut Grade

— DE —

Walter Baker & Co.

LTD.



Marque de Commerce.

Leur Cacao pour le Déjeuner, est absolument pur, délicieux, nutritif et coûte moins de 1 cent par tasse.

Leur Chocolat Premium No. 1, Enveloppes Bleues, Etiquettes Jaunes, est le meilleur chocolat nature sur le marché, pour l'usage de la famille.

Leur Chocolat Caracacas au sucre est le plus fin chocolat à manger qui soit au monde.

Un livre de recettes de choix, en Français, sera envoyé à toute personne qui en fera la demande.

Walter Baker & Co., Ltd.

Etablis en 1780

DORCHESTER, MASS.

Succursale, 86 rue St-Pierre,

MONTREAL

Extra ground .. . bte 50 lbs.	5.60
Extra ground . 1/2 bte 25 lbs.	5.70
No 1 Yellow baril	4.50
No 1 Yellow, sac 100 lbs net	4.45
No 2 Yellow baril	4.60
No 3 Yellow baril	4.75
Powdered baril	5.20
Powdered bte 50 lbs	5.40
Paris Lumps bte	5.55
Paris Lumps 1/4 bte	5.65
Sucres bruts cristallisés	4.50 4.75
Sucres bruts non cristallisés	3.75 4.50

MELASSES

La demande est encore tranquille, malgré une baisse de 2c. par gallon qui a été annoncée vendredi dernier.

Le gal.

Barbade tonne	0.35
Barbade tierce et qt.	0.37 1/2
Barbade demi qt.	0.88 1/2

SIROPS

Demande assez bonne, prix fermes.	
Perfection lb.	0.02 1/2 0.03
Perfection s. 25 lbs. le seau	0.90
Perfection s. 38 lbs. le seau	1.30

GLUCOSE

Baril, par 100 lbs.	2.70
Quarts, par 100 lbs.	2.85
1/2 quart, par 100 lbs.	3.00

THES

La demande est modérée pour livraison immédiate, mais il se prend des ordres assez nombreux pour livraison ultérieure. Les prix sont soutenus.

EPICES PURES ET SEL.

La demande est bonne pour les épices pures et le sel; les prix sont bien tenus.

Allspice, moulu lb	0.16
Anis "	0.07 1/2 0.09
Cannelle, moulue "	0.18
Cannelle en mattes "	0.16 0.18
Clous de girofle moulus "	0.25 0.30
Clous de girofle ronds "	0.16 0.22
Gingembre moulu "	0.13
Gingembre en racine "	0.14 0.16
Macis moulu "	0.75 1.00
Mixed Spice moulu, 1 oz.	0.45
Muscade blanche "	0.35 0.60
Muscade non blanchie "	0.40 1.00
Piments [clous ronds] "	0.08 0.10
Poivre blanc rond "	0.24 0.26
Poivre blanc moulu "	0.25
Poivre noir rond "	0.16 0.20
Poivre noir moulu "	0.18
Poivre de Cayenne pur, lb	0.30 0.35
Sel fin quart, 3 lbs.	2.75
Sel fin quart, 5 lbs.	2.65
Sel fin quart, 7 lbs.	2.55
Sel fin 1/2 sac, 56 lbs.	0.35 0.37 1/2
Sel fin sac, 2 cwts.	1.20 1.25
Sel gros "	0.50 0.55
Whole Pickle Spice "	0.14 0.20

FRUITS SECS ET EVAPORES

La demande est satisfaisante pour les raisins des diverses provenances; les autres fruits ont une certaine demande, mais quelques-uns manquent et d'autres sont en faible approvisionnement.

Dattes et Figues

Dattes en vrac lb.	0.04 1/2
Dattes en paquets	0.06 1/2 0.07
Figues sèches en boîtes lb.	0.07 1/2 0.15
Figues Extra Dessert Cluster bte	3.50
Figues sèches en mattes	1.00

Pruneaux

Pruneaux Californie	0.04 1/2 0.08
Pruneaux Bordeaux
Pruneaux Bosnie

Raisins de Californie.

Raisins Calif. pqt 1 lb.	0.08 0.11
Raisins Calif. 3 couronnes	0.07 1/2
Raisins Calif. 4 couronnes	0.06 1/2

Salesmanship le seul magazine consacré à la science de la vente. Fortement approuvé par les plus hautes autorités. Les vendeurs et les patrons qui emploient des vendeurs devraient souscrire à ce magazine Mensuel; le prix d'abonnement est d'un dollar par année. Prix du numéro 10cts. Adressez: Salesmanship, Meadville, Pa.

“Elite”

CHOCOLAT
Non Sucré

DES EPICIERS
POUR TOUS LES

Besoins de la Cuisine
Tablettes de ¼ lb

FABRIQUÉ PAR

JOHN P. MOTT & CO.,
HALIFAX, N. S.

J. A. TAYLOR, Agent, MONTREAL.

Quebec Paper Bag Co.

MANUFACTURIERS
MARCHANDS et
IMPRIMEURS

SPÉCIALITÉ

Fabricants de Sacs d'Épicerie

BOITES EN CARTON SOLIDE

Et nous faisons une spécialité
de la BOITE PLIANTE.

74 Avenue Renaud
QUEBEC

CAFÉ MOCHA ET JAVA

“Prince of Wales.”

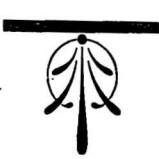

“Prince of Wales” gagne du terrain chaque jour.—Le public sait quand il obtient le Café qu'il aime—du Café réellement délicieux.— Cela aide aussi le Marchand.

S. H. & A. S. EWING,
Etablis en 1845

Montreal Coffee & Spice Steam Mills,
53 et 55, rue Côté, Montréal.
Coin de la rue Lagachetière.

Raisins de Corinthe	lb.	lb.
Corinthe Provinciaux...	0.05	0.05½
Corinthe Filiatras	0.05½	0.06
Corinthe Patras	0.06	
Corinthe Vostizzas	0.06½	
Raisins de Malaga	bte.	bte.
Imperial Russdan Cluster....	5.00	
Malaga London Layers	2.00	
Malaga Connaisseur Cluster....	2.50	
Sultana	lb. 0.06	0.09
Royal Buckingham Cluster....	3.50	
Excelsior Cluster	5.50	
Raisins de Valence	lb.	lb.
Valence off Stalk	0.04½	0.05
Valence fine off Stalk	0.05	0.05½
Valence Selected	0.05½	0.06
Valence Layers	0.06	0.07
Noix et Amandes	lb.	lb.
Amandes Tarragone	0.11	0.12
Amandes Valence écalées	0.23	0.27
Amandes amères écalées	0.45	0.45½
Amandes écalées Jordan	0.40
Avelines	0.09½	0.11
Noix Grenoble Mayette	0.12½	0.14
Noix Grenoble écalées	0.16	0.18
Noix de Bordeaux écalées	0.16	0.18
Noix Marbot	0.10	0.11
Noix du Brésil	0.13	0.14
Noix Pecans	0.13	0.15
Noix Pecans	0.13½	0.14½
Peanuts écalées	0.12	
Fruits évaporés		
Abricots	lb. [manque].	
Pêches	lb. [manque].	
Poires	lb. [manque].	
Pommes entières, évaporées [manque].		
Pommes tranchées, évaporées	Btes de 50 lbs	0.07½
Pommes évaporées, caisse 40 lbs, carton 2 lbs		0.08
CONSERVES ALIMENTAIRES.		
Légumes.		
Les légumes verts quoique abondants n'empêchent pas une bonne demande pour les légumes en conserves et spécialement pour les tomates.		
Les prix sont fermes.		
Les empaqueteurs n'ont rempli leurs contrats pour les conserves d'asperges [pointes] que dans la proportion de 35 p. c. des quantités commandées.		
Asperges entières 2½ lbs. doz.	4.00	4.50
Asperges [Pointes] 2 lbs. doz.	2.50	2.52½
Baked Beans .. 3 lbs. doz.	1.00	1.10
Blé d'Inde .. 2 lbs. doz.	1.25	
Champignons bote.	0.15	0.24
Citrouilles .. 3 lbs. doz.	0.72½	
Epinards .. 2 lbs. doz.	1.40	1.42½
Epinards .. 3 lbs. doz.	1.80	1.82½
Epinards gallon doz.	5.00	5.02½
Haricots verts importés. bte.	0.13	0.16
Haricots verts canadiens. doz.	0.80	1.00
Petits pois français. . . . bte.	0.10	
“ “ mi fins “	0.11	
“ “ fins “	0.12½	
“ “ ext. fins “	0.14½	
“ “ surfins “	0.17	
Pois canadiens. . 2 lbs. doz.	0.60	1.22½
Pois canadiens. . 1 lb. doz.	0.87½	0.90
Succotash. . . . 2 lbs. doz.	1.25	
Tomates, 1 gallon doz.	3.35	3.60
Tomates .. 3 lbs. doz.	1.27½	1.30
Truffes doz.	4.80	5.00
Conserves de fruits		
La demande s'est ralentie assez sensiblement cette semaine. Les prix sont soutenus à nos cotes ci-dessous.		
Les bluets ont été baissés de 10c. nous les marquons à 75c. la doz.		
Les contrats avec les empaqueteurs n'ont été remplis que dans la proportion de 70 p. c. pour les conserves de fraises et de 85 p. c. pour les fraises en sirop.		

PAS
de Reduction de Prix
sur

ORANGE MEAT,

PAS
de Lesinerie dans la
Qualite de

ORANGE MEAT.

Certains autres aliments se vendent à 10c. le paquet, et d'autres à 2 paquets pour 25c. Nous ne réduisons jamais le prix de notre paquet régulier à 15c. Mais notre paquet **Jumbo**, qui contient 2½ fois autant que le paquet ordinaire, est spécialement empaqueté pour être vendu à 25c.

ORANGE MEAT
EST BON.

The Frontenac Cereal Co.
LIMITED,
Kingston, Ont.



Les Confitures
les Gelees et la
Marmelade
d'Orange d'

UPTON

sont garanties
absolument
pures. . . .

Nous expédions maintenant les marchandises de la nouvelle saison, et elles sont très fines.

ROSE & LAFLAMME

Agents de vente pour l'Est.

400, rue St-Paul, Montréal.

Vernis de haut grade *Médaille d'Or Paris 1900.*

Poli Diamond, Noir Peerless, Boulevard Russet, Noir et Tan Eureka, Liquide et Pâte combinés Diamond

Manufacturés au Canada.

Demandez nos prix.

American Dressing Co.,
MONTREAL.

L'hon. J. D. Rolland, Léon Rolland, S. J.-B. Rolland,
Président. Trésorier. Vice-Président.

La Compagnie J.-B. ROLLAND & Fils
6 à 14 rue St-Vincent, MONTREAL.

LIBRAIRIES, TAPISSERIES et ARTICLES POUR LES CLASSES.

Nos voyageurs sont sur la route avec ces diverses lignes, et nous vous engageons à voir leurs échantillons avant de placer votre commande.

Nouveaux Arrivages

Raisins, Prunes, Noix,
Liqueurs Fines,
Cognac Autruche,
Gin Kiderlen et Croix d'Honneur.

AUSSI A DES PRIX INTERESSANTS

500 boîtes Raisin Valence 28 lbs.
500 caisses Pommes en canistres de 1 gallon,

Nazaire Turcotte & Cie,

EPICIERS EN GROS

54-56-58-60, rue Dalhousie, Québec.

Nous cotons:

Ananas tranchés importés, 1½ lb.	1.45
Ananas tranchés Bahamas 2 lbs.	2.80
Ananas râpés Bahamas, 2 lbs.	2.55
Ananas entiers	1.80	2.55
Ananas entiers	2.60	2.70
Bluets 2 lbs...doz	0.75
Cerises 2 lbs...doz	1.55	2.22½
Fraises 2 lbs...doz	1.50	1.67½
Fraises gallon...doz	6.25	8.02½
Framboises. 2 lbs...doz	1.40
Pêches 2 lbs...doz	1.87½
Pêches 3 lbs...doz	2.82½	2.87½
Poires 2 lbs...doz	1.52½	1.67½
Poires 3 lbs...doz	2.00	2.20
Pommes 3 lbs...doz	0.75	0.85
Pommes gallon...doz	1.60	1.75
Prunes vertes 2 lbs...doz	1.15	1.25
Prunes bleues 2 lbs...doz	1.30	1.37½
Rhubarbe 2 lbs...doz	1.15	1.17½
Rhubarbe 3 lbs...doz	1.90	1.92½
Rhubarbe gallon...doz	2.62½	2.65

Conserves de viandes.

La demande est assez active et les prix fermes.

Il y a une augmentation de prix dans le Corned Beef de Armour; elle est de 10c. pour les boîtes de 1 lb. et de 20c. pour les boîtes de 2 lbs.

		Prix à la doz de boîtes		
		Amér.	Canad.	
Corned beef 1 lb	1.70	1.45	
Corned beef 2 lb	3.20	2.62	
Corned beef 6 lb	10.50	7.75	
Corned beef 14 lb	24.00	18.00	
Dinde désossée 1 lb	3.00	
Dinde 1½ lb	3.00	
Dinde désossée rôtie 1½ lb	3.20	
Dindes rôties 2 lb	3.50	
English Brawn. 2 lb	3.20	2.60	
Lang. de bœuf. 1½ lb	8.10	6.70	
Lang. de bœuf. 2 lb	9.50	7.25	
Lang. de bœuf. 2½ lb	12.25	7.85	
Lunch Tongues 1 lb	4.00	2.80	
Lunch Tongues 2 lb	8.10	5.60	
Oies dessossées rôties, 1½ lb	3.00	
Pieds de cochon désossés 1 lb	1.85	1.77	
Poulets désossés 1½ lb	3.24	
Poulets rôtis 2 lb	3.50	
Poulets [giblets] 2 lb	2.00	
Pâtés foie gras	0.80	1.40		
Sliced dried beef.	3.40	

Conserves de poissons

Peu d'affaires, sauf en saumon qui est toujours en bonne demande; les prix sont fermes.

Anchois doz.	3.25	0.00
Anchois à l'huile "	3.25	4.50
Clams 1 lb	0.95	1.35
Crevettes (Shrimps) boîtes 1 lb	1.40
Crevettes (Shrimps) boîtes 2 lb	2.70
Finnan Haddies, 1 lb. doz.	1.00
Harengs marinés "	0.00	1.45
Harengs aux Tomates "	(manque)	
Homards, bte plate 1 lb. "	4.00	4.10
Homards, bte plate ½ lb. "	2.20	2.30
Homards, bte haute 1 lb. "	3.60	3.70
Huitres boîte 1 lb. "	1.35	1.50
Huitres boîte 2 lb. "	2.40	2.60
Maquereau	1.10	1.15
Sardines canadiennes cse	3.75	4.00
Sardines ½ importées bte	0.08	0.25
Sardines ¼ importées bte	0.15	0.33
Saumon rouge [Sockeye] boîte haute doz.	1.67½	1.80
Saumon rouge [Sokeye] boîte plate doz.	1.82½	1.92

Tenez-vous bien en Avant

et faites plaisir à vos clients en leur vendant

L'EMPOIS SAN-TOY

La demande immensément accrue pour cette marque populaire est une indication certaine de sa qualité supérieure.

J. H. MAIDEN

AGENT,

MONTREAL.

LA FARINE PRÉPARÉE

(Self-Raising Flour)

DE BRODIE & HARVIE

est aujourd'hui la farine préférée des ménagères. Elle donne une excellente pâtisserie, légère, agréable et recherchée par les amateurs. Pour réussir la pâtisserie avec la farine préparée de Brodie & Harvie, il suffit de suivre les directions imprimées sur chaque paquet.

10 et 12 Rue Bleury, MONTREAL.

Robinson's Patent Barley

Pour les Enfants

Le Barley Robinson, recommandé par le célèbre DR. H. PYE CHAVASSE, est supérieur à tout autre aliment. Pendant les jours d'été, on ne craint pas les maladies d'enfants quand Robinson's Barley est donné aux enfants.

FRANK MAGOR & CO.

403 Rue St-Paul MONTREAL.

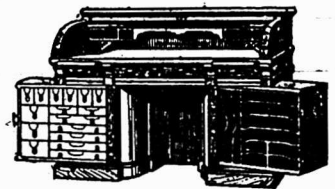

LE BUREAU DU JOUR

Toutes les combinaisons nécessaires pour rendre un bureau pratique, abrégeant l'ouvrage et économique se trouvent dans ceux que nous manufacturons. Sous le rapport de la matière première, de la construction, du fini et de l'utilité de la durée et du dessin, ils devancent toutes les autres marques. Ils transforment tout bureau en un bureau plus confortable. Notre catalogue fournit tous les renseignements. Canadian Office and School Furniture Co., Limited, Preston, Ont., Can. Ameublements pour Bureaux, Ecoles, Eglises et Loges.

Vernis à chaussures et cirage combinés de l'Uncle Sam Dressing Co.

C'est un produit qui donne au cuir un lustre brillant tout en le nourrissant et en le maintenant souple.

Il laisse un bon profit au détailleur et satisfait le client.

Sirop de Goudron et d'Huile de Foie de Morue Nectarol

Une excellente préparation dont tous les marchands de la campagne doivent s'approvisionner avant l'arrivée de l'Automne.

DEMANDEZ NOS PRIX.

Harengs salés

Nous avons reçu quelques quarts de Harengs Salés de la nouvelle pêche, que nous pouvons offrir dans de bonnes conditions.

ECRIVEZ-NOUS POUR LES PRIX.

A. ROBITAILLE & CIE

EPICIERS EN GROS

354 et 356 rue St-Paul, MONTREAL.

aumon rose [Cohoos] boîte plate	1.00	1.05
Saumon du printemps, boîte plate	1.65	1.75
Smelts [Eperlans] aux épices, tête ronde, 1/2 lb. doz.	0.90	1.00
Smelts à la moutarde, boîte ovale, 1/2 lb. doz.	0.95	1.05
Smelts aux tomates, boîte ovale 1/2 lb. doz.	0.95	1.05

POISSONS SALES

On a reçu quelques barils de harengs salés de la nouvelle pêche.

Il se fait peu d'affaires dans la ligne des poissons salés.

Traite des lacs	1-2 qt.	5.00
Traite du Labrador	1-2 qt.	5.00
Morue Verte moyenne	la lb. [manque].	
Morue Verte extra large	lb. [manque].	
Morue désossée et pelée	caisse 100 lbs	[manque].
Morue Sèche désossée, paquets 1 et 2 lbs	lb.	0.06 1/2 0.10
M. Etuvée, caisse 100 lbs.		5.50 6.75
M. Etuvée, 1/2 caisse	boîte	3.00 3.10
Saumons Labrador, 1/2 qt.		
100 lbs.		9.00
S. Labrador, qts. 200 lbs.		16.00
Harengs fumés	boîte	0.13
Harengs saurs, btes. de 100		1.00
Harengs sans arêtes, demi-boîte		1.00
Harengs Labrador 1/2 quart.		0.00 0.00
Harengs Labrador quart.		0.00 0.00
Haddock fumé, boîtes de 15 et 30 lbs	lb.	0.06

LARDS ET JAMBONS

La demande est tranquille pour les lards en baril et bonne pour les jambons et le bacon.

Les lards américains ont subi lundi dernier une avance de 50 à 75c. par baril.

Lards américains:

Lards de côtes Jones	qt.	19.25
Désossé 50/60 morceaux	qt.	21.25
Désossé 30/40 morceaux	qt.	21.75
Lards canadiens	qt.	17.00 20.00
Lard fumé	lb.	0.13 1/2 0.14 1/2
Jambons	lb.	0.13 1/2 0.14 1/2

SAINDOUX

La demande est assez active pour les saindoux purs et moins importante pour les saindoux composés. Les prix sont très fermes et sans changement nominal.

Nous cotons: —

Pur	en seaux.	2.10	2.20
Canistres de 10 lbs.	lb.	0.11 1/2	0.11 1/2
Canistres de 5 lbs.	lb.	0.11 1/2	0.11 1/2
Canistres de 3 lbs.	lb.	0.11 1/2	0.12 1/2
Composé	en seaux.	1.50	1.55
Chaudières de 20 lbs.		1.40	1.45
Canistres de 10 lbs.	lb.	0.08 1/2	0.08 3/4
Canistres de 5 lbs.	lb.	0.08 1/2	0.08 3/4
Canistres de 3 lbs.	lb.	0.08 1/2	0.08 3/4

Blé d'Inde Concassé

Le blé d'Inde concassé est plus cher de 10c. par sac. On vend actuellement le sac de \$2.20 à \$2.50 suivant quantité.

HUILE DE PETROLE

Pratt's Astral	le gal.	19c.
Silver Star	le gal.	14 1/2 c.
Standard Acme	le gal.	16c.

GRAJNS ET FARINES

Les derniers avis télégraphiques cotent comme suit les marchés d'Europe: **Londres:—**

Blé en transit: aceteurs et vendeurs à part.
Calcutta Club No 2

Pour la qualité et la pureté,

achetez l'

Extra Granulé

Et les autres sucres raffinés de la vieille marque de confiance



Manufacturé par

The Canada Sugar Refining Co.

LIMITÉE.

MONTREAL.

TOUT

LE

MONDE

AIME

Le Beefsteak

ET LES

Oignons de Clarke

Ils se détaillent à 20c. la Boite

Profit pour vous, 33 1/3 pour cent.



Cette ligne se vend facilement et, vu le haut prix actuel du bœuf, est à un bon marché remarquable.

Blé du printemps:
Manitoba No 3 du Nord
Maïs en transit: plutôt plus ferme.
La Plata jaune... 23 s 3 d
Américain mélangé... 23 s

Liverpool:—

Blé disponible: tranquille.
Blé du printemps:
Manitoba No 2 du Nord... 6 s 11 d
Manitoba No 3 du Nord... 6 s 8 d
Futur Blé: tranquille.
Septembre... 6 s 5 1/2 d
Décembre... 6 s 7 1/2 d
Futurs Maïs: tranquille.
Septembre... 4 s 10 1/2 d
Maïs disponible: tranquille.
Américain mélangé, nouv. 5 s 3 d

Paris:—

Blé: tranquille.
Juillet... 24.70
Novembre-Février... 22.85
Farine: tranquille.
Juillet... 31.20
Novembre-Février... 30.35

Marché de Chicago

Le marché de Chicago a faibli pour tous les grains; les rapports des récoltes en terre sont meilleurs; la condition du blé de printemps est favorable

	Juillet	Sept.
Blé	86 3-8	86 3-8
Blé d'Inde	55 7-8	54 5-8
Avoine	30 1-2	28 5-8

Marché de Montréal

En face de la situation anormale du marché de Winnipeg qui fait qu'on réexécute du blé de Montréal, de Kingston et ailleurs à Fort William, nous croyons plus sage de retirer nos cotes du blé.

L'avoine a faibli et est faible aux nouveaux prix de 48 1-2 à 49 1-2c. pour No 2; il se fait très peu d'affaires et les détenteurs commencent à être anxieux, la nouvelle récolte étant sur le point de commencer.

Dans les autres grains il se fait peu d'affaires, et les cotes sont plutôt nominales.

Bonne demande en farines de blé qui sont à prix bien soutenus.

Les issues de blé ont également une bonne demande avec plus de fermeté dans les prix.

La farine d'avoine roulée est négligée, les prix sont sans changement.

Grains.

Blé du Manitoba, No 1 dur	0.00
Blé du Nord, No 1	
Avoine blanche No 2	0.48 1/2 0.49 1/2
Avoine No 3	0.47 0.48
Avoine No 4	0.46 0.47
Orge à moulée	48 lbs. 0.51 0.52
Pois No 2 ordinaires	0.87 1/2 0.88
Sarrasin	48 lbs. 0.65 0.66
Seigle	56 lbs. 0.00 0.00
Blé d'Inde américain	0.61 0.62
Blé d'Inde canadien	0.00 0.00

Farines.

Patente d'hiver	baril	5.80
Patente d'hiver	2 sacs	5.60
Patente du printemps	2 sacs	5.60 5.70
Straight roller	baril	5.20 5.30
Forte à boulanger	2 sacs	5.30 5.40
Farine de blé d'Inde		1.35 1.45
Farine à pâtisserie		2.55 2.65

Farines d'avoine

Avoine roulée	sac	2.40 2.45
Avoine roulée	baril	5.15 5.25

Issues de blé en sacs

Son d'Ontario, au char, ton.	17.00	18.00
Son Manitoba, au char, ton.	16.00	00.00
Gru Manitoba, au char, ton.	19.00	20.00
Gru d'Ontario, au char	20.00	21.00
Moulée, au char	23.00	27.00

FROMAGE

Marché anglais

MM. Marples, Jones & Co. nous écrivent de Liverpool, à la date du 14 juillet 1905:

Il y a peu de changement à signaler dans les valeurs relativement à ce qu'elles étaient il y a une semaine; mais, avec des arrivages beaucoup plus considérables, le ton du marché est quelque peu plus facile. Les acheteurs de la campagne continuent à faire des transactions légères, n'ayant aucune confiance sur la base actuelle des prix du fromage. Les qualités moyenne et inférieure sont très-rares et en demande.

Nous cotons:

Blanc, Canadien, choix... 47/6 à 48/0
Coloré, Canadien, choix... 48/0 à 48, 6

Marché d'Ontario

Kingston, 20 juillet—Offert: 850 boîtes. Vendu: 335 boîtes à 95-8c.

Madoc, 20 juillet—Offert: 1110 boîtes. Vendu le tout à 9 15-16c.

Winchester, 20 juillet—Offert: 795 boîtes de blanc, 354 de coloré. Vendu: 125 boîtes de blanc à 9 1-2c.

Tweed, 20 juillet—Offert: 785 boîtes. Vendu le tout à 9 7-8c.

Napanee, 21 juillet—Offert: 1080 boîtes de blanc, 885 de coloré. Vendu: 2 boîtes à 9 7-8c. et 800 à 9 3-4c.

Perth, 21 juillet—Offert: 220 boîtes de blanc, 200 de coloré. Vendu le tout à 9 1-2c.

Ottawa, 21 juillet—Offert: 1740 boîtes de blanc, 300 de coloré. Vendu: 518 boîtes de blanc à 9 1-2c.

Listowell, 21 juillet—Offert: 2209 boîtes de blanc, 90 de coloré. Vendu: 100 boîtes à 10c. Le reste à 10 1-16c.

Kemptville, 21 juillet—Offert: 298 boîtes de blanc, 910 de coloré. Vendu le tout, sauf trois lots à 9 13-16c.

Iroquois, 21 juillet—Offert: 1092 boîtes de coloré. Pas de vente.

Brockville, 22 juillet—Offert: 2486 boîtes de blanc, 3773 de coloré. Vendu: 2232 boîtes à 10 1-8c., 312 à 10 3-16c. 3506 à 10 1-4c. et 32 à 10 5-16c.

London, 22 juillet—Offert: 180 boîtes de blanc, 465 de coloré. Vendu le tout à 10 1-8c.

Wankleek Hill, 22 juillet—Offert: 1397 boîtes de blanc, 208 de coloré. Vendu le tout à 10 1-4c.

Cornwall, 22 juillet—Vendu: 1065 boîtes de blanc à 10 1-4c., et 385 de coloré à 10 3-8c.

Alexandria, 22 juillet—Offert: 985 boîtes de blanc, 255 de coloré. Vendu le blanc à 10 1-4c., le coloré à 10 3-8c.

Crysler, 22 juillet—Vendu tout le fromage offert à 10c.

Belleville, 24 juillet—Offert: 3555 boîtes de blanc. Vendu: 505 boîtes à 10 1-4c. 465 à 10 5-6c. et 1010 à 10 3-8c.

Ingersoll, 25 juillet—Offert: 680 boîtes. Pas de vente.

Stirling, 25 juillet—Offert: 1935 boîtes. Vendu: 695 à 10 5-8c.

Campbellford, 25 juillet—Offert: 1585 boîtes. Vendu le tout à 10 5-16c.

Woodstock, 26 juillet—Offert: 1195 boîtes de blanc, 1342 de coloré. Vendu: 2006 boîtes à 10 5-16c.

Picton, 26 juillet—Offert: 1425 boîtes de coloré. Vendu le tout à 10 3-8c.

Marché de Québec

Huntingdon, 21 juillet—Offert: 125 boîtes de blanc, 122 de coloré. Le blanc s'est vendu à 9 1-2c. et le coloré de 9 3-8 à 9 9-16c.

Cowansville, 22 juillet—Offert: 1332

J. A. MOIR

6, rue St-Sacrement, - MONTREAL
COMMISSIONNAIRE,

La nouvelle récolte des thés du Japon est très peu abondante. Les thés arrivent maintenant. Demandez-moi des échantillons. Evitez les profits des intermédiaires. Les prix vous intéresseront.

Marchands qui Achètent des Peaux

J'achète des Peaux, Peaux de Veaux, Peaux de Mouton, Suif et Os. Je paie argent comptant, pleine valeur du marché, frêt et droits de douane. J'ai besoin d'un agent dans chaque ville et village au Canada. Je fournis l'argent et tiens mes agents bien informés. Écrivez-moi pour plus amples renseignements.

CARROLL S. PAGE, HYDE PARK, VT.

LA MANUFACTURE DE CIGARES DE L'EPIPHANIE

L. A BOURDON, Propriétaire

Marques Spéciales:—"JACK O'DIAMONDS" "OMAR" et "DAWSON"

Ces cigares sont fabriqués avec les meilleurs tabacs mélangés.

"Salvador", "Belle-Canadienne" et "Standard Coin"

Cigares exclusivement en TABAC CANADIEN. Tous d'un goût fin, exquis et d'un arôme délicieux. La qualité et les prix défient toute compétition.

Lake of the Woods Milling Co., Ltd

FABRICANTS DE

Farine "FIVE ROSES"

Meunerie à Keewatin, Capacité 4000 barils par jour.

Meunerie à Portage-Laprairie Capacité 1500 barils par jour.

Capacité Totale 5500 BARILS PAR JOUR

BUREAUX:

MONTREAL, TORONTO, WINNIPEG. KEEWATIN, PORTAGE-LAPRAIRIE.



CEST une marchandise honnête et juste l'article pour créer ou étendre un courant d'affaires. Les meilleurs épiciers se font un devoir d'en tenir toujours en stock.

VOIR LES COTATIONS DANS NOS PRIX COURANTS

boîtes. Vendu: 1207 boîtes de 10 1-8 à 10 7-16c.

St Hyacinthe, 22 juillet—Offert: 923 boîtes. Vendu le tout, le blanc de 10 3-8c à 10 7-16c. le coloré à 10 1-2c.

Sherbrooke, 24 juillet—De fromgae s'est vendu à 9 7-8c.

Trois-Rivières, 25 juillet—Vendu: 159 boîtes de 9 3-4 à 9 7-8c.

Lawrenceville, 25 juillet—Offert: 750 boîtes. Vendu le tout à 10 1-4c.

Marché de Montréal

Le marché est à la hausse; on paie au jour'hui 10 1-4c. et même 10 1-2c. pour un fromage choix, soit une avance de 1-4 à 1 2c. sur le marché du quai de lundi. Ces prix paraissent justifiés par l'absence de stocks sur place et sur les marchés anglais. Il y a eu, dit-on, des ventes à découvert; il faut remplir les contrats et les achats faits dans ce but ont aidé à élever les prix.

Il est à craindre que les hauts prix n'enrayent quelque peu la consommation d'autant plus que le prix de la viande a baissé. D'autre part, la production du fromage dans la province de Québec est moindre; on s'y est plutôt porté sur la fabrication du beurre.

Les exportations ont été pour la semaine finissant le 23 juillet, comme suit:

- 1905 — 66,947 boîtes.
- 1904 — 79,034 boîtes.
- 1903 — 102,048 boîtes.
- Du 1er mai au 23 juillet elles ont été: 1905 — 752,875 boîtes.
- 1904 — 686,718 boîtes.
- 1903 — 950,909 boîtes.

BEURRE

Marché anglais

MM. Marples, Jones & Co. nous écrivent de Liverpool, à la date du 14 juillet 1905:

Les beurres des Etats, du Canada et d'Irlande sont tous en bonne demande et prennent une tournure favorable aux vendeurs. Les beurres Irlandais de Crémérie deviennent maintenant difficiles pour le commerce de comptoir au shilling. Les Canadiens, aux prix actuels, sont une bonne ligne. Les Canadiens de ferme et les Ladles des Etats se vendent aussi largement. Les Beurres du Continent fin choix ont une bonne demande; mais ceux d'une qualité légèrement inférieure sont difficiles à vendre, excepté à prix réduits.

Nous cotons:

- Ladles des Etats, choix... 82/0 à 84/0
- Canadien, ferme, choix... 87/0 à 89/0
- Canadien, crémérie, choix... 99/0 à 101/0
- Sibérien, crémérie, choix... 94/0 à 96/0
- Irlandais, crémérie, choix... 99/0 à 104/0
- Danois, crémérie, en barils
- Choix à Surchoix... 107/0 à 112/0

Marché de Québec

Huntingdon, 21 juillet—Offert: 315 paquets de beurre frais et 475 de beurre salé. Vendu: le beurre frais à 20 1-2c. le beurre salé à 20 3-4c.

Cowansville, 22 juillet—Offert: 1462 boîtes. Vendu: 32 boîtes de beurre non salé à 22 1-2c. 40 boîtes à 22 1-4c. et 1236 de 22 5-8 à 23c.

St Hyacinthe, 22 juillet—Offert: 706 boîtes de beurre salé. Vendu le tout de 22 1-4c. à 22 3-4c. 50 boîtes de beurre non salé n'ont pas été vendues.

Sherbrooke, 24 juillet—Le beurre non salé s'est vendu à 22 1-4c. et le beurre salé à 22 3-8c.

Trois-Rivières—Vendu: 362 boîtes de beurre sans sel, de 21 3-4c. à 22 3-8c.
Lawrenceville, 25 juillet—Vendu: 100 boîtes à 22 1-2c.

Marché de Montréal

Le marché est ferme avec une bonne demande pour l'exportation; le marché anglais est pour ainsi dire dépourvu de stock et il dépend presque uniquement du Canada actuellement pour une bonne partie de ses approvisionnements; il n'a pas, cette année, ses recettes habituelles de la Sibérie.

Nous cotons suivant qualité de 22 à 22 1-2c.

Les exportations ont été, pour la semaine finissant le 23 juillet, comme suit:

- 1905 — 19,422 paquets.
 - 1904 — 25,806 paquets.
 - 1903 — 17,870 paquets.
- Du 1er mai au 23 juillet, elles ont été
- 1905 — 192,878 paquets.
 - 1904 — 126,629 paquets.
 - 1903 — 89,771 paquets.

OEUFs

Marché anglais

MM. Marples, Jones & Co., nous écrivent de Liverpool, à la date du 14 juillet 1905:

Soutenus et tranquilles.

Nous cotons:

- Oeufs d'Irlande 7/3 à 8/0
- Oeufs du Continent 6/0 à 6/6

Marché de Montréal

Le marché est sans changement; demande modérée et peu d'arrivages. Nous cotons à la doz. en lot de caisse: No 1, 17c. et choisis, 20c.

LEGUMES

Betteraves nouv. la doz pqt	0.10
Carottes nouvelles .. la doz	0.12	0.15
Céleri la doz	0.40
Choux nouveaux .. . la doz	2.00
Concombres .. . la doz	0.15
Cresson .. . doz. pqt.	0.40
Epinards .. . le panier
Fèves jaunes .. . le sac	0.40
Fèves vertes .. . le sac	0.40
Navets nouveaux .. la doz	0.20	0.25
Oignons d'Egypte. . . la lb.	0.02
Patates (au détail) le sac
de 90 lbs.	0.80	0.85
Patates nouvelles .. baril	1.75
Poireaux .. . le paquet	0.10
Persil .. . doz pqt.	0.15	0.20
Pois verts .. . le panier	0.40	0.75
Radis .. . la doz	0.05	0.10
Rhubarbe la doz de paquets	0.15	0.20
Salade .. . la doz	0.25	0.40
Tomates de Mississipi .. le
crate .. .	1.75	2.50
Tomates de Jersey le minot	2.50

FRUITS VERTS

Ananas .. la bte de 2 doz.
Bananes .. . le régime	1.75	2.00
Bleuets .. . la boîte	2.50
Cerises .. . le panier	1.25
Citrons Messine .. . la bte	5.50
Fraises .. . le caseau
Framboises .. . le seau	1.00
Framboise .. . le caseau	0.11
Groseilles .. . le gallon	0.40
Gadelles .. . le gallon	0.30
Melon d'eau .. . pièce	0.35
Melons .. . la caisse	8.00
Oranges de Californie la bte	4.50	5.00
Oranges Jamaïque .. le qt.	8.00
Oranges Sorentes .. la bte	8.50
Pommes .. . le qt.	5.00
Pêches .. . la bte	1.25

La Peptonine
Le véritable aliment des enfants, pur, stérilisé, approuvé par les analystes officiels, recommandé par les autorités médicales.
Se détalle à 25 cts la grande boîte.
Pour les cotations, consultez les prix courants de ce Journal.
F. COURSOL, Seul Propriétaire,
382 Avenue de l'Hôtel de Ville, - MONTREAL.

Cocoa "Perfection"
Etiquette Feuille d'Erable
Chocolat "Royal Navy"
Chocolat "Queen's Desert"
Chocolat "Cream Bar"
Chocolat à Glacer
Chocolat "Swiss Milk"
Cafés en renom
Reconnus pour leur pureté et leur excellence.
The COWAN Co., TORONTO. FABRICANTS

LA SANTE AVANT TOUT
TRADE MARK
REMEDE DU DR. SEY
Le GRAND REMÈDE FRANÇAIS contre la Dyspepsie, les Affections Biliauses, la Constipation, et toutes les Maladies de l'Estomac, du Foie, et des Intestins.
Le REMÈDE DU DR. SEY est un composé des aromatiques les plus purs, qui stimule les fonctions digestives et qui, loin d'affaiblir comme la plupart des médicaments, tonifie au contraire et vivifie.
De plus, il contient une substance qui agit directement sur les intestins, de sorte qu'à petites doses il prévient et guérit la constipation, et à doses plus élevées, il agit comme un des purgatifs les plus efficaces.
Vendu par les Pharmaciens, \$1.00 la bout.
LABORATOIRES, S. LACHANCE,
87, rue St. Christophe, MONTREAL.

THE DOWD MILLING CO. LIMITED.
Manufacturiers de Farines Supérieures, Patente Hongroise, Cosmos, Forte à Boulanger, High Loaf, Lily, Avoine roulée, Oatmeal et Cornmeal.
Entrepôts à OTTAWA, CAPACITÉ:
Moulin à OTTAWA, 700 Barils de Farine,
QUYON, QUE. 100 Barils d'Avoine
PAKENHAM, ONT. roulée,
Communications directes 100 tonnes de Provende.
tes avec
P. P. J. Demandez nos cotations
O. N. et W. par char mélangé.
C. P. R.
G. A. R. Lot de char ou moins—
G. T. R. Blé, Sarrasin, Avoine,
O. et N. Y. Semences de Céréales,
Expéditions par Rail Blé d'Inde Fèves,
ou par Eau. Orge, Middlings.
Bureaux à OTTAWA et PAKENHAM, ONT.
QUYON et MONTREAL, QUE.; WINNIPEG, MAN.
Bureau d'Ottawa, 241 rue Wellesley,
Telephone 1563. Bureau de Montréal,
436, Batisse du Board of Trade.

Poires .. . la bte	3.00
Pommes nouvelles	5.50
Prunes de Californie .. crate	2.00

POMMES

MM. J. C. Houghton & Co nous écrivent de Liverpool, à la date du 13 juillet 1905:

Les pommes de Lisbonne arrivent maintenant en grande quantité; les ventes d'hier ont été très-fortes. En conséquence les prix ont baissé de 1/ à 2/ sur les taux de la semaine précédente. La qualité est bonne, la demande active. On voit aussi des quantités modérées venant d'Oporto.

PRIX A L'ENCAIN

Pommes	Vendredi	Lundi	Mercredi
	7 Juillet	10 Juillet	12 Juillet
	s. d. s. d.	s. d. s. d.	s. d. s. d.
Americaines—Baril			
Baldwin .. .			
Lisbon .. .	9 0 10 6		7 6 19 0
Port .. . b. te			6 0 9 6

FOIN PRESSÉ ET FOURRAGES

MM. Hosmer, Robinson & Co. nous écrivent de Boston, le 20 juillet.

Les recettes pour la semaine dernière ont été de 369 chars de foin et 8 chars de paille. 66 chars de ce foin étaient destinés à l'exportation.

Semaine correspondante l'an dernier, 265 chars de foin et 13 chars de paille 72 chars de ce foin pour exportation.

Le commerce est tranquille, du en partie à la chaleur que nous avons. Il n'y a pas d'amélioration dans le marché.

Nous cotons :

	Grosses balles	Petites balles
Foin choix .. .	\$15 00 à 16 00	\$15 00 à 00 00
Foin No 1 .. .	15 00 à 00 00	14 50 à 00 00
Foin No 2 .. .	12 00 à 00 00	12 00 à 00 00
Foin No 3 .. .	11 00 à 00 00	11 00 à 00 00
Foin trèfle mêlé: .. .	11 00 à 00 00	11 00 à 00 00
Poin trèfle .. .	11 00 à 00 00	11 00 à 00 00
Paille de seigle liée .. .	14 00 à 14 50	00 00 à 00 00
Paille de seigle en balles	12 00 à 12 50	12 00 à 12 50
Paille d'avoine .. .	8 00 à 9 00	8 00 à 9 00

Marché de Montréal:

Le marché est encombré; il est difficile d'obtenir de l'emplacement sur les bateaux pour l'exportation.

Les prix sont faibles.

Nous cotons à la tonne, au char, sur rails à Montréal:

Foin pressé No 1 .. .	8.50	9.00
Foin pressé No 2 .. .	7.50	8.00
Foin mélangé de trèfle .. .	6.00	6.50
Foin de trèfle pur .. .	0.00	6.00
Paille d'avoine .. .	5.00	5.50

PEAUX VERTES

Les affaires sont plutôt lentes. Les prix sensiblement les mêmes.

Peaux de Montréal. boeuf No 1, 11.; No 2 10c.; No 3 9c.; veau, No 1 15c.; No 2, 12c.; peaux de mouton, 60; cheval, No 1, \$2 et No 2, \$1.50.

Peaux de la Campagne: boeuf, No 1, 11c.; No 2, 10c.; No 3, 9c.; veau, No 1, 15c.; No 2, 13c.; peaux de mouton, 60c.;

ANIMAUX DE BOUCHERIE

On cote aux abattoirs:

Boeufs vivants .. les 100 lbs.	\$5.00 à 6.50
Boeufs abattus. les 100 lbs.	8.00 à 8.50
Taureaux vivants les 100 lbs.	4.00 à 4.50
Taureaux abattus les 100 lbs.	5.50 à 6.00
Veaux vivants .. la pièce
Veaux abattus .. les 100 lbs. 8.00
Agneaux vivants .. la livre 0.11
Porcs vivants .. les 100 lbs.	7.25 à 7.50
Porcs abattus .. les 100 lbs. 9.00

LA PUBLICITE, SOURCE DE RICHESSE

La publicité est ce qui a rendu si populaires depuis quelques années les dépar- tements de vente au détail des entrepri- ses commerciales, dit "New England Grocer". La publicité qui, après tout, n'est que la publication des nouvelles des magasins, est devenue une nécessité et une affaire bien conduite, prospère et, plus la publicité, maintenue dans certain- es limites, est libérale, plus elle rap- porte. L'épicier de détail, qui a un vaste champ d'opérations, peut toujours augmenter ses affaires avec succès par une publicité libérale et judicieuse.

Beaucoup de marchands-détailliers prospères attribuent le développement de leurs affaires à la publicité qu'ils ont faite. Ils disent qu'elle leur a procuré de splendides bénéfices et qu'il n'y a pas de limite à la force d'attraction d'une annonce convenablement faite. Tous les hommes d'expérience disent la même chose.

Un détailler disait qu'il pensait que des experts en publicité avaient mystifié beaucoup de détailliers et les avait ef- frayés par leurs assertions souvent ré- pétés que la publicité est une science compliquée, qui demande une longue pra- tique pour pouvoir préparer convenable- ment des annonces profitables. Théori- quement, cela est vrai sans aucun dou- te. Dans la pratique, tout homme qui connaît son stock et qui désire le vendre peut écrire une annonce qui amènera la vente des marchandises.

Naturellement la pratique fait faire des progrès et on se familiarise avec les différentes méthodes d'attirer l'attention du public; mais la première annonce d'un commerçant lui attirera des affai- res, s'il dit dans son annonce ce que le public acheteur désire savoir, c'est-à- dire qu'il a certains articles et qu'il les vendra à un certain prix, qui peut être ou n'être pas un prix d'occasion. Que font de plus les experts les mieux payés?

La méthode de publicité supérieure à toutes les autres est celle qui se fait par l'intermédiaire des journaux, à part deux exceptions. Un épicier de quartier dans une grande ville n'aurait pas de profit à employer un espace dans les grands quo- tidien pour faire connaître son com- merce au cercle de ses clients. Il fau- drait qu'il s'adresse à chacun d'eux pour atteindre tous les gens de son quartier et il devrait payer pour une vaste circula- tion en pure perte. Peut-être qu'en per- sistant dans sa publicité il s'attirerait de clients de toutes les parties de la ville. Les acheteurs se rendent à n'im- porte quelle distance pour obtenir ce qu'ils désirent.

L'autre exception concerne les mar- chands qui demeurent dans des commu- nautés dont les habitants sont si dissé-

PATENTES OBTENUES PROMPTEMENT

Avez-vous une idée? — Si oui, demandez le Guide de l'Inventeur qui vous sera envoyé gratis par **Marion & Marion, Ingénieurs-Conseils,** Bureaux: { Edifice New York Life, Montréal, et 407 G Street, Washington, D. C.

Alphonse Ledue Marchand de Grains et de Produits. . .
Successesseur de **Leduc & Daoust** EN Gros et a Commission
Spécialité; **Beurre, Fromage, Œufs et Patates**
Avances libérales faites sur consignations.
Correspondance sollicitée.
1217 ET 1219 RUE ST-JACQUES, MONTREAL.

A. RACINE & CIE

Marchandises Sèches

EN GROS

**340-342, rue St-Paul,
MONTREAL**

Bureau à Ottawa, 111 Rue Sparks
Bureau à Québec, 70 Rue St-Joseph

LE Bleu Carré Parisien



est exempt d'in- digo, et ne tache pas le linge. Il est plus fort et plus économique qu'importe quel autre bleu employé dans la buanderie.

MEDAILLE D'OR.
TELLIER, ROTHWELL & CIE,
Seuls Fabricants MONTREAL

FORTIER & MONETTE

604a rue St-Paul

Tell. Tel. Main 1879. Tel. Marchands 679

MONTREAL

Beurre, Œufs, Fromage

Et tous les produits de la ferme.

ENTREPOT FRIGORIFIQUE.

RECOMMAN- DATIONS

{ La Banque "Sovereign."
Nos Patrons et Clients.
R. G. Dun ou Bradstreet.

minés qu'on n'y imprime pas de jour- naux. De telles localités sont peu nom- breuses maintenant. Un journal et une école sont les deux institutions qui sont fondées, aussitôt que de petites villes s'é- tablissent.

Dans les cas exceptionnels, les mar- chands peuvent surmonter les difficultés en envoyant des circulaires. Le mar- chand de la ville pourra probablement mieux arriver à son but en employant des prospectus bien pliés, renfermés dans des enveloppes et délivrés entre les mains de la maîtresse de maison. Dans la campagne, une telle publicité sera quelquefois perdue. Aussi un simple prospectus donné de la main à la main est-il préférable. Ces deux systèmes de publicité doivent être employés d'une manière judicieuse pour être fructueux.

Pour la publicité dans les journaux de la campagne, il est bon d'employer au- tant d'espace que possible, de changer l'annonce chaque semaine, si le journal est hebdomadaire et deux ou trois fois par semaine, s'il est quotidien. Chan- gez même tous les jours si vous le pou- vez; mais il est préférable de ne faire de changement que deux ou trois fois par semaine, en libellant l'annonce de telle manière qu'elle convienne pour plus d'un jour, que de commencer à faire des changements journaliers et de ne pas pouvoir les continuer. Il faut se rappeler que l'homme qui annonce est tout aus- si important que l'annonce elle-même et que le succès de sa campagne dépend en grande partie de sa persistance.

La publication du jeudi et du vendredi est toujours meilleure pour un épicier que celle du samedi. Elle lui permet d'an- noncer des occasions pour le samedi et place les annonces entre les mains d'a- cheteurs possibles, avant qu'ils ne se ren- dent à la ville. Le résultat se traduit toujours par des bénéfices et prouve que les occasions ou les ventes spéciales sont tout aussi populaires à la campa- gne qu'à la ville et sont très-profitables au marchand.

Les détailliers qui ont fait le plus de publicité, qui ont annoncé pendant des années, attribuent leur succès à leur persistance à annoncer. Ils n'ont jamais cessé quelle que fût la saison. Plus la saison semblait inactive, plus ils fai- saient de publicité, et les résultats sont plus éloquents par eux-mêmes que des volumes de littérature.

Thés

Une expédition de thé Japon comprenant: 150 boîtes de thé Japonais, Owl, No 50, 50 boîtes de thé Japonais, Hawk, No 500, est attendue sous peu par MM. L. Chaput, Fils et Cie.

VANILLE ESSENCE

En vente à \$1.00 la livre fluide, par Ju- les Bourbonnière. Téléphone Bell, Est, 1122, Montréal.

Lettre ouverte au Public.

Les soussignés "La Cie J. L. Mathieu" et "La Cie. Médicale du Dr. Lambert" désirent expliquer au public que les divers articles qui ont été publiés par "La Cie. Médicale du Dr. Lambert" dans les journaux "La Patrie," "Le Canada," "Le Prix Courant" et "Le Bulletin" sont le résultat d'un mal entendu entre les deux compagnies. L'envoi de la copie du jugement dans la cause de Brault vs Lambert aux marchands qui vendent du sirop des deux compagnies, n'était pas dirigé contre La "Cie. Médicale du Dr. Lambert" qui s'était conformée au jugement et ne se servait plus des mots "sirop de goudron et d'huile de foie de morue." La Cie. Médicale du Dr. Lambert se plaint que le public avait été mis sous l'impression qu'elle n'avait plus le droit de vendre son sirop.

Le jugement rendu dans la cause de Brault vs Lambert l'a été légalement et loyalement.

D'après ce jugement, "La Cie. J. L. Mathieu" est la propriétaire de la marque de commerce : un poisson et "sirop de goudron et d'huile de foie de morue."

Montréal, 24 juin 1905.

CIE. J. L. MATHIEU,

Par Wm. Brault.

(Signé)

CIE. MEDICALE du Dr LAMBERT
Par F. Boisvert.



YORK

Poli pour Metal.

Le meilleur pour le cuivre et toutes sortes de surfaces métalliques.

Nous donnons des échantillons avec chaque commande. Pour échantillon, envoyez-nous une carte postale.

ANGLO CANADIAN SUPPLY CO.,
29 Church Street, TORONTO
John G. BAULD, Bailleur du Board of Trade, Montreal.

PATENTES

Pour la protection des Inventions, Marques de Commerce et Dessins.

FETHERSTONHAUGH & CO.

Fred. B. Fetherstonhaugh, B. L.,
M. E., Avocat
Charles W. Taylor, ancien Examineur
du Bureau Canadien des Brevets,
Ingénieur Electricien, Gradué de
l'Université McGill.

**EDIFICE CANADA LIFE, - MONTREAL
CHAMBRE 39.**

*"La Manufacture
de
Biscuits"*

DE

St-Hyacinthe, P. Q.

Langevin & Frère
Propriétaires.

TEL. BELL 197

Toutes les lignes de Biscuits
Spécialement les

**BOSTON, PETIT THE,
ROYAL THE, SODA,
et VILLAGE.**

La qualité et les prix défient
toute compétition.

Demandez nos prix

Une commande d'essai vous convaincra
e nos avancés.

Plus grand sera le nombre de gens qui sauront qu'un homme est en affaires et qui auront connaissance du genre d'articles qu'il vend. A mieux marcheront ses affaires. La publicité est le moyen le plus court et le meilleur de fournir cette information au public. La publicité dans les journaux constitue la meilleure publicité, parce qu'elle communique ces informations à plus de gens, à un coût moindre que n'importe quel autre genre de publicité. C'est là un fait qu'un peu d'observation établira incontestablement.

CULTURE, COMMERCE ET CONSOMMATION DU CAFE DE 1875 A 1905

(Suite).

Au Brésil, on plante généralement les caféiers dans un terrain vierge, vers le mois de novembre, pendant la saison des pluies. Les rangs de caféiers se coupent à angle droit et sont distants l'un de l'autre de dix pieds pour permettre de faire la culture au moyen d'instruments agricoles traînés par un cheval. Les arbres ne commencent pas à produire des quantités de grains suffisantes pour faire des bénéfices avant cinq ans et, dans cet intervalle de temps, on sème souvent du maïs entre les rangs; les gousses et les tiges étant laissées sur le sol pour le fertiliser. Au Brésil, le grain de café n'est pas cueilli; mais on le fait tomber des branches de l'arbre sur des pièces de toile placées au-dessous. De là, on le place dans des chariots, puis sur des trains de chemin de fer à voie étroite qui le transportent au terrain de préparation de la "fazenda" ou plantation; puis on le verse dans des réservoirs pour le débarrasser des matières étrangères.

Quand on l'apporte de la plantation, le grain de café ressemble à une cerise ayant une peau rouge, brillante, avec une pulpe plane, un noyau qui consiste en deux fèves enfermées dans une coquille extérieure appelée "casca" et deux enveloppes intérieures qui ressemblent à du parchemin. Toutes ces enveloppes doivent être enlevées pour livrer la fève de café au commerce. Les procédés employés dans ce but diffèrent un peu suivant les pays et les plantations; mais constituent des opérations complexes et

LE PLUS BEAU PORC EMPAQUETE

D'ARMOUR

En vente chez tous les Epiciers de Gros.

D. RATTRAY & SONS,

AGENTS GENERAUX

QUEBEC

MONTREAL

OTTAWA.

qui demandent énormément de temps, de travail et d'outillage. Les fèves de café sont généralement envoyées d'abord à l'atelier de décortiquage. Là, la pulpe juteuse est enlevée au moyen de machines à décortiquer dont il existe beaucoup de modèles de toutes les dimensions et de toutes les capacités. De l'atelier de décortiquage, le café appelé alors "café parchemin" est transporté dans des récipients où on le laisse fermenter pendant un certain nombre d'heures, généralement douze à dix-huit, mais quelque fois plus longtemps afin de le débarrasser de la saccharine qui demeure autour des fèves. On le transporte ensuite dans des cuves de lavage où l'on fait disparaître les dernières impuretés et les dernières traces de pulpe, en écumant constamment. Cela fait, on étale les grains de café sur de larges terrasses en briques ou en ciment pour les faire sécher; ou bien, on les place dans une des machines modernes, à sécher, dans lesquelles la vapeur joue le rôle du soleil. Le séchage au soleil demande de quinze jours à deux mois, tandis que le séchage artificiel se fait en quelques heures; dans beaucoup de plantations, aujourd'hui, le café est expédié au marché, les fèves étant encore entourées de leur enveloppe parcheminée; car, l'outillage nécessaire pour enlever cette enveloppe d'une manière efficace est assez coûteux. Avec les machines à décortiquer, on emploie des ventilateurs, dont le but est de chasser toutes les particules d'enveloppe, et un appareil élévateur pour transporter les fèves au séparateur qui assortit automatiquement les fèves suivant leur grosseur et leur forme. Une dernière machine, la polisseuse, est employée pour enlever, par frottement, les traces qui peuvent rester de l'enveloppe parcheminée; le café est enfin ramassé à la main et placé dans des sacs pour être expédié.

La consommation du café, dans le monde entier, d'après les statistiques que l'on peut avoir à ce sujet, a été estimée par le département du commerce des Etats-Unis et du Labrador à 2,250,000,000

Lacaille, Gendreau & Cie

Successeurs de Chs Lacaille & Cie
EPICIERS EN GROS
Importateurs de Mèllasses, Sirops,
Fruits Secs, Thés, Vins, Liqueurs,
Sucres, Etc., Etc.

Spécialité de Vins de Messe de Sicile et
de Tarragone.

329 Rue St-Paul et 14 Rue St-Dizier
MONTREAL

Tweeds et Flanelles légères
pour la saison des chaleurs.
Tous les derniers patrons et
dessins artistiques pour l'été.

L. C. de TONNANCOUR
1599 rue Notre-Dame

A trois portes du Palais de Justice.

ST-ARNAUD & CLEMENT

10 PLACE D'YOUVILLE

MONTREAL.

Beurre, Fromage et Œufs

Et les produits de la ferme

Consignations sollicitées.

TELEPHONE BELL MAIN 3677
" " MAIN 3678
MARCHAND 902
SOIR BELL EST 1138

de livres par année. Le tableau suivant montre la consommation totale et par tête des principaux pays qui boivent du café, excepté des pays d'Orient pour lesquels on a pas encore pu avoir de statistiques.

Pays	Consommation totale livres	Par tête livres
Etats-Unis	960,878,977	11.75
Royaume-Uni. . . .	29,554,784	0.69
France.	167,885,400	4.29
Allemagne.	396,997,750	6.65
Russie.	21,053,000	0.15
Espagne.	22,010,000	1.18
Italie.	39,109,400	1.17
Autriche- Hongrie.	108,641,500	2.33
Portugal.	6,599,700	1.30
Chili.	5,473,100	1.72
Argentine.	18,502,700	3.81

On remarquera que les Etats-Unis occupent le premier rang comme consommation totale; l'Allemagne le second rang et la France le troisième; tandis que l'Autriche-Hongrie arrive quatrième.

Dans la consommation par tête, le même ordre est maintenu; excepté que l'Argentine occupe le quatrième rang et l'Autriche-Hongrie le cinquième. Ce tableau est très incomplet, puisque la Hollande et la Belgique y sont omises; pays dans lesquels la consommation est certainement beaucoup plus grande qu'au Portugal ou au Chili.

LA IMPERIAL ACCIDENT AND GUARANTEE INSURANCE COMPANY

La Imperial Accident and Guarantee Insurance Company, qui a son bureau principal à Toronto, 46 rue King est une forte institution Canadienne, qui est en état de traiter les affaires d'accidents et de garantie de toutes sortes. Elle a un capital payé de \$200,000 avec un fonds de réserve de \$50,000, et ses directeurs sont des hommes éminents dans le monde des affaires; la plupart d'entre eux sont concernés dans d'autres fortes institutions financières. Cette compagnie émet des polices d'après les plans les plus approuvés d'assurance sur les accidents et les maladies, donnant des indemnités pour perte de vie, perte d'un

**Nous avez-vous donné votre Ordre pour
Conserves Alimentaires Quaker ?**

MATHEWSON'S SONS

Successeurs de J. A. Mathewson & Co.

EPICIERS EN GROS

202 Rue McGill, MONTREAL.

membre, perte de la vue, incapacité permanente ou temporaire, et des indemnités spéciales pour tout malheur pouvant amener une perte pécuniaire. Elle émet aussi des garanties pour les employés du Gouvernement, de municipalités ou de corporations privées, ou pour toute personne qui a à fournir une sécurité.

La compagnie offre au public une excellente occasion de se protéger contre les nombreux risques que chacun court tous les jours, soit en étant sédentaire, soit en voyageant, et mérite d'être encouragée par tous les Canadiens, comme institution nationale. Les agents trouveront avantageux de se mettre en relations avec un tel établissement, car ses

Tel. Bell No. 15.

L. Z. Magnan

Manufacturier de

Biscuits et Sucreries

MAISON FONDÉE EN 1876

Vingt-huit années d'expérience dans la fabrication des Sucreries et des Biscuits me permettent d'offrir au commerce des produits irréprochables sous le rapport de la fabrication, de la belle apparence des différentes qualités. Mes prix peuvent, tout comme mes marchandises être comparés à ceux de n'importe quelle autre maison dans mes lignes. Je me ferai un plaisir de soumettre des cotations qui commanderont votre attention. Service prompt et poli; attention immédiate; ordres remplis et expédiés sans retard. Envoyez une fois et vous serez si bien servis que vous y retournerez toujours.

affaires seront probablement très-attractives et prendront une grande extension.

M. A. L. Davis en est le gérant général et a pour assistant M. E. Williams.

LE BOIS DE CASEINE

La caséine donne lieu à une importante industrie, qui fait une certaine concurrence au bois.

Lorsque, après avoir extrait du lait le beurre et le fromage, on traite le résidu à l'aide de la présure, on obtient ainsi une sorte de caillé maigre qu'on nomme caséine. Pour obtenir une livre de ce produit, il faut 14 pintes de lait.

Combinée avec certaines substances alcalines, la caséine donne une poudre blanche adhésive, qui se prête aux emplois les plus divers. On en fait, en effet, des boutons de portes, des billes de billard, des ronds de serviettes, des man-

ches de parapluies, et tous ces menus objets qui jouent à s'y méprendre, l'ivoire ou le celluloïd, voire des pipes imitant l'écume. L'ébénisterie — oui l'ébénisterie — s'en sert pour le placage des bois de luxe, la céramique pour la préparation du papier couché, l'impression des velours, ou le glaçage des gants. Certains prétendent même que la caséine, convenablement traitée, remplacera un jour le caoutchouc. Elle est recherchée aussi par l'industrie des pâtes alimentaires, par la pharmacie, etc., etc.

CITRON ESSENCE

En vente à \$1.00 la livre fluide, par Jules Bourbonnière. Téléphone Bell, Est 1122, Montréal.

Il y a, aujourd'hui, autant de chances que jamais de faire de l'argent au moyen d'une publicité judicieuse — comme question de fait, il y en a davantage.



Retient l'eau comme une éponge, étant léger et élastique; car il est en coton.

Le Tissu de la MOP TARBOX

retient l'eau comme une éponge. S'adapte à LA MOP TARBOX se TORDANT AUTOMATIQUEMENT, ou à toute autre mop. Peut se tordre presque sans effort. A une grande vente comme article extra. Deux qualités No 1 et No 2 à des prix populaires.

VOTRE MARCHAND DE GROS EN VEND.

TARBOX BROS., Toronto, Can.

UNE ANNONCE INGENIEUSE

peut vous induire à acheter et à essayer un paquet de Thé

Blue Ribbon

Mais après cela, sa **bonne qualité** invariable réussira à retenir votre clientèle.

Essayez l'ETIQUETTE ROUGE.

Il n'y a qu'un seul meilleur thé: C'est **BLUE RIBBON.**

A tous ceux qui ont besoin de **FIXTURES**

TELLES QUE

**Tablettes pour Magasins,
Vitrines d'Etalage,
Divisions de Bureaux,
Comptoirs d'Hôtels, etc.**

Vous trouverez de grands avantages en demandant les prix de

D. H. LANGLOIS & Cie, St-Jean, Que.

Satisfaction garantie, commandes exécutées promptement.

Je suis prêt



à faire des soumissions

pour **CONSTRUCTION D'EGLISES** de Couvents et de Résidences privées.

OUVRAGE GARANTI. CONDITIONS LIBERALES.

Toute correspondance recevra mon attention immédiate.

SIMEON MONETTE, Manufacturier, Entrepreneur et Constructeur.

SAINT-JEROME.



COLD STORAGE

Circulation d'air froid et sec, Ventilation parfaite, Température appropriée à la nature des produits à conserver.

Conservation, d'après les méthodes scientifiques les plus approuvées, de

Beurre, Fromage, Œufs, Fruits.

Coin des rues des Sœurs Grises et William, Montréal.

M. GOULD, GÉRANT.

PRIX COURANTS.

Dans la liste qui suit, sont comprises uniquement les marques spéciales de marchandises dont les maisons, indiquées en caractères noirs, ont l'agence ou la représentation directe au Canada, ou que ces maisons manufacturent elles-mêmes. Les prix indiqués le sont d'après les derniers renseignements fournis par les agents, représentants ou manufacturiers eux-mêmes.

THE AMERICAN TOBACCO CO.

Cigarettes	MONTREAL	Le 1000
Richmond Straight Cut..		12.00
Sweet Caporal....		8.50
Athlete		8.50
Old Judge....		8.50
New Light [tout tabac]..		8.50
Sub-Rosa Cigarros [tout tabac]..		8.50
Derby....		6.55
Old Gold....		6.30
Prince....		5.75
Sweet Sixteen....		5.75
Dardanelles ordinaires		12.25
Dardanelles, bouts en liège ou en argent....		12.50
Moguls, bouts en papier ou en liège.		12.00
Yildiz [turques]..		15.00
Yildiz Magnums, bouts en papier, en liège ou en or..		20.00
Tabacs à cigarettes	la lb	
Puritan et B C No 1 ..	1/12s..	1.00
Sweet Caporal.	1/13s..	1.15
Tabac coupés	la lb	
Old Chum..	10s..	0.85
Puritan..	11s..	0.85
Lord Stanley, btes 1/2 lb..		1.05
Meerschaum..	10s..	0.82
Athlete Mixture, btes 1/2 et 1/4 lb..		1.35
Old Gold..	12s..	0.95
Seal of North Carolina..	12s..	0.95
Duke's Mixture....		0.82
Virginity....		1.25
Old Virginia, pqts 1/2 et 1 lb..		0.72

WALTER BAKER & CO., LTD, maison fondée en 1780, 41 des plus hautes récompenses en Europe et en Amérique.

	Par lb.
Chocolat, Prime No. 1, bte 12 lbs	\$0 38
Chocolat à la Vanille, bte. de 6 lbs	0 47
German Sweet, boîte de 6 lbs	0 27
Breakfast Cocoa, bte de 1/2, 1/4, 1 et 5 lbs.	0 43
Cracked Cocoa, bte de 1/2 lb. bte de 12 lbs	0 35
Chocolat sucré, Caracas, boîte de 6 lbs.	0 37
Caracas Tablets, 100 paquets, 5 noués ensemble, par boîte	3 00
Chocolat Soluble (Soda chaud ou froid) boîtes de 1 lb.	0 42
Gaufrettes Chocolat Vanille, 48 par boîte, la boîte	1 56

Les cotations ci-dessus sont F. O. B., Montréal.

JULES BOURBONNIERE MONTREAL

Extraits et Divers.

Thé de Boeuf — 20 oz — la doz.	8.00
Thé de Boeuf au gallon	6.50
Celery Bitters [Hôtels] .. la lb	80
Jamaica Ginger [Hôtels] .. la lb.	80
Vanille, Citron, Noyau, Orange et Fraises la lb.	1.00
Eau de Floride.. .. le gal.	5.00

Bay Rhum..	le gal.	3.50
Rose Cold Cream....	le gal.	3.50
Parfum Lilas d'Italie..	la lb.	1.20
Vaseline Parfumée ..	4 lbs.	.65

BORDEN'S CONDENSED MILK CO.

Wm. H. Dunn, Agent, Montréal



Lait Condensé.	La cse	La doz
Marque "Eagle" ..	6.00	1.50
Marque "Gold Seal" ..	5.00	1.25
Marque "Challenge" ..	4.00	1.00
Crème Condensée.		
Marque "Peerless" ..	4.75	1.20

BRODIE & HARVIE

MONTREAL

Farines préparées de Brodie la doz

Red X X X ..	pqts de 6 lbs.....	2.80
Red X X X ..	pqts de 3 lbs.....	1.45
Superb ..	pqts de 6 lbs.....	2.60
Superb ..	pqts de 3 lbs.....	1.35
Crescent ..	pqts de 6 lbs.....	2.40
Crescent ..	pqts de 3 lbs.....	1.25

Souvenez-vous qu'il y a un Certificat dans chaque boîte de

Levure Jersey Cream,

et que dix de ces certificats vous procureront une boîte GRATUITE chez tout épici-er de gros du Canada,—

Levure Jersey Cream,

la meilleure au monde.

J. A. TAYLOR

Agent, Montréal.

THE ST. LAWRENCE SUGAR REFINING CO. LIMITED MONTREAL

Sucres Raffinés

Fabricant des qualités les plus choisies de

JAUNES EFFLORESCENTS, (BLOOMY YELLOWS)

CAFE NOIR, (BRIGHT COFFEE SUGARS)

PHENIX, GRANULES

(Qualité suivant le granulé)

"EXTRA STANDARD"

Les meilleurs sur le Marché

D. C. BROSSEAU & CIE

MONTREAL

Cognac F. Geoffroy & Fils	La case	
Une étoile.. 12 qts..		9.00
" " 24 pts..		10.00
" " 24 flasks..		10.00
" " 48 "		11.00
V. O.... 12 qts..		12.50
V. S. O. P. 12 qts..		16.00
Cognac Ve Darvilly & Cie		
12 Quarts... \$7.25.	24 Pints.	8.25
24 flasks..		8.25
48 flasks ou 48 1/2 pts..		9.25

L. CHAPUT FILS & CIE,

MONTREAL

Champagne Bertin Fils.	La case	
Le panier.... qts.		11.00
Le Panier.... pts		12.00
Cognac Boulestin & Cie.	La case	
	1 case	5 cases
★ qts	12.00	11.75
★ pts	13.00	12.75
★ flasks	13.00	12.75
★★★ qts	15.00	14.75
V. S. O. P. qts	20.00	19.50
V. V. S. O. P. qts	28.00	27.50

Cognac Dervos & Cie.

	La case	
	1 case	5 cases
★ qts	8.00	7.75
★ pts	9.00	8.75
★ flasks	9.00	8.75

Cognac M. Durand & Cie.

	La case	
	1 case	5 cases
★★★ qts	5.50	5.25
★★★ pts	6.50	6.25
24 flasks..	6.00	5.75
48 flasks..	7.00	6.75
★★★ 1/2 bouteilles..	6.75	6.50

Cognac Gonzales, Staub & Cie.

	La case	
	1 case	5 cases
Quarts....	9.00	8.75
Pints....	10.00	9.75

24 flasks..	10.00	9.75
★ qts	11.50	11.25
★ ★ ★ qts	14.00	13.75
V. S. O. qts	16.50	16.25
V. S. O. P. qts	18.25	18.00
Cognac V. Pinot & Cie.	La case	
	1 case	5 cases
★★★ qts	6.00	5.75
★★★ pts	7.00	6.75
24 flasks..	6.75	6.50
48 flasks..	7.50	7.25
★★★ 1/2 bouteilles..	7.25	7.00
V. O. qts	7.00	6.75
V. O. pts	8.00	7.75

Rhums.

	La case	
	1 case	5 cases
Lion.... qts.	8.00	7.75
Lion.... pts	9.50	9.25
Royal qts.	11.00	10.75
Saint-Marc qts.	9.50	9.25
Tom & Topsy.. qts.	7.50	7.25
Tom & Topsy.. pts.	8.50	8.25

Thé Noir "Abeille".

	La lb.	
"Bee" ★ paquets 1 lb et 1/2 lbs..	21	
"Bee" ★★★	25	
Caisses de 40 lbs, fret payé en quantités de 100 lbs ou plus. Escompte 10% extra en lots de 5 cases et plus.		

Thé Noir Cayfan "Owl"

	La lb.	
Etiquette Rouge, 1 et 1/2 lb. No 5	20	
Etiquette Verte.. No 10	26	
Etiquette d'Argent.. No 15	32	
Etiquette Dorée.. No 30	40	
Caisses de 80 et 60 lbs, fret payé sur quantités de 100 lbs. ou plus.		

Vin Tonique Dubonnet.

	La case	
	1 case	5 cases
12 litres..	12.00	11.50

Whisky Ecossais J. Ainslie & Co. La case

	1 case	5 cases
Ogilvie qts	7.00	6.75
Ogilvie.. 24 flasks	7.75	7.50
Ogilvie Imp. qts	10.50	10.25
Ainslie Yellow label	9.00
Ainslie Ord. flask	10.25
Ainslie Imp. qts	13.50
Ainslie White label	9.75
Ainslie.. Special	10.50
Ainslie.. Extra-Special	12.50
Ainslie . Clynelish [smoky]	13.00
Big Ben.... qts	11.00	10.75

WILLIAM CLARK

Conserves MONTREAL La doz

Compressed Corned Beef. 1s	1.45
Compressed Corned Beef. 2s	2.60
Compressed Corned Beef. 6s	7.80
Compressed Corned Beef. 14s	18.00
Ready Lunch Beef.. . . . 1s	\$1.45 2s 2.60
Geneva Sausage.. . . . 1s	1.70 2s 3.00
Cambridge Sausage.. . . . 1s	1.45 2s 2.65
English Brawn 1s	1.40 2s 2.50
Boneless Pigs Feet. 1s	1.40 2s 2.50
Sliced Smoked Beef. 1s	1.35 1s 2.40
Roast Beef.. 1s	1.40 2s 2.50
Pork and Beans avec sauce.. . . . 1s	0.50
Pork and Beans avec sauce.. . . . 2s	0.78
Pork and Beans avec sauce.. . . . 3s	1.00
Pork and Beans Plain.. . . . 1s	0.45
Pork and Beans Plain.. . . . 2s	0.73
Pork and Beans Plain.. . . . 3s	0.89
Pork and Beans, sauce Child. 1s	0.50
Pork and Beans, sauce Child. 3s	1.00
Wild Duck, Partridge, Chicken, Veal and Ham patés. 1/2s	1.10



SAVON PURET DUR SURPRISE

VOS CLIENTS apprécieront un savon pur et dur. Recommandez **SURPRISE** comme la sorte de savon à essayer pour la meilleure valeur.

Manufacturé par

THE ST. CROIX SOAP MFG. CO.

ST. STEPHEN. N. B.

45 Rue Bleury, MONTREAL.

Succursales: —Montréal, Toronto, Winnipeg, Vancouver, Indes Occidentales, Terre-neuve.

Framboises, Cerises.

Je peux vous fournir les **FRAMBOISES** et les **CERISES** les plus choisies dans le délai le plus court. Je peux vous coter, pour ces fruits, des prix meilleures que ceux que vous obtiendrez de vos commissionnaires. En outre, mes fruits seront plus fermes et plus vendables, parce qu'ils sont cueillis sur commande. Je mets aussi en pots de verre et en boîtes d'étain une qualité de **CERISES** de premier ordre, fortement sirupeuses, et j'ai prêt à être expédié à un moment quelconque, un stock choisi de **CONSERVES DE FRAISES**, qui viennent d'être empaquetées. Si vous n'avez jamais tenu la Marque **E. D. S.** de conserves, voici une excellente occasion pour commencer.

E. D. SMITH'S

FRUIT FARMS

WINONA, ONT.

MASON & HICKEY

108, Princess Street, Winnipeg, Agents pour l'Ouest.

Ox Tongue (whole)...	1½s	6.50
Ox Tongue (whole)...	2s	7.00
Ox Tongue (whole)...	2½s	7.50
Lunch Tongue	1s 2.75 2s	5.50
Imperial Plum Pudding.	1.00	
Potted Meats	La doz	
Ham, Game, Ha'e, Chicken,		
Turkey, WHd Duck, Tongue,		
Beef.. ..	¼s	0.50
Chicken, Ham and Tongue..	½s	1.00
Soupes	La doz	
Mulligatawny, Chicken, Oxtail,		
Kidney, Tomato, Vegetable,		
Julienne, Mock Turtle, Con-		
sommé, Pea, Bean, Purée, pints.	1.00	
Mince Meat. Ditto quarts.	2.00	
[Tins fermées hermétiquement.]	La doz	
1s 90c. 2s \$1.95 3s 2.90 4s 3.90	5s	4.90

F. COURSOL MONTREAL

La Peptonine. la doz. 2.40

THE COWAN CHOCOLATE CO.

Cacaos. TORONTO & MONTREAL	La doz	
Hygiénique, tins ¼ lb.	2.00	
Perfection, tins 5 lbs.	la lb.	0.50
Perfection, tins ½ lb.	la doz.	2.40
Essence de cacao sucré, tins ½ lb	1.80	
Imperial Dutch	¼ lb.	90
Chocolate powder, boîtes de 10,	La lb	
20, 30 lbs.	25	
Cacao Soluble, boîtes 10, 20, 30 lbs.	20	
Cocoa Nibs.	35	
Cocoa Shells.	05	
Chocolat.	La lb	
Diamond. ¼ et ½ lb.	25	
Diamond.	8s	28
French Diamond.	6s	22
Queen's dessert. ¼ et ½ lb.	40	
Queens dessert.	6s	42
Parisien, morceau à	5c	30
Royal Navy. ¼ et ½ lb.	30	
Caracas pur. ¼ et ½ lb.	40	

Perfection. ¼ et ½ lb.	30	
Rock sucré.	30	
Au lait, cartons 6 dozs.	la doz. 45	
Au lait, boîtes 3 et 6 dozs.	la doz. 85	
Bâtons à Ic.	la gr. 1.00	
Confections Cowan	La doz	
Cream Bars. gds 6 à la boîte.	2.25	
Cream Bars. pts 6 à la boîte.	1.35	
La bte		
Cream Bars. gds 60 à la boîte.	1.80	
Cream Bars. pts 60 à la boîte.	1.10	
Milk Chocolate	cartons 6 doz. .45	
Milk Chocolate, 2-5 btes, 3 et 6 doz.	.85	
Milk Wafers. cartons 3 doz.	.90	
Croquettes90	
Médailles	2.25	
Milk Wafers. bte 5 lbs.	.40	

La doz		
Chocolate Ginger. boîtes 1 lb.	4.00	
Chocolate Ginger. boîtes ½ lb.	2.25	
Gingembre Crystallisé. btes ½ lb.	2.25	
" " Crystallisé btes ¼ lb.	2.25	
Chocolate Wafers. boîtes ½ lb.	2.25	
Chocolate Wafers. boîtes ¼ lb.	1.30	
Chocolate Icing. paquet 1 lb.	1.75	
Icings	La doz	
Chocolate Icing. paquet ½ lb.	1.00	
Pearl Pink Icing. paquet 1 lb.	1.75	
Pearl Pink Icing. paquet ½ lb.	1.00	
White Icing. paquet 1 lb.	1.75	
White Icing. paquet ½ lb.	1.00	
Lemon Icing. paquet 1 lb.	1.75	
Lemon Icing. paquet ½ lb.	1.00	
Orange Icing. paquet 1 lb.	1.75	
Orange Icing. paquet ½ lb.	1.00	
Almond Icing. paquet 1 lb.	1.75	
Almond Icing. paquet ½ lb.	1.00	
La lb		
Maple Icing	paquet 1 lb. 1.75	
Maple Icing	paquet ½ lb. 1.00	

DEMERS, FLETCHER & CIE
MONTREAL

Champagne A. J. Lecluse.	qts.	pts.
Carte Blanche.	11.50	13.50
Carte d'Or.	16.00	18.00
Cognac B. Vért & Cie.	La Cse	
Special Dark.	qts.	9.00
Special Pale.	qts.	9.00
*	qts.	11.00
V. O.	qts.	18.00
V. S. O. P. fine Champagne.	qts.	24.00
Eaux: — Bassin de Vichy	La cse	
Source du Chalet.	50 btlcs.	8.00
Soda Vichy.	100 btlcs.	8.50
Liqueurs fines:—Gust. Picou,	La cse	
Liqueur du Couvent, Verte—litres.	15.00	
Liqueur du Couvent, Jaune—litres.	14.00	
Picoutine.	15.00	
Curacao Blanc et Rouge.	10.00	
Crème de Cacao.	12.00	
Kummel Crystallisé.	9.50	
French Cocktail.	10.00	
Anisette Amsterdam.	10.00	
Maraschino.	10.00	
Crème de Menthe.	12.00	
Cherry Brandy.	10.00	
Grenadine.	7.50	
Mandarin Extra Pure.	7.50	
Rhum — L. Jusselain	La cse	
Rhum Vierge.	qts.	12.00
Vin Beaujolais—M. Desalles.	qts.	pts.
Moulin à Vent.	8.00	9.00
Vin Bourgogne—C. Charton & Fils.		
.....	qts.	pts.
Pommard.	8.00	9.00
Chambertin.	9.50	10.50
Nuits.	8.50	9.50
Pommard Mousseux.	8.00	9.00
Vin Tonique		
Royal Muscat.	8.00	
Liqueur Advocaat — Van Dijk.	10.00	

SEL Pour tous les Usages quels **SEL**
qu'ils soient.

VERRET, STEWART & CO.,
MONTREAL.

SEL **SEL**

J. A. Vaillancourt
Marchand de **Beurre, Fromage, Œufs.**

Achète aux plus hauts prix du marché, et vend à commission tous les produits de la ferme
Avances libérales sur consignations. Fournitures générales pour Beurrieres et Fromageries.
Spécialité de Tinettes pour Beurrieres. Boîtes paraffinées, de 56 lbs, pour l'expédition du
beurre. **Sels Higgins, Ashton et Windsor**, les meilleurs pour beurrieres.

578, 580 et 582 RUE ST-PAUL, - MONTREAL
Tel. Bell Main 907-908.

Quinquina des Princes. 10.50
 Whiskey Ecosais—P. McDonald & Co.
 Lord of Isles—Special qts. . . la cse. 9.50
 Lord of Isles—Extra Sp. qts. " 10.50
 Lord of Isles—Sp. Liqueur. . . " 11.50
 Lord of Isles—Ext. Sp. Liq. " 18.50

J. M. DOUGLAS & CO.
 MONTREAL

Bleus à laver. La lb.



"Blueol", boîtes
 10 lbs, 50 ppts
 de 4 carrés. 15c.
 "Sapphire,"
 boîtes de 14 lbs,
 ppts de 1/4 de lb,
 12 1/2c,
 "Union," boîtes
 de 14 lbs, ppts
 de 1/4 et 1 lb, 10c.

THE DUNCAN CO.

Caisse de 60 bar-
 res. 2.40
 Cse de 100 bar-
 res. 4.00

Prix par quan-
 tités sur demande

The EDWARDSBURG STARCH CO. Ltd
 MONTREAL

Empois de buanderie La lb

No 1 Blanc ou Bleu, cartons 4 lbs.. 05 1/2
 No 1 Blanc ou Bleu, cartons 3 lbs.. 05 1/2
 No 1 Blanc, barils et petits barils.. 05
 Canada Laundry. 04 1/2
 Silver Gloss, btes à coulisses, 6 lbs.. 07 1/2



Silver Gloss. . . . canistres de 6 lbs. 07 1/2
 Kegs Silver Gloss, gros crystal, —
 au quart. 06 1/2
 Edwardsburg's Silver Gloss, paquets
 de 1 lb. 07 1/2
 Benson's Satin. . . cartons de 1 lb. 07 1/2
 Canada White Gloss, ppts de 1 lb.. 5 1/2
 Benson's Enamel, par boîte \$1.25 et 2.50

Empois de cuisine

Benson's Celebrated prepared Corn,
 Boîtes de 20 et 40 lbs. 06 1/2
 Canada Pure Corn Starch, boîtes de
 20 et 40 lbs. 05 1/2

Empois de riz "Edwardsburg"

No 1 blanc, cartons de 1 lb. 10
 No 1 blanc ou bleu, morceaux,
 boîtes de. 4 lbs 08 1/2

Sirop fin de table "Edwardsburg".

Quarts. la lb. 02 1/2
 1/2 Quarts. la lb. 02 1/2
 1/4 Quarts. la lb. 03
 Seaux de 38 1/2 lbs. le seau. 1.30
 Seaux de 25 lbs. le seau. 0.90

La cse

Canistres de 2 lbs. 2 doz à la cse. 1.90
 Canistres de 5 lbs. 1 doz à la cse. 2.35
 Canistres de 10 lbs. 1/2 doz à la cse. 2.25
 Canistres de 20 lbs. 1/4 doz à la cse. 2.10
 Canistre émaillé. . . 2 doz à la cse. 2.40

THE EAGLE
 MANUFACTURING CO.
 MONTREAL



Poudres à Pâte. La doz.
 Eagle—cse 48, tins 5c.. 45
 Eagle—cse 48, tins 10c.. 75
 Eagle—cse 24, tins 25c.. 2.25
 Maple Leaf—cse 48,
 tins 5c. 1/4 lb. 45
 Maple Leaf—cse 48,
 tins 10c. 1/4 lb. 75

Maple Leaf—cse 48, tins 15c 1 lb. 1.25
 Empois "San Toy". La cse
 Caisnes 60 paquets à 5c. 2.40
 Caisnes 60 paquets à 10c. 4.75
 Borax "Eagle" La doz
 Caisnes 60 paquets, 6 oz. 45
 Caisnes 60 paquets, 1 lb. 90
 Escompte 5% sur toutes marchandises.
 Fret payé sur 5 cses.

THE EMPIRE TOBACCO CO.
 MONTREAL

Tabacs à chiquer La lb

Bobs. 6s et 12s 45
 Currency. 12s 46
 Old Fox. 12s 48
 Pay Roll. 7 1/2s 56

Tabacs à fumer.

Empire. 46
 Rosebud. 51
 Ivy. 7s 50

S. H. & A. S. EWING,
 MONTREAL

Poudre à Pâte "Vienna" La doz

Canistre de 1 lb. 2.25
 Canistre de 1/2 lb. 1.25
 Canistre de 1/4 lb. 0.75
 Paquets de 5 oz. 0.70
 Paquets de 3 oz. 0.35

J. A. E. GAUVIN MONTREAL

Spécialités La doz

Sirop Menthol. 1.65
 Sirop d'Anis Gauvin. 1.75
 Sirop d'Anis Gauvin, par 3 doz. . . . 1.60
 Sirop d'Anis Gauvin. . . . La gros. 17.00
 Sirop d'Anis Gauvin, par 5 grosses. 16.00
 William's Headache Wafers. La doz. 1.60
 William's Headache Wafers. 3 doz. 1.60
 William Headache Wafers. la gros. 16.00



Faites un
 Etalage des

**SARDINES
 KING OSCAR**

C'est un article des plus attrayants, et la
 Sardine la plus profitable que vous puissiez tenir.

DEMANDEZ-EN A VOTRE MAISON DE GROS.

JOHN W. BICKLE & GREENING, - Hamilton, Ont.

Agents de Vente pour le Canada.



E. W. GILLETT CO. LTD.
TORONTO, ONT.



Levain Royal.
Boîtes 36 paquets à 5c. la boîte. 1.05
Gillett's Cream Yeast.
Boîtes 36 paquets à 5c
La boîte. 1.05
Poudre à Pâte "Magic" La doz
6 doz de 5c. 40
4 doz de 4 oz. 60
4 doz de 6 oz. 75
4 doz de 8 oz. 95
4 doz de 12 oz. 1.40
2 doz de 12 oz. 1.45
4 doz de 16 oz. 1.65
2 doz de 16 oz. 1.70
1 doz de 2½ lbs. 4.10
1 doz de 5 lbs. 7.30
2 doz de 6 oz. } La cse
1 doz de 12 oz. } . . . 4.55
1 doz de 16 oz. }



Lessive en Poudre.

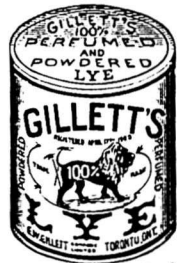

La cse
4 doz à la caisse . . . 3.60
3 caisses 3.50
5 caisses ou plus . . . 3.40

Soda "Magic" La cse

No 1 caisse
60 ppts de 1 lb. . . . 2.75
5 caisses 2.60
No 2 caisse 120 ppts de ½ lb. . . 2.75
5 caisses 2.60
No 3 caisse 30 ppts de 1 lb. } 2.75
60 ppts de ½ lb. }
5 caisses 2.60
No 5 caisse 100 ppts de 10 oz. . . 2.85
5 caisses. 2.75

The HAMILTON DISTILLERY CO. Ltd.

HAMILTON, ONT.

Rye Le gal.
Royal Rye. 25 U. P. . . . 2 25
Royal Malt. 25 U. P. . . . 2 25
2 Star Rye. 40 U. P. . . . 1 75
2 Star Malt. 40 U. P. . . . 1 75
"Red Wheat Whisky"

La cse
Quarts 2½ gallons to case of
12 bottles 8 00
Rye, 5 ans. 25 U. P. . . . 2 50
Rye, 4 ans. 25 U. P. . . . 2 40
Whisky "Maple Leaf" de 6 ans.

La cse
Amber Qts. 12 bottles . . . 5 50
Imperial Qts. 12 flasks . . . 7 50
Pints. 16 flasks . . . 6 00
Half Pints. 32 flasks . . . 6 50
Special Pocket. 36 flasks . . . 6 50
Quarter Pints. 64 flasks . . . 7 50

Whisky "Royal Canadien" de 6 ans.

La cse
Quarts 12 bottles . . . 7 00
Pints. 16 flasks . . . 7 50
Half Pints. 32 flasks . . . 8 00
Quarter Pints. 64 flasks . . . 9 00

Whisky Blanc La cse
Quarts. 12 bottles . . . 5 00

THE B. HOUDE CO. QUEBEC

Les plus grands manufacturiers de tabacs coupés en Canada. Manufacturiers de tabacs coupés pour fumer, cliquer, à cigarettes, ainsi que tabacs à Priser.
Prix et informations sur demande.



"Orange Meat"

Caisnes de 36 paquets à 15c. . . \$4.50
Lots de 5 caisses (fret payé) . . . 4.40
Caisnes de 20 paquets à 25c. . . 4.10
Lots de 5 caisses (fret payé) . . . 4.10

LABORATOIRES S. LACHANCE
87, rue Saint-Christophe, Montréal.

Spécialités Pharmaceutiques
La doz.
Amers Indigènes 2.00
Cachets Anti-Migraine 1.75
Caféine Granulée 6.00
Capilline 4.00
Dragées Reconstituantes Lachance 4.00
Essence concentrée pour Char- treuse 2.00
Grano-Lécithine Lachance 4.00
Kina Pepto-Fer Lachance 9.00
Levure de bière 6.00
Lotion Persienne 4.00
Onguent Marmen 2.00
Pâte dentifrice Egyptienne 1.75
Pastilles Pectorales 1.75
Pastilles Vermifuges 1.75
Polychreste F. Picard 9.00
Remède du Père Mathieu 8.00
Remède du Dr Sey 8.00
Salsepareille Lachance 7.00
Sirop de Coquelicot Comp. 2.00
Tuc-Punaises 1.75



Protégez-vous contre la pluie ou le soleil, en munissant votre voiture d'un de nos magnifiques Parasols. Ils sont d'une qualité extra et peuvent s'adapter à toute sorte de voiture.

Un Parasol vous est donné gratuitement pour un achat de 5 caisses dans nos lignes : Empois Chinois, Poudre à Pâte "Ocean," Blanc Mange, Borax, etc., aux prix de la liste, aux conditions suivantes : 5 pour cent à 30 jours, marchandises livrées dans toutes les parties du Canada. Demandez-en un à votre Epicier de Gros ; s'il n'en a pas, adressez-vous à

MOULIN OCEAN, Montreal, P. Q., et Rouses Point, N. Y.

Voyez la liste de nos Prix d'autre part.

LAPORTE, MARTIN & CIE MONTREAL

Cognac "Richard" La cse	
S. O.	12s 22.50
F. C.	12s 15.00
F. C.	180s 23.00
V. S. O. P.	12s 12.25
V. S. O.	12s 10.50
V. O.	12s 9.00
V. O.	24 10.00
Au gallon de	3.40 @ 6.00
Cognac "Couturier" La cse	
12s	qts. 7.50
24s	pts. 8.50
48s	½ pts. 9.00
24s	flasks. 8.50
48s	½ flasks. 9.00
Au gallon	3.80 @ 4.00
Cognac "Marion" La cse	
12s	qts. 6.00
24s	pts. 7.00
48s	½ pts. 8.00
24s	flasks. 7.00
48s	½ flasks. 8.00
180s	1/15 12.50
Au gallon	3.40 @ 3.75
Gin "Pollen & Zoon" La cse	
Rouges	15s. 10.50
Vertes	12s. 5.00
Violet	12s. 2.50
Au gallon	3.00 à 3.25
Irish Whiskey "Mitchell" La cse	
Cruiskeen Lawn. [Stone jars. 12s.	12.50
Special [Old] Ordinary qt. btle: 12s.	9.00
Specia' [Old]. Pint flasks. 24s.	11.75
Old Ordinary qt. bottle. 12s.	6.50
Old Imperial qt flasks. 12s.	11.25
Old Ordinary ½ pint. 24s.	8.00
Old 10 oz. flasks. 48s.	12.00
Special Old, . . au gallon	4.10 @ 4.50
Old au gallon	3.65 @ 4.00
Malaga — Blandy La cse	
Pale Sweet — Blue label.	qts. 7.50

Pale Sweet — White label.		qts. 10.00
Pale Sweet au gallon.		2.75 @ 3.00
Scotch Mitchell La cse		
Heather Dew [stone jars]. Imp. qts.	12.50	
Heather Dew 12s	qts. 8.00	
Heather Dew 12s. Imp. qt. flasks	11.25	
Heather Dew 48s	10 oz. 485 12.00	
Au gallon.	3.65 @ 4.00	
Special Reserve 12s.	qts. 9.00	
Special Reserve 24s.	pts. 10.00	
Special Reserve 24s ov. flasks	pts. 11.75	
Au gallon.	3.90 @ 4.50	
Extra Special Liqueur. 12s flacons.	9.50	
Extra Special Liqueur. 12s quarts.	9.50	
Au gallon.	4.75 @ 5.00	
Mullmore. 12s.	qts. 6.50	
Mullmore. 12s. Ov. Imp. qts.	10.00	
Mullmore. 24s. flasks	pts. 7.75	
Mullmore. 24s. flasks Imp.	pts. 10.50	
Old Scotch, au gallon.	3.50 @ 3.75	
Champagne "Vve Amiot" qts. pts.		
Carte d'Or.	16.00 17.00	
Carte d'Argent.	10.50 11.50	
Champagne "Duc de Pierland"		14.00 15.00
Champagne "Cardinal"		12.50 13.50
Madère — Blandy La cse		
Very Superior.	qts. 8.50	
Special Selected.	qts. 10.50	
London Particular.	qts. 13.00	
No ½.	3.00 @ 3.50	
No ¼.	4.00 @ 4.50	
Thés Lipton [cse 50 lbs.] La lb		
Ceylan et Inde—Noirs ou Verts.		
A —	1 lb et 1-2 lb	.45
B —	1 lb et 1-2 lb	.40
No 1 —	1 lb et 1-2 lb	.35
No 2 —	1 lb et 1-2 lb	.30
No 3 —	1 lb et 1-2 lb	.22
No 4 —	1 lb	.20
Thés Japon La lb		
H. L.	90 lbs.	.35

J. E.	90 lbs.	30
A. D.	90 lbs.	27½
Victoria.	90 lbs.	26
Princesse Louise.	80 lbs.	18
Thé vert de Ceylan, Style Japon.		
Lady.	60 lbs	17
Duchess.	60 lbs	20
Poudre à pâte "Princesse" la doz		
Tins ronds.	1 lb.	24s. 1.00
Tins ronds.	½ lb.	48s. 0.75
Tins de.	5 lbs.	6s. 5.00

THE WALTER M. LOWNEY CO.
Succursale, 530 rue St-Paul
MONTREAL

Cacao à déjeuner La lb.	
Btes 6 lbs, 12 à la cse, tins 1-5 lb.	44
Btes 6 lbs, 12 à la cse, tins 1-4 lb.	42
Btes 12 lbs, 6 à la cse, tins 1-2 lb.	40
Btes -6 lbs, 12 à la cse, tins 1-2 lb.	40
Btes 12 lbs, 6 à la cse, tins 1 lb.	40
Chocolat Sucré (poudre) "Always Ready".	
Btes 6 lbs, 12 à la cse, tins ½ lb.	34
Btes 6 lbs, 12 à la cse, tins ½ lb.	32
Chocolat à Primes.	
Btes 6 lbs, 12 à la cse, ppts ½ lb.	33
Btes 12 lbs, 6 à la cse, ppts ½ lb.	33
Btes 6 lbs, 12 à la cse, ppts ½ lb.	35
Btes 12 lbs, 6 à la cse, ppts ½ lb.	35
Chocolat Sucré Médailion.	
Btes 3 lbs, 24 à la cse, ppts ½ lb.	44
Btes 6 lbs, 12 à la cse, ppts ½ lb.	44
Chocolat au lait.	
Btes 3 lbs, 24 à la cse, ppts ½ lb.	35
Btes 6 lbs, 12 à la cse, ppts ½ lb.	35
Chocolat "Tid Bit".	
Btes 6 lbs, 12 à la cse, ppts ½ lb.	30
Btes 12 lbs, 6 à la cse, ppts ½ lb.	30
Chocolat Sucré Vanille.	
Btes 3 lbs, 24 à la cse, ppts ½ lb.	32
Btes 6 lbs, 12 à la cse, ppts ½ lb.	32

1905

Nouvel  Empaquetage

SARDINES Marque **BRUNSWICK**

Comprenant:

- ¼ Sardines à l'Huile, 100 boîtes à la caisse
- ¼ Sardines à la Moutarde, " " "
- ¼ Sardines aux Tomates, " " "
- ¾ Sardines à la Moutarde, 50 " "

Les Seuls empaqueteurs au Canada, qui mettent actuellement en boîtes des sardines: — chaque boîte garantie. Fret payé d'avance sur toutes les expéditions.

Vendues par tous les principaux
épiciers de 'gros du Canada' . . .

PRÉPARÉES SEULEMENT PAR

CONNORS BROS. LIMITED
BLACKS HARBOUR, N.B.

LA
POUDRE À PÂTE

CREME DE  TARTRE

IMPERIALE

LA PLUS PURE, LA PLUS
FORTE, LA MEILLEURE

Ne contient ni alum, ni ammoniacque, ni chaux
ni phosphates, ni rien de nuisible.

E. W. GILLET COMPANY LIMITED Toronto, Ont.
LONDON, ENG. CHICAGO, ILL.

Chocolat Sucré Diamant.

Btes 6 lbs, 12 à la cse, ppts ½ lb. 23
 Btes 12 lbs, 6 à la cse, ppts ½ lb. 23



LUMSDEN BROS.
 TORONTO & HAMILTON
 La Levure pressée
 "Jersey Cream"
 La bte
 en palettes, 36 mor-
 ceaux de 5c, . . . 1.00

FRANK MAGOR & CO.
 MONTREAL

Robinson's Patent Barley ou Groats.

Tins de 1 lb. La doz. \$2.25
 Tins de ½ lb. 1.25

Moutarde "Colman" ou "Keen"

D. S. F. tins ½ lb. 1.40
 D. S. F. tins ¼ lb. 2.50
 D. S. F. tins 1 lb. 5.00
 F. D. tins ½ lb.85
 F. D. tins ¼ lb. 1.45

La jarre

Durham Jarres, 4 lbs.75
 Durham Jarres, 1 lb.25

E. D. MARCEAU
 MONTREAL

Cafés.

La lb.

Rio 15
 Rio Choix 16½
 Jamaïque No 1 15
 Jamaïque Choix 16½
 Ceylan pur 16½
 Santos No 1 16

Santos Choix 18
 Maracaibo No 1 16½
 Maracaibo Choix 18
 Mélangé, Old Crow 25
 " Condor 30
 " E. M. D. 35
 Old Crow Java 25
 Java de Choix 28
 Old Gov. Java 30
 Java de dix ans 35
 Old Gov. Java et Mocha 30
 Mocha Old Crow 25
 Mocha d'Arable 28
 " Choisi 31

Java Mandheling et Mocha choisi à
 la main 50
 Mélangé spécial 20

Café Condor ppts. fantaisie 1 lb.
 la doz. \$2.40

Café Mélangé Old Crow ppts fantai-
 sie, 1 lb. la doz. 2.00

Café "Madame Huot", tins 1 lb. . . 31
 Tins 2 lbs. 60

Conditions—comptant moins 3 p.c.
 30 jours. Frais payé sur lots de
 100 lbs.

Quantité de paquets à la caisse
 Condor ppts. fantaisie, 1 lb. 4 doz.
 à la caisse.

Old Crow ppts. fantaisie, mélangé,
 1 lb. 4 doz. à la caisse.

Café "Madame Huot", 1 lb. 36 canis-
 tres à la caisse.

Café "Madame Huot", 2 lbs. 15 canis-
 tres à la caisse.

Thé noir de Ceylan "Condor". Se
 vend, suivant qualité, à 20, 23, 26, 30,
 34 et 40c, et se détaille 25, 30, 35, 40,
 50 et 60c la livre.

Thés Japonais.

La lb

EMD AAA 40 lbs. 30
 EMD AA 40 lbs. 27½
 Condor I 40 lbs. 42½
 Condor II 40 lbs. 37½
 Condor III 80 lbs. 82½
 Condor IV 80 lbs. 30
 Condor V 80 lbs. 26½
 Condor XXXX 80 lbs. 22½
 Condor XXXX 30 lbs. 23½
 Condor XXX 80 lbs. 20
 Condor XXX 30 lbs. 21
 Condor XX 30 lbs. 19
 Condor XX 80 lbs. 18½
 Condor I.X, 60 lbs par caisse, 25 x
 1 lb. 70 x 1½ lb. se détaille 40c. . . 26
 Blue Jay—Basket fired . . . 70 lbs. . . 26
 Old Crow—Mélangé des thés noirs
 A. 18½, 22, 25, 30 et 35
 No 1 35
 No 2 30
 No 3 25
 No 4 22
 No 5 18½
Moutarde "Condor" pure. La lb
 Boîtes de 1 lb. 32½
 Boîtes de ½ lb. 33
 Boîtes de ¼ lb. 35
Moutarde "Condor".
 Jarres de 4 lbs. 1.20
 Jarres de 1 lb. 35
Moutarde "Old Crow" mélangée.
 Boîtes de 1 lb. 22½
 Boîtes de ½ lb. 23
 Boîtes de ¼ lb. 25
Moutarde "Old Crow"
 Jarres de 4 lbs. 70
 Jarres de 1 lb. 25
**Poudres à pâte "E M D" de crème de
 tartre pure** La cse
 Caisses de 2 doz. de 1 lb. 3.25

"FAIT AU CANADA"

Ces mots sont la clef du succès que chaque véritable Canadien désire cordialement, pour notre beau Canada !

Pourquoi acheterions-nous des marchandises quelconques, qui sont faites en pays étranger ? La fabrication des marchandises étrangères ne fait pas travailler nos ouvriers. Elle ne retient pas l'argent dans ce pays.

Pourquoi faire usage de sel étranger ? Nous avons du **SEL CANADIEN**, qui est supérieur à n'importe quel sel étranger. Pourquoi ne pas aider au progrès du Canada, en usant du

SEL CANADIEN

et, conséquemment, en favorisant le travail canadien, les usines canadiennes et le capital canadien ?

Demandez le SEL CANADIEN à votre épicier en gros, et, s'il n'en tient pas, écrivez-nous pour prix et échantillons. Adresse :

The Dominion Salt Agency

LONDON, Ont.

Tel. No 1971. Bureaux ; 2e Etage Bâtisse de la Banque des Marchands. Entrée sur l'Avenue Queen.

Caisses de 4 doz. de 1/2 lb.	1.75
Caisses de 4 doz. de 1/4 lb.	1.20
"Condor" de grand choix.	
Caisses de 2 doz. de 1 lb.	2.25
Caisses de 4 doz. de 1/2 lb.	1.35
Caisses de 4 doz. de 1/4 lb.	0.80
"Old Crow" de haute qualité.	
Caisses de 2 doz. de 1 lb.	1.25
Caisses de 4 doz. de 1/2 lb.	0.70
Caisses de 4 doz. de 1/4 lb.	0.45
Vinaigre	Le gal.
Vinaigre E M D.	32 1/2
Condor	27 1/2
Old Crow	23 1/2

MOULINS OCEAN
MONTREAL

Empois Chinois	
Caisses de 4 doz.	la doz. 1.00
Poudre à Pâte Ocean	
4 oz. [tins] caisse de 4 doz.	la doz. 45



8 oz. (tina) caissedoz	de 5 doz. 90
1 lb. (tins) caisse	de 3 doz. 1 25
1 lb. (pqt) caisse	de 4 doz. 1 00
Corn Starch Ocean	
1 lb. (pqt) caisse	de 4 doz. 78
Borax	
1 lb. (pqt) caisse	de 4 doz. 40
Sirop pour le Rhume	
Ocean	
Caisse de 2 doz.	bouteilles. 2 40
Bleu Liquide	
Caisse de 1doz b'tl	90
Essences Assorties	
Caisses de 1 doz	b'tles 1 lb. 18 00
Blancs-Manges Ass.	

Chocolat, citron, framboise, orange, vanille, fraise, caisse de 4 doz. paquets de la doz. 1.00 1-2 lb.

JOHN P. MOTT & CO.
J. A. Taylor, Agent. MONTREAL.
Chocolats et Cacaos Mott. La lb.

Elite.	1/8 30
Prepared Cocoa	28
Breakfast Cocoa	88
No 1. Chocolate.	30
Breakfast Chocolate 28	

Caracas Chocolate.	30
Diamond Chocolate.	23
Navy Chocolate.	27
Cocoa Shells.	35
Cocoa Nibs.	05
Confectionnery Chocolate.	20 à 31
Plain Chocolate Liquors.	19 à 34
Vanilla Stick.	la gr. 1.00

W. D. McLAREN
MONTREAL

Poudre à pâte "Cook's Friend".

No 1, en boîtes de 4 et 2 doz.	2.40
No 2, en boîtes de 6 et 3 doz.	0.80
No 3, en boîtes de 4 doz.	0.45
No 10, en boîtes de 4 et 2 doz.	2.10
No 12, en boîtes de 6 et 3 doz.	70

A. ROBITAILLE & CIE
MONTREAL

Cognac "Sorin" La cse

Carte bleu.	8.50
Carte rouge.	9.50
Carte d'or.	11.00
24 flasks, avec verre	9.50
48 1/2 flasks, avec verre.	11.00
Au gallon.	4.00 @ 4.25
Cognac "J. Mourier & Cie" La cse	
Quarts.	7.00
24 1/2 bouteilles.	8.00
48 1/4 bouteilles.	9.00
24 flasks.	8.00
48 1/2 flasks.	9.00
24 flasks, avec verre.	8.50

48 1/2 flasks, avec verre.	9.50
Cognac "Mont St-Louis" La cse	
Quarts.	6.00
24 flasks	7.25
48 1/2 flasks	8.50
Champagne "Bellon & Cie" qts. pts.	
Carte Blanche.	12.00 13.00
Poudre à pâte "Prince Arthur" La doz.	
Boîtes de 1 lb, 2 doz. à la caisse.	1.50
Boîtes de 1/2 lb, 4 doz. à la caisse.	0.85
Boîtes de 1/4 lb, 4 doz. à la caisse.	0.50
Tins de 5 lbs	0.10
Scotch Whisky "Craig Dhu Blend" La cse	
Quarts ord.	6.50
Quarts imperial.	9.50
24 flasks ***	7.50
48 1/2 flasks	8.50
Scotch Whisky "R. H. Thomson & Co." Ben Cruachan. qts. 9.00	

THE ST. CROIX SOAP MFG. CO.
St. Stephen, N. B.
Savon "Surprise" La cse

1 caisse	\$4.00
par 5 cses	3.90
fret payé sur 5 cses ou plus.	



ARTHUR P. TIPPET & CO.
MONTREAL

Teintures "Maypole Soap" La grosse

Différentes couleurs. 10 20

Noir. 15.30

Lime Juice "Stowers" La cse

Lime Juice Cordial. . . 2 doz. pts. 4.00



D. C. Brosseau C. Beauvais L. G. Jarret

Thes, Vins
ET
Liqueurs en Gros

Recommandable à tous les points de vue, le

Brandy F. Geoffroy & Fils
COGNAC

est le favori des médecins qui le prescrivent dans leur pratique journalière.

Marques: ★ V.O.-V.S.O.P.

en Bouteilles, demi-Bouteilles, Flasks et demi-Flasks.

Ce Brandy est le produit de la distillation des meilleurs Crus de Cognac: il a obtenu le 1er Prix à l'exposition universelle de Paris en 1900.

Nous avons l'agence pour le Canada.

Demandez nos Prix et Echantillons.

D. C. BROSSEAU & CIE,
Epiciers en Gros et Importateurs
1430 à 1440 rue Notre-Dame, Montréal.

Le

Macaroni
de Codou

"Le meilleur" parce qu'il n'y en a pas d'autre aussi bon. Blanc, tendre, délicat. Fabriqué seulement de blé de Russie, dans une des manufactures de macaroni les plus parfaitement équipées dans le monde entier.

ARTHUR P. TIPPET & CO, Agents
8, Place Royale, Montréal.

Lime Juice Cordial... 1 doz... qts.. 3.50
 Double Refl. lime juice... .. 3.50
 Lemon syrup... .. 4.00

TELLIER, ROTHWELL & CO.
 MONTREAL



Mine à poêle. La grosse
 Royal Black lead. 1 75
 Magic Stove paste, grands. 9 00
 Bleu à laver La lb
 Parisian. 12½
 Victoria. 10
 Challenge... 9

The St Lawrence Paper Bag Co., Quebec.

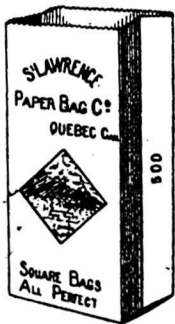

La seule compagnie manufacturière indépendante du trust des combines

Prix des sacs d'épicerie et sacs à chapeaux pour modistes envoyés sur demande.

T. UPTON & CO.
 HAMILTON, ONT.

Fruits en conserves.
 Framboises, Fraises, Pêches, Prunes, Gadelles rouges ou noires, Groseilles, Cerises. La doz.
 Verre d'une chopine, 2 dz. à la cse 2.25

Jams pures de fruits.
 Framboises, Mûres, Fraises, Pêches, Prunes, Abricots, Gadelles Rouges, Gadelles Noires, Groseilles, Figues. La doz
 Verres, 1 lb. 2 dz. à la cse. 1.00

La lb
 Tins, 2 lbs. 2 dz. à la cse. 07
 Seaux, ferblanc, 5 lbs. 8 au crate .. 06½
 Seaux, ferblanc, 7 lbs. 9 au crate .. 06½
 Seaux, bois, 7 lbs. 6 au crate .. 06½
 Seaux, bois, 14 lbs. 06½
 Seaux, bois, 30 lbs. 06½

Gelées de fruits pures.
 Framboises, Fraises, Gadelles noires, Gadelles rouges, Ananas. La doz
 Verres, 1 lb. 2 dz. à la cse. 1.00

La lb
 Tins, 2 lbs. 2 dz. à la cse 07
 Seaux, bois 7 lbs. 6 au crate... . 06½
 Seaux, bois, 14 lbs. 06½
 Seaux, bois, 30 lbs. 06½

Home made Jams.
 Framboises, Fraises. La doz
 Verre, 1 lb. 2 dz. à la cse. 1.60
 Pêches, Prunes, Gadelles Rouges, Gadelles Noires, Abricots, Groseilles.
 Verres de 1 lb. 2 dz à la cse. 1.45
 Assortis. 1.50

La lb
 Seaux, ferblanc, 5 lbs. 8 au crate .. 09
 Seaux, ferblanc, 7 lbs. 9 au crate .. 09
 Seaux, bois, 7 lbs. 6 au crate .. 09
 Seaux, bois, 14 lbs. 09
 Seaux, bois, 30 lbs. 09
 Marmelade d'Oranges d'Upton. La doz
 Verres, 1 lb. 2 dz. à la cse. 1.00
 Verres, 1 lb. "Home Made" .. . 1.40

La lb
 Tins, 2 lbs. 2 dz. à la cse. é. 07
 Seaux, bois, 7 lbs. 6 au crate .. 06½
 Seaux, ferblanc, 5 lbs. 8 au crate .. 06½
 Seaux, ferblanc, 7 lbs. 9 au crate .. 06½

Upton's Apple Butter. La lb
 Seaux de bois, 7 lbs, 6 au crate... . 06½
 Seaux de bois, 14 lbs... 06½
 Seaux de bois, 30 lbs... 06½
 Sauce aux atocas. La doz
 Verres, 1 lb. 2 dz à la cse. 1.45

Marmelade de Pommelemonassis La doz
 Verre, 1 lb. 2 doz, à la cse. 1.40

ARCHDALE WILSON,
 Hamilton, Ont.



La Boite . 3.00
 3 Boites .. 8.40

" FAITES LES FOINS PENDANT
 QUE LE SOLEIL BRILLE."

Pendant que la saison de villégiature bat son plein, tenez en évidence devant vos clients les

MARINADES
 MARQUE
 STERLING

et les célèbres Cordiaux d'Été de Lytle. Ces articles ont une grande vente dans toutes les parties du Canada.

—Peuvent être obtenus de votre marchand
 —de gros, ou directement des fabricants.

THE T. A. LYTLE CO., LIMITED
 124-128 Rue Richmond, Ouest.
 TORONTO, CAN.

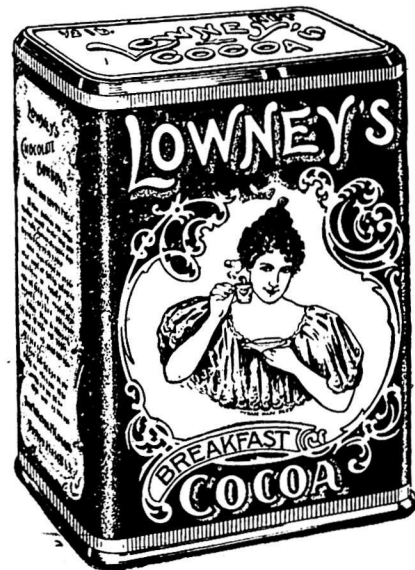

Il Attire la Clientèle chez les Epiciers

L'arôme particulièrement riche, la qualité exquise, et la Pureté absolue du Cacao de Lowney le distingue de tous les autres. C'est un produit naturel; qui n'a subi aucun "traitement," aux alcalis ou autres ingrédients chimiques: il ne contient pas de farine, d'amidon, de coques de cacao moulus, ou de matières colorantes; rien que la partie nutritive et digestive du plus beau choix de fèves de cacao. Un article de vente rapide, et qui donne du profit aux marchands.

The Walter M. Lowney Company, 447, Commercial street,
 BOSTON, MASS.
 SUCCURSALE AU CANADA: 530 rue St-Paul, Montréal.

Ferronneries, Peintures, Constructions et Immeubles

REVUE DES MARCHÉS

FERRONNERIE

Le commerce de gros est encore suffisamment occupé bien que les affaires soient encore un peu plus tranquilles. Les voyageurs sont tous rentrés maintenant, les uns sont en vacances pendant que les autres préparent déjà leurs échantillons. Vers le milieu du mois prochain ils recommenceront la prise des ordres.

Les collections se font d'une façon très satisfaisante.

A signaler cette semaine une avance de prix sur le zinc en feuilles, l'antimoine, l'étain en lingots, le plomb en lingots et le vert de Paris.

Les prix de l'essence de térébenthine ont été baissés de 2c. par gallon.

PLÔMBERIE

Tuyaux de plomb

La hausse sur le plomb en lingots fait craindre une avance sur les tuyaux de plomb.

L'escompte est de 30 p. c. et 5 p. c. sur le prix de 7c. pour tuyaux en plomb et de 8c. sur les tuyaux de plomb composition.

Tuyaux de renvoi en fonte et accessoires

Les prix sont fermes. Les escomptes sur les prix de la liste sont: tuyaux Standard 50 p. c.; accessoires Standard 50 et 10 p. c.; tuyaux moyens et extra-forts 60 p. c. et accessoires moyens et extra-forts 60 et 10 p. c.

Tuyaux en fer

Les prix sont fermes, la demande est très forte.

Nous cotons:

Tuyaux noirs:		
1-8, 1-4 et 3-8	100 pieds	2.03
1-2	"	2.29
3-4	"	2.87
1	"	4.12
1-1-4	"	5.62
1-1-2	"	6.75
2	"	9.00
Tuyaux galvanisés:		
1-8, 1-4 et 3-8	100 pieds	2.86
1-2	"	3.14
3-4	"	4.02
1	"	5.77
1-1-4	"	7.87
1-1-2	"	9.45
2	"	12.60

L'escompte sur les raccords (nipples) est de 65 p. c. pour dimensions de 1-4 et 3-8 pces et de 68 p. c. de 1-2 à 6 pouces.

Ferblanc en feuilles

Le marché anglais est plus ferme; ici les prix sont sans changement; la demande est modérée.

Nous cotons:

Au Charbon—Allaways ou égal		
IC, 14 x 20, base	bte	4.50 4.75
X. Extra par X et par cse.		0.00 0.75

[Caisse de 112 feuilles, 108 lbs. net]		
Au Coke—Lydbrook ou égal		
IC, 14 x 20, base	bte	4.25 4.60
Caisse de 112 feuilles, 108 lbs. net]		
Au Charbon—Terne-Dean ou égal		
IC, 20 x 28	bte	7.60 7.75
[Caisse de 112 feuilles, 216 lbs. net]		
Feuilles Ferblanc pour Bouilloires		
[Caisse de 560 lbs.]		
XX, 14 x 60, gauge 26	lb.	0.06 0.06½
Feuilles étamées		
72 x 30 gauge 24	lb.	0.07 0.07½
72 x 30 gauge 26	lb.	0.07½ 0.08
72 x 30 gauge 28	lb.	0.08 0.08½
Tôles Canada		

Les prix sont bien maintenus sur place avec une demande tranquille.

Nous cotons: 52 feuilles demi-poli, de \$2.40 à \$2.45; 60 feuilles, de \$2.45 à \$2.50 et 75 feuilles, de \$2.60 à \$2.65.

Tôles noires

Même observation que pour les tôles Canada; les tôles noires sont cependant plus en demande que les tôles Canada. Nous cotons: 20 à 24 gauge, de \$2.05 à \$2.10; 26 gauge, de \$2.10 à \$2.15; 28 gauge, de \$2.15 à \$2.20.

Tôles galvanisées

Le marché anglais est très ferme. Le marché local est également ferme avec une très forte demande.

Nous cotons:

		Fleur	
		Queens de	
		Comet	Apollo Head Lys
16 G à 20		3.65	3.65 3.80 3.65
22 à 24		3.70	3.85 3.90 3.70
26 G		3.95	4.05 4.15 4.00
28 G		4.20	4.25 4.40 4.25

A la caisse 25c. de moins par caisse. 28 G Américain équivalent à 26 G Anglais, 10 3-4 oz. Américain équivalent à 28 gauge Anglais.

Zinc en feuilles

Le zinc en feuilles est en hausse de 25c. On cote de \$7.25 à \$7.50.

Tuyaux de poêle

Nous cotons par 100 feuilles: 5 et 6 pouces \$7.00; 4 pouces \$7.50.

Coudes pour tuyaux

Nous cotons à la doz.: coudes ronds polis \$1.50; coudes ordinaires \$1.35.

Soudure

Nous cotons très ferme: barre demi et demi, garantie 18 1-2c.; do commerciale 17 1-2c.; do raffinée 19c.

Couplets

Toujours bonne demande; prix fermes. L'escompte sur les prix de la liste est de 70 et 5 p. c., pour les couplets en fer et en acier.

Baignoires

Zinc \$6.00
Cuivre, escompte 20 p. c. sur la liste révisée.

Baignoires émaillées, etc.

[Standard Ideal]		
Bords roulés 5 ½ pds 2 ½ pcs	1e qual	21.25
Bords roulés 5 ½ pds 2 ½ pcs	2e qual	17.25
Bords roulés 5 ½ pds 3 pcs	1e qual	23.60
Bords roulés 5 ½ pds 3 pcs	2e qual	19.00
Bords roulés 5 pds 2 ½ pcs	1e qual	18.40
Bords roulés 5 pds 2 ½ pcs	2e qual	17.25

Bords roulés 5 pds 3 pcs	1e qual	20.75
Bords roulés 5 pds 3 pcs	2e qual	17.25
Lavabos en fonte émaillée		
116D 1e qualité		8.90
Lavabos en fonte émaillée		
116D 2e qualité		7.50
Lavabos en fonte émaillée		
118D 1e qualité		5.70
Lavabos en fonte émaillée		
118D 2e qualité		4.80
Lavabos en fonte émaillée		
120D 1e qualité		5.60
Lavabos en fonte émaillée		
120D 2e qualité		4.70
Lavabos en fonte émaillée		
122D 1e qualité		5.40
Lavabos en fonte émaillée		
122D 2e qualité		4.50
Eviens 18 x 30 à bord plat		2.50
Closets		
Low Down Elgin ou Teutonic uni.		6.00
Low Down Elgin ou Teutonic façonné		6.50
Connection		1.25
Richelieu uni		3.75
Richelieu façonné		4.00
Connection		1.25

Loupe

Nous cotons aux 100 lbs: navy \$6.00 et plumbers \$4.00.

QUINCAILLERIE

Boulons et noix

Les prix sont fermes avec une très bonne demande.

Nous cotons:

Boulons à voitures Norway	(\$3.00) 60 et 10 p. c.
Boulons à voitures carrés	(\$2.40) 60 et 10 p. c.
Boulons à voitures ordinaires	(\$1.00).
Boulons à voitures grands, 3-16 pce et au-dessus	60, 10 et 10 p. c.
Boulons à voitures grandeurs, 7-16 et au-dessus	55, 5 et 10 p. c.
Boulons à machine 3-8 pce et au-dessus	60 et 10 p. c.
Boulons à machine 7-16 pce et au-dessus	55, 5 et 10 p. c.
Boulons à lisse, 3-8 et plus petits	60 et 10 p. c.
Boulons à lisse, 7-16 et plus gros	55 et 10 p. c.
Boulons à charrue	55, 5 et 10 p. c.
Boulons à bandage	70 à 72 1-2 p. c.
Boulons à poêle	70 à 72 1-2 p. c.
Tire-fonds	70, 5 et 1 p. c.
Blancs de boulons	55, 5 et 10 p. c.
Bolt Ends	55 et 5 p. c. 10 p. c. d'escompte, en sus pour les détailliers.

Noix par boîtes de 100 lbs.

Noix carrées, 4c. la lb de la liste.
Noix hexagones, 4 1-4c. la lb. de la liste.
En lot de char 10 c. de moins.
Chânes à vache.esc. 40 p. c.
Chânes fermant en dehors.esc. 65 p. c.
Ferremets de chaîne à vache. esc. 35 p. c.
A diminuer 1-4c. de la liste pour les détailliers.

Pour moins d'une boîte de 100 lbs, les prix sont à augmenter de 1-2c. par lb.

Broche pour clôtures

La demande est presque nulle. Le prix de la broche ondulée No 9, est coté \$2.60 pour quantité de moins d'un



Une verge de Lames de Rasoirs



avec le Rasoir "EVER-READY."

L'idée est nouvelle.

Vingt-quatre lames au tranchant affilé, qui font une barbe de velours, un manche plaqué d'argent, le tout dans un joli étui couvert de cuir, forment la trousse "EVER-READY."

Un nombre de lames affilées suffisant pour durer deux ou trois ans, sans les repasser sur le cuir ou les aiguiser sur la pierre.

La trousse est un bon article de vente.

Nous avons d'autres genres de trousse de rasoirs de sûreté.

Frothingham & Workman, Limited

Marchands en Gros de Quincaillerie et Ferronnerie - - - Montréal, Canada.

DEPUIS 96 ANS DANS LE COMMERCE DE LA QUINCAILLERIE.

OUTILS EN TOUS GENRES

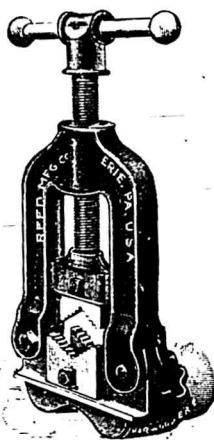

Outils pour la Ferme,
pour Menuisiers, Char-
pentiers, Plombiers,
Ferblantiers, Maçons,
etc., etc.

Demandez nos Prix,
ils vous intéresseront.

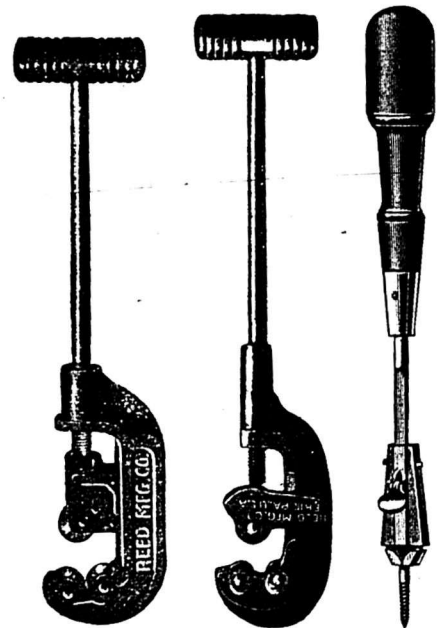

CIE DE FERRONNERIE LETANG Ltée,

287-289 Rue St-Paul, - - - - - MONTREAL.

char et \$2.55 pour lot de char. On aloue 25c. de fret par 100 lbs. pour moins d'un char et 20c. pour lot de char.

Les prix de la broche barbelée sont fermes et sans changement, on la cote \$2.62 1-2 et f. o. b. Cleveland \$2.25 pour lots de char de 15 tonnes et \$2.37 1-2 pour moins d'un char.

Broche galvanisée, etc.

La demande s'est encore ralentie, les prix restent fermes, sans changement.

Acier fin pour embouteillage, matelas, balais, sonnettes, etc., 30 p. c. sur la liste.

Cuivre jaune... .60 p. c.
Copper (cuivre rouge)... .60 p. c.

Broche galvanisée:

No 5.	les 100 lbs	3.55
No 6 à 8.	les 100 lbs	3.25
No 9.	les 100 lbs	2.85
No 10.	les 100 lbs	3.05
No 11.	les 100 lbs	3.10
No 12.	les 100 lbs	2.50
No 13.	les 100 lbs	2.60
No 14.	les 100 lbs	3.60
No 15.	les 100 lbs	4.25
No 16.	les 100 lbs	4.50

Poli, Brûlé:

No 0 à 9.	les 100 lbs	2.15
No 10.	les 100 lbs	2.21
No 11.	les 100 lbs	2.27
No 12.	les 100 lbs	2.35
No 13.	les 100 lbs	2.45
No 14.	les 100 lbs	2.55
No 15.	les 100 lbs	2.70
No 16.	les 100 lbs	2.85
Brûlé, p. tuyau.	100 lbs No 18-	3.75
Brûlé, p. tuyau.	100 lbs No 19	4.00
Extra pour broche huilée,	10c. p. 100 lbs.	

Clous de broche

Toujours même situation avec forte demande et prix faibles, on fait des con-

cessions sur le prix de base ci-dessous pour quantités de quelque importance.

Nous cotons: \$2.10 à \$2.15, prix de base f.o.b. Montréal, Gananoque, Toronto, Hamilton, London, Brantford, Halifax et St-Jean, N. B.

Clous coupés

Demande faible et prix fermes.

Nous cotons: prix de base \$2.25 f.o.b. Montréal, Toronto, London, Hamilton et St-Jean, N. B.

Broche à foïn

Il y a quelques demandes de prix pour lots assez importants.

Nous cotons:
No 13, \$2.20 et No 14, \$2.30. Broche à foïn en acier Nos 12, 13, 13 1-2 et 14, coupée de longueur, escompte 30 p. c. sur la liste.

Clous à cheval

Bonne demande, les prix sont fermes.

Nous cotons par 100 lbs.: No 7 \$24.00; No 8 \$23.00; No 9 et 10 \$22.00 avec escompte de 65 p. c. pour la première qualité et de 57 1-2 p. c. pour la 2e qualité. Ajouter 1-2c. net extra pour boîtes de 1 livre.

Clous à cheval marque "C" par lb.: No 9 à 14 20 c.; No 8, 22 c.; No 7, 24 c.; No 6, 28 c.; No 5, 32 c.; No 4, 48 c.; escompte 40, 10 et 7 1-2 p. c.; boîtes de 25 c. chaque.

Fers à cheval

Même observation que pour les clous à cheval.

Nous cotons f. o. b. Montreal:

No 2	No 1
et plus	et plus
petit	
Fers à neige.	le qrt 3.90 4.15
Léger et pesant.	le qrt 3.65 3.90
New Light Pattern.	le qrt 3.80 4.05
Featherweight Nos 0 à 4.	5.35

Fers "Toe weight" Nos 1 à 4. . . . 6.60
Fers assortis de plus d'une grandeur au baril, 10 c. à 25 c. extra par baril.

Neverslip en fer. 100 lbs	12.21
Neverslip en acier. 100 lbs	15.00
Neverslip crampons 5-16, le cent.		2.10
Neverslip crampons 7-16, le cent.		2.40
Neverslip crampons 1-2, le cent.		2.90
Neverslip crampons 9-16, le cent.		3.45
Neverslip crampons 5-8, le cent.		4.20

Chaines en fer

Peu de demande pour livraison, mais on continue à s'intéresser aux commandes d'automne; les prix sont fermes.

On cote par 100 lbs.:

3-16 No 6.	10.00
3-16 exact 5.	8.50
3-16 Full 4.	7.00
1-4 exact 3.	6.50
1-4.	6.00
5-16.	4.00
3-8.	3.90
7-16.	3.80
1-2.	3.70
9-16.	3.60
5-8.	3.40
3-4.	3.30
7-8.	3.30
1.	3.30

Chaines à traits.	esc. 45 p.c.
Jack Chain en acier, simple et double.	esc. 40 p.c.
Jack Chain en cuivre, simple et double.	est. 50 p.c.

Vis à Bois

Bonne demande; les prix sont toujours très fermes.

Nous cotons les escomptes suivants sur la liste:

Tête plate, acier.	87½ p.c.
Tête ronde, acier.	82½ p.c.
Tête plate, cuivre.	80 p.c.

Marchands 920.

Tél. Bell (Main) 1017

A. PRUD'HOMME & FILS

Importateurs et Marchands en Gros de

Ferronneries, Quincailleries

Tôles Noires et Galvanisées, Ferblanc, Fil Barbelé et Uni, Peintures, Vitres, Vernis, etc. Aussi tous les Matériaux de Plomberie

1940 Rue Notre Dame et 10 rue DeBresoles, MONTREAL.



Tole Galvanisée "QUEEN'S HEAD"

Vendue au mérite et le prix en est également correct.

ON NE VEND QU'AU COMMERCE DE GROS.

John Lysaght Limited,

FABRICANTS

BRISTOL, Ang., et MONTREAL

Clôture en Broche d'Acier, Tressée, Galvanisée

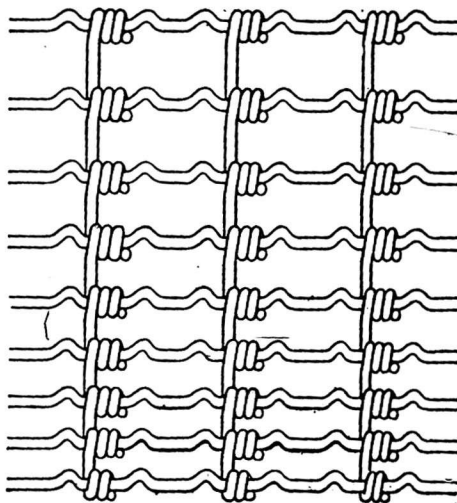

Clôture Americaine pour la Campagne et pour les porcs

Haute Carburation.

La preuve de résistance du boudin est que nos Clôtures sont plus employées que les Clôtures de Broche de toutes les autres fabrications combinées.

Nous appelons spécialement votre attention sur notre Clôture extra pesante toute en broches horizontales, Calibre No. 9. Pèse davantage par perche, a une force de tension plus grande que toute autre Clôture sur le marché.

Si vos marchands ne tiennent pas nos Clôtures, écrivez-nous.

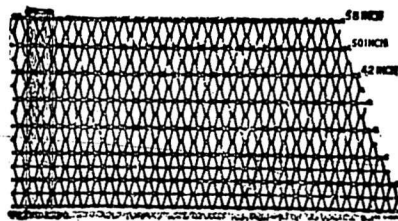

Clôture Ellwood pour la Campagne et les Pelouses

THE CANADIAN STEEL & WIRE CO., Limited

WINNIPEG, Man.,

HAMILTON, Ont.

NOUS AVONS LE PLAISIR D'ANNONCER À

NOS AMIS ET CLIENTS

QUE NOUS AVONS DÉMÉNAGÉ DE NOTRE ANCIEN ÉTABLISSEMENT, 26 À 30 RUE ST-SULPICE

DANS NOTRE NOUVEAU MAGASIN

SITUÉ

RUE BLEURY, 14 à 28

OU LA DIRECTION AURA PLAISIR À VOUS SOUHAITER LA BIENVENUE.

DANS NOTRE NOUVEL ÉTABLISSEMENT, NOUS POURRONS

VOIR AUX AFFAIRES D'UNE MANIÈRE SATISFAISANTE ET PROMPTE

NOUS NOUS ATTENDONS AUSSI À OBTENIR UN PLUS FORT PATRONAGE
DE LA PART DE

NOS ANCIENS AMIS ET À FAIRE BEAUCOUP DE NOUVEAUX
CLIENTS

NOTRE NOUVELLE BATISSE A ÉTÉ CONSTRUITE DANS L'IDÉE D'EXÉCUTER LES ORDRES RAPIDEMENT

NOUS RESTERONS FIDÈLES À NOTRE ANCIENNE DEVISE QUI EST DE REMPLIR
LES ORDRES AUSSI COMPLÈTEMENT QUE POSSIBLE, ET NOUS SURVEILLERONS DE PRÈS LES PRIX.

NOUS SOLLICITONS VOTRE PATRONAGE.

LEWIS BROS., LIMITED

MARCHANDS EN GROS DE QUINCAILLERIE

ADRESSEZ TOUTE COMMUNICATION AU BUREAU PRINCIPAL:

MONTREAL, QUE.

OTTAWA ——— TORONTO ——— CALGARY ——— VANCOUVER.

Tête ronde, cuivre. 75 p.c.
Tête plate, bronze. 75 p.c.
Tête ronde, bronze. 70 p.c.

Vis à machine

Têtes plates, 25 p. c. de la liste.
Têtes rondes, 20 p. c.

Rivets et Palatres

Assez bonne demande, et prix fermes.

Nous cotons:

Rivets en fer, noirs et étamés, 60, 10 et 10 p. c.

Palatres cuivre, 30 et 10 p. c.

Extra 1 c. par lb. sur rivets en fer pour boîtes carton 1-2 lb.

Rivets en cuivre 45 p. c. et en boîtes de carton 1 c. extra par lb.

Fanaux

On commence à faire les livraisons pour la vente d'automne.

Nous cotons:

Cold Blast No 2.doz. 4.00 4.25

Wright No 3.doz. 8.50

Ordinaires.doz. 4.00

Dashboard C. B.doz. 9.00

No 0.doz. 5.75

Peinturés 50 c. extra par doz.

Tordeuses à linge

Bonne demande et prix très fermes;

on cote:

Royal Canadian la doz. \$29.00

Leader " 32.00

Colonial " 34.00

Safety " 36.75

E. Z. E. " 33.75

Rapid " 28.75

Paragon " 35.00

Bicycle " 89.75

Munitions

Assez bonne demande.

Nous cotons:

Caps B B Dom. le mille, net, \$1.45.

Cartouches, Amer R. F. le mille, à plomb et à balle 30 et 5 p. c.

Cartouches chargées amér., esc. 20 p. c. sur la liste.

Cartouches vides amér., 10 p. c. d'avance sur la liste.

Cartouches Amer C. F. Sporting avance

10 p. c. sur la liste.

Cartouches amér. C. F. à balle et à plomb Prix net sur la liste.

Caps B. B. Amer le mille, \$2.00.

Caps à Cartouches, No 1, 1 1-2, 2, 2 1-2, le mille 2.05.

Caps B. B. Dominion R. F. 50 et 5 p. c.

Caps B. B. Dominion C. F. 30 p. c.

Caps B. B. Dominion C. F. Sporting 15 p. c.

C. F. Sporting, ajouter 5 p. c. à la liste.

Cartouches C. B. le mille \$3.00.

Cartouches blanches Trap 25 p. c.

Cartouches chargées Trap 25 et 5 p. c.

Cartouches cuivre 55 p. c.

Cartouches chargées canadiennes:

Poudre noire 12 gauge, . . . le mille \$15.00

Poudre noire 10 gauge, . . . le mille 16.00

Poudre blanche 12 gauge, . . le mille 20.50

Poudre blanche 10 gauge, . . le mille 22.50

Caps à cartouches Dom. 30 p. c.

Plomb de chasse

Nous cotons:

Ordinaire.100 lbs 6.50

Chilled.100 lbs 7.00

Buck and seal.100 lbs 7.50

Ball.100 lbs 8.00

Moins 15 p. c. f. o. b., Toronto, Hamilton, Montréal, London, St-Jean et Halifax.

Poudre

Nous cotons:

S. S. sans fumée Shot Gun 100 lbs

ou moins.la lb. 0.85

1000 lbs ou plus.la lb. 0.80

net 30 jours.

METAUX

Antimoine

L'antimoine a de nouveau augmenté

de 1-2c. par lb. On le cote de 13 1-2 à 14 1-2c. la lb.

Fontes

Les prix sont fermes.

Nous cotons à la tonne:

Carron 18.00 19.00

Cleveland 17.50

Clarence, 17.00 17.50

Carnbroe 18.50

Glengarnock 18.50

Summerlee 18.50 19.00

Ferronna 16.00 18.00

Ayersome 18.50 19.00

Aciers en barre

La demande est tranquille, les prix sont fermes.

Nous cotons net, 30 jours:

Acier doux. 0.00 1.92½

Acier à rivets 0.00 1.87½

Acier à fesse Base 0.00 1.87½

Acier à bandage 0.00 2.02½

Acier à machine 0.00 2.02½

Acier à pince 0.00 2.57½

Acier à ressort. 2.85 8.05

Fers en barre

Bonne demande; les prix sont fermes.

Nous cotons:

Fer marchand, barre 100 lbs. 0.00 1.80

Fer forgé. . . barre 100 lbs. 0.00 2.05

Fer fini . . . barre 100 lbs. 0.00 2.05

Fer pour fers à

cheval. 100 lbs. 0.00 2.05

Feuillard mince 1 1-2 à 3 pcs. base \$2.90.

Cuivre en lingots

Le cuivre en lingots est sans changement.

La demande est active. On continue à coter de 16 à 16 1-4c. la lb.

Étain en lingots

L'étain en lingots est de nouveau en hausse de 1-2c. On le cote de 34c. à 34 1-2c. la lb.

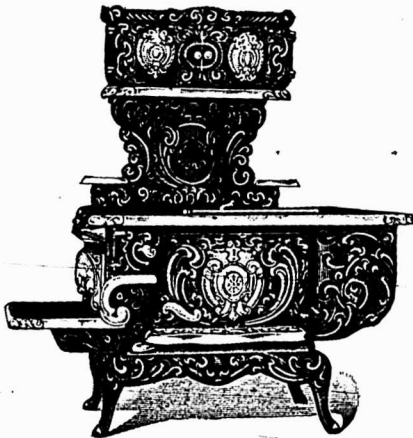

1843

Demandez un Catalogue Descriptif.

1905

62 Ans de Victoire. REPUTATION ET PROFIT

Les Candidats du Succès, endossé par des

MILLIERS DE CLIENTS SATISFAITS

Laissez-nous vous parler des

Poêles et **“SOUVENIR”**
Fourneaux

The Gurney, Tilden Co., Limited

HAMILTON, CANADA.

AGENCES:

TILDEN, GURNEY & CO., Limited,
Winnipeg, Man.

The GURNEY, TILDEN CO., Limited,
Vancouver, C. A.

CHARLES NICOLL,
Montréal, Qué.



Fers

"Neverslip"

En faisant ferrer votre cheval avec ces fers, vous sauvez du temps et de l'argent et de plus votre cheval ne glissera jamais.

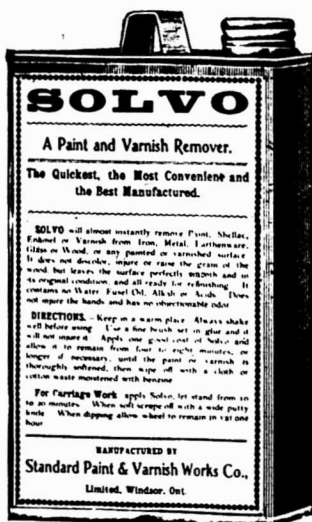

SOLVO

FAITES EN L'ESSAI.

La meilleure préparation pour enlever le vernis et la peinture. Ne décolore pas ni ne nuira au grain du bois; mais laissera sa surface unie telle qu'à sa condition originale et prête à finir. Vous trouverez cet article au No. 22 Place Jacques-Cartier, ainsi que les Peintures et Vernis pour voitures et maisons, aussi Teintures (Flint Coat), pour planchers de la Standard Paint & Varnish Works Co., Ltd., de Windsor, Ont.



Coffres-Forts de Meilink

Les seuls Coffres-Forts réellement pratiques, dureront toute une vie. Garantis à l'épreuve du feu, de l'eau et de l'humidité. N'attendez pas que vous ayez passé au feu ou été volé pour acheter.

De \$16.00 à \$60.00

Coffre-fort spécial avec tiroirs pour collectionneurs.

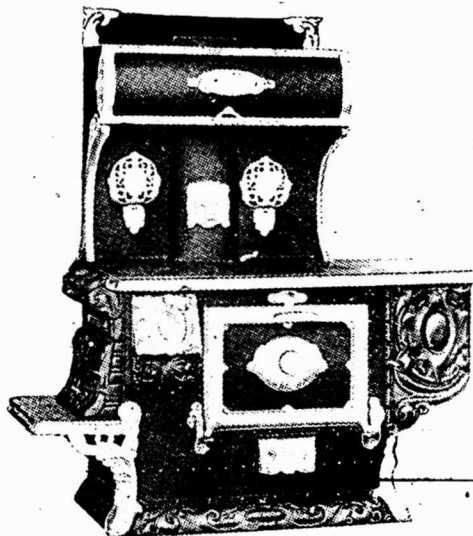

Poeles en Plaques d'Acier

Le Poêle "Walker Pilot" manufacturé à Grimsby, Ont., est sans contredit le meilleur poêle offert sur le marché pour donner entière satisfaction sous tous rapports.

Avec ou sans Réservoir, Rayon élevé ou Réchaud élevé.

DEMANDEZ NOTRE NOUVEAU CATALOGUE.

EN VENTE CHEZ

HUDGER GRAVEL

22 à 28 Place Jacques-Cartier MONTREAL

TÉLÉPHONES:

Général, Bell Main 641.
Office, " " 512.
Après 6 p.m., " Est 2314.
Marchands - - 964.

Négociant et propriétaire de L'HUILE BALMORAL.

Pour Essieux, Harnais, Machines, Moulins à Coudre, Engins, Dynamos, Cylindres, &c.

Catalogues pour ces diverses lignes envoyés sur application.



Plomb en lingots

L'avance prévue vient d'avoir lieu; on cote actuellement le plomb en lingots de \$3.60 à \$3.75.

Zinc en lingots

On le cote de 6 à 6 1-4c. la lb., les prix sont des plus fermes, par suite d'une avance sur le marché anglais.

HUILES PEINTURES ET VITRERIE

Huile de lin

Marché tranquille; la situation est bien difficile à décrire et il semblerait que les prix tendent plutôt à monter qu'à baisser.

Sur notre place, les prix sont sans changement.

Nous cotons au gallon: huile bouillie, 55c. de 1 à 2 barils et 54c. pour 3 à 5 barils; huile crue, 52 1-2c. de 1 à 2 barils et 51 1-2c. pour 3 à 5 barils.

Essence de térébenthine

Les prix ont été haussés de 2c. par gallon et le marché est ferme aux nouveaux prix avec une bonne demande.

Nous cotons au gallon pour 1 baril, 88c., de 2 à 4 barils, 87c. et pour quantité moindre de 1 baril, 93c.

Blanc de plomb

Les prix précédents sont maintenus; il y a une demande modérée et peu de stock.

Blanc de plomb pur	0.00	5.50
Blanc de plomb No 1.	0.00	5.25
Blanc de plomb No 2.	0.00	5.00
Blanc de plomb No 3.	0.00	4.75
Blanc de plomb No 4.	0.00	4.50

Peintures préparées

La demande s'est ralentie; les prix sont fermes.

Pitch

Goudron dur,	100 lbs.	0.80
------------------------	----------	------

Mastic

Bonne demande; prix sans changement.

On cote aux 100 lbs.: en morceaux, barils \$1.50; vessies en quart de 400 lbs \$1.75; en quarts de 100 lbs. \$1.90; en canistres de 25 lbs. \$1.90; en 12 1-2 lbs. \$2.10.

Papiers de Construction

Bonne demande; prix fermes.

Nous cotons:

Jaune ordinaire.	le rouleau	0.40
Noir ordinaire.	le rouleau	0.50
Goudronné.	les 100 lbs.	1.85
Papier à tapis.	la tonne	45.00
Papier à couv. roul. 2 plis	0.00	0.90
Papier à couv. roul. 3 plis	0.00	1.15

Verres à vitres

Les stocks sont toujours peu garnis, les arrivages nouveaux répondent à peine aux besoins.

Les prix sont toujours très fermes.

Nous cotons comme suit: Star, au-dessous de 26 pouces unis: 50 pieds, \$2.00; 100 pieds, \$3.75; 26 à 40, 50 pieds \$2.10; 100 pieds, \$3.95; 41 à 50, 100 pieds \$4.50; 51 à 60, 100 pieds, \$4.75; 61 à 70, 100 pieds, \$5.00; 71 à 80, 100 pieds, \$5.50.

Double Diamond, 100 pieds: 0 à 25, \$6.75; 26 à 40, \$7.25; 41 à 50, \$8.75; 51 à 60, \$10.00; 61 à 70, \$11.50; 71 à 80, \$12.50; 81 à 85, \$14.00; 86 à 90, \$16.50; 91 à 95, \$18.00. Escompte, 25 p. c.

Sur Diamond, escompte 10 p. c.

Briques réfractaires

On cote briques anglaises et écossaises de \$17.00 à \$21.00 le 1000; briques américaines de \$30.00 à \$35.00.

Ciment

Il n'y a pas de changement dans les prix du ciment; les affaires sont tranquilles.

Nous cotons par baril: ciment américain, de \$2.00 à \$2.10; ciment canadien, \$1.90 à \$2.00; ciment anglais, \$1.80 à \$1.90 et ciment belge, de \$1.60 à \$1.90.

Vert de Paris

La demande a diminué; les stocks sont très réduits et les prix ont été avancés de 1c. par lb.

Nous cotons:

	Anglais	Canadien
Barils à pétrole.	16 1/2c.	16 1/2c.
Kegs à arsenic.	16 1/2c.	16 c.
Drums de 50 et 100 lbs.	17 c.	17 c.
Drums de 25 lbs.	17 1/2c.	17 1/2c.
Boîtes papier 1 lb.	18 c.	18 c.
Boîtes ferblanc, 1 lb.	19 c.	19 c.
Boîtes papier 1/2 lb.	20 c.	20 c.
Boîtes ferblanc, 1/2 lb.	21 c.	

FERRAILLES

Les affaires sont redevenues assez calmes; les prix sont fermes.

Nous cotons:—

	La lb	La lb
Cuivre fort.	0.00	0.12 1/2
Cuivre mince ou fonds en cuivre	0.10 1/2	0.11 1/2
Laiton rouge fort		0.10 1/2
Laiton jaune mince		0.06
Plomb.	0.02 1/2	0.02 1/2
Zinc.	0.03	0.04

tonne.
Fer forgé No 1 12.00

Fer forgé No 2 et tuyaux de fer

Fer fondu et débris de machines 13.00

Plaques de poêles 00.09 00.10

Fontes et aciers malléables. 0.00

La lb.
Vieilles claques 0.05 1/2 0.05 1/2
Chiffons de la campagne, 65 à 75 cents les 100 lbs.

Ne vous fermez pas les affaires en achetant d'une autre maison avant d'avoir les prix pour Quincaillerie de Tablette et pesante, Instruments agricoles, Faulx à râteaux, Râteaux à foin, etc., de

THOS. BIRKETT & SON CO., LIMITED,

OTTAWA

Ont.

—VERT DE PARIS—

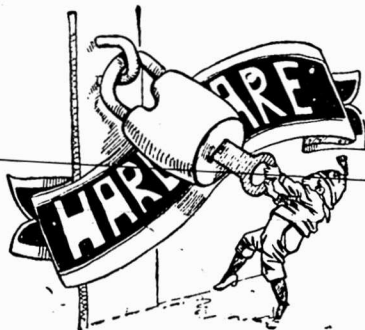

SCIES MAPLE LEAF

Le Canada tient la tête dans la fabrication des scies de haute qualité.

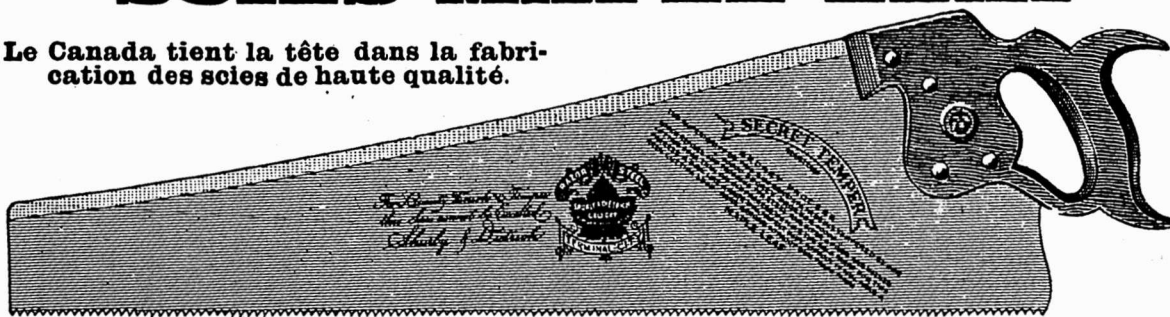

NOS Scies sont trempées au moyen d'un procédé secret. Nous garantissons que ce sont les Scies les mieux trempées qui existent au monde. Comme fini, elles ne sont inférieures à aucune autre et elles sont parfaitement aiguisées. Nous demandons un essai qui prouve nos prétentions. Satisfaction garantie.

Manufacturées par **The Maple Leaf Saw Works,**
SHURLY & DIETRICH, Propriétaires, Galt, Ont.

Laiton en Feuilles et Cuivre Laminé à Froid.

Nous sommes maintenant complètement outillés et pouvons remplir toutes commandes pour ces métaux.
 Spécifiez-nous vos besoins.
 Demandez-nous notre tarif d'escompte.

CANADA BRASS ROLLING MILLS, Limited,

Laminoirs:
 NEW TORONTO, Can.

Bureau principal:
 98 King St., W., TORONTO.

GODENDARDS DE HAUTE QUALITE DE ATKINS SONT SUPERIEURS A TOUS LES AUTRES COMME ACIER, TREMPE, FABRICATION, FINI ET COUPE

NOS SCIES GODENDARDS VICTOR A DENT TUTTLE ET A COUPE SEGMENTAIRE SONT LES FAVORITES DANS LES CAMPS.



E. C. ATKINS & CO.,

Leaders dans la fabrication de GODENDARDS, Scies à Main, Scies à Ruban, Scies circulaires, Scies à Couper le Fer, Scies à Raser, Scies à bois et petites Scies en tous genres.

Bureau principal et manufactures: INDIANAPOLIS. IND., U.S.A.

Ecrivez et demandez Catalogue et Prix.

Succursale Canadienne:

68 King St. East,

TORONTO

JOSEPH RODGERS & SONS, Limited SHEFFIELD, Angleterre.

Evitez les imitations de notre

Coutellerie

En veillant à ce que cette

MARQUE EXACTE
 soit sur chaque lame.



SEULS AGENTS POUR LE CANADA Marque de Commerce.

JAMES HUTTON & CO., Montréal.

Fournitures de Feutre et de Papier

LAISSEZ-NOUS VOUS COTER DES PRIX
 POUR N'IMPORTE QUELLE QUANTITÉ de

Toitures Coudronnées (Roofing) prêtes à poser, 2 et 3 plis
 Papiers de Construction, Feutre à doubler et à Tapisser
 Produits de Coudron, Papier à Tapisser et à Imprimer
 Papier d'Emballage Brun et Manille.

NOTE: - Nous sommes les fabricants du Feutre Coudronné "Black Diamond."

Alex. McArthur & Co.

82 Rue McGill, Montréal. Limited.

MANUFACTURE DE FEUTRE POUR TOITURES: Rues du Havre et Logan.
 MOULIN A PAPIER, Joliette, Qué.

AU BALMORAL

La marque de commerce ci-contre est toujours pour vous une garantie de satisfaction absolue.
 Exigez-la sur tous les

Harnais, Selles, Valises, Sacs de Voyage et tous genres d'objets en cuir que vous achèterez.



A. Lamontagne & Co. limitée
 1902 RUE NOTRE DAME

BATISSE BALMORAL



PENDANT LA SEMAINE TERMINÉE
LE 22 JUILLET 1905

MONTREAL-EST

Quartier Lafontaine

Rue Ontario, Nos 1346 à 1352. Lot 8.0-1, avec maison en brique; terrain irr. supr 3708. Ovide Dudemaine à Eusèbe Meunier; \$10000 [63442].

Rues Place Jubilé, Nos 2 à 22, 1 à 17, Beaudry, Nos 501 à 517 et Visitation, Nos 294 et 296. Lots 1084-1 à 12 pt 1084, avec maison en brique; terrain supr 9847; 1 do supr 9852. Joseph Valiquette sr. à Philippe Laferrrière et A. J. H. St-Denis; \$40000 [63455].

Avenue Mercier, Nos 34 à 40. Lot 1-2 N. E. 1191-7, avec maison en brique; terrain 40 x 75, supr 3000. La succession Méline Trudeau épouse de G. Bérard à Roch Roy; \$2300 [63471].

Quartier Papineau

Rue Maisonneuve, Nos 17 à 21. Lot 17, avec maison en bois et pierre; terrain irr. supr 7072. Le Protohotaire de la Cour Supérieure à Clara Laberge; \$3600 [63420].

Rue Sherbrooke. Lot 1224-26 pt S. O. 1224-25; terrain 24 x 100; 1 do 16 x 60 de 1 à 6 x 40 chacun vacant. Amélia S. Stanley vve de Chs Sheppard à Harriet S. Covernton épouse du Rév. John F. Renaud; \$750 [63427].

Rue Dumont, Nos 74 à 84. Lots 1223-47 à 49, avec maison en brique; terrain 60 x 83, supr 4980. L'Institution Catholique des Sourds et Muets à Ulric Marchand; \$5500 [63454].

Rue Dumont. Lot 1224-40; terrain 23 x 82, supr 1886 vacant. Amélia Sophia Stanley vve de Che Sheppard à Damase Leveillé; \$350 [63463].

Quartier Saint-Jacques

Rue St Timothée, Nos 284 et 286. Lot 791, avec maison en brique; terrain 22 x 67.6 supr 1485. Amédée Lachapelle à Mendoza Langlois; \$4000 [63428].

Rue Dorchester, No 397. Lot pt 463, avec maison en pierre et brique; terrain 45.3 x 115.6, supr 5226. Alfred Larocque et al à Honoré Mercier; \$9500 [63445].

Rue Amherst, Nos 163 à 169. Lot pt 587, avec maison en brique; terrain 42 x 79, supr 3318. Emmanuel Gauthier et al à Elizabeth McMullen; \$5200 [63458].

Rue Amherst, Nos 163 à 169. Lot pt 587, avec maison en brique; terrain 42 x 79, supr 3318. Elizabeth McMullen à John H. Kennedy; \$6500 [63459].

Quartier Saint-Laurent

Rue St Laurent, Nos 680 à 694. Lots 2 pt 19-3 à 5 pt 19-6, avec maison en pierre et brique; 4 terrains 19 x 90, supr 1700. The Grand Trunk Ry of Canada Superannuation & Provident Fund Association à Hélène Chaput vve de James Baxter; \$14600 [63424].

Quartier Saint-Louis

Rue Cadieux, Nos 165 et 167. Lot 327-5, avec maison en brique; terrain 21.4 x 81, supr 1728. Shaie Sidler à Hiram Levy; \$700 (à réméré) [63431].

Rue Lagauchetière, No 512. Lots 90 et 91, avec maison en bois; terrain 42.6

x irr. supr 6705; 1 do 50 x irr. supr 10914. La faillite Jos. Arthur Lamarche à The Molsons Bank; Pas de prix donné [63433].

Rue Sanguinet, Nos 152 à 153a. Lots 380-10, 11, avec maison en brique; terrain 49 x 109, supr 5340. James Bailey à Chs Wm Meyer; \$13000 [63436].

Rue Sanguinet, Nos 603d à 603g. Lots 903-201, 202, avec maison en brique; terrain 40 x 72, supr 2880. Marcel N. A. Lemieux à Zénon Legault dit Deslauriers; \$3600 [63443].

Rue Cadieux, Nos 377 et 379. Lot 593, avec maison en brique; terrain 42.6 x 105, supr 4505. Robert Warren et al à J. B. Baillargeon; \$3500 [63447].

Rue St Laurent, Nos 23 1-2 \ 27 ct St-Dominique, Nos 14 et 14a. Lot 65, avec maison en brique; terrain 41.3 d'un côté 43.7 de l'autre et 93.1 d'un côté et 92 de l'autre, supr 3927; 1 do supr 2608. The Society of the Montréal General Hospital à Sarsfield L. E. Cuddy et J. P. Cuddy; \$25000 [63465].

Quartier Sainte-Marie

Rues Ste Catherine, Nos 847 à 857. Parthenais, Nos 87 à 91a. Lot pt 1476, 1477, avec maison en pierre et brique; terrain 27.6 x 78 supr 2145. Joseph St Martin à Amédée Blondin et Dolphis Corbell; \$20000 [63429].

Rue Notre-Dame, Nos 731 à 737. Lots 1523-2, 3, 1522-2, avec maison en brique; terrain supr 2306; 1 do supr 2389. The Canada Investment & Agency Co. à Esdras Rousseau; \$6000 [63453].

Rue De Montigny, Nos 548 à 552. Lot pt S. O. 1493-13 pt N. E. 1493-12, avec maison en brique; terrain 22 x irr. supr 2211. Chs Langlois à Telesphore Beau-pré; \$4000 [63469].

Acier et Fonte Malleable

LIVRAISON 10 JOURS APRES LA RECEPTION DES PATRONS

AINSI QUE

Toutes qualités de fonte grise, coulées sur tout patron et promptement délivrées. Tous travaux de nickelage. . .
Pour toutes informations s'adresser à

The STANDARD FOUNDRY Co'y

USINES A LONGUEUIL.—Phone 22.

MONTREAL: 416 rue St-Paul. - - Phone Main 742.

Cloture Dillon a Etai Mobile.

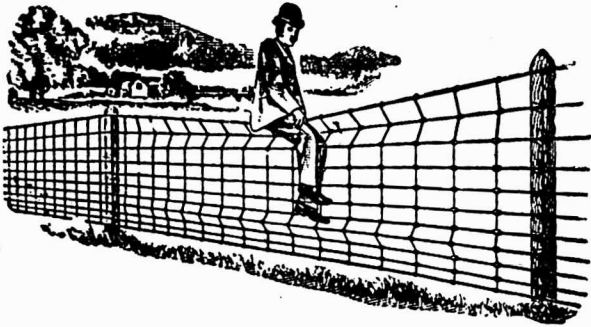

Ne laissez pas le fermier, VOTRE client, aller à l'AUTRE Magasin de quincaillerie pour sa clôture, parce que vous n'en avez pas. S'il y va, il y achètera probablement aussi son Poêle, ses Instruments Aratoires et d'autres articles.

Disposez un petit stock attrayant de notre clôture DILLON 1905, conservez-le bien en vue et il attirera la clientèle des fermiers.

Il y a aussi là une bonne marge pour vous.

Owen Sound Wire Fence Co., Limited

Owen Sound, Ont.

Messrs. CAVERHILL, LEARMONT & CO.,

(Agents pour l'Est et l'Ouest.)

Montréal et Winnipeg.

Il est en Tete de Tous.

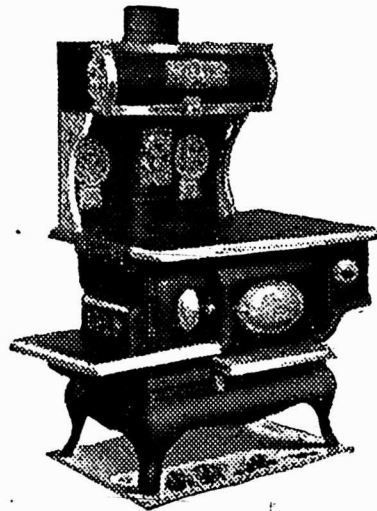

Le Fourneau Empire Queen.

Vous le croiriez d'autant plus facilement, si vous étiez à notre place, et si vous voyiez les témoignages que nous recevons. Il y a d'autres poêles, mais

LE FOURNEAU EMPIRE QUEEN

est le poêle par excellence.

DEMANDEZ NOTRE NOUVELLE BROCHURE.

Canadian Heating & Ventilating Co.,

OWEN SOUND, ONTARIO.

Limited

CANADA STOVE & FURNITURE CO., Agents Généraux

126 Rue Craig, Ouest

MONTREAL, Qué

DAVID MAXWELL & SONS



ST. MARYS
ONTARIO,
CANADA

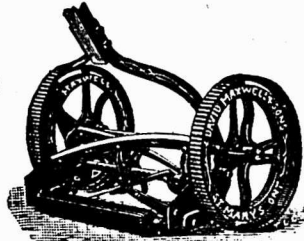

BARATTE AVEC SUPPORT
D'ACIER

LA TONDEUSE A GAZON "THE
MAXWELL" AVEC ROUE DE 10 PCS

Baratte Favorite Maxwell

Pièces Patentées : Support d'acier amélioré, engrenage à billes, actionnement du levier moteur au pied et à la main ; levier détachable. Perfectionnée pour la saison 1903. Support en bois ou en acier, au choix

Tondeuses pour Gazon

Hautes et basses roues, de 12 à 20 pouces de large ; arbre-moteur en acier laminé à froid ; couteaux et plaque coupante en acier au creuset.

Si votre maison de gros ne vous offre pas ces articles

Adressez-vous directement a nous

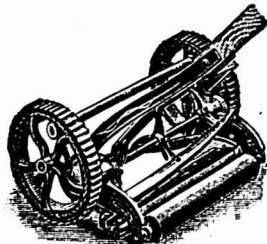

TONDEUSE MAXWELL, ROUE
BASSE DE 8 PCS.



BROUETTES
DE QUATRE
DIFFERENTES
GRANDEURS

MEUBLES

A PRIX MOYENS
ET A BAS PRIX

EN GROS

Chaises et Berceuses, Sommiers en Broche Tissée, Oreillers, Matelas, Etc.

Pour le Commerce Domestique et pour l'Exportation.

Nous invitons tout particulièrement MM les Marchands de la campagne à venir visiter notre établissement.

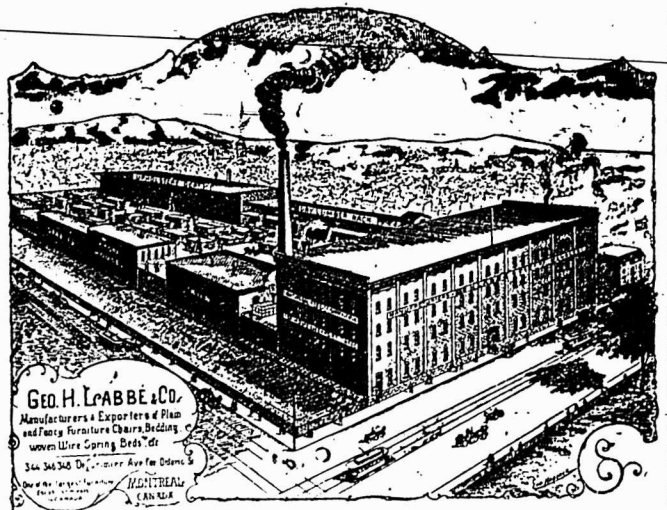

Geo. H. Labbé & Co.
Manufacturers & Exporters of Piano
and Furniture Chairs, Bedding,
Woolen Wire Spring Beds, etc.
348, Avenue Delorimier, Montreal,
Canada

Geo. H. Labbé & Co., Manufacturiers,

348, AVENUE DELORIMIER, MONTREAL.

Angle de la rue Ontario.

Rue Chaussé, Nos 263 et 265. Lot 1489-8, avec maison en brique; terrain 25 x 88.2 d'un côté et 88.4 de l'autre, supr 2206. Zenophile Tougas à Wilf. Robert; \$2300 [63470].

MONTREAL OUEST Quartier Saint-André

Rue St Antoine, Nos 233 1-2 à 235 1-2, Aqueduc, No 316, Argyle, Nos 16 à 22. Droits dans les lots 1548, 1557, 1558, avec maison en pierre et brique; terrain irr. supr 6457; 1 do 25.5 x irr. supr 1939; 1 do 24.7 x irr. supr 1850. Dame Mary Jane Donovan épouse de Jas. T. Cuddy et al à Hon. H. J. Cloran; \$15000 [140978].

Rue Dorchester, Nos 934 à 944, de la Montagne, Nos 212 à 216. Lot 1538, avec 9 maisons en brique; terrain supr 13325; 1 do supr 9142. Dame Mary Macfarlane vve de Edw. E. Stewart et al à John D. Duncan et Norman W. Lyster; \$44000 [140984].

Rue Mackay, No 116. Lot pt 1691, avec maison en pierre et brique; terrain 26.10 x 109. Dame Janet McLaren McIntyre épouse de James Wylie à John Withell; \$7500 [140985].

Quartier Saint-Georges.

Rue St Antoine, Nos 157 à 159 1-2 et rue Bisson. Lot 645e pt 646, avec maison en brique; terrain 41.6 x 120; 1 do 34.2 de front, 31 en arrière x 35 d'un côté et 36 de l'autre. François-Xavier Craig à James Ballantyne; \$10000 [140981].

Rue Shuter, Nos 32 et 34. Lot pt 1839-10, 11, avec maison en pierre et brique; terrain 25.6 de front, 24.9 en arrière x 137. Charles Sisenwain à Dame Bila R. Blumenthal vve de Alex. Solomon; \$6000 [140989].

Rue Stanley, No 108 et 110. Lots

1503-2, 1, avec maison en brique; terrain supr 2488; 1 do supr 2472. Frank H. Norman et al à Chs C. Holland; \$10500 [140996].

Rues Busby, No 9, et Latour, No 22. Lots pt 1038, 1046 pt 1048 et ruelle Ste Sophie pt 1052, avec maison en brique; terrain 16 x 76; 1 do 29 x 78.6; 1 do supr 26186. Richard B. Angus à Pilkington Ltd.; \$60000 [140999].

Quartier Saint-Joseph

Rue Aqueduc, Nos 280 et 282. Lot 466-15, avec maison en bois; terrain 44 d'un côté, 42 de l'autre x 92, supr 3956. Joseph T. O'Connor à Daniel J. Byrne; \$2800 [140982].

Rue St Jacques, arrière, No 398. Lot pt 869 pt 869, avec écurie en brique; terrain irr. supr 23300; 1 do supr 139. The Royal Institution for the Advancement of Learning à The Canadian Transfer Co. Ltd.; \$35500 [141000].

HOCHELAGA ET JACQUES- CARTIER

Quartier Duvernay

Rue Chambord, Nos 141 à 147. Lots 6-127, 128, avec maison en brique; terrain 48 x 70, supr 3360. Damase Leclair à Victor Levesque; \$5500 [115237].

Rue Parc Lafontaine, Lot 6-65 pt N. E. 6-66; terrain 24 x 100; 1 do supr 183 chacun vacant. Gustave Richer et al à Victor Levesque; \$3200 [115238].

Rue Dufferin, Nos 56 et 58. Lot 7-207, avec maison en pierre et brique; terrain 25 x 80, supr 2000. The St Lawrence Investment Society à Odilon Dugas; \$2700 [115252].

Rue Mentana et St André. Lot pt 11-18, quartier St Denis, lots 325-421, 422, terrain 21 x 94, supr 1974; 1 do 21 x 75,

supr 1575; 1 do 22 x 75, supr 1650 chacun vacant. Cadieux & Briard à Damase Leclair; \$1600 [115351].

Avenue Christophe Colomb, Nos 9 à 13. Lot 8-69, avec maison en pierre et brique; terrain 26 x 130, supr 3380. Jos. Daniel à Fortunat Blanchard épouse de Roch Montbriand; \$7500 [115355].

Quartier Hochelaga

Rue Cuvillier, Nos 452 et 454, 488 à 494, part indivise. Lots 29-471, 481, 482, avec maison en brique; 3 terrains 25 x 95, supr 2375. Delphis Roch à Joseph Duclos \$315 [115342].

Quartier Saint-Denis

Rue Marquette. Lots 339-609 et 610; 2 terrains 26 x 118, supr 3068 chacun vacant. Elphège Gaspard Dagenais à Stanislas D. Vallières; \$700 [115179].

Rue St André, No 1499. Lots 7-186 et 187, avec maison en brique; terrain irr. supr 4459. Omer Renaud à J. Bte Paré; \$6000 [115184].

Rue St Hubert, Nos 1505 et 1507. Lot pt N. O. 7-124, avec maison en bois et brique; terrain supr 1718. M. Alzire Lachaine vve de Ad. Ed. Léonard à J. Bte Paré; Pas de prix mentionné. [115201].

Rue St Hubert, Nos 1505 et 1507. Lot pt N. O. 7-124, avec maison en bois et brique; terrain supr 1718. J. Bte Paré à Omer Renaud; \$1000 [115211].

Rue Resther, Nos 41 à 47. Lots 325-21, 22, avec maison en pierre et brique; terrain 46 x 72, supr 3312. Jean Louis Leclair à Joseph Brosseau; \$4500 [115242].

Rue Cowan. Lot 1-2 S. 8-192; terrain 25 x 110 supr 2750 vacant. The St Denis Land Co. à Anne Pasterio épouse de Jos. Batista Testore; \$195.94 [115279].

Rue Cowan. Lot 1-2 N 8-192; terrain 25 x 110. supr 2750 vacant. The St Denis

Les Nouveaux Patins

Nous sommes dans le commerce comme manufacturiers de patins et nous avons, dans cette ligne, quelque chose d'exclusif qui fera impression sur le commerce et le patineur, plus que toute autre chose sur le marché

PATINS "AUTOMOBILE"

ET



PATINS "CYCLE."

Ils forment l'article amené à "perfection" et sont si en avant de tout dans la ligne des patins, qu'ils tiennent absolument la tête.

Le commerce qui les néglige ne "brisera pas le record," à la prochaine saison.

DEMANDEZ DES RENSEIGNEMENTS.

PRIX CORRECTS.

Canada Cycle & Motor Co.,

TORONTO.

LIMITED

WINNIPEG.

VANCOUVER.

Ficelle d'Engerbage

BLUE RIBBON,	650	pieds	par	livre
RED CAP,	600	"	"	"
TIGER,	550	"	"	"
GOLDEN CROWN,	500	"	"	"
STANDARD,	500	"	"	"
SISAL,	500	"	"	"

La BLUE RIBBON est sans aucun doute la Reine des Ficelles d'Engerbage. Elle donne 650 pieds à la livre et est manufacturée avec la fibre de Manille la plus choisie. De la Ficelle de 650 pieds est la seule Ficelle manufacturée entièrement avec la fibre de Manille. Les marchands devraient se défier de Ficelles soi-disant "Manille" qui sont annoncées comme mesurant moins de 650 pieds à la livre. Ce sont des ficelles d'engerbage à fibres mélangées.

Demandez des échantillons.

Consumers Cordage Co., Limited

HALIFAX, N. E.

MONTREAL, Que.

La Machine à Laver à Billes "NEW CENTURY"



Ce n'est pas la meilleur marché, mais c'est décidément la meilleure Machine à Laver qui se fabrique.

Cinq à sept minutes seulement requises pour une cuvée. L'opérateur n'a pas besoin de se tenir debout pendant le travail; et, en réalité, le linge ne se détériore pas. C'est un plaisir pour les enfants de faire le lavage.

Informations complètes données sur demande.

THE DOWSWELL MANUFACT'G CO., Ltd., HAMILTON, Ont.

Agents pour l'Est. W. L. HALDIMAND & SON, Montreal.

LE GÉNÉRATEUR À GAZ ACÉTYLÈNE

"NATIONAL"

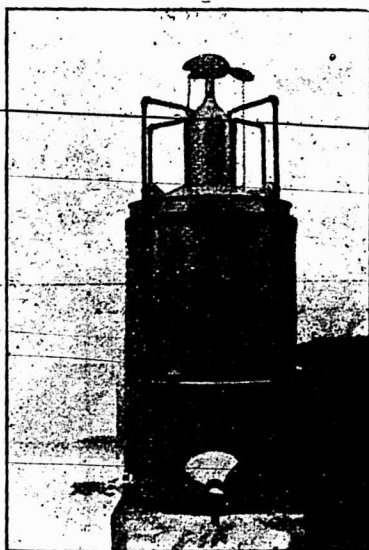

Automatique
Simple
et Durable

Génère un gaz froid,
le filtre et donne une
lumière constante,
brillante et douce.

Ne carbonise pas
les Becs de Gaz.

Approuvé par la

"Canadian Fire Underwriters Association"

NATIONAL GAS CO.,

NORTH HATLEY, P.Q.

STERILISEZ L'EAU QUE VOUS BUVEZ

Elle contient des impuretés qui produisent la FIEVRE TYPHOÏDE, le CHOLERA et autres maladies dangereuses. En général, on estime que 90 p.c. des maladies sont causées par l'eau—l'épidémie de grippe intestinale qui sévit actuellement à Hull en est une preuve évidente.

LE FILTRE PASTEURISANT

(Invention de MM. Dame, Platt et Dr. Pottevin, chef de laboratoire à l'Institut Pasteur de Paris.)

Enlève toute possibilité d'infection par l'eau

Quelques-uns des endroits où il est en usage:

Hôpital des Incurables,
Montreal Foundling Hospital,
Institut Mackay,
Hôpital Homéopathique,
Protestant Infants Home,
High School
Le "Daily Star,"
Le "Witness,"
Le "Herald,"
Le "Canada,"
Hôtel Windsor,
Hôtel La Corona,
Hôtel Queen's,
Hôtel Riendeau,
Club Lafontaine,
Banque Nationale,
H. Lamontagne & Cie, Ltd.,
A. McDougall & Cie,
Etc., Etc.

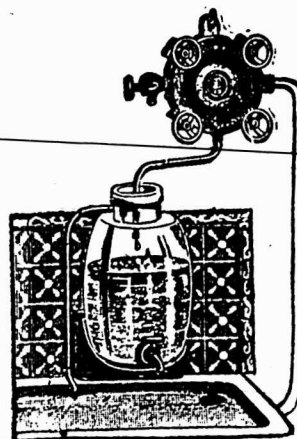

Nous demandons à toute personne intelligente: Le fait que les grandes institutions plus haut nommées ont adopté notre système de stérilisation ne prouve-t-il pas au-dessus de tout doute que notre filtre est le plus efficace qui soit aujourd'hui sur le marché? N'attendez pas que la maladie se soit introduite chez vous; prenez immédiatement le moyen de l'éviter. Venez à nos bureaux ou écrivez-nous aujourd'hui pour plus amples renseignements.

The New Pasteurising Filter Company,

(Limited.)

71a, rue St-Jacques, MONTREAL.

représentants demandés partout

'PHONE MAIN 2297

Land Co. à Anne PasteErio épouse de Jos. Capra; \$196.94 [115280].

Rue St Denis. Lot 8-378, 1-2 N. 8-377; terrain 50 x 120; 1 do 25 x 120 chacun vacant. The St Denis Land Co. à Ernestine Campeau Ball; \$1667.25 [115318].

Rue St André. Lot 7-588; terrain 25 x 64 d'un côté et 64.3 de l'autre, supr 1603 vacant. Philorum Vincent à Berman Herscovitz; \$100 [115335].

Rue Huntley. Lot 1-2 N. 8-475; terrain 25 x 100 vacant. The St Denis Land Co. à Jos. Aristide Dansereau; \$212 [115349].

Quartier Saint-Gabriel

Rue Dargenson. Lot pt 2521 et 2522; terrain 25 x 95, supr 2375. Joseph Giguère à Zéphirin Charest; \$400 [115348].

Quartier Saint-Jean-Baptiste

Rue Drolet, Nos 451 à 453a. Lots 15-618, 619, avec maison en brique; terrain 40 x 72, supr 2880. Théodule Lefebvre à Jos. Ulric Meunier; \$4000 [115243].

Rue St Dominique, No 749 et Duluth, Nos 368 à 374. Lot 341, avec maison en brique; terrain 25 x 75, supr 1875. Mendoza Langlois à Morris Godel sr.; \$4500 [115326].

Quartier Saint-Marie

Rue Frontenac. Lot 166-291; terrain 22 x 114.6 d'un côté, 115.4 de l'autre, supr 2528 vacant. Exilda Stuart épouse de J. U. Emard à Oslas Christin dit St Amour; \$350 [115194].

Sainte-Cunégonde

Rue Albert. Lot 447, 1-2 S. O. 448, avec maison en brique; terrain 30 x 85; 1 do 15 x 85. James et Ths Chs Davidson à The Ths Davidson Mfg Co. Ltd.; \$8500 et les hypothèques [115257].

Rue Notre-Dame. Lot 615, avec maison en brique; terrain 30 x 103.6. Aldéric Pilon à Ls Deneau; \$4600 [115287].

Ville Saint-Louis

Rue Waverley. Lots 12-26-78, 641-1-11, avec maison en bois; terrain 25 x irr. supr 969; 1 do supr 1031. Marie Pérusse à Corinne Poitevin épouse de Benj. Adducchio; \$600 [115199].

Rue Waverley. Lots 12-26-78, 79, 641-1-11, 12; terrain 50 x irr. supr 2042; 1 do 50 x irr. supr 1958 chacun vacant. Corinne Poitevin épouse de B. Adducchio à Isidore Moreau \$400 (à réméré) [115200].

Rue Waverley. Lot 11-627, 1-2 N. 11-626; terrain 75 x 88 vacant. Cyprien Gélinas et al à Louis Rod Trudeau; \$1500 [115229].

Rue Mance. Lot pt S. E. 12-13-29; terrain 25 x 100 vacant. Arthur Frederick Cayford à Eliza Suthergill épouse de J. Hy. Webb; \$500 [115236].

Rue Esplanade. Lots 641-2-40, 41, 44, 45; 4 terrains 25 x 95 chacun vacant. Thomas Tait à Florence Gourly; -\$650 [115271].

Rue St Dominique. Lot 10-9, avec maison en brique; terrain 42.6 x 75.6 supr 3209. Les Clercs Provinciaux de St Viateur à Hélène Préfontaine épouse de Art. Dorval; \$3700 [115276].

Avenue de Gaspé. Lot 10-668; terrain 25 x 72, supr 1800 vacant. Chs Miron à Joseph Archambault; \$375 [115291].

Rue Casgrain. Lot 10-80, avec maison en brique; terrain 42.6 x 86, supr 3655. L'Institution Satholique des Sourds et Muets à Cornelius Phelan; \$2500 [115310].

Rue St Urbain. Lot 1-2 S. 11-476; terrain 25 x 100 vacant. The Montreal In-

vestment & Freehold Co. à Hélène Turgeon épouse de Hubert Villeneuve; \$500 [115319].

Rue St Urbain. Lot 1-2 N. 11-476; terrain 25 x 100 vacant. The Montreal Investment & Freehold Co. à Louis Corbeil; \$500 [115320].

Rue Suzanne. Lot 10-2073, avec maison en bois; terrain 22 x 85, supr 1830. Gilbert Grégoire à F. X. Rinfret dit Malouin; \$700 [115321].

Rue Hutchison. Lot 12-8-29, avec maison en pierre et brique; terrain 50 x 110.6. The Canadian Birbeck Investment & Savings Co. à Thomas C. Lidstone; \$5000 [115333].

Rue St Urbain. Lots 12-26-15, 16; 2 terrains 25 x 80 chacun vacant. The Montreal Investment & Freehold Co. à Marc Dusable dit Levesque; \$295 [115337].

Rue St Laurent. Lots 10-2007, 2008; terrain 24 x 105, supr 2520; 1 do 24 x 101 supr 2564 chacun vacant. Hon. Ls Beaubien à la Ville St Louis; \$1100 [115346].

Westmount

Avenue Belmont. Lots 225-16, 222a-32; terrain 47.7 de front, 50 en arrière x 113, supr 5520 vacant. Thomas Badenach et al à James P. Anglin; \$1380 [115202].

Rue Sherbrooke. Lot pt N. E. 219-86; terrain 40 x 123.9 d'un côté et 119.7 de l'autre supr 4842.8 vacant. The Westmount Land Co. à Chs. E. Scarff; \$2905.60 [115207].

Avenue Grosvenor. Lot pt S. E. 219-47; terrain 35 x 111 supr 3885 vacant. David R. McCord et al à James H. Maher; \$1359.75 [115208].

Avenue Wood. Lot 375-106, avec maison en pierre et brique; terrain 25 x 108. Chs Lewis Benedict à John Holmes Wallace; \$11500 [115220].

Rue Prince Albert. Lots pt S. E. 214-16a, 17a, 208-25b, 24b, 23b; 214-22, 208-26, 27, 28g, pt N. O. 214-22b, 208-26a, 27a, 28h; terrain 57 x 200 vacant. Chs. Wm Meyer à James Bailey; \$3500 [115227].

Avenue Greene, No 109. Lot pt S. 384-27, avec maison en pierre et brique; terrain 20 x 60. Edm. Wm McD. Foley à Michael S. Foley; Pas de prix donné. [115266].

Ave Western, No 4839. Lot pt 219-17 avec maison en pierre et brique; terrain 30 x 95 d'un côté et 98.7 de l'autre. Jas. Morison à Janet McKerracher Ramsay épouse de Amos A. Senft; \$7250 [115307].

Saint-Henri

Rue Beaudoin. Lot 1722-52, avec maison en bois; terrain supr 2232. Olivier

Montpetit à Delphis Lajole; \$1950 [115192].

Rue Notre-Dame. Lot 941-14, avec maison en bois; terrain 30 x 100. Désiré Clairoux à Félonise Laliberté épouse de Clément Lafleur; \$2250 [115231].

Rue Annie. Lot 1106 pt S. E. 1105, avec maison en bois et brique; terrain supr 3802 1-2. Philippe Blais jr. à Victoria Magnan épouse de Jos. Olivier H. Perras; \$8000 [115244].

DeLorimier

Rue Chaussé. Lots 35 et 224; 2 terrains 25 x 100 chacun vacant. Alfred Lionais et Henri Lionais à Jos. Lacas; \$1225 [11506].

Maisonneuve

Rue Desjardins. Lots 14-274a, 274b, 274c; terrain 22 x 100; 2 do 21 x 100 chacun vacant. Amiot, Lecours et Lari-vière à Napoléon Massy; \$1400 [114218].

Rue Bourbonnière. Lots 18-208, 209; 2 terrains 22.6 x 98, supr 2205 chacun vacant. Isaïe Préfontaine à Frédéric Collin; \$800 [115240].

Rue Ste Catherine. Lot 1-445; terrain 27 x 100 vacant. Narcisse A. alias Marcel Lemieux à Joseph Arthur Allard; \$800 [115317].

Avenue Letourneux. Lot 8-356; terrain 25 x 100 vacant. Chs Henri Letourneux à Chs Her. Léveillé; \$300 [115327].

Avenue Letourneux. Lot 8-356; terrain 25 x 100 vacant. Chs Herm. Léveillé à Maxime Rochette; \$850 [115328].

Avenue Letourneux. Lots 8-248 et 249; 2 terrains 25 x 100 chacun vacant. Zotique Poulin à Joseph Brochu, fils; \$1100 [115341].

Outremont

Rue Hutchison. Lot 32-1-116; terrain 25 x 100 vacant. L'Institution Catholique des Sourds Muets à Margaret Neville vve de James Redmond; \$700 [115195].

Rue St Louis. Lots 32-1-80, 81; 2 terrains 25 x 100. Chs M. Johnson à Thomas Brady; Pas de prix donné [115260].

Avenue Van Horne. Lots 33-277, 278; 2 terrains 32 x 100 chacun vacant. L'Institution Catholique des Sourds Muets à Jos. Wilfrid Gauthier; \$700 [115272].

Verdun

Rue Church. Lot 4563; terrain 70 x 131.6, supr 10205 vacant. Jos. Narcisse Arsenault à Jos. Herm. Alph. Leduc; \$1000 [115182].

Rue Wellington. Lot pt 4594; terrain 33 x 70 vacant. James Clark à Camille Brisebois; \$350 [115273].

Notre-Dame de Grâces

Avenue Prud'homme. Lots 180-76 et

NOVA SCOTIA STEEL & COAL CO.

LIMITED.

MANUFACTURIERS DE

ACIER en BARRES MARCHAND, MACHINERIE à ROUES, TRANSMISSIONS en ACIER COMPRIMÉ POLI, TOLES D'ACIER jusqu'à 48 pcs de large, RAILS en "T" de 12, 18 et 21 lbs à la verge, ECLISSES, ESSIEUX DE CHARS DE CHEMINS DE FER.

GROSSES PIÈCES DE FORCE, UNE SPÉCIALITÉ

FER EN GUEUSE "FERRONA" POUR FONDERIE, "CHARBON OLD SYDNEY."

Acierie, Trelon, N.E.

Haut Fourneaux, Ferrona, N.E.

Mines de Charbon, Sydney Mines, N.E. Mines de Fer, Wabana, Ter'n've.

Bureau Principal: NEW GLASGOW, N.E.

80; 2 terrains 25 x 100 chacun vacant. Louis Dosithé Paquin à Marguerite Flaherty épouse de James J. Crowley; \$300 [115193].

Lot 3-9 indivis 63, avec maison, etc. Le Shérif de Montréal à Emma Prudhomme vve de J. A. Denis; \$1005 [115230].

Lot 3-9 indivis de pt 179, 63, avec maison, etc. Elizabeth Prudhomme épouse de Alp. Hurtubise et al à George Marcell; \$18000 [115268].

Avenue Western. Droits de réméré dans le lot pt 189, avec 4 maisons, etc. terrain supr 36 arpents. Ant. Victor Décarie et Félix J. V. Décarie à Ulysse Chopin; \$8000 [115315].

Montreal Junction

Avenue Herald. Lots 140-193, 194; 2 terrains 50 x 88 chacun vacant. Rev. M. S. Oxley à George Crawford; \$300 [115213].

Sault-au-Recollet

Lot 357 et certains effets mobiliers. Stanislas Corbeil à Zéphirin Pesant dit Sanscartier; \$7300 [115187].

Lot pt 356. Zéphirin Pesant dit Sanscartier à Georges Pesant dit Sanscartier; \$2000 [115188].

Rue St André. Lot 488-105b; terrain 25 x 80 vacant. La Cie des Terres du Parc Amherst à Xavier Lebeau; \$90 [115214].

Droits dans le lot 277-4. James J. Roy à James Rea Murray; \$1 [115224].

Lot 78. Omer Giroux à Joseph Patenaude; \$125 [115265].

Droits dans le lot 208. Julie Hébert vve de J. B. David et al à Gustave David; \$500 et autres considérations. [115296].

Rue St Hubert. Lot 489-129; terrain 25 x 87 vacant. Octave Mandeville à Jos. Patrick Garnon; \$100 [115298].

Lot 301-153. Tancrède Monastesse à Adolphe Prevost; \$60 [115302].

Lots 48-21, 22, 23. Charles Mayrand à Mélodie Lemay dit Delorme; \$425 [115303].

Rue Labelle. Lots 489-7 à 10; terrain 100 x 110 d'un côté et 109.6 de l'autre vacant. Louis Stanislas Pariseau à Narcisse Lord et Jos. Emilien Hébert; \$400 [115314].

Lots 301-64, 65, 76, 90, 96. La Corporation du Comté d'Hochelaga à Paul Emile Prevost; [115332].

Saint-Laurent

Lot 44-46; terrain vacant. Japhet Norbert Boucher à George Hy Bishop; \$150 [115234].



Les Machines à forer, actionnées par la main

.. DE ..

JARDINE

sont faites pour répondre aux besoins du forgeron. Elles fonctionnent aisément, sont commodes et durables.

A. B. JARDINE & CO.
HESPELER, ONT.

FONDERIE ST-JEROME

POELÉS, CHAUDRONS, EVIERS, CANARDS.

Nous en avons un fort stock en mains.

Ecrivez-nous pour les prix et escomptes spéciaux au Commerce.

SUR COMMANDE

M. J. VIAU & FILS, Manufacturiers
ST-JEROME, P.Q.

L. R. MONTBRIAND,

Architecte et Mesureur,
No 290 rue St-André,
Montréal.

The John Morrow Machine
Screw Co., Ltd.

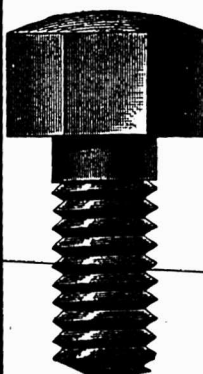

Vis à grosses têtes.
Vis à demeure. Vis spéciales fraisées. Tenons pour engins, etc.

Ecrous découpés à froid dans toutes les variétés de finition.

INGERSOLL, ONT.

Lachine

Lots 969, 758, 754-127. Wm. J. Johnson à Israel Clément dit Larivière; \$12000 (Promesse de vente) [115186].

Lot 360. La succession R. C. Jameison et al à Napoléon Bérubé; \$300 [115196].

Lot 775. Jos. Siméon Bélanger et al à Victorine Paré vve de Samuel Bélanger; \$3000 [115197].

2ème Avenue. Lot 916-39, avec maison en brique; terrain 50 x 120. Henri Schetagne à Edwin Cutforth; \$1200 [115262].

2ème Avenue. Lot 916-7; terrain 50 x 120. Geo. Miller Marshall à la succession Walter Drake; \$240 [115305].

Longue-Pointe

Rue Boulevard. Lot 399-285; terrain 25 x 90. Pierre Tétreault à Ovila Trudel; \$130 [115282].

Rue Boulevard. Lot 399-286; terrain 25 x 90. Pierre Tétreault à Jos. N. E. Bisson; \$130 [115283].

Rue Boulevard. Lot 399-287; terrain 25 x 90 vacant. Pierre Tétreault à Olivier Trudel; \$130 [115284].

Rue St Pierre. Lots 400-421, 422-423; 3 terrains 25 x 90 chacun vacant. Pierre Tétreault à Herre Blum; \$390 [115285].

Rivière des Prairies

Lot pt 119. Chs Edm. Oakes & Geo. A. Oakes à Hormisdas Pepin; \$3333.33 [115190].

Voici les totaux des prix de ventes par quartiers

Lafontaine	52,300.00
Papineau	10,200.00
St-Jacques	25,200.00
St-Laurent	14,600.00
St-Louis	45,800.00
Ste-Marie	32,300.00
St-André	66,500.00
St-Georges	86,500.00
St-Joseph	38,300.00
Duvernay	20,500.00
Hochelaga	315.00
St-Denis	14,571.13
St-Gabriel	400.00
St Jean-Baptiste	8,500.00
Ste-Marie	850.00
Ste-Cunégonde	13,100.00
Ville St-Louis	18,320.00
Westmount	27,895.35
St-Henri	12,209.00
De Lorimier	1,225.00
Maisonneuve	5,250.00
Outremont	1,400.00
Verdun	1,350.00
Notre-Dame Grâces	27,805.00
Montreal Junction	300.00

\$525,181.48

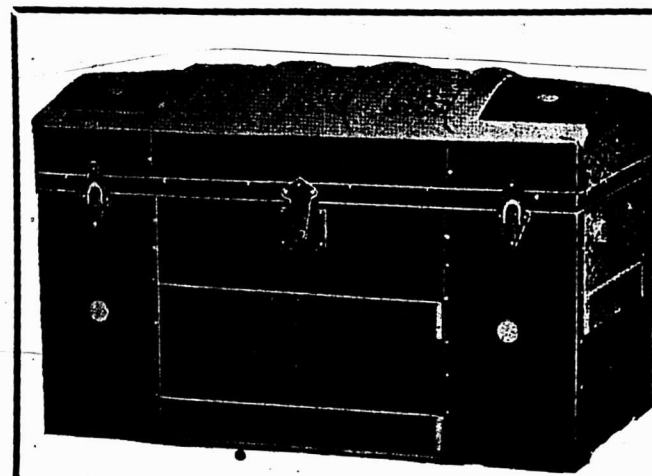

VALISES et SACS de VOYAGE

DE TOUTE SORTE.

25 années d'expérience dans la Ligne.

Nous faisons une spécialité des Boîtes d'Emballage pour le Commerce.

Demandez notre Catalogue et nos prix.

The Hill Manufacturing Co.

60 à 66 Rue St-Valier, QUEBEC.

Les lots à bâtir ont rapporté les prix suivants:

Rue Sherbrooke, quartier Papineau, 20c le pied.
Rue Dumont, quartier Papineau, 18c le pied.
Rue du Parc Lafontaine, quartier Duvernay, \$1.24 le pied.
Rue Marquette, quartier St-Denis, 11 1-3c le pied.
Rue Cowan, quartier St-Denis, 7c le pied.
Rue St-Denis, quartier St-Denis, 18c le pied.
Rue Huntley, quartier St-Denis, 8 1-2c le pied.
Rue Dargenson, quartier St-Gabriel, 17c le pied.
Rue Frontenac, quartier Ste-Marie, 13 4-5 le pied.
Rue Waverley, Ville St-Louis, 22c le pied.
Rue Mance, Ville St-Louis, 20c le pied.
Rue Esplanade, Ville St-Louis, 7c le pied.
Rue St-Urbain, Ville St-Louis, 20c le pied.
Rue St-Laurent, Ville St-Louis, 21 1-2c le pied.
Avenue Belmont, Westmount, 25c le pied.
Rue Sherbrooke, Westmount, 60c le pied.
Avenue Grosvenor, Westmount, 35c le pied.
Rue Prince Albert, Westmount, 30c le pied.
Rue Chaussé, De Lorimier, 24 1-2c le pied.
Rue Desjardins, Maisonneuve, 22c le pied.

Prêts et Obligations Hypothécaires

Pendant la semaine terminée le 22 juillet 1905, le montant total des prêts et obligations hypothécaires a été de \$251,305 divisés comme suit, suivant catégories de prêteurs.

Particuliers	171,105
Successions	32,200
Cies de prêt	30,000
Autres Corporations	18,000

\$251,305

Les prêts et obligations ont été consentis aux taux de:

4 1-2 p. c. pour \$6,000.
5 p. c. pour \$150; \$400; \$500; 2 sommes de \$1,500; \$2,000; \$4,200; 3 sommes de \$5,000; \$5,500; 2 sommes de \$10,000; \$12,000 et \$100,000.
5 1-2 p. c. pour \$1,400; \$1,600; 2 sommes de \$2,000; \$3,000 et \$5,000.
Les autres prêts et obligations portent 6 pour cent d'intérêt à l'exception de quelques-uns à 7 et 8 pour cent.



PROVINCE DE QUEBEC

Cessions de Commerce

Montréal — Clark, Alf., hôtel

Cessions

Lauzon — Audet, J. B., épicier.

Montréal — Ouimet, J. R., nouveautés.

Lafleur, A. A., épicier.

Robert, W. A., épicier.

St Boniface de Shawinigan — Trahan, J. P., mag. gén.

Curateurs

Montréal — Desmarteau, A., à Jos. Lamarche, hôtel.

En Difficultés

Montréal — Cardinal, M. A., fromage.
Lessor, R. D., meubles.
Drummond Cotton & Bleaching Co. Limited.
Ouimet, J. R., nouveautés.

Dissolutions de Sociétés

Montréal — Imperial Furniture & Fixture Mfg Co.
Kiely Daniel & Co., courtiers de douane.
Skelly & Moquin, épiciers.
Anderson Bros. & Co.
Lamarche & Leclerc, plombiers.
Turgeon, T., merceries.
Clairoux & Bezeau, chaussures.

Fonds à Vendre

Berthierville — Giroux, L. J. & Co. hôtel.
Montréal — Cash & Credit Co. hardes.
Gingras, A., nouveautés.
Labelle, I. O., chaussures.
Shiller, C., nouveautés.
Lessor, D., meubles.
Québec — Bédard, M., épicier.
Richardson, O. L., & Sons, cuirs.
St Ephrem d'Upton — Mercier, H. & Co.,
Ste Martine — Gibault, E., foin, etc.

Fonds Vendus

Montréal — Lafricain, Jos., thés, cafés.
Lamoureux, W., chaussures.
Laurin, A. M., épicier.
Leduc, Melle L., modes.
Thibodeau, A. & Co., modes.
Goyer, G., hôtel.

Québec — Bergeron, G., épicier.

Ferland, L. P., meubles.

Ste Anne des Monts — Thibault, C., mag. gén.

Ste Flavie Station — Pelletier, C. & Co., mag. gén.

Incendies

Charlesbourg — Pelletier, Luc. moulin à scie.

Hull — Charlebois, H. & Co., chaussures, [ass.].

Montréal — Beaulieu & David, peintres, [ass.].

Nouveaux Etablissements

Marieville — Provost & Lussier, carrossiers, A. Provost & S. Lussier.

Montréal — Lightning Cashier Co.

Nordheimer Piano & Music Co. Ltd.

Bélisle, Viau & Co., conts.; P. Bélisle & T. Viau.

Bouthillier, L., épicier; Léo Bouthillier Chalut & Deschamps, plâtriers; M. Chalut et Elz. Deschamps.

DeVilliers & Lebrun, forgerons; A. DeVilliers & J. B. Lebrun.

Interprovincial Vinegar Co. Ltd.; W. deLeigh Wilson, président.

Prévost & Giguère, maçons; D. Prévost & R. Giguère.

Lamarre, H. & Co., maçons; Aurèle Benoit.

American Cereal Co.

Baltimore Ferro Concrete Co.

Canada Stove & Furniture Co.; A. & E. Panneton.

Carter White Lead Co. of Canada Ltd. Crucible Steel Co. of America.

Dolly Varden Shoe Co.; W. Starke.

Ebbets, F. L. éditeur; F. L. Ebbets.

International Shoe & Slipper Co.; W. Starke.

Kiely Daniel & Co., courtiers de douane; James Kiely.

Smith, Geo. C. & Co., peintres; Dame G. C. Smith.

Wire Cased Cheese Box Co. of Canada; H. C. Organ, E. J. Carpenter & J. J. Howard.

Anderson Bros. Co.; G. Anderson & W. J. E. Thompson.

Québec — Jacot, Emile, bijoutier; J. O. Jacot.

Ste Anne de Beaupré — Fortier, E. & Fils, mag. gén.; E. & R. Fortier.

St Clet — Pharend, Avila, mag. gén., à ajouté l'embouteillage de la bière.

St Hyacinthe — Cie d'Importation de Cartes Postales Artistiques; E. H. Richer.

E. Townships Confec. Co.; C. T. Lalime & Co.; C. T. Lalime & C. Fréchette.

St Laurent — Cie de Telephone Mont-Royal.

St Liboire — Deslauriers, A. & Co., com.; Adèle Beaupré.

St Louis — Labelle, J. R. & Frère, chaussures; J. R. & E. Labelle.

Verdun — Lanthier, N. A. & Frère, imprimeurs, etc.; A. J. & N. A. Lanthier.

PROVINCE D'ONTARIO

Cessions

Mount Forest — Merker Bros., mag. gén.
Wingham — Ritchie, A. M., mag. gén.

Fonds à Vendre

Fowler's Corners — Dinsdale, Wm. mag. gén.

Hawkesbury — Carrière, B., mag. gén.

Mancrieff — McKay, J. A., mag. gén.

Fonds Vendus

Penbroke — Lockart, J. R., mag. gén.

Winchester — Hughes, J. M. & Co., mag. gén.; à A. Sweet & Co.



SIMPLEST, SAFEST, MOST RELIABLE. **THE TRITON** COMPLETE LAUNCHES SEND FOR MARINE GASOLINE ENGINE CATALOGUE

Hamilton Motor Work

LIMITED.

HAMILTON, CANADA.

Tel. Bell Est 1746

Tel. March. 1703

Therrien & Gareau

Marchands de BOIS DE CONSTRUCTION

En gros et en Détail.

1203, RUE ST-CATHERINE

Coln Ave. Papineau - MONTREAL.

Plinthes, Cadres, Moulures de toutes sortes.

ENCLUMES **HENRY BOKER** MECHEs
MANUFACTURIER DE
FERRONNERIE
MARQUE  **DE LA FLÈCHE**
(ARROW BRAND)
MARQUE DE COMMERCE ENREGISTRÉE
PINCES SPECIALITÉS DE TOUTE DESCRIPTION ET AUCUN

**MANITOBA ET
TERRITOIRES DU NORD-OUEST**

Cessations de Commerce

Broadview — Closson, J. M., mag. gén.

Cessions

Rosburn — Peden, T. & Co., mag. gén.

Dissolutions de Sociétés

Heward — Bell & Jameison, mag. gén.;
R. Bell, continue.

Kenton — Harris & McLaren, mag. gén.;
W. McLaren continue.

Nouveaux Etablissements

Pense — Closson, J. M., mag. gén.

PROVINCE DE QUEBEC

COUR SUPERIEURE

ACTIONS

Défendeurs	Demandeurs	Montants
Absents		
McConnell, H.	Laurentides Pulp Company.	150
Barnston		
Lamoureux, H.	R. A. Lister & Co	102
Maisonneuve		
Jordan, J. A.	A. P. Mathieu	150
Mayo		
Murphy, J.	Dame A. Lapierre	117
Montréal		
Bergeron, E.	J. G. Dequoy	139
Brodsky, I.	N. Rabinovitch	1300
Cregeen, S. G.	W. H. Tapley	146
Can. P. Ry.	A. Cardasco	29462
Can. P. Ry.	V. Noel	325
Dequay, C.	L. Guenette	181
Grace, W. Co.	J. Anderson	1e cl.
Gray, H. R.	Imp. L. Ass. of Can.	215
Gatehouse, F.	Crescent M. Co.	139
Goldschlager, H.	C. Rosenberg	221
Gravel, J.	M. Monty	800
Gariépy, J.	L. Gagnon	150
Hogle, G.	M. Martin	199
Hertzog, S.	S. Pearson	500
Karger, F. B.	Imp. L. Ass. of Can	244
Kelly, J.	Can. Furn. Mfg.	126
Logan, W. H.	F. Lee	2835
Lehrer, L.	Metallic Bedstead	214
Lalande, Dame D.	A. Levin	4e cl.
Miron, A.	Delle H. Cassette	546
Ogilvy, D.	E. Carter	1933
Peterson, P. M.	C. C. Mitchell Company.	348
Rafolovitch, R.	M. Glickman	102
Stanor, N.	Brunswick B. C.	100
Trihey, T. F.	Dame K. Clément	3000
Trépanier, D.	Delle R. Charest	350
Roberval		
Tremblay, L.	H. T. Chalifoux	100
St Basile le Grand		
Robert, E.	A. Décary	102
StGuillaume		
Plemondin, E.	G. Guaedinger	105
Saint-Henri		
Pepin, J.	F. W. Fisher	697
Lefévre, I.	O. Legault	142
Ste-Julienne		
Ricard, A.	A. Desmarais	110
St-Louis		
Hassberger, S.	China & Japan Silk.	1032
St-Mathias		
Desroches, F. X.	T. D. Isaac	119
Verchères		
Beauchemin, C.	J. McD. Hains	133

Tissu Métallique

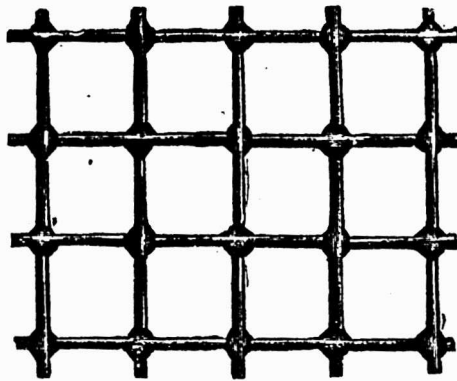

Tissu regalvanisé spécial, pour le séchage des Pommes et des Fruits.

Largeurs en stock, 24, 30 et 36"

Autres largeurs et mailles sur commande.

Aussi Net galvanisé 1/2"

Largeurs en Stock, 24, 30 et 36."

Longueurs en stock, 25 et 50 verges.

Aussi Toile Métallique et Net pour tous les usages.

THE B. GREENING WIRE CO., Limited,
HAMILTON, Ont. MONTREAL, Que.

AU COMMERCE :

NOUS ajoutons constamment à notre outillage, les machines les plus récentes et les plus perfectionnées pour la fabrication de nos différentes lignes de **Matériel pour VOITURES et WAGONS**, et nous sollicitons un ordre d'essai de tous ceux qui n'ont pas eu en mains nos marchandises et par conséquent ne sont pas familiers avec l'excellence de fabrication et la haute qualité de bois, qui distinguent nos marchandises.

Moyeux, Rais, Jantes, Bobs, Timons, Brancards.

SARNIA HUB & SPOKE WORKS

J. S. LOUGHEAD & SON, — SARNIA, ONTARIO.

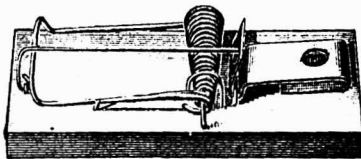

IL SE VEND PLUS AU CANADA DE

Pieges JOKER à Rats et à Souris

Que de Pièges de toutes les autres marques réunies.

J. M. Mast Manufacturing Co.

MANUFACTURIERS, LITITZ, PA.

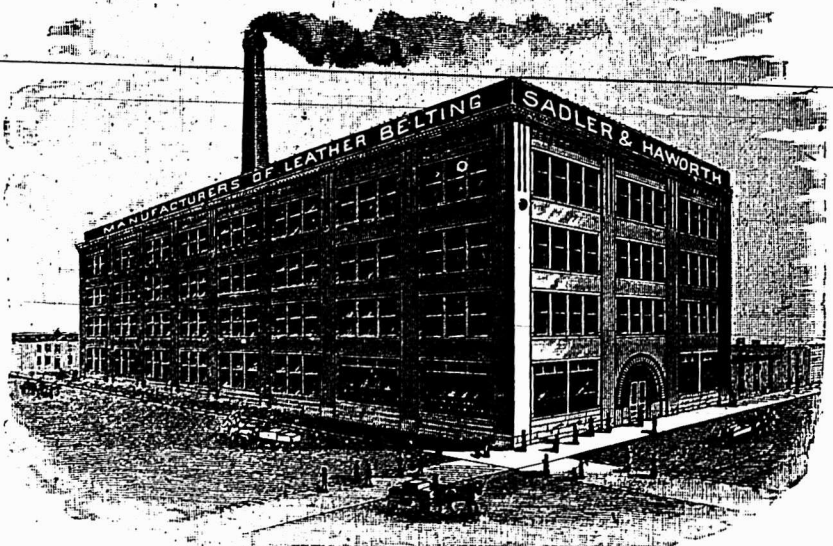

SADLER & HAWORTH, Manufacturiers de COURROIES EN CUIR TANNE AU CHENE.

Marchands de Courroies en Caoutchouc et de Fournitures de toutes sortes pour Manufactures.

P.S.—Si votre fournisseur ne vend pas nos Courroies, adressez-vous directement à nous.

TORONTO: 9 Jordan St.

Coin William et Selgneurs, MONTREAL

COUR SUPERIEURE

JUGEMENTS RENDUS

Défendeurs	Demandeurs	Montants
Montréal		
Cité de Montréal	Mary Fife	800
Caisse G. A.	J. L. Duplessis	139
Genser, C.	Mont. Packingler	191
Lauzon, W.	W. Thibault	105
Major, J. D.	Quebec Bank	5545
Pommerlan, L.	B. Glickman	113
Villeneuve, T.	J. R. Hubert	175
Notre-Dame de Grâce		
Décarie, A.	A. E. Armstrong	152
Rigaud		
Bourque, E.	Dame A. Marsan Lapierre.	2702
Westmount		
Décarie, A.	L. T. Maréchal	261

COUR DE CIRCUIT.

JUGEMENTS RENDUS

Défendeurs	Demandeurs	Montants
Boulevard Saint-Paul		
Desrosiers, L.	J. B. Aubertin	5
Bélaïr, A.	J. B. Aubertin	11
Goyer, F.	J. B. Aubertin	43
Chambly Canton		
Côté, L.	Canadian Breweries	97
Côte Saint-Paul		
Daigneault, N.	A. Savard	5
Labelle		
Geoffrion, E.	G. Bertrand	21
Lachine		
Leguerrier, E.	Murphy Varnish	49
Laplante, J. P.	E. Choquette	53
L'Orignal		
Berthelette, W.	L. O. Demers	49
Maisonneuve		
Beaupré, T.	Dame A. Martin	12
Caron, W.	F. Beauchamp	52
Scott, G.	J. Beauchamp	8
Montréal		
Beauchamp, S.	T. Préfontaine	82
Besnik, L. H.	J. Fleury	32
Beaupré, A.	R. Portugais	11
Berthelette, S.	E. Beaudoin	10
Blanchet, E.	A. Dupuis	6
Blais, C. sr.	L. A. Bouvier	15
Boulé, O.	G. Gagnon	8
Bergevin, C.	V. Gravel	19
Brabant, J.	L. J. Lefebvre	14
Bessette Dame J.	H. Joaëtte	12
Chartrand, L.	H. Berthelette	87
Champoux, W.	M. Vaillancourt	10
Dery, A.	A. Chrétien	13
Dugas, L.	E. Lachapelle	20
Dubord, H.	L. Hirshon	68
Hughes, Dame E.	C. Renaud	6
Harris, C. H.	O. Pruneau	19
Kitts, C.	J. Boyaner	23
King, M.	A. Pilon	20
Lefebvre, F.	Dame M. Gourley	16
Lynch, W.	H. Tapley	58
Lefebvre, F. X.	A. Dalbec	23
Lemelin, J. J.	A. Colas	5
Lafrance, O. Jr.	O. Lafrance sr.	14
Lachapelle, A.	M. Gensinsky	5
Mailhot, E.	D. A. Bourbonnière	14
Macaulay, T.	J. Descoteaux	10
Masson, L. C.	L. Côté	8
Masson L. C.	E. Christin	13
Morrisson, J.	G. Clark	29
O'Neill, Dame J.	M. L. H. & P. Co.	5
O'Neill, F.	J. A. Ogilvy	7
O'Leary, J.	H. Gosden	10
Peon, A.	Berliner Gram. Co.	7

Demandez à votre Marchand de Gros
Les TOLES GALVANISEES
Marque

GILBERTSON'S



COMET

Elles sont de qualité uniforme. On n'en fait pas de meilleures; mais leur prix est bas comparé à celui d'autres marques principales.

W. Gilbertson & Co., Limited,
Fabricants:
Pontardawe, South Wales.

C. H. LETOURNEUX, Président
JOS. LETOURNEUX, Vice-Prés. ent
N. MARIEN, S.-Trésorier

Letourneux, Fils & Cie,
LIMITEE

IMPORTATEURS DE
FERRONNERIES
1645 RUE NOTRE-DAME
MONTREAL.

Laurence & Robitaille
MARCHANDS DE

Bois de Sciage et de Charpente
BUREAU ET CLOS

Coin des rues Craig et St-Denis
Bell Tél., Main 1488. MONTREAL
Tél. des Marchands, 804.

CLOS AU CANAL
Coin des rues William et Richmond
Bell Tél., Main 3844

COURROIES
"MAPLE LEAF"
en
TOILE de COTON PIQUÉ
DOMINION BELTING CO. LTD.
HAMILTON, CANADA.

Penny, W.	A. Garden	8
Ross, J.	Dame M. Gourley	10
Robinson, D.	E. Denman	15
Robichaud, J. E.	J. Niding	21
Racicot, C.	L. Lehrer	16
Sanschagrin, F.	P. Vigeant	10
Smith, J. B.	A. O'Givay	8
Sauriol, E.	O. Berthiaume	47
Scott, W. J.	A. Mailhot	43
Tougas, P. F.	E. Beaudoin	29
Tabb, W. J.	Penn Coal Co.	86
Tremblay, L.	R. Portugais	13
Trudeau, C.	S. Heller	17
Vaillancourt, P.	W. Ross	6
Valade, A.	W. Thibault	40

Sainte-Adèle		
Filion, M.	A. L. Dupont	50
Ste-Barbe		
Daoust, J. E.	C. Chaput	65
Sainte-Cunégonde		
Lecours, J.	E. Beaudoin	6
Desjardins, F.	O. David	45
Piché, J.	A. Pilon	6
Desjardins, J.	Z. Colpron	39
Goyette, C.	J. Ladouceur	45
Croteau, F.	J. Bacon	12
St-Cyriac		
Boileau, J.	O. B. Meunier	31
Saint-Henri		
Parent, W.	A. Bertin	20
Ritchot, J. B.	P. Gravel	28
Prud'homme, A.	C. Lafarré	85
St-Louis		
Monette, S.	A. Delorme	12
Morneau, N.	A. Pilon	5
Alexander, H.	M. Gensinsky	5
St-Paul		
Cantara, H.	A. Brossard	10
Boyer, M.	D. Legault	14
Thetford Mines		
Jolicœur, G.	J. E. Perreault	27
Verdun		
St Germain, T.	A. Dumontet	30
Villeray		
Ryan, J.	A. Mireault	24
Viauville		
Vaillancourt, Jos.	G. Lang	8
Westmount		
Brosseau, C. E.	A. Frolich	13



LA CONSTRUCTION

NOTES

MM. Macduff & Lemieux, architectes, préparent les plans et devis pour 3 cottages que M. H. Vineberg fera ériger rue Argyle, à Westmount.

MM. Macduff & Lemieux, architectes, préparent les plans et devis pour une bâtisses formant un magasin et une manufacture, 64 x 94, à 5 étages, que M. Mark Workman fera ériger rue St-Antoine, près de la rue Windsor.

MM. Macduff & Lemieux, architectes, préparent les plans et devis pour une maison formant 2 logements, que M. Chs Fortin, fera ériger rue Delinelle, à St-Henri.

M. Jos. Sawyer, architecte, prépare les plans et devis pour une manufacture de 170 x 44, à 3 étages, en pierre et brique, que MM. Daly & Morin feront ériger à Lachine.

Permis de Construire à Montréal

Rue Labelle, près de la rue Beaubien, une maison formant 2 logements, 25 x 40, à 2 étages, en bois et brique, couverture en gravois; coût probable \$1800. Propriétaires Lécuyer et Daniel [1030].

Coin des rues Ottawa et Shannon, un hangar, 140 x 22, à un étage, en bois; coût probable \$500. Propriétaire The Montreal Light, Heat and Power Co. [1031].

Rue William, près de la rue Shannon, une manufacture de chocolat, 100 x 82, à 6 étages, en brique, couverture en goudron et gravois; coût probable \$62000. Propriétaire The Walter Lowney Co.; entrepreneur F. B. Gilbreth; architectes Dean & Main de Boston [1032].

Rue Cowan, près de la rue Bélanger, une maison formant 2 logements, 25 x 36, à 2 étages, en bois et brique, couverture en gravois; coût probable \$1400. Propriétaire Battiste Testore [1033].

Rue Cowan près de la rue Bélanger, une maison formant 2 logements, 25 x 36, à 2 étages, en bois et brique, couverture en gravois; coût probable \$1400. Propriétaire Jos. Capra [1034].

Rue St Jacques, coin de la rue Fulford, une maison formant un magasin et 3 logements, 60 x 60, en pierre et brique, couverture en gravois; coût probable \$12000. Propriétaire Geo. Lanouette; architectes Macduff & Lemieux [1035].

Rue Labelle, près de la rue Bélanger, une maison formant un logement, 25 x 28, à un étage, en bois et brique, couverture en gravois; coût probable \$500. Propriétaire Jos. Delisle [1036].

Rue St Gabriel, No 3, modifications à une maison; coût probable \$300. Propriétaire Hon. Ald. Oulmet; entrepreneur Louis Payette [1037].

Coin des rues Comte et Huntley, une maison formant 3 logements, et un magasin, 34 x 45, à 2 étages, en bois et brique, couverture en gravois; coût probable \$2500. Propriétaire Hector Chartrand [1038].

Rue Préfontaine, 2 maisons formant 6 logements, 49 x 43, à 3 étages, en bois et brique, couverture en gravois; coût probable \$5500. Propriétaire Alph. Trudel [1039 et 1040].

Rue Notre-Dame, No 746, modifications à une maison; coût probable \$2400. Propriétaire Dame Mount; entrepreneur H. Crochetière [1041].

Rue Berri, No 1184, modifications à une maison; coût probable \$175. Propriétaire P. A. Beaudoin [1042].

Rue Moreau, près de la rue Forsyth, 2 maisons formant 7 logements, 48 x 40, à 3 étages, en bois et brique, couverture en gravois; coût probable \$4000. Propriétaires L. D. Morin et Fils [1043 et 1044].

Rue Ste Catherine, No 1881 modifications à une maison; coût probable \$500. Propriétaire J. S. Prince; entrepreneurs Précourt et Cie [1045].

Rue St Patrice, près de la rue Iland, un entrepôt, 48 de front, 50 en arrière x 31, à 3 étages, en brique, couverture en gravois; coût probable \$5000. Propriétaires P. D. Dods et Co. [1046].

Coin des rues St Hubert et Carrières, une écurie, 74 x 20, à un étage, en béton, couverture en gravois; coût probable \$1600. Propriétaire The J. W. Paterson Co.; entrepreneurs, Swan, Church & Co. [1047].

Rue Lagachetière, No 837, addition à une manufacture; coût probable \$20,000. Propriétaire United Shoe Machinery Co.; architecte H. C. Stone; entrepreneurs-

T. PREFONTAINE & CIE, Ltee
BOIS DE SCIAGE ET DE CHARPENTE
 Bois Franco préparé pour planchers
 Concave, percé et coupé, prêt à poser
Bureau: Angle des rues Napoleon et Tracey
Cours a bois: Le long du Canal Lachine
 Des deux côtés
STE-CUNEGONDE
 Spécialité: Bois préparé de toutes manières et passé à la chaudière sur demande. Pin, Epinette et Bois Franc, Clapboard et Bardeaux, Poteaux, Piquets - Cotonnier, Chêne, Merisier, Erable.
 Tel. Bell Main 3951 Tel. M. 1381

JOHN M. POWER
Marchand de Bois en Gros
209, Rue des Commissaires
MONTREAL.
BOIS DE SCIAGE,
BOIS DE CHARPENTE,
BOIS FRANC,
 Assortiment Général.
 Demandez nos Prix. Tél. Bell Main 399.

TEL. BELL EST 244. TEL. DES MARCHANDS 244.
LYMBURNER & MATHEWS
Ingenieurs et Machinistes
 FABRICANTS D'EMPORTE - PIECES
 Mouleurs, Finisseurs enculvre et Plaqueurs
1957 et 1959 Rue Ste-Catherine
MONTREAL

Pas de Commande trop forte pour notre capacité de production...
Pas de Commande trop petite pour recevoir notre meilleure attention.
Fabriqués au Canada
Foundry Facings, Plombagine de Ceylan et Fournitures de Fonderie.
 Nous avons tout ce qui s'emploie dans une fonderie et lorsque vous serez à la veille d'acheter, écrivez à
THE
Hamilton Faeing Mill Co.,
 LIMITED.
HAMILTON, Ont.

menuisiers U. Pauzé & Son; maçonnerie Chs Tackeray & Co. [1048].

Rue Cuvillier, une fondation de maison, 25 x 36; coût probable \$100. Propriétaire, Alex Laporte [1049].

Rue Ste Geneviève, arrière No 101, modifications à une maison; coût probable \$200. Propriétaire Arthur Ware. [1050].

Rue Montcalm, No 299, un hangar, 20 x 13, à 2 étages, en bois et tôle, couverture en gravois; coût probable \$100. Propriétaire L. Trudeau [1051].

Rue Montgomery, près de la rue Hochelaga, une maison formant 2 logements, 25 x 17, à 2 étages, en bois et brique, couverture en papier goudronné; coût probable \$500. Propriétaire Jos. Auger [1052].

Rue St Denis, près de la rue Ste-Catherine, modifications à un clocher d'église; coût probable \$60000. Propriétaire l'Oeuvre et Fabrique St-Jacques; architectes L. Z. Gauthier et L. E. C. Daoust; entrepreneur, J. B. Gratton. [1053].

Rue Dumont, près de la rue Ontario, 2 maisons formant 4 logements, 24 x 55, à 2 étages, en brique, couverture en gravois; coût probable \$4000. Propriétaire Damien Lalonde; entrepreneur B. Légaré [1054 et 1055].

Rue St Urbain, No 68b, modifications à une maison; coût probable \$500. Propriétaire R. McDonald [1056].

Rue Gain, arrière Nos 395 et 403, 2 hangars dont l'un 7 x 10 et l'autre 8 x 10, à 3 étages, en bois et brique, couverture en gravois; coût probable \$500. Propriétaire L. Gariépy [1057].



Du 1er au 8 août 1905

District de Montréal

In re Dame vve Chs Israel Meunier dit Lagacé.

St Laurent — Le lot 49, avec bâtisses. Vente le 3 août, à 11 h. a. m., au bureau du shérif à Montréal.

District d'Arthabaska

Nap. Gosselin vs Léon Lamontagne. St Désiré du Lac Noir — La partie du lot 322, avec bâtisses.

Vente le 2 août, à 9 h. a. m., à la porte de l'église paroissiale.

Dame vve Noel Nault vs Ludger Beauchesne.

St Christophe — Les parties des lots 152 et 156.

Vente le 4 août, à 10 h. a. m., à la porte de l'église paroissiale.

District de Joliette

Jos. Hector Lavallée vs Edle Gravel. St Félix de Valois — Droits dans les lots 396 et 1-2 indivise du lot 515.

Vente le 3 août, à 1 h. p. m., à la porte de l'église paroissiale.

District d'Ottawa.

Emery Belisle vs John Duhamel et al. St Félix de Valois, de Hartwell — Le lot 7a du 3ème rang, avec bâtisses.

Vente le 1er août, à 10 h. a. m., à la porte de l'église paroissiale.

District de St-François

Hon. F. W. Andrews vs Murat Larocque.

QUEBEC STEAMSHIP CO.

LIMITÉE.

ST. LAWRENCE LINE.

SS. "CAMPANA"

1700 Tonnes.

PARTIRA DE MONTREAL

(Quai Victoria.)

LUNDI, 31 Juillet, 14 et 28 Aout

A 2 HEURES P. M.

et ensuite le lundi toutes les deux semaines durant la saison; départ de Québec le jour suivant à midi pour

Pointe aux Pères, Bassin de Gaspé, Malbaie, Percé, Cap Cove, Grande Rivière, Summerside, Charlottetown et Pictou.

Excellentes commodités pour passagers. Aucune cargaison n'est reçue après midi, le jour du départ.

Pour fret, passage et salons, s'adresser à

J. G. BROCK & CO. AGENTS,

211, Rue des Commissaires, Montréal.

ARTHUR AHERN SECRETAIRE, QUEBEC.

R. WILSON SMITH

COURTIER en DEBENTURES

Débetures Municipales, des Gouvernements et des Chemins de Fer, achetées et vendues. Débetures de premier ordre pour placements de fonds en fidéi-dépôts, toujours en mains.

GUARDIAN BUILDING,

160, rue Saint-Jacques, . . Montréal.

UBALDE GARAND, TANORÈDE D. TERROUX

GARAND, TERROUX & CIE.,

BANQUIERS ET COURTIERS

116 Rue St-Jacques, MONTREAL

Effets de commerce achetés. Traités émis sur toutes les parties de l'Europe et de l'Amérique. Traités des pays étrangers encaissés aux taux les plus bas. Intérêt alloué sur dépôts. Affaires transigées par correspondance

THE MOLSONS BANK

Incorporée par acte du Parlement en 1855.

BUREAU PRINCIPAL MONTREAL

Capital Payé..... \$3,000,000.00

Fonds de Réserve..... \$3,000,000.00

BUREAU DE DIRECTION.

WM. MOLSON MACPHERSON, Président. S. H. EWING Vice-Président. W. M. RAMSEY, J. P. OLEGHORN, H. MARKLAND MOLSON, Lt. Col. F. O. HENSHAW, Wm. O. MCINTYRE, JAMES ELLIOT, Gérant Général.

A. D. DURNFORD, Inspecteur en Chef et Surintendant des Succursales.

W. H. DRAPER, Inspecteur H. LOCKWOOD, } Asst.-Ins.
W. W. L. CHIPMAN, }

SUCCURSALES : Alvinston, O., Amherstburg, O., Arthabaska, Q., Aymer, O., Brookville, O., Calgary Alb., Chesterville, O., Chicoutimi, Q., Clinton, O., Exeter, O., Frankford, O., Fraserville, Q., Hamilton, O., Hensall, O., Highgate, O., Iroquois, Q., Kingsville, O., Knowlton, Q., London, O., Meaford, O., Montréal, Q., rue Sainte-Catherine, Montréal, Montreal Market & Harbour, Place Jacques-Cartier, Morrisburg, O., Norwich, O., Ottawa, O., Owen Sound, O., Port Arthur, O., Québec, Q., Revelstoke, B. C., Ridgeway, O., Simcoe, O., Smiths Falls, O., Sorel, St. Mary's O. Q., Ste-Thérèse de Blainville, Q., St. Thomas, O., St. Thomas East End Branch, Toronto, O., Toronto Juno, O., Trenton, O., Vancouver, B. C., Victoria, Q., Wals, O., Waterloo, O., Winnipeg, Man., Woodstock, O.

AGENCES à Londres, Paris, Berlin et dans toutes les principales villes du monde.

Emission de Lettres de Crédit pour le commerce et lettres circulaires pour voyageurs.

Attention sérieuse apportée aux Collections.

St Philippe de Windsor—Le tiers nord-ouest du lot 930, avec bâtisses.

Vente le 1er août, à 11 h. a. m., à la porte de l'église paroissiale.

L'UTILISATION DE LA TOURBE

(Suite).

La tourbe est beaucoup plus difficile à traiter que la lignite, parce qu'elle contient plus d'eau et aussi à cause de sa texture. La tourbe n'a point entièrement perdu sa nature végétale; elle ne subit plus, il est vrai, de transformations, mais, comme les couches augmentent continuellement d'épaisseur dans une mesure plus ou moins grande, la tourbe formée subit encore certaines modifications avec le temps. Elle conserve toujours des propriétés qui la rattachent aux substances végétales, notamment une certaine élasticité, même lorsqu'elle a été desséchée. On attribue cette propriété à la présence d'hydrocarbures qui, tenant plus ou moins du goudron, forment une sorte de ciment qui relie les particules végétales. Ces hydrocarbures constituent des huiles et des goudrons. Plus les combustibles sont de formation récente, plus ils renferment d'oxygène et plus aussi de matières volatiles et d'huiles légères. Ce sont les proportions de ces composés qui déterminent les procédés de traitement des matières brutes pour les convertir en briquettes. Si, par exemple, on pousse trop loin la dessiccation de la matière, on risque de chasser une partie des hydrocarbures et la tourbe desséchée n'a plus assez de matière plastique pour former des briquettes de bonne qualité et surtout de cohésion suffisante. Un procédé de ce genre doit donc, pour être efficace, réunir un certain nombre de conditions qui exigent une étude théorique et pratique très attentive.

C'est en Allemagne que l'on s'occupe le plus méthodiquement d'utiliser la tourbe et de tirer parti des tourbières.

Il y a en Prusse 10,000 kilomètres carrés de marais et de tourbières, d'un rapport presque nul, que la science est en train de transformer, ou au moins d'exploiter de façon avantageuse, comme on pouvait en juger en visitant l'Exposition de tourbe, qui a eu lieu à Berlin l'année dernière.

Il y avait là une section d'agriculture où l'on voyait des betteraves, des choux, cent espèces de pommes de terre, des oignons, du céleri, du blé et de l'avoine, du trèfle et de la luzerne, et quantité d'autres plantes fourragères, comestibles ou industrielles, qui toutes avaient poussé dans les tourbières transformées en champs de culture. Et pour qu'aucun doute ne subsistât dans l'esprit du visiteur, graphiques, photographies, tableaux, reproductions en nature lui faisaient connaître les systèmes de drainage et

BANQUE PROVINCIALE

DU CANADA

BUREAU PRINCIPAL
No 9 Place d'Armes . . . MONTREAL

BUREAU D'ADMINISTRATION

Monsieur G. N. DUCHARME, Président
Capitaliste de Montréal.
Monsieur G. B. BURLAND, Vice-Président
Industriel de Montréal.
L'Hon. LOUIS BEAUBIEN, Directeur
Ex-Ministre de l'Agriculture.
Monsieur H. LAPORTE, Directeur
De l'Épicerie en Gros Laporte, Martin & Co
Monsieur S. CARSLY, Directeur
Propriétaire de la maison "Carsey," Montréal.
M. Tancredi Bienvenu, - - Gérant-Général
M. Ernest Brunel, - - - Assistant-Gérant
M. A. S. Hamelin, - - - - - Auditeur

SUCCURSALES :

MONTREAL: 316 Rachel, (coin St-Hubert 271 Roy (St-Louis de France); 1138 Ontario, coin Panet; Magasin Carsey; Abattoirs de l'Est, rue Frontenac.
Berthierville, P. Q.; D'Isradé, P. Q.; St. Anselme, P. Q.
Terrebonne, P. Q.; St. Guillaume d'Upton, P. Q.
Pierreville, P. Q.; Valleyfield, P. Q.; Ste-Scholastique, P. Q.
Hull, P. Q.

Bureau des Commissaires-Censeurs

Sir ALEXANDRE LACOSTE, Président
Juge en Chef de la Cour du Banc du Roi.
M. le Dr E. P. LACHAPELLE, Vice-Président
Honorables ALFRED A. THIBAudeau, Sénateur.
(de la maison Thibaudeau, Frères de Montréal.)
Honorables LOMER GOUIN, Ministre des Travaux Publics de la Province de Québec.
Dr A. A. BERNARD et l'hon JEAN GIROUARD, Conseiller Législatif

DEPARTEMENT D'EPARGNES.

Emission de certificats de dépôt spéciaux à un taux d'intérêt s'élevant graduellement jusqu'à 4 p.c. l'an suivant termes, intérêt de 3% l'an, payé sur dépôts payables à demande.

ALEX. DESMARTEAU

Successeur de Charles Desmarteau,

COMPTABLE, AUDITEUR,
LIQUIDATEUR DE FAILLITES

Commissaire pour Québec et Ontario.

Bureaux, 1538 et 1608 rue Notre-Dame,

Montréal.

J. CHARTRAND, P. L. TURGEON

CHARTRAND & TURGEON

COMPTABLES

Règlement de difficultés entre débiteurs et créanciers

180, rue Saint-Jacques, Montréal.

Tél. Bell Main 2638 Tel. Marchands 644

EMILE JOSEPH, L. L. B.

AVOCAT

210 NEW YORK LIFE BLDG.

11, Place d'Armes, . . MONTREAL.

Tel. Bell, Main 1787.

**LA BANQUE D'EPARGNE de la CITE
et du DISTRICT de MONTREAL**

Avis est par le présent donné qu'un dividende de huit dollars et un bonus de deux dollars par action, sur le capital de cette institution, ont été déclarés et seront payables à son bureau-chef, à Montréal, le et après lundi, le trois juillet prochain.

Les livres de transfert seront fermés du 15 au 30 juin prochain, ces deux jours compris.

Par ordre du conseil de direction,

A. P. LESPERANCE,
Gérant.

Montréal 31 mai 1905.

BANQUE D'HOCHELAGA

Capital souscrit, \$2,000,000
Capital payé, 2,000,000
Fonds de Réserve, 1,200,000

DIRECTEURS.
F. X. ST-CHARLES, Ecr. Président.
R. BICKERDIKE, M.P., Vice-Président
Hon. J. D. ROLLAND.
J. A. VAILLANCOURT, Ecr.
ALPHONSE TURCOTTE, Ecr.
M. J. A. FRANDERGAST, Gérant-général,
C. A. GIROUX, Gérant local
F. G. LEDUC, Assistant-Gérant,
O. E. DORAIS, Inspecteur.

BUREAU PRINCIPAL: MONTREAL

SUCURSALES: Québec, St-Roch, Trois-Rivières, Joliette, Mont. Valleyfield, Louiseville, Sherbrooke, Ste-Martine, P. Q., St-Jérôme, Vank'leek Hill, Ont., St-Boniface, Man., Winnipeg, Man., St-Henri, près Montréal; Montréal: 1393 Ste-Catherine, 1756 Ste-Catherine, 2217 Notre-Dame Hochelaga et Pointe St-Charles.

CORRESPONDANTS:

New-York: National Park Bank, National City Bank, The National Bank of N. A., Importers and Traders Nat. Bank, Merchants Nat'l Bank, M.M. Ladenburg, Thalmann & Co., Heidelberg, Ickelheimer & Co., Kountzo Brothers.
Boston: International Trust Co., National Shawmut Bank, National Bank of Redemption.
Philadelphie: The Philadelphia National Bank, The Fourth Street National Bank.
Chicago: National Live Stock Bank, Illinois Trust and Savings Bank, Clydesdale Bank, limited, Crédit Lyonnais de Paris, Crédit Industriel et commercial, Comptoir National d'escompte de Paris.
Londres, Anglt.: Crédit Lyonnais, Société Générale, Crédit Industriel et Commercial, Comptoir Nat'l d'Escompte de Paris.
Paris, Fra.: Crédit Lyonnais, Deutsche Bank.
Bruxelles, Bel.: Deutsche Bank.
Berlin, Allem.: Deutsche Bank.
Vienne, Austr.: Banque I.R.P. des Pays Autrichiens.
Rotterdam, Hol.: Banque de Rotterdam.
Lettres de Crédit émises payables dans toute les parties du monde.
Intérêts alloués sur dépôts d'épargnes.

d'assèchement qui avaient été employés, les engrais qui avaient été utilisés.

Là où l'agriculture s'est montrée impuissante, l'industrie a pris sa place, et elle le montrait bien dans la seconde section de l'exposition. On y pouvait voir non seulement des briques combustibles, chose qui se fait partout, mais une foule d'autres objets bien moins connus. Voilà, par exemple, une paille fabriquée avec de la tourbe; elle possède au plus haut degré la propriété d'absorber les liquides et les gaz méphitiques, et est, par conséquent, tout indiquée comme matière pour les bêtes, d'autant que lorsqu'elle est pourrie elle constitue un engrais excellent. Voici, d'un autre côté, une espèce de mousseline de tourbe, que les Allemands appellent "torfmull". Elle peut servir à faire des matelas hygiéniques, et de fait, dans les hôpitaux et les asiles allemands, tous les lits sont pourvus de ces matelas au torfmull. Mieux que toute autre substance elle garantit encore les arbres et les plantes contre les gelées, et si l'on a besoin de doubler les murs d'une bonne couche de cette mousseline, on est sûr d'avoir un appartement chaud et sec.

Toujours, à cette exposition, on voyait non seulement de la laine de tourbe, qui n'est plus une nouveauté, mais encore du papier de tourbe et des briques en tourbe pour pavage des rues. Avec de la tourbe encore on est parvenu à fabriquer une espèce de liège qui peut se travailler comme le bois, qu'on peut couper et raboter, dans lequel les clous tiennent comme dans un mur, qui peut se peindre de trente-six façons et qui a l'avantage de ne pas conduire le son ni la chaleur, ni de se laisser imprégner par l'humidité. Si l'on ajoute que ce liège est rendu ignifuge par l'incorporation de certaines substances et qu'il est d'une légèreté telle que les frais de transport sont réduits au minimum, on comprend que les architectes allemands disent le plus grand bien de ce produit... allemand et le recommandent chaudement à tout le monde.

Et c'est ainsi que les savants allemands sont arrivés à transformer le marais en un jardin fleuri et à créer une industrie dont vivent des milliers et des milliers d'ouvriers.

Nous aussi, nous avons des tourbières en Canada.

"JOURNAL DE LA JEUNESSE". — Sommaire de la 1701e livraison [8 juillet 1905]. — Le secret du gouffre, par Pierre Maël. — La Renaissance des Moulins à vent, par Daniel Bellet. — Les pains antiques. — Leur histoire, par Julie Borius. — Les secrets de la Prestidigitation, par St-Jean de l'Escap.

Abonnements. — France: Un an, 20 fr. Six mois, 10 fr. Union Postale: Un an, 22 fr. Six mois, 11 fr. Le numéro: 40 centimes. Hachette et Cie, boulevard Saint-Germain, 79, Paris.

BANQUE DE MONTREAL

FONDEE EN 1817

CONSTITUÉE PAR ACTE DU PARLEMENT

Capital tout payé 14,400,000.00
Fonds de Réserve 10,060,000.00
Profits non Partagés 127,156.41

BUREAU PRINCIPAL: MONTREAL

BUREAU DES DIRECTEURS

Le Très Hon. LORD STRATHCONA AND MOUNT ROYAL, G.O.M.G., Président
Sir G. A. DRUMMOND, K.C.M.G., Vice-Président
A. T. Paterson, Ecr., Hon. Robt. Mackay
E. B. Angus, Ecr., Sir W. O. MacDonald
Edward B. Greenhalgh, Ecr., R. Q. Reid, Ecr.,
James Ross, Ecr.,
E. S. Clouston, — Gérant Général.

A. Macdonald, Inspecteur chef et Surint des Succursales.
H. V. Meredith, Asst. Gérant Général et Gérant à Montréal
F. W. Taylor, Asst. Inspecteur, Montréal
F. J. Hunter, Asst. Inspecteur, Winnipeg

SUCURSALES EN CANADA

MONTREAL—C. W. Dean, Ass't. Gérant.

Province d'Ontario:
Almonte, Goderich, Perth
Bellefleur, Guelph, Peterboro,
Brantford, Hamilton, Ploton,
Brookville, do Sherman Ave., Sarnia,
Chatham, Kingston, Stratford,
Collingwood, Lindsay, St-Mary's,
Cornwall, London, Toronto
Deseronto, Ottawa, do rue Yonge,
St. William, Paris, Wallaceburg.

Province de Québec:

Montréal, do Westmount, Lévis,
do Hochelaga, Cookshire, Québec,
do Ave Papineau, Danville, Soreville,
do Pte St-Charles, Fraserville, St-Raymond
do rue Seigneurs, Grand Mère, Warwick,
do West End, Lac Mégantic.

Nouveau-Brunswick:

Andover, Edmunston, Moncton,
Bathurst, Fredericton, Shediac,
Buctouche, Grand Falls, St John,
Quesnam, Hartland, Woodstock.

Nouvelle-Ecosse:

Amherst, do rue Duke, Port Hood,
Bridgewater, do North End, Sydney,
Canso, Lunenburg, Yarmouth,
Glace Bay, Mabou, Warrmouth,
Halifax, Mahonebay.

Manitoba:

Altona, Gretna, Portage LaPrairie,
Brandon, Oakville, Winnipeg.

Territoires du Nord-Ouest:

Calgary, Alberta, Indian Head, Ass., Raymond, Alb.
Edmonton, Lethbridge, Alberta, Regina, Ass'a.

Colombie Anglaise:

Armstrong, Nelson, Rossland,
Enderby, New Denver, Vancouver,
Greenwood, New Westminster, Vernon,
Kelowna, Nicola Lake, Victoria.

ILE DE TERRENEUVE

St. Johns et Birch Cove, Bay of Islands.

DANS LA GRANDE-BRETAGNE

Londres.—Banque de Montréal 22 Aoburch Lane E. C.

ALEXANDER LANG, Gérant.

AUX ETATS-UNIS

New-York—R. Y. Hebden et J. M. Greata, agents, 59 Wall St.
Chicago—Banque de Montréal, J. W. de O. O'Grady, Gérant
Spokane, Wash.—Banque de Montréal.

BANQUIERS DANS LA GRANDE-BRETAGNE

Londres—Banque d'Angleterre, The Union of London, et Smith's Bank Ltd.

The London and Westminster Bank, The National Provincial Bank of England

Liverpool—The Bank of Liverpool, Ltd.

Ecosse—The British Linen Company Bank et succursales.

BANQUIERS AUX ETATS-UNIS

New-York—The National City Bank, The Bank of New-York, N. B. A., The National Bank of Commerce & N. Y.

Boston—The Merchants National Bank, J. B. Moors & Co.

Buffalo—The Marine Bank

San Francisco—The First National Bank

" " The Anglo-Californian Bank, Ltd.

BANQUE DE SAINT-HYACINTHE

Bureau Principal: St-Hyacinthe, P.Q.

CAPITAL PAYE 839,465
RESERVE 75,000

DIRECTEURS:

G. O. DESSAULLES, Président.
J. R. BRILLON, Vice-Président.
L. P. MORIN, V. B. SICOTTE,
Dr E. OSTIGUY, EUSEBE MORIN,
JOS. MORIN,
W. A. MOREAU, L. F. PHILIE, Inspecteur.
Caisier.

Succursales:

Drummondville, H. St-Amant, Gérant.
St-Césaire, M. N. Jarry, Gérant.
Farnham, J. M. Bélanger, Gérant.
Iberville, J. F. Moreau, pro-gérant.
L'Assomption, H. V. Jarry, Gérant.
Correspondants:—Canada: Eastern Townships Bank et ses succursales. Etats-Unis: New-York, The First National Bank, Ladenburg, Thalmann & Co.; Boston: Merchants National Bank.

La Banque Nationale

Bureau Central: QUEBEC.

\$1,500,000.00 - - Capita
500,000.00 - - Fonds de Réserve
83,166.25 - - Profits indivis
90,000.00 - - Payées en Dividendes

Six pour cent d'intérêt sur le capital-action.
Trois pour cent d'intérêt sur les dépôts.
Vingt-neuf succursales dans la Province.
Facilités étonnantes de transiger offertes à tous.
Personnel habile et dévoué aux intérêts de notre clientèle.

BUREAU DE DIRECTION:

RODOLPHE AUDETTE, Président.
L'hon. Juge A. CHAUVEAU, Vice-Président.
VITOR CHATEAUVERT.
NAZ. FORTIER.
B. LALIBERTE.
NAD. RIOUX.
VICTOR LEMIEUX.
P. LAFRANCE, Gérant.
NAP. LAVOIE, Inspecteur.

GEO. GONTHIER,

EXPERT COMPTABLE ET-AUDITEUR

Représentant The Account, Audit Co'y, Ltd of New York. Spécialités: Auditions de livres, Organisations de Comptabilités et Règlements de Successions
11 et 17. Côte de la Place d'Armes, Montréal
TEL. BRLL, MAIN 2113.

-LA PLUS HAUTE CHEMINÉE EN BETON

La plus haute cheminée que l'on ait construite en béton se trouve à Tacoma, Wash. Elle appartient à la Tacoma Smelter Company, et sa construction vient d'être terminée.

Sa hauteur totale, dit le "Scientific American" est de 307 pieds 6 3/4 pouces, et son érection a coûté \$28,000. Cette cheminée a été construite pour donner une issue aux vapeurs délétères produites dans les fonderies de Tacoma. On y a employé 1225 barils de ciment, 165,000 livres de fer en T, 705 verges cubes de sable et 231 verges cubes de gravier. Élevée de plus de cent verges au-dessus de la surface du sol, sans aucun étai, cette cheminée offre un aspect frappant, à cause de sa base relativement peu étendue. Les fondations forment un carré de 36 1/2 pieds de côté et ont une profondeur de 6 pieds. Le mélange dont la cheminée proprement dite est faite consiste en une partie de ciment pour trois parties de sable.

La cheminée a été faite en deux sections. Des fondations jusqu'à une hauteur de 90 pieds, il y a deux carcasses distinctes, l'une à l'intérieur de l'autre; tandis que, pour le reste de la hauteur, la cheminée n'a qu'une seule carcasse.

Le but de la double carcasse est de prémunir la structure de fissures que produiraient les variations extrêmes de températures. La carcasse intérieure, qui est séparée de l'enveloppe extérieure par un matelas d'air de 5 pouces d'épaisseur, est destinée à protéger celle-ci contre les effets directs de la chaleur intense qui se dégage à la base; tandis que l'enveloppe extérieure offre également une protection à la carcasse intérieure en la garantissant du froid, qui pourrait y produire des fissures par suite d'un refroidissement trop brusque.

C'est aussi l'enveloppe extérieure qui supporte les efforts de flexion dus à la pression du vent. On a prévu non-seulement les conditions de pression d'un vent ordinaire, mais aussi celles résultant d'un tornado. La circulation de l'air entre les deux carcasses est assurée au moyen de petites ouvertures pratiquées à la base.

Toute la cheminée a été construite par sections de trois pieds; une hauteur de trois pieds était élevée en moyenne par jour, pour la partie double, et une hauteur de six pieds pour la partie simple, ou section supérieure. On se servait de moules et les sections étaient mises en place de l'intérieur de la cheminée, où un échafaudage était élevé en même temps que la construction. Tous les matériaux étaient élevés au moyen d'un câble fixé au treuil de la machine à vapeur qui mettait en action le mélangeur de béton. Le diamètre intérieur de la

cheminée est de 18 pieds et le diamètre extérieur de 21 pieds. De la base au sommet, la cheminée est renforcée au moyens de fer en T, d'après le système Weber.

"TOUR DU MONDE".—Journal des voyages et des voyageurs.—Sommaire du No 27 [8 Juillet 1905]. 1°. A travers la Perse orientale, par le Major Percy Molesworth Sykes. — 2°. A travers le monde: Les Monuments des Incas dans la Province de Canar [Équateur], par Geneviève de Méhérence de Saint-Pierre. — 3°. La lutte économique: Les Iles Aléoutiennes et l'impérialisme américain, par Vilhetard de Laguerie. — Le Progrès des chemins de fer tunisiens. — Les Progrès de la Norvège au XIXe siècle. — 4°. Au pays inconnus: Le nouveau vaisseau du Commandant Peary pour son Expédition arctique. — 5°. Civilisations et religions: L'instruction en Chine. — Un cycle scolaire de trente-trois ans. — 6°. Livres et Cartes. — 7°. Conseils aux voyageurs: Le Camping.

Abonnements. — France: Un an, 26 fr. Six mois, 11 fr. Union Postale: Un an, 28 fr. Six mois, 15 fr. Le numéro: 50 centimes. Hachette et Cie, 79, boulevard Saint-Germain, Paris.

Inventions Nouvelles

M. Marion et Marion, Solliciteurs de Brevets, Montréal, Canada, et Washington, E. U., fournissent la liste suivante de brevets récemment obtenus du gouvernement Canadien par leur entremise.

Tout renseignement à ce sujet sera fourni gratis en s'adressant au bureau d'affaires plus haut mentionné.

No 94,067—John Crozier, Ste-Agathe, [Lotbinière], Qué. Coussinet pour rails.

No 94,074—Wm. N. Garrett, Amherst, N. E. Méthode de suspension de portes.

No 94,109—Gustave Gin, Paris, France. Procédé de fabrication de métaux par électricité.

No 94,119—Frank C. Buck, Pahrhan, Vict., Australie. Soupapes et robinets.

No 94,132—Daniel Carpentier, Paris, France. Procédé de huilage à circulation continue, avec rendement partiel.

No 94,250—George Bryan, Clarenceville, Qué. Méthode de protection des roues de la boue et de la poussière.

No 94,254—Léon D'Amour, Trois-Pistoles, Qué. Perfectionnements aux voitures.

No 94,259—George P. Johnston, Hamilton, Ont. Séparateur de crème.

A LOUER

A louer pour le 1er novembre 1905, tout l'étage au-dessus des bureaux du "PRIX COURANT", au numéro 25 de la rue Saint-Gabriel.

A VENDRE

G. Lambert, de Ste-Julienne, désirant se retirer des affaires offre en vente sa magnifique propriété et son fonds de commerce situés au Village de Ste-Julienne, à des prix très-avantageux.

Le commerce considérable que M. Lambert a fait depuis 23 ans à Ste-Julienne offre des avantages énormes à celui qui voudra lui succéder.

Il y a plus de chances de perdre de l'argent par une mauvaise publicité ou une publicité mal combinée qu'à aucune époque antérieure: c'est là un fait non moins positif.

HORMISDAS CONTANT, Entrepreneur
Plâtrier, 609 Berri. Phone Bell E. 1177.

Maison Fondée en 1870.

Auguste Couillard

Importateur de
FERRONNERIE ET QUINCAILLERIE
VERRES A VITRES, PEINTURES, ETC.

Spécialité: Poêles de toutes sortes.

Nos. 233 a 239 rue St-Paul
Voutes 12 et 14 St-Amable, MONTREAL.

La maison n'a pas de commis voyageurs et fait bénéficier ses clients de cette dépense. Attention toute spéciale aux commandes par la malle, Messieurs les marchands de la campagne seront toujours servis aux plus bas prix du marché.

PAIN POUR OISEAUX Est le "Cottam Seed," fabriqué d'après six brevets. Marchandise de confiance; rien ne peut l'approcher comme valeur et comme popularité. Chez tous les fournisseurs de gros.

W. LAMARRE & CIE

Marchand de

BOIS ET CHARBON

Foin, Paille, Avoine, etc.

242 AVENUE ATWATER

Correspondance

solicitée.

Près St-Jacques.

Bell Tel. Mount 609

ST-Henri

Marchands 1324.

Ontario Silver Co., Limited,
NIAGARA FALLS, Canada.

Manufacturiers de

COUILLERS, FOURCHETTES, COUTEL
LERIE et ARTICLES EN PLAQUÉ.

Demandez notre catalogue et nos cotations.

Tel. Main, 551-2705. Tel. March., 51.

GRAVEL & DUHAMEL

IMPORTATEURS DE

Fournitures de Sellerie et Garosserie

SPÉCIALITÉS:

Garnitures pour harnais, Tops, Roues, Trains
Cuir à bourrer, Vernis et Peinture.

Et en général tout ce que nécessite la fabrication des voitures.

276 Rue St-Paul, 177 des Commissaires

McArthur, Corneille & Cie

Importateurs et Fabricants de
Peintures, Huiles, Vernis, Vitres, Produits Chimiques et Matières Colorantes de tous genres.

Spécialité de Colles-fortes et d'Huiles à Machineries.

Demandez nos prix.

310, 312, 314, 316 rue St-Paul
MONTREAL.

L'ASSURANCE MONT-ROYAL

Compagnie Indépendante (incendie)

Bureaux : 1720 rue Notre-Dame

Coin St-François-Xavier, MONTREAL.

RODOLPHE FORGET, Président.

J. E. CLÉMENT, Jr., Gérant-Général.

"La Foncière"

Compagnie d'Assurance: Mutuelle
contre le Feu.

Bureau Principal: 15 Cote St-Lambert, Montreal

On demande des Agents intelligents et actifs, partout où la Compagnie n'est pas représentée. Contrat avantageux; commissions rémunératrices.

Demandez notre prospectus. S'adresser aux bureaux de la Compagnie.

LA PROVINCIALE

Assurance-Mutuelle-Incendie

Bureau-chef: EDIFICE GUARDIAN

160, RUE ST-JACQUES

MONTREAL.

Sécurité absolue. Taux raisonnables.

AGENTS demandés dans toutes les localités.

LA

Provident Savings Life

ASSURANCE SOCIETY of N. Y.

LA MEILLEURE COMPAGNIE
POUR les ASSURÉS et les AGENTS

Les agents habiles et les personnes recherchant une position rémunératrice, peuvent s'adresser au bureau principal ou à aucun des agents généraux de la compagnie.

Bureau Principal pour la Province de Québec:

185, rue St-Jacques, - MONTREAL.

Les Meilleurs Agents désirent

représenter une compagnie digne de leurs efforts — une compagnie qui veuille reconnaître le travail bien fait.

Un homme d'énergie et de caractère — même s'il est inexpérimenté — arrivera au succès en vendant les Contrats d'accumulation Garantis de

The Canada Life

Bureau Principal: - TORONTO.

Assurances

DEVOIRS D'UN AGENT ENVERS SON CLIENT

[Par R. A. Clark, Pittsburg, Pa.]

(Suite).

L'agent qui réussit aujourd'hui ne ressemble pas plus à l'agent d'il y a dix ans, que le splendide cheval de course ne ressemble au cheval des temps préhistoriques. L'agent aujourd'hui est un homme d'un esprit cultivé. Il occupe une position qui n'a aucune similitude avec celle de tout autre vendeur ou homme de profession, en cela qu'il ne peut pas faire d'erreur sur les faits. La nature même de l'affaire dont il s'occupe est telle que, pour la mener à bien, il doit la connaître à fond, ce qui empêche qu'il ne commette des erreurs. Etant donné cette science technique à sa disposition, il est facile de répondre à la question: Quels sont les devoirs de l'agent envers son client en expectative? Ils sont les mêmes que ceux d'un médecin vis-à-vis de son patient. L'agent est obligé par devoir à faire profiter le client de sa connaissance technique de l'assurance envisagée comme système, ainsi que de la mise en vigueur des contrats et des résultats qui en découleront pour les bénéficiaires, tels qu'interprétés au point de vue de décisions rendues dernièrement par des cours d'appel, décisions qui régissent l'établissement des contrats d'assurance.

Un agent qui vendrait une police ordinaire d'assurance sur la vie avec un règlement de tontine de vingt ans, pour une assurance à vingt paiements, ou une assurance à vingt paiements avec règlement au bout de vingt ans, pour une assurance à dotation de vingt ans avec dividendes annuels, un agent qui agirait ainsi vis-à-vis d'une personne, en sachant qu'un autre plan conviendrait beaucoup mieux aux besoins de cette personne, serait un vil ingrat, un homme dangereux et jetterait le discrédit sur la noble profession qu'il représente si mal; un tel agent devrait être expulsé du sein d'une compagnie d'assurance.

Je ne peux pas concevoir qu'un agent, vendant une police ordinaire d'assurance sur la vie avec un règlement de tontine de vingt ans, parle ensuite comme s'il croyait avoir vendu une police d'assurance à dotation, avec dividendes annuels. Si un agent ne peut pas se tromper lui-même, il ne peut pas non plus tromper les autres, s'il les trompe, sa culpabilité est d'autant plus grande qu'il le fait sciemment.

THE METROPOLITAN LIFE INS. CO.

Incorporée par l'état de New-York.

La Compagnie du Peuple, par le Peuple, pour le Peuple.

ACTIF: \$128,094,315.24

A plus de polices payant primes en force (11 ans) aux Etats-Unis et au Canada que n'importe quelle autre compagnie et pendant chacune des dix années passées a accepté et émis plus de polices nouvelles en Amérique que n'importe quelle autre compagnie

MOYENNE D'UNE JOURNEE D'OUVRAGE.

Reclamations payées.....	} Par jour {	391
Polices échues.....		6,561
Nouvelles Assurances inscrites		\$1,426,700.56
Paiements aux porteurs de Polices et additions à la Réserve...		\$114,060.67
Actif accru.....		\$ 73,326.81

A déposé avec le Gouvernement du Dominion pour la protection des détenteurs de polices au Canada en titres Canadiens, plus de \$2,600,000.00.

\$1,470,424,281.00 d'assurances en vigueur sur 8,029,906 Polices.

COMPAGNIE MONTREAL-CANADA.

d'Assurance contre l'Incendie

Ci-devant

LA COMPAGNIE D'ASSURANCE MUTUELLE
CONTRE LE FEU DE LA CITE DE MONTREAL.

ETABLIE EN 1859

Capital autorisé - - - - \$1,000,000.00

Actif net excédant - - - - 480,000.00

Dépot au gouvernement du Canada pour la garantie des porteurs

de polices - - - - 80,000.00

Sinistres payés à date - - - - 888,021.10

Cie indépendante. Taux modérés.

A. A. LABRECQUE, Président.

J. B. LAFLEUR, Gérant

BUREAU PRINCIPAL:

59 rue St-Jacques, Edifice "La Presse"

MONTREAL

On demande des agents pour les localités non représentées.

WESTERN

Assurance Co.

Compagnie d'Assurance contre l'Incendie et sur la Marine

INCORPORÉE EN 1851

CAPITAL PAYÉ - - - - \$1,500,000

ACTIF, au-delà de - - - - 3,300,000

REVENU ANNUEL, au-delà de 3,890,000

Bureau Principal: TORONTO, Ont.

Hon. GEO. A. COX, Président.

J. J. KENNY Vice-Prés. et Directeur-Gérant

C. C. FOSTER, Secrétaire.

Succursale de Montréal:

189 rue Saint-Jacques.

ROBT. BICKERDIKE, Gérant.

S. T. WILLET,
PRESIDENT.

F. GAUTHIER,
SECRETARE.

"EQUITABLE"

Mutual Fire
Insurance Co.

Une des plus fortes Compagnies locales.

UN SURPLUS DEPASSANT \$140,000.00

160 RUE ST-JACQUES

TEL. MAIN 4638

Un agent peut vendre une série d'articles ou une pièce de machinerie, qui dans la suite seront trouvées bien différentes de ce qu'elles étaient représentées. Pourtant il ne lui était pas possible de trouver le défaut de la marchandise avant que celle-ci n'ait été mise en usage. Un agent peut aussi vendre un lot de terrain, et se tromper grandement sur sa valeur, par faute de connaissance de la valeur de la propriété du voisinage. Un médecin peut ordonner un médicament qui peut produire des effets différents ou même amener un résultat fatal, si les ingrédients entrant dans la prescription ont été imparfaitement mélangés. Mais l'agent d'assurance sur la vie ne peut pas faire d'erreur — il sait.

Il n'est pas étonnant que l'assurance sur la vie se soit attirée la haine publique, à ses débuts, haine qui l'a suivie jusqu'à une époque récente, car les pratiques employées autrefois la justifiaient pleinement. Le changement surprenant qui s'est produit dans la dernière décade est dû à la classe d'hommes qui ont été appelés aux affaires, grâce à l'élévation du niveau de ces mêmes affaires, résultat direct de la "Underwriters' Association".

L'homme qui a reçu son instruction au collège entre dans l'assurance, parce qu'il y peut rencontrer comme concurrents des hommes de la même instruction; en d'autres termes, l'assurance s'est élevée au niveau de l'agent, au lieu que ce soit l'agent qui ait à s'abaisser au niveau des affaires.

Il ne s'en suit pas forcément qu'un degré universitaire marche de pair avec le plus haut degré de moralité; mais on peut dire en toute sécurité qu'une intelligence cultivée tend à développer la culture de la conscience et qu'une conscience cultivée implique avec elle un sens élevé du devoir; si un individu de ce genre devient agent d'assurance, on peut avoir confiance qu'il agira avec justice et équité vis-à-vis d'un futur client. Une règle de conduite sûre en pareil cas consiste à suivre l'avis de Polonius à son fils Laërte. "Sois franc envers toi-même et il s'en suivra, comme la nuit suit le jour, que tu ne pourras être déloyal envers personne".

Le moment de cesser d'annoncer se présente le jour où vous êtes prêt à discontinuer les affaires.

LES RABAIS SUR LES PRIMES D'ASSURANCE

[Par un Agent de l'Ouest, dans "The Spectator"]

Un jeune homme qui avait fait de la sollicitation pour l'assurance sur la vie pendant environ soixante jours, vint récemment me demander de l'aider à résoudre un problème qui se présentait à lui. Il essayait de remplir deux demandes d'assurance de \$100,000, et les personnes qu'il sollicitait avaient manifesté une préférence pour la compagnie que je représente. Il pensait qu'il pourrait faire avec moi quelque arrangement qui lui serait avantageux, s'il ne pouvait pas faire l'affaire pour sa compagnie. Il était très-séduit par les perspectives que lui offrait son nouveau travail et me raconta ce qui l'avait poussé à entrer dans l'assurance sur la vie, ce qu'il avait abandonné pour le faire et quelles étaient ses espérances. Il recevait auparavant un salaire d'environ \$250 par mois, comme gérant de la circulation d'une revue périodique et, pour tenir en éveil ses sollicitateurs, il lui était souvent nécessaire de faire lui-même de la sollicitation.

Un jour, il alla trouver un gérant d'une compagnie d'assurance sur la vie, pour lui offrir un grand nombre de souscriptions. Il présenta sa requête d'une manière si agréable et si convaincante, qu'il fit impression sur le gérant et que celui-ci lui conseilla d'entrer dans l'assurance sur la vie. Après trois mois d'hésitation, il s'y décida et commença, sur une garantie de \$300 par mois pendant six mois, à rechercher des candidats à l'assurance. Ce jeune homme était préoccupé de la question obsédante des rabais. Il disait: "Jusqu'ici, je n'ai pas rabattu un cent sur une prime; mais ces hommes sont au fait de tout ce qui concerne la vente et l'achat et savent où ils peuvent obtenir une assurance à presque n'importe quel prix. Je suis sûr qu'ils me deman-

deront de partager ma commission et je ne sais comment faire pour éviter d'en arriver là. Dans ce cas, je me soucie peu de l'argent. Je serais satisfait de gagner deux ou trois cents dollars, ou même rien du tout. Il n'y a que deux mois que je travaille pour ma compagnie et un record de \$200,000 serait quelque chose de phénoménal, qui me donnerait un prestige magnifique au début presque de ma carrière. D'autre part, j'ai l'intention d'assurer un certain nombre des chefs de départements et des employés de cette maison; si je fais un rabais pour les patrons, le bruit s'en répandra et je devrai me conformer au précédent que j'aurai moi-même établi."

Je m'intéressais sincèrement à ce jeune homme, parce qu'il m'inspirait plus de confiance que tout autre débutant que j'eusse jamais rencontré, et je fis de mon mieux pour lui persuader de s'en tenir coûte que coûte à des principes corrects. Je lui dis: "J'admets que vous vous trouvez aux prises avec une tentation extraordinaire. Je n'affirmerais pas qu'à votre place je pourrais y résister; mais je pense que vous ne devriez pas y céder, même si vous deviez perdre ces assurances. Considérez ceci: vous êtes un homme qui sortez du commun; vous pouvez éprouver des déappointements dans votre nouvelle profession, mais, à mon avis, vous avez une perspective magnifique. Avec de l'expérience, vous devriez prendre chaque année de nouvelles assurances pour un demi-million. Si vous devenez une victime de l'habitude de faire des rabais, les fortes affaires que vous ferez seront faites en grande partie pour la gloire. Si vous accordez une diminution sur les primes d'assurances qui s'élèvent à un demi-million, vous ne gagnerez pas plus que si vous obteniez la prime entière sur \$200,000. N'entrez pas dans la lutte avec l'idée de vous faire rapidement un revenu, en engageant tout votre avenir. (A suivre).

(ÉTABLIE 1853)
The Phenix Insurance Company
OF BROOKLYN
TOTAL DE L'ACTIF - - \$7,112,413.30
Robert Hampson & Son, Agents,
39 rue St-Sacrement, Montréal

SI vous APPROUVEZ

la ligne de conduite du "PRIX COURANT", abonnez-vous.

Faites-le connaître à vos amis, amenez-les à s'abonner.

Parlez-en à vos fournisseurs afin qu'ils se rendent compte de l'efficacité de sa publicité.

THE CANADIAN LLOYDS OF MONTREAL.

(OCEAN MARINE INSURANCE)

Sécurité totale excédant \$2,000,000.00.

La plus parfaite organisation du genre au Canada.

(Deux millions de dollars).

MASTAI PAGNUELO, Procureur,

BATISSE BANQUE DU PEUPLE.
MAIN 279.

N. B.—Correspondance Sollicitée.

97 RUE ST-JACQUES
MAIN 279.