

**PAGES  
MANQUANTES**

# LE PRIX COURANT

REVUE HEBDOMADAIRE

Commerce, Finance, Industrie, Propriété Foncière, Assurance

Publié par ALFRED et HENRI LIONAIS, éditeurs-proprétaires, au No 25 rue Saint-Gabriel, Montréal, Téléphone Bell Main 2547, Boîte de Poste 917. Abonnements: Montréal et Banlieue, \$2.00; Canada et Etats-Unis, \$1.50; France et Union Postale, 15 francs. L'abonnement est considéré comme renouvelé, à moins d'avis contraire au moins 15 jours avant l'expiration, et ne cessera que sur un avis par écrit, adressé au bureau même du journal. Il n'est pas donné suite à un ordre de discontinuer tant que les arrarages et l'année en cours ne sont pas payés.

Adresser toutes communications simplement comme suit: **LE PRIX COURANT, MONTREAL, Can.**

VOL. XXIII

VENDREDI, 10 MARS 1899

No 10

## L'ACHAT DES VOTES

Un député vient de déclarer qu'il lui avait été offert une certaine somme — le chiffre importe peu — pour voter — d'une certaine façon à la Chambre de Québec.

Dernièrement, un échevin de Montréal faisait connaître l'histoire d'une enveloppe contenant quelques billets à lui adressés pour obtenir son influence.

On n'ignore pas non plus qu'au Parlement Fédéral l'argent a, plus d'une fois, joué un grand rôle auprès de certains députés.

Pour couper court, disons qu'il est de notoriété publique que, dans les Parlements et dans les conseils municipaux des grandes municipalités, il se fait un trafic des votes.

Il y a acheteurs, parce qu'il y a vendeurs et *vice-versa*.

Une compagnie puissante a-t-elle besoin de faveurs, un particulier veut-il émarger au budget, l'un et l'autre commencent par mettre la main à la poche, s'enquière du vote que donnera M. un tel et l'achètent au besoin.

Nous nous rappelons qu'il y a peu de temps, nous écrivions à cette

même place que les propriétaires des magasins à départements avaient réuni un montant de \$25,000, disait-on, pour combattre le projet de taxe municipale qui les menaçait.

Supposons que la somme ait été grandement exagérée et que le fonds de dépense ait été de moitié, du quart même. Personne ne croira que les avocats des magasins à département aient exigé un pareil montant pour leurs services et leurs honoraires personnels. Or, les grands bazars n'ont pas constitué ce fonds de dépense pour le laisser dormir: on ne se saigne pas sans motifs.

Nous ne ferons pas ressortir le côté immoral de ces trafics de votes. Il a été écrit là-dessus des colonnes et des pages et cela n'a pas empêché la continuation du *boodlu e*. Pour beaucoup de gens, *boodler* n'est autre chose que tirer parti de sa situation; le produit de la vente d'un vote, c'est le *casuel* obligatoire, nécessaire de la position.

Combien de députés ont été *approchés* dans l'intérêt des magasins à départements, et combien cette *approche* a-t-elle coûté aux grands bazars? Il serait intéressant de

le connaître, mais on ne le saura jamais—officiellement — car ceux-là seuls qui le pourraient dire, se garderont bien d'en souffler mot.

Nous croyons le député qui déclare que certains de ses collègues gagnent plus que leur traitement de députés durant une session, quand nous savons que bon nombre de députations se rendent de toutes parts à Québec avec des sommes rondes, tellement rondes même que certaines personnes n'osent pas en avouer le chiffre.

Comme il y a des banques dans les localités d'où partent ces députations, nous avons idée que ce n'est pas dans les établissements financiers de Québec que l'argent va se placer. Nous savons donc où il va et, l'aveu de M. Bouffard, qu'on avait tenté d'acheter son vote, pourrait sans doute donner lieu à une petite enquête qui fixerait mieux encore nos idées à ce sujet.

Pour cela, il faudrait que l'enquête fût sérieuse; mais la qualité dominante des enquêtes est de rendre blanc ce qui est noir: un nègre même y perdrait sa couleur de suie.

Il serait bon cependant qu'on pût mettre un terme au trafic des votes qui ne permet plus aux lois équitables et justes de passer sans encombre.

La justice, il est vrai, finit par triompher, mais que de retards apportés à sa marche par les acheteurs de votes et par les vendus.

La taxe sur les magasins à départements qui était le salut du commerce de détail régulier aurait été votée à Québec si l'argent n'avait pas été semé avec tant de générosité et les détailliers l'ont tellement bien compris qu'ils devront à leur tour se cotiser pour faire échec à l'argent des magasins à départements.

C'est ainsi qu'on paie aussi bien pour faire voter des lois selon la justice que pour obtenir des votes laissant subsister l'injustice.

## COMMERCE, INDUSTRIE, FINANCE

Au Japon, deux raffineries de sucre dirigées par des Européens sont en activité. La consommation du sucre augmente plus vite que la production indigène.

D'après Willette et Gray, l'importation totale de 1897 a été de 192,000 tonnes, dont plus de la moitié en sucre raffiné. Il est à présumer que l'importation de raffiné sera beaucoup moins forte cette année sous le nouveau tarif.

\* \* \*

Les beurres danois font une grande concurrence aux autres beurres, surtout sur le marché de Londres; on en vend même aux Halles de Paris.

L'emploi de machines perfectionnées pour la fabrication du beurre, de bonnes méthodes de fabrication, la réduction des frais généraux sont les principaux facteurs du développement de l'industrie beurrière au Danemark.

Les fabricants danois se servent de colorants exempts d'aniline, composés exclusivement d'huiles et d'essences végétales.

Les cultivateurs distribuent la nourriture au bétail avec beaucoup d'ordre et d'économie. La pâture elle-même est mesurée: chaque vache, attachée à un piquet ne change de place que lorsqu'elle a mangé l'herbe du périmètre qui lui a été assigné. A l'étable, tout est mesuré mathématiquement: paille hachée mélangée de grains ou de maïs, tourteaux, etc., sont distribués aux bêtes par rations, sous la surveillance d'un contrôleur, afin d'éviter tout déchet et tout coulage dans l'alimentation du bétail.

Le commerce du beurre est aussi très bien organisé et dirigé par les sociétés coopératives. Un certain nombre de laiteries, une vingtaine environ, forment, dans la même cir-

conscription, une association qui charge un commissionnaire de vendre directement ses beurres sur les marchés étrangers.

Lors de la répartition des bénéfices, qui se fait chaque semaine, les laitiers dont le beurre a obtenu au classement la plus haute cote, reçoivent de 2 à 3 centins par 2 livres de plus que les autres : c'est la prime à la fabrication et un encouragement au perfectionnement du produit.

L'association des fermiers danois pour l'exportation du beurre, "The Farmers of Denmark Butter Export Association," qui comprend 120 laiteries, exporte, chaque année, pour plus de \$4 millions de produits. Les beurres de cette société sont classés et cotés avant d'être expédiés ; leurs prix ont varié en 1896 et 1897, selon la saison et la qualité, de 21c à 28c, le prix moyen s'établissait à 25c pour 1896 et à 26c pour 1897.

\*\*\*

M. E. Kenny, le directeur de la ferme, au pénitencier de St Vincent de Paul au Canada, a fait l'essai, avec succès, des propriétés d'une plante sauvage canadienne, qui, d'après lui, rivaliseront avec les qualités bien connues du lin.

M. Kenny prétend que le produit de cette plante a un éclat splendide et est d'une force supérieure, et que la fibre convient spécialement à la fabrication des cordages de navires, de la ficelle, etc.

A la demande de l'honorable Sydney Fisher, ministre de l'agriculture, on en enverra un échantillon de 50 livres, à l'Institut Impérial de Londres, Angleterre, où l'on fera de cette fibre un essai pratique et scientifique.

Quand on aura reçu le rapport des résultats obtenus, des mesures seront prises pour faire connaître ce nouveau textile.

\*\*\*

La consommation du soufre aux Etats-Unis augmente tous les ans et les producteurs du soufre américain font tous leurs efforts pour augmenter leur production.

La production, en 1898, a été de 3,000 tonnes.

En Louisiane on a produit 1,427 tonnes à l'aide du procédé Frasch.

\*\*\*

M. E. S. Clouston, gérant-général de la Banque de Montréal, est parti pour un voyage d'affaires en Europe.

Il profitera de son séjour sur l'ancien continent pour visiter les bords de la Méditerranée.

\*\*\*

La Cour d'appel de Riom a rendu un arrêt intéressant : la saccharine a été déclarée-insalubre et son emploi en remplacement du sucre interdit.

M. Delord, fabricant de limonade au Puy, condamné en première instance pour avoir opéré cette substitution, avait interjeté appel de ce jugement, et avait opposé aux dires des savants qui condamnent la saccharine l'opinion de chimistes distingués.

Malgré cette consultation scientifique, la Cour d'appel a confirmé purement et simplement le jugement du tribunal correctionnel du Puy, condamnant M. Delord à 30 francs d'amende.

\*\*\*

M. Harry Hodgson de la maison Hodgson Brothers exportateurs de fromage, est actuellement en Angleterre, en voyage d'affaires.

\*\*\*

Une panique causée par la peste s'est produite dans les mines d'or du district sud de Kolar (Indes anglaises) ; 2,500 coolies se sont enfuis. Le travail est paralysé dans les mines de Champion Deep et de Mysore en raison du manque de bras, et l'on craint qu'elles ne soient obligées d'arrêter le travail complètement.

On annonce 60 cas de peste ; il s'est produit jusqu'à présent 45 décès.

\*\*\*

M. le docteur Camirand a été nommé vice-président de la Chambre de Commerce de Sherbrooke en remplacement de M. T. A. Bourque démissionnaire.

\*\*\*

En vue de développer dans les établissements français de l'Inde, la culture de l'arachide (*Pea nuts*) qui représente un des principaux produits d'exportation de ce pays, un arrêté en conseil privé a autorisé l'ouverture d'un crédit de 5,000 roupies destinées à l'achat de ces graines.

Sur cette somme, il a été prélevé 1,000 roupies (\$500) qui ont été mises à la disposition de la Chambre d'agriculture pour des essais à faire de cette culture au Jardin Colonial.

\*\*\*

L'assemblée générale semi-annuelle ordinaire des actionnaires de la compagnie de chemin de fer du Grand Tronc aura lieu au City Terminus Hôtel, rue Cannon, Londres E. C., mercredi le 29 mars courant à 2 h. p.m. pour recevoir un rapport des directeurs, faire l'élection de directeurs et d'auditeurs et expédier les autres affaires de la compagnie. Les livres de transfert de la compagnie sont fermés au Canada et en Angleterre depuis le 4 mars jusqu'au jour de l'assemblée inclusivement.

\*\*\*

D'après des calculs récents, le monde entier produirait annuellement 900,000 tonnes de papier, dont la moitié serait employée pour l'impression, 16 pour l'écriture et le restant pour divers usages. Les gouvernements emploieraient 10,000 tonnes, l'instruction publique 40,000, le commerce 120,000, l'industrie 140,000. Ces quantités sont produites par 3,900 fabriques qui em-

ploient 60,000 hommes et 180,000 femmes. la récolte des chiffons emploie 100,000 personnes.

\*\*\*

Le gouvernement chinois est en train de faire construire sept usines pour fabriquer la poudre sans fumée. Les points choisis sont : Ou-Tchang et Nankin sur le Yang-Tsé-Kiang ; Changhaï, sur le Houang-Pou ; Sou-Tchéou, Hang-Tchéou ; Fou-Tchéou sur le littoral en face de Formose et Canton.

On espère, dans les régions officielles, que, dès l'été de cette année, ces usines pourront produire 50,000 caisses de poudre sans fumée par mois.

Dès maintenant, le gouvernement a en magasin deux millions de cartouches faites de cette poudre, dont la moitié ont été importées d'Europe.

\*\*\*

Le Bureau international de Berne vient de publier la liste des recettes postales, en francs (20c), des divers pays pour le dernier exercice liquidé, 1896.

Les Etats-Unis occupent le premier rang avec 427 millions, suivis de près par l'Allemagne avec 424. La Grande-Bretagne est inscrite pour 306, la France pour 228, la Russie pour 169, l'Autriche-Hongrie pour 130. Il est curieux de constater que l'Italie, malgré le chiffre de sa population, n'atteint que 52 millions.

Le Japon eucaisse des recettes égales, 52 millions, l'Australie 17. Au dernier rang viennent les colonies portugaises du Cap Vert et de Guinée, avec quelques milliers de francs.

La Grande-Bretagne est le pays qui enregistre le bénéfice net le plus considérable : 98 millions ; la France, l'Allemagne et la Russie sont portées respectivement pour 49, 39 et 47 millions. Au contraire les Etats-Unis ont un déficit de 42 millions.

Au total, les Etats qui font partie de l'Union postale universelle ont encaissé un peu plus de deux milliards de recettes postales.

\* \*\*

Pendant les douze mois qui se sont terminés le 31 juillet dernier, on n'a pas pêché, sur les côtes du nord de la Grande Bretagne, moins de 1.650 millions de harengs. Ceci est considéré comme un véritable record, la moyenne des années précédentes ne dépasse guère un milliard.

Il faut croire que l'Ecosse est le pays des pêches miraculeuses, car voici un nouveau record presque aussi curieux qu'on nous signale d'Aberdeen.

Tout dernièrement, durant l'espace de six jours seulement, ce port a reçu plus d'un million de kilogrammes de poisson pêché en vue des côtes et représentant une valeur d'environ \$45,000.

Au filet on avait recueilli 160,000 livres et à la ligne on avait pris 600,000 livres. Cela en moins d'une semaine.

Il paraît que ça ne s'était jamais vu, de mémoire de pêcheur.

\* \*\*

Il paraît que la construction de la futaille en papier comprimé est beaucoup plus rapide que celle des fûts en bois.

On affirme, en effet, que trois fabriques établies récemment à Hartford, à Cleveland et à Toledo peuvent livrer chaque jour 3,000 fûts en papier.

Les avantages de ce nouveau genre de récipients consisteraient principalement dans l'absence des joints entre les douves, ce qui supprime le coulage et par suite une perte notable de liquide.

Reste à savoir comment les liquides se conserveront dans ces tonneaux.

## CHAMBRES DE MATURATION DU FROMAGE

(Suite.)

*Remarque sur l'emploi de ces appareils.*—Lorsque les cylindres ne sont pas renfermés dans une armire comme celles dont nos venons de parler, ils ne peuvent transmettre le froid à la chambre que par rayonnement. La convection ou la circulation de l'air le long de leurs parois n'étant due qu'aux différentes températures qu'ils causent dans leur voisinage, est très faible, dans ce cas, et, par suite, les échanges de température sont bien diminués. Si, au contraire, on force l'air à circuler autour d'eux comme dans le procédé indirect qui vient d'être exposé, la convection est bien augmentée et le froid enlevé par heure aux cylindres est bien plus considérable.

Mais une bonne circulation d'air dans la salle ne peut se faire qu'en y introduisant une certaine quantité d'air extérieur et en en faisant sortir une quantité d'air intérieur. Dans ces conditions, l'air extérieur, qui est plus chaud que l'air intérieur, apporte avec lui sa chaleur qui s'ajoute à celle qui traverse les murs par conductibilité. Et plus on introduit d'air chaud extérieur par heure, plus la salle se réchauffe. On voit donc que lorsqu'il n'y a pas renouvellement d'air sur les cylindres, la convection est faible, mais il n'entre de chaleur que ce qui traverse les murs par conductibilité; si, au contraire, on introduit de l'air extérieur, on augmente le réchauffement de la salle, mais on augmente en même temps la convection sur les cylindres, et, par suite, l'effet réfrigérant des cylindres. Mais la quantité de chaleur apportée par l'air quand la circulation d'air augmente, à partir d'un courant d'une certaine intensité, augmente bien plus vite que l'effet favorable de la convection sur les cylindres, et lorsqu'on

dépasse un certain cube d'air à l'heure, la salle se réchauffe au lieu de se refroidir, quoiqu'on fasse.

Avec la forme et les dimensions d'appareils indiqués plus haut, c'est avec un vent de 1 à 2 pieds à la seconde (vent à peine sensible) que la chambre aura le plus de chance de se tenir froide par une forte chaleur extérieure.

Ces appareils sont calculés par une température extérieure de 90° et une température intérieure de 60°.

Lorsque la chaleur sera forte à l'intérieur et le vent assez sensible, il faudra fermer en partie les registres des cheminées pour maintenir le renouvellement de l'air dans de bonnes limites. Lorsque la température extérieure sera moins élevée, on ne remplira plus les cylindres jusqu'en haut pour diminuer l'étendue de la surface réfrigérante. Lorsqu'on voudra refroidir la salle sans la ventiler, on ouvrira l'avant de l'armoire et on fermera les registres des cheminées. Cela ne pourra se faire avec avantage que lorsque la température extérieure sera très peu élevée au-dessus de la température intérieure.

Avec un peu d'habitude de ces appareils, un fabricant arrivera facilement à ventiler la salle de maturation tout en y entretenant une bonne température.

D'après les chiffres fournis par M. Smyth, de l'observatoire de Québec, c'est le mois de juillet qui est le plus chaud d'une façon générale.

La température n'est montée au-dessus de 80° que 19 fois pendant l'été de 1898, dont 6 jours de suite, une fois. Elle n'a dépassé 90° que deux ou trois fois. La moyenne de la température pendant les six mois de l'été 1898 a été :

Juin.....	60.9°
Juillet.....	67.5
Août.....	64.6
Septembre.....	56.1
Octobre.....	44.5

Par les fortes chaleurs, la température baisse toujours la nuit d'environ 10°.

Toutes ces températures sont prises à l'ombre.

Les appareils à première vue étant calculés pour 90° à l'extérieur et à 60° à l'intérieur, peuvent paraître un peu forts, mais il ne faut pas oublier qu'au soleil la température peut monter au-dessus de 140° et que, par conséquent, au lieu de compter sur une différence de température de 30°, il faut compter pour les faces de la salle exposées au soleil, sur une différence de 80°, c'est-à-dire, de plus du double. Et les jours où il fait du soleil sont nombreux.

En 1898, pendant l'été, à Québec, il y a eu en

Mai	17 jours avec du soleil
Juin	16 " "
Juillet	13 " "
Août	16 " "
Septembre	17 " "

Il faut aussi compter que le vent augmente beaucoup la convection sur les faces de la bâtisse. Par conséquent, la transmission de la chaleur au travers des murs sera beaucoup plus forte que si la fabrique était entièrement abritée du soleil et du vent.

Enfin, le fabricant ne peut s'astreindre à tenir continuellement les cylindres remplis de glace jusqu'à l'ouverture supérieure.

De plus, la surface de chaque cylindre ne se couvrira pas entièrement d'une couche de glace et les cylindres émettent bien moins facilement le froid lorsque leur surface est brillante que lorsqu'elle est couverte d'une surface glacée.

Pour remédier à ces inconvénients, on conseillera :

1o De placer la salle de maturation, autant que possible au nord de la salle de fabrication.

2o D'orienter autant que possible est-ouest les grandes faces de la

chambre de maturation comme la chose a déjà été expliquée.

30. De planter des arbres autour de la fabrique pour jeter de l'ombre sur les murs et briser le vent.

40 De préférer des cylindres d'un grand diamètre,  $1\frac{1}{2}$  pied, comme on l'a expliqué plus haut.

On peut encore, s'il n'y a pas d'arbres autour de la fabrique, appliquer des branchages sur les faces exposées au soleil et au vent.

Enfin, si on s'aperçoit que les cylindres ne se couvrent pas de givre on pourra le peindre extérieurement en noir.

Avec ces précautions, on diminuera beaucoup la transmission de chaleur au travers des murs et on augmentera l'efficacité des appareils.

Pour une petite fabrique, avec une température extérieure de  $90^{\circ}$ , une température intérieure de  $60^{\circ}$  et un renouvellement d'air intérieur de 833 pieds cubes à l'heure, (vitesse du vent extérieur de  $1\frac{1}{2}$  pied environ à la seconde, c'est-à-dire, à peine sensible) on dépensera environ 40 livres de glace à l'heure. Si le vent est très fort, (si on ferme en partie le registre, pour maintenir le renouvellement d'air à 833 pds. cubes à l'heure) la convection sur les faces extérieures de la bâtisse sera augmentée et il en faudra un peu plus.

Pour une grande fabrique dans les mêmes conditions de température avec les dimensions d'appareils indiquées et un renouvellement intérieur d'air de 1692 pieds cubes à l'heure, il faudra 85 livres de glace environ à l'heure.

Si on augmente la ventilation, on augmentera en même temps la quantité de glace fondue à l'heure et le rafraîchissement de la salle sera moindre. Si on fermait complètement le registre, on diminuerait beaucoup la quantité de glace consommée à l'heure, mais on augmenterait en même temps la température de la salle si la température

extérieure était élevée. Mais il est rare que les fortes chaleurs durent longtemps : on voit donc que la quantité de glace à employer pendant un été ne sera pas considérable.

S'il faisait trop chaud pour maintenir, malgré tout, la chaleur de la salle, on pourrait employer un mélange de sel et de glace. On pourrait toujours employer le sel pour économiser la glace.

*Appareils pour réchauffer la salle.*

— Lorsque la température extérieure sera froide en automne, on aura besoin de réchauffer la salle de maturation. On pourra employer un poêle, mais il faudra, dans ce cas, l'entourer d'une enveloppe en tôle galvanisée élevée au-dessus du plancher d'environ 6 pouces pour empêcher le rayonnement direct de la chaleur sur les fromages. On conseille de chauffer la salle de préférence par des tuyaux de vapeur alimentés par la bouilloire, et il sera encore bon de placer devant ces radiateurs un écran en tôle galvanisée élevé au-dessus du sol de 6 pouces environ, pour les mêmes raisons que précédemment.

On se servira en même temps du ventilateur et des cheminées d'aé-  
rage pour ventiler la salle.

*Moyens de régler l'humidité de l'air de la salle.*— Quand l'air extérieur sera humide, par les temps humides, par exemple, la ventilation sera suffisante pour y entretenir l'humidité voulue. On devra toujours avoir une pipe de vapeur dont l'extrémité affleurera la paroi inférieure du mur de la chambre et portera une petite valve. Par les temps secs, on ouvrira très légèrement cette valve, de façon à répandre dans la salle l'humidité voulue. Il ne faudra pas placer directement cette valve sur le radiateur, parce qu'on serait en même temps obligé de chauffer ce radiateur. On pourra cependant la placer sur le tuyau de vapeur du radiateur, mais avant la



valve de ce dernier et supprimer dans ce cas le tuyau de vapeur mentionné plus haut.

D'après les observations faites à l'Observatoire de Québec, l'humidité de l'air est toujours plus forte le matin que le soir et moins forte vers le milieu du jour.

Il n'y a aucun rapport entre le degré d'humidité et la température de l'air, mais la direction du vent influe beaucoup. A Québec, le vent de nord-est l'augmente et le vent d'ouest le diminue. En 1898, pendant l'été, on trouve les chiffres moyens suivants :

Mois.	Matin.	3 h. p.m.	Soir.	Moyenne.
Mai .....	73	60	67	67
Juin.....	82	68	75	75
Juillet.....	83	67	78	76
Août.....	88	71	79	79
Septembre	82	63	72	72
Octobre....	83	67	75	75

Moyenne de l'été : 76½. C'est une bonne moyenne pour la maturation des fromages. Ces chiffres montrent aussi qu'il faudra autant que possible éviter de ventiler matin, nuit et soir, ainsi que par les vents humides.

Il faudrait aussi tenir compte du fait que les cylindres à glace dessèchent l'air lorsqu'ils se couvrent de glace.

*Glacière*—On construira une glacière économique d'au moins 10 x 10, qui en aucun cas ne devra être adossée à la chambre de maturation, mais pour l'été, à celle de fabrication.

### 30. — CONDITIONS RELATIVES A L'AMENAGEMENT GÉNÉRAL DE LA FABRIQUE.

La fabrique ne devra pas être construite sur un terrain bas où les eaux de pluies peuvent s'accumuler et séjourner. Si elle existe et si elle se trouve dans un tel emplacement, on devra avant de la renchausser, relever le sol sous la fabrique, de

manière à ce qu'il ne puisse pas y séjourner d'eau. Des fossés seront creusés pour écouler au moins les eaux de pluies.

Le drainage de la fabrique devra être parfait et les eaux de drainage devront être dirigées loin de la fabrique par un canal souterrain d'une pente suffisante pour que les eaux n'y séjournent pas. Ce canal devra être construit de manière à ce qu'il soit facile de le nettoyer en tout temps s'il vient à se boucher. Il devra communiquer avec la fabrique par un tuyau coudé en forme de siphon.

La chambre de fabrication devra être ventilée par une cheminée d'aéragage d'au moins 1½ x 1. La cheminée de la chambre de fabrication et celle du grenier pourront se rejoindre, mais au-dessus de leur jonction, la section totale de la cheminée devra être égale à la somme des sections des deux cheminées qui y aboutissent: elle devra avoir au moins 1.8 x 1.8.

Les fenêtres de la chambre de fabrication devront être garnies de toiles métalliques contre les mouches. Il devra en être de même pour les portes qui devront être doublées d'autres portes garnies de toiles métalliques.

Le bassin à petit lait ne devra, en aucun cas, se trouver sous la fabrique. Il devra être garni intérieurement de tôle galvanisée.

On conseille de l'élever suffisamment pour pouvoir rendre le lait à la chante-pleure, comme dans les beurrieres, et il devra être placé de manière à pouvoir être nettoyé convenablement chaque jour.

L'outillage devra être suffisamment bon pour permettre de fabriquer de bon fromage.

### 40—CONDITIONS RELATIVES A LA FABRICATION ET A D'AUTRES QUESTIONS.

Pour obtenir une subvention, il faudra :

1o Que la fabrique fasse partie d'un syndicat, s'il en existe dans la région où elle se trouve. S'il n'en existe pas, le fabricant devra s'engager à suivre sérieusement pendant deux années consécutives au moins, les cours d'une école de laiterie, et la fabrique devra être inspectée pendant deux étés consécutifs au moins, par un inspecteur compétent et au moins deux visites par été.

2o Si la fabrique travaille pour exportation, elle devra s'engager à ne faire que des meules d'au moins 70 livres.

3o Elle devra s'engager à ne pas expédier de fromage qui soit resté moins de quinze jours dans la chambre de maturation.

4o Le fabricant devra s'engager à laver le bassin à petit lait tous les jours.

5o L'eau employée devra être aussi pure que possible.

#### MANIÈRE D'OBTENIR LA SUBVENTION.

Pour obtenir la subvention, il faudra en faire la demande par écrit au département de l'Agriculture à Québec.

Le département de l'Agriculture fournira les blancs nécessaires et ces blancs devront être signés par le propriétaire, le fabricant et deux des principaux patrons de la fabrique comme témoins, et retournés au département.

Par leur signature ainsi donnée, le propriétaire et le fabricant s'engageront, chacun en ce qui les concerne, à remplir toutes les conditions dans ces blancs, sous peine de ne pas avoir de subvention. Ces conditions sont celles qui sont expliquées dans le présent bulletin.

Lorsque les améliorations seront terminées, un inspecteur sera envoyé pour faire rapport au gouvernement. Cet inspecteur joindra à son rapport un croquis de la fabrique. Un blanc spécial lui sera

fourni pour ce rapport. Ce blanc sera signé par lui et par l'entrepreneur qui a exécuté les travaux, puis par deux des principaux patrons.

Par cette signature, l'inspecteur certifiera que, d'après ce qu'il peut constater, les travaux ont été faits suivant les conditions exigées par le gouvernement, et l'entrepreneur et les patrons, par la leur, certifieront que les murs, planchers, plafonds, ont été bien construits en suivant les règles indiquées et que les matériaux employés sont de bonne qualité.

L'inspecteur retournera ce rapport au gouvernement et la première partie de la subvention sera payée.

Si toutes les conditions de la première et la seconde catégorie n'étaient pas remplies lors de l'inspection, la subvention serait remise jusqu'au moment où elles le seraient.

A la fin de la première saison de fabrication, l'inspecteur chargé de l'inspection de la fabrique pendant cette saison, fera son rapport, et si toutes les conditions de la troisième et de la quatrième catégories sont remplies, la seconde partie de la subvention sera accordée.

*Coût des améliorations.*— Pour une fabrique déjà construite et dont les murs sont déjà doublés intérieurement et extérieurement, d'au moins un double de planches de 1", la dépense sera comprise entre les chiffres suivants :

Petite fabrique de 400 pieds carrés de chambre de maturation.....	\$150 00
en moyenne.	
Grande fabrique de 1000 pds carrés de surface de plancher de la chambre de maturation .....	\$250 00
en moyenne.	

Les dépenses varieront beaucoup avec l'état actuel de la fabrique à améliorer, avec le prix du bois et l'habileté des ouvriers.

## LES MAGASINS A DEPARTEMENTS

Pour rejeter la taxe spéciale demandée par le commerce en général sur les magasins à départements on a débité à la chambre des Députés toutes sortes de raisonnements échauffés... Dieu sait comment ! Grâce à l'argent des Grands Bazars on les a écoutés ou on a fait semblant de les entendre, ce qui, en somme, revient au même, au point de vue des résultats.

Un des députés, nous ne savons plus lequel, a déclaré gravement que si on imposait une taxe sur les magasins à départements, on commettrait une injustice et que les petits bateaux se soulèveraient contre les grands navires qui leur font concurrence. La chambre a entendu cela sans rire, ce qui prouve qu'elle peut tenir son sérieux même dans les occasions les plus drôles et les situations les plus comiques.

Eh bien, n'en déplaise au papa des petits bateaux, ils ont cela de différent avec les marchands détailliers que les grands navires sont les meilleurs amis des petits bateaux ; grands navires et petits bateaux ont chacun leur utilité propre et distincte. Les uns plus vites, les autres plus lents dans leur marche, répondent à des besoins différents, comme la navigation à voile et la navigation à vapeur d'ailleurs. Pas plus que la navigation à vapeur n'a détruit celle à voile, les gros navires ne feront disparaître les petits bateaux qui se trouvent suffisamment protégés dans leur existence par leur nature même de petits bateaux. Ceux-ci n'exigeant pas de grosses dépenses comme les gros mangeurs de charbon que sont les grands navires peuvent réclamer des chargeurs un prix de fret

moins élevé ce qui leur assure le transport des marchandises.

La comparaison de notre député est boiteuse, mais peu lui importait sans doute. Il voulait dire quelque chose et il a parlé pour prouver qu'il n'est pas muet. Il est sans doute de la même école que celui qui prétendait, dans une soirée, qu'il vaut mieux dire une bêtise que de se taire.

Pour en revenir aux magasins à départements, nous dirons que si les grands navires ne sont pas la mort des petits bateaux, les grands bazars sont la perte du commerce de détail.

Or, il est juste que le faible soit protégé contre le fort, l'opprimé contre l'oppresser, c'est même en partie pour cela que nous avons tout un arsenal de lois.

Que demande le commerce de détail ? De pouvoir vivre ; rien de plus.

Que font les magasins à départements ? Par leurs méthodes, par leur système de commerce, ils ruinent le commerce de détail.

C'est le fort qui use et abuse de sa force pour terrasser le faible.

Le faible demande de l'aide. Il s'adresse à son protecteur naturel, le législateur, et lui demande, non pas la mort de son ennemi, mais l'appui de son bras pour équilibrer les forces.

Et son protecteur lui raconte des histoires de petits bateaux pour bercer son agonie !

### Cirage anglais liquide

Pour avoir du cirage liquide, au lieu de trois cuillerées de bière, on doit en mettre une demi-bouteille qu'on verse peu à peu dans la pâte, mais seulement après l'action de l'acide sulfurique ou huile de vitriol.

Pour ces deux cirages, on étend, au moyen d'une brosse, une légère couche de cirage sur la chaussure, et on le sèche ensuite en polissant au moyen d'une brosse un peu plus dure qu'on passe souvent et rapidement sur le cuir.

## LA CHARTE DE MONTREAL

La charte de la municipalité de Montréal proposée, est désormais entre les mains de nos conseillers législatifs. Le Conseil, avant la prorogation de la Législature, a peu de temps pour l'étudier, l'amender et la voter.

Si l'état des finances municipales n'était aussi précaire, nous serions volontiers d'avis que le Conseil Législatif lui fit un enterrement de première classe pour cette session, car c'est un rude morceau qu'il est difficile d'avaler et de faire avaler tel qu'il a été présenté et tel qu'il a été voté à la chambre des députés.

Le Conseil Législatif devra, grâce à un concours de circonstances qui semblerait voulu par les auteurs de la charte, mettre une hâte par trop grande dans l'examen de la dite charte.

Heureusement, les conseillers législatifs se sont tenus au courant de ce qui s'est passé en chambre, ce qui leur permet de n'être pas pris au dépourvu autant que le voudraient quelques-uns de nos financiers du conseil municipal.

Nous avons dit déjà ce que nous pensions du chapitre des taxes. On l'a bourré d'impositions nouvelles sans discernement, sans études, sans jugement, avec le plus absolu mépris des conséquences qui pouvaient en résulter.

Le seul objectif a été de créer des revenus sans souci de l'équité et de la justice. On a imposé à tort et à travers parce qu'il fallait des ressources nouvelles, et on a bâclé toutes sortes d'impositions plus saugrenues les unes que les autres.

Une taxe injustifiable entr'autres est celle qui frappe ceux qui ne paient pas de taxes. A ceux-là on demanderait plus qu'aux autres pour cette seule raison qu'ils n'ont rien, ni ne possèdent rien sur quoi on puisse les taxer. On exigerait d'eux

qu'ils paient 3 p. c. sur leur salaire, c'est-à-dire sur leur revenu, tandis que le revenu de ceux qui possèdent pignon sur rue ou paient une taxe d'eau, parce qu'ils sont heureux de pouvoir se loger dans leurs meubles, ne seraient pas imposés.

De cette façon un employé qui gage \$1200 par an et loge en pension pourrait fort bien payer trois ou quatre fois plus de taxes qu'un autre employé gagnant \$3000 selon la valeur de son loyer.

Comment justifier un semblable procédé ?

Et les taxes sur les machineries faisant partie intégrante d'un immeuble sont-elles également justifiables ? C'est, en somme, une taxe sur une chose déjà taxée qu'on demande à la Législature. Cette taxe aurait d'ailleurs pour effet d'enrayer la prospérité de nos industries, en mettant nos manufacturiers dans l'impossibilité de lutter avec leurs concurrents du voisinage. Il ne faut pas oublier que les taxes augmentent les frais généraux du producteur et par conséquent le prix de revient des objets produits. Mais nos édiles ont ils le temps de songer à de pareilles bagatelles ?

Le Conseil Législatif sait aussi à quoi s'en tenir sur la taxe proposée sur les dividendes des banques lesquelles sont déjà taxées de diverses façons : 1o sur la valeur locative des bâtiments qu'elles occupent ; 2o spécialement sur leur capital en proportion de leur capital. Il y aurait bien quelque chose à redire au sujet de cette proportion plus ou moins arbitrairement établie, mais passons. Pour en revenir aux dividendes, tant des banques que des sociétés industrielles et commerciales, pourquoi frapper le revenu des sociétés ou compagnies anonymes plutôt que le revenu des commerçants, industriels ou banquiers qui font affaires sous une raison sociale—n'ayant pas

besoin d'incorporation en vertu des lois existantes ? La justice voudrait qu'on imposât le revenu de tous également ou qu'on ne taxât pas les uns quand les autres ne sont pas imposés sur une même matière.

Les raisons contre cette taxe ne manquent pas et les intéressés les ont fait valoir devant le Conseil Législatif qui, certainement, en a été frappé.

Nous avons confiance que le Conseil Législatif, malgré toute la hâte qu'il sera forcé d'apporter à l'étude et au vote de la charte municipale de Montréal, ne laissera pas passer toutes les bévues et toutes les injustices qu'elle contient et que des influences malheureuses ont pu arracher à la Chambre des Députés mal informée.

Le Conseil Législatif ferait œuvre excellente si, par un amendement à la charte soumise à son examen, il obligeait le Conseil Municipal à établir un budget réel des dépenses et des recettes à chaque exercice et à s'en tenir au budget ainsi établi, chaque département ayant ses ressources propres pour faire face à des dépenses prévues.

Tout ce qui pourra être fait pour éviter le gaspillage, les désordres et l'imprévoyance, sera un bienfait pour les citoyens que la Législature doit protéger contre l'abus, l'incapacité et l'arbitraire.

### Cirages

Voici des recettes pour faire un bon cirage ; de toutes les compositions que nous avons trouvées imprimées, ainsi que celles dont on a bien voulu faire part, nous indiquons ci-dessus les recettes qui nous ont paru les meilleures :

Les cirages peuvent être forcés en y ajoutant de l'huile de vitriol en plus forte quantité que la dose indiquée ; mais ce cirage dessèche le cuir, brûle à la longue les chaussures, et n'est mis en usage que dans quelques hôtels et par certains domestiques peu soucieux d'économiser les chaussures de leurs maîtres.

## LA LIGUE DES PRODUCTEURS DU CAFÉ

On s'occupe beaucoup en ce moment, en Amérique du Sud, de la constitution d'une ligue qui aurait pour but de provoquer le relèvement du prix du café ; son titre serait : "Ligue des pays producteurs de café."

La nécessité s'en faisait-elle vraiment sentir ?

L'initiateur de cette association est M. J. Olavarria de Caracas. Il a tout récemment exposé son projet, en voici un résumé :

M. J. Ollavarria montre que les nations américaines productrices de café perdent par an \$160,000,000 (dont la moitié pour le Brésil à lui seul, par suite de la baisse du précieux grain, et qu'il importe à leurs producteurs comme à leur fisc de relever ces prix, ce qui augmenterait les bénéfices du planteur, la richesse du pays et le rendement des droits de sortie perçus par le Trésor.

Évaluant la production universelle à 13 millions de sacs, alors que le monde entier n'en consomme que 12 millions, et considérant que, par conséquent, la dépréciation est due à la surproduction, il propose aux pays producteurs d'imiter l'exemple des exploitations de charbon et de pétrole des Etats-Unis et de Russie, etc., qui s'entendent pour restreindre leur production et relever les prix.

Il est certain qu'il est préférable de vendre 8 millions de sacs à \$12 que 10 millions à \$8.

M. Olavarria invite donc le gouvernement de son pays, le Venezuela, à prendre l'initiative d'un appel aux pays producteurs, afin de former une ligue qui comprendrait cette nation, puis le Brésil, le Mexique, l'Equateur, la Colombie, le Guatemala et les autres Républiques centre américaine, les Etats-Unis

comme représentant Porto-Rico, la Hollande pour ses colonies et enfin Haïti. Ces pays réuniraient à Washington, un congrès de leurs économistes qui établirait les bases suivantes de la ligue :

1. Restriction de l'exportation du café ;

2. Formation d'un comité central avec des sous-comités établis dans tous les pays pour diriger et surveiller les opérations, notamment le retrait de la surproduction par rapport aux besoins de la consommation universelle ;

3. Fixation d'un impôt général de sortie de \$1, par sac pour l'achat de l'excédent retiré de l'exportation ;

4. Adoption de mesures tendant à développer la consommation du café dans divers pays ;

5. Négociation collective pour la réduction des droits d'entrée du café dans les pays où cette denrée est grevée de taxes exorbitantes ;

6. Traités de commerce entre pays producteurs en vue du dégrèvement des cafés chez ces derniers ;

7. Négociations par le comité central, auprès des Chambres de Commerce d'Angleterre, de France et d'Allemagne, afin qu'elles aident les producteurs actuels à conserver le monopole de l'approvisionnement.

Quant à la restriction de la production, M. Olavarria établit que si, par exemple, la consommation est évaluée à 11,500,000 sacs, chacun des pays de la ligue aurait droit à exporter en proportion de sa production : le Brésil, 6,000,000 sacs, et les autres pays 4,900,000.

Il y a sans doute quelques bonnes idées dans ce projet, mais nous doutons qu'il se réalise.

Comment espère-t-on faire augmenter la consommation, si, par une entente entre producteurs, l'on commence par provoquer une hausse des cours ?

S'il faut en croire le promoteur

même de la Ligue, la production serait actuellement supérieure à la consommation. Avouez, dès lors, que la situation économique n'est pas précisément favorable à ce relèvement.

## AU CONSEIL LEGISLATIF

Si, entre les deux Chambres qui composent la Législature actuelle, on nous demandait de faire un choix pour obtenir justice satisfaisante dans les revendications du commerce, notre choix se porterait sûrement sur le Conseil Législatif.

Sans vouloir accuser la Chambre de ne pas connaître les besoins du commerce, nous dirons hautement que le Conseil Législatif en a une compréhension plus nette et plus éclairée.

L'âge est un grand défaut, mais l'expérience qu'il donne est une grande qualité.

Ces réflexions nous sont suggérées par l'examen de la Charte de Montréal devant le Conseil Législatif qui a rayé la clause concernant la taxe sur les dividendes des sociétés anonymes et adopté le principe de la taxe sur les magasins à départements.

Nous demanderons plus que jamais le maintien du Conseil Législatif qui est le contrepoids nécessaire de la Chambre des Députés, qui renferme trop d'avocats et trop de jeunes politiciens n'ayant que peu de connaissance des besoins du commerce ou un bagage plus qu'insuffisant en matière économique.

## Autre cirage

On prend 15 gr. de couperose verte, 25 gr. de mélasse qu'on fait fondre dans un demi-litre de fort vinaigre, l'on ajoute 25 gr. de noir d'ivoire ; on mêle le tout, et l'on a un cirage que l'on emploie de la même manière que les deux précédents.

## UN CABLE AMERICAIN A TRAVERS LE PACIFIQUE

Une compagnie, constituée à New York sous le nom de Compagnie des câbles du Pacifique, étudie actuellement les moyens de réaliser le projet pour lequel elle a été formée ; réunir télégraphiquement le continent américain à l'Australie, à la Chine et au Japon. La récente annexion de l'archipel des îles Hawi à l'Union Américaine et celle de l'archipel des Philippines qui date d'hier, mais qui était escomptée depuis le début des hostilités contre l'Espagne ont beaucoup facilité l'adoption de ce plan gigantesque.

Le nouveau câble partirait de San Francisco pour atterrir une première fois à Honolulu. De là il irait toucher terre une seconde fois à l'île Ulan.

Sur cette île viendraient se souder deux nouveaux câbles. Le premier serait immergé droit au Sud pour ne reparaitre qu'à Sydney. L'autre aurait aux îles Mariannes ou Ladrones une nouvelle bifurcation, et se prolongerait d'un côté jusqu'au Japon, de l'autre jusqu'aux Philippines et à Hong-Kong.

Les lignes ainsi établies auraient une longueur de 14,315 milles en chiffre rond.

La section de San Francisco à Hawaï devrait être immergée et livrée au public dans le délai d'un le vote de sa concession par le an après Congrès de Etats-Unis.

La Compagnie consentirait également à faire rayonner d'autres câbles dans l'archipel des Mariannes, à se relier à Manille et à d'autres points importants des Philippines et de l'Océan Pacifique occidental, si le gouvernement de l'Union consentait à faire opérer un certain nombre de sondages nouveaux, jugés nécessaires avant de rien entreprendre.

Ce plan est contrarié par les privilèges de la Compagnie *Scrymser*, dont les fils relient déjà Yokohama et Honolulu, qui a été reconnue par le gouvernement d'Hawaï avant sa disparition, et a ses tarifs fixés d'accord avec lui.

En outre, une société, la *Great Northern Co*, possède un contrat passé avec le Japon, aux termes duquel elle a le privilège des communications télégraphiques entre le Japon, la côte d'Amérique et les îles du Pacifique.

Le gouvernement mikadonal se montre néanmoins très favorable à la Compagnie des câbles du Pacifique et à ses projets, qu'il discute avec un représentant de cette société.

Deux journaux importants de Tokio, le *Jiji Shimpō* et la *Mairichi Selimboum*, assurent même que le Japon la secondera de tous ses moyens et lui assurera même un certain chiffre d'affaires au Japon, mais à la condition qu'elle choisisse pour son point d'atterrissage les îles Goto, à l'Ouest-Nord Ouest de l'entrée de la passe de Nagasaki.

### Les taches d'encre

Pour enlever les taches d'encre sur les feuilles d'un livre ou sur une gravure on fait dissoudre dans l'eau environ 2 onces de permanganate de potasse ; ensuite on se munit d'acide sulfureux. Avant de commencer, il faut laisser bien tremper la feuille dans l'eau claire ; on l'éponge un peu entre deux buvards et on o. ère de suite sans lui laisser le temps de sécher. On verse le permanganate sur la tache, et on l'y laisse jusqu'à ce que l'encre devienne couleur de rouille très prononcée ; alors seulement on verse la dissolution d'acide sulfureux qui enlève le permanganate et l'encre, ensuite on rince à l'eau claire.

On pourrait peut-être opérer à sec, mais il est à craindre que les ingrédients employés ne fassent des auréoles, tandis que l'eau n'abîme jamais le papier.

Par ce moyen, on peut aussi laver les vieilles gravures ; n'ayant pas d'encre à enlever, on mouille davantage la préparation qui ne détériore pas le papier comme l'eau de javelle.

## PROTECTION DES INVENTIONS A L'EXPOSITION DE 1900

Comme un grand nombre de manufacturiers, d'industriels et d'inventeurs canadiens prendront certainement part à l'Exposition de Paris en 1900, il est bon pour eux de connaître les précautions à prendre pour sauvegarder leurs intérêts au point de vue des objets brevetés (patentés) ou susceptibles de l'être.

C'est dans ce but que nous reproduisons l'article suivant du *Moniteur Industriel* :

“ Nul n'est censé ignorer la loi, dit-on ; mais, en réalité, il existe quantité de gens qui ne connaissent ni les obligations qu'elle leur impose, ni les avantages qu'elle leur concède. A la veille de l'Exposition universelle de 1900, il paraît utile de résumer les diverses conditions de protection légale sur lesquelles peut compter l'industriel qui exposera soit un procédé, soit un produit, une machine, un modèle ou un dessin nouveau. Cette étude a été faite très consciencieusement par M. Lavoix, ingénieur des arts et manufactures, et c'est lui que nous prenons pour guide dans cet exposé rapide qui s'applique aux inventions brevetables, ainsi qu'aux modèles de fabrique et dessins nouveaux mais non brevetables.

“ Le droit exclusif accordé aux inventeurs de profiter en France de leurs inventions pendant un temps déterminé est constaté par un brevet d'invention. Toutefois, il est stipulé à l'article 30 de la loi de 1844 sur les brevets d'inventions que “ seront nuls et de nul effet les brevets délivrés si la découverte, invention ou application n'est pas nouvelle ” et l'article 31 dit que “ ne sera pas réputée nouvelle toute découverte, invention ou application qui, en France ou à l'étranger et antérieurement à la date de la demande, aura reçu une publicité suffisante pour

pouvoir être exécutée. ” Donc, si l'invention a reçu une publicité suffisante aux yeux de la loi, l'inventeur se trouve légalement dépourvu du bénéfice de son invention qui tombe alors dans le domaine public et peut être librement exploitée par tout le monde.

“ En présence de ces dispositions légales, il y a lieu de rechercher si le fait d'avoir figuré dans une exposition constitue la “ publicité suffisante ” dont il vient d'être parlé.

“ L'affirmation n'est pas douteuse, puisque l'exposition dans un concours public a pour effet de mettre tout le monde à même d'étudier les éléments constitutifs d'une invention. C'est d'ailleurs ce qui résulte d'un arrêt de la cour de cassation rendu dans les termes suivants : “ L'exposition dans un concours public doit, en principe, être considérée comme constituant une publicité suffisante pour rendre possible l'exécution de l'objet exposé. ”

D'après cette jurisprudence, l'exposant serait donc obligé de faire une demande de brevet pour chaque article nouveau ou perfectionné qu'il compte exposer, sous peine de perdre tout le bénéfice de ses inventions.

On comprend que cette obligation peut, dans des cas nombreux, entraîner à des frais élevés et rebuter l'exposant qui privera ainsi le public de l'initiation aux progrès de la science et peut-être aussi des avantages qu'il doit en retirer. C'est pourquoi est intervenue en 1868 une modification à la loi de 1844, afin de protéger les inventeurs qui, n'ayant pas encore de brevet au moment d'une exposition, veulent cependant y envoyer leurs produits ou procédés nouveaux sans perdre aucun droit.

“ Pour être protégé, l'inventeur français ou étranger doit se faire délivrer par l'administration préfectorale, dans le ressort de laquelle a



lieu l'exposition, un certificat descriptif de l'objet exposé. Ce certificat gratuit lui assure les mêmes droits que conférerait un brevet, à dater du jour de l'admission à l'exposition, jusqu'à la fin du troisième mois qui suivra la clôture.

« Cette loi de 1868 est très favorable aux inventeurs. Ils jouissent ainsi d'une protection provisoire gratuite pendant une durée assez longue pour qu'ils puissent apprécier l'utilité de leurs travaux, l'accueil du public, et juger s'ils doivent faire les sacrifices que comporte leur invention.

« Cette disposition tutélaire ne va cependant pas sans un assez grave inconvénient. L'exposant pouvant faire sa demande dans le premier mois de l'exposition, et les effets du certificat remontant au jour de l'admission, c'est à-dire à plusieurs mois, il peut arriver qu'une personne sans scrupules se fasse délivrer un certificat pour un objet ou un procédé qu'elle n'aurait pas elle-même inventé, mais dont elle aura pris connaissance entre le jour de l'admission et le jour de l'ouverture de l'exposition. Contre cette fraude, le véritable inventeur n'a d'autre ressource que d'engager un procès. Mais il faut dire aussi que ce cas n'a jamais constitué qu'une rare exception.

« Le seul moyen de ne courir aucun risque serait, pour l'exposant, de prendre un brevet avant son admission, et c'est le conseil que donne M. Lavoix pour les articles importants et simples dont le principe est facile à saisir rapidement, à la seule inspection des yeux, par exemple, et dont la fabrication ne demande qu'un temps très court. Pour des machines ou des procédés compliqués, au contraire, l'inventeur n'aura, pour ainsi dire, rien à craindre et pourra se contenter de la demande du certificat, mais en la faisant le plus tôt possible. Il con-

vient d'apporter le plus grand soin dans l'établissement des pièces qui accompagnent la demande, car c'est de l'exactitude de ces premières pièces que dépendra la valeur du brevet que l'intéressé pourra prendre par la suite. C'est pourquoi la loi réclame une description exacte, accompagnée, s'il y a lieu, de plans et dessins.

« C'est à l'inventeur de prendre ses dispositions pour que le certificat qu'on lui délivre soit valable. Seules les parties développées dans la description, en tant qu'elles sont claires et compréhensibles, sont protégées par le certificat ; tandis que toutes les parties omises, ou présentées sous une forme obscure ou inexacte, ne sont couvertes d'aucune protection et tombent par suite dans le domaine public. Le brevet pris postérieurement, même avec le plus grand soin, serait impuissant à reconstituer un droit de propriété pour ces différentes parties de l'invention qui, parfois, en marquent les points essentiels.

« Quant aux dessins ou modèles de fabrique, pour pouvoir en revendiquer la propriété en France, il est indispensable d'en opérer le dépôt conformément à la loi de 1806. La loi de 1868, applicable aux inventions brevetables admises aux expositions publiques, étend ses effets aux modèles et dessins de fabrique.

« On peut, pour un modèle ou un dessin, demander un certificat de garantie dans les mêmes conditions que pour une invention brevetable. Les effets de la garantie remontent à la date du jour de l'admission et s'étendent jusqu'à la fin du troisième mois qui suivra la clôture de l'exposition. Pour que la protection soit prolongée, l'exposant devra opérer, avant l'expiration de ce terme, un dépôt régulier, conformément à la loi de 1806. On sait que ce dépôt peut être fait pour un an,

trois ans, cinq ans et même à perpétuité.

“ En ce qui concerne les marques de fabrique, les intéressés peuvent les faire figurer sans crainte sur les produits exposés, même si elles ne sont pas déposées. La marque est protégée en dehors de tout dépôt, en vertu de l'article 11 de la Convention internationale du 20 mars 1883 pour la protection de la propriété industrielle. Les différents Etats qui ont adhéré à cette convention sont : la Belgique, le Brésil, le Danemark, la République Dominicaine, l'Espagne, les Etats Unis de l'Amérique du Nord, la France, la Grande-Bretagne, l'Italie, la Norvège, les Pays-Bas, le Portugal, la Serbie, la Suède, la Suisse et la Tunisie.

### LA “ WESTERN ”

Comme beaucoup d'autres compagnies d'assurance sur le feu, la “ Western Assurance Co ” a été appelée cette année, à couvrir de gros risques notamment dans l'incendia qui a dévoré la ville de New Westminster.

Elle a eu aussi à supporter sa part de pertes dans les assurances maritimes si éprouvées par les tempêtes comme nous avons déjà eu l'occasion de le constater.

Malgré une année si défavorable aux compagnies d'assurances en général la “ Western ” a fait face à toutes ses obligations et payé \$100,000 de dividendes à ses actionnaires. \$3,088,793 forment la garantie des porteurs de polices.

Après paiement de dividendes de 10 pour cent aux actionnaires, l'excédant des recettes sur les dépenses s'est élevé pour les dix dernières années à \$250,000 bien que deux années durant cette période aient présenté une balance défavorable. Il est donc bon d'être actionnaire ou assuré de la “ Western Assurance Co.”

## LES ELUS

DE LA

### Société des Marchands Détailliers DE NOUVEAUTES

C'est avec une vive satisfaction que nous enrégistrons le résultat de l'élection des officiers de la Société des Marchands Détailliers de Nouveauté pour l'année 1899-1900.

Ceux qui ont, comme nous, eu l'avantage de voir à l'œuvre, pendant ces derniers mois, la plupart des élus d'hier, qui avons pu juger de l'esprit d'initiative, du zèle, du dévouement, du désintéressement et de l'enthousiasme communicatif de cette vaillante phalange de marchands, unis comme un seul homme dans l'œuvre de la défense des intérêts de la communauté, ceux là peuvent prédire à coup sur que la Société des Marchands Détailliers de Nouveautés entre dans une voie nouvelle, dans une ère de progrès.

C'est un résultat dont ont lieu de se'norgueillir les anciens, les pionniers de l'œuvre, les dirigeants du mouvement, les Chagnon, les Meunier, les Lanctot et autres qui, en toutes circonstances, ont payé de leur personne, sans compter, et que l'on trouve toujours sur la brèche au moment où les intérêts du commerce sont en jeu.

Ce qui fait surtout leur éloge, c'est le fait qu'ils ont su, en prêchant d'exemple, communiquer leur généreux enthousiasme à la génération nouvelle des marchands qui,

MAISON DE GROS EN

# EPIGERIES, VINS ET LIQUEURS

Importations directes des lieux de provenance, de tous les articles qui font l'objet de son commerce. Assortiment complet en marchandises de première nécessité, telles que

Thés, Cafés, Sucre, Mélasses, Sirops, Fruits Sees, Poissons, Etc.

Grande variété de fines denrées, et choix considérable de Vins et Liqueurs des meilleures marques dont elle a le monopole de plusieurs.

## HUDON, HEBERT & CIE,

41 rue St-Sulpice, et 22, rue De Bresoles,

**MONTREAL.**

Un grand nombre de mets délicieux peuvent être préparés en employant le



### Benson's Canada Prepared Corn

(Farine de Blé-d'Inde préparée)

Pour Blanc-Manger, Flanes, etc. Pas de falsification. Pendant 40 ans sur le marché, et sa qualité toujours sans rivale.

### Empois SILVER GLOSS

ET

### EMPOIS SATIN DE BENSON

Pour usage général dans tout l'ouvrage fin de Buanderie. Evitez les imitations.

### EMPOIS ENAMEL DE BENSON

Un empois parfait à l'eau froide pour devants de chemises, aux-cois, manchettes, où l'on désire surtout obtenir de la raideur et du fini, ou bien, lorsque l'on veut obtenir un lustre brillant.

AUSSI.....

De la **Glucose** de qualité supérieure à l'usage des confiseurs, et un **Sirop de Table** d'un parfum agréable.

Le tout manufacturé par

## THE EDWARDSBURG STARCH CO., Ltd.

**MONTREAL.**

aujourd'hui, avec MM. J. O. Gareau, R. A. Lesage, J. E. Patenaude, A. Rouleau, Jos Ethier, F. J. Pelletier, apporte à la Société des Marchands le concours précieux et puissant de la jeunesse, de l'enthousiasme, de l'esprit progressif.

Trop longtemps, le commerce s'est tenu à l'écart, trop longtemps il a laissé aux professionnels de la politique la direction des affaires publiques : il est temps que le commerce se réveille, qu'il prenne part à la discussion des questions d'affaires au Conseil de Ville, à la Législature provinciale, au Parlement fédéral.

La campagne contre les magasins à départements a démontré que le commerce a besoin de se faire représenter dans les conseils de la nation, s'il ne veut pas voir les intérêts généraux sacrifiés à certains monopoles dont les capitaux ont, malheureusement, plus d'éloquence que les arguments basés sur la justice et l'équité et entraînent des convictions qu'il y aura lieu d'éplucher avec une scrupuleuse attention aux prochaines élections.

En attendant, nous dirons aux nouveaux élus de la Société des Marchands - Détailliers : Courage, persévérance ! Et comptez sur le *Prix-Courant* pour continuer, comme par le passé, à combattre avec vous les bons combats !

**N'essayez pas d'imiter  
les annonces de vos concurrents. Faites mieux.  
Tâchez de les améliorer.**

## ASSEMBLEE GENERALE ANNUELLE

DE LA

### Société des Marchands Détailliers de Nouveautés

DE LA PROVINCE DE QUEBEC

Tenue dans ses salles au Monument  
National le 8 mars 1899

Présidence de M. A. Fleury.

Présents, MM. J. O. Gareau, Z. Arcand, B. Charbonneau, R. A. Lesage, A. Rouleau, C. P. Chagnon, J. H. Lemieux, J. A. Daignault, Chs. Meunier, G. Labonté, J. M. Marcotte, Louis Viens, V. Tousignant et autres.

Après la lecture des minutes de la dernière assemblée, le trésorier fait lecture de son rapport qui est adopté à l'unanimité.

Après les compliments d'usage, le président fait le discours suivant :

Discours de M. A. Fleury président sortant de charge.

Messieurs,

L'an dernier, à pareille époque, je vous ai fait connaître ce que la société a fait pour le commerce de nouveautés. Je suis heureux aujourd'hui de vous dire que, cette année encore ses membres ne sont pas restés inactifs, et si nous n'avons pas obtenu tout ce que nous avons demandé, nous avons cependant gagné des points.

La demande que nous avons faite aux marchands de gros de vendre les stocks de faillites en détail a été approuvée, et le résultat a été pour le plus grand bénéfice de chacun.

La question des colporteurs sans licence a été suivie, et il y a une grande amélioration cette année à l'Hôtel de Ville.

Des lettres de remontrances ont été envoyées aux marchands de gros à propos des ventes qu'ils font aux modistes qui n'ont pas de magasins, ainsi qu'aux particuliers. Afin de corriger cet abus je répéterai ce que j'ai déjà dit sur le sujet, il faut que chaque marchand exerce une surveillance active vis-à-vis du gros, et n'ait pas peur de rappeler à leur devoirs, à l'occasion,

H LAPORTE  
J. B. A. MARTIN  
J. O. BOUCHER

Maison fondée 1870

L. A. DELORME  
J. ETHIER  
J. A. MARTIN

# LAPORTE. MARTIN & CIE

•• EPICIERS EN GROS ••

72 à 78, RUE ST-PIERRE, MONTREAL

Seuls représentants au Canada, de...



PHILIPPE RICHARD, Cognac, France.  
Vve AMIOT, Saumur, France,  
MITCHELL & CO., Belfast et Glasgow.  
VIN SAINT-LÉHON.

Thé Japon "PRINCESSE LOUISE"

Thé Japon "VICTORIA."

EXIGEZ LES CELEBRES...

Spécialités :

••

Tabacs en Poudre :

Rose et Feve,  
No X Rose  
Extra,  
No 1 Rose,  
No 2 Naturel,  
No F 2 Naturel  
et Feve,  
Merise.

Tabacs en Feuilles.

Cigares.  
cigarettes.



Tabacs en-Poudre

# FRECHETTE

Vendus garantis  
par les manufacturiers.



## MILLER & LOCKWELL

### Québec,

ECHANTILLONS ENVOYES GRATUITEMENT SUR DEMANDE.  
EN ENVOYANT VOTRE COMMANDE, S. V. P. MENTIONNEZ CE JOURNAL.

les maisons de gros qui s'en écarteraient.

Le projet de loi de faillites qui était devant le parlement à Ottawa, l'an dernier, a été étudié avec soin par un comité choisi parmi les membres, avec le concours de M. Stanislas Côté, le secrétaire de la Chambre de Commerce. Ce comité devait se rendre à Ottawa pour appuyer les suggestions que nous avions jugées bonnes de faire; il est à espérer que, cette année, nous aurons occasion d'aller faire valoir nos droits.

La question de la saisie du salaire des employés publics a été aussi discutée. Une requête signée par cent cinquante marchands de la ville de Montréal, a été adressée à l'hon. Wilfrid Laurier dès le 22 mars dernier, lui demandant d'amener la loi dans le sens désiré.

Après force de discussion dans les deux chambres il a été décidé d'accorder un sursis d'une année aux employés civils avec la promesse que la loi serait passée cette année. Vous aurez à nous faire part de vos intentions à cet égard, si la société doit revenir à la charge cette année encore.

D'après les rapports qui nous sont venus tout le monde a paru satisfait de l'excursion à Highgate Spring, laquelle outre la récréation qu'elle a procurée aux membres; a eu un résultat financier assez satisfaisant. Si c'est votre bon plaisir vous aurez à décider de bonne heure de quel côté nous nous dirigerons cette année. Cette réunion de famille fait un grand bien à la société, et j'ajouterai, au commerce en général, c'est dans ces réunions intimes que l'on apprend à se connaître, et le jour où les marchands fraterniseront ensemble, sera le commencement de l'âge d'or du commerce. Ces petites envies, et je dirai même ces jalousies que l'on déplore aujourd'hui disparaîtront et chacun gagnera sa vie honorablement. C'est alors qu'il sera facile de s'entendre pour fermer nos magasins un soir par semaine afin de discuter nos intérêts communs.

Durant l'année, vingt et un nouveaux membres ont été inscrits, il est à souhaiter tel qu'il vous a été annoncé dans la carte de convocation de cette assemblée que des moyens faciles soient suggérés pour faire entrer tous les marchands de nouveautés et les marchands détailliers dans la société.

J'insisterai aussi sur l'assistance aux assemblées mensuelles, qui laisse beaucoup à désirer: la conséquence en est que le travail qui se fait est laissé à une quinzaine de membres de bonne volonté qui se dévouent pour les autres. Ce n'est

pas raisonnable, d'autant plus que dans une société comme la nôtre, nous avons besoin des lumières de tout le monde, et chacun trouvera son bénéfice à venir se renseigner.

Vous connaissez tous, Messieurs, la question qui nous a occupé depuis deux mois, la clause No 363, qui avait été insérée dans la charte de la ville de Montréal qui lui permettait d'imposer une taxe spéciale sur les magasins à départements. Malgré que nous ayons été battus à la législature de Québec, il ne faut pas pour cela nous décourager, il faut aviser aux moyens de réussir à la prochaine occasion.

Nous avons formé un comité de cinquante-six membres répartis dans les différentes branches de commerce de cette ville, chacun a fait son devoir. Mais nous devons offrir nos plus sincères remerciements à nos délégués, MM. Chs Meunier, J. B. A. Lanctot, J. D. Couture et C. P. Chagnon qui ont bien voulu sacrifier leur temps et leur travail pour le bien commun. Ceux parmi vous, Messieurs, qui sont déjà allés en députation à Québec, connaissent la somme de patience dont il faut être doué, et le travail ingrat qu'il y a à faire dans la circonstance.

Quelques journaux nous ont donné leur appui. *Nous devons mentionner spécialement LE PRIX COURANT qui a mis un de ses rédacteurs au service du comité; qui, outre l'aide qu'il nous a donnée, a publié des articles de main de maître chaque semaine en faveur de la cause, et le moins que nous puissions faire, c'est de lui donner l'encouragement auquel il a droit.*

Advenant l'élection des officiers pour l'année courante, M. C. P. Chagnon est prié de presider à l'élection qui donne le résultat suivant:

MM. J. O. Gareau, président; Z. Arcaud, 1er vice-président; Chs Meunier, 2e vice-président; J. M. Marcotte, secrétaire; F. J. Pelletier, assistant-secrétaire; R. A. Lesage, Trésorier; J. E. Patenaude, assistant-trésorier; A. Rouleau, secrétaire correspondant; Jos. Ethier, commissaire ordonnateur.

Le nouveau président, M. Gareau remercie les membres de l'honneur qu'ils ont bien voulu lui conférer et dit qu'il fera tout en son pouvoir pour le mériter; il demande la collaboration des membres pour l'avancement des affaires de la société.

Il requiert spécialement leur appui pour mener à bonne fin les questions à

# BOVRIL

Est mis en Bouteilles de 1, 2, 4, 8 et 16 Onces.

Ne s'abîme pas, à la longue.

DONNE UN BON PROFIT.

N'arrive au consommateur que  
par l'intermédiaire du détailleur.



Ecrivez pour les listes de prix  
et cotations.....

## BOVRIL, LIMITED

30 Farringdon St., Londres, Ang.

25, 27 Rue St-Pierre, Montréal, Can.

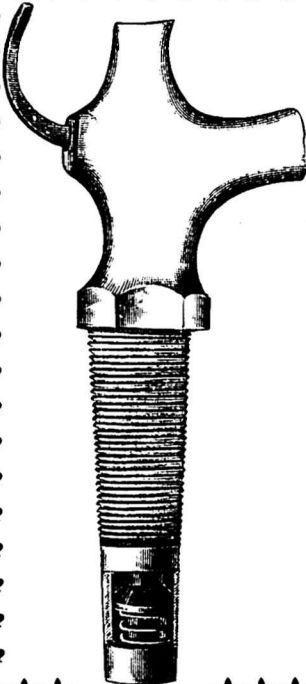

## ROBINET McKENNA

à l'épreuve des voleurs

Ce robinet possède plusieurs perfectionnements qui répondent aux objections que l'on faisait aux robinets de cuivre ordinaires. La soupape se trouve à l'extrémité interne du barillet, de sorte que lorsqu'elle est fermée, il ne reste pas de liquide dans le robinet qui est nickelé à l'intérieur comme à l'extérieur et, par conséquent, empêche le contact du liquide avec le cuivre. Ce robinet est également muni d'un filtre qui empêche le passage de substances étrangères. La forme de la clef est telle **qu'il est impossible d'ouvrir ce robinet**, sans avoir une clef identiquement semblable. On peut maintenir le robinet ouvert en tournant légèrement la clef sur un côté, mais on ne peut pas retirer la clef sans fermer la soupape qui est très solide et ne nécessite pas de changement.

**L. H. HÉBERT**

Importateurs de Ferronneries et de Quincailleries,  
297-299 rue Saint-Paul, Montréal.

l'ordre du jour, qui sont la taxe sur les magasins à département, la loi de faillite et la saisie des salaires des employés civils.

Après les votes de remerciements aux officiers sortant de charge, on s'est séparé tous et chacun bien décidés à travailler d'un commun accord pour l'avancement du commerce de nouveautés.

## THE WESTERN ASSURANCE CO.

L'assemblée annuelle des actionnaires eut lieu aux bureaux de la compagnie jeudi le 23 février dernier. Le président l'hon. Geo. A. Cox occupait le fauteuil et le secrétaire fit la lecture du rapport annuel accompagnant l'état de la situation financière comme suit : —

### QUARANTE-HUITIÈME RAPPORT ANNUEL.

« Les directeurs ont le plaisir de déposer leur rapport annuel pour l'exercice terminé le 31 décembre dernier. Bien qu'il n'y ait qu'un léger changement dans le revenu des primes comparaison faite avec celui de l'année précédente, les pertes, particulièrement dans la section de la marine démontrent une augmentation modeste dans les dépenses encourues, et l'on constate un abaissement de près de \$2,000 dans les recettes d'intérêts, attribuable aux retours moins favorables que l'on obtient aujourd'hui sur les placements. Il est sans doute inutile de rappeler aux actionnaires que l'année que nous passons en revue, a été, généralement parlant défavorable aux assureurs de feu et de marine.

La conflagration qui a presque totalement détruit la ville de New Westminster en septembre dernier a causé aux compagnies d'assurance une perte de au-delà de \$1,000,000, et en outre quelques jours avant la fin de l'année le feu qui a détruit, à Montréal, de grands entrepôts de gros a encore ajouté une somme presque égale aux pertes de l'année. Les pertes exceptionnelles subies dans les opérations de la section d'assurance maritime sont principalement attribuables à une série de tempêtes dévastatrices qui se sont produites durant l'automne et les premiers mois de l'hiver et qui ont fait que cette branche d'opérations, tant sur les lacs que sur l'océan, fut improductive aux compagnies qui y sont engagées.

Cette expérience a eu pour résultat

de provoquer une coopération entre les bureaux d'assurance qui continuent les opérations pour améliorer les taux et les conditions dans lesquelles elles seront faites à l'avenir. Bien que les résultats des transactions de l'an dernier soient moins favorables que ceux démontrés par plusieurs rapports d'années précédentes, les directeurs estiment que la compagnie est heureuse d'être en position de ne pas compter sur la résultante d'une seule année pour le paiement de ses dividendes réguliers. A ce sujet ils croient à propos de rappeler aux actionnaires le fait que les opérations des dix dernières années (bien que cette période comprenne deux années avec une balance défavorable) ont fourni un excédant de \$250,000 de recettes sur les dépenses après paiement des dividendes au taux de 10 pour cent par an.

Les directeurs saisissent cette occasion d'exprimer leur appréciation des services rendus par les officiers de la compagnie à son bureau principal, de même que du travail des agents et gérants de ses succursales durant l'année écoulée.

GEO. A. COX,

Toronto, 18 février 1899.

Président.

### SOMMAIRE DE L'ÉTAT FINANCIER

Revenu total, argent.....	\$2,290,977 22
Dépense totale y compris appropriation pour pertes en règlement.....	2,259,589 78
Balance.....	\$ 31,396 94
Dividendes déclarés.....	100,000 00
Actif total.....	\$2,343,308 05
Passif total.....	1,234,515 05
Fonds de réserve.....	\$1,088,793 00
Capital comptant.....	1,000,000 00
Capital souscrit.....	1,000,000 00
Garanties aux porteurs de polices.....	\$3,088,793 00

Sur la proposition du président secondé par le vice-président le rapport fut adopté et l'on procéda ensuite à l'élection des directeurs pour l'année courante, avec le résultat unanime suivant : Hon. Geo. A. Cox, Hon. S. C. Wood, MM. Robert Beaty, G. R. R. Cockburn, Geo. McMurrich, H. N. Baird, W. R. Brock, J. K. Osborne et J. J. Kenny. A la réunion subséquente des directeurs l'hon. G. A. Cox, fut réélu président et M. J. J. Kenny, vice-président pour l'année courante.



PROSPECTUS.

INCORPORÉE EN VERTU D'UN ACTE SPÉCIAL DU PARLEMENT  
DU CANADA, A. D. 1897.

# The NATIONAL LIFE Assurance Co.

## OF CANADA

Bureau Principal,  
Toronto, Ont.

Capital, (Un million de dollars) \$1,000,000

En 10,000 parts de \$100 chacune

DIRECTEURS PROVISOIRES :

Qui ont souscrit du stock et qui ont consenti à se porter candidats à l'élection qui aura lieu à la prochaine assemblée des actionnaires.

**H. S. HOWLAND, Ecr.**, (de MM. H. S. Howland, Sons & Co., marchands de quincaillerie, en gros), président de The Imperial Bank of Canada, président de The Imperial Trusts Company, directeur de la Freehold Loan & Savings Company, directeur de la Toronto General Trusts Company.

**ELIAS ROGERS, Ecr.**, président de Elias Rogers Co., Toronto, président de The Rogers Coal Co., Hamilton, ex-président du Toronto Board of Trade, directeur de The Imperial Bank of Canada, directeur de The National Trust Company. **J. N. GREENSHIELDS, Ecr., C. R.**, (de MM. Greenshields & Greenshields, avocats, Montréal). **J. J. FOY, Ecr., C. R., M. P. P.**, directeur de The Toronto General Trusts Co. **WILLIAM STONE, Ecr.**, président de The Toronto Lith. Co. **R. H. TOMLINSON, Ecr.**, gérant de The British Canadian Loan & Investment Co. **T. C. IRVING, Ecr.**, surintendant de The Bradstreet Co. **J. L. SPINK, Ecr.**, (marchand de grain et meunier), trésorier du Toronto Board of Trade, vice-président de la Millers and Mfrs Fire Insurance Co. directeur de l'Exchange Fire Insurance Corporation. **GEO. L. MILNE, Ecr., M. D.**, Victoria, C. A. **GEORGE W. BEARDMORE, Ecr.**, (de MM. Beardmore & Co., marchands de cuir en gros). **A. S. IRVING, Ecr.**, président de The Toronto News Co., directeur de la banque d'Ontario, directeur de l'Imperial Trusts Co., directeur de la Great North Western Telegraph Co., et syndic de The Canadian Mutual Loan Co.

**B. H. MATSON, Gérant Prov.** **F. SPARLING, Sec. Prov.** **ALBERT A. MACDONALD, M.D., L.R.C.P. & S., Edinburgh.**  
Membre du Conseil Médical d'Ontario, officier médical en chef.

Banquiers : THE IMPERIAL BANK OF CANADA.

Procurers : MM. LOUNT, MARSH et CAMERON.

L'insuccès de tant de Compagnies d'Assurances Coopératives sur la Vie, depuis quelques années, a attiré l'attention du public qui s'assure sur les grands avantages offerts par les Compagnies d'Assurances sur la vie légitime.

Les Directeurs provisoires de la National Life Assurance Company of Canada, croient que les affaires d'assurance sur la vie, d'après le système de réserve légale peuvent prendre une grande expansion au Canada et que c'est maintenant le temps le plus opportun pour l'établissement de cette compagnie. Les systèmes d'assurances de la Compagnie seront basés sur des principes scientifiques et qui ont parfaitement résisté à l'épreuve du temps, en vertu desquelles des réserves complètes seront maintenues suivant le taux fixé par le gouvernement (**Government Standard**) assurant par là la permanence et la stabilité aux porteurs de polices et détenteurs de stock. Les affaires d'assurances sur la vie au Canada d'après le système de réserve légale, quand elles sont conduites d'une manière prudente et énergique, ont obtenu un succès uniforme et payé de gros profits aux porteurs de polices et de gros dividendes sur le capital investi. Les dividendes payés par cinq des principales compagnies au Canada, pour l'année finissant le 31 décembre 1897, se sont élevés en moyenne à 14 p. c., les plus haut ont été de 20 p. c. et les plus bas de 8 p. c., pendant que le stock sur le

marché ouvert varie de \$300 à \$600 pour des parts de \$100.

Les Directeurs provisoires de la National Life Assurance Company of Canada, croient que le placement dans les parts de cette compagnie deviendra également profitable et qu'elle prendra sa place au premier rang des Compagnies d'Assurance sur la vie, dès le début, vu que l'administration sera entre les mains d'hommes d'assurances d'une grande expérience et dont les succès comme assureurs sur la vie leur ont fait une réputation quasi-universelle.

Le Capital autorisé de la Compagnie est de \$1,000,000 en part de \$100.00 chacune, sur lequel seulement \$500,000 sont maintenant offerts pour être souscrit à 105 pour cent. On n'a pas pour le présent l'intention d'exiger plus de 20 pour cent du capital-actions, mais la prime entière de 5 pour cent sera exigée aussitôt que la compagnie commencera les affaires avec un fonds contingent égal à 25 pour cent du capital payé. Le capital exigé \$20.00 par action, est la prime de 5 pour cent (en tout \$25 par action) sera payable sur allocation ou devra être envoyé aux courtiers de la Compagnie avec la souscription.

Les Directeurs se réservent le droit d'allouer seulement telles souscriptions et pour tels montants selon qu'ils le jugeront à propos.

Ceux qui veulent acheter des parts doivent s'adresser personnellement ou par lettre à **JOHN STARK & CO.**, courtiers, 26 rue Toronto, Toronto, ou aux agents dûment autorisés par écrit par **F. SPARLING**, Secrétaire provisoire, boîte E. P., 528, Toronto.

# REVUE COMMERCIALE

## ET FINANCIÈRE

### FINANCES

Montréal, 9 mars, 1899.

Un dividende de quatre pour cent sur le capital-actions de la Banque Molson a été déclaré pour le semestre courant et sera payé au bureau de Montréal et aux succursales à partir du 1er avril prochain.

La Bourse de Montréal a eu une courte période de stagnation pendant laquelle quelques valeurs ont subi une certaine dépréciation. Aujourd'hui, le ton est meilleur, l'activité renaît et les cours s'élevèrent.

Il n'y a pas eu aujourd'hui de transactions sur les Chars Urbains de Montréal qui ont fait hier 321, actions anciennes et nouvelles.

Les Chars Urbains de Toronto de 117 $\frac{3}{4}$  sont revenus à 116 $\frac{3}{4}$ .

La Royal Electric continue son mouvement en avant; ventes aujourd'hui à 185, puis à 184 en clôture.

Les actions des mines assez actives ont été vendues: War Eagle ex-div \$3.46; Payne Mining \$4.10 et Montreal & London 78.

L'action Twin City, de 69, remonte à 70 $\frac{1}{2}$ .

Le C. P. R. est à 89 $\frac{3}{4}$  perdant  $\frac{1}{2}$ , tandis que le Gaz de Montréal descend de 218 $\frac{1}{2}$  à 216.

Les valeurs des manufactures de coton ont été négligées et les actions des Banques ne donnent toujours lieu qu'à des transactions insignifiantes.

### COMMERCE

Nous voici maintenant privés définitivement de moyens de communication par voitures avec la rive sud, les traverses sur le St Laurent étant condamnées. Il est à présumer, dans l'état actuel de la glace, que nous aurons une débâcle aussi hâtive que l'an dernier, mais cependant nous serons longtemps sans pouvoir utiliser le St Laurent pour communiquer avec nos voisins de l'autre côté du fleuve.

C'est le moment de sortir à nouveau les divers projets de pont mis en avant pour relier Montréal à Longueuil et ses environs. Les auteurs de ces projets ont été sans doute découragés par les travaux de réfection du pont Victoria, car ils ne donnent plus signe de vie; cependant il y a de nombreuses raisons en faveur de la construction d'un se-

cond pont qui tôt ou tard devra se faire. En attendant, le comté de Laprairie va se trouver favorisé par le pont Victoria reconstruit et le comté de Chambly devra travailler à obtenir les mêmes avantages pour l'écoulement de ses produits sur notre marché.

Dans notre tournée hebdomadaire du commerce de gros on nous dit que partout dans la province on voit arriver avec joie le printemps, la confiance en une bonne saison d'affaires est générale; on s'en aperçoit d'ailleurs par les ordres des voyageurs.

La collection se fait mieux au dire des mêmes maisons de commerce.

A la ville, le commerce de détail est stationnaire.

*Cuir et peaux*—Aucun changement de prix, la fermeté des cuirs et des peaux vertes reste la même.

*Draperies et nouveautés*, — Peu de clients de la campagne dans les magasins de la ville, mais des ordres très satisfaisants par l'entremise des voyageurs.

*Epicerie, vins et liqueurs*.—Bonne demande en général.

Les sucres et les mélasses sont sans changement quoique le marché soit plus ferme pour ces dernières.

En fruits secs la demande se maintient bonne notamment pour les raisins et les pruneaux.

Les dattes ne se vendent pas à moins de 6c la lb. au lieu de 5 $\frac{1}{2}$  qu'on pouvait obtenir la semaine dernière.

Le Tapioca est en hausse de  $\frac{1}{4}$ c par lb; il se vend, suivant quantités de 3 $\frac{1}{2}$  à 4c la lb.

On vend, en hausse de 10c la marmelade d'oranges de crosse et Blackwell soit de \$1.55 à \$1.60 la doz.; il y a en même temps une avance de prix à la manufacture et une augmentation de fret dans le service d'hiver.

On ne fabrique plus la Pearlina dans le format du paquet de 10c.

Le gin de Kuyper, caisses vertes, ne se vend plus, quelle que soit la quantité demandée, à moins de \$2.55 la caisse; impossible d'obtenir une concession sur ce prix.

*Fers, ferronneries et métaux*—Affaires tranquilles sur achats directs, mais satisfaisantes par voyageurs.

Les boulons à lisses jouissent d'un escompte de 80 au lieu de 75 p. c. sur les prix de la liste.

Les boulons à voiture, ont au contraire un escompte réduit: 60 et 15 p. c. sur ceux de 3/16 à 5/16 p. c. et 62 $\frac{1}{2}$  p. c. sur ceux de 3/8 à  $\frac{1}{2}$  p. c.

*Poissons*—Le marché est toujours plus ou moins dépourvu de morue verte tan-

# SI UNE DAME

demande à un marchand quelque chose de nouveau, quelque chose pour provoquer l'appétit, quelque chose de très nourrissant, quelque chose pour améliorer un met déjà bon par lui-même, s'il connaît son affaire, il recommande



La Soupe aux Tomates, le Ketchup, le Chutney, l'India Relish, etc.

Tous ces produits répondent à ce besoin ; ils donnent satisfaction, ce sont les meilleurs.

Envoyez vos ordres à \_\_\_\_\_

H. P. ECKARDT & CO.,  
TORONTO.

HUDON, HEBERT & CIE,  
MONTREAL.



# REGLISSE

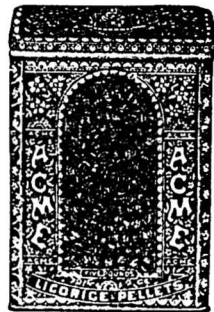

La Réglisse Y & S, 4, 6, 8, 12 ou 16 batons à la livre, empaquetée dans des feuilles de laurier, 25, 50 et 125 lbs net à la caisse. Il n'y a rien qui fasse un étalage plus attrayant chez les pharmaciens qu'une caisse de cette marchandise. Ventes promptes et profits très rémunérateurs. Les préparations à la réglisse de YOUNG & SMYLIE sont très efficaces pour les maladies de la gorge et sont délicieuses comme bonbons. En vente chez tous les pharmaciens de gros. Catalogues illustrés sur demande.

Etablis en 1845

Young & Smylie, Brooklyn, N.Y.

dis qu'il y a un bon approvisionnement en morue sèche. Le commerce de poissons conservés touche d'ailleurs à sa fin. Les prix de notre liste restent ce qu'ils étaient la semaine dernière.

*Salaisons, saindox, etc.*—La demande est assez bonne pour la saison, elle va d'ailleurs s'améliorer aux approches de Pâques.

Nous n'avons rien à changer à notre liste de prix.

### Conduites d'eau crevées

En toute saison il arrive aux conduites d'eau de se fendre et de laisser couler dans le sol ou dans les maisons de l'eau qui peut occasionner de graves dégâts. Après un hiver rigoureux ces accidents sont fréquents si les conduites sont rentées pleines et ont été mal protégées, ou si elles ont été mal purgées. L'eau se dilate en se congelant et fend le tuyau qu'il soit en plomb ou en fer. Dès qu'une fuite est reconnue, il faut en chercher le siège en fouillant le sol au besoin, et si on n'a pas le plombier sous la main, il faut se hâter d'agir. Si le tuyau est en plomb, marteler celui-ci au niveau de la fissure de façon à en rapprocher les bords : il est facile de la boucher complètement.

Un autre excellent moyen, et très peu connu, est le suivant : Prenez de la farine de graine de lin sèche, mettez-en une poignée sur la fente, et liez solidement avec un chiffon et une forte ficelle autour du tuyau. La farine forme une sorte de ciment qui suffit à arrêter la fuite pendant plusieurs heures au moins. Ce procédé est applicable à toutes fuites d'eau.

Il va de soi qu'il y a moyen d'arrêter l'écoulement dans le tuyau par la clôture du robinet en amont il faut se hâter de fermer celui-ci. Si en ouvrant un robinet en aval de la fuite on peut la réduire, il faut profiter de cette ressource, surtout si l'inondation est considérable et risque d'occasionner des dégâts sérieux dans les fondations, etc.

**Plus un journal provoque de publicité, plus il rend de services à qui sait lire. Sa vie, sa puissance attire l'annonce et par un juste retour, la publicité accroit sous mille formes son action utile.**

## Revue des Marchés

Montréal, 9 mars, 1899.

### GRAINS ET FARINES

#### MARCHES ETRANGERS

On câble de Londres : Blé et blé-d'inde à la cote, sans affaires ; blé en route, plus facile et négligé à 3d en baisse ; blé-d'inde plus tranquille et à peine en demande à une baisse de 3d ; charge-ments blé de Californie Standard No 1, sur rail, vendeurs 28s 6d ; blé-d'inde américain mélangé, mars 17s 6d ancienne récolte ; blé-d'inde du Danube, disponible, ex-navire, 18s 9d.

Liverpool—Blé disponible, facile ; blé-d'inde, tranquille ; blé du printemps No 2, 6s 1½d ; Futurs : Blé, tranquille ; mars, 5s 7d ; mai, 5s 7½d ; juillet, 5s 6½d ; blé-d'inde, tranquille, mars, 3s 5½d ; mai, 3s 5d ; juillet, 3s 5½d ; blé-d'inde américain, mélangé, disponible, vieux, 3s 7½d.

À Paris, on cote : blé lourd ; mars frs. 20,60 ; mai et août, frs. 21 ; farine lourde ; mars, frs. 43,35 ; mai et août, frs. 44,05.

Nous lisons dans le *Marché Français* du 18 février :

“ A part les tempêtes qui ont sévi dans les premiers jours sur nos côtes nord-ouest, la température a été pendant toute cette semaine exceptionnellement belle et douce. La végétation se trouve bien de ces conditions, mais la culture continue à appréhender pour le mois prochain l'arrivée de gelées tardives qui pourraient singulièrement modifier les belles apparences actuelles des récoltes. Par contre, la préparation des terres en vue des semailles de printemps s'effectue dans des conditions excellentes.”

Les marchés à blé américains sont décidément à la baisse depuis une huitaine. Les achats de l'étranger ont diminué sensiblement ; le visible a augmenté en même temps que le blé en vente des diverses provenances ; et la spéculation fait le reste dans l'orientation de la baisse.

Le blé au comptant a perdu suivant les localités ci-dessous des marchés américains de 2½ à 3 points, depuis mercredi de la semaine dernière.

Les options de mai et de juillet ont baissé à peu près dans les mêmes proportions.

On cotait hier, le blé disponible sur les différents marchés des États-Unis :

**GRATIS SUR APPLICATION**

**HOME DYEING**



A FIN de placer devant chaque lecteur de ce journal cet article de choix supérieur pour teindre à la maison :—le

**Savon Maypole**

nous enverrons un morceau entier de n'importe quelle couleur **GRATIS** à tout abonné ou à la femme de tout abonné, sur application.

• LE •

**Savon Maypole**

TEINT N'IMPORTE QUEL TISSU.  
TEINT EN N'IMPORTE QUELLE COULEUR.

Il est vendu par tous les moilleurs marchands.

(Fabriqué en Angleterre)

Agents pour le Canada :

M. A. P. Tippet & Cie, Montréal.

**TOUS LES EPICIERIS**

Qui désirent tenir ce qu'il y a de mieux devraient avoir en magasin les.....

**Eaux Gazeuses**



de **Timmons**

•  
Médailles et Diplômes obtenus pour l'excellence et la qualité.

**M. TIMMONS & SON**

90-92 COTE D'ABRAHAM, QUEBEC.

Chicago, No 2, rouge .....	71½
New-York, No 2, rouge .....	84
Duluth, No 1 dur .....	69½
Détroit, No 2 rouge .....	72½

Les principaux marchés de spéculation ont fermé comme suit, à la date d'hier :

	Mai	Juil.
Chicago .....	70½	69½
New-York .....	75½	73½
Duluth .....	.....	.....
Détroit .....	73½	71

Voici les prix en clôture sur le marché de Chicago pour chaque jour de la semaine écoulée pour les livraisons futures :

	Mai	Juillet
Jeudi .....	72½	71½
Vendredi .....	73	71½
Samedi .....	72½	71½
Lundi .....	72½	70½
Mardi .....	71½	70½
Mercredi .....	70½	69½

On cotait hier à Chicago à la clôture bourse :

Blé d'inde ferme ; mars, 35½c ; mai, 35½c ; juillet, 36c ; septembre, 36½c.

Avoine, en baisse : 26½c, mars ; 27½c, mai et 25½c, juillet.

### MARCHES CANADIENS

Nous lisons dans le *Commercial*, de Winnipeg, du 4 mars :

“ Le marché local reste soutenu, mais il se fait réellement peu d'affaires. Les détenteurs ne sont pas disposés à vendre aux prix actuels, et les expéditeurs n'entrevoient pas une marge de profits suffisante qui leur permettent d'essayer d'activer les affaires.

La situation est également compliquée par l'incertitude de l'inspection en ce qui regarde les blés humides et extra durs, et les marchands sont inclinés à montrer peu d'empressement et beaucoup de prudence. Dans la première partie de la semaine, le prix du No 1 dur s'est soutenu à 70c, disponible, Fort William et à la fin de la semaine, le prix était de 69½c. Le No 1 du nord a vu une certaine demande et l'écart entre le No 1 dur et le No 1 du nord s'est, en certains cas, rapproché à 3c pour le No 1 *Straight* du nord, alors que les ventes sur base conservent toujours l'écart de 3½c pour le No 1 du nord et le No 2 dur.

Le No 3 dur, le No 2 du Nord et le No 1 du printemps se tiennent aux environs de 64c, mais ces qualités ne sont pas abondantes. Le blé séché n'est pas demandé, une seule maison s'est tenue sur le marché pour le blé séché et seulement

pour le blé séché No 2 du Nord dont le prix a varié de 61c à 61½ en magasin à Fort William. Les expéditeurs de la campagne, dans toute la région de l'ouest, se plaignent du manque de chars et le mouvement du blé pour Fort William serait beaucoup plus important si l'on pouvait avoir un meilleur service de chars.”

La dépêche de Toronto, cote comme suit les marchés d'Ontario, à la date d'hier :

“ Blé lourd et sans activité sur le marché local. Le No 1, dur du Manitoba est à 84c à North Bay et à 85c via le tunnel de Sarnia ; les blés d'Ontario sont cotés à 69½c pour le rouge et 70½c pour le blanc avec celui pour volailles à 51c nord et ouest.

“ Farine : Marché tranquille et sans changement, les exportateurs cotent \$3 pour *Straight rollers*, en baril, fret moyen. Issues de blé : offres faibles et prix fermes, les lots par tonne sont cotés de \$14 à \$15 pour le son par les moulins du dehors ; le gru de \$15.50 à \$17.

“ L'orge : Lots de chars de No 1 ouest cotés de 47c à 48c et le No 2 à 44c. Il y a peu de demande. Sarrasin, rare et ferme à 52c Midland et 50c ouest. Seigle, ferme à 56c nord et 57c Est. Offres légères. Blé-d'inde, canadien, jaune, à Chatham coté à 36c offert ; No 2, américain, vieux, vaut environ 42½c à Toronto et mélangé 41c. Avoine, 31c pour la blanche à l'ouest et à 32c à l'Est. Pois, marché soutenu ; des lots de chars se sont vendus de 66c à 66½c nord et ouest, et de 67c à 67½c à l'Est. Farine d'avoine, en faible demande, l'avoine roulée sur rail, ici, est cotée \$3.60, en barils et \$3.70 en sacs.”

Le marché de Montréal est plus tranquille en présence des prix élevés des grains.

Le blé donne lieu à peu de transactions, comme d'ailleurs il est à noter chaque fois que le mouvement se dessine vers la baisse.

L'avoine, quoique à prix plus élevé de ½ à 1c sur nos cotes de la semaine dernière, manque de fermeté, les prix de 33 à 33½c semblent ne pas devoir se maintenir, ou du moins une réaction momentanée est possible.

Les pois sont à 73c en magasin, soit une avance de 2c sur le prix que nous cotions dans notre précédente revue.

Le sarrasin a fait une avance aussi accentuée à 55c au lieu de 53c la semaine dernière ; ce prix élevé a ralenti la demande qui est plus en rapport avec les approvisionnements.



# Pour Vous

Nous avons fabriqué quelque chose d'exceptionnellement joli comme bicycles pour la saison 1899.

## Le "Red Bird Special, No 51"

Notre bicycle de grand style constitue la bicyclette la plus parfaite qui ait jamais été mise sur le marché Canadien. Elle possède un certain nombre de perfectionnements nouveaux, dont chacun se recommande de lui-même aux bicyclistes qui veulent réfléchir.

## Le "Red Bird, No 50"

est un bicycle à bien meilleur marché, mais qui, néanmoins donne la meilleure satisfaction et se compare favorablement à la majorité des bicycles Canadiens ou Américains de haut grade.

Notre grande manufacture travaille actuellement 22 heures par jour sur les commandes de 1899, avec près de sept cents employés qui font tous leur efforts pour répondre à la forte demande pour les "Red Birds."



THE  
**Goold Bicycle Co.,**  
 LIMITED  
 Brantford, Ont.

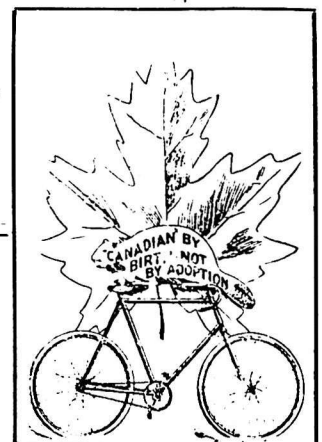





Téléphone Bell Main 246r.  
Téléphone des Marchands 238.

...Boite Poste 62.

# N. F. BEDARD

MARCHAND ET COMMISSIONNAIRE EN

## BEURRE, FROMAGE, ŒUFS, Etc.

ET NEGOCIANT DE

Fournitures et Matériaux pour les Fromageries et Beurreries

BOIS DE BOITE A FROMAGE, PROVENANT DES MEILLEURS MOULINS D'ONTARIO.

Cotations spéciales pour quantités d'un char ou plus livrées dans toutes les parties de la province.

Ganistré **EMPIRE STATE**, SANS RIVALE  
AU CANADA.  
PRIX MODÉRÉS ET CONDITIONS FACILES.

N. F. BEDARD, 32-34 rue Foundling, Montreal

# L'Indigestion?

Essayez le

**WIN MARIANI**

LE

TONIQUE FRANÇAIS

IDEAL

POUR LE CORPS ET LE CERVEAU

Depuis 1863. Approuvé par la Faculté de Médecine.

Immédiat, Durable, Efficace, Agréable.

MM. Marples, Jones & Co. nous écri-  
vent de Liverpool le 24 février 1899 :

“ Les qualités de grand choix étaient  
en faveur des acheteurs au début de la  
semaine, mais vers la fin de la semaine  
sont plus fermes aux prix obtenus. Les  
qualités moyennes et inférieures sont en  
bonne demande à nos cotations.

“ Nous cotons :

Ladles des Etats-Unis, de vente courante mais faible.	60 à 65s
Ladles des Etats-Unis, sain, ci- reux.....	68 à 74s
Crémeries, Etats-Unis, bon, tinettes.....	80 à 84s
Crémeries, Etat-Unis, frais, tinettes.....	86 à 90s
Beurre d'Irlande, manufactu- rés, boîtes.....	84 à 90s
Crémierie Canadien, choix, boîtes.....	90 à 94s
Crémierie Canadien, fabrica- tion récente, choix.....	96 à 100s
Crémierie d'Australie, choix....	96 à 100s
Crémierie Danois, en barils, choix et grand choix.....	104 à 112s

Importations du Canada et des Etats-  
Unis 11,827 paquets.

#### MARCHÉ DE MONTRÉAL

Les beurres de crémeries sont sans  
changements depuis la semaine der-  
nière, quoique, cependant, un peu plus  
fermes. Nous cotons encore 20c pour  
les boîtes et 19½c pour les tinettes.

Les beurres en rouleaux de l'ouest  
n'ont pas varié. Nous les cotons tou-  
jours de 15 à 16c, tandis que les beurres  
de ferme en tinettes toujours difficiles à  
vendre ne rapportent pas plus de 14½c.

Les exportations de la semaine der-  
nière ont été de 2,723 paquets contre  
1,746 à la date correspondante de l'année  
dernière.

Depuis la clôture de la navigation il  
a été exporté 61,100 paquets, cette an-  
née, contre 37,739 l'année dernière du-  
rant la même période.

#### ŒUFS

On nous écrit de Liverpool le 24 fé-  
vrier 1899 :

“ Bonne demande à prix beaucoup  
plus bas. Nous cotons les œufs frais  
d'Irlande de 7s à 7s 6d ; les œufs du Con-  
tinent de 5s 9d à 6s 6d.

A Montréal, les œufs frais ont baissé,  
on les vend actuellement de 17c à 18c  
la douzaine, la température froide et,  
comme conséquence, une diminution  
dans les arrivages aident à la fermeté  
des prix qui céderaient facilement avec

des journées douces comme nous en  
avons eu au début de la semaine sous  
revue. Les stocks d'œufs chaulés sont  
considérablement réduits.

#### LÉGUMES

Nous cotons :

Salades 50c à \$1.25 la doz ; carottes 25c  
le panier ; chou, de \$1 50 le quart.

Les haricots triés à la main valent  
de 90 à \$1.00 par lots de char et de \$1.10  
à \$1.20 par minot suivant quantités pour  
lots de moindre importance.

Les prix d'aujourd'hui sont : le céleri  
canadien à 25c la douzaine de paquets ;  
les navets 50 cents le sac ; les bette-  
raves de 20 à 25c le panier ; les oignons  
rouges \$3 00 et les jaunes \$2.50 le qrt ;  
et les patates sucrées de \$3.00 à \$4.00 le  
quart.

Les pommes de terre se vendent sui-  
vant quantités 65 à 70c le sac de 90 lbs.  
et de 55c en lots de char, suivant  
qualité.

En primeurs des Etats-Unis, on cote :  
céleri de Californie de 65 à 90c la doz : de  
paquets ; épinards, \$4 50 le quart ; con-  
combres, \$2.50 la doz ; tomates, de \$4.00  
à \$4.50 la caisse et cresson 75c la doz de  
paquets.

On offre en gros des champignons du  
Haut-Canada et de la Côte des Neiges,  
de 75 à 80c la lb qui se détaillent à  
\$1.00.

#### FRUITS VERTS

Les pommes se vendent au baril de  
\$3.00 à \$4.50 soit avec une avance de 50 à  
75c suivant qualités.

Les oranges de Valence sont à prix  
plus fermes ; nous les cotons de \$4 00 à  
\$4.50 la boîte de 420 ; quant aux boîtes  
de 714 elles sont à \$4.50 sans change-  
ment.

Les noix de coco, valent de \$3.50 à  
\$3 75 le cent.

Les autres fruits à notre liste de prix  
courants d'autre part sont sans varia-  
tion.

#### PORCS ABATTUS

Le marché est tranquille, avec de-  
mandes pour petits lots principalement.  
On cote pour ceux-ci de \$5 25 à \$5 50 les  
cent livres, le prix de \$5 étant l'extrême  
pour lots de chars.

#### FOIN PRESSE ET FOURRAGES

MM. Hosmer, Robinson & Co, nous  
écrivent de Boston le 2 mars 1899 :

“ Les arrivages pour la semaine der-  
nière sont de 348 chars de foin et 15  
chars de paille et 114 chars pour l'ex

# TANGLEFOOT

Papier Gluant a Mouches, Cacheté.

Un des articles les plus profitables que vous vendiez.



NOTRE

FABRICATION :

Lager,

India Pale Ale

Porter,

Royal Stout XXX

## BRASSERIE de BEAUPORT

BIÈRES ET PORTERS

De :: Qualité :: Supérieure.

Le commerce trouvera double profit en vendant nos bières et porters. Leur qualité facilitera et augmentera la vente, et par conséquent, le profit du marchand qui retiendra la clientèle en lui donnant à prix égal, pleine et entière satisfaction.

### La Qualité

supérieure de nos produits est due à la délicieuse eau des Laurentides, au choix des malts canadiens et irlandais à l'emploi exclusif du houblon de Bavière, sans rival dans le monde entier.

**C'est là tout le secret de notre succès.**

## LA CIE DE BRASSERIE DE BEAUPORT

Ruelle Perrault, près de la rue Craig, MONTREAL.  
No. 44, rue St-Joseph. QUEBEC.

# THE SIRDAR'S

REGISTERED

Vendu  
seulement en  
boîtes  
de fer blanc  
de  
1 et 2 lbs.



# MOCHA

Préparé  
suivant un  
procédé  
spécial,  
comme en  
Egypte.  
Le Café a  
l'arome  
le plus fin et  
le plus fort  
qui existe sur  
le marché.

En vente chez

## HUDON, HEBERT & CIE

ET CHEZ TOUS LES EPICIERIS DE GROS.

ACME MILLS, 126 et 128 rue Queen, MONTREAL

portation. La semaine correspondante l'an passé, 276 chars de foin et 28 chars de paille et 45 chars pour l'exportation.

Par suite de gros arrivages de foin, les prix, la semaine dernière, ont été faciles et les mêmes conditions règnent aujourd'hui. Il n'y a pratiquement aucun changement dans la situation, ici, comparativement à la semaine dernière.

Paille de seigle soutenue, à no cotations. Temps doux. Les rues sont nettoyées très convenablement et débarrassées de la neige et de la glace.

Nous cotons :

	Grosses balles.	Petites balles.
Foin, choix	\$12.50 à \$13.00	\$12.00 à
— No 1	11.00 à 12.00	10 00 à 11.00
— 2	8.00 à 9.00	8.00 à 9.00
— 3	6.00 à 7.00	6.00 à 7.00
— mél. de trèfle.	6.00 à 7.00	6.00 à 7.00
— trèfle..	6.00	
Paille de seigle, long.	8.00 à 8.50	
— seigle mêlée	7.00 à 8.00	7.00 à 8.00
— d'avoine	6.50 à 7.00	6.50 à 7.00

Le marché de Montréal manque toujours d'activité. Les prix en Angleterre sont encore plus bas et ne permettent pas les exportations avec un profit suffisant pour tenter les exportateurs même un peu osés.

“ Nous cotons :

Foin pressé No 1, la tonne.....	6 50 à 7 50
do do No 2 do .....	5 50 à 6 00
Paille d'avoine do .....	3 50 à 4 00
Mulée, extra la tonne.....	19 00 à 20 00
Gru blanc do .....	17 00 à 18 00
do No 2, do .....	16 00 à 17 00
Son (Manitoba) do .....	15 00 à 16 00
do au char (Ontario).....	00 00 à 00 00
Ble-d'inde jaune moulu.....	00 00 à 00 00

Et au char :

Foin pressé No 1 à choix. ....	5 50 à 6 50
do do No 2 .....	4 50 à 5 00
do mél. de trèfle.....	4 00 à 4 50
Paille d'avoine.....	2 50 à 3 50

## NOTES SPECIALES.

Messrs. N. Quintal & Fils, 270 rue St Paul, Montréal, offrent à des prix exceptionnellement bas, une grande quantité de thés Noir, du Japon & Gunpowder. Demandez-leur des échantillons.

A LOUER — Par un marchand qui se retire pour cause de santé, un magasin général, surtout pour le grain. Bonne chance pour un jeune homme. S'adresser à J. F. Lavoie, Côte des Neiges.

## Voyageur

Un jeune homme de 18 ans, actif, honnête et ayant 2½ ans d'expérience dans le commerce demande place de voyageur pour la province de Québec. Fournira très bonnes références, se contentera d'un salaire quelque peu rémunérateur pour commencer, s'adresser à

XXX

LE PRIX COURANT

On demande l'adresse actuelle de M. Louis Pierre Fontaine autrefois résidant aux Nos 1223-1225 rue St Laurent, Montréal.

LE PRIX COURANT

25, St Gabriel.

## Ventes de Fonds de Banqueroute par les Curateurs

Par Kent & Turcotte, le stock de nouveautés de A Valiquette & Cie à O. Bastien & Valiquette moyennant 50c dans la piastre.

Par Lamarche & Benoit, le stock de Valiquette & Larivée de Ste Adèle magasin général à N Pratte moyennant 53c et les dettes de livres à 19c dans la piastre.

Par Lefavre & Onslow, le stock de J. Gauthier & Cie de Trois-Rivières consistant en hardes faites et nouveautés moyennant 45c dans la piastre à Authier Frères et les dettes de livres à 5c dans la piastre.

Une publicité judicieuse signifie des revenus ; une publicité médiocre représente seulement une dépense.

**Une publicité constante  
Apporte le succès !!!**

**Comment le monde saurait-il que vous possédez quelque chose de bon si vous ne le faites pas connaître ?**



PASTE.



PAIN.

Nous publions ci-contre les trois différentes formes d'emballage sous lesquels L'ENAMELINE est placée sur le marché. L'énorme publicité faite en vue de familiariser les ménagères avec son nom permet aux marchands de réaliser des ventes rapides. Ne vous chargez pas de marques peu connues — c'est du stock mort.

J. L. PRESCOTT & CO., NEW-YORK.



LIQUIDE. I



**La Saison des Affaires est proche !**

Les marchands feront bien pour ne pas perdre de ventes, de nous envoyer leurs commandes de **Valises pour Voyageurs, Valises pour Modistes, Valises pour tous les genres de commerce et d'industrie.** Catalogues et listes de prix et d'escompte envoyés sur demande.

**Hector Lamontagne & Cie,** 304 et 306 Rue ST-PAUL,  
MONTREAL.

## Chronique de Québec

Mercredi, 8 mars 1899.

Cette première huitaine de mars n'a pas été bien favorable au commerce : la neige et la tempête ont fait rage durant quelque temps, nuisant aux affaires déjà assez languissantes dans cette morte saison. On sent toutefois que ce sont les dernières rigueurs de l'hiver. Tout indique, dans les préoccupations et les préparatifs du moment, le souci de la saison d'affaires qui va commencer avec l'ouverture de la navigation.

\*.\*.\*

De fait, une certaine activité règne déjà dans les quartiers d'hivernement de la flotte qui encombre une certaine partie de la rade et où un bon nombre d'ouvriers sont occupés aux travaux de réparations et de gréage.

Il se fait aussi, sur divers points de la ville, des entreprises d'embellissement et de reconstruction qui tendent bien à démontrer l'esprit nouveau dont sont animés les citoyens.

Pour ne citer qu'un fait, nous voyons, sur la rue Saint-Joseph, un édifice aux vastes proportions s'élever sur les débris d'un bloc de maisons qui, bien qu'anciennes, paraissaient encore solides et de bon rapport. Si l'on tient compte que le propriétaire a plus de quatre-vingts ans, l'on a la mesure de cette poussée de progrès qui commande les vieux comme les jeunes, et qui transforme rapidement la ville de Québec.

C'est un exemple entre plusieurs, et cet état de choses est dû à la confiance générale dans un avenir prospère, confiance que les étrangers partagent avec nos concitoyens.

\*.\*.\*

Nous en avons eu une preuve nouvelle durant la présente semaine dans le fait que deux compagnies de transports océaniques ont manifesté leur intention de faire naviguer leurs vaisseaux entre des ports européens et Québec comme port terminus dès l'ouverture de la saison propice. Tous les arrangements sont faits à ce sujet.

### EPICERIES

Encore une semaine de "Carême" ; c'est-à-dire une semaine de calme plat. Dans le gros on en est tout simplement qu'à s'occuper de la livraison pour la demande locale. Un grand nombre

d'ordres sont cependant envoyés par les voyageurs pour livraison à l'ouverture de la navigation. La perspective pour le commerce du printemps est très encourageante. Les prix n'ont presque pas varié :

**Sucres :** Jaunes \$3.75 à \$4.25 les cent livres ; Extra ground, 6½ à 6¼c ; Granulé, \$4.35 à \$4.50 ; Paris lump, 6½ à 6¼c.

**Sirops :** Barbades pur, tonne, 33 à 35c ; tierce 36 à 38c.

**Conserves en boîtes :** Saumon, \$1.45 à \$1.60 ; homard, \$2.40 à \$2.50 ; tomates, 95c à \$1.00 ; blé-d'inde, 85c à 90c ; pois, 90c à \$1.00.

**Beurre :** Frais 14 à 15c ; Marchand 12c à 13c ; de Beurrierie, 18 à 20c.

**Huile de charbon :** 16½c quart compris, 20½c pour huile astrale, do.

**Allumettes :** Dominion, \$2.25 à \$2.50 ; Raisins : Valence, 5c à 6c ; "Sultana," 8c à 10c ; Californie, 7c à 8c ; "C. Cluster," \$2.20 ; Imp. Cabinet, \$2.00. Pruneaux de Californie, 8½ à 10c.

**Tabac Canadien :** En feuilles, 9 à 12c ; Walker "Wrappers," 17c ; Kentucky, 14c et le White Budy, 15 à 17c.

Tout à fait calme dans cette ligne d'affaires ; beaucoup de commandes sont données d'avance par les marchands éloignés pour livraison à l'ouverture de la navigation. Quant au commerce local c'est peu de chose à l'heure qu'il est. On se sent, toutefois, à l'approche d'une saison active et la perspective est bonne.

### FARINES, GRAINS ET PROVISIONS

**Farines (en poches) :** Fine \$1.40 à \$1.50 ; Superfine, \$1.60 ; Extra, \$1.70 ; Patent, \$1.85 à \$1.90 ; S. Roller, \$1.80 à \$1.85 ; Forte à levain, \$2.10 à \$2.15.

**Grains :** Avoine (par 34 lbs) Ontario, 40c ; Province, 34 à 35c ; Gruau, \$2.00 à \$2.10 ; Blé d'inde, 50 à 52c ; Orge, 60 à 65c ; Son, 85c ; Fèves, \$1 à \$1.10

**Sel :** En magasin, 40c ; fin, ¼ de sac, 32c ; gros sac, \$1.15.

**Lard :** Short Cut, \$15.50 ; Clear \$15.50 à \$16.00 ; Saindoux pur, en seaux, \$1.65 à \$1.85 ; Composé, \$1.15 à \$1.25 ; en chaudière, \$1.15 à \$1.20.

**Poissons :** Morue salée, \$4.55 à \$5.50 ; saumon, \$15.50 à \$17.00 ; harengs, \$4.50 à \$5.00 ; anguilles, \$3.25 à \$3.75.

Quatre soumissions pour construction d'une partie considérable du pont projeté devant Québec ont été reçues cette semaine

Le détail n'en est pas encore connu mais les directeurs de la Compagnie de

# JOS. CONTANT

Pharmacien  
et Chimiste

GROS ET DETAIL

No 1475 rue Notre-Dame, MONTREAL

COIN DE LA RUE BONSECOURS

Tel. Bell Main 100.

## BREVETS D'INVENTION

(France-Etranger)

Marques de Fabrique, Procès en contrefaçon, etc.

# CASALONGA

Ingenieur-Consil (depuis 1867)

PARIS

15 r. des Halles

Prop. Direct. (depuis 1878) du Journal (25 f. par an) LA

"CHRONIQUE INDUSTRIELLE"

## CANADA PAPER COMPANY.

LIMITED.

Avis est par les présentes donne que la vingt-sixième assemblée générale annuelle des actionnaires de la Canada Paper Company (Limited) aura lieu au bureau de la compagnie, No 589 rue Craig, en la cité de Montréal.

Mardi le 14 Mars, à 3 Hrs P.M.

Par ordre du Bureau,

JOHN G. YOUNG, Sec. Trésorier.

Montréal, 2 mars 1899.

### Avis de l'Assemblée Générale Spéciale des Actionnaires.

Une assemblée générale spéciale des actionnaires de la Canada Paper Co., Limited, aura lieu au bureau principal de la compagnie, No 589 rue Craig, en la cité de Montréal.

Mardi, le 14<sup>me</sup> jours de mars courant,

à 3.30 hrs de l'après-midi, dans le but de prendre en considération et, s'il est approuvé, de confirmer le règlement No 16, pourvoyant à l'augmentation du capital-action de la compagnie.

JOHN G. YOUNG, Sec. Trésorier.

Montréal, 2 mars 1899.

# GRANDE VENTE AU COMMERCE

— PAR —

## BENNING & BARSALOU, Encanteurs

A leurs salles de ventes

86 et 88 rue St-Pierre

Mercredi le 15. et Jeudi le 16 Mars,

A 10 heures a.m. chaque jour

Un assortiment considérable de nouveautés convenables pour le commerce de printemps et d'été.

AUSSE—Pour le compte des fabricants: 500 douzaines Casques et Casquettes, 300 douzaines Pantalons, 200 douzaines Parapluies, 20 caisses Toiles de ménage (venant d'arriver), 15 caisses Etoffes, 10 pièces Satin de Chine, 25 pièces Ktoffes à Pantalons, 5 caisses Cotons blancs et jaunes, 200 pièces Ktoffes à robes, 300 douzaines Corsets, 1000 douzaines Corps et Caleçons, 2 caisses Gants et Mitaines, 600 douzaines Bretelles.

AUSSE 200 caisses Chaussures assorties, 50 caisses Cliques assorties et une variété d'autres marchandises.

Conditions faciles. Vente sans réserve.

### Vente Spéciale

De 1 lainages, Draps, Etoffes, etc., etc.

Par Catalogue, au Commerce.

Les soussignés ont reçu instruction de vendre à leurs salles de ventes, Nos 86 et 88 rue St-Pierre,

Mercredi, le 15 Mars, à 11 hrs a.m.,

(Pour le compte des intéressés), les marchandises suivantes arrêtées en transit, et comprnant:

Plus de 100 pièces de Lainages, Casimères, Draps, Tricots, Serges, Ktoffes, Marchandises pour tailleur, Coupons d'Etoffes Divers, etc., etc.

Conditions: Au-dessous de \$100, comptant; \$100 à \$500, 3 mois; \$500 et plus, 4 mois, avec billets endossés à la satisfaction des vendeurs.

Un dépôt de 10 p. c. sera requis des acheteurs inconnus des soussignés.

Les marchandises seront visibles lundi et mardi avant la vente. Le catalogue sera envoyé par la maille sur demande.

Benning & Barsalou, Encanteurs.

## Costumes de Printemps.

Haute Nouveauté. Faites votre choix, c'est le bon temps!



Les étoffes nouvelles pour la saison maintenant prochaine viennent d'arriver chez

JOSEPH LAMOUREUX & CIE, Marchands-Tailleurs Fashionables,

1615 Rue Ste-Catherine, coin St-Hubert, Montréal.

# ST-ARNAUD & CLEMENT, MARCHANDS DE PROVISIONS

EN GROS...

Spécialités: BEURRE DE CREMERIE, BEURRE DE LAITERIE, BEURRE EN ROLLS, VOLAILLES, CEUFS FRAIS ET CHAUMES, PORCS ABATTUS.

Nous achetons ferme ou recevons en consignation tous les produits de la campagne. NOTRE DEVISE: Prompt retour pour toutes consignations.

4, RUE FOUNDLING, MONTREAL.

construction ne cachent pas leur satisfaction quant au total du prix demandé, lequel est plus bas que ne le présumait l'opinion généralement admise. Ceux, qui sont les organes autorisés du sentiment public n'hésitent pas à déclarer que la construction de ce pont si longtemps dé-iré est définitivement certaine. Cela ne se discute même plus dans les cercles renseignés. Au reste, le dernier mot devra être dit à la prochaine session du gouvernement fédéral sous forme d'un subside substantiel.

\* \*\*

La session de la législature est à son déclin. Il ne m'appartient pas de juger l'œuvre accomplie, mais je crois qu'en somme—c'est mon opinion personnelle—la législation a été favorable aux intérêts généraux de la province.

Le commerce y a certainement gagné quelque chose par l'abolition du privilège des pharmaciens, et nous sommes convaincus que la loi de conciliation tuera dans l'œuf bien des procès qui auraient ruiné des centaines de plaideurs.

En somme, et c'est un trait caractéristique important, il nous a semblé que les hommes d'affaires des deux partis se sont donné la main, sans tenir compte de leurs divergences politiques, chaque fois qu'il s'est agi de question intéressante la masse des contribuables.

C'est un progrès notable dans les deux chambres, et qui a eu pour résultat l'adoption de quelques bonnes mesures par le vote des meilleurs esprits coalisés des deux côtés de la chambre.

\* \*\*

Il est admis que l'affluence d'hommes du dehors attirés à Québec par la session a été exceptionnellement considérable. Les bons hôtels ont été remplis comme dans la saison des touristes.

C'est un avantage appréciable, non-seulement comme recette immédiate, mais encore et surtout par les relations sociales et d'affaires qui en sont la conséquence.

\* \*\*

La fabrication de la chaussure est dans une période de grande activité. On se refait vite du chômage prolongé des derniers mois. Les gros nuages parus à l'horizon ces jours derniers, se sont dispersés et les bruits de deux grosses faillites ont cessé. La perspective se fait meilleure de jour en jour.

L. D.

### Cirage anglais en pâte

Prenez 50 gr. de noir d'ivoire et 8 gr. de gomme arabique que vous mêlerez et broyerez bien avec 80 gr. de melasse, et trois cuillerées de bière ou de faible vinaigre; ajoutez ensuite une cuillerée d'huile d'olive, mêlez de nouveau, et enfin mettez dans le mélange 25 gr. d'huile de vitriol que vous mélangerez avec les premiers ingrédients en remuant bien le tout.

### L'eau de haricots employée pour le nettoyage des tissus

L'eau de haricots jouit de la propriété de nettoyer toute espèce de tissus sans en altérer aucunement la nuance.

On l'emploie de la façon suivante :

On cuit des haricots blancs secs dans une quantité d'eau suffisante, mais sans sel. La quantité d'eau dépend de la force que l'on veut donner au liquide. Lorsque les haricots sont bien cuits, on prend l'eau que l'on fait refroidir et on lave dedans l'objet entier ou simplement la partie tachée. Il ne faut pas employer de savon.

Toutes les taches d'encre, à moins qu'elles ne soient trop anciennes ou que l'encre ait un mordant extraordinaire, les taches de graisse, de vin rouge, etc., etc., disparaissent aussi bien des tissus blancs que des tissus de couleur.

Les étoffes de soie, de laine ou de coton noirs ou de couleur, reprennent l'éclat neuf après avoir été lavées dans l'eau de haricots tiède.

Comme proportions, on prend en général 1 gallon d'eau pour une livre de haricots.

Après le lavage, on rince l'étoffe à l'eau tiède, on tord légèrement et on laisse sécher.

L'annonce est aux affaires, ce que la nourriture est au corps: elle doit être régulière, proportionnée et variée.



## ...Hotel... Jacques - Cartier

J. B. BUREAU & CIE, PROPRIETAIRES

Place Jacques-Cartier, - Montreal

AU CENTRE DES AFFAIRES

Lunch Extra pour hommes d'affaires et hommes de professions.

Cuisine Supérieure.

Service rapide et soigné.

Les primeurs de la saison.

CHAMBRES SPACIEUSES BIEN  
ECLAIRÉES ET BIEN CHAUFFÉES.  
PRIX RAISONNABLES.....

### FARINES, GRAINS, MOULÉE

Provisions générales de toutes  
sortes, aux plus bas prix du  
marché.

Demandez nos Prix avant d'acheter.

**G. G. GAUCHER**

MARCHAND DE PROVISIONS EN GROS

83 et 85, rue des Commissaires,  
et 22, Place Jacques-Cartier, Montréal

## CHS. LACAILLE & CIE

Epiciers en Gros

IMPORTATEURS DE

Mélasses, Sirops, Fruits Sees,  
Thés, Vins, Liqueurs, Sucres,  
Etc., Etc.

Spécialité de Vins de Messe de Sicile et Tarragone.

329 rue St-Paul et 14 rue St-Dizier  
MONTREAL

Quel bon marché!  
Combien  
sont exquis les

## PORK & BEANS

A LA SAUCE TOMATE,

Marque  
de Clark

## La Compagnie JOHN L. CASSIDY, Limitée

IMPORTATEURS DE



Porcelaines, Faïences,  
Cristaux, Argenterie, Coutellerie,  
Articles d'Eclairage, Etc., Etc.

339 et 341 Rue St-Paul, Montréal.

**NOS PRIX COURANTS**

Nos Prix Courants sont révisés chaque semaine. Ces prix nous sont fournis pour être publiés, par les meilleures maisons dans chaque ligne; ils sont pour les qualités et les quantités qui ont cours ordinaire dans les transactions entre le marchand et le marchand de détail, aux termes et avec l'escompte ordinaire. Lorsqu'il y a un escompte spécial, il en est fait mention. On peut généralement acheter à meilleur marché en prenant de fortes quantités et au comptant. Tous les prix sont ceux du marché, en général, et aucune maison ou manufacture n'a le pouvoir de les changer à son avantage, sauf pour ses propres marchandises qui sont alors cotées sous son propre nom et sa propre responsabilité. La Rédaction se réserve le droit de refuser le privilège à quiconque en abuserait pour tromper le public.

**PRIX COURANTS.—MONTREAL, 2 MARS 1899.**

**Allumettes.**

Telegraph.....	la caisse.	3 20
Telephone.....	"	5 05
Tiger.....	"	2 85
<i>Arêt payé à destination et 20c. en moins par caisse pour 5 caisses et plus assorties ou non.</i>		
Phœnix.....	la caisse.	2 90
Esq'ie Farlor.....	par 5 caisses.	1 40
		1 30

**Articles divers.**

Bleu Parisien.....	lb.	0 12	0 13
Bouchons communs.....	gr.	0 18	0 30
Brique sauteaux.....	doz.	0 35	0 37 1/2
Brûleurs pour lampes			
No. 1.....	doz.	0 00	0 75
No. 2.....	"	0 00	1 00
No. 3.....	"	0 00	0 70
Cable coton 1/4 pouce.....	lb.	0 12 1/2	0 13 1/2
" Manila.....	"	0 12	0 13 1/2
" Sisal.....	"	0 09 1/2	0 11
" Jute.....	"	0 08 1/2	0 09
Carreaux à jouer.....	doz.	0 25	3 50
Chandelles suif.....	lb.	0 00 1/4	0 09
" paraffine.....	lb.	0 00 1/4	0 10
" London Sperm.....	"	0 08 1/2	0 03 1/2
" Stearine.....	"	0 11	0 13
Epinglées à linge.....	bte. 5 gr.	0 00	0 60

Ficoles.....	3 ails.	6 ails.
"	30 pieds.	0 50
"	40 "	0 70
"	48 "	1 10
"	80 "	1 25
"	90 "	1 50
"	60 "	1 10
"	72 "	1 75
"	100 "	1 40
Graine de canari.....	lb.	0 03 1/2
"	paq.	0 05
" chanvre.....	"	0 04 1/2
" de coiza.....	"	0 07
Lessiv concentré, cour.....	"	0 30
"	"	0 60
Mèches à lampes No. 1.....	"	0 18
" No. 2.....	"	0 13
" No. 3.....	"	0 12

**Bières.**

Head Bros. Dog's Head.....	qts dz.	2 55
" " " " " " " "	pts "	1 57 1/2
Guinness' Stout.....	"	2 52 1/2
Read Bros. Dog's Head.....	qts oz.	1 50
" " " " " " " "	pts "	1 50

**Cafés.**

Cafés rôtis.....	la livre.	
Arabian Mocha.....	"	23
Imperial.....	"	18
Java Siftings.....	"	26
Maracabo.....	"	31
Old Gov.....	"	31
Old Gov. Java et Mocha.....	"	27 à 29
Pure Mocha.....	"	31
Rio.....	"	12 à 15
Standard Java.....	"	32
" " " " et Mocha.....	"	32

**Chocolats et Cacaos.**

**Chocolats Menier.**



Chocolat Menier.....	la boîte de 6 lb.	1 lb.	0 42
Caracas 1/4 boîte de 6 lb. et 1/2 boîte de 6 lb.	"	1 lb.	0 24
Diamond 1/4 et 1/2 boîte de 6 lb.	"	1 lb.	0 29
Gold Medal (sucré) de 6 lb.	"	1 lb.	0 24
Monogram 1/2, 6 div.	"	"	0 42
Pur non sucré 1/2	"	"	0 42
Vanille 1/4	"	"	0 42
<i>Chocolats Couvan.</i>			
French Diamond 6 div. 12 lbs.	lb.		0 23
Queen's dessert, 1/4 et 1/2	"	"	0 40
" " " " " " " "	"	"	0 42
Mexican Vanilla, 1/4 et 1/2	lb.		0 35
Parisien, marc. à 5c.	"	"	0 30
Royal Navy, 1/4 et 1/2	"	"	0 30
Chocolats icing paq. 1/2	dz.		2 25
White Pink Icing " 1/2	"		1 25
Pearl Icing " 1/2	"		1 75
White Icing " 1/2	"		1 75
<i>Cacaos Fry.</i>			
Concentré 1/4, 1/2, 1 lb. boîte de 1 dz.			2 40
Homéopathique 1/4, bte 14 lbs.	lb.		0 33
" " " " " " " "	bte 12 lbs.		0 33
<i>Cacaos Couvan.</i>			
Hygénique, on tins de 1/2 lb.	dz.		3 75
" " " " " " " "	1 lb.		2 25
" " " " " " " "	5 lbs.		0 55
Essence cacao, non sucré.	dz.		1 40
" " " " " " " "	sucré, tins 1/4 lb.		2 25
<i>Confitures et Gelées.</i>			
<i>Lazenby.</i>			
Tablettes de Gelées 13 var.....	pts.		1 20 1/2

**Conserves alimentaires.**

*Spécialités de W. Clark.*

Compressed Corned Beef	1s. la dz.	\$1 20
" " " "	2s.	2 20
Eng. Brown.....	2s.	2 20
Boneless Pigs Feet.....	2s.	2 20
Sliced Smoked Beef.....	1s.	1 40
" " " "	1s.	2 20
Roast Beef.....	1s.	1 20
" " " "	2s.	2 20

*Potted Meats. 4 oz. tins.*

Ham.....	"	0 55
Game.....	"	0 55
Hare.....	"	0 55
Chicken.....	"	0 55
Turkey.....	"	0 55
Wild Duck.....	"	0 55
Tongue.....	"	0 55
Beef.....	"	0 55

*Pâtés.*

Wild Duck.....	la dz.	1 10
Partridge.....	"	1 10
Chicken.....	"	1 10
Veal & Ham.....	"	5 50
Ox. Tongue Whole 1-1/2	"	6 75
" " 2-1/2	"	8 00
" " 3-1/2	"	2 75
Lunch Tongue, 1s.	"	0 60
Picnic Beans with Tomato	"	0 60
Sauces.....	"	

*Soupes.*

Mulligatawny.....	"	
Ox Tail.....	"	
Kidney.....	"	
Tomato.....	"	
Vegetable.....	pins.	1 10
Jillienne.....	quars.	2 20
Chicken.....	"	
Mock Turtle.....	"	
<i>Légumes.</i>		
Asperges 4 lbs.....	dz.	0 00
Baked Beans 3 lbs.....	"	1 00
Blé d'Inde.....	2 lbs	0 90
Champignons.....	bte. 0 14	0 21

LORSQUE VOUS AUREZ BESOIN D'EAU DE JAVELLE, PROCUREZ-VOUS

# BLANCHEUR

Nous désirons que chaque épicier fasse l'essai, chez lui, de **Blancheur**; il sera tellement satisfait des résultats, qu'il n'en achètera pas d'autre et il pourra la recommander à ses clients. Téléphonnez East 171, ou envoyez-nous une carte-postale, et nous répondrons immédiatement à votre demande.

Voyez la liste des prix.

JOHN BROADHURST & Co., 708 rue St-Laurent

POUDRE A PATE

TOUS LES EPICIERIS DE GROS  
VENDENT DE LA

Cook's Friend

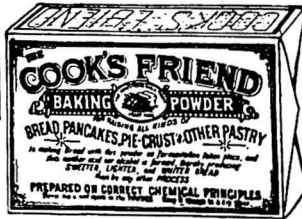

Cook's Friend

Le Nec Plus Ultra  
de la Qualité.



La  
Seule  
Véritable.

Amène la clientèle et la maintient.

Fabriquée par W. D. McLAREN, MONTREAL.

## BERNIER & CIE,

GRAINES DE SEMENCES,  
GRAINES FOURRAGERES,  
ETC., ETC.

### MARCHANDS DE GRAINES

— BUREAU ET ENTREPOT : —

Pres de la Gare du Grand Tronc, ST-HYACINTHE.

CORRESPONDANCE SOLLICITEE.

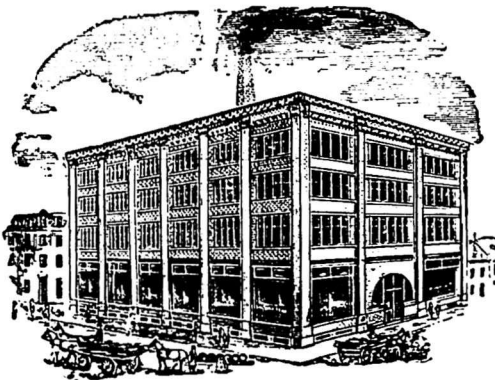

## Gourroies en Cuir

Tanné au Chêne

Manufacturées par

## Sadler & Haworth

(CI-DEVANT ROBIN, SADLER & HAWORTH.)

BUREAU ET MANUFACTURE

Coin William et des Seigneurs, Montreal.

Couperose.....	100 lbs	0 55	1 00
Crème de tartre.....	lb	0 20	0 25
Extrait de Campeche.....	lb	0 19	0 14
" en paquets.....	"	0 12	0 11
Gelatine en feuilles.....	"	0 32	0 60
" en paquets.....	"	0 22	0 03
Glucose.....	"	0 18	0 20
" extra.....	"	0 18	0 25
Gomme arabique.....	"	0 45	1 25
Gomme epinette.....	"	0 18	0 25
Indigo Bengale.....	"	1 50	1 75
" Madras.....	"	0 60	0 80
Lodur de potasse.....	"	4 00	4 25
" extra.....	"	4 50	4 75
Picarbonate.....	"	0 80	0 75
Pourpre de Paris.....	"	0 09	0 10
" extra.....	"	0 11	0 12
Réaume de Paris.....	(280 lbs)	2 75	5 00
Salmol.....	lb	0 05	0 07 1/2
Sels d'Epson.....	100 lbs	1 50	3 00
Soda caustique 60°.....	lbs	1 75	2 25
" à laver.....	70 c	2 00	2 25
" à pâte.....	bri.	0 55	1 00
Soufre poudre.....	lb.	0 72	0 03
" bâtons.....	"	0 72	0 03
" rock sacs.....	100 lbs.	2 00	3 00
Strychnine.....	oz.	0 90	1 00
Sulfate de cuivre.....	lb.	0 08 1/2	0 08 1/2
Sulfate de morphine.....	lb.	1 90	2 00
Sulfate de quinine.....	oz.	0 40	0 45
Sumac.....	tonne.	55 00	65 00
Vert de Paris.....	lb.	0 17	0 18 1/2
Vitriol.....	"	0 09 1/2	0 10 1/2

Mines.

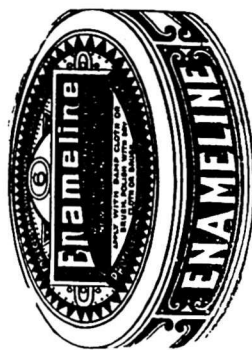

No 4, 3 doz. à la caisse.....	Net	4 50
No 6, 3 doz. à la caisse.....	"	4 50
Mine Royal Dome.....	gr.	1 70
" James.....	"	2 40
" Rising Sun large dz.	"	0 00
" small.....	"	0 40
Mine Sunbeam large dz	"	0 00
" small.....	"	0 35
Silverine, No 8.....	"	0 00
" 6.....	"	0 00
" 4.....	"	0 00

Conserves Amieur Freres:			
Sardines des Gastronomes, qualité extra, 1/2 bébé Vendée.....	0 11		
" 1/2 bébé Brezagne.....	0 17		
" 1/2 basse double couvert.....	0 15		
" do do do.....	0 24		
" do do do.....	0 30		
" do sans arêtes 1/2 b. à bande do do.....	0 18		
Sardines au beurre, qualité extra.....	0 25		
" do aux truffes 1/4 do.....	0 21		
" do St-Pierre à la tomate, 1/2 bûche à clef.....	0 21		
" do do do.....	0 11		
" do do sauce ravigote 1/4 do.....	0 17		
" do do do.....	0 13		
" do do do.....	0 19		
Royans à la Brillant-Savarin, aux acharons aromatisés 1/4 ovale.....	0 13		
Sardines A. F. Lagrave & Fils, bonne qualité, 1/4 basse, Tomates chok, 1/4 format Club.....	0 13		
Maqueaux au vin blanc.....	0 15		
Harengs marins.....	0 15		
Petits pois Lagrave.....	0 17		
" fins à l'anglaise.....	0 19		
" tres fins, à l'anglaise.....	0 17		
Champignons Lagrave.....	0 17		
" 1er choix.....	0 19		
Harcots verts moyens à l'anglaise.....	0 17		
Cépes au naturel Lagrave.....	0 17		
Artichauts Entiers.....	0 17		
aux fines herbes, à la ravigote, le gros flacon.....	0 18		
Le 1/2.....	0 11		
Le 1/4.....	0 09		
Parve foie gras truffier, 1/2 bre à clef.....	0 20		
Pâté.....	1/3 1/2	0 30	
" 1/2.....	0 45		
" 1/4.....	0 60		

Drogues et Produits Chimiques.

Acide carbonique.....	lb.	0 30	0 40
" citrique.....	"	0 58	0 55
" oxalique.....	"	0 33	0 10
" tartrique.....	"	0 14	0 15
Alcôts du Cap.....	"	0 01 1/2	0 03
Bichromate de Soude, bri.....	2 45	2 75	
Bleu (carré).....	"	0 09	0 10
Borax raffiné.....	"	0 05	0 07
Bromure de potasse.....	"	0 55	0 60
Camphre américain.....	"	0 80	0 90
" anglais.....	"	0 85	0 95
Cendres de soude.....	"	0 01 1/2	0 02
Chlorure de chaux.....	"	0 02 1/2	0 05
" de potasse.....	"	0 23	0 25

Beuf (chipped dried).....	2 90		
Dinde, bte 1 lb.....	2 30		
Pâtés de foie gras.....	5 25		
Pieds de cochon, bte 1 lb.....	0 00		
Poulets.....	0 00		
Spécialité des Lazenby.....			
Soupe Real Turtle.....	0 00	9 00	
" bis carrées.....	3 00	3 75	
Soupes assorties.....	0 00	1 65	
Specialities de Johnston's Fluid Beef.....			
" No 1, boîtes de 2 oz.....	3 00	Par doz. Par Gr.	
" 2.....	5 00	60 00	
" 3.....	8 75	105 00	
" 4.....	14 25	171 00	
" 5.....	27 00	324 00	
En paquets.....			
No 1 & 2, deux doz. à la boîte, une grosse par caisse.....			
No 3, une doz. à la boîte, 1/2 gr. par caisse.....			
No 4, boîtes de 1 et 2 doz.....			
No 5.....			
En bout. de 16 oz.....			
En caisse de 1 doz.....	\$12 00	\$144 00	
Fluid Beef Cortical.....			
" Liqueur.....	Par doz.	Par Gr.	
Bout de 20 oz.....	\$15 00	\$180 00	
" 1 doz. par caisse.....			
Johnston's Fluid Beef avec Hypo-phosphites.....			
" Marque - Staminal - Enregistrée.....			
" Liqueur.....	Par doz.	Par Gr.	
Bout de 2 oz. Staminal.....	\$ 3 00	\$ 36 00	
" 4 oz.....	6 00	72 00	
" 8 oz.....	9 00	108 00	
" 16 oz.....	15 00	180 00	
En paquets.....			
Bout de 2 oz., 1 doz. en boîtes de papier en caisse de 1/2 et 1 grosse.....			
Bout de 1/2 lb 1 doz. en boîtes de papier, 4 doz par caisse.....			
Bout de 1/4 lb, 1/2 doz. en boîtes de papier, 2 doz. par caisse.....			
Bout de 1 lb, 1/2 doz. en boîtes de papier, 2 doz par caisse.....			
Bovril.....			
Bout de 1 oz.....	par doz.	\$ 2 00	
" 2 oz.....	"	3 75	
" 3 oz.....	"	5 25	
" 4 oz.....	"	7 00	
" 12 oz.....	"	18 25	
Petites bout. (pour une tasse).....	"	1 00	
Invalid Bovril.....			
Pots de 2 oz.....	"	3 85	
" 4 oz.....	"	6 55	
Tablettes de Beuf Bovril.....	"	1 20	

Citrouilles 3 lbs.....	0 75		
Harcots verts.....	0 80		
Oives, Plats.....	3 75		
" en quart, gallon.....	2 00		
Petite pois français.....	0 08		
" fine.....	0 12		
" extra fins.....	0 14		
" surins.....	0 16		
Pois canadiens 2 lbs. dz.....	0 90		
Tomates.....	0 85		
Truffes.....	4 80		
Fruits.....			
Ananas 2 et 2 1/2 lbs.....	2 70		
Briquets.....	0 00		
Fraises.....	1 50		
Kanarolises.....	1 60		
Pêches.....	1 60		
" 2.....	0 65		
" 3.....	0 65		
" 4.....	0 65		
" 5.....	0 65		
Poires.....	2 25		
" 2.....	2 25		
" 3.....	2 25		
Pommes gal.....	0 00		
" 1.....	0 00		
" 2.....	0 00		
" 3.....	0 00		
Prunes vertes 2.....	1 50		
" bleues 2.....	1 25		
Poissons.....			
Anchois.....	3 25		
" à l'huile.....	3 25		
Clams 1 lb.....	1 25		
Harengs marins.....	1 50		
Harengs aux Tomates.....	1 40		
Homards, boîte haute.....	2 65		
Huitres, 1 lb.....	2 85		
" 2.....	2 85		
" 3.....	2 85		
Maqueaux.....	1 25		
Sardines 1/2 françaises, bte.....	1 08		
" 1.....	0 16		
Sardines Royan à la.....	0 00		
Sardines Royan à la bte.....	0 00		
Bordelaises.....	0 00		
Saumon rouge (Sack-vel) boîte.....	1 30		
" plate dz.....	1 45		
" ordinaire haute.....	1 25		
" rose (Cohu).....	1 20		
Smelts (Eperians).....	0 45		
Thon à la Vatel, jarre.....	0 00		

Flandes en conserves.

Corned Beef, bte 1 lb.....	2 40		
" 2.....	2 50		
" 3.....	2 50		
" 4.....	2 50		
" 5.....	2 50		
" 6.....	2 50		
" 7.....	2 50		
" 8.....	2 50		
" 9.....	2 50		
" 10.....	2 50		
" 11.....	2 50		
" 12.....	2 50		
" 13.....	2 50		
" 14.....	2 50		
" 15.....	2 50		
" 16.....	2 50		
" 17.....	2 50		
" 18.....	2 50		
" 19.....	2 50		
" 20.....	2 50		
" 21.....	2 50		
" 22.....	2 50		
" 23.....	2 50		
" 24.....	2 50		
" 25.....	2 50		
" 26.....	2 50		
" 27.....	2 50		
" 28.....	2 50		
" 29.....	2 50		
" 30.....	2 50		
" 31.....	2 50		
" 32.....	2 50		
" 33.....	2 50		
" 34.....	2 50		
" 35.....	2 50		
" 36.....	2 50		
" 37.....	2 50		
" 38.....	2 50		
" 39.....	2 50		
" 40.....	2 50		
" 41.....	2 50		
" 42.....	2 50		
" 43.....	2 50		
" 44.....	2 50		
" 45.....	2 50		
" 46.....	2 50		
" 47.....	2 50		
" 48.....	2 50		
" 49.....	2 50		
" 50.....	2 50		

# LEDUC & DAOUST MARCHANDS DE GRAINS et de PRODUITS

EN GROS ET A COMMISSION

Spécialité: Beurre, Fromage, Œufs et Patates.

AVANCES LIBERALES FAITES SUR CONSIGNATIONS.  
CORRESPONDANCE SOLLICITEE.....

1217 ET 1219, RUE SAINT-JACQUES, MONTREAL

**GRAINS DE SEMENCE** Blé Manitoba, Blé Russie, Avoine Banner, Merveilleuse, Manitoba, &c. Orge Sarrasin, Pois, Blé d'Inde à silos, Lentilles, Graine de Mil canadienne et américaine, Graine de Trèfle rouge, blanc, alsike, Mammoth, Vermont. Plâtre à terre, Engrais chimiques, (le plus hautement recommandé). .... Assortiment des plus complets. .... Spécialité pour Cercles Agricoles.

**J. B. RENAUD & CIE,**

Négociants en gros. Farines, Provisions, Etc.

126 - 140, rue St-Paul, QUEBEC

**FARINE,  
SON,  
MOULÉE,  
GRAINS.**

Nous invitons les...

**BOULANGERS** et les **MARCHANDS DE GRAINS**  
à venir nous voir. Nos prix les intéresseront certainement.

**J. B. PELLETIER & CIE, 232 Rue Saint-Paul, Montréal.**

S'occupent également de Grandes Glaces (Plate Glass), Miroirs et Biseautage.

**A. D. MCGILLIS**

596, RUE ST-PAUL, MONTREAL.

Achète le Beurre, le Fromage, les Œufs et les Provisions Générales.

ENTREPOT FRIGORIFIQUE SUPERIEUREMENT INSTALLE.

## AUX MEUNIERIS QUI FABRIQUENT LA MOULÉE

NOUS DESIRONS VOUS FAIRE SAVOIR QUE LA MOULANGE.....

### “Champion No 6 de Vessot”

moud très fin, et fait le plus d'ouvrage avec le moins de force motrice.

Nous en avons de différentes grandeurs dont les prix varient de

Demandez circulaires et listes de prix à

\$40 à \$100.

**S. VESSOT & CIE, MANUFACTURIERS, JOLIETTE.**

## Kent

La Farine Hongroise de Kent est la farine la plus blanche qui soit sur le marché, si l'on considère sa force.

## Leitch.

**Farine Forte à Boulanger de Leitch Bros.** est reconnue comme la meilleure. On fabrique un délicieux pain blanc en mélangeant ces deux sortes, toutes deux se valent à peu près. Prix cotés, livrable dans n'importe quelle

localité, fournies sur demande, chers assortis une spécialité, adressé à

**JOHN WILKINS, Agent de Meunerie, 44 rue St-Jean, Montréal.**



## Les Marques Suivantes

FABRIQUÉES PAR LA

# American Tobacco Co's

of CANADA, (Limitée)

Sont vendues par toutes  
les principales maisons

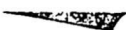

TABACS COUPES :

- "Old Chum "
- "Seal of North Carolina "
- "Old Gold "

CIGARETTES :

- "Richmond Straight Cut "
- "Sweet Caporal "
- "Athlete " et "Derby ".

## Le Poli "Royal Black Lead"



Ne tache pas les  
mains, ne rougit pas  
au feu en exhalant  
des odeurs empoison-  
nées comme la plu-  
part des polisen pâte  
ou liquides.

Il conserve son lus-  
tre même sur un  
poêle chauffé à blanc

C'est le poli le plus  
économique en usa-  
ge. Il a subi une  
épreuve de plus de  
30 ans.

TELLIER, ROTHWELL & CIE,

Seuls fabricants. MONTREAL

## Le "WALLA GALLA" (Enre- gistré)

### ou Thé de la Croix Rouge

Vendu en paquets, à 40c., 50c. et 60c. par livre.

**Clubhouse** (Enregistré)

Vendu en Canistres de 2 livres et en boîtes de  
ferblanc de 50 et 100 livres. Ce sont les thés les  
plus choisis qu'il y ait au Canada. Tous les  
épiciers trouveront leur profit à les vendre.

Empaquetés et mélangés par

The

Cowan, Ramsay Co. Ltd., Toronto.

La Grande Popularité des

## CAGAO et de Gowan CHOCOLAT

Est due à sa pureté absolue  
et à son excellence.

Ils devraient se trouver dans toutes les  
maisons. Chaque épicier du Dominion de-  
vrait les avoir en magasin.

[DEPOT DE GROS :

209 rue McGill, - Montréal.

## AUX CERCLES AGRICOLES...

Nous rappelons aux membres des  
Cercles Agricoles que nous avons  
en stock un assortiment choisi  
avec soin de

### Grains et Graines de Semences.

Nous nous ferons un plaisir d'en-  
voyer, sur demande, nos prix et  
échantillons.

**C. O. GENEST & FILS**  
SHERBROOKE, P. Q.

TEL. BELL MAIN 2935

MARCHANDS 968

IMPRIMERIE - RELIURE.

**C. A. Marchand,**  
38 COTE ST-LAMBERT.

Au Commerce pour le Printemps

Demandez les prix dans nos Jobs, d'Étêtes de  
Comptes, Cartes d'Affaires, Enveloppes, etc., etc.

**Rhum.**

St-Georges, 12 1/2 lit.	12 50
24 1/2 pts imp.	14 50
Chavet cachet or 12 lit.	0 00
" rouge 12 lit.	0 00
St-John	0 00
St-Joseph, Jamaïque	0 00
St-Félix, Martinique	0 00
St-Marc	0 00
Jamaïque	4 25
	6 15

**Whiskey Ecossais.**

Dewar's Extra Liqueur	12 50
Hewar's Special	9 25
H. Fairman & Co.	7 50
Royal Eagle	9 25
Sheriff's	10 00
Mackie's R. O. spec.	0 00
" Islay	8 25
Glenfalloch	8 75
Glenlivet	9 00
" "	10 00
Cabinet 1 crown	0 00
" 2	0 00
Harvey's R. O. spec. liq.	0 00
Fitz-James's N.Y. old	0 00
Alex. McAlpine old scotch.	0 00
Whison old scotch, qts.	0 00
Thom & Cameron	0 00
Bernard's Encore	0 00
Hulloch, Lade & Co.	0 00
Special blend	9 25
" extra special	10 75
" L. Katrius	0 00
Usher's O. V. G.	0 00
" special reserve	0 00
G. O. H.	0 00
Gaelic Old Smuggler	0 00
Greer's O. V. H.	0 00
Stewart's Royal	0 00
au gallon.	4 05
Banagher Irish	4 05
H. Fairman & Co.	4 05
Sheriff's	4 65
Glenfalloch	3 70
Glenlivet (old)	4 30

**Whiskey Irlandais.**

Henry Thomson	0 00
St-Kevin	0 00
J. Jameson & Son	0 00
Geo. Roo & Co	0 00
Barnagher	9 75
Thom & Cameron	0 00

Burke's *** qts.	0 00
*** 12 imp.-qt.	8 00
flasks	0 00
Dunville	11 75
Bushmills	0 00
" J. P. Wiser & Son	8 25
" H. E. Seagram	0 00
" J. Corby	9 75

**Gins.**

De Kuyper, case violette, 1 A 9 case.	2 55
" " " " 10 c. et plus.	2 55
" " " " 1 A 10 case.	5 85
" " " " 10 case et plus	5 85
DeKuyper, case rougea, 1 A 4 c.	11 40
" " " " 5 c et plus	11 20
F. O. B. Montreal, 30 jours net ;	1 010

Key Brand	5 00
" honey	10 00
Melchers pony	0 00
" pencils 4 doz.	2 50
" Honey Suckle	0 00
Wynaad Fockinak	8 25
Bernard Old Tom.	0 00
Booth " "	0 00
" " (cruchons verre)	7 85
" " " 5 caisses	0 00
Melrose Drover Old Tom.	0 00
Both London Dry	0 00
Burnett	0 00
Melrose Drover Dry	0 00
Coats Plymouth	0 00

**Gins en futs.**

De Kuyper, barril, le gal.	0 00
quarts	0 00
" octaves "	0 00
" au gal.	3 10
Tous autres au gallon 5 de moins.	3 20
F. O. B. Montreal, 30 jours net ou	0 00
1 10 jours	0 00
Booth's Old Tom, quarts,	0 00
" le gal.	3 45
" octaves.	0 00
" au gal.	3 90
J. Hirsch Sons & Co. Old Tom.	0 00
" extra.	2 30
" No. 1.	2 05
" No. 2.	2 25
" " "	1 80

**Whisky Canadiens au gallon. au quart ou plus.**

Gooderham & Worts 65 O. P.	4 50
Hiram Walker & Sons	4 50
J. P. Wiser & Son	4 49
" " "	4 49
H. E. Seagram	4 49
Gooderham & Worts 50 O. P.	4 05
Hiram Walker & Sons	4 05
J. P. Wiser & Son	4 04
" " "	4 04
H. E. Seagram	4 04
H. Corby	4 04

Rye Gooderham & Worts	2 20
" Hiram Walker & Sons	2 20
" J. P. Wiser & Son	2 19
" H. E. Seagram	2 19
" J. Corby	2 19
Imperial Walker & Sons	2 90
Canadian Club Walker & Sons	3 60
Pour quantité moindre qu'un quart d'origine:	
65 O. P.	le gall. 4 60
50 O. P.	" 4 15
Imperial	" 3 30
Canadian Club	" 3 10
F. O. B. Montreal, 30 jours net ou 1 oio	3 80
10 jours.	

**Rye Canadien à la caisse.**

Walker's Impérial	16 flasks 7 50
" "	32 " 8 00
Walker Canadian Club	16 flasks 8 50
" "	32 " 9 00
En quantité de 5 c. et plus, 25 cents de moins par c.	10 00
Gooderham & Worts 1891 1 A 4 c.	6 75
Seagram 1894 (Star) brand quarts	6 75
Seagram 83-53	9 00
En quantité de 5 c. et plus, 25 cents de moins par c.	8 50
Corby J. X. L.	7 50
Purity, qts	8 50
" 32 flasks	6 50
Canadian, qts	7 50
" 32 flasks	6 50
En quantité de 5 c. et plus, 25 cents de moins par c.	7 50
F. O. B. Montreal, 30 jours net ou 1 oio	10 00

**Apéritifs.**

Angostura, caisse 2 doz.	0 00
Orange Bernard	6 75
Vermouth Nolly Prat.	7 00
" Italien.	7 00
Saratoga Cock-Tails	8 25
par caisse	8 25
<b>Bénédictine</b>	
Litres, 12 à la caisse	0 00
5 litres, 24 à la caisse	19 00
0 00	20 00

**Liquors Frederic Mugnier, Dijon, France.**

Crème de Menthe verte	0 00
" blanche	0 00
Curacao triple sec cru	11 00
Curacao triple sec bout.	12 25
Bigarreau (Cherry Bdy)	0 00
Cacao l'Hara & la Vanil.	0 00
Marsquin	0 00
Kirsch ***	0 00
" " "	11 25
" " "	13 25
Prunelle de Bourgogne	0 00

Crème de Framboise	00 00
Fine Bourgogne 12 lit.	00 00
Eau de Vie de Marc.	21 15
Crème de Cassis.	00 00
Crème de Musigny	00 00
Apéritif Mugnier	00 00
Alcool de Menthe	00 00
Absinthe Ed. Pernod	00 00

**Stowers.**

Limo Juice Cordial p. 2 dr.	0 00
" " " 4 "	0 00
Double Ref. lime l'ec 1 dr.	0 00
Limo syrup bout. can 1 "	0 00

**Cognacs.**

Sorin & Co., carte bleue	8 50
" " " rouge	9 50
" " or	11 00
Boutellian Flis (Docteur Special)	10 00
DeLaque Flis *	9 50
V. S. O. P.	15 00
1864	24 00
T. Dupont & Cie	8 50

**Whiskies importés.**

Killy Scotch	9 25
Buchanan's House of Commons	9 50
Claymore	8 50
Bushmills Irish	9 25
Gin (La Clef)	10 00
Caissees Rouges	4 85
" Venes	2 50
" Fontes	3 15
Gallon	7 50
Nicholsons Old Tom Gin	7 50
London Dry Gin	7 75
Fin Martini	10 00
Caisse 1 doz.	7 00
Wilson's Invalids Ports à la quina du Perou	7 00
Champagne	26 00
Gold Lack sec, 1889	28 00
Gold Lack Brut	29 00

**Mélasses.**

Barbades tonne	0 29
" tierce et qt.	0 31 1/2
" demi quart	0 32 1/2
" au char ton.	0 00
" " "	0 00
" " "	0 00
Porto Rico, tonne	0 29
" char	0 00
" tierce et qt.	0 31 1/2
" au char	0 00



EDMOND BOUCHER

**BOUCHER & ROFFEY**

HARRY ROFFEY

**...TAILLEURS...****Coin des rues St-Pierre et Notre-Dame,**

Téléphone Main 1548.

**MONTREAL.**

**LES MOUTARDES PURES DE DUNN**  
 sont fabriquées avec des graines choisies, toutes écorces enlevées. Résultat: un produit d'un goût délicat et d'un piquant excellent, difficile à égaler. Le meilleur article possible. Demandez nos prix.

**DUNN'S MUSTARD WORKS, HAMILTON, ONT.****Cela dépend du Procédé**

employé dans la manufacture du sel que le produit soit ou non de qualité supérieure. Le "Vacuum Process" pour faire le sel est le plus moderne et le plus scientifique. Il donne un sel pur, fin, qui se dissout très facilement, et dont les cristaux sont toujours uniformes.

**SEL WINDSOR** Manufacturé par

THE WINDSOR SALT CO., Limited, - - WINDSOR, ONT.

MAISON  
FONDÉE  
EN 1851

**N. QUINTAL & FILS, Epiciers en Gros,**

270, 274 rue St-Paul et 113, 115 rue des Commissaires, MONTREAL.

Seuls représentants au Canada pour les Fameux Cognacs suivants :

<b>Geo Fabert &amp; Co.,</b> qts.....	\$7.50	par cse de 1 doz.	<b>Cognac Denis Texier &amp;</b>		
<b>do</b> ptes.....	8.75	" 2 doz.	<b>Fils,</b> qts.....	7.75	par cse de 1 doz.
<b>do</b> flasks.	9.50	" 4 doz.	<b>Cognac L. PAULHIAC &amp;</b>		
<b>do</b> bout.	9.50	" 4 doz.	<b>CO., (sans rival).....</b>	9.00	1 doz.
<b>do</b> flasks.....	\$7.75	" 2 doz.			

Une magnifique horloge valant \$10.00 sera donnée avec chaque commande de 5 caisses. Un essai suffira pour vous convaincre que ces Cognacs sont les meilleurs du marché.

**PRIME AUX FUMEURS**

**300 BANDES DU**  
**Fameux Cigare El Capitaine**

Vous donnent droit a une magnifique paire de Chaussures Slater de \$3.50,

Le Cigare "El Capitaine" est le meilleur cigare à 10c sur le marché. En vente partout.

**JOS. COTÉ, FABRICANT...**  
179 RUE SAINT-JOSEPH, QUEBEC.



# MELASSES En magasin

....DES **PETITES ANTILLES, BARBADES, PORTO-RICO, FAJARDO.**

**NAZAIRE TURCOTTÉ & Cie, Négociants,**

54-58, rue Dalhousie, Basse-Ville, QUEBEC

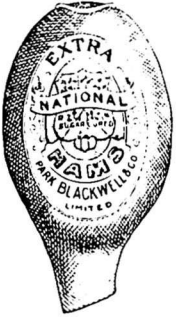

## PARK, BLACKWELL & CO., Ltd.,

**MARCHANDS DE PROVISIONS EN GROS,**  
Empaqueté en ruse de Lard  **Toronto, Ont.**  
et de Viandes de Bœuf.

Faites l'essai d'un baril échantillon de nos **JAMBONS FUMES** et **DOUX** ainsi que notre **BACON** pour le déjeuner.

Ce qu'il y a de plus délicieux et appétissant

# Huile de Charbon

 **"PERFECTION,"** Prime White; **"CROWN ACME,"** Water White

Ces marques sont manufacturées à notre nouvelle raffinerie, la plus grande, la plus complète et la mieux outillée en Canada.

Demandez nos prix et nos échantillons avant d'acheter votre approvisionnement d'automne. Nous vous intéresserons.

Nous donnons une attention toute spéciale aux commandes reçues par la malle.

## THE BUSHNELL CO., Ltd.

RAFFINEURS

Bureau: Bâtisse du Board of Trade, MONTREAL



La plus grande manufacture du genre en Canada.

MARQUE **LION "L"**

**MARCHANDISES PURES**  
**ARTICLES INDISCUTABLES.**

Les principaux marchands d'un Ocean à l'autre les ont en magasin

**VINAIGRES PURS, MARINADES,**  
**MIXTURES, GELEES, MARMELADES**  
**ET CONFITURES.**

TOUS ARTICLES DE PREMIERE CLASSE SOUS TOUS RAPPORTS.

## MICHEL LEFEBVRE & Cie, Manufacturiers

Médailles d'Or, d'Argent et de Bronze. ...20 Premiers Prix.

**MONTREAL**



**EN VENTE PARTOUT**

LE...

**CACAO** ET LE  
**CHOCOLAT** DE

**FRY**

250  
Médailles d'Or et  
Diplomes.

D. MASSON & CIE., AGENTS, MONTREAL.

**Toiles Opaques pour Stores**

Stores a fenetres, unis, a dados,...  
a garniture de dentelle et a franges

Fabriqués a la main par \_\_\_\_\_

**The HUGMAN WINDOW SHADE Co.**

774, RUE CRAIG, Montréal, P.Q.

Téléphone Main 2771.  
Boite de Poste 549.

Ne fournit qu'au commerce....  
Demandez échantillons et prix.

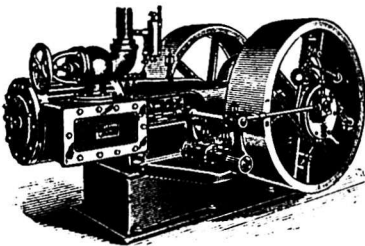

**E. LEONARD & SONS**  
**Engins et Bouilloires**

Engins à arrêt automatique,  
règlement parfait, la plus  
forte économie.

**GRUES.**

Machinerie à travailler le Bois de MacGREGOR, GOURLAY CO.

Coin des Rues COMMON et NAZARETH, MONTREAL.

**De Bon Aloï.** La popularité de nos Chaussures est de bon aloï. Nous sommes encore  
à rencontrer un client qui n'est pas satisfait de nos marchandises.

Messieurs les Marchands, si vous avez besoin de...

**Chaussures, Claques, Vernis, Lacets, Etc.**

**Veillez** nous écrire pour cotations ou échantillons, et nos voyageurs se  
feront un plaisir de vous voir. Vous serez certains d'être satisfaits.

**J. H. BEGIN**

Chaussures et Claques en Gros.

No 121, rue St-Joseph, QUEBEC



# MONSOON

Le fait qui est impliqué ci-dessous

constitue votre garantie lorsque vous achetez du thé. Voyez à ce que le nom de Monsoon figure sur le paquet, et vous êtes certains d'avoir satisfaction.

25, 30, 40, 50 et 60c par livre.

Chez tous les épiciers.

# MONSOON

THE INDO-EYLAN.

## A VIS DE FAILLITE

Dans l'affaire de

**MERCIER & WAKE, Epiciers,**

Coin des rues Ste-Catherine et St-Denis, Montréal,

FAILLIS

Les sous-ignés vendront à l'encan public, à leur salle, No 69 rue St-Jacques, Montréal.

**Lundi le 13 Mars 1899, à 11 hrs a.m.**

L'actif mobilier des susdit comme suit, savoir :

Vins et liqueurs, environ .....	\$ 821 70
Épiceries et provisions .....	930 90
La licence .....	50 00
Ameublement, etc .....	632 45
Roulant .....	297 50

\$2,732 55

Les dettes de livres .....

\$1,288 19

seront vendues séparément et la liste pourra être examinée les 10 et 11 courant seulement.

Pour plus amples informations, s'adresser à

ALEX. DESMARTEAU, Curateur.

1598 rue Notre-Dame, Montréal.

MARCOTTE FRERES, Encanteurs.

Le Magnifique

# Gendron

à l'allure rapide :

On peut toujours y compter.

**SOLIDE. SANS RIVAL.**

**The Gendron Mfg. Co., Limitée**

TORONTO, ONT.

Demandez un Catalogue aujourd'hui même.

## Renseignements Commerciaux

## PROVINCE DE QUEBEC

## CESSATIONS DE COMMERCE

*Hull*—Perras J, bijoutier, parti pour Hawkesburg.

*Montréal*—Harris Solomon, hardes.

*Papineauville*—Thomson James, mag. gén.; parti pour Buckingham.

## CESSIONS

*Montréal*—Provost & Fleury, quincaillerie.

*St Pierre Frères*, nouv.

*Dupuis J. E. & Co.*, nouv.

*St Henri de Montréal*—Jacob Rodolphe, quincaillerie.

*St Hyacinthe*—Lapalme A., chapeaux et merceries.

*St Jean L'Evangeliste*—Leblanc A., mag. gén.

## CONCORDATS

*Buckingham*—Thomson G. J., merceries, etc., à 65c dans la piastre.

*Plessisville*—Roux T., mag. gén.

*St Octave de Métis*—Lavoie Geo, épïc.

## CURATEURS

*Montréal*—Alex. Desmarteau à J. I. Pellerin & Fils, mfrs de chaussures, ass 7 mars.

*Windsor Mills*—J. McD. Hains à John Bowles, épïc.

*Wotton*—Lamarche & Benoit à J. A. Flamondon, mag. gén.

## DECÈS

*Hébertville*—Léclerc Théophile, ferbiantier.

*Québec*—Brunet W. & Co., drogues en gros et en détail; W. E. Brunet.

## DISSOLUTIONS DE SOCIÉTÉS

*Chambly Canton*—Coutu Z. Fils & Cie, mag gén.

*Montréal*—Benoit & Co, boulangers.

*Lidstone Thomas & Co.*, constructeurs. *Rigaud Milling Co*; *Ralph Douglas* continue.

*Vincent & Dufresne*, architectes etc. *Girouard J. B. & Fils*, bouchers; *J. B. et Moïse Girouard* continuent.

*Hibbard Chadburn & Co.*, produits, etc.

*Québec*—*Glover Fry & Co.*, nouv.; *Richard Ackerman*, Nap. Brisson, Hy. Smith et Alf. Dugal continuent.

*St-Hyacinthe*—*Gladu C. & Fils*, boulangers, etc

*Leduc & Labelle*, nouv.

*Waterloo*—*Berry, Kilburn & Fass*, mfrs du "Daisy Queen."

*Kilburn & Foss*, marbre.

## EN DIFFICULTÉS

*Hedleyville*—*Julian E. & Co.*, mfr de cuir patent; offre 25c dans la piastre.

*Hull*—*Caron P. E. & Frère*, nouv; ass 6 mars.

*Montréal*—*Aumond R.*, nouv.; ass. 9 mars.

*McCann & Ruell*, mfrs de chaussures; ass. 9 mars.

*Myers Samuel*, bijoutier.

*Rock Island*—*Parker A. W.*, épïc., offre 25c dans la piastre.

## EN LIQUIDATION

*Montréal*—*Colonial (The) Mutual Life Association*.

## FONDS A VENDRE

*Hull*—*Caron P. E. & Frère*, nouv., 15 mars.

*Montréal*—*Mercier & Wake*, épïc.; 13 mars.

*New Rocklands*—*Mignault E.*, épïc.

*Notre-Dame du Lac*—*Morin D. E. & Co.*, mag. gén.; 16 mars.

*Québec*—*Larose O. F. & Co.*, épïc.; 9 mars.

*Ste Flavie Station*—*Gagnon Fortunat*, liqueurs; 9 mars.

*Thetford Mines*—*Bernier Joseph*, hôtel.

*Trois-Rivières*—*Three Rivers (The) Iron Works Co*; 13 avril.

## FONDS VENDUS

*Montréal*—*Lefebvre Frères*, mfrs de chaussures: à 62c dans la piastre.

*Lefebvre Frères*, mfrs de chaussures, à James Robinson.

*Valiquette A. & Co.*, nouv., à 50c dans la piastre.

*Québec*—*Bresse E.*, mfr de chaussures à 76c dans la piastre.

*Ste Adèle*—*Valiquette & Larivée*, mag gén., à 53c dans la piastae.

*Wakefield*—*Paterson George*, mag. gén; la succursale de *Ste Cécile de Mas-ham*.

## NOUVEAUX ÉTABLISSEMENTS

*Cowansville*—*Buzzell Bros*, mag gén.; *Enoch et Hy. R. Buzzell*.

*Danville*—*Thibeault J. C. & Co.*, plombiers; *Marie C. Cloutier*.

*French Village*—*Lecompte & Martin*, mfrs de boites à fromage; *Evariste Lecompte et Louis Martin*.

*Montréal*—*Hutton James & Co.*, quincaillerie en gros; *Geo. James Crowdy*.

*Bastien & Sigouin*, plombiers; *Alph. Bastien et Amédée Sigouin*.

*DeCourney H. W. & Co.*, quincaillerie; *Hy. Walter DeCourtney*.

*Léonard Bros*, poisson en gros; *Walter F. Léonard*, de *St Jean, N. B.*

*Payne F. X. Dame*, contracteur; *Phi-*



**PAIN POUR OISEAUX** Est le "Cottam Seed," fabriqué d'après six brevets. Marchandise de confiance; rien ne peut l'approcher comme valeur et comme popularité. Chez tous les fournisseurs de gros.

### COMPTABLES.

**M**AURICE BOISVERT, ci-devant gérant de banque. S'occupe d'administration de successions, location de propriété, collection de loyers, d'achats ou recouvrement de créances sur comptes et billets.

25 ans d'expérience le recommandent au public.

No 90 rue St-Jacques, Montréal.

### **B**ILODEAU & RENAUD,

Comptables, Auditeurs et Commissaires. Spécialité: Règlement des affaires de Faillites.

No 15 rue St-Jacques,

Téléphone Main 2303. Montréal.

**G**EO. GONTHIER, Expert Comptable et Auditeur. Introduceur du système de comptabilité "Self Proving and Balance Sheet."

Spécialité: Organisation de Comptabilité et Audition de livres.

Chambres 21 et 22.

11 à 17 Côte de la Place d'Armes.

Tel. Bell Main 1480.

### **G**AGNON & CARON,

Curateurs, Experts Comptables.

Bâtisse des Chars Urbains.

Tel. Bell Main 815. B. P. 911 Montréal.

Arthur Gagnon, Gérant de la Succession Hon. Jean Louis Beaudry.

L. A. Caron, Auditeur de la ville de Maisonneuve et de la Chambre de Commerce du district de Montréal.

### **A**LEX. DESMARTEAU,

Successeur de feu Charles Desmarteau, Liquidateur de Faillites.

Représentant les Successions Chs. Desmarteau, Hon. Jas. Ferrier et M. Adolphe Roy.

1598 et 1108 rue Notre-Dame,

Montréal.

### **M**AJOR & BOURQUE

Achetent des créances sur comptes, billets, etc. S'occupent de collection pour marchands de la campagne dont les débiteurs résident à Montréal.

Bureau: 1608A rue Notre-Dame, Montréal.

### ARCHITECTES ETC.

**V. L** ACOMBE, 897 rue Ste-Catherine.

**G**AMELIN & HUOT, No 58 rue St-Jacques,

**J. E** MILE VANIER, Ingénieur Civil et Architecte. Ancien élève de l'École Polytechnique. Constructions Civiles et Religieuses, Aqueducs, Egouts, Pavages. 20 années de pratique. 107 rue St-Jacques, Montréal

**L. Z. G**AUTHIER, Architecte et Evalueur. Ci-devant de la société Roy & Gauthier. Bâtisse Banque d'Epargnes, Chambre 7, Elévateur, 3me étage. Tel. Bell Main 2287. 180 rue St-Jacques.

**L. R. M**ONTBRIAND, Architecte et Mesureur, No 230 rue St-Andre. Montréal.

## HIRAM JOHNSON



Importateur, Exportateur et Manufacturier en gros de

**FOURRURES**  
DE TOUTES SORTES

Capots, Maniriaux, Casques et toutes sortes de vêtements en fourrures.

Spécialité de capots en chat sauvage et exportation de fourrures.

N. B.—Nous payons toujours les plus hauts prix du marché pour les fourrures non-appretées.

494 RUE ST-PAUL, MONTREAL.

## Habillez-vous bien...

L'habit fait souvent le succès d'un homme dans le monde social ou des affaires.

Nous offrons à tous l'habit comme il faut—à la mode—style sobre—et petits prix.

Invitation cordiale à tous, à notre nouveau magasin.

## J. B. LARUE & FILS

266 RUE ST-LAURENT.

lomène Gauthier veuve de François X. Payne.

Lynch P. & Co, mfrs de cigares; John Thos Lyons.

Dupont & Soucy, tailleurs.

Lewis T. G. & Co, quincaillerie en gros et en détail.

Lord H H., nouv.

American (The) Pants & Overall Co.; Abraham L. Gittleson.

Canarian (The) Camera Co, demande incorporation.

Goldwater & Solomon, tailleurs ont ajouté les meubles.

Gravel Frères, épiciers.

Miller Bros (The) Co, mfrs de boites en papier et de pulpe.

Péloquin Joseph, quincaillerie.

Roy Arthur & Co, nouv.; Agnès Jobin, épouse de Arthur Roy.

Corbeil & Frères, tailleurs de pierre; Emile et Arthur Corbeil.

Excelsior (The) Fur Dressing and Dyeing Works; Hy R. Guthell.

Leblanc J., tailleur.

Malo H. & Cie, tabac, etc; Alvine Côté, épouse de Hyacinthe Malo.

Normandin & Desrosiers, agents d'assurance.

Raphael Clothing House; Ruben & Michael Rafolovitch.

Lagarde A. & Cie, bouchers; Adol. Lagarde et Jos Vézina.

Bechard & Bellehumeur, selliers; Ths Bellehumeur et Gaudias Béchard.

Québec—Cauchon M. & Frère, contracteurs; Magloire et Henri Cauchon.

Poirier Jos, mfr de chaussures a ouvert une succursale à Montréal.

Doré & Morissette, hôtel.

Ste Cécile de Masham—Bolan H., mag. gén.

Ste Cunégonde—Gareau J. & Co, négociants; Olla Barré, épouse de Jos Gareau.

Thetford Mines—Roberge & Landry, mag. gén., 1er mai.

Westmount—English (The) Provision Store, épice; Helena Thompson.

## PROVINCE D'ONTARIO

### CESSATIONS DE COMMERCE

Beaverton—Williamson G. H., harnais; Williamson & McNabb succèdent.

Brussels—Ross & Halliday, tailleurs, etc.; Geo. Halliday se retire.

Bridge North—Tully Agnes, épice; Alex. Morrison.

Blind River—Begg & Co., mag. gén.; McCauley & Co succèdent.

Campbellford—Frederick B. M., mag. gén.; White Bros succèdent.

Colborne—Kemp A. J., poêles et ferblanterie.

Dresden—Miller & Willson, pharmaciens et papeterie; Walter H. Willson succède.

Gravenhurst—Sharp John, hôtel; Sharp & Ohinn succèdent.

Guelph—Simpson J. H., épice; The Irving succède.

Hamilton—Hammond D. W., épice; Johu Rogers succède.

Leamington—Parnell W. H. épice; P. Phillips succède.

Meaford—McLarty Mary J., hôtel; E. Hannam succède.

Phelpston—Broderick John, hôtel; Jas. Lavery succède.

Picton—Williams J. S., quincaillerie; J. D. Burns succède.

Ripley—Hanley Emily, hôtel; Mary Morgan succède.

Teeswater—Rivers Joseph, harnais; Geo. C. Manners succède.

Windsor—Smith & Duck, épice; Duck & Hutton succèdent.

Woodstock—McKay John B., hôtel; Lot Strode succède.

### CESSIONS

Chatham—Pettit Rudolph, épice.

Forest—Morphy H. L. & Co, mag gén.

Goderich—Armstrong Bros, mfrs de pompes etc.

London—Beaton Hy., merceries et chapeaux.

Niagara Falls South—Robertson J. G., tailleur.

Port Colborne—Smith Charity, mag. gén.

Port Stanley—Ellison Arthur, moulin à scie.

Strathroy—Meekison J. D., libraire.

Welland—McMurray Peter, poêles et ferblanterie.

### CONCORDATS.

The Brook—Lapointe & Co, mag. gén. à 40c dans la piastre.

### DISSOLUTIONS DE SOCIÉTÉS

Niagara—Broderick & Sherlock, ferblantiers; Chs Sherlock continue.

Ottawa—Cowan & Son, épice; Alfred E. Cowan continue.

### EN DIFFICULTÉS

Humberstone—Furry Elisha, mag gnl  
Ottawa—Patry J. A., papeterie offre 25c dans la piastre.

Toronto—Horsman Mary, hôtel.

### FONDS A VENDRE

Arnprior—Morphy John, nouv., 10 mars.

Seaforth—Casey & Co, épice.

Watford—McKenzie Petch & Co, nouv., etc.

W. H. WEIR

F. H. WEIR

## W. H. WEIR & SON COURTIERS

113 RUE ST-FRANCOIS XAVIER, Montréal.

M. W. H. WEIR, membre du "Montreal Stock Exchange," achète et vend tous les stocks qui figurent sur la liste du Stock Exchange, au comptant ou à terme. Les dernières informations régulièrement classées. Correspondants spéciaux à New-York.

## McARTHUR, CORNEILLE & CIE

— Importateurs et fabricants de —

Peintures, Huiles, Vernis, Vitres ordinaires et de fantaisie, Produits Chimiques et Matières colorantes de tous genres.

Spécialité de Colles-fortes et d'aiguilles à Machinerie.

DEMANDEZ NOS PRIX.

310, 312, 314, 316, RUE ST-PAUL  
MONTREAL.

**NOUS SOMMES** en position de placer sur le marché de Londres, des bons et débentures, et de gros emprunts aux conditions les plus avantageuses. Envoyez renseignements complets.

Tel. Bell 'Main' 1717

## G. J. Adams & Co.

AGENTS FINANCIERS

STANDARD BLDG., MONTREAL

## F. E. JODERY & CO.

### Marchands a Commission

— POUR LA VENTE DE —

Beurre, Fromage, Œufs, Volailles  
et tous autres Produits de la Ferme.

Nous vendons seulement à commission et agissons pour le compte de nos clients comme s'il s'agissait de la vente de nos propres marchandises, rendons un compte fidèle de nos ventes.

Grande expérience. Localité centrale.

Références: Merchants' Bank of Canada,  
Montreal.

8 et 10 RUE LEMOINE  
MONTREAL.

## Cave Canadienne

10 RUE VAUDREUIL

## Vins Canadiens

Fabriqués avec les meilleurs raisins du pays, d'après les procédés français. . . .

H. MAURY, propriétaire.

## La Viatorine

EMULSION SUPERIEURE D'HUÎLE DE FOIE DE MORUE.

**GUÉRIT** Toux, Bronchite, Asthme, Rhume, Scrofule, Phtisie, Dyspepsie, Débilité Générale. 25c, 50c, \$1.00 la bouteille. En vente partout.

DÉPOT PRINCIPAL

Institution des Sourds-Muets, St-Louis du Mile End.

## Poudre a Pate OCEAN

Produit supérieur, donne satisfaction au client et un bon profit au détailleur. Escompte libéral au commerce de gros.

BUREAU ET MANUFACTURE:

1094 et 1096 rue St-André, Montréal.

## SEMENCES GARANTIES

Nous faisons un commerce exclusif de semences; notre stock contient tout ce qu'il y a de meilleur en fait de Semences pour le Jardin et la Ferme, et Semences de Fleurs. Semences d'Herbages, de Trèfle; Blé d'Inde et Grains de Semences.

Catalogues Illustrés envoyés gratuitement sur demande. Cotations et échantillons envoyés sur demande.

WILLIAM EWING &amp; Co.,

MARCHANDS DE SEMENCES. 145, RUE MCGILL, MONTREAL

Téléphone Bell Main 2681

## Marc A. Brodeur

— Marchand  
Tailleur...

1858 Rue Notre-Dame

A quelques portes à l'ouest  
de la rue McGill,

**MONTREAL.**

## FONDS VENDUS

*Alvinston* — Snively & Sauvey, mag. gén.; l'épicerie et les chaussures à J. H. Young.

*Brantford* — Morton J. Y., quincaillerie, à Alex. Ballantyne.

*Cannington* — Willetton Charles, harnais, à G. H. Williamson.

*Hamilton et St Thomas* — Byckman W. H. & Co, épïc.; l'épicerie de St Thomas à A. Reeks.

*Listowel* — Karges Henry, chaussures, à David Sanderson.

*Ottawa* — Brulé Alfred, hôtel, par huis-sier.

Nye L. N., cigares.

*St Williams* — Woodward J. A., mag. gén.

## INCENDIES

*Napanee* — Joy & Perry, épïc. et provisions.

## NOUVEAUX ÉTABLISSEMENTS

*Chesley* — Merchant's Bank of Canada a ouvert une succursale.

*Midland* — Bk of British North America a ouvert une succursale.

*Ottawa* — Brulé Thos J., hôtel.

Nye Frank E., cigares, etc.

*Peterboro* — Trent Valley (The) Peat Fuel Co, Ltd.

*Toronto* — Gordon, Mackay & Co, Ltd.

Minerva (The) Mfg Co, Ltd.

Connors Frank, chaussures.

*Windsor* — Diamond (The) Harrow Co.

## NOUVEAU-BRUNSWICK

## DÉCÈS

*St Jean* — McBriarty George, liqueurs.  
McCarthy Reynolds, épïc.

## EN DIFFICULTÉS

*Campbellton* — Fraser Wm G., tailleur, offre 40c dans la piastre.

*Moncton* — Harris E. A., merceries.

*St Jean* — Manks & Co, chapeaux et fourrures offrent 20c dans la piastre.

Whittaker J. E. & Co, poêles etc.

## FONDS VENDUS

*Moncton* — Van Buskirk, Middedge, fournisseur.

## NOUVEAUX ÉTABLISSEMENTS

*Campbellton* — Kelso James, hardes et merceries au lieu de Kelso & Co.

## NOUVELLE-ÉCOSSE

## CESSATIONS DE COMMERCE

*Windsor* — Demont D., restaurant; Shaw & Demont succèdent.

## CESSIONS

*Halifax* — Halifax Grocery Co.

## DISSOLUTIONS DE SOCIÉTÉS

*Halifax* — Burbidge & Colwell, pharmaciens; Geo. A. Burbidge continue en son nom.

*Kentville* — Calkin A. E. & Co, chaussures, etc.

## EN DIFFICULTÉS

*Bridgewater* — Porter B. H. pharmacien, etc.

## FONDS VENDUS

*Halifax* — Veale Mde E. M., chaussures; le magasin de la rue Gottingen à Geo F. Hills.

## NOUVEAUX ÉTABLISSEMENTS

*Amherst* — McSween Peter, mag gén.

*Halifax* — Dominion Steel and Iron Co. Little T. & Son, nouv.; Ths et Chs H. Little.

Townsend & Quirk, forgerons; Jos. Townsend et Ed. Quirk.

*Truro* — Smith E. A., au nom de son épouse Olivia.

*Windsor* — Shand C. J. & Co., chaussures; Clifford J. et Andrew Shand.

MANITOBA ET TERRITOIRES  
DU NORD-OUEST

## CESSATIONS DE COMMERCE

*Minnedosa* — McLennan J. K., mg. gnl,

## CESSIONS

*Portage La Prairie et Indian Head* — McLeod R. W., nouv.

## FONDS VENDUS

*McGregor* — Martin P. W., mag. gén. à S. & W. Little.

Turner E. E., mag. gén. à H. Holmes.

*Minnedosa* — Patton K., papeterie à T. C. McQuarry.

*Morden et Gretna* — Heiman & Co, liqueurs et cigares en gros; la succursale de Gretna à Coblenz.

## COLOMBIE ANGLAISE

## CESSATIONS DE COMMERCE

*Armstrong* — Hutchison George, épïc.; John Hutchison succède.

*Vancouver* — Castello M., hôtel; W. A. Foran succède.

*Wellington* — Shanahan D., tailleur, parti pour Nanaimo.

## CESSIONS

*Mission City* — Ross Osborne St V., mag. gén.

*Vancouver* — Hopkirk & Spence, liqueurs.

## CONCORDATS

*Victoria* — Thomas Bros & Grant, tailleurs, à 60c dans la piastre.

**J. H. JACQUES**

MARCHAND DE

**CUIR, HARNAIS, FOURNITURES  
pour CORDONNIERS et SELLERS**Demandez nos prix avant d'acheter, ils  
sont toujours les plus bas.Nous n'avons pas de voyageurs, nous  
faisons bénéficier nos clients de ces éco-  
nomies en leur vendant à bon marché.

Téléphone 470.

No 38, RUE ST-PIERRE, QUEBEC.

**J. W. HILL**

Propriétaire d'Entrepôts

ENTREPOT, REFRIGERATEUR PUBLIC  
POUR EFFETS PERISSABLES EN  
DOUANE OU LIBRES

Entrepot No 73

Magasin :

Coin des rues  
William et Queen

Bureau :

No 48 rue William  
MONTREAL**Jos. Amyot & Frere**

— IMPORTATEURS DE —

Marchandises Françaises, Anglaises,  
Allemandes, Japonaises et  
Américaines....

Les dernières nouveautés dans les modes.

45 rue Dalhousie et 20 rue Union

QUEBEC

EN GROS SEULEMENT.

**A. RACINE & CIE**

IMPORTATEURS ET JOBBERS

— EN —

Marchandises Sèches

Générales

DE TOUTES SORTES.

340 et 342 Rue St-Paul

— ET —

179 et 181 rue des Commissaires

MONTREAL.

**DUCKETT, HODGE & CIE**

Exportateurs de

**BEURRE ET FROMAGE**

55 RUE WILLIAM. - - MONTREAL

**THIBAUDEAU BROTHERS & CO.**

Importateurs de

**Marchandises Seches**

332 RUE ST-PAUL,

THIBAUDEAU FRERES &amp; CIE

Montreal.

— QUEBEC —

THIBAUDEAU BROTHERS &amp; CO.

— LONDON —

SPÉCIALITE DE

**Tapis et Prélarts.****Gants****Perrin**Stock complet toujours  
en mains.

Qualité garantie.

**PERRIN FRERES & CIE**

7, PLAGE VICTORIA

MONTREAL

DÉCÈS

Vancouver — Grace W. E., liqueurs, etc.

DISSOLUTIONS DE SOCIÉTÉS

Nelson—Nelson Hardware Co, quincaillerie.

EN DIFFICULTÉS

Rosland—Homimhansin George, restaurant.

FONDS VENDUS

Rosland—Hanson Charles, hôtel; à H. C. Merryweather.

McKinnon Wilson, hôtel à Geo. Owen. Walton Bros, restaurant.

Vancouver—Clark W. A., thés et cafés à W. A. Lawson.

Hodgson & Dempsey, hôtel, à Wm Hodgson.

Young Mde A. D., articles de fantaisie.

Victoria—Smith Edward, hôtel à Alf Wood.

INCENDIES

Fort Steele—Quillivan J. J., forgeron.

NOUVEAUX ÉTABLISSEMENTS

Sandon—Dreyer & Hoffmeier, brasserie; Mary Dreyer et Wm Hoffmeier.

Vancouver — Anglo Canadian Salmon Packing Co.

Imperial Syrup Co.

JOURNAL DE LA JEUNESSE.—Sommaire de la 1369e livraison (25 février 1899).—Le trésor de Madeleine, par Pierre Maël.—Au pays des immortelles, par S. Yella.—La chasse: Chevreuil chassé à la billebaude, par Charles Diguët. L'or et l'argent dans le monde entier.—Les compagnons de la Marjolaine, par Arsène Alexandre.—Les timbres-poste: Belgique, par Lucien d'Elne.

Abonnements: Un an, 20 fr. Six mois, 10 fr. Hachette & Cie, boulevard Saint-Germain, 79, Paris.

TOUR DU MONDE.—Journal des voyages et des voyageurs.—Sommaire du No 8 (25 février 1899).  
1o Le voyage d'un Anglais aux régions interdites (Le pays sacré des Lamas) par M. A. H. Savage-Landor.—2o A travers le monde: La capture de Samory, par H. Gaden.—3o Dans le monde du travail: "L'Océanic" Le plus grand navire du monde, par le Capitaine L. Muller.—4o Civilisations et religions: Les Doukhobortsî (Quakers russes) à Chypre.—5o Livres et Cartes.—6o L'armée autour du monde: France: Un nouveau régiment d'infanterie de marine; Le service militaire des Algériens; Un prêtre décoré pour sa belle conduite en 1870. Allemagne: La valeur morale des recrues: Les troupes coloniales.

Abonnements: Un an, 26 fr. Six mois, 14 fr. Bureaux à la librairie Hachette & Cie, 79, boulevard Saint-Germain Paris.

Il n'y a pas, dans le monde entier, un article se classant parmi les articles de commerce qui ne puisse pas être annoncé avec profit.

PROVINCE DE QUEBEC

Cour Supérieure.

ACTIONS

DEFENDEURS.	DEMANDEURS.	MONTANTS
<b>Côteau Station</b>		
Montpetit Godfroi.....	Nap. Bray	1770
<b>Caplin River</b>		
Garant N.....	Joseph Horsfall et al	109
<b>Chatham</b>		
Wilson Frs Wm.....	Dame Alice Ross et vir	260
<b>Longueuil</b>		
Patterson Alex. T.....	Edw. Maxwell	355
<b>Longue Pointe</b>		
Armitage Richard.....	Dame Fliza Greece	500
<b>Maison neuve</b>		
Tremblay J. B. et Elias Gingras.....	Héloïse Lapointe et vir	199
Tremblay J. B. et al.....	Wm. Cowans et al	115
<b>Montréal</b>		
Armstrong C. N. et al.....	Marie Louise Loranger	4e cl.
Blackley John M.....	Louis Metzger	4e cl.
Beaudry L.....	Laurence & Robtaille	326
Campbell J. Frederick..	Trust and Loan Co	5000
Cité de Montréal.....	Emilie Chartrand	1000
Cité de Montréal.....	Emilie Reinhart et vir (dommages)	2e cl.
Collins H. R. et al.....	J. O. Dupuis	129
Cité de Montréal.....	Jos Guilfoye	573
Cie de "La Patrie".....	W. Hy. Perkins (dommages)	2000
Cité de Montréal.....	L. C. Sevère Gélinas	800
Clerk Alexander.....	Chs Gratton	160
Dupuis Dame J. Edm.....	Joseph Beaudoin	270
Decormier Téléphore.....	Max. Gervais	135
Delfosse G.....	Ant. T. Laurence	115
DeCow Dame D. McG...	Frédéric Lefebvre	138
Driscoll Henry.....	Alph. Leclaire	180
Dominion Steamship Co.....	W. A. Sanders	575
English Dame Vve. David..	Joseph Lucas	277
Eglauch Wilhelmine.....	Ed. Leblanc	249
Euard Wm.....	Geo. Macdonald	30589
Fournier Frs. et al...	Dame Olive Campeau (dommages)	5000
Fair Joseph R.....	W. Herbert Burroughs	215
Fair J. R.....	Gault Bros. Co	373
Fair J. R.....	Samuel Coulson	150
Gobeille François...	John Doran (accident)	5000
Goyette J. O.....	Jos. Dumouchel	154
Hart Succ. Théodore.....	Chs. T. Hart	500
Hodgson Thos. E. et al...	R. L. Murchison	302
Jean Ruse Cigar Machine Making Co.	David Hébert	1323
L'Heureux George..	Alexina Loranger et vir	163
Laprairie Pressed Brick & Terra Cotta Co.	A. Kingman	2000
Montgomery Thos.....	Hector R Bisailon	188
Martin Dlle Ethel E.....	Jos. Ettenberg	193
Mainwarin R. A.....	Alex. M. Foster	1e cl.
Nobile Louis.....	Duncan C. MacCullum	150
Ross Arthur.....	Wm. E. Boyd	875
Roy D. Ed. esqual...	Dame Cécile Monette	375
Renaud Alfred...	R. Aumond et al esqual..	399
Scheyer Herman S.	Dame Mary Jacobs et vir	1793
Shorey Chs. L.....	Mary Ann Searle	1000
Skelly J. Henri.....	Wilfrid Contant	329

Cela ne sert à rien de discuter l'inévitable . . . . .  
Les thés en paquets sont entrés dans la consommation courante et . . . . .

# Salada

## Le Thé de Ceylan

dévanche les autres de beaucoup. Sa qualité l'a poussé dès le début. Paquets d'étain scellés seulement.

Toronto, Montréal, Boston, Buffalo,  
Pittsburgh, Détroit.

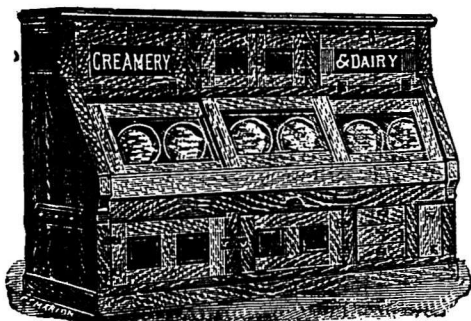

## Glacière Brevetée

“Aubin”

La Glacière Favorite des Epiciers

Cette célèbre glacière a remporté des prix et des diplômes aux Expositions de Montréal et Ottawa en 1897.  
Ecrivez pour les catalogues et listes de prix.

**C. P. FABIEN**

3167 à 3171 RUE NOTRE-DAME,  
MONTREAL

### UNE MEDECINE IDEALE

Pour la famille. Contre l'indigestion, l'état bilieux, le mal de tête, la constipation, le mauvais teint, la mauvaise haleine, et tous les dérangements de l'estomac, du foie et des intestins.

#### Les “RIPANS TABULES”

Agissent doucement et promptement. Une digestion parfaite résulte de leur emploi. Une seule soulagé. En vente par tous les pharmaciens, ou envoyées par maille

Ripans Chemical Co., 10 Spruce St., N. Y.

## Donnez à VOS CHEVEUX GRIS

La couleur de leurs jeunes années, en faisant usage du

## RESTAURATEUR ROBSON

En vente partout; 50c. la bouteille.

J. T. CAUDET, PHARMACIEN, - JOLIETTE, QUE.

## Sirop d'Anis Gauvin

Le meilleur spécifique pour le soulagement des enfants, pendant leur dentition et contre l'insomnie

DEPOT GENERAL:

**J. A. H. GAUVIN**

\* PHARMACIEN \*

1286, rue Ste Catherine, Montreal

## Essayez le...

# Savon Medicinal

POUR LE LAVAGE  
ET LA TOILETTE.

Sans Rival—Immense Economie !  
Donne un bon bénéfice aux Détailliers.  
Echantillons-gratis-et l'prix sur demande.

**TANGUAY & LEMIEUX**

MANUFACTURIERS

DANVILLE P.Q.

Vanier Odilon.....	Odilon Feher	1600
Youngheart Joseph.....	Edw. Youngheart	8000
<b>New-York</b>		
Gingras Jules F.....	R. C. Miller	184
<b>Ottawa</b>		
McDonnall Thos.....	Alf. Young	230
<b>Portage du Fort</b>		
Coyne P. B.....	Gault Brs. Co	100
<b>Potton</b>		
Taylor Marcus S. et al..	Ames Holden & Co	2e cl.
<b>Québec</b>		
Trudel Dame Victor.....	Roma Tremblay	350
<b>St-Aimé</b>		
Lalancette Louis.....	Cie Massey Harris	112
<b>St-François de Sales</b>		
Fortin Désiré.....	Léon A. Chauvin	500
<b>St-Henri</b>		
Trudel Narcisse.....	Ernest Henrichon	500
<b>Ste-Rose</b>		
Labelle Alfred et al. Delle	Virginia Léonard	270
<b>Terrebonne</b>		
Contant Wilfrid.....	P. E. Chs. Joubert	300
<b>Verdun</b>		
Semmelhaack Wm..	A. W. Stevenson ès-qual.	100
<b>Westmount</b>		
Fowler R. W. et al.....	Wm. F. Carter	123
Olive W. H.....	Geo B. Sadler	125
Hodgins R. S.....	W. T. Goffe	10)

**Cour Supérieure**

JUGEMENTS RENDUS

DEFENDEURS. DEMANDEURS. MONTANTS.

<b>Buckingham</b>		
Matts L. J.....	Wm. M. Doull et al	206
<b>Compton</b>		
Brewster E. W.....	Q. Bliss	123
<b>Dudswell</b>		
Bishop S. W. et al...	Dame Céline Godbout et vir	212
<b>Montreal</b>		

Barrière Jos. N.....	Angélique Lapierre	102
Bourgeois Dame Henri.....	Hy J. Tiffin	422
Canadian Forwarding & Export Co..	George Langlois	123
Crierie B. J. Fraser....	Adiné Honan et vir	204
Cité de Montréal....	Amable Archambault	820
Duckworth R. M.....	Ths. R. Ridgeway	153
Dewhurst John & Son.....	Wm. B Lamb esqual	243
Dupuis Dame J. Edm.....	Jos. Beaudoin	270
Fair J. R.....	V. E. Traversey et al	179
Gadiner Jay.....	David Ouimet	175
Hunter Wm. H.....	Geo. B. Cramp et al	399
Hayes Pat. J. et al.....	John Simpson	3605
Harris Ths. L.....	James D. Gibboal	124
Hunter Wm. H.....		
West Lorne Canning & Evap. Co.		1012
Kearns Thos.....	Alex. D. McGillis	192
Leprohon M. E., Cie d'Imprimerie du Nord		570
Leprohon M. E., Cie d'Imprimerie du Nord		152
Mercier Arthur et al.....	Léon Perrault	199
MacDonald Walter D. et al..	Standard Life Ass. Co	50784

Montreal Park & Island Ry.....	Banque du Peuple	76168
Morton Charles.....	James Baxter	186
MacKenzie Alex.....	O. Martineau et al	138
Newberger Ernest et al....	Bank of Nova S.	216
Pauzé Frank.....	Jos Brouillet	122
Riley James.....	James B. Cantin et al	2500
Swardon Walter A.....	La Reine	200
Tabb Nelson H. et al.....	John O'Donahue	600

<b>Ottawa</b>		
Poupore Wm. J. et al.	Olivier Rousselesqual	860
<b>Potton</b>		
Wilson James. ....	D. McManainy	292
<b>Shefford</b>		
Patenaude Moïse.....	J. B. Morin	1000
<b>Sherbrooke</b>		
McManus John et al.....	Eastern T. Bank	1073
<b>St Ignace de Stanbridge</b>		
Robert Antoine.....	N. Demers	335
<b>St Isidore</b>		
Vinette Arsène.....	Chs. Chaput et al	106
<b>Ste-Philomène</b>		
Vézina G.....	C. J. Marchildon	195
<b>St-Philippe</b>		
Aubry Cyrille.....	Arthur Brossard	968
<b>Ste-Thècle</b>		
Dussureault Wilfrid.....	Z. Gauthier	374
<b>Ste-Victoire</b>		
Provendier Joseph et vir..	Dlle Osite Prince	432
<b>Truro, N. E.</b>		
Leckie Robert G....	Hon. Sir C. H. Tupper	5000
<b>Valleyfield</b>		
Postras R.....	C. A. French	108
<b>Victoriaville</b>		
Tourigny Geo. E....	Welland Vale Mfg. Co	153
<b>Wotton</b>		
Lapierre Joseph.....	La Banque Nationale	111
<b>Westmount</b>		
McFarlane Allan et al....	Geo. H. Harrower	1570

**Cour de Circuit**

JUGEMENTS RENDUS

DEFENDEURS. DEMANDEURS. MONTANTS

<b>Arthabaskaville</b>		
Blanchette Octave. Paroisse de St-Christophe		33
<b>Belœil</b>		
Préfontaine J. A.....	Dame Sarah E Pedlar	38
<b>Bulstrode</b>		
Lupien Wilfrid.....	N. Gagnon	20
<b>Clarence Creek</b>		
Lavolette M.....	Ames Holden Co. 4e cl.	
<b>Dauham</b>		
Hutchins E. O.....	S. J. Carter et al	66
<b>Grande Mère</b>		
Descoteau L.....	M. Winter	31
Gingras L.....	J. C. Rouman & Cie	40
<b>Lachine</b>		
Comm. d'Ecoles.....	P. Millaire	50
Neveu Paul et al.....	H. Wright	28
<b>Lévis</b>		
Thiboutot A.....	F. D. Shallow	12



# Vignoble Concordia,

SANDWICH, Co. ESSEX, Ont.

Nas célèbres Clarets et Sauternes sont en usage dans tout le Dominion, et donnent la plus grande satisfaction. Vin de messe une spécialité. Pour prix et renseignements, s'adresser à

E. GIRARDOT & CO.

Viticulteurs et  
Manufacturiers de Vins Canadiens.

E. GIRARDOT & CO., SANDWICH, ONT.

J. G. LAVIOLETTE, Pres

G. de G. LANGUEDOC, Sec.-Trés.

F. GAUTHIER, Gérant.

# ST. LAWRENCE FEU

Compagnie  
d'Assurance  
contre le

BUREAU PRINCIPAL: 7, PLACE D'ARMES, MONTREAL

Certificat de dépôt: — QUÉBEC, 10 Décembre 1896. Je certifie par les présentes, que la COMPAGNIE D'ASSURANCE CONTRE LE FEU "ST. LAWRENCE," de Montréal, a déposé entre les mains du Gouvernement de la Province de Québec, la somme de VINGT-CINQ MILLE DOLLARS, tel que requis par l'Ordre en Conseil du 20 Juin 1896. (Signé) H. T. MACHIN, Asst. Trésorier de la Province de Québec

MARCOTTE & LECLERC, Agents Généraux, 28 Côte de la Montagne, Québec.

# National Assurance Co. of Ireland.

....INCORPORÉE PAR UNE CHARTE ROYALE, ET....  
AUTORISÉE PAR ACTE SPÉCIALE DU PARLEMENT.

Bureau Chef au Canada: 1735, RUE NOTRE-DAME  
M. C. HINSHAW, Agent Principal : MONTREAL

AGENTS SPÉCIAUX,  
PARTEMENT FRANCAIS :

DROLET & ALARIE, No 20, rue St-Jacques.  
ISIDORE CREPEAU No 34, côte S.-Lambert

Les Polices de la UNION MUTUAL renferment tout ce qui est libéral, désirable, de valeur, dans l'état avancé des connaissances en matière d'assurance sur la vie.

## QUELQUES VALEURS

COMPTANT — PRETS

ASSURANCE PAYÉE

Extension d'assurance  
d'après la loi de non-confiscation du Maine.

Adresse: HENRI E. MORIN, Agent en chef pour le Canada, 151 rue St-Jacques, Montréal, Can. Pour agences dans la division ouest de la Province de Québec et pour l'Est d'Ontario, s'adresser à

Cie d'Assurance sur la Vie

# UNION MUTUAL

PORTLAND, Maine.

FRED. E. RICHARDS, Président.  
ARTHUR L. BATES, Vice-Président.  
Ag nts actifs toujours d mandés.

## PLANS PRINCIPAUX

VIE ENTIÈRE

PAIEMENTS LIMITÉS

DOTATION — TONTINE

Dividende annuelle ou terme renouvelable.

WALTER I. JOSEPH, Gérant, 151 rue St-Jacques, Montréal.

Système de Cotisation.

Plan Mutuel.

# The Colonial Mutual Life Association

INCORPORÉE PAR ACTE DU PARLEMENT DU CANADA

FONDS DE GARANTIE AUTORISÉE \$100.000

Siège Principal: 180, RUE ST-JACQUES, MONTREAL.

Président, A. S. EWING, - - Vice-Présidents: F. P. BUCK, CHAS. J. CHISHOLM.

Les Polices sont libres quant à la résidence, le voyage et la profession. Assurance de première classe au prix coûtant. Polices de Banques d'Épargne, une spécialité. Pour renseignements, écrire à

E. A. BAYNES, B. C. L., Secrétaire et Agent en Chef.

<b>Maisonneuve</b>		
Merineau Alph. .... Dame A. Pelletier	14	
Gingras E. .... W. G. Richot	13	
Gingras Elias et al. .... D. McLaren	42	
Trottier Damase. .... R. Préfontaine et al	12	
<b>Montreal</b>		
Archambault Dame R. A. .... P. S. Murphy	95	
Auclair M. F. et al. .... J. A. Denault	35	
Aubry Benj. .... Chs. Langlois	18	
Blanchard Ed. et al. .... J. A. Robillard	10	
Bessette O. .... E. Roy	37	
Biron Alph. .... G. Beauvais	-30	
Burns Mary Ann. .... L. Holstein	20	
Brunet M. .... J. A. R. Léonard	18	
Brouillet J. .... E. Métivier et al	43	
Beauchamp Jos. .... F. C. Larivière	24	
Bélangier P. J. .... E. Grothé	18	
Barret J. .... S. Miller	20	
Beaudoin J. P. .... B. A. Leprohon et al	16	
Benalack Wm. J. .... F. C. Jamison	59	
Burns Mlle Lizzie. .... Ls. Holstein	29	
Benoit Dame M. L. P. .... R. J. Morin	63	
Beaudoin Rod. .... L. E. Demers et al	25	
Bleau Ovide. .... O. Quintal	10	
Bonin Henri. .... O. Marchand	12	
Bourdeau Alf. .... J. S. Moreau	20	
Brindise Vincent. .... Dame A. Burton et vir	20	
Blumbeig M. .... Chs. Rasconi	20	
Charbonneau Chs. .... E. Rochon	12	
Carter Ed. .... Israel Ls Lafleur	61	
Cité de Montreal. A. Laverdière (Dommages)	21	
Champagne Pierre. .... T. McG. Derivrières	42	
Clough J. F. .... J. U. Lenoix	25	
Clark Wm. .... L. Brunelle	22	
Charbonneau J B O, jr. .... F. X. Craig	48	
Chavigny J. A. R. de. .... T. A. Grothe	12	
Courtemanche H. .... L. V. Laporte	10	
Dumaresq E. et al. .... E. A. Williams	53	
Deschamps Alph. .... Ls Lemieux	14	
Dubuc Jos. .... P. Monette	13	
Desnoyer Hermas. .... A. Beaudoin	18	
Dufort Zéphirina et vir. T. F. Moore & Co.	15	
Daoust Theod. .... F. F. Moore	7	
Devlin F. E. .... J. Hood	15	
Elhott Edw. .... D. Robertson	22	
Filiatrault Zephir. .... E. Champagne	9	
Garneau O. .... B. A. Leprohon et al	21	
Germain Pierre. .... L'Union St Vincent	9	
Gauthier Ph. .... J. B. Grégoire	42	
Gauthier Ant. .... J. B. Grégoire	45	
Geoffrion A. .... C. Charron	38	
Gingras Isaïe. .... Wm. Palmer	31	
Groulx Jos. .... P. O. Cérat	9	
Houle Ovide. .... A. Chaussé	15	
Hayes Ed. .... L. P. Dupré	21	
Hail Ths. .... W. Hay	63	
Hannah J. W. .... D. Robertson	19	
Horner E. H. .... G. Frs. Prévost	10	
Isaac Ths. D. .... James Mattiusion	54	
Jetté Ls. .... A. Lionais et al	8	
Landry Alex. .... E. Champagne	10	
Lumkin Dame L. et al. J. A. St-Julien et al	94	
Levesque V. .... A. Bissonnette	37	
Laforune Jos. .... G. Desserres	35	
Lamontagne F. et al. .... J. A. Denault	8	
Laverdure J. .... Dame A. Pelletier	8	
Léveillé A. .... L'Union St-Vincent	9	
Leonard Dame C. .... E. P. Lalande	28	
Landridge Dame S. E. .... John Tressi ler	54	
Lanoie Jérôme. .... L. E. Poulin	35	
McDonell Chs. A. .... Wm. Bellingham	22	
Martineau Jos. et al. .... J. A. Denault	15	
Mullarky A. .... C. Lippé et al	45	
Mace Ths. H. .... Nap Deschamps	16	
McLean Chs. .... L'Union des Briquetiers	10	
McCarthy John. .... F. X. Dupuis et al	25	
Murphy Wm. .... E. H. Pearson	25	
Newton Donald Morrison. Ludger Gauthier	40	
Perrier A. .... J. R. Henderson et al	23	
Pominville Gus. .... Théo Monette	8	
Pepin Dame A. et vir. ....		
Montreal Hardware Man. Co.	25	
Roy Pierre. .... A. Chaussé	43	
Ratelle Alf. .... D. M. L. Milard	12	
Raymond Israel. .... Mathew Key	20	
Ross Arthur. .... V. Savard	11	
Roy Horn. .... A. Lougpré	20	
Royal Electric Co. .... L. Bois (dommages)	16	
Royal Electric Co. .... O. G. yette (dommages)	10	
St. Lawrence (The) Investment Soc. .... Hy.		
Upton	90	
Small D. A. .... D. Robertson	65	
Singer F. .... Dame M. E. J. A. Masson et al	21	
Smith W. H. .... A. D. Aubry	17	
Shortley W. A. .... Lachan Gibb	90	
Suncarrier Cy. .... F. Laframboise	11	
Thibault Ernest. .... N. Lalonde	4e cl.	
Thouin J. .... Dame A. Pell-tier	4e cl.	
TrenBay Nap. .... Israel Lemieux	13	
Thibault Frs. .... T. H. Laganière	64	
Verdon Paul et al. .... James Reed	62	
Wilson James. .... Ths. Powers	9	
Whelan James. .... R. Turner	27	
<b>Ottawa</b>		
Lussier Ls. .... O. Bissonnette	60	
<b>Pointe Claire</b>		
Duchesneau H. .... Jos. F. Fisher	12	
Val is A. .... Delle A. Lebugle	35	
<b>Sherbrooke</b>		
Benoit Ant. .... N. Marin	30	
<b>St-Alexis</b>		
Géline Pierre. .... Dame A. Ménard et vir	20	
<b>Ste-Cunégonde</b>		
Marcotte F. X. .... St. Lawrence Fire Ins. Co	21	
Lachance Z. .... G. W. Richot	10	
<b>St-Henri</b>		
Thibault F. .... J. Bariteau	16	
Foley. .... N. Lapointe	49	
Brabant Ones. .... O. Marchand	13	
<b>St-Hyacinthe</b>		
Lussier Mlle Emma. .... A. Couture	11	
<b>St-Jacques des Piles</b>		
Crête Euch. .... N. Dufresne	71	
<b>St-Léonard Port Maurice</b>		
Corbeil Philéas. .... M. Moody et al	32	
<b>St-Louis</b>		
Sénécal Geo. .... Dame P. Lecompte ès-qual.	59	
Claude A. .... Dame C. Boudreau et al	15	
Hudon Alex. .... Ths Boudrias	24	
Pilon Alf. .... L. Landry	12	
<b>St-Louis de Bonsecours</b>		
Joyal Hubert. .... A. Couture	83	
<b>Trois-Rivières</b>		
Luckerholl Jas. .... L. W. Reed & Co	15	
<b>Villaray</b>		
Quimet D. .... F. Sanche	9	
<b>Varennes</b>		
Riendeau France. .... A. Malo (dommages)	15	

FONDEE EN 1833  
COMPAGNIE D'ASSURANCE

# FEU :: :: MARINE BRITISH + AMERICA

Capital en Argent - \$750,000.00. Actif Total, au-delà de \$1,510,827.88  
Pertes payées depuis sa fondation \$18,920,202.75

Bureau Chef à Toronto, Ont. Geo. A. C. Cox, Président; J. J. Kenny, Vice-Président; P. H. Sims, Sec.

C. B. G. JOHNSON, Agent Résident, Bâtisse "Canada Life," MONTREAL

## UN FAIT

En 1897, la Compagnie d'assurance **CANADA LIFE** a fait plus de surplus ou de profit à partager parmi ses porteurs de police que toutes les autres Compagnies Canadiennes ensemble.

**Morale:—Assurez-vous dans la CANADA LIFE**

OSCAR N. GAGNON,  
Inspecteur Dépt. Français.

J. W. MARLING,  
Gérant, Province de Québec.

## The NORTH AMERICAN LIFE ASSURANCE CO.

Wm. McCABE, L.L.B., Directeur-Gérant.

L. GOLDMAN, Secrétaire.

Balance pour l'année finie le 31 décembre 1898.

<b>RECETTES AU COMPTANT</b> . . . . .	\$ 785,130.81
<b>ACTIF</b> . . . . .	3,137,828.61
<b>SURPLUS (net)</b> . . . . .	474,029.08

**CHAS. AULT, M.D.,** } Gérants pour la Province de Québec. 180 rue St-Jacques, Montreal.  
**T. G. McCONKEY,** }

## AGENTS ET COLLECTEURS DEMANDÉS

# .... PAR La Canadienne

S'adresser personnellement  
ou par lettre à  
P. G. ARON, Gérant.

Compagnie d'Assurance sur la Vie

BUREAU PRINCIPAL: 7, PLACE D'ARMES, MONTREAL.

Argent à prêter sur première hypothèque

## Cie d'Assurance-Vie "FEDERAL"

BUREAU CHEF: HAMILTON, ONT.

<b>CAPITAL ET RESSOURCES</b> .....	\$1,331,448.27
<b>PRIMES EN 1897</b> .....	349,588.62
<b>DIVIDENDES AUX ACTIONNAIRES</b> .....	39,246.47

DAVID DEXTER,  
Directeur Gérant.

S. M. KENNEY,  
Secrétaire.

J. K. McCUTCHSON,  
Surtint. des Agences.

H) RUSSELL POPHAM, Montréal, Gérant pour la Province de Québec.

## Ventes enregistrées à Montréal.

Pendant la semaine terminée le 4 mars 1899.

### MONTREAL EST

#### QUARTIER ST-JACQUES.

Rue Wolfe, Nos 262 et 264. Lot 764, avec maison en brique, terrain 20.6 x 65.3. Catherine Rivet, vve de Louis Deslauriers à Pierre Adolphe Déziel, fils; \$2000 [47879].

Rue Wolfe, Nos 149 à 153. Lot 616, avec maison en brique, terrain 42 x 77. Melodie Jalbert, épouse de Chs G. Gaucher à Chs Henri A. Guimond; \$5500 [47902].

Rue St Hubert, No 59. Lot 228 1, avec maison en pierre et brique, terrain 26 x 86, Lucia Cormier, vve de N. H. Bourgoin à Alfred Normandin; \$6000 [47903].

#### QUARTIER ST-LOUIS

Rues Ste Catherine, Nos 1868 à 1872; St Justin No 51. Droits dans la société et ½ ind. pt S.O. du lot 313, avec maison en brique, terrain 60.6 d'un côté. 61.6 de l'autre x 77, supr 4685. Jackson Banford à Joseph Langhoff; \$8000 [47858].

Rue St Dominique, No 265; Wolfe, Nos 121 et 123. Lot 557; quartier St Jacques, lot 375, avec maisons en bois et brique, terrain 24 x 85; 1 do 37 6 x 75 6 d'un côté et 75.3 de l'autre. Marie Julie Florentine Chapleau, épouse de Eusèbe Lecavallier à Joséphine Maisonneuve, vve de Prosper Archambault; \$700 et une rente viagère de \$432 [47893].

Carré St Louis, No 46. Lot 900-18, avec maison en pierre, terrain 25 x 100. Louis Arthur Cadieux à Georgiana Sylvestre, épouse de Hon. J. Israel Tarte \$9000 [47904].

#### QUARTIER STE-MARIE

Rue Plessis, No 318. Lot 1009, avec maison en brique, terrain 38 x 101. J. B. Héту à Magloire O. Galarneau; \$3901 [47857].

Rue Maisonneuve, Nos 359 à 365. Lot 1101-72, avec maison en brique, terrain 38 x 113. André Daniel à Joseph Pelletier; \$3500 [47862].

Rue Plessis, Nos 212 à 218. Lot pt 797, avec maison en brique, terrain irrég, supr 3360. Dame Elizabeth Desnoyers, vve de Amable Marion à George Houle; \$2200 [47877].

Rue Panet, No 76. Lot 122, avec maison en brique, terrain 28 x 62.6. Julie Adèle Olympe Carpentier, vve de Damase Leduc à Ovila Lachapelle; \$3200 [47869].

Rue Shaw, Nos 467 à 473. Lot 1206, avec maison en brique, terrain 50 x 81.9 d'un côté et 81.7 de l'autre. Le Shérif

de Montréal à La Succession Masson; \$2375 [47874].

### MONTREAL OUEST

#### QUARTIER ST ANTOINE

Rue Versailles, Nos 112 et 114. Lot ½ ind 501, avec maison en brique, terrain 40 x 80. Dame Esther Demers, épouse de Pierre Parent et al à Hilaire Collin; \$1100 [132063].

Rue Peel, No 333 Lot pt 1795, avec maison en pierre et brique, terrain 28 x 129.9. Succession Wm Denoon à John Turnbull; pas de prix mentionné [132076].

Rue Bishop, No 268. Lot 1702-10, avec maison en pierre et brique, terrain 20.4 x 129.3. Robert Wilson à Dame Elizabeth Knox, épouse de John H. Hutchison; \$12 798 [132074].

Rue Université et avenue Oxenden. Lots pt 1817, 1818, pt 1817, pt 1819, terrain 488.6 x 534.6 d'un côté et 377.6 de l'autre, supr 188,750 pieds, 1 do 187.6 de front 177 en arrière x 65.9 d'un côté et 67.6 de l'autre, supr 12,030. David Law à David Law jr; \$1.00 et autres considérations [132079].

Rue Université et avenue Oxenden. Lots pt 1817, 1818, pt 1817, pt 1819, 1 terrain supr 188,750; 1 do supr 12,030. David Law jr à Dame Ellen H. Dykes, épouse de David Law; \$1.00 et autres bonnes et valables considérations [132080].

### HOCHELAGA ET JACQUES-CARTIER

#### QUARTIER HOCHELAGA

Rue St Germain. Lot 50-32, terrain 25 x 100 vacant. Noé Leclaire à Adolphe Huot jr; \$625 [77704].

Rue St Germain. Lots 50-28, 28a, 29, terrain 25 x 100 chacun vacants. Noé Leclaire à Aldéric Beauchamp; \$1700 [77705].

Rue St Germain. Lots 50-26, 27, terrains 25 x 100 chacun vacants. Noé Leclaire à Joseph Tourville; \$1200 [77706].

Rue Aylwin. Lots 29-199, 212, 219; 1 terrain 23 x 107 5/10 supr 2472, 1 do 15 x 164 supr 2460, 1 do 15 x 208 supr 3120 chacun vacants. The Montreal Land & Improvement Co à Pierre C. Chabot; \$1840.50 [77755].

Rue Frontenac, Nos 84 à 90. Lots 166-632, 633, quartier Ste Marie, lots 1598-48, 49, avec maison en brique, terrain 46 x 80. J. B. Dubreuil fils à Régis Marin et Nap. Hébert; \$3600 [77762].

#### QUARTIER ST DENIS

Rue Chambord. Lot ½ S. E. 331-140, terrain 25 x 73.6 supr 1837.6 vacant. Huntly R. Drummond à Germain Beaudry; \$183.70 [77623].

Rue Chambord. Lot 331-104, terrain

# J. CRADOCK SIMPSON & CO.

## Immeubles, Assurances, Prêts Hypothécaires

Administration de successions, Collection de loyers, Evaluations,  
Achat et Vente de propriétés immobilières à commission. . . .

**181 RUE SAINT-JACQUES, - - MONTREAL.**

### \$200,000.00

**Deuxième Grande Vente aux En-  
chères du Stock McIntyre  
Sons & Cie, Montréal.**

Les soussignés vendront à l'encan public, en lots  
pour le commerce et sans aucune réserve, au No  
290 rue St-Jacques,

**Mardi, le 14 Mars, et les jours suivants,**

Environ \$200,000.00 de marchandises sèches, comme  
suit :

**\$30 000 00** d'étoffes à robes, cachemires et plaids.  
**\$45,000.00** de toiles, serviettes, fournitures de  
tailleurs, soie, gants de kid, doublures, boutons  
d'écaille, velours, braid, bordures, nœuds, etc.  
**\$5,000 00** de parfums, poudre et savons de toi-  
lette; environ **\$70,000.00** de marchandise endom-  
magées par l'eau.

Vente à 10 heures chaque jour.

**MARCOTTE FRERES,**  
ENCANTEURS

**LS. DESCHENES**  
ENCANTEUR DE COMMERCE

— ET —

**Jobber en Chaussures**  
**No 60 RUE ST-JEAN**  
**QUEBEC**

N. B.—Messieurs les marchands de la campagne  
épargneront de l'argent en venant me faire visite  
avant d'acheter ailleurs. J'ai constamment en  
maines toutes sortes de Jobs pour leur commerce

### E. R. GAREAU

AGENT D'IMMEUBLES

**Prêts et Administration de  
Successions**

**1511, RUE NOTRE-DAME, MONTREAL**

Près de la rue Gosford.

TELEPHONE BELL MAIN 2154

### R. WILSON SMITH

COURTIER EN

DEBENTURES



Débetures Municipales, des Gouver-  
nements et des Chemins de Fer  
achetées et vendues. :- :- :- :- :- :-

Débetures de premier ordre pour  
placements de fonds en fidéi-dé-  
pôts, toujours en mains. :- :- :- :- :-

Batisse Standard Life

151 rue St-Jacques, Montréal

### Superbe Maison formant coin

Au-dessus de la rue Sherbrooke

**DÉTACHÉE**  
**SPACIEUSE**  
**ARTISTIQUE**

A vendre à bon marché, les propriétaires désirant  
aller se loger dans l'ouest.

**PRIX: - \$10,000.**

**H. L. PUTNAM,**

Tel. Main 3390.

1ER ETAGE, TEMPLE BUILDING.

50 x 86, supr 4300, vacant. Huntley R. Drummond à Adolphe Villeneuve ; \$408.50 [77661].

Rue Dufferin. Lot 5-93, terrain 25 x 104.1 d'un côté et 104 de l'autre, supr 2601, vacant. The Amberat Park Land Co à James Tait ; \$200 [27668].

Avenue Mont Royal. Lot 328-475 à 478, 1 terrain 31 x 100 ; 3 do 28 x 100, chacun vacants. Berthe Boyer à Louis Lachapelle et Horm. Cardinal ; \$4900 [77681].

Rue St Denis. Lots  $\frac{1}{2}$  ind. 209-65 à 79, 81-8b. 1 terrain 40 x 100 ; 15 do 50 x 100 ; 1 do 37 x irrég. supr 207, chacun vacants. Hon. Alph Desjardins à U. Pauzé & Cie ; \$4079.77 [77692].

Rue St Hubert. Lot 7-870, terrain 25 x 109 vacant. The St Denis Land Co, à Ulric Bourgouin ; \$95.38 [77699].

Rue Boyer. Lots 328 347, 348, terrains 25 x 100, chacun vacants. Henry Raith à Louis Nap Dupuis ; \$700 [77703].

Rue St-Hubert. Lot 7-330, terrain 25 x 87 vacant. The St Denis Land Co à Wilfrid Durivage ; \$163.13 [77726].

Rue Dufferin. Lots 329-90, 91, terrains 25 x 80, chacun vacants. Joseph D. Molson et J. U. Emard à Pierre Lasonde ; \$270 [77740].

Rue Brébœuf, No 231. Lot 329-160 avec maison en brique et bois, terrain 25 x 80. Alexandre Baril à Albert Rochon ; \$700 [77742].

Rue St Denis, avenue Victoria et rue Ste Catherine. Lots 209-21, 196-118. 119 Westmount lot 215 6, Maison neuve lots 14-85 à 88, avec maison en pierre et brique, 1 terrain 50 x 127, 1 do 50 x 135, 1 do 96 x irrég. Anastasie Poissant, épouse de Adol. Duperrault à Honoré Beaugrand ; \$9989.50 [77646].

Rue St Hubert. Lot 7-811, terrain 25 x 109 supr 2725 vacant. The St Denis Land Co à François Michaud ; \$122.63 [77765].

#### QUARTIER ST JEAN-BAPTISTE

Avenue Laval, Nos 580 et 582 Lots 15-1117, 1118, avec maison en brique, terrain 40 x 70 Zéotique Dubois à Albert Thibaudeau ; \$2000 [77635].

Rue Boyer. Lot 8-166, avec maison en pierre et brique (neuve), terrain 25 x 90. Joseph Gagnon à J. Alphonse Morin ; \$2100 [77641].

Rue Brébœuf, No 104. Lot 7 85, avec maison en bois, terrain 25 x 80 Marie Léger, épouse de André Lefebvre à Louis Robillard ; \$1225 [77674].

Rue St André, Nos 1112 à 1166. Lot 10-178, avec maison en bois et brique, terrain 23 x 94. Napoléon Robillard à Herménégilde Larivière ; \$1475 [77731].

#### ST LOUIS—MILE END

Rue Hutchison. Lots  $\frac{1}{2}$  S.-E. 12-8-36, avec maison en pierre et brique, terrain 25 x 110.6. Le Shérif de Montréal à Victoria E. MacDonald ; \$3000 [77626].

Rue St Laurent. Lot 81, avec maison en bois et brique, terrain 79.6 x 78.6 supr 6241 (mesure française). Hypolite Charette à James Halpin ; \$4100 [77652].

Rue St Laurent. Lot 11-245, terrain 25 x 84 vacant. Robert Stanley C. Bagg à Robert Ritchie ; \$533 25 [77665].

Rue St Urbain. Lot 11-566 1, avec maison en brique, terrain 25 x 80. Rosanna Lusignan, épouse de Joseph Juteau à Hormidas Pelletier et George E. Lesage ; \$2700 [77669].

Rue Cadieux. Lot  $\frac{1}{2}$  S.E. 137 149, terrain 21 3 x 87 6, vacant. Alphonse Leroix à Frs-Xavier Rastoul ; \$800 [77695].

Rue St Laurent. Lot 10-171, terrain supr 5700, vacant. Isaïe Charbonneau à Charles Monette ; \$1500 [77718].

Rue St Laurent. Lot 80, terrain 18 x 80, vacant. Cordélie Landry, vve de Arthur Lanthier à François Gagnon ; \$400 [77725].

Rue Waverly. Lots 11-731, 732, terrain 50 x 88 chacun, vacants. The Montreal Investment & Freehold Co à Charles Evan Grant ; \$326 [77143].

Avenue du Parc. Lot 12-2-82, à 86, terrain 24 x 93.6 chacun, vacants. The Montreal Investment & Freehold Co. à Ubalde Plourde ; \$4300 [77747].

#### WESTMOUNT

Avenue Metcalfe. Lot pt 254-1 avec maison en pierre et brique, terrain 24 x 108. Joséphine Molleur vve de Chs H. Kirkland à Alfred Hawksworth ; \$8000 [77629].

Avenue Stayner. Lot pt N. E. 384-32, pt S. O. 384-33 avec maison en pierre et brique, terrain 18 6 x 120. Duncan Davison à Charles O. Corneille ; \$5130 [77664].

Avenue Roslyn. Lots 219-139, 140, 141, terrains 50 x 111 chacun, vacants. The Westmount Land Co à Robert A. Dunton ; \$4995 [77709].

Rue D'Orchester. Lot 380 17 avec maison en pierre et brique, terrain 25 x 116.5 d'un côté et 115 9 de l'autre. Benjamin Deslauriers à Robert A. Dunton ; \$15654 [77711].

Rue Bruce. Lots 941-321 à 324, terrain 25 de front 41 en arrière x 92 supr 3036, 1 do 46.6 x 92 supr 4278, 2 du 40 x 92 chacun vacants. La Succession Edwin Atwater et al à Geo Bradshaw ; \$4769.05 [77711].

Lot pt 1634a, terrain supr 30166 vacant. Henry Wilkes Walker à James Ewing

UBALDE GARAND. TANOREDE D. TERROUX  
**GARAND, TERROUX & CIE.,**  
 BANQUIERS ET COURTIERS  
**No. 3, Place D'armes, MONTREAL.**

Effets de commerce achetés. Traités émises sur toutes les parties de l'Europe et de l'Amérique. Traités des pays étrangers encaissés aux taux les plus bas. Intérêt alloué sur dépôts. Affaires transigées par correspondance

---

**BOIS**

T. PREFONTAINE H. BOURGUIN

**T. PREFONTAINE & CIE**  
**Bois de Sciage et de Charpente**

GROS ET DETAIL

Bureau: coin des rues **NAPOLEON ET TRACY**  
**STE-CUNEGONDE**

Clos à bois, le long du Canal Lachine, des deux côtés. Téléphone Bell 8141, Montréal.

Spécialité: Bois préparés de toutes façons, assortis par longueurs et largeurs en grande quantité.

---

**MENUISERIE**

**I. CHARBONNEAU & CIE, Manufacturiers.** Spécialité: Balcon, galerie en tournage, lucarne et menuiserie de fantaisie de tout genre. Nos 1893 à 1896 rue St-Laurent, Mile-End.

**EUG. PAQUIN, Entrepreneur Charpentier-Menuisier.** Réparages de toute sorte à des prix défiant toute compétition. No 1 rue Calumet, Ste-Cunégonde.

**JOS. BINETTE, Constructeur-Général, 398 rue St-Jacques.**

---

**PEINTRES**

**L. Z. MATHIEU,**  
 Peinture et Décoration à bon marché,  
 No 215 rue Richelieu,  
 Ste-Cunégonde.

**O. M. L AVOIE,**  
 Peintre-Décorateur.  
 Peintre d'Enseignes  
 et de Maisons. Tapissier et Blanchisseur.  
 No 482 rue St-Hubert,  
 Telephone East 1412. Montréal.

---

**PLATRE ET MARBRE**

**VICTOR BOHEMIER, Manufacturier d'ornements en plâtre, No 168 rue Ste-Elizabeth. Tel. Marchands 563.**

**HORMISDAS CONTANT, Contracteur Plâtrier, 290 rue Beaudry. Téléphones, Bell East 1177 Marchands 90.**

**T. ROCHON & FILS, Marbrerie Canadienne, (Successeurs de A. R. Cintrat). Carrelage en Marbre et Mosaïque, Manteaux de Cheminées, Monuments, Tables pour Plombiers et Meubliers. Réparations de tous genres, 36 rue Windsor. Tel. Bell Main 2973, Marchande 755.**

**J. BRUNET, Propriétaire de carrières de Granite Rouge, Rose ou Gris, manufacturier et importateur de Monuments en marbre et granit, ouvrages de bâtisses en gros et en détail. Estimations données sur application. Bureau et atelier, Côte-des-Neiges, Montréal. Tel. Bell Up 1466, connection gratuite pour Montréal,**

---

**PLOMBIERS ETC.**

**E. DOUVILLE,**  
 137B rue St-Urbain, Montréal.

**L. GIRARD & CIE, Plombiers, Couvresse Ferblantiers. Spécialité: Corniche en tôle galvanisée. 450 rue St-Laurent. Tel. Marchands 116.**

**A. BLAIS, Plombier Sanitaire et Couvreur, Poseur d'appareils à chauffage, Fabricant de corniche en tôle galvanisée. Ste-Anne de Bellevue, Qué.**

**EMILE JOSEPH, LL. B.**

**AVOCAT**

**MONTREAL.**

New York Life Bldg.

Chambre 701

Tél. Bell Main 1787

BELL TEL. 8180.

TOUT OUVRAGE GARANTI

**J. G. DUQUETTE**

Autrefois de la  
 Montreal Roofing Co.

**Couverture et Pavage**

- - GENERAL - -

Bureau et Atelier 180 rue Guy, Montreal

Spécialités pour les couvertures en Gravois et en Ciment. Planchers en Asphalte. Planchers en Volcanite. Caves mises à l'épreuve des rats et de l'humidité. Réparations de toutes sortes faites avec promptitude. Neige enlevée des toits par des hommes expérimentés.

Binns et al in trust for St Simon's Episcopal Church; \$3000 [77717].

Avenues Grosvenor et Roslyn. Lots 219-41, 42, 43, 71, 72, 37 à 40, 58, terrain 50 x 111 chacun vacants. The Westmount Land Co à Jane Elizabeth White, veuve de Henry H. Stone et al; \$16,650 [77729].

Avenues Grosvenor et Roslyn. Lots 219-37 à 40, 58, terrain 50 x 111 chacun, vacants. Jane Elizabeth White vve de H. Stone et al à Henry Lawlor; \$8325 [77730].

Avenue Somerville. Lot 214-35a avec maison en brique, terrain 46.10 x 100. Francis Singer à Mathena Reid King épouse de John Morrison; \$3150 [77744].

#### ST-HENRI.

Rue St Ferdinand. Lot 1890 avec maison en bois et brique, terrain supr 3270. Odilon David à Joseph alias Jesephus Prieur; \$2500 [77639].

Rue Marin. Lot 385-135 avec maison en pierre et brique, terrain supr 1800. Charles Evan Grant à Joseph Wilson; \$3400 [77680].

Rue Annie, No 24. Lot  $\frac{1}{2}$  S.E. 1115, avec maison en pierre, terrain supr 1840. Gédéon Gagnon à Ernest Letourneau \$2850 [77688].

Rue Lacroix. Lot No 2232 avec maison en bois, terrain supr 4050. Hélène Beaudoin vve de Vnace Côté à Ed. Dominique Leduc; \$1800 [77720].

Rue St Ferdinand. Droits dans le lot  $\frac{1}{2}$  indivise 1891, avec maison en bois, terrain supr 3276. Helen McCandless, épouse de Jos. Hevey et al à John McCandless; \$600 [77721].

Rue Delinelle. Lot 1705-108, avec maison en bois, terrain supr 1752. The Montreal Loan & Mortgage Co à Adolphe Bibaud; \$450 et les hypothèques [77723].

#### DE LORIMIER

Avenue Mont-Royal. Lots 152-130, 129 terrain 50 x 100 vacant. Alfred & Henri Lionais à Henri Benoit sr et Henri Benoit jr; \$500 [77707].

Lot 204, avec maison, etc, terrain supr 1 perche et 180 pieds. Le Shérif de Montréal à Elizabeth Sanders, épouse de Joseph Gonee; \$600 [77739].

Lot pt S. O. 188, avec maison etc., terrain supr 100 arpents. Daniel Drummond à Jane Kydd épouse de Thos. Hastings \$11000 [77758].

#### MAISONNEUVE

Avenue Letourneux. Lots 8-50, 51, terrains 25 x 100 chacun vacants. Hon. A. Desjardins et al à Hamel & Bleau \$1060 [77683].

Rue Ontario. Lot pt 8-348, terrain 24 x 76 d'un côté et 75.11 de l'autre. Philippe

Emmanuel Rouillier à Napoléon Massy; \$550 [77684].

Rue Ontario. Lot 8-349, terrain 24 x 124 vacant. Joseph Laflamme à Napoléon Massy; \$550 [72685].

Avenue Pie IX. Lot 14-155a, terrain 30 x 115 vacant. Hon. Alph. Desjardins à Urgel Pauzé; \$862.50 [77691].

Avenue Pie IX. Lot 14-261-a, terrain 25 x 120, vacant. Théophile Leclair à Ferdinand Vinet \$650 [77713].

#### VERDUN

Rue Evelyn. Lot 3405 3<sup>05</sup>,  $\frac{1}{2}$  S.O. 3405-304, terrain 37.6 x 112.6 vacant. La succession Daniel Hadley à Arthur Filla-trault; \$337.50 [77693].

Rue Evelyn. Lot 3405-343,  $\frac{1}{2}$  S.O. 3405-342, terrain 37.6 x 112.6 vacant. La succession Daniel Hadley à Wm. Nap. Désormeau \$337.50 [77714].

#### NOTRE DAME DE GRACES

Avenue Prudhomme, Lots 180-76, 80, terrain 25 x 100 chacun, vacants. La Banque du Peuple à Louis Dosithé Paquin; \$1200 [77743].

#### MONTREAL JUNCTION

Lot 138-190, terrain 60 x 179.3, supr 10750 vacant. David S. Leach et al à Sethur Cookson; \$268.87 [77631].

Avenue Pacific. Lot 141-278, terrain 50 x 105 vacant. Alfred W. Hayden à Duncan Davison; \$750 [77663].

#### COTE-DES-NEIGES

Lot 67. James Swail à Calixte Roy; \$1200 [77634].

#### SAULT AUX RECOLLETS

Rue St André. Lot 488-91b, terrain 25 x 80 vacant. La Cie des Terres du Parc Amherst à Guillaume Lachapelle; \$90 [77640].

Lot 228-506, vacant. J. B. Peloquin à Flavien L. Cauchon; \$100 [77742].

Rue St André. Lot 488-112b, terrain 25 x 80 vacant. Isaie Charron à Sylvio Major; \$100 [77654].

#### ST LAURENT

Lots 465-258, 259, terrains vacants. Azarie Geoffrion à Philémon Cousineau; \$1000 [77633].

Rue St Laurent. Lots 342-89,90, terrain 25 x 146 chacun vacants. La succession Geo Ross et al à Délia Lefebvre, épouse de Placide Daoust; \$300 [77697].

Rue St Laurent. Lot 342-91, terrain 25 x 146 vacant. La Succ. Geo. Ross et al à Ed. Daoust \$150 [77698].

#### POINTE CLAIRE

Lots 29a-52,55. Trefflé Brunet à Emily Adeline Holt épouse de Richard Wilton; \$1800 [77630].



**THE JAMES ROBERTSON CO., LIM**

**MARCHANDS DE METAUX,  
FABRICANTS DE TUYAUX EN PLOMB,**

Coude en plomb comprimé, Plomb de chasse, Matric, Blanc de plomb. Spécialité de l'enveloppe des Fils Electriques avec du plomb; aussi Scies rondes Soles à moulins, Godendards et autres scies.

Bureaux: 144 rue William,

Usines: coin rues William et Dalhousie. MONTREAL.

**FAUCHER & Fils**

Importateurs et Marchands-Ferronniers

**Bois et Garnitures de Voitures**

Fournitures pour Carrossiers et Forgerons, telles que Fer en barres, Acier, Charbon de forge, Peintures, Vernis, etc.

Nos. 796 à 802, Rue Craig,

**MONTREAL.**

Téléphone Main 576

**FERRONNERIES. HUILE,  
PEINTURES, CHARBON,  
ETC., ETC.**

*E. Caranighle*  
COR NOTRE DAME & SEIGNEURS ST

Manufacturiers et Importateurs,  
Montréal.

# Livres Blancs

## Reliures en tous genres

### Dorure sur Tranches

### Réglage à façon

Ouvrage de premier ordre  
Prix Raisonables.

Ed. Leveillé & Cie,  
37, rue Saint-Gabriel,  
Montréal.

**THE**

TEL. BELL UP 971

**CANADA ELECTRIC CO.**

L. ROUSSEAU, Gérant

2501, STE-GATHERINE, COIN CRESCENT

Installations de lumière électrique et  
d'Horloges de contrôle électrique  
Téléphones pour entrepôts,  
Cloches Electriques, Etc., Etc.

SEULS AGENTS POUR LA

STANDARD ELECTRIC TIME CO

de Waterbury, Con

C. H. LETOURNEUX, prés. C. LETOURNEUX, vice-prés. J. LETOURNEUX, sec.-trés.  
**LETOURNEUX, FILS & CIE, Lim., MARCHANDS - FERRONNIERS**  
Nos. 259, 261, 263 ET 265 RUE SAINT-PAUL MONTREAL



Achetez le "Star Safety"

Rasoir qui donne parfaite satisfaction, et ne vous écorche pas, soit que vous l'employez en bateau ou en chemin de fer. Prix - \$2.00

**PATINS** pour tous les goûts,  
et toutes les bourses.

L. J. A. SURVEYER, Quincaillier

6, RUE ST-LAURENT, MONTREAL

Lot 50 avec maison etc., terrain supr 67 arpents, 12 perches et 162 pieds. Benjamin Décaré à Arthur Legault et al; \$3300 [7775].

STE ANNE DE BELLEVUE

Lot pt 170b. Antoine Dubrulé alias Dubreuil fils, à Sévère Dubreuil; \$350 et une rente annuelle de \$83,33½ [77760].

Ventes d'immeubles par quartiers

Voici les totaux des ventes par quartiers:

St Jacques.....	\$13,500 00
St Louis.....	17,700 00
Ste Marie.....	15,176 00
St Antoine.....	13,898 00
Hochelaga.....	8 965 50
St-Denis.....	21,812 61
St Jean-Baptiste.....	6,800 00
St Louis du Mile End..	17659 25
Westmount.....	69,673 05
St Henri.....	11,600 00
De Lorimier.....	12,100 00
Maisonneuve.....	3,672 50
Verdun.....	675 00
Notre Dame de Grâces.	1,200 00
Montreal Junction.....	1018 87

\$215,450 78

Les lots à bâtir ont rapporté les prix suivants:

Rue St Germain, quartier Hochelaga:	
25c le pied.	
Rue Aylwin,	do
22 6/7c le pied.	
Rue Chambord, quartier St Denis:	
10c le pied.	
Rue Dufferin,	do
8c, 6½c le pied.	
Avenue Mont Royal,	do
42 3/5c le pied.	
Rue St Hubert,	do
3½c, 7½c le pied.	
Rue Boyer,	do
14c le pied.	
Rue St Laurent, St Louis, Mile End:	
25, 26 et 27c le pied.	
Avenue du Parc,	do
38½c le pied.	
Avenue Roslyn, Westmount:	30c le pied
Rue Bruce, Westmount:	32½c le pied.
Avenue Grosvenor, Westmount	30c le pied.
Avenue Letourneux, Maisonneuve:	
21 1/5c le pied.	
Rue Ontario,	do
30c le pied.	
Avenue Pie IX,	do
21 et 25e le pied.	

PRÊTS ET OBLIGATIONS HYPOTHÉCAIRES

Pendant la semaine terminée le 4 mars 1899, le montant total des prêts et obligations hypothécaires a été de \$173,998 divisés comme suit, suivant catégories de prêteurs:

Particuliers.....	\$ 44,851
Successions.....	16,815
Oies de prêts.....	84,432
Assurances.....	20 000
Autres corporations...	7,800
	—————\$173,898

Les prêts et obligations ont été consentis aux taux de:

- 4½% pour \$5,000; \$10,000 et \$12 000.
- 5 % pour \$1,000; \$2,000; \$2,600; \$3,000; \$6,400; \$10,000; \$14,000 et \$20,000.
- 5¼% pour \$10,000.
- 5½% pour \$2,000; \$2,500; \$2,700 et \$3,150.

Les autres prêts et obligations portent 6, 6 2/5, 7 et 8 pour cent d'intérêt, à l'exception de \$3,000 à 10 p. c. et de \$20,282 à \$152 12 par mois d'intérêt.

Procédé pour empêcher la peinture, le bois et le fer de s'écailer

Lorsque des surfaces peintes, de bois ou de métal, doivent être exposées aux intempéries, il est bon de les laver à fond, tout d'abord, puis de les garnir d'une couche d'huile de lin bouillante qui constitue une sorte de vernis préparatoire. De la sorte la peinture ne s'écaille jamais; le procédé est à recommander principalement pour les objets en fer; si ceux-ci sont de petites dimensions et peuvent être convenablement chauffés, il est préférable de les chauffer au préalable et de les plonger ensuite dans l'huile de lin. L'huile bouillante, en pénétrant dans les pores du métal, en chasse toute l'humidité, et la couche de couleur, que l'on applique ensuite, adhère si fortement que ni le froid, ni la pluie, ni le vent ne peuvent l'entamer.

Les annonces attirent l'attention du lecteur en raison de leur fraîcheur et de leur à-propos.

## THE WESTERN LOAN & TRUST CO.

(LIMITÉE)

CONSTITUÉE PAR ACTE SPECIAL DE LA LEGISLATURE

CAPITAL AUTORISÉ . . . . . \$2,000,000.50

ACTIF . . . . . 2,417,237.86

Bureaux: 13, rue St-Sacrement, Montréal, P. Q.

DIRECTEURS.

Hon. A. W. Ogilvie; MM. Wm. Strachan; W. Barclay Stephen; R. Préfontaine, M. P.; R. W. Knight; John Hoodless; J. N. Greenshields, C. R.; W. L. Hogg.

OFFICIERS.

HON. A. W. OGILVIE, Président Wm. STRACHAN Vice-Président; — W. BARCLAY STEPHEN, Gérant; J. W. MICHAUD, Comptable.

Procureurs: — MM. Greenshields & Greenshields. Banquiers: La Banque des Marchands du Canada.

Cette Compagnie exerce les fonctions de Syndic Administrateur, Exécuteur, Fidéi-Commissaire Receveur, Curateur aux Aliénés, Gardien, Liquidateur, Etc., et aussi d'agent pour ces fonctions.

Débitures émises pour trois ou cinq ans. Ces débitures et l'intérêt peuvent être perçues en aucune partie du Canada, sans frais.

Pour autres détails s'adresser au Gérant.

## The Investment Company

(LIMITED)

MONTREAL, P. Q.

OFFICIERS. — Hon. A. W. Ogilvie, Président; C. H. Catelli, Ecr., Vice-Président; W. L. Hogg, Ecr., Gérant.

DIRECTEURS.—Hon. A. W. Ogilvie, Sénateur du Canada; Hon. Richard Turner, Québec; C. H. Catelli, Esq., Manufacturier; W. Barclay Stephens, Ecr., Gérant de la Western Loan and Trust Company; W. Dale Harris, Ecr., Président de la Montreal Island Belt Line Railway; S. Beaudin, Ecr., Avocat; W. L. Hogg, Ecr.

AUDITEUR.—P. S. Ross &amp; Sons.

NOTAIRE PUBLIC.—Hugh Brodie.

AVOCATS.—MM. Beaudin, Cardinal, Loranger et St. Germain.

BANQUIERS.—Imperial Bank of Canada.

# The Trust & Loan Company of Canada

INCORPORÉE EN 1845 PAR CHARTE ROYALE

CAPITAL SOUSCRIT . . . . . \$7,500,000.00

Argent à prêter sur propriétés de ville et sur fermes améliorées, à bas prix et à des conditions vraiment avantageuses.

Adressez-vous au Commissaire de

The Trust & Loan Co. of Canada, 26 rue St-Jacques, Montréal, Qué.

## LA BANQUE DE ST-HYACINTHE

Bureau Principal: St-Hyacinthe, P. Q.

CAPITAL PAYÉ . . . . . \$812,790

RESERVE . . . . . 75,000

DIRECTEURS :

G. C. DESSAULLES, . . . . . Président,  
J. R. BRILLON, . . . . . Vice-Président  
L. P. MORIN, . . . . . J. NAULT.

E. R. BLANCHARD, . . . . . C. L. LEDOUX,  
Caisier. . . . . Inspecteur.

— Succursales —

St. Césaire, M. N. Jarry, gérant.  
Farnham, J. E. Campbell, gérant  
Iberville, J. M. Bélanger, gérant.  
L'Assomption, C. A. Bédard, gérant.

Correspondants: — Canada: Banque des Marchands et ses succursales. Etats-Unis: New-York. The National Bank of the Republic, Ladenburg, Thalman & Co.; Boston Merchants National Bank.

## THE MOLSONS BANK

Incorporée par acte du Parlement en 1855

BUREAU PRINCIPAL . . . . . MONTRÉAL.

Capital versé . . . . . \$2,000,000.00

Réserve . . . . . \$1,500,000.00

Réserve pour rabais sur escomptes courants . . . . . \$80,000.00

Compte de Profits et Pertes . . . . . \$1,020,95 1,661,020.95

BUREAU DE DIRECTION.

WM. MOLSON MACPHERSON, . . . . . Président.  
S. H. EWING, . . . . . Vice-Président.  
W. M. Ramsay, . . . . . Samuel Finley, . . . . . Henry Archbald.  
J. P. Cleghorn, . . . . . H. Markland Molson.  
F. WOLFERSTAN THOMAS, Gérant Général.  
A. D. DURNFORD, Inspecteur. H. LOCKWOOD, } Asst.-Insp  
W. W. L. CHIPMAN, }

SUCCURSALES: Alvinston, Ont.; Aylmer; Brockville; Calgary; Clinton; Exeter; Hamilton; London; Meaford; Montreal; Montréal, rue Ste-Catherine; Morrisburg; Norwich; Ottawa; Owen Sound; Quebec; Ridgetown; Simcoe, Ont.; Smith's Falls; Sorel, P. Q.; St Thomas; Toronto; Toronto Junction; Trenton; Vancouver, B. C.; Victoria; B. C.; Revelstoke Station, B. C.; Waterloo; Winnipeg; Woodstock. — AGENCES à Londres, Paris, Berlin et dans toutes les principales villes du monde.

Emission de Lettres de Crédit pour le commerce et lettres circulaires pour voyageurs.

Attention sérieuse apportée aux Collections.

## La Construction

### Contrats donnés

Chez L. R. Montbriand, architecte, rue St André, No 230. Une bâtisse, Avenue Esplanade, à 4 étages, formant 3 logements.

Maçonnerie, Latreille Frère.  
Charpente et menuiserie, J. B. Trottier.  
Couverture, Jérôme Lecompte.  
Plombage, Aug. Brunet.  
Chauffage, do  
Brique, Latreille Frère.  
Enduits, L. Desjardins.  
Peinture et vitrerie, Pierre Labelle.  
Ouvrage en fer, Dominion Bridge Co.  
Propriétaire, Pierre Labelle.

### NOTES

MM. Turgeon & Lafrenière, architectes, ont accordé à MM. J. B. A. Lamarche & Cie, le contrat pour les fixtures de la pharmacie du Dr Vaillancourt, au coin des rues Roy et St Denis.

MM. Turgeon & Lafrenière, architectes, préparent les plan et dévis pour une maison formant deux logements, que M. J. B. Brouillette fera ériger rue Dorchester.

Le Rév. J. E. Dugas, curé de Sainte-Anne des Plaines, demande des soumissions pour une nouvelle église, dont es travaux devront commencer immédiatement.

MM. Gamelin & Huot, architectes, ont accordé à M. Louis Masson, le contrat pour les réparations à faire à 3 magasins dont M. Alfred Brunet est propriétaire, rue St-Laurent.

MM. Gamelin & Huot, architectes, ont préparé les plans pour 3 magasins, rue St Jacques. M. Alexis Brunet qui en est le propriétaire demande lui-même les soumissions.

M. Jos Sawyer, architecte, a accerdé à M. Louis Trudel, le contrat pour modifications et réparations à une maison situé avenue de l'Hotel de Ville, dont M. H. Lacroix est propriétaire.

MM. Gamelin & Huot, architectes, ont accordé à MM. Lambert & Fils, le contrat pour réparations à un magasin, rue Notre-Dame, dont la succession Masson est propriétaire.

M. L. R. Montbriand, architecte, pré pare les plan et devis pour une maison à 4 étages formant 2 logements que M. L. P. Martel fera ériger au coin des rues Aqueduc et Torrance.

M. L. R. Montbriand, architecte, demande des soumissions pour une maison à 2 étages que M. T. F. Moore fera ériger au coin des rues DeMontigny et St Timothé.

MM. Gamelin & Huot, architectes, préparent les plan et devis pour un magasin que M. James Baxter fera ériger rue St Laurent.

### PERMIS DE CONSTRUIRE A MONTRÉAL

Rue Notre-Dame, près de la rue Parthenais, une bâtisse formant une fabrique 61 x 90, à 3 étages, en brique, couverture en gravois. Propriétaire, Dominion Oil Cloth Co; architectes, Hutchison & Wood; maçons, Boucher & Mercier.

Carré Chaboillez, modifications et restauration d'une bâtisse 44 x 60. Propriétaire, The Lamb; architecte, W. E. Doran; charpente, Lambert & Fils; brique, Alf. Gauthier.

Rue King, No 100, une bâtisse formant un entrepot et un bureau 56 x 43 à 3 étages, en brique, couverture en gravois; coût probable \$5,000. Propriétaire, S. H. Ewing; maçon, J. H. Hutchison; charpente, Geo. Roberts; brique, T. W. Peel.

### VENTES PAR LE SHÉRIF.

Du 14 au 21 mars 1899.

#### DISTRICT DE MONTREAL

Edw. McGowan vs O. Bélair.

Montréal—Les lots 7-28, 29 du quartier St Denis situés rue St Hubert avec bâtisses.

Vente le 16 mars, à 11 h. a. m., au bureau du shérif.

Mareel Bleignier dit Bélanger vs Louis Lavallée.

Côte des Neiges — Le lot 106 avec bâtisses.

Vente le 16 mars, à 10 h. a. m., au bureau du shérif à Montréal.

Léon Ploussard vs Adam Todd.

St Laurent—Le lot 182 avec bâtisses.  
Vente le 17 mars, à 11 h. a. m., au bureau du shérif à Montréal.

Pat O'Brien vs Aloime Bourdon.

Montréal — La moitié du lot 2636 du quartier St Gabriel situé rue Chateauguay avec bâtisses.

Vente le 16 mars, à 2 h. p. m., au bureau du shérif.

DISTRICT DE BEAUCE

P. F. Renault vs Dame Marie Bolduc  
ès qual.

St Odilon — La partie du lot 643 avec bâtisses.

Vente le 15 mars, à midi, à la porte de l'église paroissiale.

DISTRICT D'IBERVILLE

Joseph Marcille vs Dame vve J. B. Lamarre.

St Rémi — Les deux tiers indivis du lot 106 situé rue Perras avec bâtisses.

Vente le 20 mars, à 11 h. a. m., à la porte de l'église paroissiale.

Alph. F. Gervais vs Thos Dextraze.

St Athanase — Le lot 43 avec bâtisses.

Vente le 14 mars, à 11 h. a. m., à la porte de l'église paroissiale.

DISTRICT DE KAMOURASKA

N. G. Pelletier vs Abel Gagné.

Fraserville — La partie du lot 202 avec bâtisses.

Vente le 14 mars, à 10 h. a. m., au bureau du shérif.

Octave L'Italien vs Ed. Valcourt.

Ste Rose du Déglé — Le lot 6 contenant 60 acres avec bâtisses.

Vente le 20 mars, à 2 h. p. m., à la porte de l'église paroissiale.

DISTRICT D'OTTAWA

Dame veuve James McLaren vs James Bertrand.

Canton Northfield — Le lot 23 du rang B avec bâtisses.

Vente le 14 mars, à 10 h. a. m., au bureau d'enregistrement à Hull.

DISTRICT DE QUÉBEC

La Cité de Québec vs Elzéar Leblanc  
et ux.

Québec — Le lot 149 de St Sauveur situé rue Bédard avec bâtisse.

Vente le 17 mars, à 10 h. a. m., au bureau du shérif.

La Cité de Québec vs Geo. Alford.

Québec et Charlesbourg — 1o Le lot 2289 du quartier Champlain; les lots 2751-2, 3 du quartier St Louis; le lot 3009 du quartier du Palais; les lots 583 et 584 du quartier St Roch avec bâtisses.

2o Les lots 743, 727 et 698 situés à Charlesbourg.

Vente le 17 mars, à 10 h. a. m., au bureau du shérif à Québec pour les lots de cette ville et le 18 mars, à 10 h. a. m., à la porte de l'église de Charlesbourg pour les lots de cette paroisse.

Augustin Gaboury vs Dame Alf. Lortie.

Québec — La partie du lot 819 du quartier St Roch situé rue Chapelle avec bâtisses.

Vente le 20 mars, à 10 h. a. m., au bureau du shérif.

La Cité de Québec vs Dame veuve Ferdinand Cantin.

Québec — Le lot 1703 du quartier Jacques Cartier situé rue Ste Marguerite avec bâtisses.

Vente le 20 mars, à 10 h. a. m., au bureau du shérif.

DISTRICT DE ST-HYACINTHE

Moïse Bessette vs Nap. Barrière.

Ste Marie de Monnoir — La partie du lot 422 et la moitié nord du lot 66 avec bâtisses.

Vente le 14 mars, à 11 h. a. m., à la porte de l'église paroissiale.

Jos. Ambroise Archambault vs Edmond Martel.

Ste Marie de Monnoir — Les lots 296, 295 avec bâtisses.

Vente le 14 mars, à 10 h. a. m., à la porte de l'église paroissiale.

DISTRICT DES TROIS-RIVIERES

Dame Joséphine Richard vs Maxime Plante.

Ste Flore — Les lots 93 32, 31 avec bâtisses.

Vente le 16 mars, à 10 h. a. m., à la porte de l'église paroissiale.

Elzéar Ferron vs Raphaël Beaulieu.

Ste Elie — Les lots 3d et 4a du 5ème rang et le lot 3a du 4ème rang avec bâtisses.

Vente le 15 mars, à 10 h. a. m., à la porte de l'église paroissiale.

UN BON CONSEIL

Préparez vos annonces à l'avance, de façon à ce que vous ayez le temps de les améliorer. C'est du temps bien employé et **LE TEMPS** — bien employé surtout — **C'EST DE L'ARGENT.**