

**PAGES
MANQUANTES**

Commerce, Finance, Industrie

VOL. XXXV

VENDREDI, 27 FEVRIER 1903

No 9

LE PRIX COURANT

REVUE HEBDOMADAIRE

Publié par LA COMPAGNIE DE PUBLICATIONS COMMERCIALES (*The Trades Publishing Co.*), au No 25 rue St-Gabriel, Montréal.

Téléphone Bell - Main 2547
Boîte de Poste - - - 917

PRIX DE L'ABONNEMENT :

Montréal et Banlieue - \$2.00
Canada et Etats-Unis - 1.50
Union Postale - - frs. 15.00

Il n'est pas accepté d'abonnement pour moins qu'une année complète.

L'abonnement est considéré comme renouvelé si le souscripteur ne nous donne pas avis contraire au moins quinze jours avant l'expiration, et cet avis ne peut être donné que par écrit directement à nos bureaux, nos agents n'étant pas autorisés à recevoir tels avis.

Une année commencée est due **en entier**, et il ne sera pas donné suite à un ordre de discontinuer tant que les arrérages ne sont pas payés.

Nous n'accepterons de chèques en paiement d'abonnement, qu'en autant que le montant est fait payable **au pair** à Montréal.

Tous chèques, mandats, bons de poste, doivent être faits payables à l'ordre de "LE PRIX COURANT."

Nous nous ferons un plaisir de répondre à toutes demandes de renseignements.

Adresser toutes communications simplement comme suit :

Le Prix Courant, Montréal.

AT HOME

En présence du succès de nos différentes publications et de leur volume sans cesse croissant, malgré toute la bonne volonté de nos imprimeurs, il nous était devenu difficile, sinon impossible, d'apporter à la partie technique, tous les soins exigés par des revues commerciales modernes.

Or, en matière de publications quelles qu'elles soient, on ne peut pas, si on veut rester en tête, piétiner sur place; il faut avancer, progresser.

Il ne nous restait donc qu'une seule alternative, c'était d'acquérir une imprimerie en vue d'améliorer, de perfectionner l'exécution matérielle de nos publications, et de les rendre de plus en plus utiles au commerce et attrayantes à notre grande famille de lecteurs.

Nous sommes heureux de pouvoir annoncer aujourd'hui que, dorénavant, Le "Prix Courant", "Tissus et Nouveautés", et "Liqueurs et Tabacs" vont s'imprimer dans les ateliers complètement transformés de la Montreal Printing & Publishing Co. Ltd., dont M. Henri Lionais, vice-président de la Compagnie de Publications Commerciales vient de faire l'acquisition. Du même coup, il a acquis l'établissement de reliure de Ed. Léveillé et Cie, de sorte que, avant peu, Montréal comptera un établissement supérieurement outillé pour l'exécution de tous les travaux d'impressions et de reliure que l'on voudra bien lui confier.

Le matériel des deux établissements nouvellement acquis sera entièrement modernisé. Quant au personnel, la nouvelle direction entend n'employer que des ouvriers de tout premier ordre. Les vieilles méthodes routinières ne sont plus de saison au vingtième siècle!

LES MENACES D'UN MONOPOLE

M. L. J. Forget adresse au "Journal" une lettre de M. H. H. Henshaw, secrétaire-trésorier de la Montréal Light, Heat & Power Co., lettre dont la prétention serait de répondre à nos accusations de menaces.

Il y a dans la lettre du secrétaire-trésorier de la compagnie un mélange de vrai et de faux.

Nous comprenons que M. H. H. Henshaw a eu des ennuis à la suite de nos articles et qu'il a reçu ordre de sortir de l'impasse dans laquelle il était entré et d'en sortir le moins mal possible pour les intérêts de la compagnie. Sa tête, sans doute, était à ce prix.

M. L. J. Forget et "Le Journal" se sont, cette fois-ci, abstenus de commentaires, satisfaits évidemment de la réponse du secrétaire-trésorier, qui, si elle était absolument exacte, modifierait sensiblement le sens des menaces que nous avons rapportées.

Le secrétaire-trésorier, on le sent à la lecture de sa lettre, ne peut pas et ne veut pas nier carrément les faits; sa conscience d'honnête homme s'y refuse. Cependant, comme, à tout prix, il lui faut débarrasser la compagnie des accusations lancées contre elle, il prend une adroite tangente et explique l'affaire à sa manière.

"Désirez-vous aussi faire enlever votre gazomètre?" aurait gentiment demandé M. le secrétaire-trésorier.

Mais alors, la lettre adressée par le consommateur à la compagnie à la date du 5 février,— lettre dont nous avons donné une copie dans notre précédent numéro—ne contiendrait que des faits imaginaires.

Comment alors expliquer que la compagnie, accusant réception le 16 février de la dite lettre du 5 février, ne se soit pas récriée contre la fausseté des allégations qu'elle contenait? C'est que la lettre était vraie dans toutes ses parties: Ce qui était vrai le 5 février et le 16 février est encore vrai aujourd'hui, malgré les déclarations contraires de M. le secrétaire-trésorier de la Montréal Light, Heat & Power Co.

Nous avons dit précédemment que M. Lionais avait téléphoné le 4 février à M. H. H. Henshaw; que le 5 février M. Lionais avait écrit à la compagnie, sous le couvert de M. H. H. Henshaw, secrétaire-trésorier de la compagnie et que la compagnie avait accusé réception le 16 février de la lettre du 5 février de M. Lionais.

Voyons maintenant les déclarations de M. H. H. Henshaw: "Après avoir parlé quelque temps dans mon bureau, il (M. Lionais) est parti apparemment satisfait, et rien de plus n'a été dit ou fait jusqu'à ce que les articles aient apparus, lesquels articles sont tout-à-fait trompeurs et inexacts."

Or, comme nous l'avons dit dans notre numéro du 20 février, c'est le 30 janvier qu'a eu lieu l'entrevue de M. Lionais et de M. Henshaw. Notre premier article sur la question est daté du 13 février. Or, entre ces deux dates, il y a le téléphone du 4 — répétition plus accentuée des menaces du 30 janvier — et la lettre du 5 motivée par le téléphone du 4.

Et M. Henshaw trouve qu'il ne s'est rien passé entre le 30 janvier et le 13 février?

M. Henshaw est difficile!

Cette nouvelle affirmation de sa part vient bien à point pour donner une idée de ce que vaut sa lettre, en présence de nos deux articles précédents et des deux lettres reproduites dans notre dernier article.

LA BANQUE DE ST-HYACINTHE

Nous publions d'autre part le rapport des directeurs de la Banque de St-Hyacinthe présenté à l'assemblée générale des actionnaires du 16 février courant.

La Banque de St-Hyacinthe a payé à ses actionnaires deux dividendes semestriels de chacun 3 pour cent formant un total de \$19,661,84; après avoir pourvu aux créances considérées mauvaises il reste au crédit du compte de profits et pertes une somme de \$43,074.88 indépendamment du Fonds de Réserve qui s'élève à \$75,000.

La feuille de balance est signée de M. E. R. Blanchard qui pendant dix-sept ans a occupé avec honneur la position de caissier de la banque de St-Hyacinthe; frappé soudainement par la mort à la veille de l'assemblée générale, il n'a pu recevoir les félicitations, de ses directeurs et des actionnaires pour son zèle et son dévouement envers la banque.

Le PRIX COURANT s'associe aux sentiments de regret exprimés par les directeurs et les actionnaires et prie la famille de M. E. R. Blanchard d'agréer ses sincères condoléances dans le malheur qui la frappe.

LES LETTRES ANONYMES

Combien de fois serons-nous obligés de répéter que nous ne répondons pas—que nous ne répondrons jamais—dans les colonnes du PRIX COURANT, aux demandes de renseignements qui nous sont formulées par lettres anonymes?

L'abonné, le lecteur du PRIX COURANT, ou la personne qui nous a adressé une lettre parvenue vendredi matin à nos bureaux et qui l'a remise au train, de manière à ce que nous ignorions même le lieu de sa provenance, est prié de faire connaître son nom, s'il veut avoir une réponse à sa demande de renseignements.

L'auteur de la lettre est par trop discret pour nous garantir que sa demande ne cache pas quelque piège.

S'il est vraiment de bonne foi qu'il nous le prouve en répétant sa demande sous sa signature et nous lui répondrons, non dans LE PRIX COURANT, mais par lettre personnelle.

LA SITUATION DES BANQUES

Bien qu'elle ait diminué de \$5,500,000 en janvier la circulation des banques est en excès de \$6,450,000 sur celle du mois correspondant de l'an dernier.

Comme tous les ans en janvier, le gouvernement fédéral a fait d'importants retraits sur ses dépôts, ces retraits s'élèvent cette année à \$4,250,000 pour le mois de janvier sous revue.

Les dépôts du public remboursables à demande sont en diminution de \$8,600,000 et ceux remboursables après avis, c'est-à-dire portant intérêt augmentent d'environ \$4,800,000. Cette augmentation est due en grande partie à des virements des premiers dépôts aux seconds. Le même fait se produit périodiquement: en janvier ceux qui ayant un compte-courant improductif ne prévoient pas de besoins avant la reprise des affaires prennent l'engagement de laisser leurs fonds en banques pendant au moins trois mois et reçoivent comme compensation de cette espèce de prêt un escompte de trois pour cent.

Quant à l'ensemble des dépôts, il est connu qu'ils diminuent toujours en janvier; on en sait les causes: chômage, morte-saison, règlement des comptes de fournisseurs, etc...

Les réflexions précédentes s'appliquent uniquement aux dépôts canadiens; les dépôts du dehors ont également baissé, la diminution est de 1 million.

Quant aux prêts consentis par les banques, il y a diminution de 1 million sur ceux à demande au Canada et augmentation de \$1,400,000 sur ceux au dehors.

Les prêts courants au commerce canadien dépassent encore 322 millions, en baisse seulement de \$282,000 sur décem-

bre, alors que ceux consentis ailleurs tombent de \$34,131,000 à \$31,060,000.

Voici le tableau résumé de la situation de banques au 31 dec. et au 31 jan. 1903 :

PASSIF.	31 dec. 1902	31 jan. 1903
Capital versé.....	\$72,795,440	\$72,856,125
Réserves.....	44,517,681	44,630,856
Circulation.....	\$60,574,144	\$55,040,987
Dépôts du gouvernement fédéral.....	6,497,029	2,238,059
Dépôts des gouvern. provinciaux.....	3,123,493	3,981,103
Dép. du public remb. à demande.....	115,890,499	107,767,043
Dép. du public remb. après avis.....	254,217,869	259,017,187
Dépôts reçus ailleurs qu'en Canada.....	37,199,339	36,129,904
Emprunts à d'autres banq. en Canada..	719,778	725,622
Dépôts et bal. dus à d'autr. banq. en C.	3,202,550	3,728,604
Bal. dues à d'autres banq. en Anglet...	5,611,582	4,799,345
Bal. dues à d'autres banq. à l'étranger.	1,157,683	882,049
Autre passif.....	11,314,489	11,947,362
	\$499,508,534	\$486,257,341

ACTIF.

Espèces.....	\$12,892,235	\$12,912,676
Billets fédéraux....	24,730,575	25,148,231
Dépôts en garantie circulation.....	3,297,270	2,797,270
Billets et chèques sur autres banques...	20,517,282	13,500,877
Prêts à d'autres banques en Canada, garantis.....	719,777	725,622
Dépôts et balances dans d'autr. banq. en Canada.....	4,873,336	4,495,999
Balances dues par agences et autres banques en Ang...	9,023,489	5,740,363
Balances dues par agences et autres banq. à l'étranger.	13,694,959	12,007,668
Obligations des gouvernements.....	9,455,752	9,353,611
Obligations des municipalités.....	15,196,264	15,789,779
Obligations, actions et autr. val. mobilières.....	36,925,800	37,949,012
Prêts à dem. remboursables en Can.	51,385,890	50,319,908
Prêts à dem. remboursables ailleurs	43,704,054	45,159,558
Prêts courants en Canada.....	322,879,089	322,597,941
Prêts courants ailleurs.....	34,131,237	31,060,385
Prêts au gouvernement fédéral.....		
Prêts aux gouvernements provinciaux	4,224,119	3,340,977
Créanc. en souffrance	1,764,813	1,999,681
Immeubles.....	864,820	854,096
Hypothèques.....	762,182	765,313
Immeubles occupés par les banques....	7,556,236	7,646,645
Autre actif.....	7,105,459	6,380,635
	\$625,388,209	\$610,545,531

Personnel

M. Charles Chaput, de MM. L. Chaput, fils et Cie et Mme Chaput, partiront prochainement pour Sainte-Augustine, Floride, où M. Chaput compte prendre un mois de repos bien mérité.

Des Lignes Spéciales pour le Careme

FIGUES COMADRE

En mattes — belle qualité — pourront être détaillées à 5c lb.

SAUCE TOMATES

Boîtes 3 lbs, excellent pour la soupe, pour être détaillées à 10c la boîte.

SUCCOTASH

Un mélange délicieux de fèves et blé d'inde — très apprécié des gourmets — gros profit en les vendant 10c.

PEARL TAPIOCA

Un joli lot pour être vendu à un prix exceptionnellement bas.

THÉ JAPON

Nous avons une qualité extra de Thé Japon — pouvant se vendre à 25c et donnant un profit considérable.

Nous garantissons que le thé "PRINCESSE LOUISE" ne peut être égalé par aucune autre marque dans les mêmes-prix et donner un aussi gros bénéfice.

ESSAYEZ-EN UNE BOITE.

RAISIN VALENCE

Un lot des meilleures marques — en boîtes de 7, 14 et 28 lbs.

ECRIVEZ OU TELEPHONEZ POUR PRIX.

Laporte, Martin & Cie

Epiciers en Gros,

MONTREAL.

LA RIVE-SUD

La Rive-Sud du St Laurent est de toutes les parties habitées du Canada la plus mal pourvue de moyens rapides de transport.

Dans cette longue bande de la Province de Québec qui s'étend de St Lambert à Lévis, il n'existe que des tronçons de voie ferrée et quels tronçons.

Le South Shore Railway forme ses trains quand il veut ou quand il peut. Il manque de chars pour le fret. Le peu de matériel qu'il possède est dans un état de ruine à peu près complet. L'an dernier nous avons vu une bielle brisée de locomotive dont on avait relié les deux parties rompues au moyen de corde. Quelle sécurité le voyageur peut-il avoir avec un semblable matériel?

Quelle garantie a-t-il qu'il arrivera sain et sauf à destination?

La population des paroisses de la Rive-Sud, population d'au moins 200,000 âmes est fatiguée du manque de moyens de transports et, là où il existe une voie ferrée de l'incurie et du sang-gène de la direction.

Une population de 200,000 âmes ne peut être privée plus longtemps de moyens de communication rapides et surs; elle ne peut être privée non plus des moyens nécessaires pour le transport de ses produits. On estime qu'après avoir prélevé sur sa production ce qui est nécessaire à sa consommation, cette population peut disposer sur les autres marchés de \$5,000,000 de produits au bas mot. Il faut faciliter l'écoulement de ces produits et encourager une plus grande production encore—l'avenir des paroisses de la Rive-Sud en dépend—par le prolongement de la voie ferrée existante jusqu'à Lévis et par une exploitation régulière et rationnelle de toute l'étendue de la ligne créée et à créer.

A laisser les choses dans leur état actuel c'est travailler à la dépopulation des paroisses de la Rive-Sud au sol si fertile et si productif.

Le gouvernement provincial a un devoir à remplir envers cette partie de la population si laborieuse de la province de Québec.

Des délégués de toutes les paroisses intéressées se sont réunis à Longueuil et ont passé des résolutions qui indiquent clairement au gouvernement ce qu'elles attendent de lui. Le gouvernement doit agir sans plus de délai, la session de la Législature est maintenant ouverte et il ne fait aucun doute qu'il obtiendra, s'il le veut, les pouvoirs nécessaires du Parlement pour en finir avec la position intolérable dans laquelle se trouvent placées les populations de la Rive-Sud.

LES PETITS POIS FRANÇAIS

Sus à la contrefaçon

Il est actuellement mis en vente sur le marché de Montréal des petits pois de conserves de préparation belge. Les boîtes belges sont une parfaite imitation des boîtes françaises et, qui pis est, les petits pois sont annoncés comme produit français.

La contrefaçon, dans un sens général, est un hommage rendu à l'article contrefait. On n'imité que ce qui est de qualité supérieure et personne ne s'est jamais imaginé encore de contrefaire un article de qualité mauvaise ou simplement douteuse.

A ce point de vue, l'imitation belge est une consécration de la réputation insurpassable des petits pois français. Mais le fabricant français n'a pas besoin de cette consécration, pas plus que le détailleur et le consommateur canadiens n'ont besoin d'être trompés.

Où les petits pois de fabrication belge sont excellents ou ils pêchent par quelque côté.

S'ils sont vraiment supérieurs, ou même s'ils sont de qualité simplement égale à celle des petits pois français, pourquoi la marchandise est-elle alors annoncée comme produit français? Pourquoi aussi le paquetage belge est-il une imitation du paquetage français?

Il nous semble au contraire, qu'un produit réellement supérieur devrait être présenté sous sa véritable origine, sous ses véritables couleurs et ne pas emprunter les plumes du paon.

"Ce bloc enfariné ne nous dit rien qui vaille."

Bon ou mauvais; supérieur ou inférieur à l'article qu'il veut imiter, l'article belge se présentant avec un faux nez nous est simplement suspect, comme toute marchandise qui a honte de son origine.

Comme nous avons tous la prétention d'en avoir pour notre argent, quand nous achetons un produit quel qu'il soit, nous voudrions bien qu'on ne pût pas nous imposer et qu'il fût impossible de tromper l'acheteur, même le moins soupçonneux.

Nous ne voudrions pas qu'un marchand trompé lui-même, trompe inconsciemment à son tour sa clientèle. Nous prions donc nos lecteurs commerçants de s'assurer de l'origine des marchandises qu'ils vendent.

Dans l'espèce, il s'agit de petits pois; donc s'ils achètent des petits pois français qu'ils s'assurent bien que ces pois sont de provenance française, qu'ils se gardent des imitations qui pourraient leur causer des désagréments avec leur clientèle.

S'il nous était permis de donner un conseil aux producteurs français, nous

leur dirions volontiers qu'ils ont le moyen de se protéger et de protéger en même temps le marchand et le consommateur.

Si les paqueteurs de petits pois étampaient leurs boîtes de la marque: *Made in France*, il est certain qu'ils n'auraient rien à craindre de la contrefaçon étrangère, car mis au courant de cette innovation, le consommateur qui veut des petits pois français commencerait par s'assurer que la boîte porte son certificat d'origine. Ce serait la garantie du consommateur et celle de son fournisseur.

LA MORALE EN AFFAIRES

Les voyageurs des maisons de gros sont actuellement répandus de tous côtés pour la prise des ordres à livrer à l'ouverture de la navigation ou à l'époque où les compagnies auront abaissé leurs taux de fret.

Les voyageurs, c'est évident, se disputent les affaires, s'arrachent la clientèle. Chacun travaille dans l'intérêt de sa maison et, en même temps, dans son propre intérêt.

Le malheur du voyageur est de n'avoir pas le don d'ubiquité. Comme il ne peut être qu'en une seule localité à la fois, il cherche à devancer ses confrères concurrents dans les meilleures places d'affaires. Bien marri, quand il arrive, de trouver qu'un autre plus diligent que lui a passé par là et fait le siège de la place: le carnet d'ordres va s'en ressentir.

Il y a peut-être encore un peu à glaner: le marchand a fait quelque omission dans ses commandes, c'est le moment d'en profiter.

— Vous n'avez pas besoin de fers en barres? La marchandise sera rare, on a l'air de vouloir pas mal construire ce printemps chez nous, combien de tonnes vais-je inscrire?

— J'ai passé un ordre pour tout ce qu'il me faut jusqu'à l'automne.

— C'est fâcheux, je vous aurais fait un prix que peu de marchands peuvent coter.

— Voyons, quel prix?

Inutile de dire que le prix est légèrement inférieur à celui du marché et que le voyageur emporte la commande.

Voilà un marchand, pourrait-on croire, qui a perdu la tête et va se surcharger de marchandises, risquer de se trouver gêné au moment de l'échéance et compromettre son crédit peut-être.

Point.

Le marchand et le voyageur savent tous deux ce qu'ils font; ni l'un ni l'autre n'a pêché par ignorance.

Le voyageur n'ignorait pas que le marchand mordrait à son hameçon et que l'échéance devra arriver sans encombre et pour la maison que représente le voyageur, et pour son client.

Le marchand n'a pas été long à faire



Le Débit fait le Profit.....

Il se vend aujourd'hui plus de

Soda à Pâte **DWIGHT**

(MARQUE DE LA VACHE)

que de tout autre Soda à Pâte en paquet. C'est celui que préfèrent les ménagères parce qu'il est le plus pur, le plus fort et le plus économique. C'est celui que vous devez recommander parce qu'il donne satisfaction aux pratiques.

Il est en **VENTE CHEZ TOUS** les **EPICIERS** en **GROS**.

POUR ARRIVER DANS QUELQUES JOURS

CIGARETTES EGYPTIENNES

Directement du Caire, Egypte.

100,000 cigarettes Pacha et Sultan

Paquet, - - - 10 s.
Boîtes de ferblanc, 25 s.

LA MEILLEURE QUALITE.

Expédiées par la fameuse maison LOULOPOULO & CO. Demandez les prix.
Echantillons fournis "gratis" sur demande..

REPRESENTANTS :

L. CHAPUT, FILS & CIE

EPICIERS EN GROS

Importateurs de Thés, Vins et Liqueurs

MONTREAL

DIRECTEMENT de l'ARBRE . .

Notre **SIROP D'ERABLE O. K.** est reconnu par les experts comme étant égal au Sirop d'Erable nouveau provenant directement de l'arbre. Nous le garantissons comme étant le plus beau qui soit sur le marché.

Commandez une canistre de 5 gallons à votre fournisseur de gros ; le prix en est de 90c le gallon et si vous n'en êtes pas satisfait vous pourrez le renvoyer à nos frais.

Demandez notre liste de prix illustrée.

The Grocers' Mfg & Trading Co., Limited, Montréal.

cette réflexion. "J'ai passé un ordre à X... mais Y est moins cher; j'annule ma commande à X et je la donne à Y."

En effet, le lendemain, la maison de X, reçoit la lettre suivante:

"Veuillez annuler la commande d'un char de fer en barres—ou de broche barbelée, selon le cas,— que j'ai donnée à votre voyageur la semaine dernière."

Après cela, le marchand se frotte les mains d'aise: il a fait une bonne affaire.

Il a fait une bonne affaire si le premier fournisseur consent à annuler l'ordre. Mais si, comme il en a absolument le droit, il ne l'annulait pas... l'affaire cesserait d'être bonne.

C'est un procédé absolument maladroit que d'annuler une commande dans ces conditions même si, à l'avance, le marchand est à peu près certain que son fournisseur accédera à sa demande sans trop récriminer. Le procédé est peu honnête aussi, un commerçant consciencieux ne l'emploie pas; il est engagé par sa signature au bas de l'ordre et sa conscience lui reprocherait de se soustraire à une obligation volontairement consentie.

Le fournisseur s'est engagé de son côté à lui livrer une certaine quantité de marchandises à un prix déterminé; que dirait le marchand-détaillier si, les prix de la marchandise venant à augmenter avant l'époque de la livraison, le marchand de gros lui écrivait: veuillez annuler votre ordre donné à notre voyageur la semaine dernière.

Il est incontestable que le marchand de détail obligerait le marchand de gros à faire les livraisons.

Il n'y a pas deux morales: une pour le marchand de gros et une pour le marchand de détail. La morale est une.

Le voyageur a cherché, nous l'avons vu, à faire ses affaires et celles de la maison qu'il représente. Il n'a pas conseillé ouvertement à son client d'annuler ses ordres précédents, mais il a manœuvré de manière à arriver à ce résultat.

Le voyageur a-t-il réfléchi qu'à une prochaine occasion sa maison et lui-même seront victimes d'une même annulation d'ordres? Non, sans cela, il aurait bien pris garde de lui suggérer des moeurs commerciales qu'il réprouve, si elles lui sont contraires, et qu'il favorise, si elles sont au détriment d'autrui.

Le marchand doit veiller à sa réputation, son crédit basé sur sa moralité sur son honorabilité en affaires est bien plus solide que celui basé sur son habileté ou sa position financière.

THE GREENSHIELDS LIMITED

La "Gazette du Canada" donne avis de l'incorporation de The Greenshields, Limited, avec un capital de \$1,500,000, divisé en 15,000 actions de chacune \$100 et siège principal à Montréal. Les noms des incorporés sont: Edward Black Greenshields, George Brown Fraser, Edward Charles Barry Fetherstonhaugh, George Lightall Cains, tous de Montréal et Eliza Brodie Greenshields, épouse de Edward Black Greenshields.

L'objet de la compagnie est d'acheter, vendre, importer et manufacturer tous articles propres au commerce de marchandises sèches en général et d'opérer dans toute l'étendue du Canada et ailleurs; d'acquérir le commerce de la maison S. Greenshields, Son & Co. à Montréal et ailleurs, la clientèle, le stock et toutes autres propriétés; ainsi que les intérêts que la dite firme S. Greenshields Son & Co. possède dans la Greenshields & Company, Limited, de Vancouver, C. A., et tout stock qu'elle détient ou possède d'autres compagnies, etc.

LA SARDINE EN BRETAGNE

Il y a en ce moment, dans la région qui s'étend de Brest à la frontière du Morbihan, 100,000 personnes: hommes, femmes, enfants, qui meurent littéralement de faim. Cette population vit habituellement de la pêche de la sardine. Cette année, la sardine ayant émigré, ces ressources font défaut et c'est une misère absolue, inexprimable.

Même dans les bonnes années, la vie des pêcheurs bretons est des plus modestes.

Autrefois,—il n'y a pas bien longtemps encore,—un patron sardinier pouvait gagner \$300 nets dans sa saison et il pêchait moins. Aujourd'hui par suite de la baisse des prix avec une quantité de poisson triple et quadruple, la plupart sont en déficit. Quant aux hommes d'équipage, celui qui, en cinq mois de fatigue et de privations, touche \$80, s'estimera parmi les privilégiés.

Le bateau revient à \$400 tout gréé. Il a deux mâts, la misaine inclinée et mesure ordinairement 28 pieds de l'avant à l'arrière. Il peut tenir dix ans. Ce sera donc \$40 à prélever annuellement par son amortissement. Plus dispendieux est le renouvellement des filets. Chaque patron doit en posséder une vingtaine de modules divers, entre 46 à 75 millimètres au tour de maille, car le moule de la sardine varie rapidement. Le coût de ces filets est de \$14 à \$22, suivant la maille. Quand le marsouin, le thon ou le pescq-Craz, grands chasseurs de sardines, se mettent dans un filet ils en font une loque qu'on ne peut plus réparer. Tous les ans, grâce à eux, on doit rempla-

cer deux ou trois filets, souvent quatre.

La grosse dépense, c'est surtout l'appât, la rogue.

La rogue dont l'âcre odeur incommode quiconque visite un port sardinier, est une préparation empruntée aux ovaires et aux intestins de la morue. La meilleure rogue vient de Bergen, en Norvège. Elle se vendait \$8 à \$10 le baril: elle est montée à \$26.

Chaque bateau, dans sa saison de pêche, use au moins 20 barils. On juge de la dépense totale. S'il faut \$4 de rogue pour prendre 10,000 sardines, à 60c le mille, on voit ce qui restera au patron pour l'amortissement du bateau et des filets. Certains jours, il jettera ces mêmes \$4 de rogue sans ramener un poisson. C'est un désastre.

Les moeurs de la sardine ne nous sont que très imparfaitement connues. Comment et dans quels fonds fraie-t-elle? On l'ignore ou à peu près. Va-t-elle l'hiver au Sud comme le sprat, qui descend, à cette même époque, des mers du Nord et cherche sur notre littoral des eaux moins froides?... Emigre-t-elle vers l'Espagne, pour revenir en Bretagne à la belle saison? Ou gagne-t-elle simplement le large, sur les mêmes latitudes, afin d'y trouver une mer plus profonde? Autant d'hypothèses.

La nature des eaux, la croissance du poisson, modifient très vite sa qualité comme son volume. Industriels et marins s'accordent pour expliquer la supériorité comestible de la sardine bretonne par l'alimentation meilleure qu'elle reçoit sur la côte où, pendant six mois, la rogue est dépensée à profusion; en outre, des rivières d'huile coulent des usines et rendent la chair plus grasse.

Un fait incontesté, en tout cas, c'est que la sardine n'aime que les eaux tempérées.

La pêche commence dès les premières semaines de juin, arrive à Port-Louis, à Concarneau, à Douarnenez. Vers le début de l'automne, quand la mer devient plus houleuse, la pêche "lourdit" puis elle cesse à la mi-novembre.

L'arrivée des bancs est annoncée d'abord par les nouvelles reçues du Sud. Aussitôt chacun prépare ses filets, gonflonne son bateau. Puis on aperçoit les guillons, les mouettes et les longs-dos tournoyant sur la mer avec mille plongeurs. Alors on prend le large, pour "tâter" la première sardine.

Il faut quelquefois "mouiller" plusieurs filets avant de connaître le module du poisson. La sardine, en effet, ne se capture pas au chalut ou à la senne. On emploie pour elle des filets plans et rectangulaires, mesurant environ 50 pieds de long sur 10 à 12 de large, munis de lièges à la bordure supérieure, de plombs en bas. On immerge le filet à l'arrière



Usez de Jugement

Lorsque vous mettez en stock des confitures, gelées et marmelades, écartez les Produits adultérés qui, sûrement, formeront un stock mort, et vous aliéneront votre meilleure clientèle, là où vous les vendez.

Mettez en stock celles de UPTON et assurez-vous contre la perte.

ROSE & LAFLAMME

Agents de vente pour l'Est

400 Rue St-Paul, - - MONTREAL



Les Confitures, Gelées et Marmelades de Graham

sont bien connues dans tout le Dominion comme les **types de la qualité.** Quand vous donnerez une commande essayez-les.

**Canada Preserving Co
HAMILTON**

Agent: W. S. SILCOCK,
P.O.B. 1085, MONTREAL.

D'Annee en Annee

La demande en faveur des

Conserves de Viandes de CLARK

Est soutenue. Elles sont maintenant implantées dans toutes les familles et peuvent se vendre tout le long de l'année.

60 Variétés

Agence Mercantile de Sprague DE MONTREAL

Président: Hon. ROBT. MACKAY

Capital: - \$100,000

Nous avons les méthodes les plus approuvées et les plus modernes pour retrouver les débiteurs et collecter les comptes.

Si vous désirez convertir en argent comptant vos vieux comptes arriérés, écrivez-nous.

Références et témoignages fournis sur demande.

BUREAU:

Merchants Bank Chambers, . . . MONTREAL

Pour la qualité et la pureté achetez l'EXTRA GRANULE et les autres Sucres raffinés de la vieille marque de confiance

Redpath

Manufacture par THE CANADA SUGAR REFINING CO Limited
MONTREAL

N.-B.—Noes attirons l'attention spéciale sur notre nouveau sucre en morceaux **DOMINO**

de la grandeur fabriquée et employée à New-York et à Paris et empaqueté en boîtes de 50 et de 100 lbs

La Pureté et l'Excellence du

Cacao Hygiénique et Perfection de
Chocolat Queen's Dessert, **C**
Royal Navy et Perfection de . . . **O**
Glaçages de **W**
Barres de Chocolat à la Creme, **A**
Gingembre au Chocolat, **N**
Wafers, etc., et **N**
le fameux mélange de Café de . . . **N**

En font les produits les plus populaires pour tous les épiciers.

THE COWAN CO., LIMITED, -- TORONTO

ALFRED TRUDEL, Président.

J. T. TRUDEL, Secrétaire-Trésorier.

F. X. O. TRUDEL, Gérant.

CAPITAL \$50,000

LA COMPAGNIE DE LAITERIE ST - LAURENT

Successors de ALFRED TRUDEL & CIE.

Beurre, Fromage, Boites, Etc.

Agence Générale des Célèbres Ecrémeuses "U. S."

Engins, Barattes, Malaxeurs, et tout matériel et toutes Fournitures de Beurreries et Fromageries.

Demandez nos Prix et nos Catalogues

Bureau Principal : ST-PROSPER DE CHAMPLAIN, P. Q.

Succursale à Montréal : chez MM. ST-ARNAUD & CLEMENT
Tel. Main. 3678 10, Place d'Youville

Succursale à Québec : chez MM. EUG. PICHE & CIE
Tel. 1232. 92, rue Dalhousie

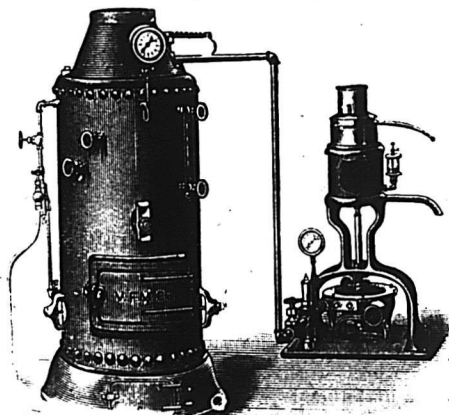

du bateau, de telle manière qu'il figure dans l'eau une sorte de mur perpendiculaire au fond de la mer. Il est teinté de bleu et fait d'un fil si menu que la sardine ne l'aperçoit pas. La dimension du tour de maille doit concorder exactement avec celle de la tête du poisson, aux ouïes. Le patron, debout à l'arrière, sème autour des lièges l'appât, la "rogue". La sardine se précipite dessus glouonnement et reste prise. L'oeil du marin, habitué à voir très loin sous l'eau discerne vite, au scintillement des écailles, la quantité des prises. Dès qu'il la juge suffisante, il fait halier le filet, on le brasse sur le bateau, d'un bord à l'autre, en secouant fortement pour détacher la sardine: celle-ci, les ouïes le plus souvent brisées, tombe dans la calle. Un coup de filet peut ramener cinq mille, dix mille poissons. Si l'heure et la mer le permettent, on mouille une seconde fois le filet. Mais il faut se hâter. La sardine, par temps chauds, se corrompt vite sans sel. Les premiers revenus, offrant une marchandise fraîche, bénéficieront du meilleur prix. On largue les volles, et, au milieu des mouettes criardes qu'excite la vue du poisson pris, les sardiniers regagnent leur port.

A l'extrémité de la jetée, les sauteurs en vert, les huileurs ou leurs acheteuses guettent l'arrivée des sardiniers. Avant que le bateau ait accosté, le marché s'est conclu par signaux et par cris. Les prix montent ou baissent de 40c à \$2 le mille, selon l'évaluation présumée de la pêche totale.

Les gros usiniers, qui tiennent à l'excellence de leur marque, achètent les premières batelées, le poisson bien frais, et payent assez cher. En fin de marché, les petits fabricants de conserves — et ils sont légion — n'offrent plus que des cours dérisoires et tels que le marin préfère perdre sa sardine plutôt que subir l'humiliation de cette aumône. On a vu, en des jours de grande pêche, plus de 600,000 sardines rejetées à l'eau par les derniers bateaux.

Les pêcheurs, au moment du retour, hissent leur filet au mât, avec une drisse, pour le sécher, puis, dès que le marché est définitif, la qualité du poisson contrôlée, ils le trient par deux cents dans des paniers ronds que les mousses porteront vivement chez l'huileur, le presseur ou le saleur.

Les pêcheurs, qui de la mi-juin à la Saint-Michel couchent à bord, se nourrissent de sardines de rebut ou de soupe aux pironos — le pirono est un petit poisson sans valeur marchande. On installe une marmite sur un feu de bois, au pied du grand mât. Avec les pironos, un peu de pain noir, de l'eau, du sel, et — si la pêche a été bonne — deux doigts de beurre, la soupe est faite.

Telle est, en temps normal, la vie de

ces braves gens, vie modeste puisque les plus favorisés gagnent, dans les années heureuses, \$100 au maximum; mais les populations bretonnes, si courageuses, si endurantes, se contentaient de ces infimes ressources.

Or, déjà, il y a une douzaine d'années, la sardine, poisson capricieux, abandonna tout à coup les côtes du Finistère. Les pêcheurs bretons ne se découragèrent pas; ils s'en allèrent la chercher où elle se trouvait, en Portugal. Mais les frais de ces lointains déplacements étaient considérables, le poisson de moins bonne qualité; le marché breton fut déprécié et il fallut longtemps, ensuite, lorsque la sardine réapparut sur nos côtes, pour que la clientèle du monde entier revint aux sardiniers bretons. Cette clientèle reconquise, on s'efforça de rattraper le temps perdu; des usines se construisirent, dans lesquelles les familles des pêcheurs trouvèrent un supplément de gain; pendant que les hommes étaient à la pêche, les femmes, les enfants s'employaient à la préparation des conserves, tandis que d'autres ouvriers fabriquaient les boîtes de fer blanc.

Jusqu'à l'an dernier, bien que la campagne fût déjà moins fructueuse, tout alla bien. Mais cette année, avec la même soudaineté qu'il y a douze ans, la sardine a quitté les côtes bretonnes. Et il y a vingt mille familles qui n'ont rien gagné et qui, depuis de longs mois, ont faim. La hausse inattendue de la rogue, l'appât indispensable à la pêche de la sardine, a, par surcroît de malheur, empêché les patrons d'armer leurs bateaux pour la pêche lointaine.

Ce n'est pas tout; la récolte de la pomme de terre, qui forme le fond de l'alimentation des familles des pêcheurs, est, cette année, en raison de la saison humide, presque nulle.

Et maintenant, c'est une détresse comme on n'en a jamais vu. Tout d'abord, les pêcheurs ont eu recours à leurs voisins immédiats; les boulangers leur ont fait crédit; aujourd'hui les boulangers sont ruinés.

L'appel s'est étendu aux autres régions de la Bretagne, qui, après avoir envoyé des secours, n'ont pas tardé à ne plus pouvoir venir en aide aux populations de la côte.

Et aujourd'hui on rencontre sur toute cette côte des familles qui s'en vont le long des routes, tendant la main aux passants, implorant le morceau de pain qui doit nourrir la famille, souvent composée de cinq, six, huit et même dix enfants, car le Finistère est un des rares départements où les naissances sont nombreuses.

La plupart des mairies sont assiégées; l'assistance médicale a été étendue à toutes les familles.

Pour venir au secours de ces malheu-

reux, un comité s'est constitué à Quimper dont les délégués ont été reçus par le Président de la République, puis par les ministres de l'intérieur et de la marine. MM. Loubet, Combes et Pelletan ont promis leur appui à cette oeuvre de solidarité nationale. Des souscriptions publiques sont ouvertes qui seront centralisées au Crédit lyonnais.

LA CHAMBRE DE COMMERCE DE JOLIETTE INAUGURE SA RE-ORGANISATION PAR UN BANQUET

Le banquet de lundi soir, qui a marqué la réorganisation de la Chambre de Commerce de Joliette, a commencé vers 9.30 hrs. Il y avait de nombreux convives. Le banquet, d'après le correspondant de "La Presse", a été un succès. A la santé du Parlement a répondu M. F.-O. Dugas, M.P., La santé du commerce, industrie et finances, a été proposée par M. R. Rivard, A. Gervais, J.-E. Prévost, S. Vessot et H. Beaumier. A la santé du conseil de ville, a répondu le Dr J.-J. Sheppard. A la santé des invités a répondu l'hon. M. J.-I. Tarte. La santé: les chambres de commerce, par D. Masson, président de la Chambre de commerce de Montréal, et M. Jos. Haynes, secrétaire de la Chambre de Commerce de Montréal. A la santé de la presse ont répondu J. Martel, avocat, et J.-E. Rivet. A la santé des dames, a répondu L.-P. Deslongchamps. Le banquet était présidé par M. G. Desrochers. Étaient présents: l'hon. J.-I. Tarte, D. Masson, président de la Chambre de commerce de Montréal, H. Hains, sec. Chambre de commerce de Montréal: F.-O. Dugas, M.P., A. Gervais, J.-A. Laroche, G.-C.-M. Coutu, C. Barrette, P.-A.-A. Rivard, B. Dugas, St-Jacques, A. Boucher, P. Chevallier, S. Vessot, A. Trudeau, P. Thériault, L. Steinberg, L.-P. Deslongchamps, J.-E. Déry, L. Gravel, J. Labrèche, J.-J. Sheppard, Jas Sheppard, J.-H. Dussault, D. Laliberté, St-Jacques, E. Dugas, St-Jacques, J.-A. Dupuis, A. Lapierre, J.-E. Constantin, Québec: A. Boucher, E. Léclerc, E. Cailleux, M. H. Leprohon, E. Prévost, O. Guilbault, John Dussault, Ad. Lapierre, N.-A. Guilbault, Arth. Guilbault, L.-O. Boyer, Lachine: E. Bourassa, Montréal: Ed. Barré, Montréal: R. Cassignan, Lachine: M. G. Hamel, Montréal; W. Stafford, A. Lafortune, H. Beaumier, D. Gravel, J.-E. Barrette, J.-E. Pichette, H. Courchesne, A. Vignault, D. Chênevert, A. Tremblay, J.-O. Lavoie, J.-O. Labelle, A. Riopel, J.-U. Gervais, W. Copping, N.-S. Carswell, W. Carswell, W. St-George, J.-A. Martin, J. Rivard, S.-W. Boulet, D. Dostaler, A. Cabana, S.-A. Lavallée, D. Gaudet, M. Massé, M. Desrochers, D. Basinet, A. Dufresne, G. Chevallier, P. Audet, J. Gadoury, E. Gadoury, A. Beaulieu, E. Lavallée, P.-A. Beaudoin, A. Guilbault, J.-A. Rivet, J.-P.-L. Ducharme, G. Lafortune, F. Dugas, P.-A. Rivard, L.-Z. Magnant, W. Mosse, J. Généreux, C. Lacroix, F. Rivet, J.-B. Chevigny, J.-E. E. Lepine, B. Sylvestre, A.-L. Marsolais, J.-C. Robitaille, A. Dubeau, J.-J. Trickey, et J. Soumis.

Personnel

M. George V. Hastings, gérant du Lake of the Woods Milling Co.-Ltd à Winnipeg et surintendant des moulins de la compagnie dans la même ville est actuellement de passage à Montréal.

LE SEL DE TABLE WINDSOR

N'A PAS SON RIVAL

TOUS LES EPICIER.S.

M. A. CARDINAL

145, Place Youville, Montréal, Qué.

**Beurre, Fromage, Œufs, Volailles,
Grains, Viandes et Légumes**

Achetés ou reçus en consignation.

Retours faits promptement. Avances libérales sur consignations.

Correspondance sollicitée.

Tél. Bell Main 2361

C'est une marchandise honnête et juste l'article pour créer ou étendre un courant d'affaires.



Voir les cotations dans nos prix courants.

Les meilleurs épiciers se font un devoir d'en tenir toujours en stock.



COLD STORAGE

Circulation d'air froid et sec, Ventilation parfaite. Température appropriée à la nature des produits à conserver.

Conservation, d'après les méthodes scientifiques les plus approuvées, de

Beurre, Fromage, Œufs, Fruits.

Coin des rues des Sœurs Grises et William, Montréal.
O. M. GOULD, GÉRANT

Les bonnes ménagères s'accordent à dire que non seulement le thé Blue Ribbon est le meilleur, mais qu'il a de plus l'avantage d'être le plus économique.

R. WILSON SMITH

Courtier en Débentures

Débentures Municipales, des Gouvernements et des Chemins de Fer achetées et vendues. Débentures de premier ordre pour placements de fonds en fidéi-dépôts, toujours en mains.

BATISSE STANDARD LIFE,

151 rue Saint-Jacques, - Montréal.

Le SIROP D'ANIS GAUVIN

N'a pas d'égal pour toutes les maladies de l'enfance. Les marchands peuvent le recommander sans crainte à leurs clients. En vente chez tous les marchands de gros.

DÉPOT GÉNÉRAL:

J. A. E. GAUVIN,
1286 rue Ste-Catherine, Montreal.

HARDOUIN LIONAIS

D.C.D., L.C.D.

CHIRURGIEN DENTISTE,

Gradué du " Philadelphia Dental College
Licencie du Collège Dentaire de la P. de Q.

2359 RUE STE-CATHERINE

MONTREAL

Tél. de Bureau: Up 2498.

Résidence: 970 E.

ALLUMETTES

Nos prix sont bas,

Nos allumettes sont bonnes,

Elles sont garanties.

Essayez-les.

The Walkerville Match Co., Limited

C. A. MORIN

REPRÉSENTANT

Batisse Impériale, Montréal

J. W. HILL

Propriétaire d'entrepôts

Entrepot, Réfrigérateur public pour effets périssables en douane ou libres

ENTREPOT No 73

Magasin: Coin William et Queen, Montréal

Bureau: 48 rue William. MONTREAL

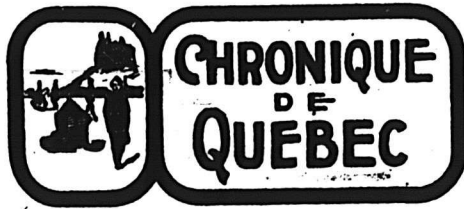

Mercredi, 25 fév. 1903.

Les affaires sont incontestablement calmes, bien que le beau temps soit revenu et que le carême s'annonce sous les plus agréables couleurs. La saison ne se prête point au commerce avec les paroisses avoisinant Québec, par l'encombrement de la neige, et cette difficulté de communications au moyen de voitures ordinaires a empêché le transport à la ville des produits de ferme, dont le prix est en conséquence fort élevé. La plupart des chemins de fer ont subi des retards dans la circulation des trains, dont quelques-uns sont même restés emprisonnés dans la neige durant plusieurs jours. Les voyageurs de commerce ont été forcés d'interrompre leurs pérégrinations d'une paroisse à l'autre faute de chemins et les commandes ont diminué en conséquence. Voilà donc bien des choses qui expliquent le manque d'activité des affaires. Toutefois, comme ces accidents se produisent à une époque où l'on s'attend généralement d'en avoir, la déception n'est pas grande. Il existe même de la satisfaction à ce sujet, parce que les choses arrivent au temps où elles peuvent nuire le moins possible. L'on escompte avec raison une saison printanière, hâtive, et l'on se prépare en conséquence.

Les derniers jours du carnaval ont été joyeusement employés, mais, vu l'absence de fêtes officielles, nous n'avons presque point vu d'étrangers. L'ouverture prochaine de la session législative a cependant amené à Québec quelques douzaines de surnuméraires, et il se fait un remue-ménage considérable du côté des édifices départementaux. Les hôtels reprennent vie également, grâce à la présence des ministres et des représentants du peuple. Tout fait prévoir que la quarantaine commencée aujourd'hui aura un caractère inaccoutumé de mouvement et de gaieté; la ville de Québec ne saurait être indifférente à cet état de choses, qui est une bonne affaire, en définitive, pour elle.

Le prix des viandes tend à augmenter, et l'on nous dit qu'il est très difficile de se procurer surtout du veau. Les bouchers expliquent cette rareté par le fait que les cultivateurs travaillent surtout en vue de la production du lait, et qu'ils négligent l'élevage pour les fins de boucherie. Il se fait aussi, pour tout ce qui

concerne les viandes, de fortes levées dans notre région pour les marchés étrangers, tant en viandes qu'en autres produits, ce qui explique aussi la cherté des victuailles en général. Il est naturel d'observer que cette augmentation dans le prix des produits de la ferme indique un état prospère dans la classe agricole avec la conséquence que nos cultivateurs sont plus à même de rencontrer leurs obligations vis-à-vis des marchands, au grand bénéfice du commerce.

COTATIONS 27 FEV. 1903.

EPICERIES

SUCRES:—Jaunes, \$3.25. Ex-ground, 5 1-2c, Powdered, 5 1-2c à 6c.

MELASSES:—Barbades, pures, tonne, 27c à 28c le gallon; Porto-Rico, 30c à 31c Fajardos, 32c à 35c.

BEURRE:—Frais, 20c à 22 1-2c; Marchand, 18c à 19c; Beurrière, 21c à 22c.

FROMAGE:—13c à 14c.

CONSERVES EN BOITES:—Saumon, par douzaines, \$1.00 à \$1.50; Clover leaf, \$1.60 à \$1.65. Homard, \$2.40 à \$3.15; Pois, Blé-d'Inde, et Fèves, 87 1-2c à \$1.00.

FRUITS SECS:—Valence, 7c; Corinthe, 4 1-2c à 6c.

TABAC CANADIEN:—En feuilles, xxx 9c à 10c; xxxx 50 lbs, 11c à 12c. Walker Wrappers, 17c à 18c; Kentucky, 14c à 15c; White Burleigh, 16c; Connecticut, 15c à 16c.

PLANCHES à LAVER:—Favorites, \$1.70; Waverly, \$2; Imp. Globe, \$2; Water Witch, \$1.50; King, \$2.00; Victor, \$2.10.

BALAIS:—2 cordes, \$1.65 la doz.; 3 cordes, \$2.00 à \$2.35; 4 cordes, 3.00 à \$3.75.

FRUITS

ORANGES:—Valence, 714, \$4.50. 420, \$4.00. Californie, 150-216, \$4.25.

CITRONS:—de Messine, 300 de gros-seur, \$3.00 la boîte.

POMMES d'hiver, \$2.50 à \$3.50.

RAISIN:—Malaga, 7.75 par 50 lbs.

OIGNONS:—Rouges au quart, \$2.00 à \$2.50.

FARINES, GRÂINS ET PROVISIONS

FARINES:—Forte à boulanger, \$2.05 à \$2.10; 2e, \$1.80 à \$2.00; Roller, \$1.75 à \$1.80; Pat. Ontario, \$1.80 à \$2.00; Manitoba, \$2.15 à \$2.25.

GRÂINS—Blé Manitoba, 73c; Avoine, 39c à 42c; Orge, par 48 lbs, 70 cents; Orge à drèche, 70c; Blé d'Inde, 68c à 70c; Sarrasin, 70c; Son, 90c Pois, \$1.10.

LARD:—Short Cut, par 200 lbs, \$24.00 à \$25.00. Clear fat, \$26.00 à \$26.50; Clear back, \$27.50 à \$28.00. Saïndoux pur, le seau, \$2.30 à \$2.40. Composé, \$1.80 à \$1.85; Chaudière, \$2.05. Jambon, 12c. Bacon, 12c.

POISSON:—Morue No 1, \$5.75; No 2, \$5.00 à \$5.25; Saumon No 1, \$17.50 et No 2, \$15.50 à \$16.00.

HUILES:—Loup marin, 40c à 42 1-2c; Morue, 30c à 32 1-2c.

PRODUITS DE LA FERME

OEUFs:—Frais mirés, 18c à 20c; Frais de la semaine, 22c; chaulés, 14c.

PATATES:—80 lbs, 80c à 85c.

Une grève s'est déclarée, cette semaine, dans l'une de nos principales fabriques de chaussures. Dans un temps où la production est très active et où les commandes arrivent de tout côté, une semblable suspension de travail est préjudiciable et aux patrons et aux employés, au moins dans la manufacture intéressée. L'on nous dit qu'il est difficile de déterminer de quel côté sont les torts, et, comme dans la plupart des cas, il semble apparent que chaque partie n'a point tout-à-fait tort ni tout-à-fait raison. Nous avons même entendu des ouvriers admettre que ce n'est pas un de ces cas où les employés étaient justifiables d'abandonner le travail, et que l'affaire aurait dû être portée devant le tribunal de conciliation pour y être entendue selon les règles établies lorsqu'il s'agit de semblables difficultés. Au lieu de cela sommation a été faite aux patrons de confier certaines machines à des ouvriers compétents au lieu d'apprentis, et, sur le refus des patrons, à peu près tout le personnel de l'établissement a déserté l'ouvrage, sans autre avis. On voit que l'action rapide des ouvriers indique de l'organisation et une volonté bien arrêtée de sauvegarder leurs droits ou du moins ce qu'ils prétendent être leurs droits. D'un autre côté, il circule une rumeur à l'effet que les patrons, constitués eux aussi en association, n'avaient point cru devoir intervenir dans le débat pour protéger les intérêts de l'un de leurs collègues. Ces renseignements démontreraient, s'ils sont véridiques, que la difficulté présente a un caractère plutôt personnel. Elle n'en cause pas moins un préjudice réel dans la population ouvrière, par ce fait qu'une couple de cent personnes sont actuellement sans ouvrage.

L. D.

B. Houde et Cie., Québec

MM. Joseph Alphonse Dussault, fabricant de tabacs, Joseph Ernest Dussault, fabricant de tabacs, Victor Châteauvert, marchand, Cyrille Alfred Lafrance, notaire, et Alfred Pierre Fortier, comptable, tous de la cité de Québec, viennent de se constituer en compagnie pour exploiter l'industrie du tabac. La compagnie sera connue sous le nom de "Compagnie B. Houde", et son bureau d'affaires sera à Québec. Son capital-actions est de \$500,000. Ses lettres-patentes ont été émises le 11 février courant.

Quelques Echantillons de nos Prix Courants

TOMATES	3 lbs			\$1.50	la doz.
		Simcoe — Red Cross	—	Little Chief	—	
		Quaker — Boulter	—	Belleville	—	
		Kent	—	Thistle	—	
TOMATES	Gallons	—	Belleville	—	Simcoe	3.50 la doz.
BLÉ D'INDE	2 lbs	—	Kent — Belleville	—	Simcoe	.85 la doz.
SUCCOTASH	2 lbs	—	Log Cabin	—		.85 la doz.
FRAISES	2 lbs	—	Belleville	—	Simcoe	1.25 la doz.
BLUETS	2 lbs	—	Jubilee	—	Ice Castle	1.10 la doz.
POMMES	3 lbs	—	Graham	—		.75 la doz.
POMMES	Gallons	—	St John Valley			1.85 la doz.
MAQUEREAU	1 lb	—	"Neptune"			.75 la doz.
SARDINES	¼ Boite		"Brunswick"			3.15 la caisse
Beau Sucre Brut de Barbade, en quarts,.....						3 la lb.
Flageolets séchés (Dry Lima Beans) pockets de 80 lbs.....						4 la lb.
DATTES HALLOWI.....						4½ la lb.
Figues COMADRE, Tapnets ou Cabas de 33 lbs.....						1.15 le tapnet
Cerneaux de Noix de Bordeaux, Caisse 55 lbs.....						.25 la lb.

Nos prix sur le **GIN DE KUYPER**, en quantité quelconque sont les suivants, **ET NI PLUS NI MOINS** :

Caisses Rouges.....	\$11.00
Caisses Vertes.....	5.75
Caisses Violettes.....	5.00

NET 30 JOURS OU 1 p. c. 10 JOURS, F. O. B. MONTRÉAL.

Hudon, Hébert & Cie.

✦ MONTREAL ✦

Epicerie, Provisions, Vins et Liqueurs

REVUE GÉNÉRALE

COMMERCE

La semaine sous revue a été calme au point de vue des affaires. La prise d'ordres pour livraisons futures est très satisfaisante dans toutes les branches du commerce. Pour livraisons immédiates, il y a une bonne demande dans les branches de l'épicerie et des provisions pour les besoins du carême. Dans les autres lignes de commerce c'est la tranquillité au point de vue des sorties de marchandises.

Tout indique cependant que l'année 1903 sera excellente sous le rapport commercial et que les temps prospères ne sont pas arrivés à leur fin.

Le flot d'immigrants attendus des provinces du Nord-Ouest américain et l'émigration européenne qui doit peupler le nord d'Ontario et les provinces de l'ouest Canadien seront un grand bien pour la Puissance d'autant plus que beaucoup de ces immigrants appartenant à une classe aisée pourront dès leur arrivée se mettre avec ardeur au travail, les moyens ne leur faisant pas défaut pour s'établir convenablement dès le début.

Il serait à souhaiter que nous recevions de tels colons dans notre province. Le Parlement provincial entre en session, espérons que le gouvernement fera voter des mesures propres à coloniser la Province de Québec, c'est-à-dire à attirer des colons du dehors.

Nous voyons aussi en perspective une bonne année d'affaires. Il y aura devant le Parlement fédéral, à sa prochaine session, c'est-à-dire le mois prochain des demandes pour construction de chemins de fer nouveaux, des subsides importants devront être votés pour des travaux incombant au gouvernement. Les ouvriers ne manqueront pas de travail et consommeront d'autant plus qu'ils seront mieux en mesure d'acheter.

Dans un autre ordre d'idées, le Pacifique Canadien vient d'acheter la ligne Elder-Dempster, ou du moins les navires de cette ligne qui feront désormais le service entre Montréal et l'Angleterre. On prête en outre au G. T. R., l'intention d'acheter les intérêts de la Compagnie Allan et à une autre Compagnie de chemins de fer le dessin de se créer une flotte. Cela veut dire que nos plus grandes, nos plus

puissantes compagnies ont une foi inébranlable dans l'avenir réservé au Canada. Cela signifie aussi que Montréal et Québec plus particulièrement, qui sont les deux grands ports océaniques de notre province sont appelés à bénéficier largement des facilités de transport qui découleront de l'union intime entre le service des voies ferrées et celui de la navigation.

FINANCES

Les actionnaires de la Banque Molson ont adopté une résolution portant augmentation de \$2,500,000 du capital-actions de la banque par la création de 50,000 parts nouvelles de chacune \$50. Les directeurs de la banque sont également autorisés à porter au pair de \$100 les actions de \$50.

Les directeurs de la Canadian Bank of Commerce vont réunir les actionnaires pour leur demandeur de ratifier une résolution de porter à \$10,000,000 le capital de la banque qui est actuellement de \$8,000,000.

La Bourse de Montréal n'est toujours pas entrée dans la période d'activité depuis longtemps attendue. La baisse du taux d'intérêt sur les prêts à demande n'a pas eu l'effet de donner l'élan qui, disait-on, manquait seulement parce que l'argent était rare et cher. Il est et moins rare et moins cher et cependant on reste au même niveau.

Les cours sont plus ou moins soutenus, voici les changements:

Gains: Montreal Street 2 points; Toronto Street 1; Halifax Tr. 3; Richelieu et Ontario 3-4; Dom. Steel pref. 3-4; bons 1-8; Commercial Cable, rights 1-4; Montreal Telegraph 2 7-8 et Marconi 10.

Pertes: C. P. R. 3-8; Twin City 5-8; Toledo Ry. 3-4; Detroit Ry. 1; Dominion Coal 3-4; Nova Scotia Steel: actions ord. 1-4 et pref. 3 1-2; Montreal Power 1-2; Cable Commercial 10 1-2 actions et 3 1-4 bons.

Les cotes ci-dessous sont celles de la dernière vente:

C. P. R.....	137½
Twin City.....	120
Duluth (comm.).....	18
“ (pref.).....	35½
Montreal Str.....	275
“ (bons).....	105½
Toronto “.....	116
“ (nouv.).....	115½

St John “.....	120
Toledo Ry.....	35½
Detroit United Ry.....	89
Halifax Tr. (actions).....	105
“ (bons).....	108
Hamilton Elect. Ry (pref.).....	90½
Winnipeg St.....	140½
Rich. & Ontario.....	104½
Dominion Coal.....	129
“ “ (pref.).....	116½
“ “ (bons).....	110
Inter. Coal.....	75
“ “ (pref.).....	90
“ “ (bons).....	94
Merchants Cotton.....	70
Montmorency Cotton.....	100
“ “ (bons).....	100
Dom. Cotton.....	49
Montreal Cotton.....	130½
Col. Cotton (actions).....	50
“ “ (bons).....	100
Dom. Steel (pref.).....	97½
“ (ord.).....	54½
“ (bons).....	87½
Nova Scotia Steel.....	111½
“ “ (nouv.).....	111
“ “ (pref.).....	134½
“ “ (bons).....	111
Montreal Power.....	87
Can. Gen. Electric.....	220½
Commercial Cable.....	154½
“ “ (bons rég.).....	94½
“ “ rights.....	6½
Montreal Telegraph.....	161½
Bell Telephone.....	165
“ “ (nouv.).....	160
Canadian Rubber.....	80
Laurentide Pulp.....	5
“ “ (bons).....	105
Lake Superior.....	8
B. C. Packers' Assn.....	98½
Ogilvie F. M. Co (pref.).....	136
“ “ (bons).....	118
Loan & Mortgage.....	135
Diamond Glass.....	140
N. W. Land.....	260
“ “ (pref.).....	99
Lake of the Woods.....	170
West India Electric.....	62
Windsor Hotel.....	80
Marconi.....	160
Champlain (bons).....	90

Dans les actions de banques les ventes ont été: Banque de Montréal, 12 à 255 et 5 à 250 1-2; ex-rights, 2 et 1 à 254; actions nouvelles 2 à 251, 1 à 250 3-4; 3 à 250 1-2, 1 à 250 1-4, 9 à 250 1-2; 11 et 2 à 250 1-4 — Banque Molson: 3 à 215 1-2, 1 à 216, 50 à 214, 10 à 214 1-2 et 3 à 215; — Royal Bank: 25 et 7 à 221; — Merchants Bank: 8 à 170; — Canadian Bank of Commerce: 9 à 164, 100 à 164 3-4 et 550 à 165 1-4; Eastern Townships Bank, 3 à 192 1-4; Banque d'Hochelaga, 50 à 137 et 1 à 136; Banque d'Ontario, 50 à 135 1-2 et Banque de Québec, 45 à 120.

ENVOI GRATIS A L'ESSAI

Nous payons tous les frais de transport.
Nous ne demandons pas d'argent d'avance.

Nous enverrons gratuitement à tout marchand responsable de la Province de Québec qui remplira le coupon ci-dessous, une caisse du délicieux Thé Vert Naturel de Ceylan "Salada" (en paquets de plomb scellé), se détaillant à 25c, 30c et 40c la livre, poids net.

Si après un essai de 60 jours, vous ne le considérez pas comme le thé ayant la meilleure vente et donnant la plus entière satisfaction, de tous ceux que vous ayez vendus, nous reprendrons la marchandise, en tout ou en partie, et nous ne vous chargerons que le prix du gros pour la quantité vendue.

Il n'y a là absolument aucun risque ni aucune dépense pour vous.

Cette offre est véritable et faite de bonne foi dans tous ses détails; elle est faite uniquement en vue de faire connaître les thés les plus fins et la meilleure valeur que le monde ait jamais vue.

Faites votre demande aujourd'hui même. Ne manquez pas cette occasion et nous vous donnons notre parole que vous ne le regretterez jamais.

Nom

Adresse

Station la plus proche

Adressez : SALADA, Montréal.

Depuis la première apparition du thé vert naturel "Salada" au Canada en 1899, les importations du Japon ont diminué de 50 p.c. C. la seule constitue une preuve évidente de sa supériorité sur les thés du Japon.

A nos Lecteurs et au Commerce d'Épicerie en général

Nous désirons attirer votre attention spéciale sur l'offre ci-dessus de The Salada Tea Co. et vous conseillons d'accepter l'envoi d'une caisse à l'essai aux termes et conditions mentionnés. Nous pouvons vous assurer que toute promesse faite par cette firme bien connue sera fidèlement remplie.

L'offre est si catégorique et si libérale qu'elle entraînera pour tous la conviction que la confiance de la firme dans la supériorité de ses thés verts naturels de Ceylan sur les Japans est sincère et honnête: autrement elle ne s'empresserait pas de faire une offre d'essai aussi libérale. En tout état de cause, il ne vous en coûtera rien de faire juger par vos clients des mérites supérieurs de ces thés, ce que nous vous engageons fortement à faire.

" LE PRIX COURANT. "

REVUE DES MARCHES

ÉPICERIES

L'activité des affaires se maintient dans le commerce de l'épicerie; la prise des commandes pour la saison du carême bat son plein; la demande porte en grande partie sur les poissons salés et frais, sur les conserves de légumes et de poissons, ainsi que sur les fruits secs et plus particulièrement sur les pruneaux et les abricots.

Les remises se font bien.

Sucres

La demande pour les sucres est telle qu'elle surprend les maisons de gros. Un des intéressés dans la ligne nous dit que les commandes qu'il a reçues dernièrement ne sont que de 25 pour cent moindres qu'en pleine saison d'été.

Mélasse

La demande pour les melasses est bonne. Nous confirmons les renseignements que nous avons donnés la semaine dernière au sujet de cet article. Le prix de 26c le gallon, celui auquel on cote la mélasse sur place est des plus avantageux, car d'après le prix actuel de la mélasse aux Barbades, le prix de revient à Montréal ne pourrait être au-dessous de 29c le gallon.

Abricots de Californie

Il s'est produit depuis environ huit jours une excellente demande pour les abricots évaporés de Californie.

Marmelade, Crosse & Blackwell

La marmelade de Crosse & Blackwell en boîtes de 7 lbs est de nouveau en stock et se vend à raison de \$7.20 la doz.

Pois en conserves

La demande pour les pois en conserves est de premier ordre. Les prix en sont très fermes.

Tomates en conserves

Les tomates en conserves qui avaient été quelque peu délaissées pendant la première partie de l'hiver ont repris de l'activité depuis qu'elles sont offertes à raison de \$1.50 la doz.

Ketchup marque Heinz

Le marché est de nouveau rassorti dans les Ketchups de la marque Heinz; cette marchandise faisait défaut depuis quelques mois. On cote:

Keystone, bouteilles de 8 oz, \$1.35 la douzaine.

Octagon, \$1.85 la doz.

Octagon, bouteille 12 oz, \$2.35 la doz.

Octagon, bouteille 17 oz., \$3.00 la doz.

L'assortiment des diverses produits de la maison Heinz est maintenant au complet.

Saumons en conserves

La demande pour les saumons en conserve est exceptionnellement active, à des prix très soutenus.

Harengs en conserves

Les harengs en boîtes des marques

Morton & Marshall viennent d'être réduits de 5c par doz. On cote:

Harengs Kippèred, la doz, de \$1.45 à \$1.50.

Harengs aux Tomates la doz, \$1.40 à \$1.50.

Harengs aux Anchois, la doz., \$1.55 à \$1.60.

Harengs aux Shrimps, \$1.60.

Morue

La morue verte commence à être rare. C'est une ligne que les détailliers feraient bien de ne pas perdre de vue.

Gros fromages

Il est difficile de se procurer des gros fromages dans l'épicerie de gros, même en payant des prix élevés. Il reste encore une certaine quantité de petits fromages offerts à raison de 13 1-2c la lb.

Saindoux purs de panne

Les saindoux purs de panne en seaux ont fléchi de 1-8c. On cote le pur de panne en seaux de \$2.17 1-2c à \$2.22 1-2c suivant quantité.

Gomme à mâcher

Nous apprenons que les manufacturiers ont décidé de ne plus donner de primes. Par suite de l'avance considérable des matières premières ils se trouvaient dans l'alternative soit d'avancer leurs prix soit de supprimer leurs primes; ils ont opté pour ce dernier moyen de faire face à l'augmentation des dépenses.

Rye

Le Stock des whiskies Rye Special de la distillerie Gooderham & Worts, embouteillage de 1884 est épuisé; on offre à leur place les whiskies de l'année 1887.

GRAINS ET FARINES

Marchés étrangers

Les derniers avis télégraphiques cotent comme suit les marchés d'Europe:

Londres:—

Blé en transit: ferme.

Maïs: actif.

Chargement blé Californie:

Standard No 1. 32 s 1 d

Blé de Walla Walla. 31 s 4 d

Blé La Plata. 29 s 5½ d

Liverpool:—

Blé disponible: assez actif.

Maïs disponible: plutôt soutenu.

Blé de Californie:

Standard No 1. 6 s 10¾ d

Blé du printemps No 1. 6 s 6¾ d

Blé d'hiver rouge No 2 6 s 1 d à 6 s 2½ d

Futurs: blé soutenu.

Mars. 6 s 3½ d

Mai. 6 s 2¾ d

Futurs Maïs: tranquille.

Mars. 4 s 5 d

Mai. 4 s 2½ d

Anvers:—

Blé disponible: faible.

Blé roux d'hiver No 2. 16 3-4

Paris:—

Blé: tranquille.

Février. 24.35

Mai-août. 23.15

Marchés canadiens

Nous extrayons du "Commercial" de

Winnipeg du 21 février 1903, le rapport suivant:

Le marché de Winnipeg a été très tranquille pendant toute la semaine, il y a peu d'empressement de la part des acheteurs et des vendeurs.

No 1 dur. 74 c

No 2 dur. 00 c

No 3 dur. 00 c

No 1 du Nord. 72 c

No 2 du Nord. 70 3-4c

No 3 du Nord. 68 1-4c

en entrepôt Fort William ou Port Arthur ou disponible.

Marché de Chicago

Le marché de Chicago a faibli pour le blé, les expéditions du monde entier ont été très fortes durant la dernière semaine, dépassant 8,000,000 de minots contre 7,000,000 la semaine précédente et 6,750,000, la semaine correspondante de l'an dernier avec une augmentation sur le blé en route de 1,164,000 minots.

Le blé-d'inde a avancé de 3-4c sur mai et de 7-8c sur juillet; l'avoine de mai a perdu 1-8c et l'option de juillet a avancé 1-4c.

Le marché a fermé hier comme suit:

	Mai	Juillet
Blé.	77 1-8	73 3-8
Blé-d'Inde.	46	44 5-8
Avoine.	35 1-2	32 7-8

Marché de Montréal

L'avoine a fléchi et on s'attend à des prix plus bas dès que les arrivages se feront sur une certaine échelle; nous cotons en magasin l'avoine blanche No 2 à 37c. En magasin également nous cotons: sarrasin 52c; seigle de 55c à 57c; les pois No 2 sont à prix nominal faute de transactions pour l'exportation.

Les farines sont sans changement, sauf peut-être pour les secondes du Manitoba qui s'obtiennent de \$3.65 à \$3.75 par quart.

La demande est toujours très forte pour le son et le gru qui sont peu offerts: les prix sont tenus très fermes.

Les farines d'avoine roulée restent aux prix de la semaine dernière avec faible demande.

FROMAGE

Marché anglais

M.M. Marples, Jones & Co. nous écrivent de Liverpool, le 13 février 1903:

Les prix restent les mêmes que ceux de la semaine passée; la demande est soutenue.

Nous cotons: s. d. s. d.

Fromages blancs canadiens

bonne qualité. 61 6 à 62 0

Fromages blancs canadiens

supérieurs. 62 0 à 63 0

Fromages supérieurs colorés

des Etats-Unis. 61 0 à 62 0

Fromages supérieurs colorés

du Canada. 62 0 à 62 0

Marché de Montréal

Il est à peu près inutile de parler désormais du fromage de la saison dernière.

SOCIÉTÉ D'ASSURANCE SUR LA VIE "L'EQUITABLE" DES ÉTATS UNIS.

Quarante-troisième Rapport Annuel.

Pour l'année expirée le 31 Décembre 1902.

ACTIF

Table of assets including Obligations et hypothèques, Propriétés immobilières à New York, Obligations des États Unis, etc.

REVENU

Table of revenue including Primes reçues, Intérêt, loyées, etc., Total du revenu.

DEBOURSES

Table of expenses including Réclamations pour cause de décès, Rentes viagères, Valeur de rachat, etc.

Nous certifions l'exactitude de l'état qui précède.

FRANCIS W. JACKSON, Aud. H. R. COURSEN, Assistant Aud. ALFRED W. MAINE Adjoint Aud.

PASSIF

Table of liabilities including Fonds d'assurance (ou Réserve), Tout autre passif, Total du passif, Surplus.

ASSURANCES

Table of insurance statistics including Les polices payables par versement, Assurances en cours, Nouvelles assurances.

Sergent P. STEARNS, Gérant. 157 St. Jacques, Montreal.

C. A. Morin, Montréal

Table of products including Allumettes Walkerville, Im perial, 3 cses et plus, Duke of York, 5 cses et plus, etc.

S. H. & A. S. Ewing, Montréal

Table of products including Vienna Baking Powder, Canistre 1 lb, Paquet 5 oz, etc.

Cuir à Empeigne

Table of leather types including Veau Français, Taure française, Vache cirée forte, etc.

Cuir fins.

Table of fine leather types including Vache vernieunie, Dongola Glacé, Veau Noir Chrome, etc.

Cuir à Semelle

Table of sole leather types including Globe, Penetang, Etolle ou Star, etc.

Cuir à Barnais

Table of barnais leather types including Cuir No 1 Peau steer, etc.

Fournitures de Bureaux



Cabinets Classours, Systèmes d'Index à Cartes, Systèmes de Ledger à Cartes

Meubles en Métal, (à l'épreuve du feu), Pupitres Hauts, Bibliothèques par Sections



CABINETS PAR SECTIONS

Une seule Qualité -- la Meilleure.

THE OFFICE SPECIALTY MFG Co., LIMITED

Succursale: 1744 RUE NOTRE-DAME, MONTREAL. Bureau Principal: 77 BAY ST., TORONTO

REPARATIONS AU MATERIEL DE BEURRERIES FROMAGERIES

PRIX MODÉRÉS ENGINs, CENTRIFUGES, BOULLOIRES. OUVRAGE GARANTI.

HUDON & AUGUSTIN

MACHINISTES ST-HYACINTHE

Fabricants d'Emporte-Pièces (Dies) pour Manufacturiers de Chaussures.

Voici le temps de placer vos commandes de

CANTS et MITAINES

Nos voyageurs sont à l'œuvre parcourant le pays entier de l'Est à l'Ouest. Ils vous soumettront mes produits, qui sont en tous points supérieurs.

Réservez leur vos Commandes.

J. ARTHUR PAQUET - QUEBEC

LOTS BATIR - Localité Superbe, de Grand Avenir. S'adresser à A. & H. Lionels, 25, r. St-Gabriel, Montréal.

re, mais il va falloir s'occuper bientôt du "fodder-cheese", car il est certain que la pénurie de fromage de la dernière campagne et les hauts prix de l'article vont inciter les patrons de fromagerie à reprendre la fabrication dès qu'il y aura suffisamment de lait. Comme ils sont certains de trouver toujours des exportateurs prêts à acheter le fromage d'étable, il est sûr que les circulaires, s'il en était envoyé cette année pour conseiller de ne pas faire de fromage avant que les animaux soient au pâturage, auraient moins d'effet encore que précédemment, les prix sont actuellement trop tentants, nominalement ils sont de 13c à 13 1-4c.

On détaille à la grosse meule aux épiciers 14c la lb pour fromage fort ou doux.

BEURRE

Marché anglais

MM. Marples, Jones & Co. nous écrivent de Liverpool, le 13 fév. 1903.

Le temps doux que nous venons d'avoir a occasionné une baisse dans les prix; la demande est lente.

Nous cotons:	s. d.	s. d.
Etats-Unis, laddles bon et sain.....	76 0	à 80 0
Sibérien crèmerie choix. .	88 0	à 92 0
Canada crèmerie choix. .	88 0	à 95 0
Irlande crèmerie en boîtes. .	nominal.	
Danemark, choix et sur-choix, crèmerie en brls. .	108 0	à 111 0
Argentine.....	00 0	à 00 0
Canada laiterie choix. .	80 0	à 82 0

Marché de Montréal

Le marché au beurre est tranquille, cependant les apparences sont meilleures avec le carême. Nous cotons les beurres choix de crèmeries, rares, à 22c, ceux d'automne et à 21-2c ceux d'hiver; les qualités secondaires se vendent de 20c à 21c. Suivant qualité, on cote les beurres de ferme de 16c à 18c et les beurres en rouleaux de 18c à 18 1-2c.

OEUFS

Marché anglais

MM. Marples, Jones & Co., nous écrivent de Liverpool, le 13 février 1903:

Par suite de forts arrivages les prix sont en baisse de 6 d.

Nous cotons:	s. d.	s. d.
Oeufs frais du Canada et des Etats-Unis.	0 0	à 0 0
Oeufs conservés du Canada. .	0 0	à 0 0
Oeufs conservés à la chaux. .	0 0	à 0 0
Oeufs conservés frais d'Irlande.	9 3	à 9 9
Oeufs du continent.	7 0	à 7 10

Marché de Montréal

On cote les oeufs strictement frais de 18c à 19c faible; la tendance est à la baisse. Les oeufs chaulés de Montréal valent 13c et ceux de glaciers de 12c à 13c.

POMMES

Marché de Liverpool

MM. J. C. Houghton & Co. nous écrivent de Liverpool, le 12 février 1903:

Le marché des pommes est de nouveau animé. La demande pour les pommes du Canada est très bonne, les pommes de cette provenance étant préférées aux fruits américains.

Pommes	PRIX A L'ENCAN					
	Vendredi 6 Fév.		Lundi 6 Fév.		Mercredi 11 Fév.	
	s. d.	s. d.	s. d.	s. d.	s. d.	s. d.
American—						
Newtown Pippins						
York Imperial						
Kings.....						
Baldwin.....		9 9	17 3	10 0	19 0	
Greening.....		12 3	17 0	10 3	16 0	
Ben Davis.....		12 6	15 3	12 6	16 3	
N. Spies.....						
Russet.....		11 6	14 6	11 9	16 0	
American—						
Canadian—						
Kings.....						
Baldwins.....	10 6	17 6	10 9	19 3	9 0	20 0
Greenings.....	6 0	15 9			10 9	17 0
Ben Davis.....					11 6	17 6
N. Spies.....					9 0	20 6
Russlets.....	12 0	18 9	15 9	21 6	15 0	21 0
Phoenix.....					16 0	19 6
Californian—						
Newtown Pippins	10 9	10 3	7 0	9 6	9 6	10 6
Oregon—						
Newtown Pippins	8 9	12 9	8 6	12 6		

LEGUMES

On paie les pommes de terre au char \$1.00 par 90 lbs et on les vend au détail, à \$1.15. On cote:

Asperges, \$12 la doz. de paquets.
Betteraves, 20 à 25c le panier.
Carottes, de 75 à \$1.00 le quart.
Céleri de Californie, \$5.00 le crate.
Champignons, 60c la livre.
Cresson, 75c la doz. de paquets.
Choux, 30c la douzaine.
Choux rouges, 40c la douzaine.
Choux fleurs, de \$2.00 à \$3.00 la boîte.
Choux de Bruxelles, de 50c à 75c la douzaine.
Fèves vertes, \$5.50 la boîte.
Navets, 60c le sac.
Oignons, de \$1.00 à \$1.25 le quart.
Persil des Bermudes, 90c la douzaine de paquets.
Radis, 40 à 50c la doz de paquets.
Patates sucrées, \$6.50 le quart.
Oignons d'Espagne, 50c le crate.
Salade de Boston, \$1.00 la doz.
Épinards, \$3.25 à \$3.50 le quart.
Salade de Waterloo, 50c la doz.
Tomates, 20c à 30c la lb.
Tomates de Floride, \$3.50 à \$5.50 la boîte.
Rafort, 12c à 15c la livre.
Concombres, \$3.50 à \$4.00 la douzaine.
Rhubarbe, 60c la doz. de paquets.
Persil, de 30c à 40c la doz de paquets.

FRUITS VERTS

Nous cotons:—
Ananas, \$4.00 à \$4.50, boîte de 2 doz.
Atocas \$2.25 la boîte.
Atocas, \$11.00 le quart.
Bananes, de \$1.25 à \$1.50 le régime.
Citrons de Messine, à \$2.50 la boîte.
Oranges Jamaïque, \$5.00 le quart.
Oranges Navel, \$3.00 à \$3.50.
Oranges de Valence, boîte de 714, \$4.75 à \$5.00.
Oranges de Valence, boîte de 420, \$3.75.
Raisins Malaga, \$6.00 à \$7.00 le quart.
Pommes, de \$1.50 à \$4.50 le quart.

FOIN PRESSE ET FOURRAGES

MM. Hosmer, Robinson & Co., nous écrivent de Boston, le 19 février 1903: Les arrivages pour la semaine dernière ont été de 227 chars de foin et 19 chars de paille, 70 chars pour l'exportation. Pendant la semaine correspondante de l'an dernier, 445 chars de foin et 21 chars de paille, 272 chars pour l'exportation.

Les bonnes qualités de foin sont toujours recherchées tandis que l'on néglige les foins inférieurs.

	Grosses balles.	Petites balles.
Foin, choix. .	\$18.50 à \$19.50	\$17.50 à \$18.50
— No 1. .	17.00 à 18.00	16.00 à 17.00
— No 2. .	14.00 à 15.00	14.00 à 15.00
— No 3. .	11.00 à 12.00	11.00 à 12.00
— méli.d.tréf. .	12.00 à 13.00	12.00 à 12.50
— trèfle. . .	10.00 à 11.00	10.00 à 11.00
Paille de sei-		
gle long. . .	14.00 à 15.00	
— mêlée. .	10.00 à 11.00	10.00 à 11.00
— d'avoine. .	9.00 à 9.00	

Marché de Montréal

Le marché local des foins est loin d'être satisfaisant, les cultivateurs venant à Montréal offrir leurs foins aux prix qu'ils accepteraient chez eux. On cote: foin No 1, \$8.00; foin No 2, \$6.50 à \$7.00 et foin mélangé de trèfle \$5.00 à \$5.50.

Le marché américain ainsi que celui d'Angleterre sont tous deux faibles.

PEAUX VERTES

Le marché est très tranquille aux prix de la semaine dernière.

Boeuf No 1, 8c et No 2, 7c; taureaux, 6c; veaux, No 1, 10c et No 2, 8c la lb; peaux de moutons, 75c pièce; chevaux No 1, \$2.00; No 2, \$1.50, et No 3, \$1.00 la peau.

PORCS ABATTUS

Les arrivages sont très légers et avec le temps de dégel, il serait préférable de ne pas recevoir de porcs gelés.

On obtient de \$8 à \$8.25 pour porcs gelés et de \$8.50 à \$8.75 pour porcs frais tués.

Produits profitables

Il y a un gros profit à vendre à 10c la boîte, du Succotasn, un plat agréable pour le carême, composé d'un mélange de fèves et de blé d'inde et qui a beaucoup d'amateurs. La Maison Laporte, Martin et Cie offre spécialement cet article, cette semaine.

La même maison se fera un plaisir de coter du tapioca Pearl et du raisin Valence, à prix profitables au commerce. Son thé Princesse Louise, un thé du Japon extra à détailler à 25c—laisse un bon bénéfice. Pour plus amples renseignements, nos lecteurs voudront bien lire l'annonce sur une autre page de ce numéro.

MM. L. Chaput, fils & Cie recevront aux premiers jours une consignment de 100,000 cigarettes égyptiennes provenant directement du Caire et fabriquées par la célèbre maison Loupoulo & Cie. Ces cigarettes seront une véritable révélation pour les amateurs. MM. L. Chaput, fils & Cie mettront ces cigarettes en vente à des prix très raisonnables et enverront des échantillons gratuits sur demande.

N'achetez pas de mélasse!

Avant d'avoir demandé et reçu des échantillons — avec les prix corrects — des mélasses de fine qualité offerts par The Dominion Molasses Co., Limited, de Halifax, N. E. C'est le conseil que cette Compagnie donne au commerce, et, elle ne redoute les critiques de personne.

Sauce aux Tomates

La maison Laporte, Martin et Cie offre de la sauce aux tomates en boîtes de 3 livres—un produit excellent pour la soupe—et qui pourra se détailler à 10c la boîte.

Voyez l'OFFRE faite sur la page 15

NOS PRIX COURANTS, PARTIE I

Nos prix courants sont révisés chaque semaine. Ces prix nous sont fournis pour être publiés, par les meilleures maisons dans chaque ligne; ils sont pour les qualités et les quantités qui ont cours ordinaire dans les transactions entre le marchand de gros et le marchand de détail, aux termes et avec l'escompte ordinaire. Lorsqu'il y a un escompte spécial, il en est fait mention. On peut généralement acheter à meilleur marché en prenant de fortes quantités et au comptant.

PRIX COURANTS.—MONTREAL, 26 FEVRIER 1903.

Articles divers.		Fruits.		Drogues et Produits Chimiques		Epices pures.	
Bouchons communs... gr.	0 18 0 30	rois canadiens 2 lbs. ds.	0 95 1 20	Pieds de cochon, bts 1 1/2 lb.	2 10 2 40	Allspice, moulu..... lb.	0 12 0 18
Briques à cuisson... dos.	0 25 0 30	Tomates..... "	0 00 1 50	Poulets, " 1 lb.	2 20 2 40	Cannelle moulu..... "	0 15 0 25
Brûleurs pour lampes		Truffes..... "	4 80 5 00			" en nattes..... "	0 12 0 14
No. 1..... ds.	0 00 0 75	Fruits.		Drogues et Produits Chimiques		Clous de girofle moulu..... "	0 18 0 25
No. 2..... "	0 00 1 00	Ananas 2 et 2 1/2 lbs. ds.	0 00 2 20	Acide carbolique..... lb.	0 30 0 40	" ronds..... "	0 12 0 14
No. 3..... "	0 00 0 70	Bluets 2..... "	1 20 1 25	" citrique..... "	0 50 0 55	Anis..... "	0 07 0 08
Cire vierge..... "	0 25 0 28	Cerises 2..... "	1 95 2 15	" oxalique..... "	0 08 0 10	Gingembre moulu..... "	0 15 0 25
Coton à attacher..... "	0 15 0 31	Fraises 2..... "	1 50 1 70	" tartrique..... "	0 33 0 35	" racines..... "	0 12 0 25
Chandelles sulf..... lb.	0 00 0 09	Framb. dees 2..... "	1 45 1 60	Alcool du Cap..... "	0 14 0 15	Macis moulu..... "	0 90 1 00
" paraffine..... "	0 10 0 11 1/2	Pêches 2..... "	0 00 1 75	Alun..... "	0 01 0 03	Mixed Spice moulu 1 os..... "	0 00 0 45
" London Sperm..... "	0 09 0 10 1/2	Potres 2..... "	0 00 2 60	Bicarbonate de soude, bri..... "	2 00 2 25	Muscade blanche..... "	0 40 0 50
" Stéarine..... "	0 13 0 14 1/2	Pommes 3..... "	1 95 2 10	Bismuth..... "	0 10 0 12	" non blanchie..... "	0 50 0 60
Spingles à litge. bts. 5 gr.	0 00 0 65	Pommes gal..... "	2 95 3 00	Bleu..... "	0 05 0 07	Piment (clous ronds)..... "	0 10 0 12
3 fils. 6 fils.	3 15. 6 15.	Prunes vertes 2..... "	0 00 1 00	Bromure de potasse..... "	0 55 0 60	Poivre blanc, rond..... "	0 00 0 28 1/2
ficelles..... 30 pieds..	0 40 0 75	" bleues 2..... "	1 25 1 35	Campêche américain..... "	0 80 0 90	" moulu..... "	0 25 0 28
" 40..... "	0 55 0 85	Poissons.		" anglais..... "	0 85 0 95	" noir, rond..... "	0 16 0 17
" 48..... "	0 65 1 00	Anchois..... ds.	3 25 0 00	Cendres de soude..... "	0 01 0 02	" moulu..... "	0 16 0 18
" 60..... "	0 80 1 35	Anchois à l'huile..... "	3 25 4 50	Chlorure de chaux..... "	0 02 0 04	" de Cayenne..... "	0 22 0 30
" 72..... "	0 95 1 60	Clams 1 lb..... "	1 25 1 35	" de potasse..... "	0 23 0 25	Whole Pickle Spice..... lb.	0 15 0 20
" 100..... "	1 25 2 00	Harengs marinés..... "	0 00 1 45	Couperose..... 100 lbs	0 70 1 00	Fruits Secs.	
Legs concentré, com. ds.	0 00 0 37 1/2	Harengs aux Tomates..... "	1 40 1 50	Crème de tartre..... lb.	0 30 0 35	Abrioot Calif..... lb.	0 10 1/4 0 11 1/4
Mèches à lampes No. 1.....	0 11 0 13	Homards, boîte haute..... "	3 12 3 20	Extrait de Campêche..... "	0 10 0 11	Amandes Tarragone..... "	0 12 0 13
" No. 2..... "	0 24 0 16	" plate..... "	3 65 3 75	" en saquets..... "	0 12 0 14	" Valence écailées..... "	0 29 0 30
" No. 3..... "	0 09 0 11	Huitres, 1 lb..... ds.	1 25 1 40	Gelatine, en feuilles..... "	0 35 0 39	Amandes écailées Jordan..... "	0 40 0 42
Miel rouge coulé..... lb.	0 06 0 00	" 2..... "	2 25 2 50	Glycérine..... "	0 08 1/2 0 08 3/4	Dattes en boîtes..... "	0 04 1/2 0 04 1/2
" blanc..... "	0 06 0 07	Maquereau..... "	0 95 1 00	Gomme arabique..... lb.	0 40 1 25	Figues séchées en boîtes..... "	1 10 0 15
" rouge en gateaux..... "	0 00 0 00	Sardines Canadiennes, ose..... "	3 75 4 00	Gomme spinelle..... "	0 00 0 25	" en nattes..... "	0 00 0 25
" blanc..... "	0 09 0 10	Sardines 1/4 françaises, bts..... "	0 08 0 25	Gomme Shellac..... "	0 18 0 25	Nectarines Californie..... "	0 00 0 00
Sirop d'érable en qrts. lb.	0 05 0 10 1/2	Saumon rouge (Sockeye) boîte		Indigo bengale..... "	1 50 1 75	Avelines..... lb.	0 08 1/2 0 09
" en canistre..... "	0 60 0 65	haute ds. 1 45 1 10		Iodure de potasse..... "	0 60 0 80	Noix Marbot..... "	0 00 0 00
Sucre d'érable pains lb.	0 07 1/2 0 08 1/2	" plate..... "	1 80 1 85	Opium..... "	4 50 4 75	" Couronne..... "	0 00 0 00
" vieux..... "	0 00 0 00	rose (Coboes) ds. 0 95 1 05		Phosphore..... "	0 50 0 75	" Grenoble 1902..... "	0 12 1/2 0 13
Conserves alimentaires		du printemps..... "	1 25 1 40	Poudre de Paris..... "	0 09 0 10	" écailées..... "	0 25 0 27
Légumes.		Smeits (Eperians)..... "	0 00 0 00	Résine (280 lbs)..... "	2 75 5 00	Noix du Brésil..... "	0 15 0 16
Asperges 4 lbs..... ds.	0 00 4 50	Viandes en conserves.		Salpêtre..... lb.	0 65 0 07 1/2	Netz Pecanes poil..... "	0 17 0 18 1/2
Baked Beans 3 lbs..... "	1 00 1 10	Corned Beef, bts 1 lb..... ds.	1 55 1 75	Sels d'Epsom..... 100 lbs.	1 50 3 00	Peauz rôtis..... "	0 07 1/2 0 12
Bled d'Inde..... 2 lbs.	0 90 0 95	" 2..... "	2 75 3 25	Soda caustique 60 " lbs	0 00 2 50	Pêches Californie..... "	0 09 1/2 0 10
Champignons..... bts.	0 15 0 24	" 6..... "	8 50 11 30	" 70 " "	0 00 2 75	Poires..... "	0 00 0 10
Citronilles 3 lbs..... ds.	0 95 1 10	" 14..... "	18 00 25 30	" à laver..... "	0 70 0 90	Pommes séchées..... "	0 05 1/2 0 08
Haricots verts..... "	0 77 1/2 0 85	Lang. de porc..... 1 " ds.	2 75 4 10	à pâte..... bri.	2 00 2 50	Pommes évaporées..... "	0 07 0 07
ves, Pints..... "	3 75 5 00	" 2..... "	5 50 7 85	Soufre poudre..... lb.	0 01 1/2 0 02 1/2	Pruneaux Bordeaux..... "	0 00 0 00
" en quart, gallon..... "	0 09 1 50	" bœuf..... 1 1/2 lb.	7 60	bâtons..... "	0 02 0 03	" Bosnie..... "	0 00 0 00
Pet ts pois français..... bts.	0 09 0 11	" 2..... "	7 50 9 00	rock, sacs..... 100 lbs.	2 00 3 00	Californie..... "	0 04 1/2 0 08
" mi fins..... "	0 11 1/2 0 12 1/2	" 3..... "	13 10	Strychnine..... os.	0 90 1 00	Raisins Calif. 2 cour..... "	0 00 0 00
" fin..... "	0 13 1/2 0 14	English Brawn 1 lb..... "	1 40 1 65	Sulfate de cuivre..... lb.	0 06 0 07	" pag. 1 lb..... "	0 08 0 10
" extra fins..... "	0 15 0 16	Bœuf (chipped dried)..... "	2 75	Sulfate de morphine..... "	1 90 2 00	" 4 cour..... "	0 00 0 00
" surins..... "	0 00 0 00	Dinde, bts 1 lb..... "	2 20 2 40	" de quinine..... os.	0 40 0 45	Corinthe Provinciales..... "	0 00 0 04
		Pâtés de foie gras..... "	3 00 3 00	Sumac..... tonne.	60 00 70 00	" Filatras..... "	0 00 0 04 1/2
				Vert de Paris..... lb.	0 18 1/2 0 18 1/2	" Patras..... "	0 00 0 05 1/2
						" Vostizsas..... "	0 00 0 05 1/2

SIROP PERFECTION MARQUE "CROWN"

QUALITÉ EDWARDSBURG

Barils 3c; 1/2 barils 3 1/8c; 1/4 barils 3 1/4c par livre

Canistres de 2 livres,	24	à la caisse,	\$1.90,	à détailler à	10c	chacune
" 5 "	12	" "	\$2.35,	" "	25c	"
" 10 "	6	" "	\$2.25,	" "	45c	"
" 20 "	3	" "	\$2.10,	" "	85c	"

Fret paye sur lots de 5 Caisses.

LE MEILLEUR ARTICLE DE QUALITE QUE NOUS AYONS EU!!!

EDWARDSBURG STARCH CO'Y, Limited,
Etablie en 1858

164 Rue St-Jacques,

MONTREAL.

Manufacture

CARDINAL, Ont.

53 Front St. East,

TORONTO, Ont.

Malag. London Layers bte	0 00	1 75
" Connaisseur Cluster	0 00	2 85
" Extra Dessert	0 00	2 75
Royal Buckingham Cluster	0 00	0 00
Excoleur Windsor Cluster	0 00	4 50
Sultana	0 00	0 09
Valence off Stalk	0 00	0 00
" fine off Stalk	0 07 1/2	0 08
" Selected	0 08	0 08 1/2
" layers	0 08 1/2	0 08 1/2
Grains et Farines.		
GRAINS		
Blé roux d'hiver Can. No 2	0 00	0 00
Blé blanc d'hiver Can. No 2	0 00	0 00
Blé du Manitoba No 1 dur	0 80	0 87 1/2
" No 2	0 00	0 78
Blé du Nord No 1	0 80	0 82 1/2
Avoine blanche No 2	0 00	0 37
Orge No 2, 48 lbs.	0 52 1/2	0 53
" à moulée	0 47	0 48
Pois No 2 ordinaire, 80 lbs.	0 00	0 85
Sarrasin,	0 00	0 52
Seigle, 58 "	0 55	0 57
Blé d'Inde canadien	0 00	0 85
" américain	0 62	0 87 1/2
FARINES		
Patente d'hiver	3 90	4 00
Patente du printemps	4 40	0 00
Straight roller	3 85	3 75
Forté de boulanger	4 10	0 00
Forté du Manitoba, secondes	3 70	3 80
Farine de blé d'Inde sac.	1 50	1 55
FARINES D'AVOINE		
Avoine roulée baril	3 90	4 20
sac.	1 85	1 95
ISSUS DE BLE		
Son d'Ontario, au char, ton	19 50	20 00
" de Manitoba	19 00	20 00
Gru de Manitoba, char	21 00	22 00
" d'Ontario	20 00	22 00
Moulée	24 00	27 00
Huiles et graisses.		
HULLS		
Huile de morue, T. N., gal.	0 37 1/2	à 0 42 1/2
" loup-marin raff.	0 55	0 85
" pallie	0 40	0 50
Huile de lard, extra gal.	0 75	0 85
" No 1	0 85	0 75
" d'olive de table	2 00	2 25
" d'olive p. mach.	1 00	1 10
" à salade	0 85	0 90
" d'olive à lampion	1 00	1 10
" despermaceti	1 30	1 50
" de marsouin	0 50	0 60
" Silver Star	0 00	0 21 1/2
Aomé Imperial, gal.	0 00	0 22
Huile Américaine par quart:		
Aomé Standard	0 00	0 24

Pratt's Astral	0 00	0 25
Hulle de foie de m. Mor. gal	2 50	2 75
" " T. N.	2 00	2 25
" de castor "E. I." lb.	9 97 1/2	0 08 1/2
" " franc. qt. lb.	9 95	0 08 1/2
" " cea.	0 10	0 11
Liqueurs et spiritueux.		
Rhum.		
Jamaïque	4 45	6 35
Whisky Canadien au gallon, en lots d'un ou plusieurs barils de 40 gallons (pas de demi-barils) d'une sorte ou assortis.		
Gooderham & Worts 85 O. P.	4 50	
Hiram Walker & Sons	4 50	
J. P. Wiser & Son	4 49	
J. E. Seagram	4 49	
H. Corby	4 49	
Gooderham & Worts 50 O. P.	4 10	
Hiram Walker & Sons	4 10	
J. P. Wiser & Son	4 09	
J. E. Seagram	4 09	
H. Corby	4 09	
Eye Gooderham & Worts	2 30	
" Hiram Walker & Sons	2 30	
" J. P. Wiser & Son	2 19	
" J. E. Seagram	2 19	
" H. Corby	2 19	
Imperial Walker & Sons	2 90	
Canadian Club Walker & Sons	3 60	
Pour quantité moindre qu'un quart d'origine mais pas moins de 20 gallons:		
65 O. P.	4 55	
50 O. P.	4 15	
Eye	2 25	
Au-dessous de 20 gallons:		
65° O. P.	4 60	
50° O. P.	4 20	
Eye	2 30	
Pour quantité moindre qu'un baril ou un barillet d'origine:		
Imperial Whisky	legallon 3 10	
Canadian Club	3 80	
F. O. B. Montreal, 30 jours net ou 10 jrs		
10 jrs; fret payé pour quantité d'un quartet au-dessus.		
Pour le Whisky à 50° O. P., 5c de moins par gallon, F. O. B. Montreal, pour l'île de Montréal.		
Eye Canadien à la caisse.		
Walker's Imperial	7 50	
" "	18 flasks 8 00	
" "	32 " 8 50	
Walker Canadian Club	9 00	
" "	18 flasks 9 50	
" "	32 " 10 00	
Gooderham & Worts 1891 1 & 4 c.	6 75	

Seagram 1896 (Star brand) quarts	6 50	
" No 83	8 75	
Corby I. X. L.	7 00	
Purity, qts.	6 50	
" 32 flasks	7 50	
Canadian, qts.	5 00	
" 32 flasks	6 00	
F. O. B. Montreal, 30 jours net ou 10 jrs		
Mélasses. Au gallon.		
Barbades tonne	0 28	
" herce et qt.	0 27 1/2	
" demi quart.	0 28 1/2	
" au char ton.	0 00	
" herce.	0 00	
" qt.	0 00	
Forté Rico, choix, tonne.	0 00	
" herce et quart.	0 00	
" ordinaire, tonne.	0 00	
Pâtes et denrées alimentaires.		
Macaroni importé	0 08	0 10 1/2
Vermicelle	0 08	0 10 1/2
Lait concentré.	1 50	1 90
Pois à soupe, 60 lbs.	1 20	1 35
Blé d'Inde à soupe, sac 98 lbs.	2 50	
Fèves minot 60 lbs.	2 10	2 25
Sagou, lb.	0 04	0 04 1/2
Tapioca, lb.	0 03 1/2	0 03 1/2
Pot Barley sac 9 lbs.	2 15	
quart 196 lbs.	4 50	
Pearl Barley 1/2 qt 98 lbs a lb.	4 4 1/2	
Farine d'avoine roulée qt.	4 60	
" sac.	2 30	
Poissons.		
Harengs Shore	0 00	5 00
" "	0 00	2 75
Labrador	4 65	4 75
" "	2 45	2 50
Cap Breton	0 00	0 00
" "	0 00	2 75
fumés, boîte	0 00	0 00
Morne sèche, lb.	0 00	0 00
" verte No 1, qt.	8 00	6 25
" No 1 large qt.	0 00	7 00
" No 1 draft.	0 00	7 00
décossée paquet, lb	0 00	0 08
" pelée, caisse 100 lbs	0 00	5 00
Truite des lacs, bri 100 lbs	0 00	0 00
Poisson blanc,	0 00	0 00
Saumon C. A.	1 qt.	0 00
" "	1 "	0 00
Saumon Labrador,	1 "	0 00
" "	1 "	0 00
Riz		
Sac. 1/2 Sac. Poh.	1/2 Po	
B. 1 @ 9 sacs 3 15	3 15	3 25
B. 10 et plus	3 05	3 15
Paquets de sac 3.25 à 3.35 selon quantité		
C. C. 10c. de moins par sac que le B		
Patna Imp., 224 lbs. fl.	0 04 1/2	0 04 3/4

Riz Japon.	0 00	0 05
Salaisons, Saucis, etc		
Lard Can. Sh't Cut Messqt	00 00	00 00
" Jones déossé (30)		00 00
" Armour moyen, déossé (50/80)		00 00
" Armour déossé (30/40)		00 00
Jambons.	0 12 1/2	00 13 1/2
Lard fumé.	0 11	00 14
Saindoux		
Pur de panne en saux	2 17 1/2	2 22 1/2
Canistres de 10 lbs.	0 11 1/2	0 12
" " 5 "	0 11 1/2	0 12 1/2
" " 3 "	0 11 1/2	0 12 1/2
Composé, en saux	0 00	1 80
Canistres de 10 lbs.	0 00	0 09
" " 5 "	0 00	0 09 1/2
" " 3 "	0 00	0 09 1/2
Sel.		
el fin, quart, 3 lbs.	0 00	2 65
" " 5 "	2 60	2 70
" " 7 "	2 50	2 60
" sac 56 "	0 00	0 35
" sac 2 cwts.	0 00	1 20
" gros, sac livré en ville	0 52 1/2	0 55
Sirops.		
Perfection	0 03	0 03 1/2
" a 25 lbs. sean	0 00	1 10
" sean 3 gall.	6 00	1 60
Strop Redpath tins 2 lbs.	0 00	0 09
" " 8 "	0 00	0 35
Sucres.		
(Prix aux 100 lbs.)		
Jaunes bruts (Barbade), \$3 50	3 75	
Extra granulé, Sacs de 100 lbs net	3 80	
" " barils.	3 85	
" " 1/2 barils.	3 95	
Extra ground, barils	4 20	
" " boîtes de 50 lbs	4 35	
" " 25 lbs	4 55	
Powdered, barils	4 10	
" " boîtes de 50 lbs	4 25	
Paris Lump, barils	4 30	
" " "	4 55	
" " boîtes	4 30	
" " "	4 40	
No 1 Yel ow, barils	3 15	
" " Sacs de 100 lbs net	3 15	
No 2 Yellow, sac d. 100 lbs net	3 25	
No 4 Yellow	3 45	
Bright Coffee	3 50	
Cream	3 55	
Phoenix	3 70	
Vernis.		
Vernis à harnais.	gal.	0 00
" " "	ds.	1 10
" " à travaux.	gal	0 00

**MARMELADES
ET
CONDIMENTS
DE LA
MARQUE
"STERLING"**

Les épiciers de vraient se préparer en vue du commerce du printemps en mettant en stock les produits de la marque sterling. Leur qualité les rend populaires en toutes saisons. Les marinades de la marque "Sterling" donnent des résultats très satisfaisants et sont empaquetées d'une manière attrayante.

T. A. LYTTLE & CO.

Manufacturiers de Marinades, Condiments, Etc.

124-128 rue Richmond Ouest, - TORONTO

**Les Syndicats Américains de
POUDRE A PATE**

font grand état de la pureté de leurs différentes Poudres à Pâte et dépensent des millions de dollars pour atteindre les marchands Canadiens. Mais l'épicier avisé laisse son argent au Canada (où il le gagne), et vend des produits strictement canadiens et la meilleure, la plus pure et la plus sûre des Poudres à Pâte à Crème de Tartre pure au Canada est la

"IMPERIAL"

ELLE EST ABSOLUMENT PURE

E. W. GILLETT COMPANY LIMITED

London.
Eng.

TORONTO, ONT.

Chicago,
Ill.

NOS PRIX COURANTS, PARTIE II.

Dans cette seconde partie sont comprises uniquement les marques spéciales de marchandises dont les maisons, indiquées en caractères noirs, ont l'agence ou la représentation directe au Canada, ou que ces maisons manufacturent elles-mêmes.

Des prix indiqués le sont d'après les derniers renseignements fournis par les agents, représentants ou manufacturiers.

PRIX COURANTS—MONTREAL 26 FEVRIER 1903

American Tobacco Co of Canada

MONTREAL

Cigarettes 1e 1000

Richmond Straight Cut	\$12 00
Sweet Caporal	8 50
Athlete	8 50
Old Judge	8 50
New Light (tout t. bac)	8 50
Derby	6 55
Old Gold	6 30
Prince	5 75
Sweet Sixteen	5 75
Dardanelles (Turques)	12 50
Yildiz (Turques)	15 00

Tabacs à cigarettes la livre

Puritan 1-12s	\$0 92
B C No 1, 1-12s	0 92
Sweet Caporal, 1-13s	1 05

Tabacs coupés

Old Chum, 10s	78
Puritan, 1-11s	79
"Meerschbaum" 10s	0 78
Lord Stanley, bte 1-2	0 94
Athlete Mixture, bte 1-2. 1-4.	1 20
Old Fashioned, cut plug	90
Old Gold 12's	87
Seal of North Carolina 12's	87
Duke's Mixture	76
Virginity	1 09
Old Virginia bte 1 lb et 1/2	88

Succursale L. Larue, Jr.

MONTREAL

Tabacs à fumer, coupé

Comfort	28
Yrappeur	28
Zouave	30
Horseshoe Cut Solace, (cut plug) 1 lb avec pipe	48
Horseshoe Cut Solace, 1-10	43
Brown Shag, 1-8	32
Le Petit Bleu, 1-12	50
Gold Block Cut, sacs 1-12	50
Mon Ami	60

Gold Cross, rouge et Quessel	50
Red Cross, Rouge et Quessel, 1-10	40
O. K.	bte 8s 50

Tabacs à chiquer

Spin Roll	60
Chocolat Fine Cut	60

Empire Tobacco Co

MONTREAL

Tabacs à chiquer la livre

Bobs	\$0 39
Currency	42
Old Fox	42
Snowshoe	46
Pay Roll	47

Tabacs à fumer

Empire	39
Rosebud	44
Royal Oak	52
Something Good	48
Amber, 8s	56

Joliette Tobacco Co

Tabacs à chiquer la livre

Club	\$0 40
Atlas	42
Universal	42
Anchor	40
Favorite Twist	41

Tabacs à fumer

Sirdar	46
Welcome	36

Boivin, Wilson & Cie

MONTREAL

Bière de Bass. La dos. qts pts

Beas Bros. Dog's Head	2 80	1 85
Porter Guinness' Stout.		
Beas Bros. Dog's Head	2 80	1 85

Clarets et Sauternes Faure Frères.

La caisse

Côtes	qts 3 50
Bon-Ton	" 4 00
Floirac	" 4 50
Médoc	" 5 00

Margaux	" 5 50
St. Julien	" 6 00
Pontet Canet	" 6 50
Chat, Gruaud Larose	" 12 00
Sauternes	" 4 50
Leon Pinard Claret	" 2 50
Côtes	gal. 1 00

Champagne.

Vve A. Devaux...qts 15.00, pts 18 00

Cognacs. La caisse.

E. Fuest	qts 9 50
" "	" 10 75
" XIX	" 12 50
" V.O.	" 14 50
" V.O.P.	" 15 25
" V.S.O.P.	" 16 25
" V.V.S.O.P.	" 20 25
" 1880	" 24 25
" 1850	" 26 2
" 1840	" 30 00
J. Borianne XXX	" 7 00
D'Angely XXX	" 8 75
E. Fuest	Au gal. 4 00 à 7 00
J. Borianne	3 75 à 4 75

Eaux minérales. La caisse.

St-Galmier (source Badoit)	6 00
Vichy Célestins, Grande Grille	10 00
" Hôpital, Hauterive	10 00
Vichy St-Louis	8 00
" Principale	7 00
Rabinat, Sources Serre, 50 bts.	9 50

Gins. La caisse

Honey Suckle, aruchons verre... 8 00

" " pierre 1/2 gal. 15 00

Gin de Berthierville. La caisse.

Melchers Croix Rouge, cases rouges. 11 2f

" " vertes. 5 85

" " violettes (2 dos). 5 00

Gin Old Tom. La caisse.

Club Old Tom 8 75 |

Wilson 6 75 |

Colonial London Dry 8 75 |

Old Tom... Au gal. 2 00 à 3 00

Liqueurs Frédéric Mugnier, Dition, France. la caisse.

Crème de Menthe verte 11 00 |

Curacao 12 50 |

Cherry B'dy 10 50 |

Cacao l'Hara à la Vanille 12 50 |

Maraquin	13 00
Kirsch " "	11 00
Framboise de Bourgogne	12 50
Crème de Framboise	12 25
Fine Bourgogne 12 lit	18 00
Crème de Cassia	11 00
Absinthe Ed. Pernod	15 0
Fine Bernard	15 00
Grenadine	7 50
Anisejette	10 50
Kumel	10 00
Grand Maraler qts 15.00	18 00
Sigarreaux qts 900	5 00

Rye Whiskey. La caisse

Monopole-1893...qts 6 50

" " 16 flasks 7 00 |

" " 32 " " " 7 50 |

" " 24 " " " 7 50 |

" " 48 " " " 8 50 |

" " au gallon 3 00 |

Vermouths. Qts

Nolly Prat 7 00 |

Cte Chasallet & Co 6 50 |

Amer Picon Litre 10 50 |

Vins d'Oporto Robertson Bros.

La caisse.

No 1 Medal Port 15 00 |

No 2 12 00 |

Favorit Oporto 7 00 |

Au gallon de 9 00 à 8 00 |

Sherries Robertson Bros. La caisse.

Amontillado 16 00 |

Mananilla 12 00 |

Oloro-o 7 50 |

Robertson Bros gall 1 75 à 7 50 |

Levert et Schudel 1 25 |

Vin de messe. Au gallon.

Auguste Gely " Puritas " 1 10 |

Vins toniques. Qts

Vin St-Michel case 8 50 |

Vin Vial dos 12 50 |

Whiskey Rossais. La caisse.

J. & R. Harvey E.O.S 12 50 |

Fitz-James 10 00 |

Hunting Stewart 9 00 |

Jubilee 8 50 |

Old Scotch 7 50 |

Alex. McAlpine 7 00 |

Strathpey 6 50 |

Je, soussigné, certifie avoir analysé l'Eau-de-vie appelée PH. RICHARD COGNAC V.O.

Gravité spécifique	0.92610 p. c.	Matières solides	1.33 p. c.
Alcool en volumes	54.76 p. c.	Cendres	04 p. c.

C'est une eau-de-vie pure, qui ne contient pas de dérivés de méthyle ni de composés amyliques additionnels.

C'est un des stimulants les plus énergiques et des plus recommandables.

Sa saveur et sa pureté en font un breuvage délicieux pour les estomacs les plus délicats.

16 juillet 1902

Bureau de l'Analyste, Québec.

Langlois & Paradis, Quebec

Seuls Agents pour QUEBEC et l'EST.

TAPISSERIES-PAPIERS 1903

Ayan fait l'acquisition d'un stock de Tapisseries, dans les modèles même les plus nouveaux, provenant d'un fonds de banqueroute que nous désirons liquider au plus tôt; nous avons l'avantage de l'offrir au commerce des Villes et des Campagnes, à des prix de Bon Marché tout à fait exceptionnels. Papiers de Couleurs pour Rideaux, etc.

Papier de soie, de toutes nuances, pour décoration ou fabrication de fleurs, etc.

J.-B. ROLLAND & FILS, 6 à 14 rue Saint-Vincent, MONTREAL.

Lacaille, Gendreau & Cie.,

Successeurs de Chs Lacaille & Cie

EPICIERS EN GROS

Importateurs de



Mélasses, Sirops, Fruits Secs, Thés,
Vins, Liqueurs, Sucres, Etc., Etc.

Spécialité de Vins de Messe de Sicile et de Tarragone.

329 Rue St-Paul et 14 Rue St-Dizier, - Montréal.

SI VOUS ETES INTERESSÉ
DANS LES **BONUS** ?

EMPLACEMENT GRATUIT
POUVOIR à BON MARCHÉ
MATÉRIAUX TOUT PRETS
EXEMPTION de TAXES
MAIN d'ŒUVRE RAISONNABLE
FRETS RÉDUITS
FACILITÉS EXCEPTIONNELLES pour l'EXPORTATION.

et une localité à portée facile de la population de moitié du Canada,

Ecrivez à **GUY TOMBS,**

G. F. & P. A. G. N. Ry. of C.

QUEBEC, CANADA.

Peter Dawson "Extra Special"	9 25
" " Liqueur	11 50
" " Old Curio	14 50
John Bevg Royal Lochnagar	9 50
" " " "	10 00
J. & R. Harvey	3 65 & 6 50
Melrose Drover & Co	3 75 & 8 00

Whiskys Irlandais. La caisse.

Henry Thomson	9 00
" St-Kevin	7 50
" Kilkenny	6 50

Rhum.

Black Joe	qts 7 50	pts 8 50
-----------	----------	----------

Brodie & Harvie
MONTREAL

Farines préparées

Farine préparée, Brodie	
Red, 8 lbs	2 40
" " 3 "	1 25
" " 6 "	2 30
superb 3 "	1 20
" " 6 "	2 10
Crescent 3 "	1 10

The Canada Preserving Co

HAMILTON ET MONTREAL

(W. S. Silcock, P. O. B. 1085, Montréal)
Marmelade de Graham,

Verres de 1 lb.	la dos 1 00
Seaux de 14 lbs	la lb 0 07
Jams de Graham. Tous fruits	
Verres de 1 lb.	la dos 1 00
Seaux de 7, 14 et 30 lbs	la lb 0 07
Gélees de Graham. Tous fruits	
Verres de 1 lb.	la dos 1 00
Seaux de 7, 14 et 30 lbs	la lb 0 08
Mince Meat de Graham.	
Seaux de 7, 14 et 30 lbs	la lb 0 08

L. Chaput, Fils & Cie
Montréal

Articles divers.	la doz
Lessive Greenbank, solide.	0 65

" Red Heart, poudre.	0 65
" " plus 12 os	0 90
Chlorure de Chaux Greenbank 1/2	0 45
Chlorure de Chaux Greenbank 1/4	0 70
Chlorure de Chaux Greenbank 1 lb.	1 20

Cafes moulus ou rôtis. La lb.

Owl No 10	0 82
" " 20	0 81
" " 30	0 80
" " 40	0 27
" " 50	0 23 1/2
Café Hibou Maracaibo	0 18
Spécial	0 15

Dandicolle & Gaudin Ltd.

Asperges françaises btes ferblanc	2 90
Asperges françaises sous verre	4 80
Champignons choix	la cse 14 50
" " extra	18 00
" " surchoix	20 00
" " sous verre	la dos 4 00
Pois moyens	la cse 9 00
" " mi-fins	10 50
" " extra fins	14 50
" " sur extra fins	18 00
" " extra fins, sous verre	la dos 2 50

P. M. Loubrie, Bordeaux.

Pois moyens	9 00
Pois mi-fins	11 00
Pois fins	12 50
Pois extra fins	15 00

Sardines Dandicolle & Gaudin Ltd.

Royan à la Bordelaise	la cse 12 75
" " Vatel	13 00
Cordons bleus 1/2	12 75
Rédultes sans arêtes Am 1/2	18 00
" " 1/4 ord.	12 00
Thon à la Bordelaise	15 00

Sardine.

Marie Elizabeth	9 50
50 P. S.	9 00
L'Inimitable avec cœurs	8 00

Pâtés de foie gras Dandicolle & Gaudin Ltd.

1/2	la dos 6 00
1/4	" 9 00

Huile d'Olive. La caisse.

Dandicolle & Gaudin, Lion	qts 5 25
" " "	pts 3 00
" " "	1/4 pts 1 65
" " litre	7 50

Brandies. La caisse.

Gonzales	qts 8 75
Gonzales "	11 00
" " V. S. O.	18 50
" " V. S. O. P.	18 50
Gonzales Sup. champ.	22 00
" 24 flaks.	10 00
" 48 "	10 90
Hulot	qts 8 75
" " "	pts 7 75
" 24 flaks.	8 00
" 48 "	8 10
" 48 1/2 btles.	9 00
Boulestin "	qts 11 50
" " "	pts 12 00
" " 24 flaks.	11 50
" " 48 "	12 75
" " V. S. O. P.	qts 20 00
" " V. V. S. O. P.	28 00

5 caisses assorties, 25c de moins.

Deros	qts 7 25
Pluchon	6 00
Almg Riche	6 00
Derby & Co.	6 00

Gin P. Hope, Schiedam

"Night Cap." La caisse.

Caisses Vertes	5 50
" Bleues	5 75
" Rouges	10 75
" Jaunes	10 90
l. Poney 1 dos	2 45
" 48 1/2 btles.	7 25

1 caisses assorties, 10c de moins.

Whiskey Ecossais. La caisse.

O'Gilvie Scotch 30c	qts 6 50
Imp Round 3 ojb.	1 90
" " Highland Dew	6 75
" " 24 fls.	7 75
" " Loch Venacher	8 25
" " Carte Jaune	9 00
" " Carte Blanche	9 75
" " Extra	10 50

" Extra Special	12 50
Yellow Label, Imp.	qts 13 50
Clynelish, 8 years old	ord. 13 50
Champion	qts 8 50
" " "	pts 8 75
Duo de Cambridge	qts 12 00
Big Ben	" 10 75
Ainslie 24 fls.	gallon 10 25

Dubonnet. La caisse.

Fameux Apéritif	litres 12 00
" " "	" 12 50

Oporto en bouteilles. La caisse.

Commodador	15 00
Sup. Old Port	11 50
Old Port	10 00

Lagrime Christi, de Pasquale Scatali le seul et vrai vin. La caisse.

Rouge	qts 6 75
" " "	pts 6 50
Blanc	qts 8 50
Blanc	pts 9 25

Sherry en bouteilles. La caisse.

Emperador	15 00
Mansanilla	11 00
Amontellado	14 00
Vino de Pasto	9 00

Sauternes Dandicolle & Gaudin Ltd. La caisse.

Château du Roc	qts 3 00
" " "	pts 3 77
Ordinaire	qts 2 40
" " "	pts 3 00
Audinet & Buhau	qts 3 75
" " "	pts 4 75

Rhum, Dandicolle et Gaudin Ltd. La caisse.

Lion	qts 7 50
" " "	pts 9 50
" " "	1/4 pts 10 50

6 caisses, 25c de moins

Saint-Marc	qts 8 75
Royal	qts 10 25

Marinades Williams Bros & Charbonneau

Imp. round	qts (Sour) 3 45
" "	5 caisses, 10c de moins.
Octagon sweet mixed	qts 3 60
" " Gherkins	3 80
" Sour mixed	3 45

ROYAL

Salad Dressing

Nous annonçons et poussons notre **ROYAL SALAD DRESSING** pour notre clientèle la plus choisie, parce que nous sommes convaincus que "c'est le meilleur." Une de nos plus grandes et des meilleures maisons d'épicerie nous écrivait cela l'autre jour. Pendant près de trente ans, le **ROYAL SALAD DRESSING** a maintenu sa qualité et son excellence. Les jobbers qui tiennent les épicerie fines le vendent.

The Horton-Cato Mfg Co.

Detroit, Mich. Windsor, Ont.

F. P. SCUDDER
Prés.

ADOLPHE E. SMYLIE
Vice-Prés. & Sec.

H. W. PETHERBRIDGE,
Trés.

National Licorice Co

SUCCESEURS DE

Young & Smylie, Brooklyn, N.Y.
S. V. & F. P. Scudder, Brooklyn, N.Y.
Mellor & Rittenhouse Co., Camden, N.J.
H. W. Petherbridge, Brooklyn, N.Y.

The Dominion Licorice & Novelty Co., Toronto, Ont.

Seuls manufacturiers des spécialités de réglisse vendues précédemment par les sus-nommés, y compris les célèbres

Marques de Réglisse Pur en bâtons

Y. & S., SCUDDER et M. & R.

Acme Licorice Pellets,

M. & R. Wafers, en sacs de 5 cents

Losanges, etc., etc.

et **La Réglisse flexible**

La Réglisse pliable

La Réglisse élastique

BUREAU PRINCIPAL:

375-385 LORIMER ST., - BROOKLYN, N. Y.

où toutes les communications, commandes et remises devraient être envoyées.

PRIX COURANTS—MONTREAL, 2 FEVRIER 1903

Octogon Sour Gherkins.....	3 45
" Onions.....	3 80
" Chow Chow.....	3 45
mp. Oct. p.....	2 30
Hexagon 10 os.....	1 37½
Clarets A. Lacoste fils.	
St-Julien.....	qrts 2 50
".....	pts 3 00
Medoc.....	qrts 2 75
".....	pts 2 25
L. Gaudin & Cie.	
St. Estephe qrts.....	3 00
".....	pts 3 50
Catap. Mad. Jones ½ pts.....	1 10
".....	pts 1 55
" Waldorf ord. pts.....	1 45
".....	impi pts 1 75
Montarde W. B. & C.....	1 25
Thés du Japon	
Extra choisi du mois de mai : La lb	
Castor No 1 A nouvelle récolte.....	38
" No 2.....	33
" No 3.....	30
Hibou No 1.....	34
Owl Chop. No 100.....	20
Owl Chop No 200.....	21½
Moyen et ordinaire de maiet juin :	
Moulu (Dust).....	5 A 6½
Siftings.....	8½ A 8½
Fannings.....	8½ A 10
Thés verts de Chine.—Caisse—la lb	
Pea Leaf, ordinaire.....	18
Thés noirs de Chine. La lb.	
Formosa Oolong (Le Pin) bte 20 lbs.....	35
Pekoe Orange Parfumé.....	35
Paklin Congou extra. botz.....	30
" " choix.....	25
" " moyen.....	20
" " ordinaire.....	10½ A 11
Pecoo Congou.....	20 A 25
Packlum.....	16 A 20
Panyong.....	14 A 18
Saryumes.....	08½ A 09
Ceylan Pekoe.....	13 A 18
" Orange Pekoe.....	18 A 25
Thés des Indes. La lb	
Pekoe Souchong.....	15 A 17
Thés de Ceylan. La lb	
Ceylan Pekoe Souchong.....	12 A 14
".....	15 77
" Orange Pekoe.....	17 20
Ceylan Flowery Pekoe.....	20 A 30
" Golden Tipped.....	30 35
Blends "Fancytins" No 2, 10 lbs.....	35
" " " No 2, 30.....	32½
" " " No 2, 60.....	20
" " " No 1, 10.....	27
" " " No 1, 30.....	24
" " " No 1, 60.....	22

Thés purs de Ceylan.	
Hibou, marque "Owl Chop" boîtes 60 lbs	
100 paquets ½ lb. et 10 paquet 1 lb.	La lb.
No 5 Etiquette Rouge (Flowery Pekoe)	18
No 10 Etiquette Verte (Flowery Pekoe)	28
No 15 Etiquette Argentée (Golden Tipped).....	34
No 20 Etiquette Jaune (Choisee Golden Tipped Pekoe).....	38
No 30 Etiquette d'Or (Extra Choisee Golden Tipped Pekoe).....	47
Thés de Ceylon Vert.	
No 1 Hebst.....	18
No 2.....	20
Thés de Ceylan, en paquets de ½ lb. et 1 lb. boîtes assorties de 40 lbs. (Marque l'Abel-le)	
Golden Tipped Pekoe, Etiquette Rouge.....	38
No 8 Flowery Pekoe, Etiquette Verte.....	30
Thés des Indes	
Indian Pekoe Souchong.....	13 A 14
".....	13½ 20
" Golden Tipped Pekoe.....	20 35
Wm Clark, Montréal	
Conserves.	
Compressed Corned Beef la. la ds \$1 50	
" " " 2a " 2 65	
" " " 3a " 7 95	
" " " 4a " 18 50	
Ready Lunch Beef.....	1a " 1 50
Ready Lunch Beef.....	2a " 2 65
Geneva Sausage.....	1a " 1 85
".....	2a " 3 00
Cambridge ".....	1a " 1 43
".....	2a " 2 60
English Brawn.....	1a " 1 55
".....	2a " 2 75
Boneless Pigs Feet.....	1a " 1 55
".....	2a " 2 75
Sliced Smoked Beef.....	½a " 1 50
".....	1a " 2 65
Roast Beef.....	1a " 1 45
".....	2a " 2 55
Pork & Beans with sauce.....	1a " 0 50
".....	2a " 0 80
Pork & Beans with Sauce.....	3a. la ds 1 00
" Plain.....	1a " 0 45
".....	2a " 0 75
".....	3a " 0 90
Wild Duck Patés.....	½a " 1 10
Partridge.....	½a " 1 10
Chicken Patés.....	½a la doz 1 10
Veal & Ham.....	½a " 1 10
Ox Tongue (Whole).....	½a " 8 00
".....	2a " 7 15
".....	2½a " 7 70
Lunch Tongue.....	1a " 2 85

Lunch Tongue.....	2a. la doz 5 75
Imperial plum pudding.....	" 1 00
Soupes concentrées.	
Mulligatawny, Vegetable, Kidney, Ox Tail, Mock Turtle, Chicken, Pea, Julienne, Consomme, Tomato, (Bean Pure) \$1 00 doz.	
Pork & Beans with Chili.....	1a. la ds. 0 85
Sauce.....	3a. " 1 05
Potted Meats ½s.	
Ham.....	
Game.....	
Hare.....	
Chicken.....	1a ds. 50
Turkey.....	
Wild Duck.....	
Tongue.....	
Beef.....	
Chicken Ham & Tongue.....	½a. la doz. 1 00
Soupes.	
Mulligatawny.....	
Chicken.....	
Ox Tail.....	Pints. la doz. 1 00
Kidney.....	
Tomato.....	
Vegetable.....	
Julienne.....	
Mock Turtle.....	Quarts. la doz. 2 20
Consomme.....	
Pea.....	
Mince Meat.	
Tins fermées hermétiquement.....	
1a.....	1 00
2a.....	1 92
3a.....	2 88
4a.....	3 85
5a.....	4 84
Mince Callops 2s.....	2 60
Jelled Hocks 2s.....	2 65
Cooked Tripe 1s.....	1 10
Lunch Ham 1s.....	1 93
".....	3 40
Tongue Lunch 1s.....	la doz 2 55
Sausage Meat 1s.....	1 55
".....	2 80
Smoked Geneva Sausage ½s.....	1 00
F. Coursol, Montréal la doz	
La Peptonine.....	2 40
The Cowan Chocolate Co	
TORONTO ET MONTREAL	
Oacaos.	
Hygiénique, 4 ds, tins ½ lb.....ds.	3 75
".....	½ lb..... 2 25
".....	5 lbs..... 0 55
Perfection, ".....	½ lb.....dos 3 00
Essence cacao sucré.....	½ lb.....dos 2 25
Imperial Dutch 4 ds bte.....	½ lb 0 90
Chocolate powder btes 10, 15, 20 lbs.....	0 25

Cacao Soluble btes 10, 15, 30 lbs.....	0 20
Cocoas Nibs.....	0 35
Shells.....	0 05
Chocolats.	
Diamond. Bte 12 lbs ¼ et ½.....lb	0 25
".....	0 28
French Diamond Bte 12 lbs, 6s.....	0 21
Queen's dessert, ".....	0 40
".....	0 42
Parisien, marc. A 5c. Bte 12 lbs, lb.....	0 30
Royal Navy, ¼ et ½.....	0 30
Rock sucré.....	0 30
Batons à la.....	la gr 1 00
Caracas pur, btes 12 lbs ½ lb.....	0 40
Perfection ".....	0 30
Confections Cowan.	
Cream Bars, gds 6 à la bte. dos btes.....	2 25
".....	1 35
".....	1 80
".....	1 10
Chocolate Ginger btes 1 lb.....dos	4 00
Chocolate Ginger btes ½ lb.....dos	2 25
" Crystallisé btes.....	4 00
Chocolate Ginger Crystallisé.....	2 25
Chocolate Wafers btes ½ lb.....	2 25
".....	1 30
Icings. La doz.	
Chocolate Icing paquet 1 lb.....	1 75
".....	1 00
Pearl Pink Icing ".....	1 75
".....	1 00
White Icing ".....	1 75
".....	1 00
Lemon Glace ".....	1 75
".....	1 00
John Dwight & Co	
TORONTO ET MONTREAL	
DWIGHT'S	
SODA à pâte	
"Cow Brand"	
Caisse 60 paquets de 1 lb, la c. 3 00	
" 120 ".....	3 00
" 60 pqs d'½ et 30 de 1 lb, ".....	3 00
" 98 " A 5c.....	3 00
Edwardsburg Starch Co., Ltd.	
MONTREAL	
Empois de buanderie par lb	
No 1 Blanc ou Bleu 4-lb. cartons.....	0 06½
No 1 ".....	3-lb. 0 06½
Canada Laundry.....	0 06½

Melasses

Nous demandons à toutes les personnes qui ont l'intention d'acheter des MELASSES de nous demander des échantillons de nos marchandises avant d'acheter ailleurs; elles recevront la meilleure réponse aux critiques adverses faites par ceux qui ne peuvent pas offrir une aussi

FINE QUALITE

The Dominion Molasses Co

LIMITED

HALIFAX- NOUVELLE-ECOSSE

LA FARINE PRÉPARÉE

(SELF-RAISING FLOUR)

DE BRODIE & HARVIE

est aujourd'hui la farine préférée des ménagères. Elle donne une excellente pâtisserie, légère, agréable et recherchée par les amateurs. Pour réussir la pâtisserie avec la farine préparée de Brodie & Harvie, il suffit de suivre les directions imprimées sur chaque paquet.

10 et 12 Rue Bleury, MONTREAL.

LEDUC & DAOUST

MARCHANDS DE GRAINS et de PRODUITS Spécialité: Bourre, Fromage, Œufs et Patates.

EN GROS ET A COMMISSION

Avances libérales faites sur consignations. Correspondance sollicitée.

1217 et 1219 RUE ST-JACQUES, MONTREAL.

Melasses de 1er Choix

FAJARDO, célèbre mar L. M. CINTRON.
BARBADE, célèbre marque S. P. MUSSON, SON & Co.

Ces produits seront vendus au plus bas prix du marché par

NAZAIRE TURCOTTE & CIE,

NEGOCIANTS

54-56-58-60 Rue Dalhousie, Québec

BLEU CARRÉ PARISIEN

Le "Bleu Carré Parisien" est exempt d'Indigo et ne tache pas le linge.

Il est plus fort et plus économique que n'importe quel autre bleu employé dans la buanderie

A obtenu une Médaille d'Or.

TELLIER, ROTHWELL & Cie,

Seuls fabricants. MONTREAL.

PRIX COURANTS—MONTREAL, 26 FEVRIER 1903

Java Maleberry	0 23
" Old Crow	0 23
" An.	0 27 ¹ / ₂
" Condor	0 30
" Old Gov	0 31
" Extra de 10 ans	0 35
Old Gov. Java & Mocha	0 35
Mocha Old Crow	0 25
de l'Arable	0 27 ¹ / ₂
" Condor	0 30
Mocha choisi	0 31
Java Mandehling & Mocha choisi à la main	0 50
Mélange spécial	0 20
" XXXX	0 27 ¹ / ₂
Mélange de cafés purs en boîtes de fantaisie de 1 lb., 48 à la caisse	0 20
Café de Madame Huot	0 31
Café de Madame Huot fins ? lbs à la caisse	0 30
The noir de Ceylan "Condor" se vend 25c étiquette verte 1/2 et 1/2 Caisses de 60 lbs.	0 20
se vend 30c étiquette grise 1/2 et 1/2 Caisses de 60 lbs.	0 23
se vend 50c étiquette jaune 1/2 et 1/2 Caisses de 60 lbs.	0 26
se vend 40c étiquette bleue 1/2 et 1/2 Caisses de 50 lbs.	0 30
se vend 50c étiquette rouge 1/2 et 1/2 Caisses de 50 lbs.	0 34
se vend 80c étiquette blanche 1/2 et 1/2 Caisses de 50 lbs.	0 41
Thés Japonais.	
" II	80 lbs 0 35
" III	" 10 lbs 0 33 ¹ / ₂
" IV	" 80 lbs 0 30
" V	" 80 lbs 0 28 ¹ / ₂
" XXXX	" 80 lbs 0 25
" XXXX	" 30 lbs 0 28
" XXX	" 80 lbs 0 22 ¹ / ₂
" XXX	" 30 lbs 0 24 ¹ / ₂
" XX	" 0 20
" LX	80 lbs par caisse 25 x 1 lb, 70 x 1/2 lb, se détaille 40c.
" L.	80 lbs par caisse 35 x 1 lb, 70 x 1/2 lb, se détaille 25c.
NECTAR—Mélange des thés noirs.	Caisses de 50 lbs assorties, 1/2, 1/2, 1/2, 1/2, aussi caisses de 50 lbs, en 1 lb et 1/2 lb.
Vert.	(se détaille 25c) 0 20
Chocolat.	(" 35c) 0 25
Bien	(" 50c) 0 36
Marron.	(" 60c) 0 45

NECTAR TH. NOIR —Boîtes de fantaisie de 1 lb 50 à la caisse.	
Chocolat	0 32 ¹ / ₂
Bien	0 43 ¹ / ₂
Marron	0 50
NECTAR TH. NOIR —Boîtes de fantaisie de trois livres.	
Marron	1 50
OLD CROW —Mélange des thés noirs. Btes de 10, 25, 50 et 80 lbs.	
No 1	0 35
No 2	0 30
No 3	0 25
No 4	0 20
No 5	0 17 ¹ / ₂
Moutarde "Condor" pure la lb.	
Boîtes de 1 lb	0 32 ¹ / ₂
" 1/2 lb	0 33
" 1/4 lb	0 35
Moutarde "Old Crow" mélangée.	
Boîtes de 1 lb	0 23 ¹ / ₂
" 1/2 lb	0 23
" 1/4 lb	0 25
Moutarde Condor, jarres 4 lbs.	1 20
" 1 lb	0 35
" Old Crow " 4 lbs.	0 70
" 1 lb	0 25
Poudres à pâte	
E M D de crème de tarte pure	
Caisses de 2 dzs	1 lb 3 25
" 4 "	1 75
" 4 "	1 20
Condor de grand choix	
Caisses de 2 dzs	1 lb 2 25
" 4 "	1 35
" 4 "	0 80
Old Crow de haute qualité	
Caisses de 2 dzs	1 lb 1 25
" 4 "	0 70
" 4 "	0 45
Vinaigre. Le gallon.	
Vinaigre E.M.D. la plus haute qualité, distillé pur	0 30
Condor, distillé pur	0 25
Old Crow, distillé pur	0 20
Prix spéciaux aux acheteurs en quantité.	
W. D. McLaren, Montréal	
Poudre à pâte, Cook's Friend.	
No 1, en boîtes de 4 et 2 dzs	la dz 2 40
" 2, " 6 et 3 "	" 0 80
" 3, " 4 "	" 0 45
" 10, " 4 et 2 "	" 2 10
" 12, " 6 et 3 "	" 70

The National Licorice Co, Brooklyn N. Y.	
Y. et S. Boîtes de 5 lbs, b) s, par lb.	0 40
Y. et S. Boîtes de fant. iste, 30 à tons 12; ou 50 bâtons 15; la bte, par bte	1 25
" Ringed " boîtes de 5 lbs, par lb.	0 40
" Acme " Pellets, boîtes fermées de 5 lbs, par boîte	2 00
" Acme " Pellets boîtes de fantaisie, (40 boîtes de 5c à la bte), par boîte	1 50
Wafers goudron, Reglise et Tolu, boîtes de 5 lbs par boîte	2 00
Losanges de reglise, verres de 5 lbs	1 75
" " boîtes de 5 lbs	1 50
Reglise "Purity" 200 bâtons	1 45
" " 150 bâtons	0 73
" Dulce " gds bâtons de 1c, bte 100	0 60
A. Robitaille & Cie, Montréal	
Brandies. (droits payés) La caisse	
Sorin—Carte bien	\$ 8 50
Carte rouge	9 50
Carte d'or	11 00
24 Flaiks avec verre	9 00
48 1/2 Flaiks avec verre	10 50
Gallon	4 00
J. Moutier & Cie la caisse	
Quarts	7 00
24 1/2 bouteilles	8 00
48 1/2 "	9 00
24 flasks	8 00
48 1/2 flasks	9 00
24 " avec verres	8 50
48 1/2 " " "	9 50
Mont-St-Louis, quarts	6 00
" 24 flasks	7 00
48 1/2 flasks	8 00
Champagne Bellon & Cie pts	
Carte Blanche	12 00
Poudre à pâte Prince Arthur	doz.
Bte 1 lb, 2 dos à la cse	1 50
Bte 1/2 lb 4 doz à la cse	0 85
Bte 1/4 lb	0 50
Snowdon Forbes & Co. MONTREAL	
Produits marque Bee	
Coffee, 1b Tins 31c, 30 lbs cse.	
" 2 lbs Tins 29c, 30 lbs cse.	
Empois, cse 64, \$5.00, 1/2 cse 32, \$2.50.	
Borax, cse 40, de 4 cents chacun, \$1.40.	
Soda, cse 96 de 10 oz chacun, \$2.75.	
Tellier, Rothwell & Co. MONTREAL	
Mines à poêle. La grosse.	
Royal Black lead	1 75
" Stove paste, grande	9 00
Bleu à laver. La lb	
Parisian	0 12 ¹ / ₂
Victoria	0 10
Challenge	0 10

Arthur P. Tippet & Co Montréal

Savon.



AGENTS.

Teintures May-pole Soap, couleurs, par grosse \$10.20.

Teintures May-pole Soap noirs par grs. \$15.30

Maison Stowers.

Lime Juice Cordial p. 2 dz	0 00	4 00
" " q. 1 "	0 00	3 50
Double Ref. Lime p'ce 1 dz	0 00	3 50
Lemon syrup bott. 1 "	0 00	4 00

T. Upton & Co. Hamilton, Ont.

Jams pures de fruits.

Framboises, Mûres, Fraises, Pêches, Prunes, Abricots; Gadelles Rouges, Gadelles Noires; Groselles, Figues.

Verres 1 lb, cse. 2 dz. la dz.	0 95
Caulstrs 2 1/2 dz, 8 " la lb.	0 06 1/2
" 5 " 8 " "	0 06
" 7 " 9 " "	0 06
Seaux 7 " 8 " "	0 06
" 14 et 30 lbs " la lb.	0 06

Géles de fruits pures.

Framboises, Fraises, Gadelles Noires, Gadelles rouges, Ananas.

Verres 1 lb, cse 2 dz la dz.	0 95
Seaux 7 " 8 " " "	0 06
" 14 et 30 lbs. la lb.	0 06

Home made jams

Framboises, Fraises, Pêches, Prunes, Gadelles Rouges, Gadelles Noires, Abricots, Groselles.

Verres 1 lb cse 2 dz. la dz	1 50
Caulstr 5 1/2 lbs cse 8 " la lb.	0 09
" 7 " 9 " " "	0 09
Seaux 7 " 8 " " "	0 09
" 14 et 30 lbs.	0 09

Marmelade d'Oranges.

Verres 1 lb 2 dz. à la cse.	0 95
" Home Made " verres 1 lb cse 2 dz la dz.	1 50
Seaux 7 lbs cse 8 " la lb.	0 06
Caulstrs 5 lbs cse 12 " la lb.	0 06
" 7 " 12 " " "	0 06

Miel blanc clarifié.

Verres 1 lb, cse 2 dzs. la dz.
 1 70 |

Emp'quetage assorti si désiré

Fumez-vous la Cigarette?

Si vous ne la fumez pas un grand nombre de vos clients la fument.

Procurez-vous donc ce qui se fait actuellement de mieux au Canada dans cette ligne.

- Les Cigarettes "LORD DUFFERIN," à 5 cts le paquet,
- Les Cigarettes "RUGBY," 7 au paquet, à 5 cts le paquet,
- Les Cigarettes "HOUDE'S STRAIGHT CUT," à 10 cts le paquet,
- ou les Cigarettes Egyptiennes "KIOSK," à 10 cts le paquet.

Demandez Prix et Echantillons à

B. HOUDE & CIE, QUEBEC

Ou à leur Représentant J. B. COURTOIS, 43 rue St-Gabriel, Montréal.

Ferronneries, Peintures,

Construction et Immeubles

REVUE DES MARCHÉS

FERRONNERIE

Les affaires sont très actives; les commandes portent toujours sur la même classe de marchandises que les semaines précédentes.

Les prix des fers à cheval ont été légèrement augmentés depuis notre dernier rapport.

Fers à cheval

Les prix des fers à cheval viennent d'être fixés comme suit par la Montreal Rolling Mills et par la Pillow Hersey Mfg Co.:

Fers à cheval en fer, \$3.40.

Fers Snowshoe, \$3.65.

Fers à L., \$3.55.

Fers Featherweight, \$5.10.

Toe Weight, \$6.35.

Fers à cheval assortis dans le même quart 10c extra.

Conditions f.o.b. Montréal 3 p. c. 30 jours.

Noix et boulons

Il y a rareté dans les noix et boulons; on prévoit qu'il sera très difficile de s'en procurer dans les mois de mars et d'avril.

Carcans pour chevaux

Les prix des carcans pour chevaux viennent d'être fixes comme suit:

Champion, \$4.50.

Dictator, \$4.50.

Climax, \$6.00.

Escompte 40 pour cent.

Ces prix établissent une avance d'environ 50c par doz.

Cuivre en lingots

Le cuivre en lingots est soutenu aux prix de la semaine dernière.

Fer en barres

Les fers en barre sont toujours très rares, surtout ceux de petites dimensions.

Fontes

Les fontes de fer deviennent de plus en plus difficiles à obtenir; dans bien des cas, on est obligé d'attendre un mois pour avoir des livraisons.

HUILES ET PEINTURES

La demande est bonne pour les huiles et peintures. Les prix de la semaine dernière sont maintenus.

Huile de lin

Les prix de l'huile de lin sont les mêmes que la semaine dernière. D'après les dernières nouvelles, le marché anglais est plus ferme.

Essence de térébenthine

L'essence de térébenthine est ferme à 95c le gallon.

Etoupe

Il y a une hausse sur le prix de l'étoupe pour plombiers qui se vend actuellement à raison de 3 1-2 à 4c la lb.

FERRAILLES

Le marché des ferrailles est toujours actif. Il est difficile de se procurer des vieux fers en quantité suffisante.

Les commerçants paient les prix suivants à la campagne: cuivre rouge fort et en broche, 10c la livre; cuivre rouge mince, à 9c; laiton fort, 10c; cuivre jaune fort, 8 1-2c; laiton mince, 5c la lb; plomb, de 2c à 2 1-2c la lb; zinc, 2 1-2c la lb; fer, No 1, forge, \$15 la grosse tonne f.o.b. Montréal; plaques de poêles, \$13; débris de machines, \$16.50 à \$17; fer forgé, No 2, \$7.00 la tonne; fonte malléable et acier, \$6.00; chiffons à la campagne, de 60 à 70c les 100 lbs; vieilles claques de 6 1-4c à 6 1-2c la lb.

MARCHES ETRANGERS

BELGIQUE

La concurrence allemande s'est un peu ralentie et les industries belges ont reçu, dans les derniers temps, des commandes plus importantes pour l'exportation. Dans son ensemble la situation est certainement devenue meilleure.

Les prix de la plupart des produits métallurgiques se sont raffermis et les exigences des acheteurs ne se font plus aussi vivement sentir.

On a traité, pendant ces derniers jours, les poutrelles à 130 francs pour le pays et liv. st. 4.10.0 pour l'exportation.

Les fers marchands ont obtenu respectivement 130 fr. et liv. st. 5.2.0. Le marché des rails est animé à liv. st. 4.10.0, on obtient même parfois liv. st. 4.14.0. Les cornières et les fers ou aciers spéciale-

ment employés pour la construction du matériel roulant pour chemins de fer et tramways voient aussi leurs demandes augmenter.

Les ateliers de construction ont, la plupart, leurs carnets bien garnis et plusieurs d'entre eux ont remporté de beaux succès en Espagne.

FRANCE

Nous ne voyons pas encore, jusqu'à présent, d'amélioration véritable dans la tenue du marché sidérurgique sur la place de Paris. Les affaires sont rares et donnent toujours lieu à des discussions de prix entre producteurs et consommateurs.

Nous avons, comme cote officielle:

Fers marchands au coke, 1re classe 16.50

Fers à I, pour planchers, 1re catég. 17.50

Tôles No 2, base 20 "

Octroi à Paris, 3.60 fr. Cet octroi, pour les fers qui y sont soumis dans Paris, remboursable au comptant, sans es-compte.

Les industriels des Ardennes ont reçu pendant la semaine qui vient de finir, plus d'ordres que de coutume. Une reprise des affaires semble se dessiner. On obtient actuellement pour les tôles No 3, 18.50 fr pour les fournitures d'une certaine importance, et on croit que ce prix sera prochainement dépassé.

La situation reste bonne dans la Haute-Marne, la région vraiment privilégiée pour l'industrie sidérurgique. Tous les établissements — fabriques d'instruments agricoles, fonderies mécaniques, fabriques d'appareils de chauffage — sont pourvus de nombreux ordres. On cote actuellement dans cette région: fers deuxième qualité 16.75 fr. et tôles 19.50 fr. et feuillets 21 fr.

Il y a une légère amélioration dans certaines branches de l'industrie sidérurgique qui intéresse particulièrement les bassins de la Loire et du Midi, celle notamment qui a rapport à la construction navale.

Nous n'avons pas encore d'amélioration à signaler pour ce qui concerne la situation de l'industrie dans le Nord et les prix accusent, comme conséquence naturelle, une certaine faiblesse. C'est le mois prochain que le nouveau Comptoir des tôles, plus homogène par suite de l'adhésion des laminoirs de la Sambre et de la Société de Vezin-Aulnoye commence son

nouvel exercice. On compte qu'il réussira à produire une meilleure tenue des cours.

ANGLETERRE

On signale de Middlesbourg une tenue satisfaisante pour les diverses espèces de fontes. Les acheteurs sont nombreux et on note beaucoup d'ordres pour placements à brève échéance.

Pour les fers et aciers manufacturés, on ne note pas de changements.

Les tableaux ci-après résument les derniers cours pratiqués dans le district de Cleveland pour le fer et l'acier:

<i>Acier</i>	1. s. d.
Rails lourds	5.12.6
Plaques de navires	5.12.6
— de chaudières'	7.15.
Cornières de navires	5.10.
Feuilles simples	8.12.6
Feuilles doubles	9. 2.6
Hoops	6.17.6
<i>Fer</i>	1. s. d.
Barres communes	6. 7.6
Barres meilleures	6.17.6
Barres meilleures 1re qualité	7. 7.6
Cornières de navires	6. 5.
Feuilles simples	8. 2.6
Feuilles doubles	8.12.6
Plaques de navires	6. 7.6
Traverses	6.12.6
Plaques de chaudières	7. 7.6
Rails léger	6. 5.

A Manchester les affaires sont actives en fontes; les fers finis et les aciers sont également en bonne posture.

Bonne situation également à Barrow-en-Furness.

En Ecosse, les transactions en fontes ont été assez restreintes, mais les prix ont néanmoins été fermes. Les warrants écossais sont peu nombreux, ce qui a favorisé le maintien des cotes, on a même pu noter une légère tendance à la hausse. Il y a plus d'activité aussi que de coutume pour les fers et aciers manufacturés, l'industrie des locomotives et des machines en général est assez occupée.

ALLEMAGNE

La situation de l'industrie sidérurgique allemande, tout en s'orientant vers une amélioration, ne s'est pas sensiblement modifiée pendant la dernière semaine. Nous allons en profiter pour donner quelques chiffres au sujet de cette industrie pendant l'année 1901.

En 1901, 100 établissements ont produit, en Allemagne, de la fonte, parmi lesquels 50 usines n'ont produit que le métal, les 50 autres étaient en même temps, des producteurs de fer ou d'acier. Le nombre total des hauts-fourneaux de toutes ces usines était de 279 parmi lesquels 238 ont été en activité. Les forges, c'est-à-dire les établissements produisant du fer ou de l'acier non fondu, ont été au nombre de 164, et ont consommé 1.051.034 tonnes de fonte ou autres matières premières.

37 de ces établissements étaient exclusivement producteurs de fer ou d'acier non fondu, 114 faisaient partie d'établissements



ANCHOR BRAND
REGISTERED
TRADE MARK

Une fois connues
LES
Peintures Liquides "Anchor"
POUR LA MAISON

font leur chemin. Vous pouvez faire bien des affaires avec elles, car elles supportent toutes les épreuves, au point de vue de leurs propriétés couvrantes, de leurs qualités de durabilité, de leur réputation—tout ce qu'il faut pour inspirer confiance et créer une vente permanente. Le fait à lui seul, que le

BLANC DE PLOMB B.B. VERITABLE DE BRANDRAM

est employé à leur fabrication constitue un argument suffisant de supériorité.

Envoyez-nous une carte postale, et laissez-nous vous fournir des renseignements complets.

HENDERSON & POTTS
MONTREAL et HALIFAX.



sements sidérurgiques comprenant d'autres branches de fabrication, 13 étaient réunies à d'autres établissements non sidérurgiques.

Il y avait dans l'Empire Allemand, en 1901, 197 aciéries, dont 43 fabriquant exclusivement de l'acier, 138 fabriquant également d'autres produits sidérurgiques et 16 faisant partie d'établissements non sidérurgiques. Toutes ces aciéries ont transformé 7,713,285 tonnes et autres matières premières.

LA RARETE DU PLATINE

Le platine est un métal qu'on ne connaît que depuis une époque relativement récente. Les anciens ne le possédaient pas; les alchimistes du moyen âge, infidèles ou chrétiens, ne le découvrirent pas dans leurs creusets et alambics. Il n'a été découvert que vers le milieu du XVIIIe siècle. Mais il y a ceci de curieux dans son histoire, que tandis que le besoin s'en faisait plus fortement sentir, des gisements nouveaux se révélaient, le platine, qui pourtant est très apprécié et fort recherché, reste fort rare. Les endroits où on le trouve sont en petit nombre; les gisements en sont très clairsemés. Aussi le platine ne baisse-t-il pas de prix: sa valeur a toutefois

beaucoup varié. En 1822, il valait 10,000 francs le kg.: en 1870, après la découverte des gisements de l'Oural, il était à 1,500 fr. Mais en 1895, on le cotait 3000 fr environ, et en décembre 1901, plus encore. C'est dans l'Amérique du Sud que le platine fut d'abord découvert: on le considéra comme une sorte d'argent: d'où son nom — de "plata", argent, en espagnol. On le trouve encore en Colombie, au Brésil, à Haïti, à Bornéo: mais c'est dans les monts Ourals qu'il est le plus abondant. Les mines de l'Oural en fournissent chaque année 4,000 kg. environ: le reste du monde en fournit un millier à peu près. C'est donc la Russie qui détient la production et le marché du platine. Il paraîtrait que les Russes ont songé à démonétiser les pièces d'argent antérieures à 1850, afin de les faire rentrer, pour en extraire le platine qui y a été incorporé; mais ces pièces sont devenues rares: les chimistes, avant les autorités, ont eu la même idée. Et, le platine reste rare, très rare; il y a pénurie de platine: et à cor et à cris l'industrie demande qu'on découvre de nouveaux gisements du précieux métal.

La Canada Hardware Co. Ltd enverra sur demande une liste des prix des marchandises endommagées par le feu. C'est le moment pour les intéressés de profiter d'une bonne occasion.

EMPLOI DE L'ALUMINIUM

L'aluminium est susceptible de nombreuses applications que nous allons passer en revue en nous basant sur les divers travaux publiés sur ce sujet et en particulier sur l'ouvrage de notre excellent confrère M. Adolphe Minet L'ALUMINIUM, ouvrage auquel nos lecteurs pourront se reporter.

Cartes de visite. — Bons points. — Horlogerie. — M. Charpentier eut l'idée, dès novembre 1892, de fabriquer dans les usines du Valdoie (territoire de Belfort), des cartes de visite en aluminium. Il appliqua également ce métal à la fabrication des bons points, puis il établit, dès la fin de 1893, une montre tout en aluminium de la grandeur de 18 lignes et pesant seulement quelques grammes.

On a fait également avec ce métal des tickets de tramways et de chemin de fer; des essais ont été faits en Amérique pour imprimer sur l'aluminium des billets de banque et des papiers de valeur.

Ferrures. — La ferrure en aluminium, étudiée par M. Japy et trois fois plus légère que le fer à cheval, peut être utilisée avec avantage pour les chevaux de course et de luxe; elle dure de 40 à 60 jours et peut rendre des services pour le traitement de certaines maladies du sabot.

Une compagnie américaine s'occupe de la fabrication de fers à cheval d'une forme spéciale. Le corps du fer à cheval est en aluminium, mais dans sa face inférieure sont encastrées des pièces en acier excessivement dur, introduites au marteau à une pression de 2,000 livres.

Ces fers ne pèsent que le poids d'un article usuel du commerce fabriqué par un forgeron. Il paraît qu'un cheval ferré de cette manière fait beaucoup moins de bruit qu'avec les anciens fers.

Le général Nelson A. Miles, après divers essais effectués par la cavalerie du fort de Sheridan et des autres forts du nord-est, a conclu à l'adoption de ces fers par l'armée.

Ustensiles de campement, selles, balles. — Les usines du Valdoie fabriquent couramment depuis plusieurs années divers ustensiles de campement: bidons, gamelles.

On objecte que le campement en aluminium fort coûte presque le double de celui en fer battu et que l'armée a dans ses magasins de nombreuses collections d'ustensiles qu'il est bon d'utiliser. La question "argent" est secondaire si on la compare avec celle de la réduction du chargement du fantassin.

L'Allemagne et la Belgique, n'ont pas hésité à adopter le campement en aluminium, malgré les dépenses qui devaient en résulter.

M. Rupp a appliqué l'aluminium à la confection des récipients de diverses formes; gobelets, boîtes de conserves ali-

mentaires, etc., pour la troupe. Il a fait séjourner divers aliments et liquides pendant une durée de quatre à vingt-huit jours et à la température ordinaire. Il n'a reconnu aucune alternation sensible du métal.

Le métal employé avait donné à l'analyse: aluminium, 99,66; silicium, 0,088; fer, 0,3. L'auteur mentionne que, tandis que le métal réduit en poudre fine et soumis à l'action de l'eau bouillante montre une légère oxydation, il n'est nullement attaqué sous le même traitement à l'état de feuille.

On a fait une expérience intéressante aux escadrons de spahis soudanais. Ceux-ci ont reçu des selles dont l'arçon est en aluminium, ainsi que les étriers.

Cette selle est du même modèle que les selles d'ordonnance; elle coûte le même prix et pèse environ 6 lbs de moins, ce qui est très avantageux, étant donné que la cavalerie coloniale ne possède que des chevaux de petite taille et qu'une grande mobilité doit être sa qualité principale.

M. Charpentier-Page a livré au gouvernement étranger une importante commande de balles en aluminium. Ces balles sont destinées à des cartouches spéciales qui sont délivrées aux troupes et agents de la force publique pour servir à réprimer les émeutes, grèves, etc.

Elles sont amplement suffisantes pour que les soldats et agents puissent tenir à distance respectueuse les émeutiers ou autres perturbateurs, et si, jusqu'à une centaine de verges les blessures qu'elles produisent peuvent avoir des effets fâcheux pour ceux qu'elles atteignent, ces blessures sont moins meurtrières et ne produisent pas à beaucoup près les mêmes désordres que les balles réglementaires. Mais, ce qui est surtout à considérer, c'est que, à une distance de deux cents mètres, elles sont inoffensives et ne frapperont plus des innocents comme cela arrive malheureusement trop souvent avec les armes de longue portée.

Explosif. — M. Rossel a découvert un explosif redoutable, mais très peu maniable, qui s'obtient par le mélange de bioxyde de sodium à de l'aluminium en poudre.

Cyclisme et automobilisme. — L'aluminium a été utilisé tout d'abord en vélocipédie pour fabriquer des cercles remplaçant les jantes en acier et pouvant supporter 820 lbs à la rupture, ainsi que des garde-houe et des protège-chaines.

La maison Louis Refrigerator and Wooden Gutter Co. a lancé une bicyclette dit Lu-minium, fabriquée au moyen d'alliages durs d'aluminium.

L'aluminium est entré plus récemment dans la fabrication des automobiles.

On vient de terminer en Amérique une caisse d'automobile entièrement construite avec ce métal. C'est la première fois qu'un tel travail est effectué en Amérique et, d'après *Electricity*, l'honneur en

revient à MM. J. M. Quimbry et Co., carrossiers à Newark. L'automobile en question est un tonneau avec moteur Panhard de 16 chevaux.

Construction navales. — L'aluminium, allié à des proportions variant entre 2 et 4 0/0 de métaux lourds: cuivre, nickel, fer, etc., etc., acquiert assez de résistance pour être employé dans les constructions navales.

Depuis l'année 1893, de nombreuses expériences ont été faites et ont donné des résultats assez satisfaisants pour que l'on puisse entrevoir le moment où l'aluminium sera employé couramment dans ces sortes de constructions: baleinières, chaloupes, chalands démontables, canonnières, torpilleurs à embarquer, etc., etc.

Aéroplanes. — M. Hiram, en Angleterre, et M. Mercer, aux Etats-Unis, ainsi qu'un certain nombre d'inventeurs français, autrichiens, allemands ont fabriqué des aéroplanes en aluminium.

Un ingénieur russe, M. Tchernou chouko, a élaboré le projet d'un navire aérien dont le modèle a figuré à l'exposition d'Anvers; cet appareil devait se composer d'un corps en aluminium et pouvant transporter 100 hommes, avec une tonne de bagages.

Un inventeur du New-Jersey, a construit comme appareil d'essai un aviateur ayant la forme d'un cigare, presque entièrement en aluminium. Ce navire aérien devait pouvoir transporter 10 passagers à une vitesse de 100 à 200 milles à l'heure.

Nous ne savons pas ce qu'il est advenu des expériences entreprises par ces divers inventeurs.

Moteurs, métiers, navettes. — MM. Lenud et Maillard ont réussi à fondre des paliers, et certaines pièces pour petits moteurs à pétrole.

M. Paul Buissart utilise pour la fabrication des garnitures de broches de filatures, telles que pignons d'angle, noix, supports et bagues d'arrêt des bobines, galets, etc., de l'aluminium pur ou des alliages d'aluminium. Il recule ainsi les limites des vitesses connues jusqu'à présent, en diminuant le poids des organes et les frottements.

On produit des navettes en aluminium et bronze d'aluminium pouvant s'employer avec avantage dans les métiers anglais ainsi que dans les métiers destinés au tissage de draps forts anglais, draps de Sedan, draps d'Elbeuf, etc., et cela sans bois ni fer.

Les navettes perfectionnées dont il s'agit sont munies de pointes en acier rapportées. Elles possèdent les qualités et avantages suivants: légèreté aussi grande que celle des navettes en bois; plus de solidité que ces dernières; aucun risque d'oxydation; place plus grande laissée à l'espolin; impossibilité pour les fils de la chaîne de s'accrocher et même, eu égard à la légèreté de la navette, de se cas-

Demandez à votre Jobber la MARQUE BAILEY, sinon envoyez-nous directement votre commande.



Lignes complètes de Ciseaux, Ciseaux, Rasoirs et Couteaux aux de Bouchers, tous pleinement garantis, et les prix sont corrects. Nous sollicitons notre préférence en faveur de Coutellerie de fabrication canadienne. Ecrivez et demandez nos catalogue et liste d'escompte.
BAILEY CUTLERY CO., Limited, - - BRANTFORD, Ontario.

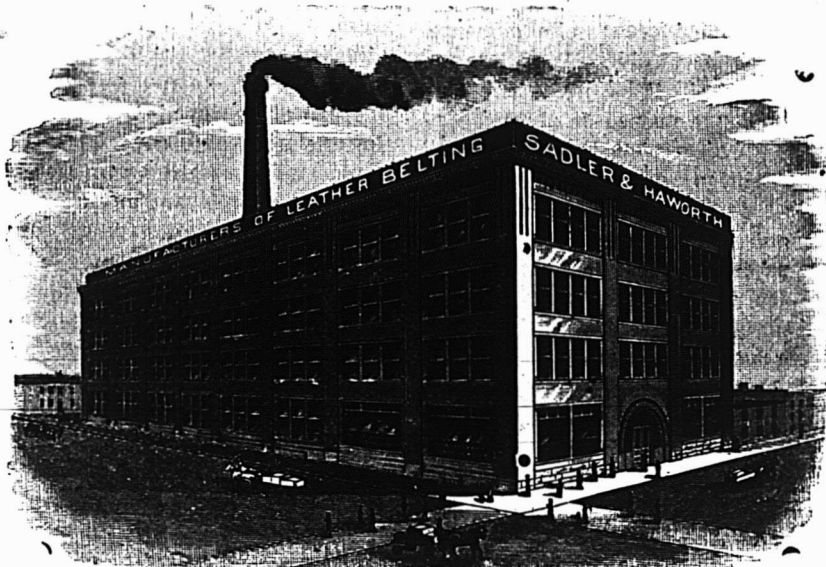

SADLER & HAWORTH, Manufacturiers de COURROIES EN CUIR TANNÉ AU CHÊNE.

Marchands de Courroies en Caoutchouc et de Éournitures de toutes sortes pour Manufactures.
 P. S.—Si votre fournisseur ne vend pas nos Courroies, adressez-vous directement à nous.

TORONTO : 9 Jordan St.

Coin William et Seigneurs, MONTREAL.

LIQUIDATION de la LIBRAIRIE VILLE-MARIE
\$10,000.00

De Marchandises vendues à Grand Sacrifice

DENIS DESILETS, Libraire,

LOTS A VENDRE A DELORIMIER

La plus belle et la plus saine localité de la ville.
 Bon marché et aux conditions des acheteurs.

A. & H. LIONA'S Propriétaires, 25 Rue Saint-Gabriel

Auss lots e maisons à vendre dans les quartiers Est, Ste-Marie, St-Louis, St-Denis et Maisonneuve.

CUIR A LACETS

Adressez-vous directement à nous pour la célèbre marque de CUIR A LACETS "NIAGARA," la meilleure fabriquée au pays. Jaune et blanc dans les côtés ou lacets coupés. Prix et échantillons sur demande.

WOOD BROS.

Tanneurs de Cuirs de haut grade,
 STE-CATHARINES. ONT

ETAMPES EN CAOUTCHOUC

POUR TOUS LES USAGES

THE C. G. YOUNG CO.

W. E. IRONS, Prop.
 1 Adelaide St. E., - - TORONTO



PAT. 1896
 U.S.A. 1897

APPAREIL A TOASTS A GAZ DE FAIRGRIEVE

Se détaillant à 25 c. Le seul appareil à Toast fonctionnant au gaz, à la gazoline, ou sur les poêles à huile à flamme bleue, sans donner de goût, ni de senteur.

THE FAIRGRIEVE MAN'FG. CO.,

295 COLLEGE ST., TORONTO.

Branche des E. U. : 289 Jefferson Ave., DETROIT.

AVIS est par les présentes donné que l'Assemblée Générale Annuelle de "THE MONTREAL PRINTING AND PUBLISHING COMPANY, LIMITED, aura lieu le

24 MARS 1903, à 3 heures p. m.

au siège social de la Compagnie,

42 Place Jacques-Cartier, Montreal.

pour l'élection des Officiers, recevoir les rapports et pour procéder à toutes autres affaires qui pourront être légalement soumises à l'assemblée.

Montréal, 27 Février, 1903.

J. A. LAQUERRE,

Sec. pro Temp.

AVIS DE FAILLITE

SOUSSIONS.

Dans l'affaire de ARTHUR BELIVEAU, faisant affaire comme restaurateur sous le nom de "BELIVEAU BROS" Prop. "THEATRE FRANCAIS CAFE", 1887-1889 rue Ste Catherine, Montréal, Failli.

Des soumissions seront reçues par le sousigné curateur jusqu'à samedi, le 28ième jour de février 1903, à midi, pour l'achat en bloc de l'actif appartenant à la faillite et consistant en :

De magnifique fixtures et ameublements de "Bar" et de café, quatre—4—régistres de première classe, verrerie, argenterie, tapis, rideaux, fixtures électriques, vins, liqueurs et cigares, etc., e tout se montant d'après inventaire à \$7,500.00 ;

Ainsi que la Licence et la balance du Bail

Aussi un des soumissions séparées pour les meubles de ménage se trouvant au No 349 rue Berri, Montréal, au montant de \$163.65.

La plus haute ni aucune des soumissions ne sera pas nécessairement acceptée.

Pour plus amples informations, s'adresser à

THOMAS GAUTHIER.

Curateur.

145 rue St-Jacques.

Montréal, le 19 février, 1903.

ser. Et, finalement, faculté d'être refondues, d'où valeur de réemploi. Les navettes en bois employées habituellement se cassent, et se fêlent facilement; elles tombent immédiatement au rebut lorsque, par suite d'une lésion légère, un éclat vient à se détacher.

Godet graisseur. — La Bangs Oil Cup Co., fabrique un godet graisseur en aluminium dans lequel la légèreté du métal réduit la force vive à laquelle est soumis tout godet graisseur monté sur des organes animés d'un mouvement alternatif; de plus l'huile et les graisses n'attaquent pas le métal.

La même compagnie fabrique également des bassins à l'huile qui sont employés sur les navires à vapeur.

Pouliés. — On fabrique actuellement des pouliés soit entièrement en aluminium, soit mixtes. Ces dernières, en deux pièces, sont composées d'un moyeu en aluminium, et d'un record des bras à la jante en même métal. Les bras sont en tube d'acier étiré sans soudure; la jante est également en acier.

Chaise d'établi. — MM. Bréguet frères, au Locle, construisent des sièges en aluminium et acier destinés à remplacer les chaises à vis utilisées dans certaines industries et particulièrement dans les fabriques d'horlogerie.

D'après la *Revue internationale de l'horlogerie*, le corps central et la base des pieds sont en aluminium; les pieds sont en tube d'acier étiré; ils sont assemblés avec l'aluminium lors de la fonte. La vis en bois des modèles actuels est remplacée par un tube également en acier poli et étiré à froid. Le siège, en tôle d'acier embouti, est d'une rigidité parfaite malgré une très faible épaisseur; la chaise est bloquée à hauteur convenable par une manette.

Ces chaises, tout en étant presque indestructibles, sont beaucoup plus légères que celles en bois; elles occupent moins de place, et sont néanmoins plus stables, car elles n'ont pas à supporter les déformations rapides que la chaleur et l'humidité font subir à ces dernières.

Cages d'extraction. — Un ingénieur des charbonnages du nord de la France a étudié l'application de l'aluminium à la construction des cages d'extraction, à la confection des câbles, de lampes de sûreté, etc.

En tenant compte de la différence de résistance de ce métal avec le fer ou l'acier, la réduction dans le poids des appareils construits en aluminium serait encore voisine de 50 à 60 0/0, ce qui, pour les cas cités plus haut, présente un grand avantage.

Maisons démontables. — Un certain nombre de manufacturiers de Pittsburg en Pennsylvanie, dont la clientèle est uniquement formée de mineurs du Klondyke, construisent et expédient par colis de 100

lbs des maisons démontables en aluminium.

Peinture. — On a essayé une peinture fabriquée de la manière suivante.

On fait dissoudre de la gomme laque et du borax en les portant à l'ébullition; on y mêle un alcali, soude ou ammoniac. La gomme laque ne doit pas dépasser les 15 à 60 0/0 du poids total. On donne à ce mélange la couleur désirée à l'aide de l'aniline, puis on y incorpore de l'aluminium en poudre jusqu'à ce qu'on ait obtenu une peinture coulante. On peut alors l'appliquer sur le bois, sur les métaux, sur le papier, sur les étoffes, etc., au moyen d'un pinceau; elle demeure brillante et imperméable. Pour la rendre lisse à souhait, il est nécessaire d'ajouter au mélange un peu de glycérine.

Brosses en aluminium. — Une maison de Berlin fabrique des brosses dans lesquelles le bois est remplacé par l'aluminium et qui sont utilisées dans l'industrie des papiers peints; on n'a plus à craindre les gondlements et les déchirures amenant la chute des crins.

Théières et ustensiles de cuisine. — Griswold Manufacturing Co., Erie, Pa., ont été les premiers à introduire sur le marché les théières fondues.

La Wagner Manufacturing Co., Sidney, O., fabrique également des articles creux en aluminium fondu.

La Waverley Stamping Co., confectionne des ustensiles de cuisine en aluminium plaqué; ces ustensiles sont faits intérieurement d'une plaque pleine d'aluminium parfaitement pur sur laquelle est superposée extérieurement, et sous pression, une feuille d'acier. Ces articles sont rigides, légers et très durs. On dit qu'ils peuvent être posés sur la flamme nue sans s'écarter pour une cuisson rapide.

La maison C. Sidney, Shepard Co., construit aussi, depuis 1896, des ustensiles de cuisine en aluminium.

Peigne. — La maison John Holland Pen Co., Cincinnati O., étire spécialement des tubes en aluminium pour porte-plumes et autres articles analogues. Elle fabrique également un peigne en aluminium dont il se fait une grande vente.

Malles. — M. William Rochmer, de New-York, a introduit l'aluminium dans la fabrication de ses produits, il recouvre les malles à châssis en fer, à placage de bois, avec des feuilles en aluminium remplaçant la toile à voile employée d'ordinaire pour ces sortes de produits.

Capsules. — On a essayé, il y a deux ans, dans les caves Pomery, à Reims, une capsule en aluminium sertie sous la bague du goulot de la bouteille au moyen d'une machine à molettes créée à cet effet et exerçant une pression suffisante pour supprimer tous les pores du bouchon; on rend ainsi le bouchonnage tout à fait hermétique tout en évitant les recousses et

pertes de gaz même avec les bouchons de qualité inférieure.

Instruments de musique. — M. le professeur Henri Dufour s'est attaché à déterminer la vitesse du son dans l'aluminium et a trouvé pour cette vitesse le chiffre de 4,950 mètres par seconde, ce qui est à peu près le même chiffre que pour l'acier.

La grande légèreté de l'aluminium ainsi que sa solidité rendraient ce métal très propre à la fabrication de caisses de résonances pour les instruments à corde.

M. Charpentier fabrique du reste déjà des instruments de musique en aluminium.

Porte-bouquets, Couronnes mortuaires, Articles pour embaumements. — Sidney, Shepard et Co., ont introduit sur le marché une nouveauté sous forme de porte-bouquet pour cimetières. C'est un article populaire s'employant aux Etats-Unis, au temps du "decoration day" et pendant les mois d'été. Un support conique contient de l'eau dans laquelle plongent les tiges de fleurs qui se maintiennent droites et conservent leur fraîcheur. Le cône se termine par une tige que l'on enfonce dans la terre.

M. Rocher, chimiste, a appliqué l'aluminium à la confection des couronnes mortuaires, croix et objets divers, gravés de dessins variés sur fonds noirs ou blancs avec ornements de fleurs; tous ces objets sont en aluminium rendu inaltérable.

La maison Hamilton, Lemmon et Arnold, de la National Casket Co., Alleghany Pa., s'est fait une spécialité des feuilles d'aluminium pour embaumements. L'aluminium était indiqué pour cet usage, étant donnée sa résistance aux solutions antiseptiques employées dans cette opération.

Membres artificiels. — M. Georges E. Marcks, de New-York, a réussi à faire des membres artificiels avec de l'aluminium.

Le métal est employé sous la forme exacte du membre et sert d'ossature pour supporter le poids du corps.

Dans cette espèce de carcasse on place une pièce en caoutchouc, ayant absolument la forme du membre dont elle remplit l'office, pendant le fonctionnement, en même temps que, par son élasticité, elle en amortit les chocs.

Pile-Electrode. — M. Nogier a exposé au dernier congrès de l'Association française pour l'avancement des sciences, tenu au mois d'août dernier à Montauban, les essais effectués par M. Krauloff; ces essais ont conduit à la création d'une pile nouvelle dont le fonctionnement est basé sur l'altération à l'air de l'aluminium préalablement amalgamé.

Ce commencement d'oxydation, accompagné d'une forte élévation de température, donne naissance à de l'alumine qui se dépose et à de l'hydrogène qui se dé-

Machines de Merrill, pour couper et former le pas de vis des tuyaux

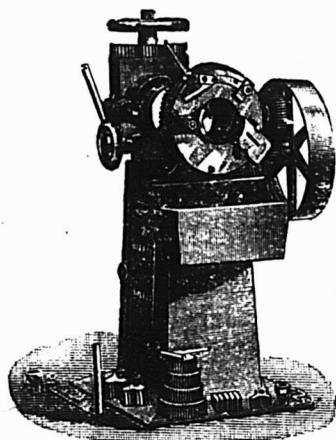

Manufacturées par
The Merrill Mfg. Co.
Toledo, Ohio.

**THE FAIRBANKS
COMPANY**

747 Rue CRAIG,

MONTREAL.

Fonctionnant à la main
ou par motemr.

**SEULS AGENTS
POUR LE CANADA.**

Un fort stock de ces machines en magasin.
Demandez Catalogues et Listes de Prix.

**Si vous avez de l'argent
à jeter au feu**



Rh bien ! Brulez-le. Il y a dix fois plus de satisfaction à jeter son argent dans le feu, qu'à le perdre par petits montants, grâce à la négligence des commis, ou à la contestation des comptes. Quel est celui qui ayant des clients "au livre" n'a pas eu de comptes contestés et en partie répudiés? La meilleure manière d'éviter toutes les complications et tous les malentendus est d'agir comme suit :

SI UN CLIENT DESIRE ACHETER A CREDIT pour un montant de \$10.00, donnez-lui un livret à coupons de Allison de \$10.00, chargez-lui ce montant et tout est dit. Plus de trouble. S'il achète un paquet de tabac de 10 cents, détachez de son livret un coupon de 10 cents, c'est tout, et ainsi de suite pour tous ses achats jusqu'à ce que son livre soit épuisé. Nous tenons des échantillons à votre disposition et nous vous les enverrons gratuitement. Mettez le système en opération sans tarder.

Plus de livres de fournisseurs.

**Plus d'entrées à faire.
Plus de differends.**

**Plus de temps perdu.
Plus d'erreurs.**

Il y a d'autres livres de coupons, mais pourquoi ne pas prendre le meilleur? Laissez nous vous envoyer un échantillon gratuit.

Prix des - - - à Coupons d'Allison, en français ou en anglais

NON NUMÉROTÉS

Moins de 100 livres à la fois	- -	5c chacun
Par 100 " "		4+c "
Par 500 " "		4c "

NUMÉROTÉS

Moins de 100 livres à la fois	- -	6c chacun
Par 100 " "		5+c "
Par 500 " "		5c "

FABRIQUÉ PAR

ALLISON COUPON COMPANY,
INDIANAPOLIS, Ind.
EN VENTE A LA
LIBRAIRIE BEAUCHEMIN,
MONTREAL
Seul Agent pour la Province de Québec.

FAIT BOULE DE NEIGE

Chaque fois que vous pesez des marchandises avec une antique balance à poids vous ajoutez une fraction au total des pertes sans cesse accrues résultant d'un excédent de poids. De jour en jour cette perte augmente. Au bout d'un certain temps elle pourrait provoquer la cessation de votre commerce. En tout temps elle vous vole un pourcentage de vos profits. Vous n'endureriez pas un comptable inexact ou un commis qui compterait treize à la douzaine. Alors pourquoi employer une balance qui permet des excédents de poids. Les Balances COMPUTING originale de DAYTON indiquent instantanément et correctement la valeur de tout ce qui se pèse. Les balances font les calculs. Il ne peut pas y avoir d'erreurs.

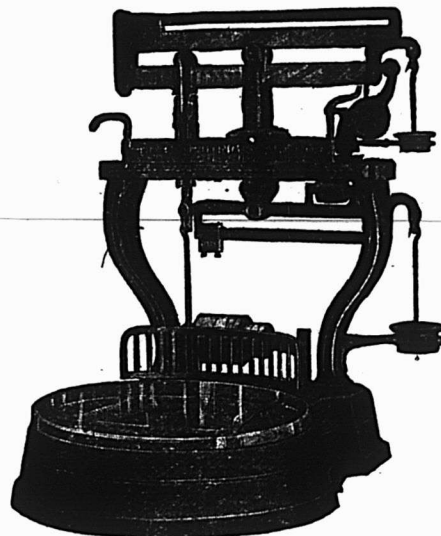

Adoptez le système MONEY-WEIGHT pour peser, à cause de l'argent qu'il vous économise.
Ecrivez et demandez notre littérature de publicité

THE COMPUTING SCALE COMPANY,
OF CANADA LIMITED

MANUFACTURIERS DE
DAYTON COMPUTING SCALES
MONEY WEIGHT SCALES.

1662 rue Notre-Dame, Montréal, Qué.
841 Pender St., Vancouver, C. A.

164 KING ST. WEST, TORONTO, ONT.

gage. Si on plonge l'aluminium dans l'eau, le phénomène persiste, le métal s'oxyde et l'hydrogène se dégage. On peut ainsi recueillir à vide une force électromotrice d'environ 1 volt 1-3 entre la lame d'aluminium et le charbon plongé dans l'eau.

L'addition de chlorure de sodium à l'eau active l'oxydation, la force électromotrice s'élève, à circuit ouvert, à deux volts. A circuit fermé, cette valeur s'abaisse de quelques dixièmes de volt, elle se maintient alors constante jusqu'à oxydation complète et destruction de la lame d'aluminium.

On n'est pas encore fixé sur la valeur de cette pile au point de vue économique, en tout cas elle est très simple, et présente de plus le précieux avantage de n'employer aucun élément toxique.

D'autre part, M. Hough, examine, dans le *Journal of the American chemical Society*, les divers cas où l'aluminium peut être employé comme électrode. L'aluminium peut remplacer le platine quand il est employé comme cathode, dans les solutions d'acide nitrique, d'oxalates ou de cyanures, mais non dans les sulfates ou chlorures; on ne peut pas l'employer du tout à l'état d'anode.

Caractères d'imprimerie.—On a trouvé, paraît-il, en Allemagne, la formule pour fabriquer des caractères d'imprimerie en aluminium au moyen d'un alliage qui donnerait à ce métal la dureté nécessaire à un bon et long usage. Il prendrait mieux l'encre et serait cinq fois plus léger que l'alliage de plomb, d'antimoine et de zinc employé jusqu'ici. Il en résulterait une notable économie dans la fabrication des machines, des presses, des casses, et aussi dans la dépense d'encre: on obtiendrait aussi des tirages plus nets.

Gravure à l'eau-forte.—M. F. P. Davis, de Florence, a obtenu quelques effets remarquables de gravures à l'eau-forte sur des feuilles d'aluminium. L'un des exemples constitue une bonne imitation d'effet photographique. Aucun papier de tenture n'a jamais présenté de plus jolies fleurs ou un aspect plus attrayant.

Zingage du fer

Pour zinguer un objet en fer, il faut d'abord le brosser et le décaper; puis on le plonge dans un bain contenant une solution concentrée de sel ammoniac et de zinc granulé; on fait bouillir l'objet quelques minutes après lesquelles on le retire. On augmente l'adhérence, la régularité et la blancheur du dépôt de zinc en ajoutant au bain des sels solubles de magnésium et de mercure. Cette addition empêche l'oxydation des objets due à l'action de la solution acide.

Un autre procédé consiste à plonger l'objet dans une lessive bouillante d'alcali, de soude à la chaux par exemple, dans laquelle on a fait dissoudre de l'oxyde de zinc.

Ventes de fonds de banqueroute par les curateurs

Par Wilks & Michaud, le stock de Abraham Cohen, tailleur, à 55 1-2c dans la piastre à N. Durocher.

Par Wilks & Michaud, le stock de nouveautés de Ths J. Assaly à 61c dans la piastre à N. Yared et les dettes de livres à 30c dans la piastre au même.

Par Bilodeau & Chalfoux, le stock du magasin général de Alex A. Campbell de Apple Hill à 61c dans la piastre à J. W. Low de Valleyfield et les dettes de livres à 10c dans la piastre à E. Major.

Un produit réellement recommandable

La solarine fait reluire les métaux et remet la batterie de cuisine à neuf. Pour le nettoyage de tous les genres de métaux, elle supporte facilement la comparaison avec les produits similaires. Si vous voulez faire plaisir à votre clientèle, offrez-lui ce produit, M. l'Epicier. Elle vous en témoignera sa reconnaissance, vous pouvez en être certain.

SEMENCES GARANTIES

Nous faisons un commerce exclusif de semences; notre stock contient tout ce qu'il y a de meilleur en fait de **Semences pour le Jardin et la Ferme**, et Semences de Fleurs, Semences d'Herbages, de Trèfle, blé d'Inde et Grains de Semences spéciales.

Catalogues illustrés envoyés gratuitement sur demande. Cotations et échantillons envoyés sur demande

WILLIAM EWING & CO.,

Marchands de Semences. 142 et 144 rue McGill, Mont.éal.

Sucreries et Biscuits

MAISON FONDÉE EN 1885.

Vingt-sept années d'expérience dans la fabrication des **SUCRERIES** et des **BISCUITS** me permettent d'offrir au commerce des produits irréprochables sous le rapport de la fabrication, de la belle apparence des différentes qualités.

Mes prix peuvent, tout comme mes marchandises, être comparés à ceux de n'importe quelle autre maison dans mes lignes.

Je me ferai un plaisir de soumettre des cotations qui commanderont votre attention.

L. Z. MAGNAN

Confiseur et Manufacturier de Biscuits,
JOLIETTE, P. Q.



A. RACINE & CIE

IMPORTATEURS ET
— EN —

Marchandises Sèches

Générales

DE TOUTES SORTES.

340 et 342 Rue St-Paul

— ET —

170 et 101 rue des Commissaires

MONTREAL.

Canada Paper Company, Ltd.

Avis est par les présentes donné que la trentième assemblée générale annuelle des actionnaires de la Canada Paper Co., Limited, aura lieu au bureau de la compagnie, No 8 rue Lemoine, dans la cité de Montréal, mardi, le 10 mars prochain, 1903, à 3 heures p.m.

Par ordre du bureau.

W. H. PARSONS,

Secrétaire-trésorier.

Montréal, 20 février 1903.

Canada Paper Company, Ltd.

Avis est par les présentes donné qu'une assemblée générale spéciale des actionnaires de la Canada Paper Company, Limited, aura lieu au bureau de la compagnie, No 8 rue Lemoine, dans la cité de Montréal, mardi le 10 mars prochain, 1903, à 3.30 p.m., aux fins de prendre en considération un règlement passé par les directeurs autorisant le bureau à exercer les pouvoirs d'emprunt conférés par la section 57 de l'acte des compagnies, 1902.

Par ordre du bureau.

W. H. PARSONS,

Secrétaire-trésorier.

Montréal, 20 février 1903.

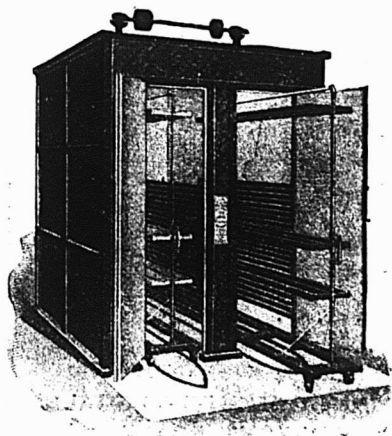

Machinerie Perfectionnée Pour Buanderies

L'industrie du blanchissage est payante, à condition qu'elle soit exploitée économiquement, c'est-à-dire avec la machinerie la plus perfectionnée.

NOUS LA POSSEDMONS

ENVOI GRATIS du Catalogue et
Guide du Blanchissage

TROY LAUNDRY MACHINERY Co. Ltd
TROY — NEW-YORK — CHICAGO — SAN FRANCISCO

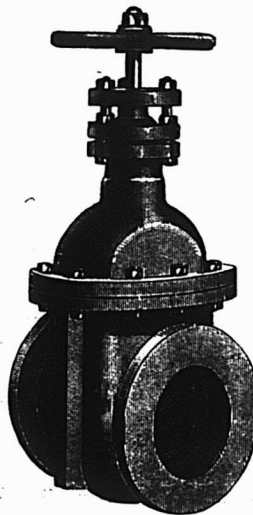

ECRIVEZ AUJOURD'HUI

Pour le catalogue de

VALVES

Vous pourriez en avoir
besoin demain . . .

**THE KERR ENGINE CO.,
LIMITED**

(1) WALKERVILLE, ONTARIO

J. H. HANSON

REPRÉSENTANT DES MANUFACTURES DE

USTENSILES en GRANITE FRANÇAIS, FOURNITURES de CABINETS pour PLOMBIERS, PELLES à NEIGE en ACIER, GLACIÈRES, POELES et FOURNAISES, TOILE METALLIQUE ET BROCHE GALVANISÉE ET BROCHE À CLOTURES, TOILE METALLIQUE POUR MOUSTIQUAIRES, CABLE DE FER, FERBLANTERIE, EMAIL ET SPECIALITÉS EN TOUS GENRES.

422 et 424, RUE SAINT-PAUL, MONTREAL



Si Votre Marchand d'Huile

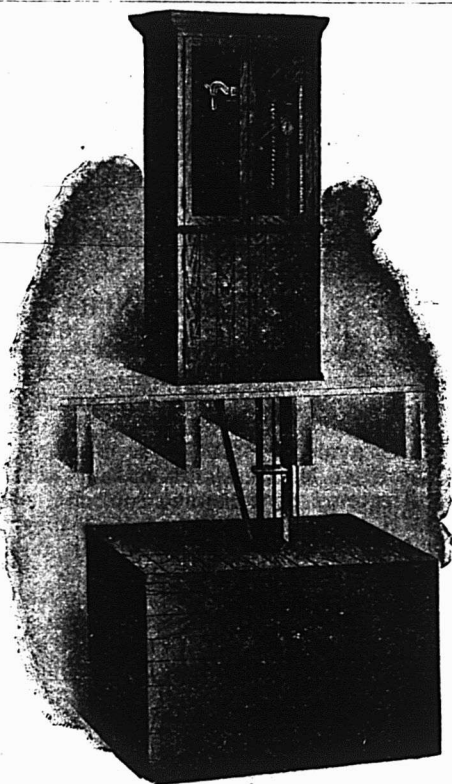

NOTRE CABINET A PANNEAUX DE VERRE POUR LE CELLER

Est une beauté et aussi avantageux qu'il est beau

POMPE toute nickelée ou émaillée en noir

CABINET grainé ou chêne antique

Est-ce là ce que vous attendiez ?

Demandez notre catalogue "C C" il est gratuit.

Vous cotait un prix confidentiel de deux centins en dessous du prix du marché, il serait pas mal certain d'obtenir votre commande parceque

VOUS FTES EN AFFAIRES POUR LE PROFIT

et ces deux centins par gallons signifient un profit. Cependant vous hésitez à doter votre épicerie d'un

RESERVOIRS A HUILE A TROIS MESURES AUTOMATIQUES BOWSER

qui, tous aussi surement, signifie une économie de plus de deux cents sur tout et chacun des gallons que vous vendez. Il supprime la perte, par suite de fuite et d'évaporation, il vous épargne l'huile que vous perdez maintenant avec des mesures qui coulent; il vous épargne les pertes provenant de menus larcins, tandis que vous êtes à la cave pour y chercher de l'huile; il empêche la contamination d'autres marchandises par l'huile; et économise votre temps, votre travail, supprime les courses et la saleté. Il vous sauve tout cela et plus encore.

S. F. BOWSER & CO.

FORT WAYNE, INDIANA.

Ou à NAP. ROSCONI, Représentant pour la Province de Québec.

622, Av. de l'Hotel de Ville, Montréal.

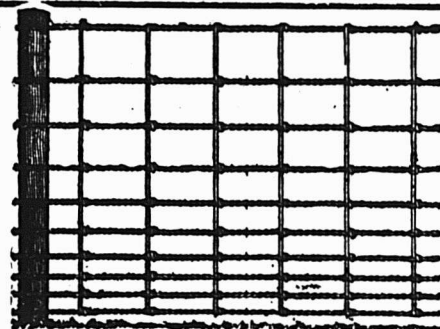

CLOTURES ET BARRIERES

De toutes sortes

Demandez les prix et le catalogue gratis de la OSHAWA WIRE FENCE CO., OSHAWA, ONT.

Dites que vous avez vu cette annonce dans LE PRIX COURANT.



Rigide parce qu'elle possède une broche montante rigide.

The H. R. LAMB FENCE Co., Ltd, London, Ont.

Elle les Bat Tous !



Les produits destinés à nettoyer ou à polir les métaux : la fameuse

SOLARINE

Essayez-la, si vous avez le moindre doute et il y a 99 à parier sur 100 que vous l'adopterez, M. l'Espicier, le beau premier, pour nettoyer vos balances, vos plaques de portés et tout votre attirail d'objets en métal.

L'ouvrage se fait vite—très vite ! et à peu de frais.

Dépôtaires Généraux :

BOIVIN & GRENIER,

9 rue St Antoine, Québec.

BANQUE DE ST-HYACINTHE

VINGT-NEUVIEME ASSEMBLEE GENERALE ANNUELLE.

La vingt-neuvième assemblée générale annuelle des actionnaires de La Banque de St-Hyacinthe a eu lieu lundi, le 16 février 1903, au bureau principal de la Banque.

Les directeurs ont soumis aux actionnaires le rapport suivant :—

MESSIEURS,

Les affaires de cette banque, pour l'année se terminant le 31 janvier dernier (1903), se résument comme suit

Balance au crédit du compte de profits et pertes, le 31 janvier 1902.....	\$59,226.98	
Profits nets de l'année, déduction faite des intérêts payés aux déposants et des frais d'administration	30,646.24	\$89,873.22
Sur ce montant il a été payé deux dividendes au taux de 3 p.c. chacun ; l'un le 1er août 1902.....	\$9,818.70	
L'autre le 2 février 1903	9,843.14	
Il a été chargé au compte de Profits et Pertes pour créances considérées mauvaises.....	27,136.50	46,798.34
Laissant au crédit de ce compte.....		\$43,074.88
Plus le fonds de réserve.....		75,000.00
		<u>\$118,074.88</u>

La suspension des opérations d'une manufacture de chaussures, de cette ville, a forcé un bon nombre d'ouvriers se trouvant sans-ouvrage, à laisser notre localité, afin de pouvoir subvenir aux besoins de leurs familles. Heureusement, l'une des plus importantes manufactures de chaussures de la Province, dont le crédit et la réputation sont établis depuis longtemps, va bientôt établir une succursale dans notre ville, donner de l'ouvrage à notre population ouvrière, ramener dans notre ville les ouvriers qui ont été forcés de la laisser, et y faire venir un bon nombre d'étrangers ainsi que leurs familles.

Les autres manufactures de la ville ont fonctionné avec avantage et ont donné un ouvrage constant à leurs ouvriers.

Il va aussi s'établir une nouvelle industrie. C'est une distillerie qui emploiera un nombre assez considérable d'hommes et qui contribuera à augmenter la prospérité de notre ville.

Il s'est établi au printemps une Halle au Beurre et au Fromage. Les cultivateurs en ont retiré un avantage considérable et les produits de la laiterie se sont vendus à un prix supérieur à celui des années précédentes par le fait qu'un plus grand nombre d'acheteurs sont venus en compétition. Il serait de l'intérêt général qu'un plus grand nombre de fromageries et de beurreries se joindraient à l'association.

La circulation se maintient à un chiffre élevé. Les livres et la caisse de la Banque et de ses agences ont été régulièrement vérifiés et trouvés bien tenus et exacts.

Il nous reste maintenant, Messieurs, un bien pénible devoir à remplir, c'est

celui de vous annoncer la mort, arrivée soudainement hier, de M. E. R. Blanchard, notre caissier. Il était en bonne santé et à son poste avant-hier et a vaqué à toutes ses occupations comme d'habitude. Entré au service de cette banque en 1883, il en devint caissier en 1885; il était le plus ancien de nos employés. Par son intégrité et sa scrupuleuse honnêteté, il a toujours joui de la confiance de vos Directeurs et du public, et il la méritait. Sa connaissance des ressources des clients de cette banque en faisait un homme précieux dans la position qu'il occupait. Il était aimé et estimé de tous les employés sous ses ordres. Nous conserverons toujours de lui un affectueux souvenir.

Les employés se sont acquittés de leurs différents devoirs avec ponctualité et méritent l'approbation de vos Directeurs.

Le tout respectueusement soumis.

G. C. DESSAULES, président.

RESOLUTIONS

Les résolutions suivantes sont alors adoptées:

Il est proposé par M. Jos. Morin, appuyé par M. V.-B. Sicotte, que le rapport et l'état qui viennent d'être soumis, soient approuvés et imprimés pour l'usage des actionnaires. — Agréé.

Proposé par M. Jos. Morin, appuyé par M. V.-B. Sicotte, que MM. L.-O. Dauray et J.-C. Désautels soient nommés scrutateurs pour prendre les votes sur l'élection des directeurs et sur toutes les questions qui seront soumises à l'assemblée. — Agréé.

ACTIF

Espèces	\$ 8169.32
Billets de la Puissance	18,038.00
Dépôt fait au Gouvernement Fédéral en garantie de la circulation générale des billets des Banques de la Puissance	15,786.9
Billets et chèques étrangers	10,186.42
Balances dues par d'autres banques en Canada	37,297.13
Balances dues par d'autres banques en pays étrangers	23,424.79
Prêts sur obligations et actions, remboursables sur demande	16,883.23
Prêts courant	1,534,676.67
Créances en souffrance	6,936.84
Immeubles appartenant à la Banque (autres que les édifices de la Banque)	3,150.35
Hypothèques sur les immeubles vendus par la Banque	10,981.17
Edifice de la Banque et mobilier	29,091.91
Autres créances non comprises dans les items précédents	43,692.61
Succursales	1,135.61
	<u>\$1,769,453.07</u>

PASSIF

Capital versé	\$ 328,865.00
Réserve	75,000.00
Profits et Pertes	43,074.88
Billets en circulation	242,685.00
Balance due au Gouvernement Provincial	7,024.72
Dépôts du public remboursables à demande	59,325.69
Dépôts du public remboursables après avis	993,460.44
Intérêts dus sur dépôts	4,233.78
Dividendes non réclamés	3,880.42
Dividende No. 56	9,843.14
	<u>\$1,769,453.07</u>

E. R. BLANCHARD,
CAISSIER.

St-HYACINTHE 31 JANVIER 1903

Le vote est ensuite pris sur l'élection des directeurs et MM. les scrutateurs, après avoir dépouillé le scrutin, font rapport que les Messieurs suivants sont élus directeurs pour l'année courante, savoir: MM. G.-C. Dessaulles, J.-R. Brillon, Jos. Morin, L.-P. Morin, Dr E. Ostiguy, Eusebe Morin, V.-B. Sicotte.

M. Louis Brousseau propose, appuyé par M. F.-X.-A. Boisseau, qu'une somme de quinze cents dollars soit mise à la disposition des directeurs comme indemnité pour les services qu'ils sont appelés à rendre dans l'exercice de leurs devoirs pour l'année courante. — Agréé.

Proposé par M. Joseph Morin, appuyé par M. M.-E. Plamondon, que des remerciements soient votés au président, au secrétaire et aux scrutateurs, ainsi qu'aux directeurs et aux officiers de la Banque, pour les services rendus. — Agréé.

Il est proposé par M. L.-O. Dauray, appuyé par M. L.-P. Morin, et unanimement résolu:

1. Que les actionnaires de la Banque de St-Hyacinthe ont appris avec un vif regret la mort soudaine de M. E.-R. Blanchard, lequel a occupé avec honneur, durant dix-sept ans, la position de Caissier dans cette banque, et prient les membres de sa famille d'agréer l'expression de leurs condoléances les plus sincères.

2. Et que copie de la présente résolution soit transmise aux membres de la famille du défunt et aux journaux de cette ville.

Et l'assemblée s'ajourne.

G.-C. DESSAULES, président.
W.-A. MOREAU, secrétaire.

St-Hyacinthe, 16 février 1903.

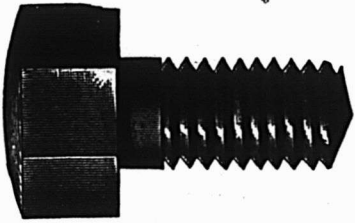

THE JOHN MORROW MACHINE SCREW CO.

Manufacturiers de Limited

Vis à grosses têtes, Vis à demeure, Vis spéciales fraisées, Tenons pour engins, etc Ecorus découpé à froid dans toutes les variétés de finition.

INGERSOLL, Ont.

Canistres à Lait et "EUREKA" Montures de Canistres à Lait



Fabriquées dans les grandeurs suivantes :

10, 15, 20, 25, 30, 40 GALLONS

CORPS DE CANISTRES FOURNIS AU MEME PRIX, SO T

24 Gauge avec rebord extra

22 Gauge sans rebord extra

Cercle large avec couvercle soudé et à rebord pour empêcher le lait de s'éparpiller au dehors.

The Thos. Davidson Mfg. Co. MONTREAL.



THE B. GREENING WIRE CO. LTD. PERFORATED METALS.

Métaux en Feuilles Perforés, en Laiton, Cuivre, Acier, etc., etc.

Tous les calibres de perforations et d'épaisseur des feuilles à l'usage des mineurs, pour machinerie à nettoyer les grains, pour Agriculteurs, pour planchers de séchoirs de malt, etc.

THE B. GREENING WIRE CO. LIMITED.

HAMILTON, Ont.

MONTREAL, Qué.

CLOTURES DE BROCHE TISSÉE

Manufacturées au Canada.

Celle qui se vend le mieux parce qu'elle donne le plus de satisfaction.

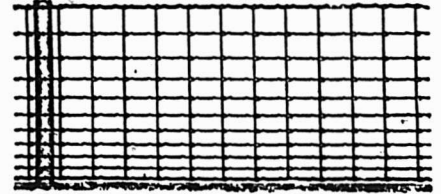

Clôtures américaines de campagne pour Chevaux Bétail, Montons et Porcs. Tous les genres et hauteurs, Hauteur de 20 à 53 pouces avec supports à chaque 12 ou 18 pouces.

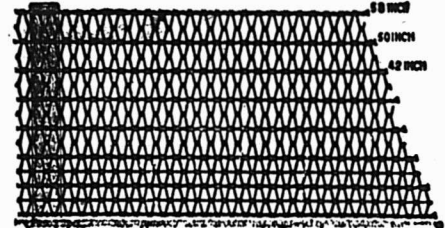

Clôtures Ellwood pour campagne, ferme et pelouses. Six variétés : hauteurs de 46 à 58 pouces. Si vous ne pouvez pas obtenir les célèbres clôtures "American" et "Ellwood" de votre fournisseur, écrivez-nous et nous vous aiderons.

THE CANADIAN STEEL & WIRE CO., LIMITED HAMILTON, Canada.

AUTOMNE 1902

AUTOMNE 1902

N'oubliez pas lorsque vous placez vos commandes de haches que les **HACHES DUNDAS** augmenteront vos ventes. D'autres ont fait cette expérience, pourquoi n'arriveriez-vous pas au même résultat ?

On peut se les procurer dans toutes les principales maisons de gros.

Fabriquée par
DUNDAS AXE WORKS
Dundas, Ont.

CHARLES F. CLARK, Président.

ETABLIE EN 1849

JARED CHITTENDEN, Trésorier.

L'AGENCE MERCANTILE BRADSTREET

THE BRADSTREET CO., Propriétaires.

Bureau Exécutif : 346 et 348, BROADWAY, NEW-YORK

BOURSALE ANADA, U

PRINCIPALES VILLES DES ÉTATS-UNIS ET DU T EUROPÉEN, EN AUSTRALIE ET A LONDRES, ANG.

La Compagnie Bradstreet est la plus ancienne et, financièrement, la plus forte organisation en son genre — travaillant dans un seul intérêt et sous une direction unique — avec des ramifications plus étendues, avec plus de capital engagé dans son entreprise et une dépense d'argent plus considérable pour l'obtention et la dissémination d'informations qu'aucune institution similaire au monde.

DOMINION DU CANADA

HALIFAX, N.S., Metropole Bldg., 191 Hollis.
HAMILTON, ONT., 29 James St. South.
LONDON, ONT., 365 Richmond.
MONTREAL, QUE., 1724 Notre Dame.
OTTAWA, ONT., Cor. Bank & Sparks.
WINNIPEG, MAN., 95 Main & McDermott.

QUÉBEC, QUE., Richelieu Bldg., 46 Dalhousie.
ST. JOHN, N.B., 74 Prince William.
TORONTO, ONT., McKinnon Bldg., Jordon & Melinda.
VANCOUVER, B.C., Cor. Hasting West & Gamble.
VICTORIA, B.C., 6 Bastion Square.

Bureau de Montréal : 1724 rue Notre-Dame, JOHN A. FULTON, Gérant général pour l'Est du Canada.

Antimoine
La lb. 0 10

Articles en broche
2 1/2 p.c. de la liste.

Balances
Warrens Standard, 40 p.c.
" Champion, 55 p.c.
Balances à ressorts, 10 p.c.
Fairbanks Standard, 35 p.c.
" Dominion, 55 p.c.
" Richelieu, 55 p.c.

Barattes
Revolving, monture en acier, No 0, 8.0
No 1, \$8.50; No 2, \$9.00 No
\$10.00; No 4, \$12.00; No 5, \$18.00
pour monture en bois, 20c de mon sur la liste ci-haut. Livraison de la manufacture 53 p.c., en magasin à Montréal, 51 p.c. Termes 4 mois ou 3 p.c. 30 jours.

Collets d'essieu, 65 p.c. de la liste.

Blanc de Plomb
Pur.....100 lbs 5 00 5 25
No 1..... " 4 87 1/2
No 2..... " 4 50
No 3..... " 4 12 1/2
No 4..... " 3 75
Decorators Special (pour usage extérieur) en paquets de 12 1/2 lbs, extra.... 1/2 c
" 7 @ 10 " " 1 c
" 3 @ 5 " " 2 c
" 1 et 2 " " 2 1/2 c

Escompte: par quantité d'une tonne en une seule livraison 10 p. c. et pour quantités moindres 5 p. c.

Boulons et Noix
Boulons à voiture Norway, (\$3 0) 55 p.c.
" carrés, (2 40) 55 p.c.
" ordinaires, 50 p.c.
" machino, 50 et 5 p.c.

Tire-fonds 70 p.c.
Boulons à liasse, 85 et 5 p.c.
Blanc de boulons, 50 et 5 p.c.
Bolt Ends, 50 et 5 p.c.
Boulons à charrie, 50 et 5 p.c.
Noix, carrées, moins 3 1/2 c de la liste.
Noix, hexagones, moins 3 1/2 c de la liste.
Boulons à bandage, 68 1/2 p.c.
Boulons à poêle, 67 1/2 p.c.
Noix, en lots de 50 lb, 1/2 c par lb extra; pour moins de 50 lb, 1/2 c extra.

Briques réfractaires
Ecosaisées.....le mille 21 00 24 00
Anglaises..... " 19 00 23 00

Broche
Acier fin pour embouteillage, matelas, balais, sonnettes, etc., 17 1/2 p.c. sur la liste.

Cuivre jaune 60 p.c.
Copper (cuivre rouge)..... 60 "

Broche galvanisée.

No 5.....le 100 lbs	3 70
" 6 & 8..... " "	x 15
" 9..... " "	2 50
" 10..... " "	3 20
" 11..... " "	3 25
" 12..... " "	2 85
" 13..... " "	2 75
" 14..... " "	3 75
" 15..... " "	4 25
" 16..... " "	4 50
" 17..... " "	4 95
" 18..... " "	5 20

Poil, Brûlé et Huilé.

No 0 à 9, net.....100 lbs	2 50
" 10..... " "	2 58
" 11..... " "	2 63
" 12..... " "	2 70
" 13..... " "	2 80
" 14..... " "	3 90
" 15..... " "	3 05
" 16..... " "	3 20

Brûlé; p. tuyau..100 lbs 5 55 7 00

A foin, en acier, Nos 13, 13 1/2 et 14, coupés de longueurs, esc. 20 p.c. sur la liste.

Broche barbelée
Galvanisée.....le 100 lbs 2 80
" Plain twist.. " 2 80
" f.o.b. Cleveland, \$2.55 les 100 lbs pour moins d'un char et \$2.45 pour lot d'un char.

Broquettes, clous, etc.
Broquettes pour boîte à fromage, bleues 85 et 12 1/2 p.c.
" vaille, noires et étamées 85 p.c à tapis, bleues, 90 et 15 p.c.
" " étamées, 80 et 20 p.c.
" en bri, 40 p.c.
" coupées, bleues, en dos. 80 p.c.
" loose 80 p.c.
" Suédes bleues et étamées, loose 80 et 10 p.c.

Broquettes en douzaine, 75 p.c.
" de boureur, 85, 12 1/2 et 12 1/2 p.c.
" à quarts de farine, esc. 35 p.c. sur la liste.

Clous de tonneliers, 40 p.c. sur la liste.

Cable, etc.
Best Manila..... Case lb. 0 14
Britis: Manila..... " " 0 12
Sisal..... " " 0 11
L'uthyarn simple..... " " C 10 1/2
L'uthyarn doub.e..... " " " 11
Jute..... " " 0 08
Coton..... lb 0 14 1/2 à 0 15 1/2

Canistres à Lait
40 p.c. de la nouvelle liste.

Carvelles
F.o.b. Montréal, Toronto, Hamilton, London, St-Jean et Halifax.
Pressées 1/4 p. Esc. 22 1/2 p.c. 4 75 0 00
" 5-16 " " 4 50 0 00
" 7-16 " " 4 25 0 00
" 7-16 " " 0 00 4 10
" 1/2 " " 0 00 3 90

Chaines
3-16 No 8.....100 lbs 11 50
3-16 exact 5..... " 10 00
3-16 Full 4..... " 9 50
1/2 exact 3..... " 9 00
1/2..... " 7 10
5-16..... " 5 00
3/8..... " 4 80
7 16..... " 4 10
1/2..... " 4 00
9-16..... " 3 85
3/8..... " 3 70
3/4..... " 3 60
1..... " 3 55
1..... " 3 50

En lot de char 10c de moins.
Chaines à vache.....esc. 40 p.c.
" fermant en dehors.... " 65 p.c.
Ferremens de chaîne à vache.. " 35 p.c.
Chaines à traits..... " 45 p.c.
Jack Chain en acier, simple et double.....ex. 40 p.c.
Jack Chain en cuivre, simple et double.....ex. 50 p.c.

Chaudières galvanisées
Patron Dufferin, la dz. 2 20 2 40 2 80
Cuvettes galvanisée.. 0 00 0 00 0 00

Climent
Américain..... harl 2 20 2 40
Canadien Portland..... 1 90 2 35
Anglais..... 2 15 2 25
Belge..... 1 80 2 20
Allemand..... 2 20 2 30
Hydraulique Canadien... 1 35 1 60

Ciseaux
B. & W. nickelés esc. 60 p.c.
Seymour's, esc. 50 et 10 p.c.

Ciseaux de Charpentier
Socket, Framing & Firmer
Warnock, 70 p.c.
P. S. & W., extra, 60, 10 et 5 p.c.

Clous à Cheval "C"
No 9 à 14..... par lb 0 20
" 8..... " 0 22
" 7..... " 0 24
" 6..... " 0 28
" 5..... " 0 32
" 4..... " 0 48

Escompte 40, 10 et 7 1/2 p. c.
Boîtes 25 lbs chaque.

Clous
Clous à cheval.
No 7.....100 lbs 24 00
No 8..... " 23 00
No 9 et 10..... " 22 00

Escompte 5 p. c. le qual.
" 57 1/2 p. c. 2e qual.
Boîtes de 1 lb., 1/2 c. net extra.

Clous coupés à chaud.
F.o.b. Montréal, Toronto, Hamilton, London, Halifax et St-Jean, N.E.
Prix de base \$2.40 par lot de char \$2.45 pour moins d'un char.

De 4 1/2 à 6 p.c.....100 lbs.	} A 4 mois	2 45
3 1/2 à 4 " " " "		2 50
3 à 3 1/2 " " " "		2 55
2 1/2 à 2 3/4 " " " "		2 60
2 à 2 1/4 " " " "		2 75
1 1/2 à 1 3/4 " " " "		2 85
1 1/4 " " " "		3 10
1 " " " "		3 10
1 " " " "		3 10
1 " " " "		3 45

TÔLE GALVANISÉE
"FLEUR DE LYS"



Ne le cède qu'à la marque
"QUEENS HEAD"

pour la qualité: elle gagne rapidement en popularité.

JOHN LYSAGHT Limited, Fabricants, Bristol, Ang.
A. C. LESLIE & CO., Montréal, Agents pour le Canada.

H. BOKER & CIE
CANIFS COUTEAUX
PERFECTIONNEE
MARQUE DE L'ARBRE
RASOIRS DEPOSEE COUTELLERIE CISEAUX
En vente dans les principales maisons de Ferronneries en gros.

*** ✝ ***
COUTELLERIE
— DE —
"RODGERS"

Il n'y en a pas de véritable sans cette

Marque Exacte.

JAMES HUTTON & CO., Montreal.
Seuls Agents pour le Canada.

A. PRUD'HOMME & FRERE
Importateurs de Ferronneries, Métaux, Huiles, Peintures, etc.
1910 rue Notre-Dame et 50-52 rue O'Connell, Montréal

Nous offrons pour les besoins de la saison présente:
TOLE Galvanisée, FERBLANCS 16 à 28 gage et de toutes les grandeurs requises.
FIL à presser le foin, une grande spécialité de la maison.

Toutes les commandes reçues par la malle reçoivent notre attention spéciale

Clous à finir.	
1 ponce.....100 lbs.	3 95
1 1/4 ".....100 lb.	3 85
1 1/2 et 1 3/4 pces....."	3 40
2 et 2 1/4 "....."	3 15
2 1/2 à 2 3/4 "....."	3 10
3 à 6 "....."	3 05
Clous à quarts.	
1/2 ponce.....100 lbs.	3 70
1 1/4 "....."	3 20
Clous à river.	
1 ponce.....100 lbs.	3 95
1 1/4 "....."	3 85
1 1/2 à 1 3/4 "....."	3 40
2 à 2 1/4 "....."	3 15
2 1/2 à 2 3/4 "....."	3 10
3 à 6 "....."	3 05
Clous d'acier, 10c. en sus.	
galvanisés p. toitures 100 lbs	6 80
à ardoise, 1 ponce....	8 65
Clous de broche.	
F.o.b. Montréal, Gananoque, Toronto, Hamilton, London, Bradford et St-Jean, N.B. F.o.b. Halifax, en lots de chars.	
Prix de base au char \$2.40 et pour moins d'un char \$2.45.	
1 ponce, No 16, prix net, 100 lbs	3 70
1 " " No 15 " " " "	3 45
1 1/4 " " No 14 " " " "	3 10
1 1/2 " " No 13 " " " "	2 85
1 3/4 " " No 12 " " " "	2 85
2 1/4 " " No 11 " " " "	2 75
2 1/2 " " No 10 1/2 " " " "	2 60
2 3/4 " " No 10 " " " "	2 60
3 ponce, " " " " " "	2 55
3 1/2 et 4 " " " " " "	2 50
5 et 6 ponce " " " " " "	2 45
En cuivre 50 p.c. sur la liste.	
Colle	
Commune.....lb 0 08 1/2	0 09
French Medal.....0 11	0 12
Bianche extra.....0 18	0 20
Gelatine.....0 22	0 30
Coopers.....0 19	0 20
Corde à Chassis	
25 cts la lb.	
Coudes	
Bonds pour tuyaux polis.....dos	1 50
" " ordinaires....."	1 35
Couplets	
vivre, net sur la liste.	
Fonte S. P., 60 p.c.	
Acier, 65, 10 et 2 1/2 p.c.	
Berlin Brsd, 70 et 5 p.c.	

Couplings	
Ex. 60ip.c. sur la liste. F.o.b. Montréal.	
Courroies	
Extra, 60, 10 et 5 p.c.	
Standard, 70 p.c.	
No 1, 70 et 10 p.c.	
Conteaux à Foin	
60, et 10 p.c. de la liste.	
Crampes	
Galvanisées.....100 lbs	3 00
Unies....."	2 80
Crampes pour net à clôture 40 p.c.	
Crampes de Jalousies	
Toutes grandeurs.....0 00 0 00	
Cuivre	
En lingot.....lb. 14	0 14 1/2
En barre et en feuille, 14 à 30 G.	10 p.c.
Feuilles dures 2 x 4.....lb 0 22	0 23
Tube Base.....lb 0 23	
Enclumes	
Wright's 80 lbs et plus.....lb 0 11	
Hay Budden 80 lbs et plus.....lb 0 09 1/2	
Brook's 80 lbs et plus.....lb 0 09	0 10
Equerres	
Fer No 493.....la dos	2 45
" " 494....."	3 25
Acier 60, 10 et 5 p.c.	
Etain	
Strait.....lb. 0 30	0 32
Lambard Flag—	
Langots 56 et 28 lbs par lb 0 00 0 00	
En barre 1c extra.	
Etonpe	
Navy.....le 100 lbs	5 50
U. S. Navy....."	6 00
Plumbers....."	3 25
Eviers	
Acier et galvanisé, 45 p.c.	
Extension	
Clark, 40 p.c.	
Fanaux	
Cold Blast No 2.....dos	7 00
Wright No 3....."	8 50
Ordinaires....."	4 00
Dashboard C.B....."	9 00
No 0....."	5 75
Peinturés 50c extra par dos.	
Faucilles	
50, 10 et 5 p.c. de la liste.	

Faulx	
Guaranteed.....la dos.	\$10 00
Silver Steel Grain Scythes....."	9 50
Cast Steel Grain Scythes....."	8 50
Excelsior Concave....."	7 50
Fine India Steel....."	7 25
Clipper Scythes....."	6 50
Bush Scythes....."	6 50
Cast Steel....."	5 50
Ferblanc	
Au Charbon — Allways ou egal	
IC, 14 x 20, base.....	4 50 4 75
X. Extra par X et par cis.	0 75
(Caisse de 112 feuilles, 108 lbs, net).	
Au Coke — Lydbrook ou egal	
IC, 14 x 20, base.....	4 25 4 50
(Caisse de 112 feuilles, 108 lbs, net).	
Au Charbon—Terne-Dean ou egal	
IC, 20 x 28.....	7 50 7 75
(Caisse de 112 feuilles, 216 lbs, net).	
Feuilles Ferblanc pour bouilloires.	
(Caisse de 560 lbs.)	la lb
XX, 14 x 60, gauge 28	0 06 0 06 1/2
Feuilles étamées	
72 x 30 gauge 24.....	0 07 0 07 1/2
" " " 28.....	0 07 1/2 0 08
" " " 28.....	0 08 0 08 1/2
Fer et Acier	
Fer marchand, barre 100 lbs.	2 00
Fer fini....."	0 00
Fer pour fers à cheval....."	0 00
Feuilleard mince 1 1/2 à 3 pces Base..	2 85
Acier à lisse Base.....	2 10 2 25
" bande....."	2 20 2 30
" machine....."	3 00
" pince....."	2 80 2 90
" ressort....."	3 00
la lb	
" outil T Firth & Co.	0 12 1/2 0 13
" " Jessop....."	0 00 0 13
" Black Diamond et	
B. C.....	0 08 0 11
" Sanderson....."	0 08 0 12
Fers à Cheval	
F.O.B. Montréal	
No 2	
Léger et pesant.....le qrt	3 40 3 50

Fers à neige.....	"	3 65	3 75
New Light Pattern.....	"	3 55	3 80
Fertherweight Nos 0 à 4.....	"		5 10
Fers "Toe weight" Nos 1 à 4.....	"		6 35
Fers assortis de plus d'une grandeur au baril, 10c extra par baril.			
F. O. B. Toronto, Hamilton & London, Guelph, à 10c de plus par quart.			
Neverrip en fer, le 100 lbs.....		12 20	
en acier.....			15 00
Fers à repasser			
Mrs Potts No 55.....le set		0 70	
" " No 50 N. W. P....."		0 75	
Fers à souder			
1, 1 1/2 lb.....la lb		0 29	
2 lbs et plus....."		0 27	
Fontes			
Carron.....tonne.	23.00	23 50	
Calder....."		23 50	24 00
Carnbroe....."		00 00	00 00
Glengarnock....."		00 00	00 00
Summerlee....."		24 00	24 50
Midland No 1....."		00 00	00 00
" " No 2....."		00 00	00 00
Fourches			
A foin, fumier, etc., 60 p.c.			
Garnitures de Canistres à lait			
25 p.c. de la liste.			
Graisse à Roues			
Ordinaire.....la grs	5 75	6 00	
1ère qualité....."	13 00	15 00	
Grates			
Jardin, mortier, etc., 60 p.c.			
Hachettes			
Canadienne, 40 à 42 p.c.			
Herminettes			
20 p.c. d'escompte.			
Huiles et divers			
Huile de Castor, East Indian.....lb	0 10 1/2		
Commerciale....."	0 09		
le gallon			
Huile Balmoral.....	0 00	0 40	
Huile de Morne.....	0 50	0 55	
Huile Olive pure.....	0 00	1 20	
Huile de pieds de boeuf.....	0 00	0 90	
Huile de loup marin raff.....	0 50	0 55	
" " " "....."	0 40	0 50	

Cordages, Ficelle à Lier, Ficelle d'Emballage
DE TOUTES DESCRIPTIONS
Manufacturées par
CONSUMERS CORDAGE CO.,
MONTREAL LIMITED
MANILLE SISA JUTE

MANILLE

Cable,
Corde à noix,
Corde à ballots,
Corde à foin,
Corde à peaux,
Corde goudronnée,
Cordes à lignes dormantes, Etc.



SISA

Cable,
Corde à ballots,
Corde à foin,
Corde à peaux,
Corde fabriquée à la main,
Corde à pulpe,
Corde à papier, Etc.

JUTE

Corde à matelas,
Corde à écorces,
Corde goudronnée,
Corde à cloches,
Corde à licous, Etc.

EMPAQUETAGE
RUSSE — ITALIENNE — JUTE
Cordes à lattes, marque "Lion."
Cable de transmission, "Red Thread."
Ficelle d'emballage et Corde à Matelas,
Corde de Chanvre Anglaise garantie pur manille,
Toutes les marques favorites de Fil à liens.

The Dowsley Spring & Axle Co.,
CHATHAM, ONT. Limited



— MANUFACTURE —
Les Meilleurs RESSORTS
— SUR LE MARCHÉ —



Pour informations, prix et échantillons, s'adresser à
LUDGER GRAVEL, Seul Agent
26 et 28 Place Jacques-Cartier, MONTREAL.

Huile de lin crue (net cash)	0 8 0	0 62
Huile de lin bouillie.....	0 8 3	0 65
Eas. de Tarabenthine.....	0 9 0	0 95
Goudron raffiné..... brl	0 0 0	4 50
Coaltar.....	0 0 0	4 00
Pitch.....	0 0 0	1 03

Instruments aratoires

60 et 10 p. c. de la liste.

Licous

Cable 3/8..... la doz	0 0 0	1 15
" 1/2.....	0 0 0	0 00
" 3/4 @ 1/2.....	0 0 0	0 00
Cuir, 1 pce.....	0 0 0	3 90
" 1 1/2 pce.....	0 0 0	4 50
Javelle.....	0 0 0	2 40

Limes et Râpes

Glob, 75 p. c.		
Black Diamond, 8), 10 et 5 p. c.		
Great Western 70 et 10 p. c.		
American, 75 p. c.		
G. Barton Smith, 75 p. c.		
Diston, 70, 10 et 10 p. c.		
Arade 75 p. c.		
Kearney et Fox, 75 p. c.		
McClellan, 70 et 5 p. c.		
Heller, 80, 10 et 10 p. c.		

Manches de Faulx

40 p. c. de la liste.

Mastic

Moceaux en b'l.....	100 lbs	1 80
" moins d'un brl.....		1 95
Vessls en brl.....		2 10
" qrt de 100 ou 200 lbs		2 25
Canistres de 25 lbs.....		2 20
" 12 1/2 lbs.....		2 50
" moches de 100 lbs.....		2 75

Mèches de tarières

Gilmour 60 et 5 p. c.		
Rockford 60 et 10 p. c.		
Jenning's Gen., net s'r la liste.		

Mèches de Lampe

60 p. c. de la liste.

Mèches de Vrill's

Clark.....	0 85	0 90
Diamond.....	1 00	1 50

Métal Anti-Friction

andem A..... la lb	0 27
" B.....	0 21
" C.....	0 11 1/2
Magnolia.....	0 25
Frictionless Met 1.....	0 22

Syracuse Smelting Works

Aluminium, genuine.....	0 45
Dynamo.....	0 29
Spéciale.....	0 25
Aluminium 99 p. c pur Syracuse.	0 50

Meules

2 pouces, 40 à 200 lbs..... la tonne	20 00
1 1/2 et 1 3/4 pouces 40 à 200 lbs la tonne.....	24 00

Moulins à Viande

Americains..... pièce	1 25	5 00
Allemands.....	1 25	90

Munitions

Caps B B Dom. le mi le, net, \$1.45.		
Cartouches, Amer R. F. le mille, net, \$1.75		
" Dominion R. F. 50 et 5 p. c.		
" C. F. 30 p. c.		
" Sporting 15 p. c.		
Amer.....		

C. F. Sporting, ajo. t. r 5 p. c. à la liste.

Caps B. B. Amer, 40 p. c.

Cartouches blanches Trap 25 p. c.

" chargées Trap 30 p. c.

" calibre 55 p. c.

Cartouches chargées canadiennes :

Poudre noire 12 gauge, le mille \$15 00

" 10 " " 16 00

" blanche 12 " " 21 50

" 10 " " 22 50

Caps à cartouches Dom. 30 p. c.

Nipples

Ex. 70 p. c. sur la liste.

Outils en bois

Etablis, 50 p. c. de la liste.

Menuisier, 40 p. c. de la liste.

Papier à Bâtisse

Jaune ordinaire..... le rouleau	0 35
Noir.....	0 45
Goudronné..... le 100 lbs	1 45
Papier à tags..... la tonne	45 00
" à cov. roul. 2 plis 0 00	0 80
" " 3 plis 0 00	1 15

Papier Sablé et Emeri

Dominion flint, 47 1/2 p. c.		
Sablé B et A., 40 et 5 p. c.		
Emeri, 40 p. c.		

Peintures préparées

Pares..... le gallon	1 25
Seconde qualité.....	1 10

Peintures en huile

Canistres de 25 lbs..... la lb	
Rouge Vénitien.....	0 00 0 00
Ja ne hrome.....	0 00 0 00
Golden Ochre.....	0 00 0 08
Vert Impérial français.....	0 14 0 16
COULEURS..... 100 lbs	
Blanc de plomb sec.....	6 00 7 50

Rouge de Paris, Red Lead. 5 00 5 50

" Venise, anglais... 1 50 2 00

Ocre jaune..... 1 50 2 00

" rouge..... 1 50 1 00

Blanc de Caruse..... 0 50 0 55

Pentures

Ja'ousie Parker, 50 et 10 p. c.		
Pesantes en T et strap, 4 pcs, la lb	0 06	
" 5 " " 0 05 1/2		
" 8 " " 0 05 1/2		
" 10 et plus lb	0 05	
Légères en T et strap, 95, 10 et 2 1/2 p. c.		

Pentures à gonds

6 à 10 pouces..... le 100 lbs	4 25
12 pouces et plus.....	3 25

Pierres

Washita..... la lb	0 00	0 00
Hindustan.....	0 00	5 00
Luxador.....	0 00	0 00

Plaines

Voiturier, f0 et 10 p. c.

Charpentier, 70 p. c.

Plaques d'acier pour Bouilloires

1/4 pce.....	2 50	2 80
3-16 ".....	2 80	2 70
1/2 " et plus.....	2 50	2 60

Plomb

Saumons..... 100 lbs	0 00	3 25
Barres.....	0 05	0 04
Feuilles.....	0 04 1/2	0 04 1/2
Tuyau, esp. 37 1/2 p. c. sur la liste.		

Plomb de chasse

Orlinaire..... 100 lbs	6 50	
Chilled.....	7 00	
Buck seal.....	7 50	
Ball.....	8 00	
Moins 22 1/2 p c F o b., Toronto, Hsmilton, Montréal, London, St-Jean et Halifax		

Poids de Chassis

Sectional..... le 100 lbs	2 05
Orlinaire.....	1 50

Poignées de Godendard

S. & D. No 3..... la paire	0 00
" No 5.....	0 00
" No 8.....	0 00
Boynton.....	0 20

Poudre

S. S. Sans fumée Shot Gnn 100 lbs		
ou moins..... la lbs	0 85	
1000 lbs ou plus.....	0 80	
net 30 jours		

Râteaux

Acier et fer malléable 60 p. c.

Bois 25 p. c.

Rivets et Palatres

Rivets en fer, noirs et étamés 60 et 10 p. c.

Palatres cuivre, 30 et 10 p. c.

Extra 10. par lb sur rivets en fer pour boîtes carton 1/2 lb.

Rivets en cuivre 45 p. c. et en boîtes de carton 10. extra par lb.

Roulettes de porte de grange

Acier..... la doz	0 00	0 00
Stearns, 4 pcs.....	0 00	0 00
" 5 pcs.....	0 00	0 00

Lane—

No 11, 5 pds.....	0 00	0 00
No 11 1/2, 10 pds.....	0 00	0 00
No 12, 10 pds.....	0 00	0 00
No 14, 15 pds.....	0 00	0 00
Rail Lane..... le pied	0 00	0 00

Scies

Egoines Diston, 12 1/2 p. c.		
S. et D., 40 p. c.		
Godendard Diston le pied 0 35		0 55
" S. et D., 35 p. c.		

Serrures

Canadiennes 40 et 10 p. c. de la liste.

Eagle, 20 p. c.

Soudure

Barre 1/2 et 3/4 garantis..... lb	0 20
" commerciale..... lb	0 19
Finle.....	0 18

Soupières étamées

4) p. c. de la liste.

Tarières

Eso. 60 et 5 p. c sur la liste.

Tôle d'acier

Nos 10 à 20..... 100 lbs 2 25 2 75

Tôle galvanisée du Canada

Dominion Crowe, 52 feuilles. \$4 50 à 4 75

" 60 " " 4 75 à 5 00

Tôle galvanisée

100 lbs Queen's Head		
16 G à 20.....	0 00	3 75 3 85
22 à 24.....	3 75	4 00 4 00
26 G.....	4 00	4 25 4 25
28 G.....	4 25	4 50 4 50
28 G américain équivalent à 26 G anglais		

Fleur de Lys

16 G.....	3 60
22 à 24.....	3 75
26.....	4 00
28.....	4 25

Tôle noire

18 1/2 22 gauge..... Cte	0 00	2 40
24.....	0 00	2 45
26.....	0 00	2 50
28.....	0 00	2 55



Beire

BROCHE DE CUIVRE

pour

Lignes de Télégraphe,

Téléphone,

Trolleys,

et Transmissions,

Ronde,

Carrée,

et Rectangulaire

pour

Machines électriques.

BROCHE DE LAITON

en tous genres

et

pour tous les usages.

BROCHE UNIE

Recuite,

Recuite et Huilée,

Étamée, Cuivrée,

Clous de Broche,

Articles en broche polie,

Vis à bois,

Petites chaînes,

Crochets porte-chapeaux

et habits,

Clôture de Poulailleurs,

Crampes pour barils.

Stores, Lits.

Broche Galvanisée

Broche barbelée,

Crampes unies galvanisées pour clôtures.

MANUFACTURÉES PAR

Dominion Wire Manf'g Co., Ltd.

MONTREAL et TORONTO

Bureau Principal : Bâtisse nouvelle Coristine, MONTREAL

RUE ST-NICOLAS,

Téléphone à grande distance dans tous les départements.

Maison Fondée en 1869

Médaille d'Or à l'Exposition de Paris 1900

Sellerie Moderne !!

La plus grande Manufacture du genre au Canada

H. LAMONTAGNE & CIE,

LIMITÉE

Fabricants et Importateurs

des meilleurs produits américains et étrangers. **Toujours** en mains l'assortiment le mieux varié de

HARNAIS, SELLES ET ATTELAGES DIVERSES

Aussi toutes espèces d'accessoires pour chevaux : Couvertes, Fouets, Licoux, Brosses, Etrilles, Etc., Etc.

Edifice Balmoral,

1902 RUE NOTRE-DAME, MONTREAL.

Tôle noire du Canada		
52 feuilles demi poli.....	2 70	2 80
60 feuilles.....	2 80	2 90
75 ".....	2 95	3 00
Tourn-à-Gauche		
Lincoln et Whitting.....	6 25	
Tuyaux à Bouilloire		
1 1/2 pce.....le pied	0 12 1/2	
2 ".....	0 13	
3 ".....	0 15	
4 ".....	0 18	
5 ".....	0 20	
6 ".....	0 25	
Tuyaux de poele		
4 et 6 pouces.....100 feuilles	7 00	
5 ".....	7 50	
Tuyaux en Fer		
Tuyau noir.....100 pieds	3 00	
1/2 ".....	2 50	
3/4 ".....	2 75	
1 ".....	3 00	
1 1/4 ".....	3 25	
1 1/2 ".....	3 50	
1 3/4 ".....	3 75	
2 ".....	4 00	
Tuyau fer galvanisé		
1/2 ".....	3 55	
3/4 ".....	4 10	
1 ".....	4 65	
1 1/4 ".....	5 25	
1 1/2 ".....	5 70	
1 3/4 ".....	6 25	
2 ".....	6 80	
Escompte de 5 à 7 1/2 p.c. suiv. quantité.		
Vernis		
Voiture No 1.....le gallon	2 80	3 30
" "body.....	8 00	9 00
" "rubbing.....	4 00	5 00
Gold size.....	3 00	3 40
Meuble extra.....	2 40	2 80
" "No 1.....	1 80	2 00
Finl.....	2 70	3 10
Demar.....	3 30	3 70
Shellac blanc.....	3 00	3 50
" "orange.....	2 60	2 75
Moëble Brw.....	1 80	2 00
Vernis à bar.....gal. 0 00	1 80	1 80
" "des.....gal. 1 10	1 20	1 20
" "à tuyau.....gal. 0 00	0 90	0 90
Standard V. N. l.....à finir. 4 50	6 00	6 00
" "à grain 3 50	4 50	4 50
" "à poilr 3 00	3 50	3 50

Vis à Bois		
Tête plate, acier, 87 1/2 et 10 p.c.		
Tête ronde " 82 1/2 à 10 p.c.		
Tête plate, cuivre, 80 et 10 p.c.		
Tête ronde " 75 à 10 p.c.		
Vis à Machine		
Têtes plates, 25 p.c. de la liste.		
" rondes, 20 p.c.		
Vitres		
	(Star)	
Endosseus de 26 pouces	50 pds	100 pds
unis.....	2 00	3 80
26 @ 40.....	2 00	4 00
41 @ 50.....	0 00	4 50
51 @ 80.....	0 00	4 75
61 @ 70.....	0 00	5 20
71 @ 80.....	5 70	6 00
Zinc		
Spelter.....100 lbs	5 50	6 00
Zinc en feuilles		
Bri 5 cwt.....100 lbs	5 75	6 00
Moins d'un bri.....	6 25	6 50
Charbons		
Prix de détail par 2000 lbs		
Furnace.....	7 75	
Egg.....	0 00	
Stove.....	0 00	
Chesnut.....	8 00	
Welsh.....	10 00	12 00
Ohio Hickleg.....	9 00	
25c par tonne de moins pour cash		
Scotch Steam au char.....	8 00	9 00
Charbon de forge.....	7 00	7 50
Coke par chaldron.....	4 25	
Spécialités		
Imperial Varnish & Color Co.		
TORONTO		
Vernis		
Elast ste, can. d'un gal.....	3 00	
Granitine, floor finish, le gal.....	2 75	
Maple Leaf Coach enamels:		
Grandeur 1, \$1.20; 2, 70c; 3, 40c	chaque.	
Henderson & Potts Co Ltd		
MONTREAL		
Marque "Anchor".....	1 25	
Peintures préparées.....	5 25	
Branram BB Gouillae.....	6 50	
Branram BB Décorative.....	6 00	
Branram No 1.....	6 50	
Email à chapeaux de paille.....	0 84	

Prix de détail.		Bois durs.	
Frêne 1 à 3 pouces	22 00	30 00	
Merisier 1 à 4 pouces	20 00	30 00	
Merisier 5 à 5, 6 x 6, 7 x 7, 8 x 8	30 00	33 00	
Erable 1 à 2 pouces	30 00	35 00	
Orme 1 à 2 pouces (dur)	35 00	40 00	
Noyer tendre 1 à 2 pouces	35 00	40 00	
Cotonnier 1 à 4 pouces	50 00	60 00	
Bois blanc 1 à 4 pouces	20 00	30 00	
Chêne 1 à 2 pouces rouge	45 00	60 00	
Chêne 1 à 2 pouces blanc	55 00	60 00	
Chêne figuré	70 00	80 00	
Pin		Bois de Service	
1 pouce strip shipping cull	6 à 16 pieds	le M.	Prix en gros.
1 1/4, 1 1/2 et 2 pouces shipping cull	do	do	\$13 00 16 00
1 pouce shipping cull sidings	do	do	13 50 16 50
1 1/4, 1 1/2 et 2 pces do	do	do	17 00 20 00
1 pouce qualité marchande	do	do	18 00 22 00
1 1/4, 1 1/2 et 2 pces do	do	do	24 00 34 00
1 pouce mill ou l. strip, etc. No 2	do	do	26 50 36 50
1 1/4, 2 1/2 et 2 pces do	do	do	8 00 10 00
1 pouce mill cull No 1	do	do	8 50 10 50
1, 1 1/2 et 2 pces do	do	do	12 00 14 00
3 pouces do	do	do	12 50 14 50
do do No 2	do	do	10 00 12 00
Epinette—1 pouce mill cull	5 à 9 pieds	do	10 00 12 00
1 1/4, 1 1/2 et 2 pouces mill cull	do	do	10 00 12 00
3 pouces mill cull	do	do	11 00 13 00
1, 1 1/4, 1 1/2 et 2 pouces qualité marchande	do	do	14 00 16 00
Pruche—1, 2 et 3 pouces	do	do	12 00 14 00
Colombages en pin, 2 x 3, 3 x 3 et 3 x 4—aux chars	do	do	11 00 13 00
Lattes—lère qualité	le mille	do	0 00 3 00
2ème do	do	do	0 00 2 50
Charpente en pin			
de 16 à 24 pieds—3 x 6 à 3 x 11	do	do	00 00 22 00
de 25 à 30 do do do	do	do	00 00 24 00
de 31 à 35 do do do	do	do	00 00 28 00
de 16 à 24 do 3 x 12 à 3 x 14	do	do	00 00 26 00
de 25 à 30 do do do	do	do	00 00 28 00
de 31 à 35 do do do	do	do	00 00 32 00
Bois carré—pin			
de 16 à 24 pieds—de 5 à 11 pouces carrés	do	do	00 00 22 00
de 25 à 30 do do do	do	do	00 00 24 00
de 31 à 35 do do do	do	do	28 00 30 00
de 16 à 24 do de 12 à 14 pouces carrés	do	do	28 00 30 00
de 25 à 30 do do do	do	do	24 00 28 00
de 31 à 35 do do do	do	do	32 00 35 00
Charpente en pruche			
de 17 à 30 pieds jusqu'à 12 pouces	do	do	18 00 22 00
Charpente en épinette	do	do	18 00 22 00
do do rouge	do	do	28 00 35 00

LA PRESSE VA COMMENCER!

Pourquoi n'achetez-vous pas
de bonne heure pour éviter la
presse? :- :- :- :-

EMPLOYEZ LES

INJECTEURS AUTOMATIQUES

"PENBERTHY"

Un Outil Sur! A quoi Bon Expérimenter?

Nous fabriquons également ici, à Hamilton, une ligne complète d'appareils à huiler, "Water Gages," "Gage Cocks," etc. etc.

Demandez notre Catalogue.

Penberthy Injector Co. Limited

WINDSOR, ONT.

L. H. HEBERT ALF. JEANNOTTE

FERS,

Ferronneries et Métaux,
Outils de toute description,
Serrures,
Coutellerie de Table et de Poche,
Brosses en tous genres,
Jouets,
Articles de Sport.

L. H. HEBERT

Ferronneries et Quincailleries en gros,

297 et 299, rue St-Paul, Montreal



**VENTES
ENREGISTRÉES**

De la semaine terminée le 21 février 1903
MONTREAL-EST

Quartier St-Jacques

Rue St Timothée, No 192. Lot 553, avec maison en brique, terrain 21.2 x irrg, supr 1524. Louis Denis Gagnon à Tharsile A. Paquin vve de Louis Gagnon; \$4000 [57133].

Rue St Denis, No 151. Lot 432-10, avec maison en pierre et brique, terrain 25 x 144, supr 3600. Arthur Ricard à Jean Fréd Brulé; \$8500 [57140].

Rue Visitation, Nos 232 à 236. Lot pt 1098, avec maison en brique, terrain 30.6 x 56, supr 1708. J. A. Laurenza Primeau à Delphis Boucher; \$2300 [57142].

Rue Berri, Nos 342 et 344. Lot 1198-24, avec maison en brique, terrain 22 x 97, supr 2134. Wm. Leggett à Barbe Hélène Paon épouse de J. Henri Lemieux; \$3500 [57151].

Rue St Denis, Nos 769 et 771. Droit de réméré dans le lot 1202-26, avec maison en pierre et brique, terrain 25 x 95, supr 2375. Zéphirin Provost à Alexis Desrousselle; \$4500 [57157].

Rue Berri, No 141. Lot 423, avec maison en pierre et brique, terrain 50 x 99, supr 4950. Pierre Philias Mailloux à Anne Esther J. Lusignan épouse de Armand Beaudry; \$8333.33 (Dation en paiement) [57161].

Rue Ontario, Nos 1360 et 1364. Lot pt 870, avec maison en brique, terrain 34.90 d'un côté, 34.80 de l'autre x 62.20 d'un côté et 61 de l'autre, supr 2134. The Canada Investment & Agency Co., Ltd. à Isaie Forest; \$4000 (Promesse de vente) [57188].

Quartier St-Laurent

Rue Anderson. Lots 534-7 à 9, terrain 23 x 65, supr 1334; 1 do 23 x 58.3, supr 134; 1 do 23 x 58.9, supr 1363 chacun vacants. La succession Wm. Dow à Jas. C. King; \$3134.25 [57150].

Quartier St-Louis

Rue Lagauchetière, Nos 391 et 394a. Lot 168-7, avec maison en brique, terrain 20.6 x 75, supr 1537. Euphémie C. Sénécal épouse d'Arthur L. Brault à Marie Lse Mongeau; \$2500 [57155].

Ruelle St Hypolite, Nos 45 et 47. Droits dans le lot 590, avec maison en brique, terrain 35 x 71, supr 2485. Caroline Gauthier dit Larouche vve de Léon Larue et al à Léopold Larue; \$1800 [57152].

Rue Vitré, Nos 45 à 51. Lot 1-8 indivis 126, avec maison en brique, terrain 80 x 40. Raoul Desrouard dit Villemaire à Marie Lse Frédérica Chartrand épouse de Ls J. Alex Miller; \$1200 [57160].

Rue St Hypolite, Nos 177 et 179. Lot 944-5, avec maison en brique, terrain 24 x 71.9 d'un côté, et 71.6 de l'autre, supr 1719. Le shérif de Montréal à Henriette Louise Panet vve de Geo. B. Shakespear; \$2370 [57162].

Rue St Hypolite, No 97. Lot 880, avec maison en brique, terrain 16 x 59.9 d'un côté et 59.3 de l'autre, supr 950. Le shérif de Montréal à Anna Steele; \$410 [57171].

Rue Roy, No 311. Lots pt 1049-27c, 1049-28-c, 1049-29-c, avec maison en brique, terrain 20.4 x 51, supr 1037. Mary C. McCully vve de M. J. Kirman à Delisca Pou-

COMPTABLES.

ALEX. DESMARTEAU

Successor de Charles Desmarteau,

COMPTABLE, AUDITEUR,
LIQUIDATEUR DE FAILLITES

Commissaire pour
Québec et Ontario.

Bureaux, 1598 et 1608 rue Notre-Dame,
Montréal.

F. X. BILODEAU.

A. O. CHALIFOUR

BILODEAU & CHALIFOUR,

Comptables, Auditeurs et
Commissaires, Liquidateurs
de faillites.

No 15 rue Saint-Jacques,

Téléphone Bell Main 3232. Montréal.

WM. RENAUD,

Comptable, Auditeur et
Commissaire. Spécialité:
Règlement des affaires de
Faillites.

No 15 rue St-Jacques,

Téléphone Main 2774. Montréal.

The Canada Accident Assurance Co.

Siège principal: MONTREAL

Une Compagnie Canadienne pour les affaires Canadiennes

ACCIDENTS---GRANDES GLACES

Surplus de 50 p.c. du capital payé, en plus de toutes obligations et du capital actions.

T. H. HUDSON, R. WILSON SMITH,
Gérant. Président.

Arthur W. Wilks

J. Wilfrid Michaud

WILKS & MICHAUD,

Comptables, Auditeurs, Commissaires pour
toutes les provinces.

Règlement d'affaires de Faillites.

211 et 212 Batisse Banque des Marchands

Téléphone Main 4125. MONTREAL.

GEO. GONTHIER

Expert Comptable et Auditeur

EXPERT REPRESENTANT

**The Account, Audit & Assurance Co'y,
Limited., New York.**

Spécialité: Audition de livres et organisation
de comptabilité d'après méthode appelée
"Balance Sheet System of Accounts."

15 et 17, Côte de la Place d'Armes

Tel, Bell Main 2113. MONTREAL.

EMILE JOSEPH, L.L.B.

AVOCAT

NEW YORK LIFE BLDG., MONTREAL

Chambre 701.

Tel. Bell Main 1787

LS. DESCHENES

ENCANTEUR DE COMMERCE

lobber en Chaussures

No 60 RUE ST-JEAN

QUEBEC

N. B.—Messieurs les marchands de la campagne épargneront de l'argent en venant me faire visite avant d'acheter ailleurs. J'ai constamment en mains toutes sortes de jobs pour leur commerce.

lin épse de Jos E. Elzéar Riendeau; \$1200 [57182].

Quartier Ste-Marie

Rue Visitation, Nos 363 à 369 1-2. Lot pt 1117, avec maison en brique, terrain 72 x 69. Délia Asselin épouse de Ulrich Gauthier à Japhet N. Boucher; \$4400 [57141].

Rue Bertrand. Lot 615-31, avec maison en pierre et brique (neuve) terrain 22.6 x 51.3 d'un côté et 51.4 de l'autre, supr 1147. Désiré Bertrand à Joseph Archambault; \$2500 [57148].

Rue Dorchester, Nos 53 et 55. Lot 2-10 indivis pt 457 pt S. E. 456, avec maison en brique, terrain 54 x 50, supr 2700; 1 do 2 x 52, supr 104. Maria Bishop & Catherine Bishop à Julia Purfield vve de Wm. Bishop; \$1000 et les dettes [57153].

Rue Logan, Nos 144 et 146. Lot pt S. E. 1359-17, avec maison en brique, terrain 28 x 98, supr 2744. Anathalie Lafranchise à Alfred Higgins; \$1800 [57174].

MONTREAL-OUEST

Quartier Ste-Anne

Rue Murray, Nos 52 et 54. Lot 1437, avec maison en brique, terrain 44 x 60 d'un côté et 76.6 de l'autre, supr 3000. Dame Elizabeth Tracey vve de Pat Kennedy à Patrick Flannery; \$1800 et autres considérations [137428].

Rue Young, Nos 50 et 52. Lot 1437, avec maison en bois et brique, terrain 45 x 90. James McCrory à Daniel Donnelly; \$2200 [137433].

Quartier St-Antoine

Rue de la Montagne, No 374. Lot 1712-1, avec maison en brique, terrain 25 x 114. La faillite Vipond, McBride & Co., à Dme Elizabeth Lister épouse de Geo. Vipond; \$10200 [137415].

Rue Ste Catherine, Nos 2417 et 2419, Stanley, No 127. Lot pt 1474, avec maison en pierre et brique, terrain 36.1 de front, 36 en arrière x 120, supr 4324. Dme Georgie Sheppard vve de Wright Durya à The Molsons Bank; \$60000 [137417].

Rue Lagauchetière, No 810. Lot 1103, avec maison en pierre et brique, terrain 22 x 86. The Montreal Loan & Mortgage Co., à Dame Amélie Plamondon vve de Alex Lefebvre; \$7500 [137424].

Rue Ste Catherine, Nos 2267 à 2273. Lot pt S. O. 1343, avec maison en pierre et brique, terrain 53.2 de front, 53.8 en arrière x 120.6, supr 6441. Dame Emma Scott vve de Robert Hall à La Banque d'Épargne de la Cité et du District de Montréal; \$96615 [137437].

HOHELAGA ET JACQUES-CARTIER

Quartier Hochelaga

Ave Chicago, No 399. Lots 96-4, 6, 7, 97-11, 12, 13, avec maison en bois, terrain 23 x 66, supr 1516; 1 do 20 x 65.6, supr 1514; 2 do 23 x 65.6, supr 1507; 1 do 26.6 x 50, supr 1338. Charlotte H. Galna, épouse de Albert A. Stannton à Gédéon Faille; \$4116.80 [99493].

Rue Rouville, No 68 et 70. Lot 49-46, avec maison en brique, terrain 25 x 75, supr 1875. Succession Théophile Béré père à Christophe Gamache; \$1300 [99532].

Quartier St-Denis

Rue Bienville. Lots 325-142, 143 et 144, terrain 20 x 85, supr 1700 chacun vacants. Stanislas D. Vallières à Donalda Gagnon épouse de Ephrem Renaud; \$1500 [99398].

Rue Dufferin. Lot 329-14, terrain 25 x 80, supr 2000 vacant. La Cité de Montréal à Joseph Nap. Tétraut; \$400 [99432].

Rue Boyer, Nos 220 et 222, Droits

de réméré dans le lot 328-470, avec maison en brique, terrain 26 x 95, supr 2470. Emma Doucet épouse de J. O. Lambert Paquette à Marie Jos Elzéar Drolet; \$1500 [99460].

Rue Boyer. Lots 328-513 à 516, terrain 25 x 100 chacun vacants. M. J. E. Drolet à Emma Doucet épouse de J. O. Lambert Paquette; \$2600 [99461].

Rue Bienville. Lot 325-147, avec maison en brique (neuve) terrain 20 x 85, supr 1700. Stanislas D. Vallières à Evariste Boisclair; \$1800 [99502].

Rue des Carrières, No 195. Lot 1-2 indivis 307, avec maison en brique, terrain 43 d'un côté, 41 de l'autre x irrég, supr 5270. Marie Rose de Lima Paré épouse de Alexis Ratelle à Paul Corbeil et uxors; \$1300 [99503].

Rue Garneau, Nos 7 et 9. Lot 232, avec maison en bois, terrain 40.6 x 85.7, supr 3472. Alex Baril à Luke Noon; \$700 [99531].

Quartier St-Gabriel

Rue des Manufactures, No 189. Lot 2817, avec maison en brique, terrain 48 x 95 d'un côté et 90 de l'autre, supr 4440. Jane Rappe à Thomas Duffy; \$1700 [99562].

Rue Charron, No 24. Lot 3167-141, pt S. O. 3167-142, terrain 22 x 87, supr 1914; 1 do 7.4 x 87, supr 634 chacun vacants. Les Sœurs de la Congrégation Notre-Dame à George Sleep; \$893.20 [99523].

Quartier St-Jean-Baptiste

Ave Mont-Royal, No 574. Lot 210, avec maison en bois, terrain 34 x 48, supr 1632 Marie Adèle Proulx épouse de Pierre St Vincent et al à Philias Archambault; \$800 [99406].

Rue Rivard, Nos 302 à 314. Lots 15-390, 391 et 392, avec maison en brique, terrain 60 x 70, supr 4200. Flavien J. Granger & Alph Granger à René T. Leclerc; \$6000 [99410].

Ave Laval, Nos 365 à 375. Lots 15-975, 976 et 977, avec maison en brique, terrain 60 x 75, supr 4500. Paul Denis à Arthur Toupin; \$5000 [99434].

Rue Sanguinet, Nos 676 et 678. Lot 1-2 N. O. 15-929, 1-2 S. E. 15-930, avec maison en brique, terrain 20 x 72, supr 1440. Elizabeth Lampron épouse de Alf. Lampron à Marguerite Drapeau épouse de J. B. Beauchamp; \$1600 [99435].

Rue Rachel, Nos 452 à 456a. Lot pt 57, avec maison en pierre et brique, terrain 60 x 80. La succession Joseph Duhamel à Marie J. Elzéar Drolet; \$8750 [99442].

Rue Rachel, Nos 452 à 456a. Lot pt 57, avec maison en pierre et brique, terrain 60 x 80. M. J. Elzéar Drolet à Joseph Gauthier; \$9000 [99443].

Rue St Hypolite, No 488. Lot 303, avec maison en bois, terrain 40 x 75, supr 3000 Jean Ernest Lecours à Cadieux & Briard; \$1500 [99458].

Rue Marie-Anne, Nos 66 et 68. Lot 1-273, avec maison en brique, terrain 20 x 100. Olivier Limoges sr à Délima Morin vve de Adélarde Lanthier; \$1800 [99459].

Rue Chambord, Nos 170 et 172. Lot 6-155, avec maison en brique, terrain 24 x 70, supr 1680. Victoria Gougeon épouse de Olier Jutras à Cécilia Bélanger épouse de Abraham Ouellette; \$2162 [99473].

Rue Lasalle. Lot 1-14, terrain 25 x 91, supr 2275 vacant. Ovide Henri Richer à Philippe Deschaine; \$700 [99478].

Rue Lasalle. Lot 6-17, terrain 24 x 69, supr 1656 vacant. Joseph Michaud à Ulric Lamarche; \$625 [99489].

Rue Berri, Nos 1050 et 1052. Lots 15-216, pt N. O. 15-215, avec maison en pierre et brique, terrain 26 x 70, supr 1820.

BANQUE PROVINCIALE DU CANADA

Bureau Principal MONTREAL

BUREAU D'ADMINISTRATION

Monsieur G. N. DUCHARME, Président

Capitaliste de Montréal.

Monsieur G. B. BURLAND, Vice-Président

Président de la Lachine Rapids Hydraulic & Land Co. Ltd. (The)

Monsieur H. LAPORTE, Directeur

De l'Epicierie en Gros Laporte, Martin & Cie, de Montréal, Echevin et Président du Comité des Finances de la Cité.

L'Hon. LOUIS BEAUBIEN, Directeur

Ex-Ministre de l'Agriculture.

Monsieur S. CARSLY, Sr., Directeur

Propriétaire de la grande maison "Carsley," Montréal.

M. Tancrède Bienvenu, - - - - - Garant-Général

M. A. S. Hamelin, - - - - - Auditeur

SUCCURSALES :

MONTREAL : 316 Rachel, (coin St-Hubert); 271 Roy, (St-Louis de France), 1138 Ontario, (coin Panet).
Berthierville, P. Q.; Valleyfield, P. Q.; Terrebonne, P. Q.;
D'Israëli, P. Q.; St-Anselme, P. Q.; St-Guillaume
d'Upton, P. Q.; Pierreville, P. Q. Hull, P. Q.

Bureau des Commissaires-Censeurs DEPARTEMENT D'EPARGNE

Sir ALEXANDRE LACOSTE, Président

Juge en Chef de la Cour du Banc du Roi.

L'Hon. J. G. LAVIOLLETTE, Vice-Président

Ex-Conseiller Législatif.

L'Hon. N. C. CORMIER, Commissaire-Censeur

Conseiller Législatif, Industriel de Plessisville.

M. A. S. HAMELIN, Auditeur et Commissaire-Censeur

Ancien associé de la maison Hudon, Hébert & Cie,
de Montréal.

Honorable Sénateur ALFRED THIBAUDEAU,

Honorable LOMER GOUIN, Ministre des Travaux
Publics de la Province de Québec.

M. le Dr E. P. LACHAPPELLE, Commissaire-Censeur

Rue Sherbrooke, Montréal.



BERNARD CAIRNS

Ce qu'il y a de mieux

ETAMPES EN CAOUTCHOUC

Sceaux, Vignettes à jour (Stencils), etc.

10 RUE KING OUEST, TORONTO

Diplômé à l'Exposition de Toronto
en 1901.

C. H. LeTourneau, prés. C. LeTourneau, vice-prés.
J. LeTourneau, sec.-trés.

LeTourneau, Fils & Cie, Limitée

Marchands-Ferronniers

259, 261, 263 et 265 RUE ST-PAUL

MONTREAL.



LUDDER GRAVEL, Agent,
26 et 28 Place Jacques-Cartier, Montréal.

ED. LEVEILLÉE & CIE

FABRICANTS DE

Livres de Comptes

REGLEURS ET RELIEURS

Médaille d'Argent—Exp. de Paris, 1900

37 RUE ST-GABRIEL,

MONTREAL.

Hugh Henry à Jos. E. Breux; \$2900 [99501].

Rue Brebœuf, No 159. Lot 7-51, avec maison en bois, terrain 25 x 80, supr 2000 J. B. Ratelle à Morice Sloan; \$900 [99506].

Rue Duluth, No 326. Lot pt S. O. 84, avec maison en pierre et brique, terrain 37 x 70, supr 2590. La succession Marie Royer vve de Hubert Fournier à Séraphin Durand; \$1400 [99511].

Rue St Denis, Nos 945 à 947b. Lot 15-465 pt N. O. 15-466 pt S. E. 15-464, avec maison en pierre et brique, terrain 54.6 x 95, supr 5177.6. Octavien Rolland à Antoine Robert; \$24000 [99 12].

Ste-Cunégonde

Coin des rues Souvenir et Pacifique. Lots 386-199a, 200a, avec maison en pierre et brique, terrain 31 x 61.9 d'un côté et 60.6 de l'autre. Arthur H. Delorme à Joseph Moreau; \$9500 [99436].

St-Louis, Mile-End

Rue St Urbain et Waverley, Lots 11-1038 à 1044, 1048 à 1050, 1053, 1054, terrain 140 de front, 59.6 en arrière x 100, supr 7875; 5 do 50 x 100; 1 do supr 2085; 3 do 50 x 88 chacun vacants. The Montreal Investment & Freehold Co., à Joseph Martel; \$3453.60 [99395].

Rue Waverley, Lots 11-1051 et 1052, terrain 50 x 88 chacun vacants. Louis Chalifoux à Joseph Martel; \$572 [99396].

Rue St George. Lots 11-959 et 960, terrain 100 x 111 d'un côté et 112.2 de l'autre, supr 11160 vacant. Jules Globensky à Louis Chalifoux; \$1488.75 [99397].

Rue Clark. Lots 11-366 et 367, terrain 50 x 84, supr 4200; 1 do 47 x 84, supr 3948 chacun vacants. J. Bte Malbœuf à Joseph Tardy; \$1825 [99409].

Ave Hotel de Ville. Lot 1-2 N. O. 137-226, avec maison en bois, terrain 21.3 x 73. Adolphe Duperrault à Joseph Arthur Guilbault; \$1600 [99448].

Rue Clark. Lot 1-2 N. O. 11-1120, avec maison en brique, terrain 25 x 84. Placide Pleau à Jos Edm. Lajeunesse; \$500 (à réméré) [99500].

Rue Mance. Lot 12-16-8, 1-2 S. 12-16-9, terrain 75 x 100 vacant. The Montreal Investment & Freehold Co., à Burton Dixon; \$1125 [99521].

Westmount

Ave Elm. Lot 375-152, avec maison en pierre et brique, terrain 25 x 108. Mary Ann. Ant Gravel épouse de Hy O'Brien à Pierre Gravel; \$6500 [99452].

Ave Arlington. Lot pt 230-8, 9, 2300-8 et 9, avec maison en pierre et brique, terrain 31 x 122. John Edw Earle Dickson à Alfred A. Andrews; \$7000 [99454].

Rue Bruce, No 78. Lot pt N. O. 941-329, avec maison en brique, terrain 24 x 92. Gardiner Gilday à Chs. Lester; \$5500 [99528].

Rue Côte St Antoine. Lot 239-28, terrain 50 x 122.4 d'un côté et 100 de l'autre vacant. Elizabeth Bowman vve de Robert T. Raynes et al à Elizabeth E. Purkes épouse de Allan S. Ault; \$2665 [99529].

St-Henri

Rue Beaudoin. Lot 1722-44, avec maison en bois, terrain 24 x 92. Lucien Sauriol à Gaspard Desresres; \$571.40 [99516].

Maisonnette

Rue Bourbonnière. Lot 18-239, terrain 25 de front, 31.11 en arrière x 98, supr 2641 vacant. René Gohier sr & Arth Ed. Gohier à Rebecca Roy épouse de Jos. Brouillet; \$700 [99422].

Côte St-Paul

Ave Dufferin, No 170. Lot 1-2 E. 3537,

avec maison en bois, terrain 35 x 131.6. Tancrede Benoit à Louis de Gaspé Beau-bien; \$153.66 et autres considérations. (Dation en paiement). [99484].

Sault-aux-Récollets

Rue St Hubert. Lot 489-276, terrain 25 épse de Jos. Morin; \$150 [99401].
x 87. Pierre Pelosse à Eliza Chevalier

Droits dans le lot pt 186. Onésime Séguin à Napoléon Séguin; \$1100 [99440].

Lot 489-108. Israël Charbonneau à Joseph Hénault dit Deschamps; \$400 [99457].

Lot 291-119. Stephen Hurteau à Lance-lot Arbuchon; \$200 [99497].

Rue Boyer. Lot 488-132a, avec maison en bois, terrain 25 x 85. Tertullien Dagenais à Rose Anna Dagenais; \$300 [99525].

St-Laurent

Lots 465-86 et 87. David Allan Millar & Norman Millar à Joseph Sabourin; \$260 [99437].

Lots 39-1 à 3, 6 à 21, 23 à 28, 30, 33 à 39, 42 à 45, 51 à 53, 56 à 70, 72 à 77, 80 à 91, 93 à 96, 40-7 à 18, 20 à 25, 27 à 34, 42 à 44, 47 à 59, 61 à 66, 71 à 80, terrains vacants. J. U. Emard à Gaspard Deserres; \$1250 et autres bonnes et valables considérations. [99475].

Lots 39-4, 5, 22, 29, 46, 49, 50, 54, 55, 71, 78, 79, 92, 99, 100, 40-2 à 6, 19, 26, 37, 41, 45, 46, 60, 67, 68, 87, 89, terrains vacants. Ludger Cousineau & Ed. Gohier à Gaspard Deserres; Pas de prix mentionné. [99476].

Lachine

Lots 1-2 indivise 438 à 440, 445, 446, pt 442, 443, 444. Thos Reed Burrows à Richard Wm. Lucas; \$1300 [99419].

Lot 875-24, terrain vacant. Chs Dé-cary fils de Jean à Octave Dé-cary; \$200 [99420].

Lot pt S. E. 887. Jules Leblanc à Sadie Prosser épse de John Napier Fulton; \$2200 [99424].

Pointe aux Trembles

Lot 89. Jos Brien dit Desrochers fils à Narcisse Brien dit Desrochers; \$1500 [99405].

Voici les totaux des prix de ventes par Quartiers

St-Jacques	\$ 35,133.33
St-Laurent	3,134.25
St-Louis	9,460.00
Ste-Marie	9,700.00
Ste-Anne	4,000.00
St-Antoine	174,315.00
Hochelaga	5,416.80
St-Denis	9,800.00
St Gabriel	2,593.20
St Jean-Baptiste	67,137.00
Ste-Cunégonde	9,500.00
St-Louis, Mile-End	10,564.35
Westmount	21,665.00
St-Henri	571.40
Maison-neuve	709.00
Côte St-Paul	133.66
	<hr/>
	\$363,843.99

Les lots à bâtir ont rapporté les prix suivants

Rue Anderson, quartier St-Laurent, 58c le pied.

Rue Bienville, quartier St-Denis, 29 5-12 le pied.

Rue Dufferin, quartier St-Denis, 20c le pied.

Rue Boyer, quartier St-Denis, 26c le pied.

Les Pompes McDougall

— SONT LES —

FOMPES-TYPES

Pour tous les usages.

Les meilleures qui se fabriquent et les prix en sont très bas.

Tous les jobbers vendent nos marchandises; mais si vous ne pouvez pas vous les procurer chez votre fournisseur, adressez-vous directement aux manufacturiers.

THE R. McDOUGALL CO., Limited
Galt, Ont., Canada.

Laurence & Robitaille

MARCHANDS DE

Bois de Sciage et de Charpente

BUREAU ET CLOS

Coin des rues Craig et St-Denis

Bell Tél., Main 1488. MONTREAL
Tél. des Marchands, 804.

CLOS AU CANAL

Coin des rues William et Richmond

Bell Tél., Main 3844

Tel. Bell Main 3951 Tel. Marchands 1391

T. PREFONTAINE & CIE

LIMITÉ

Bois de Sciage et de Charpente

GROS ET DETAIL

Bureau: coin des rues NAPOLEON ET TRACY

STE-CUNEGONDE

Clos à bois, le long du Canal Lachine, des deux côtés. Téléphone Bell 8141, Montréal.

Spécialité: Bois préparés de toutes façons, assortis par longueurs et largeurs en grande quantité.

La Lampe à Gaz Auer.

“FAIT RAYONNER LE JOUR OU REGNAIT LA NUIT.”

Styles nouveaux. Plus bas prix.

Êtes-vous intéressé à avoir une lampe qui vous donne un pouvoir de 100 chandelles?

Êtes-vous intéressé à éclairer brillamment votre magasin? Vous savez que cela attire la clientèle.

Êtes-vous intéressé à économiser 50% sur le coût du pétrole?

Êtes-vous intéressé à obtenir l'agence pour une lampe qui vous donnera tous ces avantages?

N^o 28
Pouvoir, 100 Chandelles.

C'EST LA LAMPE QUE NOUS FABRIQUONS.

Toutes nos Lampes sont Garanties.

Ecrivez-nous et demandez nos Catalogues et Taux d'Escompte.

AUER LIGHT CO., 1682 RUE NOTRE-DAME, MONTREAL.



Rue Charron, quartier St-Gabriel, 35c le pied.

Rue Lasalle, quartier St Jean-Baptiste, 30 3-4c et 37 11-15c le pied.

Rues St Urbain et Waverley, St-Louis, Mile-End, 7c le pied.

Rue Waverley, St-Louis, Mile-End, 6 1-2c le pied.

Rue St-George, St-Louis, Mile-End, 13 4-11c le pied.

Rue Clark, St-Louis, Mile-End, 22 6-13c le pied.

Rue Mance, St-Louis, Mile-End, 15c le pied.

Rue Côte St-Antoine, Westmount, 48c le pied.

Prêts et obligations hypothécaires

Pendant la semaine terminée le 21 février 1903, le montant total des prêts et obligations hypothécaires a été de \$434,014 divisés comme suit, suivant catégories de prêteurs:

Particuliers	\$ 37,250
Cies de prêt	30,600
Assurances	360,164
Autres corporations	6,000

\$434,014

Les prêts et obligations ont été consentis aux taux de:

4 p. c. pour \$200,000.
5 p. c. pour \$320; \$400; \$600; 2 sommes de \$1,000; \$1,505; \$3,500; \$11,250; \$12,000 et £32,915 sterling.

5 1-2 p. c. pour \$2,000; \$2,350; \$3,000; \$4,000; \$5,000 et \$6,000.

Les autres prêts et obligations portent 6 pour cent d'intérêt, à l'exception de \$450; \$1,500; \$1,800; \$2,000 à 7 et \$150 et \$2,000 à 8 pour cent d'intérêt.

JOURNAL DE LA JEUNESSE. — Sommaire de la 1576e livraison, 14 février 1903. — La Gondole fantôme, par Gustave Toudouze. — Le Pays des femmes, par Louis Rousselet. — Les Timbres-poste Empire Russe, par Lucien d'Elne, suite. — La mission de Geneviève, par B. A. Jeanroy, suite.

Abonnements—France: Un an, 20 fr. Six mois, 10 fr. Union postale: Un an, 22 fr. Six mois, 11 fr. Le numéro: 40 centimes.

Hachette et Cie, boulevard Saint-Germain, 79, Paris.

TOUR DU MONDE. — Journal des voyages et des voyageurs. — Sommaire du No 7, 14 février 1903.

1. Le Niger. — Voie ouverte à notre empire africain, par M. le capitaine Lefant. 2. A travers le monde: Les Chénafes de Khroumirie. — De Fernana à Taberka, par G. du Boscq de Beaumont. 3. Questions politiques et diplomatiques: Le Gouvernement du Maroc. — La Situation politique de la Macédoine, fin. — 4. Parmi les races humaines: Le Durbar de Delhi. 5. Grandes Courses de Terre et de Mer: Le Tour d'Europe à pied en 1000 jours. 6. Livres et Cartes. 7. L'armée autour du monde: Maroc: Ce qu'est l'armée marocaine. — Allemagne: Réfection du matériel d'artillerie. — Angleterre: Critiques officielles contre l'éducation militaire anglaise.

Abonnements—France: Un an, 26 fr. Six mois, 14 fr. Union Postale: Un an, 28 fr. Six mois, 15 fr. Le Numéro: 50 centimes.

Bureaux à la librairie Hachette et Cie, 79, boulevard Saint-Germain, Paris.



Chez Jos. Sawyer, architecte, rue St Antoine, No 376a, addition et modifications à une bâtisse à la Pointe Claire, formant un logement; charpente et menuiserie à la journée; couverture Blouin, Desforges & Latourelle; plombage Blouin Desforges & Latourelle; chauffage Blouin Desforges & Latourelle; enduits J. Bte Charette; peinture et vitrage A. Craig. Propriétaire H. J. Tellier.

NOTES

M. Jos. Sawyer, architecte, prépare les plans et devis pour les modifications à faire à une maison située au coin de l'avenue Mont-Royal et de la rue St-Denis, dont M. S. D. Vallières est propriétaire.

M. Jos. Art. Godin, architecte, prépare les plans et devis d'une maison, que M. Aubertin fera ériger à la Côte St-Paul.

M. Jos. Art. Godin, architecte, à accordé les contrats suivants pour les magasins de M. G. Marcoux: couverture et plomberie à Narcisse Bélanger; peinture et vitrage à Chs Bénard. Les travaux d'enduits sont encore à donner.

Permis de construire à Montréal

Rue Notre-Dame, No 1676, modifications à une maison; coût probable \$4,000. Propriétaire Thos Lamb; architecte W. E. Doran; entrepreneurs Jacob & Sénécal. (33d).

Rue Dezery, No 103, modifications à une maison; coût probable \$800. Propriétaire J. L. Nault; architecte L. R. Montbriand; entrepreneur G. Tétrault. (32d).

Rue St Denis, Nos 632 et 634, modifications à une maison; coût probable \$40. Propriétaire P. E. Levêque. (34d).

Rue Berri, No 354, modifications à une maison; coût probable \$125. Propriétaire Jules Lavergne. (35d).

Rue Notre-Dame, No 1434, modifications à une maison; coût probable \$1500. Propriétaire D. C. Brosseau; entrepreneur Jos Vézina. (36d).

Rue Brébœuf, entre les rues Marie-Anne et Mont-Royal, 5 maisons formant 10 logements; 100 x 40, à 2 étages, en brique, couverture en gravois; coût probable \$6,500. Propriétaire H. Leduc; entrepreneurs Rousseau & Turman. (37 à 41d).

Rue St Timothée, Nos 395 à 401, modifications à une maison; coût probable \$800. Propriétaire Paul Sarault; entrepreneurs M. Guertin & Co. (42d).

Une publication allemande a donné récemment une recette pour faire disparaître la mousse des arbres, qui nuit considérablement en empêchant l'écorce de jouer son rôle.

On prépare avec de la cendre de bois une lessive de force moyenne, puis on en prend 10 litres où l'on verse 200 grammes d'acide phénique (en prenant les précautions voulues pour ne point se brûler avec ce caustique). On fait bouillir ce mélange, et quand il est encore chaud, on en badigeonne les arbres moussus avec un chiffon bouchonné et ficelé au bout d'un bâton. Peu de jours après, toute la mousse tombe.

V. L. ACOMBE, Architecte,
32½ Ave de Lorimier

L. R. MONTBRIAND,
Architecte et Mesureur,
No 230 rue St-André,
Montréal.

J. EMILE VANIER,
Ingénieur Civil et Architecte.
Ancien élève de l'Ecole Polytechnique. Constructions Civiles et Religieuses, Aqueducs, Egouts, Pavages. -- 20 années de pratique.
107 rue St Jacques, Montréal

HORMISDAS CONTANT, Entrepreneur Plâtrier, 230 rue Beaudry. Phone Bell E. 1177.

E. D'OUVILLE, Plombier
137B rue St-Urbain, Montréal.

O. M. L'AVOIE,
Peintre-Décorateur,
Peintre d'enseignes
et de Maisons. -- --
Tapisser et Blanchisseur,
No 482 rue St-Hubert,
Telephone East 1412. Montréal.

FAUCHER & Fils
Importateurs et Marchands-Ferronniers

Bois et Garnitures de Voitures

Fournitures pour Carrossiers et Forgerons, telles que Fer en barres, Acier, Charbon de forge, Peintures, Vernis, etc.

Nos. 796 à 802, Rue Craig,
MONTREAL.

Téléphone Main 576

**FERRONNERIES, HUILE,
PEINTURES, CHARBON,
ETC., ETC.**



**Manufacturiers et Importateurs,
Montréal.**

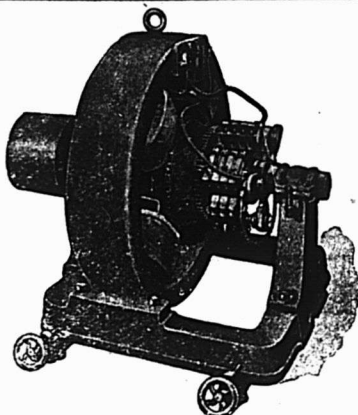

BARTON & CO., Manufacturiers de
DYNAMOS ET MOTEURS
N'IMPORTE QUEL VOLTAGE—TOUTES LES DIMENSIONS
Les personnes désirant obtenir des machines de première
classe consulteront leurs meilleurs intérêts en nous écrivant
pour avoir nos prix. Réparations, une spécialité.
Bureau et ateliers: 352 RUE WELLINGTON, LONDON ONT.



PROVINCE DE QUEBEC

Cessions

Grand'Mère — Gelinus, M. mag. gén.
Lemay, N. hôtel.
Mont Carmel — Petit, Jos. boulanger.
Québec — Boutin, Octave, corroyeur.

Décès

Québec — Chabot & Drolet, épiciers; J. A. Drolet.
St Anne de la Pocatière — Proulx, M. mag. gén.
St Henri de Montréal — Constantin, A. T. nouveautés.

Curateurs

Montréal — Desmarteau, A. à Deniger & Mercille, quincaillerie.

En difficultés

Brome — Kennedy & Co., mag. gén.
Montréal — Bull, Chs. A. Produce Co.
Mangolius Geo. hardes, etc.
Silver, S. chaussures; offre 25c dans la piastre.

Dissolutions de Sociétés

Montréal — Knit-to-Fit (The) Mfg Co.
Powell & Bury, agents.
Cook, W. J. & Son, plâtriers.
Fortin, N. & Cie, bouchers.
St Anne de Beaupré — Fortier & Corribeau, mag. gén.
St Tite de Caps — Blouin & Brousseau, bois.

Fonds à Vendre

Foster — Foster (The) Mfg Co.
Montréal — Béliveau Bros, restaurant.
Dominion Hay Co.
McLeish, T. D. médecines.
Renaud, I. épicier.
Québec — Hergberg, F. épicier.

Fonds Vendus

Berthier — Tranchemontagne, Ls. mag. gén.; à J. O. Daviault.
Montréal — Lemieux Frères, restaurant; la succursale rue St Laurent, No 213.
St James Hardware Co.
Québec — La Québécoise, nouveautés.
St Geneviève — St Arnaud, J. U. mag. gén.
St George — Méthot, Art. sellier.
South Stukely — Bernier, M. hôtel; à J. A. Lefebvre.
Thetford Mines — Robitaille, F. mag. gén.; à 60 1-2c dans la piastre.
West Aylwyn — Hurtibise, E. N. & Co., bois.

Incendies

Québec — Morgan, D. tailleur; ass.
St Raymond — Pagé E. mfr allumettes.

Nouveaux Etablissements

Montréal — Greenshields Ltd, incorporée.
Caron, Jean, tailleur.
Citizens Coal Co.
"Elete" modes.
Grothé, F. A. & Cie. contracteurs.
Société Mutuelle d'Immeubles.
Côté & Landry, restaurant.
Côté Frères, constructeurs.
Greff, Bredt & Co., articles pour tailleurs.
London Mineral Water Co.
Massey Knitting Co.
Quintal & Lynch, foim, etc.

Silver, B. & Co., mfr fourrures.
 Simplex (The) Railway Appliance Co., of Can. Ltd.
 Napierville — Fortin & Bourgeois, entrepreneurs de pompes funèbres.
 Québec — Barbeau, A. plombier, etc.
 Houde (The) B. Co., Ltd, incorporée.
 St Romuald — Gagnon. J. O. & Co., nouveautés.

PROVINCE D'ONTARIO

Cessations de Commerce

Carleton Place — Echlin, Ferguson & Co., épiciers, etc.
 Exeter — Harlton, Ths G. mag. gén.; parti pour Clandeboye.
 Knight, F. R. épicier, etc; parti pour les T. N. O.
 Marvelville — Thompson, A. M. mag. gén.

Cessions

Ottawa & Embrun — Bruyère, J. & Fils, mag. gén.
 Rapid River — Choquette, C. A. mag. gén.

Décès

Clinton — Coates, R. & Son, nouveautés, etc.; R. Coats.
 Coburg — Field & Bro, nouveautés, J. C. Field.
 Ethel — Hansuld, John, ferronnerie.
 Palmerston — Shields & Co., mag. gén.; Rob. Shields.
 Toronto — Partridge, W. H. mag. gén.
 Croft & Co., épiciers; D. H. Croft.
 Wingham — Smith & Pethick, ferronnerie; S. J. Smith.

En Difficultés

Hawkesbury — Landriault, J. A. D. mag. gén.

Fonds à Vendre

Apple Hill — Campbell, A. A. mag. gén.

Fonds Vendus

Amherstburg — Wigle, D. D. ferronnerie; à M. Wigle.
 Arnprior — Charbonneau, A. J. mag. gén.
 Dungannon — Gerry, N. B. ferronnerie; à Wm. Anderson.
 Goderick — Strachan, Susan A. épicier; à P. J. Austin.
 Ilderton — Paisley & Cattermole, mag. gén.; à J. W. Paisley.
 Sault St Marie — Graeb, A. mag. gén.; à D. A. Gunn.
 Toronto — Calder, J. B. épicier; à J. R. Lafrance.
 Clare, R. J., épicier; à B. Goodchild & Co.

Incendies

Orléans — Dupuis, F. G. mag. gén.

Nouveaux Etablissements

Markham — Sovereign Bank of Canada; a ouvert une succursale.
 Picton — Metropolitan Bank; a ouvert une succursale.
 Russell — Kenny Bros, mag. gén.; une succursale à Marvelville.
 Toronto Junc. — Bank of British North America, a ouvert une succursale.

NOUVELLE-ECOSSE

Incendies

North Sydney — Cann, Geo. A. épicier.

Nouveaux Etablissements

Port Maitland — Crosby Landers (The) Co., Ltd, mag. gén.

PAIN POUR OISEAUX Est le "Cottam Seed," fabriqué d'après six brevets. Marchandise de confiance; rien ne peut l'approcher comme valeur et comme popularité. Chez tous les fournisseurs de gros.

La Peptonine

Le véritable aliment des enfants, pur, stérilisé, approuvé par les analystes officiels, recommandé par les autorités médicales.

Se détaille à 25 cts la grande boîte.

Pour les cotations, consultez les prix courants de ce journal.

F. COURSOL, Seul Propriétaire,
 382 Avenue de l'Hôtel de Ville, - MONTRÉAL.

La Viatorine

EMULSION SUPERIEURE D'HUILE DE FOIE DE MORUE

GUERIT Toux, Bronchite, Asthme, Rhume, Scrofule, Pituite, Dyspepsie, Débilité Générale. 25c., 50c., \$1.00 la bouteille. En vente partout.

DEPOT PRINCIPAL

Institution des Sourds-Muets. St-Louis du Mile End.

Thomas Ligget

Tapis, Prelarts, Rideaux, Draperies, Rugs, Etc.

EMPIRE BUILDING

2474 & 2476 rue Ste-Catherine, MONTREAL.

G. ELIE AMYOT

IMPORTATEUR D'ARTICLES DE

Modes et Hautes Fantaisies

EUROPÉENNES ET AMÉRICAINES

Téléphone 887 En gros seulement

59, rue Dalhousie, B. V., Québec

FOURRURES! FOURRURES!



Importateur et exportateur en gros de fourrures brutes et préparées. Manufacturier de fourrures pour Messieurs, Dames et Enfants, telles que Pardessus, Jaquettes Collettertes, Coles Tours de Cou, etc., aussi Mitaines et Gants de Chamois.
 On paie le plus haut prix du marché sur consignation de fourrures non-préparées, Peaux, Cdre d'Abelle et Racines de Ginseng.

HIRAM JOHNSON, 494 Rue St-Paul.

J. A. MARTIN

COMPTABLE

Auditeur et Liquidateur de Faillites, Juge de Paix, Commissaire de la Cour Supérieure pour la Province de Québec.

SPÉCIALITE: Collection pour le commerce à des conditions avantageuses.

1586¹/₂, RUE NOTRE-DAME, - - MONTRÉAL

TEL. BELL, MAIN 1664

MANITOBA ET TERRITOIRES DU NORD-OUEST

Décès

Winnipeg — Goodson; Jos. épicier.

Dissolutions de Sociétés

Fort Saskatchewan — Langsworth & Daniel, ferronnerie.

Rothwell — McGowan, J. G. & Co., mag. gén.

Fonds à vendre

Carman — Butchart & Co., ferronnerie.

Nouveaux Etablissements

Battleford — Bank of British N. A.; a ouvert une succursale.

Innisfall — Canadian Bank of Commerce; a ouvert une succursale.

Ponoka — Canadian Bank of Commerce; a ouvert une succursale.

Yorkton — Bank of British N. A.; a ouvert une succursale.

COLOMBIE-ANGLAISE

Cessations de Commerce.

Nicola & Princeton — Howse, A. E. mag. gén.; A. E. Howse Co., Ltd, succède.

En Difficultés

N. Westminster — Sinclair & Gordon, nouveautés.

Incendies

Revelstoke — Morris & Steed, mag. gén.; ass.

PROVINCE DE QUEBEC

COUR SUPERIEURE

ACTIONS

Défendeurs. Demandeurs. Montants. Laprairie

Brisson T. A.	A. Lanctot	5000
Montréal		
Archambault De I	Chs Séguin	164
Bastien B. A.	N. G. Valiquette	538
Bélanger De M. et al . . .	Desbois & Dion	115
Biron J. B. S.	W. W. Wadleigh	3e cl.
Cyr J. Alp.	G. Dupont	247
Charlebois Arsène	Trust & Loan Co., of Canada	32000
Côté J. R.	J. A. Thivierge	105
Dulude J. C.	J. D. Rolland et al	189
Dusseau Geo.	Alb. Blanchard	103
Dougall John	J. B. Mills	10000
Ferns P.	A. Messier (Dom)	600
Flynn De M.	De M. A. McEvoy et vir	2e cl.
Fortier J. M. (Ltd). Ths A.	Carley	1725
Grand Trunk Ry Co. De B.	F. F. Fitzmaurice	8000
Goulet T.	Alf. Desmarais	153
Imp Life Ass. of Can . . .	De M. M. Steel	3000
Lapierre Jos	O. Papineau	100
Laurin Art.	J. E. Vanier	137
Marchildon J. P.	Jos Lamoureux	108
Marks J. Wm.	Ths Marks	250
Major De A.	E. A. Bertrand	787
Meunier Jean et al . . .	N. A. Bernard	156
Medical Alliance Ltd . . .	Geo. Stephens	150
Maurer Geo. H.	M. J. O'Brien	1111
O'Donnell De A.	E. Choquette	320
Olivastro G. et al	Adolfo Mila	187
Poyaner A. et al	A. Marcotte et al	413
Penkum De M. W.	T. G. Charlebois	118
Quebec Southern Ry Co. . . .	F. D. White	49000
Reinhardt Jos et al	A. Marien	2e cl.
Rochon S.	Lydia De Ladurantaye	4e cl.
Reavy De M. Jane	Ed. Baylan	250

Simon De H. et al . Rameh, Boo-	541
Simon De H. et al . Geo. Rameh	541
South Shore Ry Co et al ... A. H.	416
Sharp Rbt . Pennsylvania Coal Co.	114
Vincent Louis et al . A. Lapierre	100
Whyting Geo. . . D. McQuaid et al	8374
<i>Ste-Cunégonde</i>	
Lapierre D. D. Groulx	306
<i>Westmount</i>	
Dougall C. H. . W. J. Benallack et	120
Dougall C. H. et al . W. J. Benal-	156
Fulford Frank E. . . Jos E. Cus-	127
COUR SUPERIEURE	
JUGEMENTS RENDUS	
<i>Défendeurs. Demandeurs. Montants.</i>	
<i>Montréal</i>	
Alpha Paving Co. . Siminaire St	220
Boisseau Art Jos Grondin	783
Collette C. H. et al De M. La-	1e cl.
Cohen B. . . North West Shoe Co.	616
Cité de Mtl Delle A. Brabant	125
Cie Imprimerie Electrique et al. L.	1e cl.
Dayle M. et al esqual . P. Whelan	2e cl.
Daunais A. J. A. Lalande	158
Diamond Glass Co. . . . A. Marion	200
Fugère P. E. et al T. Duguay	4e cl.
Garneau Jean Le Roi	100
Heffernan J. P. . E. W. Villeneuve	585
Houle J. S. A. P. Pigeon	164
Lefebvre A. C. Goulet	151
McNamara D. . L. J. P. Desrosiers	160
Mtl St. Ry Co. De M. Carroll	3375
Mtl St. Ry Co. Ed. Cardinal	3420
Owens W. . A. R. Wms. Machinery	183
Prume J. J. et al Aug. Loeb	2e cl.
Rattray Alex B. . . . J. P. Bélanger	131
Rheume Jos. . . . Louis E. Desma-	200
St Germain F. et al . J. Ferdinand	3e cl.
Senécal J. J. E. . . . A. P. Pigeon	164
Taillefer Ephrem . . . P. Rafferty	175
<i>Ottawa</i>	
Sutherland John et al . Desbarats	5785
Labrecque A. . . Alex McDougall	100
McDonald Alex . Liverpool & Lon-	127298
Lévesque A. . . A. Farrell esqual	163
<i>Westmount</i>	
Martin A. D. Lacombe	212
Burns Wm C. . . . J. R. Neat et al	278
Binns T. W. C. . . . Wm T. Studley	225
Pelletier J. H. L. . . . Jos Sawyer	114
Bradshaw Geo et al . A. L. Kent et	120
COUR DE CIRCUIT	
JUGEMENTS RENDUS	
<i>Défendeurs. Demandeurs. Montants.</i>	
<i>Carlton Place, Ont.</i>	
Muirhead W. J. . G. W. Eddie et al	77
<i>Grand' Mère</i>	
Leclere C. et al . Ths Robertson &	58

ETIQUETTES N'importe quelle grandeur. 1 à 17 couleurs. Tous les procédés

Etiquettes pour Costumes. Etiquettes pour le Stock. Dessins soumis.

LEVY & CO., IMPRIMEURS, TORONTO

19 Leader Lane

Ontario Nut Works, Paris.

BROWN & CO.

Manufacturiers

d'ECROUS moulés à chaud, de toutes grandeurs, carrés et hexagones

URALDE GARAND. TANCREDE D. TERROUX

GARAND, TERROUX & CIE.,

BANQUIERS ET COURTIERS

116 Rue St-Jacques, MONTREAL.

Effets de commerce achetés. Traités émises sur toutes les parties de l'Europe et de l'Amérique. Traités des pays étrangers encaissés aux taux les plus bas. Intérêt alloué sur dépôts. Affaires transigées par correspondance

Tel. Bell up 971

The Crescent Electric Co.

L. ROUSSEAU, Gérant. 2503 Ste-Catherine

Installation de lumière électrique et d'horloges de contrôle électrique, téléphones pour entrepôts, cloches électriques, etc. Seuls agents pour la

STANDARD ELECTRIC TIME CO. de Waterbury, Conn.

PRODUITS DE ONEIDA COMMUNITY

LICOUS, CHAINES À VACHES, Mains-de-Guide (Snap), etc., etc.

Toutes les grandeurs, tous les genres. Peut être obtenus de tous les Jobbers du Canada.

Fabrique: - NIAGARA FALLS, Ont.

Ontario Silver Co., Limited

NIAGARA FALLS, Canada.

Manufacturiers de Cuillers, Fourchettes, Coutellerie et Articles en plaqué.

Demandez notre catalogue et nos cotations.



Machinerie pour les bons chemins

CRUSHER "CHAMPION" à monture d'acier.

Demandez notre catalogue 20th century et notre calendrier pour 1903.

Adressez: **GOOD ROADS MACHINERY Co., Limited, autrefois: KILLEY BECKITT WORKS, 144 York St., HAMILTON, ONTARIO.**

Gérant: **T. A. MORRIS & CO., Montréal.**

P. J. CHARTRAND, P. L. TURGEON

CHARTRAND & TURGEON

COMPTABLES

Règlement de difficultés entre débiteurs et créanciers.

Tel. Bell Main 2638 180 rue St-Jacques, Marchands 642 MONTREAL.

<i>Lachine</i>	
Poirier Alf C. Archer et al	25
Dawes A. F. E. H. Botterell	40
McElligott J. . . . J. C. Préfontaine	3
<i>Montreal</i>	
Asselin Ephrem O. Proulx	8
Alpha Paving Co. . G. W. Eadie et	23
Allard J. C. Munro	60
Baribeau Henri . . . Chs Laurin	1
Brisset E. J. Boyaner	24
Beard J. C. S. Craig et al	21
Bayley Henri . De A. M. Daggett	35
Bourcier De R. A. et al . Warden	20
Brazeau C. J. Giroux	31
Bessette De O. . . . De Lse Matte	20
Beauchamp S. J. A. Denis	19
Brodeur W. . . . Alf E. Howe et al	31
Boulianne J. . . . P. Leclerc et al	5
Boisvert F. N. Sabourin	36
Charest E. . . . Delle R. Bercovitch	18
Chevrier A. W. Lalonde	83
Carpentier J. T. Bélair	9
Chevalier M. . . . L'Union St Pierre	12
Clark A. J. A. Rouleau	12
Corriveau C. O. . . . H. Rother	15
Chevrier E. . . . O. Proulx et al	7
Charois H. B. . . . J. L. Bélair	2
Durand S. Ruttelade et al	4
Dominique Alp . Amable Rousseau	8
Dorfman M. J. Finger	18
Denis P. J. A. Boudreau	14
Deslongchamps F. . . . L'Union St	9
Deslauriers F. . . De A. Charbon-	8
Esterlin W. U. Dubreuil	3
Fiset Delle A. . . R. Dufresne et al	12
Faulkner Jos. . . D. A. Lafortune	25
Gill C. A. Ramsay	7
Gillen Jas. . . . F. X. Desmarais	2
Girard H. H. E. Deguire	1
Gross B. T. Schwartz	57
Gosselin M. A. Gagnon	2
Giguère L. L'Union St Pierre	8
Gendron France . . . A. Marsolais	15
Gervais H. J. L. Nault	16
Godin P. alias F. . . J. L. Nault	11
Gariépy E. Jos Paré	17
Harris L. N. Dubreuil	20
Héroux Z. O. Lesieur	54
Hart S. J. Tungert et al	13
Hatton De C. et vir . La Cie de	90
Hollis Chs L. D. Carrigan	19
Hamelin P. & Co. . . C. Rodier	42
Hénault M. . . . Home Life Ass.	13
Hamilton A. et al . S. Craig et al	16
Kaplansky A. L. . . W. W. Dawson	2490
Kearns M. . . . M. Raphaelovitch	10
Kearns J. James Hunter	45
Leclerc O. A. Robert	22
Leprohon E. . . . J. H. Claude	4
Lavoie L. G. N. Ducharme	70
Lachapelle H. . . . J. E. Boisvert	40
Lessard A. B. Bélanger	24
Larivé L. S. Barkoff	7
Leprohon E. . . . S. Craig et al	20
Lefebvre Ls . . . L'Union St Pierre	9
Lefebvre E. . . . L. Villeneuve	28
Limoges De R. A. . . A. Charette	20
Leroux Jean N. Gendreau	19
Lamarre G. . . . O. Champagne sr	32
Longtin A. Z. Charest	75
Lamontagne B. . . J. Taillefer	6
McKenzie S. A. . . U. Archambault	44
Ménard J. E. . . . F. Lefils	51
Malouin G. . . . L. Larivière	1
Marks J. W. . . . De A. Shearer	30
McBride J. . . . E. Lamontagne	32
McInnes W. . . . De M. Leroux	33
McCarthy J. . . . E. Dellon	10

Milton W.	J. L. Béclair	13
Ouimet J.	S. Lavoie et al	40
Paquette De L. et vir	The Singer	
	Mfg Co.	36
Pepin E.	J. A. Gagnon	8
Paquette L.	De L. Provost et	
	vir	17
Pepin H.	M. Raphaelovitch	17
Portugais H.	De M. A. Lau-	
	rent et vir	33
Proulx C.	F. X. Beauregard	12
Quevillon O.	M. Glacer et al	2
Quintal G.	L'Union St Pierre	9
Roach W.	De J. Cridiford	57
Rainville N.	A. Désilets	5
Robitaille H.	A. Gorn	18
Richard L. J. A. L'Union	St Pierre	4
Riendeau D.	A. Desrosiers et al	19
Robert L.	L. Sénécal	33
Sénécal E. et al	Quebec Paper	
	Bag Co.	22
Sentenne E. A.	F. Dansereau	15
Surprenant A.	U. Archambault	13
Sauvageau F.	A. Leblanc	5
Salham A.	W. Simon	39
Thériault H.	W. Thibault	16
Thériault J. C.	A. Bastien	3
Thibeau P.	L. Comeau	55
Thorning O.	J. A. Thivierge	80
Taylor F. F.	A. Henderson	5
Viau J.	H. Gauthier	13
Vanier Nap	P. Fillion	16
Wing Sing Lee	Quebec Paper	
	Bag Co.	6
Weaper J.	J. Ladouceur	8
Wynne J. P.	S. Craig et al	4
Welsh J.	H. Rother	14
Wood W.	J. Beaudet	12
	<i>Ottawa, Ont</i>	
McRoy W. O.	Chs Helb	77
	<i>Ste-Cunigonde</i>	
Calder D. et al	S. Craig et al	36
Emond J.	O. Ethier	7
Balthazard A.	A. Théoret	14
	<i>St-Henri</i>	
Lapierre R.	De Vve A. Trudeau	18
Bouthiller C.	P. Leduc	17
Graveley W.	R. Lalonde	2
Mercier L.	De E. Gourre	7
Massue G. D.	J. H. Levesque	15
	<i>St-Louis</i>	
Bernier G.	F. Wineranck	6
	<i>Valleyfield</i>	
Legault C. V.	O. Lefebvre	7
Laberge J.	U. Gendron	26
	<i>Westmount</i>	
Trenholme Chs W. M. H.	Bourgui-	
	gnon	4
Mount E. C. et al	T. R. Ridgeway	57
Bayley H.	L. H. Boyd	25
Bayley H. Hon. F. E.	Gilman et al	5

Amalgamation du zinc

On sait que les zincs des piles électriques doivent être amalgamés pour fournir un long et bon service. Voici un procédé d'amalgamation tout à fait recommandable.

On prépare une solution presque saturée de sulfate mercurique neutre dans l'eau et on y ajoute la quantité d'acide sulfurique nécessaire pour opérer complètement la dissolution. Cela fait, on mélange cette solution avec de l'acide oxalique jusqu'à ce que l'on obtienne une masse grisâtre ayant la consistance d'une crème, on y ajoute encore un peu de sel ammoniac, puis on enduit les zincs de cette mixture et on frotte énergiquement après séchage.

GRAVEL & DUHAMEL

IMPORTATEURS DE

Fournitures de Sellerie et Carrosserie

SPÉCIALITÉS :

Garnitures pour harnais, Tops,
Roues, Trains, Cuirs à bourrer
Vernis et Peintures.

Et en général tout ce que nécessite la fabrication des voitures

276 rue St-Paul, 117 des Commissaires
Tel, Main 551-2705. Marchands 51.

McArthur, Corneille & Cie

Importateurs et Fabricants de

Peintures, Huiles, Vernis, Vitres, Produits Chimiques et Matières colorantes de tous genres.

Spécialités de Colles-fortes et d'Huiles à Machinerie.

DEMANDEZ NOS PRIX

310, 312, 314, 316 RUE ST-PAUL
MONTREAL.

LOCKERBY & MCCOMB

Manufacturiers de

FEUTRE PRÉPARÉ pour couvertures marque "SHIELD"

FEUTRE Goudronné

marque "DOMINION"

PAPIER POUR GARNITURES DE COLD STORAGE. FEUTRE À TAPIS.
COALTAR, ET POIX POUR COUVREURS.

65, rue Shannon,
TELEPHONE Main 1989
Montréal

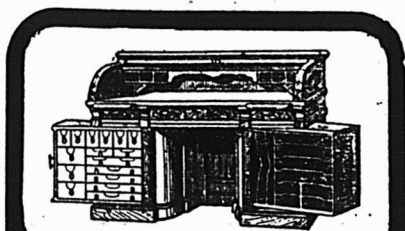

LE BUREAU DU JOUR

Toutes les combinaisons nécessaires pour rendre un bureau pratique, abrégeant l'ouvrage et économique se trouvent dans ceux que nous manufacturons. Sous le rapport de la matière première, de la construction, du fini et de l'utilité, de la durée et du dessin, ils devancent toutes les autres marques. Ils transforment tout bureau en un bureau plus confortable. Notre catalogue fournit tous les renseignements.

Canadian Office and School Furniture Co., "Limited,"
Preston, Ont., Can.
Ameublements pour Bureaux, Ecoles, Eglises et Loges.



Du 3 au 10 Mars 1903

District de Montréal

The Mackay Institute for Protestant Deaf, Mutes and the Blinds vs Dame vve Richard Birke.

Montréal — Partie du lot 1822-74 et partie du lot 1823 du quartier St Antoine, situé rue Université, avec bâtisses.

Vente le 5 mars, à 11 h. a. m., au bureau du shérif.

Watt & Godon vs Uldoric Delisle.

Montréal — Le 1-4 indivis partie indivis des lots 132 et 135 du quartier St Jacques, situés rue Notre-Dame, avec bâtisses.

Vente le 5 mars, à 10 h. a. m., au bureau du shérif.

G. Deserre vs Alph Leclair.

Montréal — Le lot 1059 du quartier St Antoine, situé au carré Victoria, avec bâtisses.

Vente le 5 mars, à 2 h. p. m., au bureau du shérif.

District des Trois-Rivières

In re Omer Belleville et al.

Grand'Mère — Le lot 93-27, avec bâtisses.

Vente le 4 mars, à 10 h. a. m., à la porte de l'église paroissiale.

SCIES POUR BOIS HUMIDE

Certains bois, réputés tendres quand ils sont secs, tels que le peuplier, le tilleul, deviennent d'un sciage très difficile quand ils sont humides.

D'après les expériences d'un savant ingénieur, la meilleure forme de dents serait celle d'un triage isocèle dans lequel la distance entre les dents serait égale à la base; le vide entre les dents devient alors égal à trois fois le plein, ce qui est très suffisant pour loger la sciure formée. Une bonne forme est encore celle en M de même que celle en W. Le sciage semble plus facile avec des dents disposées suivant une courbe que suivant une ligne droite, puisqu'alors on n'a qu'une ou deux dents en prise qui rencontrent une résistance moindre.

FIBRE AU BISULFITE NATURELLE

Un fabricant de papier des Etats-Unis, en examinant les sources thermales du parc de Yellowstone, a vu flotter à la surface de l'eau un morceau de bois dont l'aspect était singulier, à cause d'une couche laineuse donc ce débris était couvert.

Après avoir gratté un peu de cette substance, le fabricant reconnut qu'il avait affaire à de la fibre bisulfite. Le morceau de bois de pin s'étant trouvé dans toutes les conditions de température, eau, chaux et soufre, nécessaire à la production d'une cellulose au bisulfite.