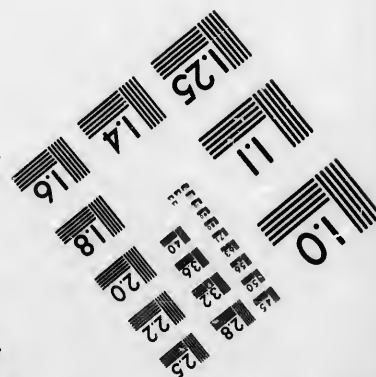
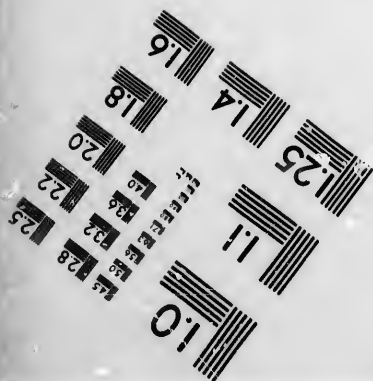
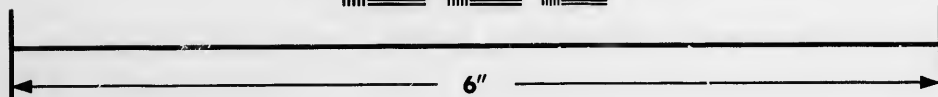
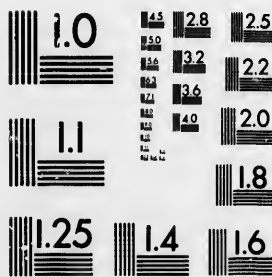

**IMAGE EVALUATION  
TEST TARGET (MT-3)**



**Photographic  
Sciences  
Corporation**

23 WEST MAIN STREET  
WEBSTER, N.Y. 14580  
(716) 872-4502

1.8  
2.0  
2.2  
2.5  
2.8  
3.2  
3.6  
4.0

**CIHM/ICMH  
Microfiche  
Series.**

**CIHM/ICMH  
Collection de  
microfiches.**



Canadian Institute for Historical Microreproductions / Institut canadien de microreproductions historiques

1.0  
1.2  
1.4  
1.6  
1.8  
2.0  
2.2  
2.4  
2.6  
2.8  
3.0  
3.2  
3.4  
3.6  
3.8  
4.0

**© 1987**

Technical and Bibliographic Notes/Notes techniques et bibliographiques

The Institute has attempted to obtain the best original copy available for filming. Features of this copy which may be bibliographically unique, which may alter any of the images in the reproduction, or which may significantly change the usual method of filming, are checked below.

L'Institut a microfilmé le meilleur exemplaire qu'il lui a été possible de se procurer. Les détails de cet exemplaire qui sont peut-être uniques du point de vue bibliographique, qui peuvent modifier une image reproduite, ou qui peuvent exiger une modification dans la méthode normale de filmage sont indiqués ci-dessous.

- |  |  |
|--|--|
| <input checked="" type="checkbox"/> Coloured covers/<br>Couverture de couleur  | <input type="checkbox"/> Coloured pages/<br>Pages de couleur   |
| <input type="checkbox"/> Covers damaged/<br>Couverture endommagée  | <input type="checkbox"/> Pages damaged/<br>Pages endommagées   |
| <input type="checkbox"/> Covers restored and/or laminated/<br>Couverture restaurée et/ou pelliculée  | <input type="checkbox"/> Pages restored and/or laminated/<br>Pages restaurées et/ou pelliculées  |
| <input type="checkbox"/> Cover title missing/<br>Le titre de couverture manque   | <input checked="" type="checkbox"/> Pages discoloured, stained or foxed/<br>Pages décolorées, tachetées ou piquées   |
| <input type="checkbox"/> Coloured maps/<br>Cartes géographiques en couleur   | <input type="checkbox"/> Pages detached/<br>Pages détachées  |
| <input type="checkbox"/> Coloured ink (i.e. other than blue or black)/<br>Encre de couleur (i.e. autre que bleue ou noire)   | <input checked="" type="checkbox"/> Showthrough/<br>Transparence   |
| <input type="checkbox"/> Coloured plates and/or illustrations/<br>Planches et/ou illustrations en couleur  | <input type="checkbox"/> Quality of print varies/<br>Qualité inégale de l'impression   |
| <input type="checkbox"/> Bound with other material/<br>Relié avec d'autres documents   | <input type="checkbox"/> Includes supplementary material/<br>Comprend du matériel supplémentaire   |
| <input type="checkbox"/> Tight binding may cause shadows or distortion<br>along interior margin/<br>La reliure serrée peut causer de l'ombre ou de la<br>distorsion le long de la marge intérieure   | <input type="checkbox"/> Only edition available/<br>Seule édition disponible   |
| <input type="checkbox"/> Blank leaves added during restoration may<br>appear within the text. Whenever possible, these<br>have been omitted from filming/<br>Il se peut que certaines pages blanches ajoutées<br>lors d'une restauration apparaissent dans le texte,<br>mais, lorsque cela était possible, ces pages n'ont<br>pas été filmées. | <input type="checkbox"/> Pages wholly or partially obscured by errata<br>slips, tissues, etc., have been refilmed to<br>ensure the best possible image/<br>Les pages totalement ou partiellement<br>obscurcies par un feuillet d'errata, une pelure,<br>etc., ont été filmées à nouveau de façon à<br>obtenir la meilleure image possible. |
| <input type="checkbox"/> Additional comments:/<br>Commentaires supplémentaires:  |  |

This item is filmed at the reduction ratio checked below/  
Ce document est filmé au taux de réduction indiqué ci-dessous.

10X	12X	14X	16X	18X	20X	22X	24X	26X	28X	30X	32X
					✓						

The copy filmed here has been reproduced thanks to the generosity of:

Archives of Ontario  
Toronto

The images appearing here are the best quality possible considering the condition and legibility of the original copy and in keeping with the filming contract specifications.

Original copies in printed paper covers are filmed beginning with the front cover and ending on the last page with a printed or illustrated impression, or the back cover when appropriate. All other original copies are filmed beginning on the first page with a printed or illustrated impression, and ending on the last page with a printed or illustrated impression.

The last recorded frame on each microfiche shall contain the symbol  $\rightarrow$  (meaning "CONTINUED"), or the symbol  $\nabla$  (meaning "END"), whichever applies.

Maps, plates, charts, etc., may be filmed at different reduction ratios. Those too large to be entirely included in one exposure are filmed beginning in the upper left hand corner, left to right end top to bottom, as many frames as required. The following diagrams illustrate the method:

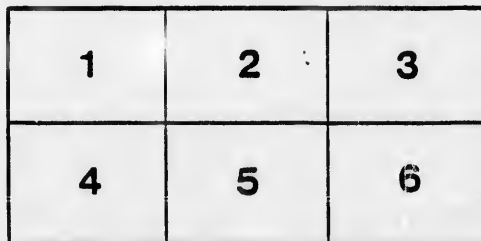
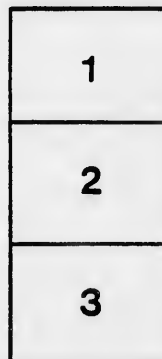
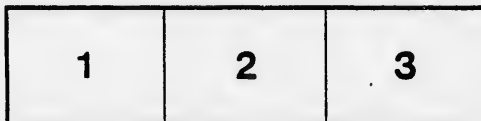

L'exemplaire filmé fut reproduit grâce à la générosité de:

Archives of Ontario  
Toronto

Les images suivantes ont été reproduites avec le plus grand soin, compte tenu de la condition et de la netteté de l'exemplaire filmé, et en conformité avec les conditions du contrat de filmage.

Les exemplaires originaux dont la couverture en papier est imprimée sont filmés en commençant par le premier plat et en terminant soit par la dernière page qui comporte une empreinte d'impression ou d'illustration, soit par le second plat, selon le cas. Tous les autres exemplaires originaux sont filmés en commençant par la première page qui comporte une empreinte d'impression ou d'illustration et en terminant par la dernière page qui comporte une telle empreinte.

Un des symboles suivants apparaîtra sur la dernière image de chaque microfiche, selon le cas: le symbole  $\rightarrow$  signifie "A SUIVRE", le symbole  $\nabla$  signifie "FIN".

Les cartes, planches, tableaux, etc., peuvent être filmés à des taux de réduction différents. Lorsque le document est trop grand pour être reproduit en un seul cliché, il est filmé à partir de l'angle supérieur gauche, de gauche à droite, et de haut en bas, en prenant le nombre d'images nécessaire. Les diagrammes suivants illustrent la méthode.

MUNICIPALITY OF  
Leeds and Lansdowne Front

VOTERS' LIST

1891.

The Sheriff shall, immediately on the receipt of his copies, cause one of them to be posted up in a conspicuous place in the Court House ; the Clerk of the Peace, upon receipt of his copies, shall cause one of them to be posted up in a conspicuous place in his office ; every Public or Separate School Head Master or Mistress shall in like manner post up one of his or her copies on the door of the School House ; and every Postmaster shall post up one of his copies in the Post Office.—39 Vic., C. 11, Sec. 2, Con. Stat., Page 67, C. 9, Sec. 6.

GANANOQUE:  
PRINTED AT THE REPORTER OFFICE.

1891.

CERTIFICATE OF JUDGE.

I, *James Reynolds, Junior*, Judge  
of the County Court of the United Counties of Leeds  
and Grenville, pursuant to the <sup>17</sup>~~twelfth~~ Section of "THE  
VOTERS' LISTS ACT," <sup>1889</sup> do hereby certify that the annexed  
is a corrected copy of the List of Voters for the year  
1891, received by me from the Clerk of the Municipality  
of the *Township of Front of Leeds and Lawrence*  
of  
in the said United Counties, according to my revision  
and correction thereof, pursuant to the provisions of  
the said Act.

DATED at the Town of Brockville, this *23*  
day of *November* A.D. 1891.

*James Reynolds*  
..... Judge.

1.  
2.  
3.  
4.  
5.  
  
C  
  
ch  
F  
In  
  
F  
  
No. on Roll  
  
5  
4  
4  
6  
3  
2  
3  
6  
6  
4  
6

# VOTERS' LIST, 1891



## MUNICIPALITY OF Front of Leeds and Lansdowne

### SCHEDULE OF POST OFFICES :

- |               |                   |               |
|---------------|-------------------|---------------|
| 1. Lansdowne. | 6. Ivey Lea.      | 11. Waterton. |
| 2. Warburton. | 7. South Lake.    | 12. Berryton. |
| 3. Tilley.    | 8. Marble Rock.   | 13. Kingston. |
| 4. Sand Bay.  | 9. Gananoque.     | 14. Montreal. |
| 5. Wilstead.  | 10. Willetsholme. |               |

### POLLING SUB-DIVISION NO. 1.

Comprising all those parts of the 2d, 3d, 4th and 5th Concessions of Leeds lying West of Lot No. 17.

ABBREVIATIONS.—M F. T, Manhood Franchise, Tenant; M. F. O, Manhood Franchise, Owner; M. F. F. S., Manhood Franchise, Farmer's Son; M. F., Manhood Franchise; M. F. Oc., Manhood Franchise, Occupant; M. F. I., Manhood Franchise Income.

### PART I.—Parties entitled to vote at BOTH Municipal Elections and Elections to the Legislative Assembly.

No. on Roll	NAME.	Jurors.	LOT.	CON.		POST OFFICE ADDRESS
3	Anderson James.....	J	n e $\frac{1}{4}$ 1	4 Leeds	m. f. o.	7
4	Anderson James E.....	J	n e $\frac{1}{4}$ 1	4.....	m. f. f. s.	7
6	Arthur Aaron.....	J	e $\frac{1}{2}$ 2	3.....	m. f. o.	7
5	Anderson N. W.....	J	n e $\frac{1}{4}$ 1	4.....	m. f. f. s.	7
50	Berry John.....	J	w $\frac{1}{2}$ & n e $\frac{1}{4}$ 10	5.....	m. f. o.	7
44	Bogart Joseph.....	J	n e $\frac{1}{4}$ 14 & pt 15	3.....	m. f. o.	9
48	Boyle John.....	J	n $\frac{1}{2}$ 9 & pt 10	4.....	m. f. o.	7
49	Boyle Thomas J.....	J	n $\frac{1}{2}$ 9 & pt 10	4.....	m. f. f. s.	7
64	Burns Michael.....	J	pts 5, 6 & 7	5.....	m. f. o.	9
31	Birmingham James G....	J	n e $\frac{1}{4}$ 4	4.....	m. f. o.	7
29	Bulger James.....	J	e pt & w pt 2	5.....	m. f. o.	7
30	Birmingham James.....	J	n $\frac{1}{2}$ 2	4.....	m. f. o.	7
60	Birmingham John.....	J	n e pt 7	3.....	m. f. o.	7
68	Burns James A.....	J	w $\frac{1}{2}$ 6	5.....	m. f. o.	7
40	Brennan Augustus.....	J	pts 11, 12 & 13	2 & 3	m. f. o.	9
62	Bell John.....	J	n pts 9 & 10	2.....	m. f. o.	9

## Voters' List, 1891.

No. on Roll	NAME.	Jurors.	LOT.	CON.		POST OFFICE ADDRESS
42	Bradley John.....		pt 15	3	Leeds	m. f. o. 8
43	Bradley Barnett C.....	J	pt 15	3		m. f. o. 8
59	Bryant William.....		pt 12	5		m. f. f. s. 12
23	Brennan John B.....		pts 13 & 14	3		m. f. o. 9
63	Bell Thomas.....		n pts 9 & 10	2		m. f. f. s. 9
38	Britton William H.....	J	e $\frac{1}{4}$ 13.	5		m. f. o. 9
	Birtch Reuben.....		15	5		m. f. t. 8
111	Connors Thomas W.....		pts 10, 11, 12 & 13	2		m. f. f. s. 9
80	Corboy William.....		pt 8	4		m. f. o. 9
83	Corrigan Michael.....		w $\frac{3}{4}$ 1	2		m. f. o. 9
109	Conner John.....		pts 11, 12 & 13	2		m. f. o. 9
69	Cunningham James S....		pts 10 & 11	4		m. f. o. 7
70	Cochrane Samuel.....		e $\frac{1}{4}$ 13	2		m. f. o. 9
110	Conner Frederick E.....		pts 10 & 11	2		m. f. f. s. 9
185	Clare Thomas.....	J	pt 15	2		m. f. oc. 9
143	Davis Thomas.....		w pt n e $\frac{1}{4}$ 9	5		m. f. f. s. 7
135	DeWolfe Anthony.....	J	n w $\frac{1}{4}$ 7	3		m. f. o. 1
134	Dowsley David.....	J	pt w $\frac{1}{4}$ 7	3		m. f. o. 7
147	Dowsley Jackson.....	J	s e $\frac{1}{4}$ 5	4		m. f. o. 7
148	Dormer John.....	J	n w pt 2	5		m. f. o. 7
144	Dunden Michael.....	J	w $\frac{1}{4}$ 9	5		m. f. o. 7
119	Donoghue John.....	J	pt 2	5		m. f. o. 7
128	Dempster Thomas.....	J	16	2		m. f. o. 9
146	Dempster David.....	J	w $\frac{1}{4}$ 12	3		m. f. o. 7
127	Dempster Joseph.....	J	15	2		m. f. o. 9
126	Donoghue Patrick.....	J	s $\frac{1}{4}$ 14	4		m. f. o. 8
184	Dornan E. A.....	J	pt 11 railway station	2		m. f. oc. 9
125	Donoghue Michael D....	J	n $\frac{1}{4}$ 16	4		m. f. f. s. 8
118	Donoghue Martin.....	J	e $\frac{1}{4}$ 3	5		m. f. o. 7
120	Donoghue Joseph.....	J	s e $\frac{1}{4}$ 2	5		m. f. f. s. 7
136	DeWolfe W. Gordon.....	J	n w $\frac{1}{4}$ 7	3		m. f. f. s. 7
155	Ellis John T.....	J	pts 6 & 7	3		m. f. o. 9
158	Elliott James.....	J	pts 8 & 9	2		m. f. o. 9
175	Featherstone John.....	J	n e $\frac{1}{4}$ 8	4		m. f. o. 7
201	Gardiner George.....	J	pt 9 & 10	2		m. f. o. 9
279	Galway George H.....	J	w $\frac{1}{4}$ 4	2		m. f. o. 9
200	Galway Robert.....	J	e $\frac{1}{4}$ 4	3		m. f. o. 7



POST  
OFFICE  
ADDRESS

8  
8  
12  
9  
9  
9  
8

9  
9  
kville  
9  
7  
9  
9  
9

7  
1  
7  
7  
7  
7  
7  
9  
9  
8  
9  
8  
7  
7

9

No. on Roll	NAME.	Jurors.	LOT.	CON.		POST OFFICE ADDRESS
208	Gwynne George.....	j	e pt w 1/2 8	3	Leeds	m. f. o. 7
209	Gwynne John.....	j	w 1/2 4	4		m. f. o. 7
210	Gallagher Michael.....	j	pt 8	2		m. f. o. 9
211	Gallagher William.....	j	pt 9	2		m. f. o. 9
386	Gillespie Thomas.....	j	pt A	3		m. f. t.
	Honan John.....	j	w 1/2 6	5		m. f. t. 7
234	Hall John.....	j	n 1/2 8	2		m. f. o. 9
225	Haesler Henry sr.....	j	e 1/2 14	2		m. f. o. 9
226	Haesler Henry jr.....	j	e 1/2 14	2		m. f. f. s. 9
231	Honan John.....	j	n pt 6	4		m. f. t. 7
81	Hempton William.....	j	pt R	4		m. f. oc. 7
227	Haesler Philip.....	j	pt 17	2		m. f. t. 9
237	Irwin Robert.....	j	pts 6 & 7	2		m. f. o. 9
246	Kelsey George L.....	j	w pt 5	2		m. f. o. 9
244	Kelly Patrick.....	j	e 1/2 4	5		m. f. o. 7
252	Kidd George W.....	j	w 1/2 e 1/2 2	2		m. f. o. 9
19	Lloyd Albert.....	j	pt 11 & 12	4		m. f. oc. 9
257	Lloyd Joseph.....	j	pt 8	2		m. f. t. 9
275	Lloyd James.....	j	pts 11 & 12	3		m. f. o. 9
274	Lloyd Richard.....	j	n 1/2 12	3		m. f. o. 9
272	Lucy George.....	j	w 1/2 14	2		m. f. o. 9
276	Lloyd James W.....	j	pts 11 & 12	2		m. f. f. s. 9
258	Lloyd Charles.....	j	pt A	2		m. f. o. 9
65	Maud George.....	j	pts 5 & 7	5		m. f. oc. 9
67	Maud Thomas.....	j	pt 6	3		m. f. o. 7
306	Murphy Thomas.....	j	pt 8	5		m. f. o. 7
305	Murphy John P.....	j	pt 8	5		m. f. o. 7
303	McAlpin William.....	j	pts 7 & 8	3		m. f. o. 9
	McMillen James.....	j	pt 4	2		m. f. o. 9
66	Maud Robert.....	j	pts 5 & 7	5		m. f. f. s.
289	Manghen Richard.....	j	w 1/2 4	5		m. f. o. 7
284	McCalpin William sr.....	j	ne 1/2 3	4		m. f. o. 7
290	McCalpin John.....	j	ne 1/2 3	4		m. f. o. 7
282	Marshall Joseph.....	j	n pt 3	5		m. f. o. 7
283	Marshall Peter.....	j	ne 1/2 2	5		m. f. o. 7
288	McAlpin Archibald.....	j	pt 1	4		m. f. o. 7
307	McAlpin James H.....	j	w 1/2 1	3		m. f. o. 7

## VOTERS' LIST, 1891.

No. on Roll	NAME.	JURORS.	LOT.	CON.		POST OFFICE ADDRESS
285	Matthew Charles.....	j	pts 15 & 16	4	Leeds	m. f. o. 9
291	McAlpin Henry.....	j	w 1/3	3		m. f. o. 7
284	Melville William F.....	j	pt 10	3		m. f. o. 9
301	McAlpin James.....	j	s pt 8	3		m. f. o. 9
261	Mallory William.....	j	pt 12	2		m. f. oc. 9
183	McCormick George.....	j	pt 16 to 24	2		m. f. oc. 9
286	Matthew George.....	j	pts 15 & 16	4		m. f. f. s. 9
302	McAlpin William R.....	j	pt 8	3		m. f. oc. 9
296	McMullen James.....	j	se 1/8	4		m. f. o. 9
304	Maxwell Wellington.....	j	pts 7 & 8	3		m. f. t. 9
315	Nuttall Samuel.....	j	w 1/5	3		m. f. o. 7
309	Nuttall John T.....	j	n w pt 4	4		m. f. o. 7
314	Nuttall Isaac.....	j	n w pt 3	4		m. f. o. 7
311	Nobes Samuel.....	j	se 1/7	5		m. f. o. 7
318	Nuttall William J.....	j	w 1/4	3		m. f. o. 7
316	Nuttall George sr.....	j	pts 2 & 3	4		m. f. o. 7
317	Nuttall George jr.....	j	pts 2 & 3	4		m. f. f. s. 7
310	Nuttall Thomas.....	j	pts 2 & 3	4		m. f. o. 7
307	Nuttall Thomas.....	j	pts 2, 3 and 4	4		m. f. f. s. 7
313	O'Neal Michael.....	j	pt 5	5		m. f. t. 7
326	O'Hearn John.....	j	e 1/1	3		m. f. o. 7
328	O'Hearn Michael.....	j	s w 1/5	4		m. f. o. 7
327	O'Hearn William.....	j	w 1/2 e 1/1	3		m. f. o. 7
325	O'Neal Patrick sr.....	j	s pt e 1/9	5		m. f. o. 7
323	O'Neal Patrick jr.....	j	w 1/8	5		m. f. o. 7
324	O'Neal James.....	j	pt 8 & 9	3		m. f. o. 7
322	O'Brien Francis.....	j	s pt 7	4		m. f. o. 7
332	Pelow Peter.....	j	pt e 1/9 & 10	4		m. f. .o 7
333	Pelow Christopher.....	j	pt e 1/9 & 10	4		m. f. f. s. 7
348	Ruttle Christopher J.....	j	n 1/5	4		m. f. o. 7
345	Redmond Johnston.....	j	n 1/1	5		m. f. o. 7
325	Stafford Harvey.....	j	pt 8	4		m. f. t. 9
325	Scott John B.....	j	pt A	3		m. f. o. 7
379	Spence Walter.....	j	se 1/1	4		m. f. o. 7
372	Smith William.....	j	se pt 10	3		m. f. o. 9
373	Smith Norman.....	j	se pt 10	3		m. f. f. s. 9
374	Smith Adelbert.....	j	n pt 11	3		m. f. o. 9

FRONT OF LEEDS AND LANSDOWNE.

POST  
OFFICE  
ADDRESS

No. on Roll	NAME.	JURES.	LOT.	CON.		POST OFFICE ADDRESS
370	Seale John .....	j	pts 9 & 10	3	Leeds	m. f. o. 9
376	Stolicker Ambrose.....	j	w 1/2 6	2		m. f. o. 9
380	Seals Robert.....	j	pts 7 & 8	2		m. f. o. 9
382	Shaw Francis.....	j	s 1/2 13	4		m. f. o. 9
358	Seals James.....	j	pts 9 & 10	3		m. f. o. 8
378	St. Andrews Abram.....	j	pt 9	2		m. f. o. 9
357	Sidley Sylvester.....	j	pt 6	4		m. f. o. 7
356	Sidley Timothy.....	j	pts 6 & 7	4		m. f. o. 7
377	Stoliker Joseph.....	j	pt 6	2		m. f. o. 9
353	Street Abraham.....	j	e 1/2 5	3		m. f. o. 7
354	Street John.....	j	e 1/2 5	3		m. f. o. 7
308	Spence Walter.....	j	w 1/2 1	3		m. f. t. 7
371	Seals Andrew J.....	j	pts 9 & 10	3		m. f. f. s. 9
404	Thompson James.....	j	e 1/2 3	3		m. f. o. 7
402	Todd Humphrey.....	j	e 1/2 5	2		m. f. o. 9
393	Toland David.....	j	c pts 9 & 10	2		m. f. o. 9
394	Toland Joseph.....	j	pt 10	2		m. f. o. 9
387	Thomson William .....	j	w 1/2 3	2		m. f. o. 9
388	Thomson Charles .....	j	e 1/2 3	2		m. f. o. 9
	Turner John B.....	j	15	5		m. f. o. 9
407	Thompson John.....	j	pts 3 & 4	2		m. f. o. 9
405	Thomson W. J.....	j	e 1/2 3	3		m. f. f. s. 7
403	Todd Thomas W.....	j	e 1/2 5	2		m. f. f. s. 9
406	Thompson Joseph.....	j	e 1/2 5	3		m. f. f. s. 7
418	Walker William.....	j	s e pt 11	5		m. f. o. 7
420	Walker David jr.....	j	s w pt 11	5		m. f. o. 7
423	Walker John.....	j	n pt 11	5		m. f. o. 9
410	White Alexander sr.....	j	n pt 2	2		m. f. o. 10
411	White Alexander jr.....	j	n pt 2	2		m. f. f. s. 10
419	Walker Charles W.....	j	s e pt 11	5		m. f. f. s. 7
426	Yule Archibald.....	j	s pt 7	2		m. f. o. 9
427	Yule David.....	j	pt 11	2		m. f. t. 9

*Part II. -- Persons entitled to vote at Municipal Elections only.*

No. on Roll	NAME.	Jurors.	I.O.T.	CON.		POST OFFICE ADDRESS
58	Bryant Ann.....		pt 12	5 Leeds	Owner	12
142	Davis Mary.....		n p n e 1 9	5	Owner	7
121	Donoghue Francis.....		s c p t 3	5	Owner	7
122	Donoghue Ann.....		s c p t 3	5	Owner	7
124	Donoghue Margaret.....		n p t 16	3	Owner	8
161	Forsythe Mary.....		pt 10	2	Owner	10
190	Galway Jane.....		pt 4	2	Owner	9
260	Long Mary Ann.....		pt 12	2	Owner	9
312	Nolan Johanna.....		pt 5	5	Owner	7
349	Ruttle Mary.....		pt 13	5	Owner	7

*PART III—Persons entitled to vote at Elections to the Legislative Assembly only.*

205	Birch Reuben.....		c pts 12 & 13	5 Leeds	m. f.	9
438	Cheevers Matthew.....		pt 12	4	m. f.	9
428	Dawson F. H.....		pt 2	4	m. f.	7
429	Dowsley Thomas.....		pt 5	4	m. f.	7
203	Gibson W. J.....		c pts 12 & 13	5	m. f.	9
433	Powley Andrew.....		pt 2	3	m. f.	9
435	Steady George.....		pt 12	5	m. f.	8
204	Turner John B.....		c pts 12 & 13	5	m. f.	9

**POLLING SUB-DIVISION NO. 2.**

Comprising all that part of the 1st Concession of Leeds lying West of Lot No. 23, together with the Islands in front of the same lying in Canadian waters, also Lots Nos. 17, 18, 19, 20, 21 and 22 in the 2d Concession, together with all those parts of the 3d, 4th, and 5th Concessions lying East of Lot. 16.

*PART I.—Parties entitled to vote at BOTH Municipal Elections and Elections to the Legislative Assembly.*

No. on Roll	NAME.	Jurors.	LOT.	CON.		POST OFFICE ADDRESS
8	Atkinson E. L.....		pt John island	1 Leeds	m. f. o.	9
1	Abrams George W.....	j	n pt 1	1	m. f. o.	9
2	Abrams Jonathan.....	j	u w pt 2	1	m. f. o.	9
11	Andress Richmond.....	j	pts 18 & 19	4	m. f. oc.	8
12	Andress Samson.....	j	s e pt 19	4	m. f. o.	8
14	Acton Joseph.....	j	pt 20	1	m. f. o.	9
15	Acton W. H.....	j	pt 20	1	m. f. o.	9
9	Adams Sidney.....		Cherry island	1	m. f. o.	9
7	Allen Professor.....		Belfie island & Black	1	m. f. o.	Bel'ville
335	Acton Robert.....	j	pts 5 & 6	1	m. f. t.	9
16	Acton James.....		Burnt island	1	m. f. o.	9
17	Asselstine G. N.....		pt 12	1	m. f. o.	9
25	Brown William.....		pt A	1	m. f. o.	10
26	Brown James.....	j	pt A	1	m. f. o.	10
21	Brown James.....	j	n pt 5	1	m. f. o.	9
20	Brcwn Robert.....	j	s pt 5	1	m. f. o.	9
22	Brown John.....	j	pt 3	1	m. f. o.	9
24	Belfie Gilbert.....		Lindsay island	1	m. f. o.	9
55	Boyle Joseph.....	j	e 1/2 22	3	m. f. o.	9
56	Boyle Lawrence A.....	j	e 1/2 22	3	m. f. o.	9
46	Boyle John jr.....	j	w 1/2 18	2	m. f. o.	9
51	Boyle Lawrence.....	j	w 1/2 23	3	m. f. o.	9
52	Boyle Owen.....	j	w 1/2 23	3	m. f. f. s.	9
53	Boyle Peter.....	j	pt 23	3	m. f. f. s.	9
47	Boyle Terance... ..	j	w 1/2 18	2	m. f. o.	9
41	Bradley Benjamin.....		pt 18	4	m. f. o.	8
61	Bruton George.....		pt 21	1	m. f. o.	9
27	Bulloch William sr.....		pt Tidd's island	1	m. f. o.	9
54	Boyle Patrick... ..	j	w 1/2 23	3	m. f. f. s.	9
32	Brough Robert.....		pt Bostwick island	1	m. f. o.	9
33	Byers William.....		pt Bostwick island	1	m. f. o.	9
34	Britton Byron M. ....		Calf island	1	m. f. o.	13
35	Black David.....		Leek island	1	m. f. o.	9
26	Britton Charies.....		L. John & Barrow isl'ds	1	m. f. o.	9

No. on Roll	NAME.	Jurors.	LOT.	CON.		POST OFFICE ADDRESS
37	Beach Professor.....		Red Horse island	1 Leeds	m. f. o.	Albany
28	Bolton John.....		pt 12	1	m. f. o.	Ellisville
	Britton W. H.....		pts 8 & 9	1	m. f. o.	9
106	Carpenter Lorenzo.....	j	pts 16 & 17	5	m. f. o.	8
107	Carpenter Alexander....	j	pts 16 & 17	5	m. f. f. s.	8
71	Cornett Thomas M.....		pt Tidd's island	1	m. f. o.	9
72	Campbell James.....		pt 12	1	m. f. o.	9
76	Campie L. C.....		A & B Idyl Wyld	1	m. f. o.	14
102	Clendenning Andrew sr.		pt 24	3	m. f. o.	9
104	Clendenning John W....		w $\frac{1}{2}$ 24	4	m. f. o.	9
103	Clendenning Andrew jr.		e pt 24	3	m. f. o.	9
100	Clendenning Joshua S....		e pt 24	3	m. f. o.	9
101	Clendenning Wilham G.		w pt 24	3	m. f. o.	9
99	Cunningham Robert W.		pts 20, 21 & other prop.	1	m. f. o.	9
77	Cossitt G. M.....		saw mill pt 19	3	m. f. o.	Br'k ville
74	Cranston John.....	j	pt 6	1	m. f. o.	9
78	Coleman Professor.....		Pitch Pine island	1	m. f. o.	Cobourg
79	Castle Doctor.....		Blackberry island	1	m. f. o.	Toronto
93	Covey John.....		pts 9 & 10	1	m. f. t.	9
97	Covey James.....		pts 11 & 12	1	m. f. o.	9
82	Cowan Henry.....		pt 12	1	m. f. o.	9
90	Cowan John.....		n pt e $\frac{1}{2}$ 5	1	m. f. o.	9
91	Cowan John B.....		n pt e $\frac{1}{2}$ 5	1	m. f. o.	9
92	Cowan Harrison..		pt e $\frac{1}{2}$ 5	1	m. f. o.	9
88	Cowan James.....		pt 6	1	m. f. o.	9
89	Cowan Albert.....		pt 6	1	m. f. o.	9
87	Cowan George S.....		pt 6	1	m. f. o.	9
108	Carpenter Hiram.....		s w $\frac{1}{2}$ 17	4	m. f. o.	8
84	Chatem John sr.....		c nts 21 and 22	1	m. f. o.	9
153	Cliffe Wesley.....		e $\frac{1}{2}$ 20	3	m. f. oc.	8
165	Clarke William.....		e $\frac{1}{2}$ w $\frac{1}{2}$ 2	1	m. f. t.	9
213	Cain W. R.....		n pts 17 & 18	4	m. f. t.	8
73	Chapman Joseph.....		pt 11	1	m. f. o.	9
85	Chatem John.....		c pt 21 & 22	1	m. f. oc.	9
86	Chatem Albert Y.....		c pt 21 & 22	1	m. f. f. s.	9
98	Covey George.....		pts 11 & 12	1	m. f. f. s.	9
207	Carroll W. B.....		pts 9, 10, 11 & 12	1	m. f. o.	9
69	Dora Seviril.....		pts 3 & 9	1	m. f. t.	9
145	Daniels William.....		pt 18	1	m. f. o.	9
140	Davis John H.....		pt Tidd's island	1	m. f. o.	9
115	Day Jacob.....	j	pt 21	5	m. f. o.	9
129	Darling John M.....	j	pt 19	2	m. f. o.	9
123	Day John William.....	j	pt 19	3	m. f. o.	9
116	Donevan James.....		pt Tidd's island	1	m. f. o.	9
117	Darling David.....		pt Tidd's island	1	m. f. o.	9
128	Dempster James.....		pt 9	1	m. f. o.	9
139	Dempster William.....		pt 9	1	m. f. o.	9
113	DeWitta Jacob.....	j	pt Hay island	1	m. f. o.	9

No. on Roll  
14  
14  
20  
1315  
15  
14  
15  
15  
1617  
17  
16  
17  
17  
1717  
17  
17  
17  
17  
1717  
17  
17  
17  
17  
1717  
17  
17  
17  
17  
17

No. on Roll	NAME.	Jurors.	LOT.	CON.		POST OFFICE ADDRESS
144	DeWitta Norman M.....	j	pt Hay island	1	Leeds	m. f. f. s. 9
141	Dupuis Professor.....	j	pt Bostwick island	1		m. f. o. 13
206	Dickson Thomas.....	j	oat mill, pt 20	3		m. f. oc. 8
137	Draper John.....		Tidd's island, L. B.	1		m. f. o. Albany
156	Emery Walter sr.....		w ½ 21	3		m. f. o. 8
157	Emery Walter B.....	j	w ½ 21	3		m. f. o. 8
152	Emery George.....	j	e ½ 20	3		m. f. o. 8
149	Ellis Edwin .....	j	blocks E. & F.	1		m. f. o. 9
159	Edwards Andrew.....		pt Tidd's island	1		m. f. o. 9
154	Edwards Edward.....		pt Tidd's island	1		m. f. o. 9
160	Eacutt E. A.....		pt Tidd's island	1		m. f. o. unkn'wn
171	Forsythe Robert.....		Granite & Juniper islands	1		m. f. o. 14
174	Fullerton W. B.....		No. 10 island	1		m. f. o. 9
167	Ferguson Simon.....	j	n pt 4	1		m. f. o. 9
164	Ferguson Richard.....		pt 2	1		m. f. o. 9
163	Free Reuben.....	j	pt 20	5		m. f. o. 4
168	Fair Thomas.....		s w pt 21	2		m. f. o. 9
169	Fair Robert.....	j	s w pt 21	2		m. f. f. s. 9
170	Fair William.....	j	s w pt 22	2		m. f. o. 9
162	Findlay Samuel.....	j	Penn's island	1		m. f. o. 14
179	Griffin William.....		pt 19	5		m. f. o. 8
188	Goulette O. V.....		pt Tidd's island	1		m. f. o. 9
178	Gough John.....		n w pt 22	5		m. f. f. s. 4
176	Gavin Lawrence.....		b f pt 18	1		m. f. o. 9
198	Grundy John.....		steam boiler, pt 17	2		m. f. o. 9
192	Gray Charles H.....	j	23	1		m. f. o. 9
193	Gray William H.....	j	23	1		m. f. f. s. 9
195	Gray Charles B.....	j	pts 21 & 22	1		m. f. o. 9
196	Gray John W.....	j	pts 21 & 22	1		m. f. o. 9
191	Gray John.....	j	pt 21	1		m. f. o. 9
187	Green J. T.....	j	pt Tidd's island	1		m. f. o. 9
186	Goulette Edward W....		pt Tidd's island	1		m. f. o. 9
202	Gillies George.....		pt Tidd's island	1		m. f. o. 9
189	Greenizen David.....	j	pt A	1		m. f. o. 9
194	Gray Walter.....	j	23	1		m. f. f. s. 9
199	Grundy Oreb.....		pt 17	2		m. f. i. 9
223	Horning Abraham.....	j	pts A & 1	1		m. f. o. 9
224	Horning George L.....	j	pts A & 1	1		m. f. f. s. 9
235	Harris William.....		pt 12	1		m. f. t. 9
230	Herbison John.....	j	pt 21	2		m. f. o. 9
228	Hill Joshua.....	j	pts 17, 18, 19 & 20	4		m. f. o. 8
229	Hill Thomas R.....	j	pts 17, 18, 19 & 20	4		m. f. f. s. 8
233	Herbison Thomas.....	j	pts 21, 22 & 23	2		m. f. o. 9
232	Herbison Benjamin.....	j	e ½ 23	3		m. f. o. 9

No. on Roll	NAME.	Jurors.	LOT.	Con.		Post OFFICES ADDRESS
439	Haig Joseph.....	j	pts 19 & 20	2	Leeds	m. f. o. 9
219	Herbison James.....		s e $\frac{1}{4}$ 20	2		m. f. o. 9
222	Hall William.....		Island No. 21	1		m. f. o. 14
212	Healey Alexander.....	j	pts 17 & 18	4		m. f. o. 9
218	Haanel E.....		Island No. 14	1		m. f. o. Cobourg
214	Herbison Benjamin.....		pts 22 & 23	5		m. f. o. 4
215	Herbison David.....		pts 22 & 23	5		m. f. f. s. 4
131	Haig David A.....	j	n pt 20	2		m. f. o. 1
221	Hagar J. M.....		pt Tidd's island	1		m. f. o. 9
216	Hesslip Phillip.....		pt 3	1		m. f. o. 9
130	Haig John G.....	j	pt 18	1		m. f. o. 9
236	Hicks Edward.....		pt Tidd's island	1		m. o. o. 9
242	Jackson Patrick C.....	j	w $\frac{1}{2}$ e $\frac{1}{2}$ 2	1		m. f. o. 9
238	Jackson Henry G.....		w $\frac{1}{2}$ e $\frac{1}{2}$ 2	1		m. f. o. 9
239	Jackson Albert.....		e $\frac{1}{2}$ e $\frac{1}{2}$ 2	1		m. f. f. s. 9
243	Jackson Elijah B.....		pt A	1		m. f. o. 9
241	Jackson Miles S.....		pt 3	1		m. f. o. 9
241	Jackson Henry.....	j	w $\frac{1}{2}$ e $\frac{1}{2}$ 2	1		m. f. f. s. 9
254	King William.....		c pt 18	4		m. f. oc. 8
255	King William H.....		c pt 18	4		m. f. f. s. 8
440	Kavanagh Henry.....		pt 17	4		m. f. o. 8
247	Kavanagh John G.....		pts 20 & 21	3		m. f. o. 8
248	Kavanagh Charles J.....		pts 20 & 21	3		m. f. f. s. 8
249	Kavanagh Andrew.....		pts 20 & 21	3		m. f. f. s. 8
251	Kidd John.....		pts 9, 10, 11 & 12	1		m. f. o. 9
250	Kavanagh Arthur M.....		pt 20 & 21	3		m. f. f. s. 8
245	Kavanagh James.....		pt 20	1		m. f. o. 9
166	Leakey Robert jr.....		pt 1	1		m. f. t. 9
265	Lindsay Alexander.....		pt 8	1		m. f. o. 9
266	Lindsay Thomas.....		pt 8	1		m. f. o. 9
267	Lindsay William.....		pt 8	1		m. f. o. 9
262	Leakey Thomas.....		e $\frac{1}{2}$ 4	1		m. f. o. 9
264	Leakey John.....		e $\frac{1}{2}$ 4	1		m. f. f. s. 9
268	Leakey Robert sr.....		w $\frac{1}{2}$ 1	1		m. f. o. 9
269	Leakey Robert jr.....		w $\frac{1}{2}$ 1	1		m. f. oc. 9
271	Loney Hugh.....		pts 17 & 18	1		m. f. o. 9
270	Little Thomas.....		e $\frac{1}{2}$ 3	1		m. f. o. 9
259	Lloyd William.....		s w pt 4	1		m. f. o. 9
256	Legge Joshua.....		c pt 20	1		m. f. o. 9
273	Landon Edward.....		pt 21	1		m. f. o. 9
263	Leakey James.....	j	e $\frac{1}{2}$ 4	1		m. f. f. s. 9



POST OFFICES ADDRESSES  
9  
9  
14  
9  
Jobourg  
4  
4  
1  
9  
9  
9  
9  
9  
9  
9  
8  
8  
8  
8  
8  
9  
8  
9  
9  
9  
9  
9  
9  
9  
9  
9  
9  
9

No. on Roll	NAME.	JURORS.	LOT.	CON.		POST OFFICE ADDRESS
	McDonald John.....		Hog island	1	Leeds	m. f. t. 9
220	Moore Reuben.....	j	pts 19, 20 & 21	1		m. f. t. 9
287	Mallory Thomas.....		pt 12	1		m. f. o. 9
300	Moore David.....		pt 19	2		m. f. o. 9
299	McDonald Herbert S. ...	j	n ½ 13, 14 & 15	1		m. f. o. Br'kville
298	McKenzie William.....		pt Tidd's island	1		m. f. o. 9
292	McNinch John.....		pt 7	1		m. f. o. 9
293	McNinch Walter.....		pt 7	1		m. f. f. s. 9
295	McNinch Robert.....	j	w pt 7	1		m. f. o. 9
	Mason T. G.....		pt Hay island	1		m. f. o. Toronto
280	Meggs Joseph.....		pt Tidd's island	1		m. f. o. 9
281	Matthew W. G. ....		pt Tidd's island	1		m. f. o. 9
278	McCammon Samuel.....		Pike island	1		m. f. o. 9
150	McMurchy John. ....	j	block E & F	1		m. f. o. 9
417	Moore Nelson.....	j	c pt 21 & 22	1		m. f. o. 9
294	McNinch John M.....	j	nt 7	1		m. f. f. s. 9
297	McDonald John.....		Waterlily island	1		m. f. o. 9
319	Ormiston Alexander....		pt Tidd's island	1		m. f. o. 9
320	Ormiston Walter S.....		pt Tidd's island	1		m. f. o. 9
321	O'Neil Lawrence.....		pt Tidd's island	1		m. f. o. 9
331	Parmenter Theodore....	j	pt 16	1		m. f. o. 9
329	Pritchard James.....	j	pt 19	3		m. f. o. 9
334	Powley Francis.....	j	pts 5 & 6	1		m. f. o. 9
336	Petrie Archibald.....	j	pt Tidd's & Huckleberry Is.	1		m. f. o. Cumberland
330	Pelow Henry.....	j	n pts 4 & 5	1		m. f. o. 9
366	Perry B. V.....	j	n pts 18 & 19	3		m. f. t. 8
337	Quinsey Joseph.....		pts 8, 9, 10, 11 & 12	1		m. f. o. 9
338	Quinsey John.....	j	pts 8, 9, 10, 11 & 12	1		m. f. f. s. 9
346	Rogers James T.....		pts 16 & 17	1		m. f. o. 9
347	Rogers William G.....		pts 16 & 17	1		m. f. o. 9
350	Richardson William.....	j	pt 19	1		m. f. o. 9
351	Richardson Anson.....	j	pt 19	1		m. f. f. s. 9
340	Rogers Lewis.....		pt Tidd's island	1		m. f. o. 9
341	Rogers Charles B.....		pt Tidd's island	1		m. f. o. 9
344	Richmond James.....		pt Bostwick island	1		m. f. o. 13
342	Reid David J.....		pt Tidd's island	1		m. f. o. 9
343	Robertson James.....		pt 17	1		m. f. o. 9

No. on Roll	NAME.	Jurors.	LOT.	CON.		POST OFFICES ADDRES
360	Sheppard Samuel.....		pt Tidd's island	1 Leeds	m. f. o.	9
361	Skinner Frederick.....		Lindeay island	1	m. f. o.	9
364	Sliter Alexander.....	j	pt 2	1	m. f. o.	9
384	Stacey Joseph.....		pts 17 & 18	4	m. f. o.	8
375	Shaw Thomas.....		pts 17 & 22	3	m. f. o.	9
367	Shaw Robert.....		pt 19	3	m. f. o.	8
368	Shaw William H.....	j	s pt 17	3	m. f. o.	9
359	Shaneman Oliver J.....		pt Tidd's island	1	m. f. o.	9
362	Stark Thomas.....	j	pt A	1	m. f. o.	9
381	See Alexander.....	j	pt Tidd's island	1	m. f. o.	9
355	Shaw Edward.....	j	18	5	m. f. o.	8
365	Shaw James.....	j	pts 18 & 19	3	m. f. o.	8
369	Switzer John C.....		pt 23	1	m. f. i.	9
39	Severil Dora.....	j	pt 8 & 9	1	m. f. t.	9
363	Smith Reuben.....		s pt 3	1	m. f. o.	7
390	Thompson Robert G.....	j	8, 9, 10, 11 & 12	1	m. f. o.	9
395	Turner John.....		w c pt 21	1	m. f. o.	9
391	Turner John B. W.....	j	pt 6	1	m. f. o.	9
396	Taylor Robert.....		pt Tidd's island	1	m. f. o.	9
398	Taylor George.....		island No. 21	1	m. f. o.	9
397	Taylor Clark H.....		pt Tidd's island	1	m. f. o.	9
389	Thompson John C.....	j	pts 10, 11 & 12	1	m. f. o.	9
401	Turcott John.....	j	pt Bostwick island	1	m. f. o.	9
400	Thomas S. A.....		pt Tidd's island	1	m. f. o.	New York
399	Taylor James.....		pt Tidd's island	1	m. f. o.	9
408	Thomas L. C.....		pt Tidd's island	1	m. f. o.	
409	Upham R. W.....		Sylvia island	1	m. f. o.	Br'kville
422	Waldie John.....	j	pts 16 & 17	1	m. f. t.	9
421	Waldie Andrew.....	j	pts 16 & 17	1	m. f. o.	13
413	Webb William sr.....	j	pts 21 & 22	1	m. f. o.	9
414	Webb Joel S.....	j	pts 21 & 22	1	m. f. f. s.	9
415	Webb William jr.....	j	pts 21 & 22	1	m. f. f. s.	9
424	Wright Charles K.....		pt Tidd's island	1	m. f. o.	9
425	Wright N. M.....		pt Tidd's island	1	m. f. o.	9
412	Williams Thomas.....		n pt 24	5	m. f. o.	4

*PART II.--Persons entitled to vote at Municipal Elections only.*

No. on Roll	NAME.	Jurors.	LOT.	CON.		POST OFFICE ADDRESS
10	Andress Susan.....		s e pt 18	4	Leeds	Owner 8
105	Clendinning Christina...		c pt 24	3		Owner 9
172	Franks Louisa J.....		{ L block, Tremont P'rk Tidd's island 3, 4 & 5	1		Owner Toronto
177	Gough Huldah.....		n w pt 22	5		Owner 4
197	Grundy Margaret.....		s pt 17	2		Owner 9
277	Livingstone Mrs. Henry.		pt Hickory island	1		Owner 9
276	McDonald H. M.....		Hog island	1		Owner 9
173	McAdie Catharine G.....		{ L block, Tremont P'rk Tidd's island 3, 4 & 5	1		Owner Toronto

*PART III--Persons entitled to vote at Elections to the Legislative Assembly only.*

437	Andress Daniel.....		pt 20	3	Leeds	m. f. 8
13	Andress Jordan....		pt 18	4		m. f. 8
75	Carpenter Stephen.....		pt 18	4		m. f. 8
430	Dickson James.....		pt 20	3		m. f. 8
436	Fullerton Allen.....		pt 21	1		m. f. 9
431	Griffin Jeremiah.....		pt 19	5		m. f. 8
180	Griffin Sidney.....		pt 19	5		m. f. 8
181	Griffin John.....		pt 19	5		m. f. 8
432	Mallory Milo.....		pt 10	1		m. f. 9
434	Perry George.....		pt 19	3		m. f. 8

POST OFFICES ADDRESS

9  
9  
9  
8  
9  
8  
9  
9  
9  
8  
8  
9  
9  
7

9  
9  
9  
9  
9  
9  
9  
9

New York

Br'kville

9  
13  
9  
9  
9  
9  
9  
4

### POLLING SUB-DIVISION NO. 3.

Comprising Lots Nos. 23 and 24 in the 1st and 2nd Concessions of Leeds, with all the Islands in front of the same lying in Canadian waters together with all those parts of the 1st, 2nd and 3rd concessions of Lansdowne lying west of lot No. 15, also with all islands in front of the same lying in Canadian waters.

#### PART I.—Persons entitled to vote at BOTH Municipal Elections and Elections to the Legislative Assembly.

No. on Roll	NAME.	Jurors.	LOT.	CON.		POST OFFICE ADDRESS
6	Allen Robert sr.....	j	e $\frac{1}{2}$ 6	3	Lans.	m. f. o. 1
5	Allen Robert jr.....	j	e $\frac{1}{2}$ 6	3		m. f. o. 1
13	Anderson J. D.....		House Block point	1		m. f. o. 14
19	Breakenridge Archibald.	j	s $\frac{1}{2}$ 5	1		m. f. o. 5
22	Buck William.....		n pt 4	1		m. f. o. 5
24	Boyce Robert.....		s pt 1 & 2	1		m. f. o. 5
23	Boyce Byron.....	j	s pt 1 & 2	1		m. f. o. 5
28	Bradley Richard.....	j	w $\frac{3}{4}$ A	3		m. f. o. 9
29	Bradley John W.....	j	w $\frac{3}{4}$ A	3		m. f. o. 9
30	Bradley Ogle R.....	j	pt A	3		m. f. f. s. 9
47	Burns Edward.....	j	s e pt 10	3		m. f. o. 9
46	Burns Thomas.....	j	s e pt 10	3		m. f. t. 1
41	Burns John.....	j	n e pt 14	3		m. f. o. 1
52	Burns James.....	j	n w $\frac{1}{4}$ 14	3		m. f. o. 1
51	Burns William J.....	j	n w $\frac{1}{4}$ 14	3		m. f. o. 2
57	Burns William.....	j	s e $\frac{1}{4}$ 12	3		m. f. oc. 1
63	Buck Wesley.....	j	c pt 6, cheese factory	1		m. f. o. 1
19	Breakenridge David.....	j	s $\frac{1}{2}$ 5	1		m. f. o. 5
	Capes Allison.....	j	pt 24	2	Leeds	
94	Capes Hiram.....	j	pt 24	2		m. f. o. 9
65	Cliffe Thomas.....	j	n pt A	2	Lans.	m. f. o. 9
68	Cross John.....	j	pts 5, 6 & 7	1		m. f. o. 1
69	Cross George.....	j	pts 5, 6 & 7	1		m. f. o. 5
71	Cowan Alexander.....	j	pt 7	1		m. f. f. s. 5
73	Cliffe George.....	j	n pt 1	1		m. f. o. 9
73	Connor Matthew.....	j	pts 5, 6 & 7	1		m. f. o. 5
74	Cliffe Andrew.....	j	n pt 1	1		m. f. oc. 5
75	Cliffe Joseph.....	j	c pt 2	1		m. f. f. s. 5
76	Cornett James sr.....	j	pt 1	1		m. f. o. 5
77	Cornett James jr.....	j	pt 1	2		m. f. o. 9
				2		m. f. o. 9

No. on Roll	NAME.	Jurors.	LOT.	CON.		POST OFFICE ADDRESS
78	Cliffe John.....	j	pt 1	1 Lans.	m. f. o.	5
79	Cliffe James.....	j	pt 1	1	m. f. f. s.	5
82	Cornett Robert A.....	j	w 1/2 5	3	m. f. o.	1
88	Cochrane John.....	j	n w 1/2 6	3	m. f. o.	9
89	Cochrane James.....	j	n e 1/2 7	3	m. f. o.	9
92	Clare John.....	j	n e 1/2 4	2	m. f. o.	1
109	Cook Silas.....	j	Hog island	1	m. f. oc.	9
110	Cross Firman.....	j	pt 6, 7, 8 & 9	1	m. f. o.	1
111	Cross Edwin.....	j	pt 6	1	m. f. o.	6
114	Cross Reuben M.....	j	pts 3 & 4	1	m. f. o.	5
115	Cross John jr.....	j	pts 6 & 7	1	m. f. o.	5
116	Clark Frederick D.....	j	pt Sir James' island	1	m. f. o.	Oswego, NY
117	Cook George S.....	j	pt Sir James' island	1	m. f. oc.	9
477	Cochrane James B.....	j	n pt 8	3	m. f. t.	1
526	Claxton John.....	j	pt 9	1	m. f. o.	Inverary
85	Cornett Wesley.....	j	n e 1/2 9	2	m. f. oc.	1
486	Chismore George.....	j	pt 3 & 4	1	m. f. t.	5
122	Dickson David.....	j	pt Sir James' island	1	m. f. t.	5
127	Deano Aaron jr.....	j	pts 12, 13 & 14	1	m. f. o.	6
128	Deano John.....	j	pt 10	1	m. f. o.	6
129	Deano James.....	j	pts 9 & 10	1	m. f. o.	6
144	Dodds' Joseph.....	j	w 1/2 1 & other premises	2	m. f. o.	5
148	Dodds Joseph R.....	j	e 1/2 3 & other premises	2	m. f. oc.	5
145	Dodds William.....	j	w 1/2 1 & other premises	2	m. f. oc.	5
146	Dodds Samuel.....	j	w 1/2 1 & other premises	2	m. f. oc.	5
147	Dodds David.....	j	w 1/2 1 & other premises	2	m. f. oc.	5
1:2	Donevan Robert.....	j	e 1/2 1	3	m. f. o.	9
132	DeWolfe Bethuel.....	j	e pt 23	2 Leeds	m. f. o.	9
133	DeWolfe Joseph.....	j	e pt 23	2	m. f. f. s.	9
157	Elliott Robert.....	j	n pt w 1/2 7	1 Lans.	m. f. o.	9
158	Elliott John S.....	j	n pt w 1/2 7	1	m. f. oc.	9
160	Elliott Thomas.....	j	c pt 2	1	m. f. o.	5
161	Elliott Joseph.....	j	c pt 3 & 4	1	m. f. o.	5
	Elliott Henry.....	j	s e 1/2 3	3	m. f. o.	1
170	Fitzsimmons John.....	j	pts 9, 12 & 13	1	m. f. o.	6
171	Fitzsimmons John C.....	j	s pt 14	1	m. f. o.	6
174	Fitzsimmons James.....	j	pt 9	1	m. f. o.	Rockp't
185	Fowler Chauncey.....	j	Tower island	1	m. f. oc.	5
407	Ferguson Henry.....	j	e 1/2 8	1	m. f. t.	1
	Fitzsimmons Christopher	j	pt 6 cheese factory	1	m. f. o.	5
194	Gray Charles sr.....	j	pts 3 & 4	1	m. f. o.	5
198	Gray Hugh.....	j	pts 3 & 4	1	m. f. o.	5
199	Gardiner Norman.....	j	c pt 2	1	m. f. o.	5

th all the  
n all those  
t No. 15.

lections

POST  
OFFICE  
ADDRESS

1  
1  
14

5  
5

9  
9  
9

1  
1  
1

2  
1  
1

9  
9  
1

5  
5  
5

9  
5  
5  
5

9  
9

No. on Roll	NAME.	Juors.	LOT.	Con.		Post OFFICE ADDRESS
228	Heaslip Thomas sr.....		pt 13	3	Lans.	m. f. o. 1
229	Heaslip Thomas jr.....		pt 13	3		m. f. oc. 1
231	Humphrey Joseph.....		pts 10 & 11	2		m. f. o. 1
277	Heaslip William J.....		n w $\frac{1}{4}$ 4	3		m. f. t. 9
230	Heaslip Gordon.....		pt e $\frac{1}{2}$ 13	3		m. f. f. s. 1
265	Jack William.....	j	w pt 12	2		m. f. o. 1
270	Jones Chilion.....		Gordon island	1		m. f. oc. Br'kville
285	Kyes George.....		pt 6	1		m. f. o. 5
286	Kyes Nicholas.....		s w $\frac{1}{4}$ 6	1		m. f. oc. 5
287	Kyes William E.....		s w $\frac{1}{4}$ 6	1		m. f. oc. 5
291	Keating Edwin.....		pts A & 1	1		m. f. oc. 5
292	Kyes Asahel.....		6	2		m. f. o. 9
293	Kyes James H.....		6	2		m. f. f. s. 9
294	Kyes Asahel M.....		pt 6	1		m. f. oc. 9
563	Keating Orlando.....		pts 12 & 13	3		m. f. t. 2
296	Kilbourn James.....		s pt 3 & 4	1		m. f. i. 5
297	Landon Wellington.....		n e $\frac{1}{4}$ 5	1		m. f. o. 5
301	Landon Warren.....		pt 10	3		m. f. o. 1
304	Landon John B.....		pts 11 & 12 & other prem.	1		m. f. o. 1
306	Landon William N.....		s e $\frac{1}{4}$ 9	2		m. f. o. 1
307	Landon Ephraim.....		s e $\frac{1}{4}$ 9	2		m. f. o. 9
305	Landon Nelson E.....		pts 11 & 12	2		m. f. f. s. 1
308	Landon Mortimer.....		s e pt 13	1		m. f. o. 1
310	Landon Albert.....		pt 10	3		m. f. o. 1
311	Landon Oliver.....		s pt 8	3		m. f. o. 1
312	Landon John T.....		s pt 8	3		m. f. oc. 1
314	Latimer David R.....		w $\frac{3}{4}$ 5	2		m. f. o. 9
315	Latimer Thomas E.....		w $\frac{3}{4}$ 5	2		m. f. oc. 1
330	Lappin Charles.....		e $\frac{1}{2}$ 4	3		m. f. o. 1
331	Lappin Patrick.....		e $\frac{1}{2}$ 4	3		m. f. oc. 1
333	Loman James.....		n e pt 12	3		m. f. o. 1
367	Murchie Robert.....		pt 1 & 2	1		m. f. o. 1
370	McNeil Amos.....		n e pt 12	1		m. f. o. 1
371	McNeil John W.....		s $\frac{1}{2}$ 11	2		m. f. o. 1
372	McNeil Noah P.....		pts 11, 12 & other prem.	1		m. f. o. 1
373	Modler Adam.....		c pts 1 & 2	1		m. f. o. 5
375	Moore Albert.....		s pt 4	3		m. f. oc. 1
379	McNeil Abram D.....		7	2		m. f. o. 9
380	McNeil William A.....		e $\frac{1}{2}$ 8	1		m. f. c. 9
383	McCormack James.....		s pt 11	3		m. f. o. 1
404	McKay Hugh.....		s $\frac{1}{2}$ 14	3		m. f. o. 1
405	McKay Ezra.....		e $\frac{1}{2}$ 14	3		m. f. oc. 1
173	Moore Ira.....		n pt 12	1		m. f. t. 1
70	McNeil Malcolm.....		pt 5, 6 & 7	1		m. f. t. 5

No. on Roll	NAME.	Jurors.	LOT.	CON.	POST OFFICE ADDRESS
446	Peck Noah.....	j	w 1/8	1 Lans.	m. f. o. 9
298	Quinn John.....	j	n e 1/4 5	1	m. f. oc. 5
455	Robertson William H....	j	e 1/4 10	1	m. f. o. 1
456	Robertson John B.....	j	pt 13	2	m. f. o. 1
457	Rogers Holmes.....	j	c pt 3 & 4	1	m. f. o. 9
459	Rogers James H.....	j	c pt 3 & 4	1	m. f. oc. 9
461	Rape Patrick.....	j	s w 1/2 12	3	m. f. o. 1
462	Rape Charles.....	j	s w 1/2 12	3	m. f. oc. 1
463	Rape Thomas.....	j	n w 1/4 11	3	m. f. o. 1
468	Richardson Peter.....	j	pt A	1	m. f. o. 5
470	Rudd George.....	j	w pt 1	3	m. f. o. 9
471	Rudd Eldon.....	j	pt A & 1	3	m. f. o. 9
472	Richardson Robert.....	j	pt A	1	m. f. o. 5
475	Richardson Thomas G...	j	e 1/4 2	3	m. f. o. 9
352	Richardson Alexander...	j	c pt 24	1 Leeds	m. f. oc. 9
458	Roger William... ..	j	pt 3 & 4	1	m. f. oc. 9
476	Reid William.....	j	n pt 8	3	m. f. o. 1
34	Rankin Richard J.....	j	pt 4	1	m. f. t. 5
501	Rogers David.....	j	n w pt 3	1	m. f. o. 9
81	Slack Alexander.....	j	s e pt 6	3 Lans.	m. f. t. 1
484	Stratton Harvey.....	j	pt 3	1	m. f. o. 5
485	Steacey Robert....	j	w 1/2 2	2	m. f. o. 5
486	Steacey Thomas.....	j	w 1/2 10	2	m. f. o. 1
488	Shields Thomas.....	j	s w pt 13	3	m. f. o. 1
489	Shields Robert.....	j	s w pt 13	3	m. f. oc. 1
493	Shipman Freeman.....	j	pt's 12 & 13	1	m. f. o. 6
494	Shipman Charles.....	j	Downey & Mink islands	1	m. f. o. 6
498	Shipman W. W.....	j	e pt 11	1	m. f. o. 6
497	Shipman Charles W.....	j	pts 10, 13, 14 & 15	1	m. f. o. 6
499	Stratton Abraham.....	j	s w 1/2 3	1	m. f. o. 5
500	Streat Abraham.....	j	n w pt 3	1	m. f. t. 5
505	Steacey Joseph.....	j	n pt 14	2	m. f. o. 1
506	Steacey William W.....	j	n pt 14	2	m. f. oc. 1
527	Stafford J. C.....	j	s e c pt 12	2	m. f. o. 1
528	Stafford William.....	j	s e c pt 12	2	m. f. f. s. 1
529	Stafford John R.....	j	s e c pt 12	2	m. f. o. 1
588	Smith Sidney.....	j	pt 8 & 9	2	m. f. t. 1
392	Truesdell Cornelius.....	j	pt 24	1 Leeds	m. f. o. 5
86	Truesdell Reuben.....	j	s e 1/4 24	2	m. f. oc. 9
172	Tedford William.....	j	s pt 14	1	m. f. t. 6

No. on Roll	NAME.	Jurors.	LOT.	Con.		POST OFFICE ADDRESS
550	Webster Robert.....		s ½ 9	3 Lans.	m. f. o.	1
416	Wilson Hugh.....		c pt 2 & other premises	1	m. f. o.	5
552	Wilson Robert.....		c pt 1	1	m. f. o.	5
553	Wilson John B.....		c pt 5 & other premises	1	m. f. o.	5
565	Webster John A.....		w ½ 10	1	m. f. o.	1
567	Waldie Robert.....		w ½ 3	2	m. f. o.	5
582	Webster John.....		e ½ 2	2	m. f. o.	5
583	Webster Nathaniel.....		e ½ 2	2	m. f. f. s.	5
584	Webster William.....		n ½ 9	3	m. f. o.	1
591	Webster Joseph.....		pt 10	2	m. f. o.	1
593	Wheeler John.....		pt 14	1	m. f. o.	6
207	Wilson William E.....		pt 2	1	m. f. oc.	5
384	Williams Richard.....		s pt 11	3	m. f. t.	1
549	Webster John.....		w ½ 2	3	m. f. o.	1
568	Waldie Nathaniel O.....		w ½ 3	2	m. f. f. s.	5

*PART II. Persons entitled to vote at Municipal Elections only.*

33	Boyce Mrs. George.....		pt 4	1 Lans.	Owner	9
80	Cochrane Mrs. Horatio..		s e pt 6	3	Owner	Utica, N.Y.
84	Cornett Mrs. Thomas....		e ½ 5	3	Owner	1
374	Moore Mrs. Charles.....		s pt 4	3	Owner	1
424	Mitchell Mrs. Robert.....		pt 5	2	Owner	1
378	Modler Mrs. John.....		pt 6 & 7	3	Owner	1
533	Rogers Mrs. Samuel.....		n w pt 3	1	Owner	9
96	Waldie Isabella.....		pt 24	2 Leeds	Owner	9

*PART III—Persons entitled to vote at Elections to the Legislative Assembly only.*

15	Anderson George.....		pt Negro island	1 Lans.	m. f.	14
16	Anderson Kenneth.....		pt Negro island	1	m. f.	14
17	Anderson J. E. jr.....		pt Negro island	1	m. f.	14
641	Barnes Arthur.....		pt 1	1	m. f.	5



FRONT OF LEEDS AND LANSDOWNE

No. on Roll	NAME.	Jurofs.	LOT.	CON.	m. f.	POST OFFICE ADDRESS
637	Bryant Loftus.....		s ½ 11	2 Lans.	m. f.	5
120	Cowan Malcolm.....		s w pt 6	1	m. f.	5
	Chisamore George.....		c pt 5.	1	m. f.	5
604	Elliott Henry.....		w ¼ 7	3	m. f.	9
588	Emery Joshua.....		c pt 5	1	m. f.	5
642	Elliott Charles.....		n e pt 4	1	m. f.	5
585	Martial James.....		c pt 2	1	m. f.	5
327	Morrow Wilson.....		e ½ 14	2	m. f.	1
638	Pelow Henry.....		pt 6	1	m. f.	5
636	Quinn John.....		w pt 5	1	m. f.	5
647	Steacy James.....		s pt 3	1	m. f.	5
643	Waugh George.....		s pt A	1	m. f.	5
	Waugh Henry.....		s pt A	1	m. f.	1

POST OFFICE ADDRESS

1  
5  
5  
5  
1  
5  
5  
1  
1  
6  
5  
1  
1  
5

only.

9

ica, N.Y.  
1

1  
1  
1

9

9

Native

14  
14  
14

5

**POLLING SUB-DIVISION NO. 4.**

Comprising all those parts of the 1st, 2nd and 3rd Concessions of Lansdowne, lying east of lot No. 14, together with all islands in front of the same lying in Canadian waters.

*PART I.—Persons entitled to vote at BOTH Municipal Elections and Elections to the Legislative Assembly.*

No. on Roll	NAME.	Juror.	LOT.	CON.		POST OFFICE ADDRESSES
1	Armstrong William H....		w ½ 21	2	Lans.	m. f. o. 1
2	Armstrong Charles.....		pts 21 & 22	3		m. f. o. 1
7	Armstrong David.....		w ½ 15	3		m. f. o. 1
8	Armstrong William.....		e ½ 15	3		m. f. o. 1
3	Armstrong William.....		s pt e ½ 21	3		m. f. o. 1
5	Allen Robert jr.....		V. L.			
6	Allen Robert sr.....					
63	Bradley Thomas A....		w pt 21	2		m. f. o. 1
18	Bailey Robert.....	j	5 Hill Island	1		m. f. o. 6
26	Beatty William.....		s w pt 19	3		m. f. o. 1
27	Beatty Adam.....	j	s w pt 19	3		m. f. o. 1
31	Bradley Joseph A.....	j	v l 4,5	2		m. f. o. 1
36	Bowen William N.....	j	n ½ 16	3		m. f. o. 1
38	Bradley Henry.....		n w pt 24	3		m. f. o. 1
39	Bradley Edmond R.....	j	n w pt 24	3		m. f. f. s. 1
40	Bradley Thomas.....		pts 19 & 20	3		m. f. o. 1
44	Burns Thomas.....	j	s e pt 21	2		m. f. o. 1
53	Bradley Daniel J.....		v l c pt 17	2		m. f. o. 1
59	Bell William.....		v l pts 12 & 16	2		m. f. o. 1
542	Bryant John.....	j	w ½ 17	3		m. f. t. 1
480	Beaupry John.....		v l 5 pt 18	2		m. f. t. 1
32	Bradley James E.....		v l 4 & n ½ 5	2		m. f. oc. 1
62	Bradley Carleton D.....	j	v l w pt B 1	2		m. f. c. 1
64	Cowan James.....		v l 13 pt 17	2		m. f. o. 1
67	Carpenter William.....	j	pt 14 & 15	1		m. f. o. 6
86	Copeland Samuel.....		pts 19 & 20	3		m. f. o. 1
87	Copeland David.....	j	pts 19 & 20	3		m. f. f. s. 1
105	Calhoun James.....	j	v l n pt 18	2		m. f. o. 1
106	Costello John.....		v l s pt e ½ 18	3		m. f. o. 1
107	Cornett Robert.....		v 16	2		m. f. c. 1
206	Cranker William.....		c pt e ½ 24	3		m. f. oc. 1
108	Cornett William A.....		v l 9, 10 & pt 17	2		m. f. o. 1

No. on Roll	NAME.	Jurors.	LOT.	CON.		POST OFFICE ADDRESS
112	Consaul Samuel.....	j	v l s w pt 19	3	Lans,	m. f. o. 1
113	Cornett Robert A.....	j	e 1/2 17	3		m. f. o. 1
118	Cole Isaac.....		v l 6	2		m. f. o. Maltryp'town
119	Cole Francis.....		v l 6	2		m. f. o. 1
196	Cranker George.....		n 1/2 22	1		m. f. t. 1
240	Cross Albert.....		s e pt 19	1		m. f. o. 6
98	Cirtwell Charles R.....		pt 8 Hill island	1		m. f. o. Rockp'rt
	Cross Firman.....	j	pts 14, 15 & 16	1 & 2		m. f. oc. 1
121	DeWolfe Schuyler.....	j	n pt 19	2		m. f. o. 1
124	Dean Aaron sr.....		s pt 18	1		m. f. o. 6
125	Deano Joseph.....		s pt 18	1		m. f. f. s. 6
130	Douglas James .....	j	s e 1/2 23	3		m. f. o. 1
132	Dixon James.....		v l w pt 12	2		m. f. oc. 1
133	Doak Joseph.....		s w pt 24	3		m. f. o. 1
134	Doak Freeman.....		s w pt 24	3		m. f. oc. 1
123	Darling Thomas J.....		v l 11 & other premises	3		m. f. o. 1
142	Darling George H.....		v l 11	3		m. f. oc. 1
143	Darling John D. W.....		v l 12 & other premises	3		m. f. o. 1
151	Deane George F.....		v l 10	2		m. f. o. 1
126	Deano Lafayette.....	j	pt 18	1		m. f. f. s. 6
168	Earl Allen.....	j	n e pt 24	3		m. f. o. 3
154	Earl William.....		pt 23	3		m. f. o. 1
155	Earl John H.....		pt 23	3		m. f. f. s. 1
173	Ennis Robert.....		v l s pt 18	3		m. f. o. 1
176	Elliott James.....		v l pt 18	3		m. f. oc. 1
230	Emery George.....		v l 1	2		m. f. oc. 1
169	Elliott James.....	j	v l pts 1/2 18	3		m. f. oc. 1
175	Findlay Stephen.....	j	n 1/2 15	2		m. f. o. 1
176	Findlay Francis.....		s e pt 15	2		m. f. f. s. 1
177	Findlay Arthur.....		s c pt 15	2		m. f. oc. 1
184	Fair James.....		v l s pt 19	3		m. f. o. 1
189	Ferris Henry.....		pt 21	3		m. f. o. 1
192	Foley Wesley J.....		pt 19	3		m. f. o. 1
195	Gilroy Thomas.....		n 1/2 22	1		m. f. o. 1
204	Goodall George.....	j	v l 14	2		m. f. o. 1
214	Graham Francis.....		v l pt 17 & 21	2 & 3		m. f. f. s. 1
216	Graham Daniel.....		pts 23 & 24	2		m. f. o. 1
217	Graham James H.....		pts 23 & 24	2		m. f. f. s. 1
220	Godkin George.....		pt 22 cheese factory	1		m. f. oc. 6
49	Gilbert Thomas.....		v l s e pt 18	3		m. f. t. 1
445	Gibbs Jeremiah.....		pt Ash island	1		m. f. t. 6
259	Gray James.....	j	v l 1 pt 18	2		m. f. oc. 1

No. on Roll	NAME.	Jurors.	LOT.	CON.		POST OFFICE ADDRESS
237	Hunt Fitzmorris.....		8 Hill island	1	Lans.	m. f. o. 6
238	Hunt John D.....		8 Hill island	1		m. f. o. 6
239	Hunt Thomas.....	j	s e pt 19	1		m. f. o. 6
241	Hunt William H.....		7 Hill island	1		m. f. o. 6
244	Hunt Thomas.....		8 Hill island	1		m. f. o. 6
245	Hunt Robert M.....	j	8 Hill island	1		m. f. f. s. 6
246	Hunt Henry.....	j	8 Hill island	1		m. f. f. s. 6
247	Hunt Henry sr.....		6 Hill island	1		m. f. o. 6
248	Hunt David.....		6 Hill island	1		m. f. f. s. C
249	Hunt Henry jr.....		6 Hill island	1		m. f. f. s. 6
252	Horton George H.....		n e pt 18	3		m. f. o. 1
226	Haffie Edward A.....		v l pt 18	2		m. f. o. 1
227	Horton Richard.....		v l pts 16 & 17	2		m. f. o. 1
234	Heaslip John E.....		v l 9	2		m. f. o. 1
236	Haig David A.....	j	v l pt 20	2		m. f. o. 1
261	Ivey John.....	j	n e pt 17	1		m. f. o. 6
263	Ivey William.....	j	n e pt 17	1		m. f. f. s. 6
262	Ivey John jr.....	j	n e pt 17	1		m. f. f. s. 6
266	Johnston David B.....		c pt 19	3		m. f. o. 1
271	Johnston David.....		n w pt 19	3		m. f. o. 1
272	Johnston Wesley.....		n w pt 19	3		m. f. f. s. 1
274	Johnston Samuel J.....		w ½ 18	3		m. f. o. 1
275	Johnston Frederick W.....	j	w ½ 18	3		m. f. f. s. 1
474	Johnston Albert.....		v l pt 17	2		m. f. oc. 1
276	Johnston Samuel E.....		c pt 18	3		m. f. oc. 1
273	Johnston William G.....	j	n w pt 19	3		m. f. o. 1
280	Kirker Benjamin.....	j	v l 4	2		m. f. o. 1
281	Keating Theodore E.....		v l pt 17	2		m. f. o. 1
282	Keating Robert.....		v l pt 17	2		m. f. f. s. 1
284	Kerr Matthew.....		w ½ 21	1		m. f. o. 1
295	Keating James.....		v l 16 pt 15	2		m. f. o. 1
528	Killenbeck George.....		v l 25	2		m. f. t. 1
	Keating George.....		v l pt 17	2		m. f. oc. 1
299	Latimer William J.....	j	pts 20 & 21	1		m. f. o. 1
300	Latimer David B.....		pt 21	1		m. f. o. 1
302	Latimer Robert F.....		w pt 16	2		m. f. o. 1
313	Landon John.....		s e pt 20	1		m. f. o. 1
329	Latimer John D.....	j	v l s pt 19	3		m. f. o. 1
332	Lavine John.....		v l s ½ 5	2		m. f. o. 1
334	Latimer George.....		pts 23 & 24	1		m. f. o. 1
336	Latimer William.....		n e ½ 24	1		m. f. o. 1
327	Latimer James.....		pts 22 & 23	1		m. f. o. 1
328	Latimer Hilliard.....		pts 22 & 23	1		m. f. o. 1
335	Latimer Charles S.....	j	pt e ½ 23	1		m. f. f. s. 1

No. on Roll	NAME.	Jurors.	LOT.	CON.		POST OFFICE ADDRESS
283	Mulvaugh Henry.....		v l pt 17	2	Lans.	m. f. t. 1
338	McNeil Wallace.....		v l w pt 19	3		m. f. o. 1
339	McGrath Thomas.....		4 Hill island	1		m. f. o. 6
340	Mitchell Joshua.....		s e pt 24	3		m. f. o. 1
341	McCullough William....		s w pt 24	2		m. f. o. 1
342	McCullough Wesley.....		s w pt 24	2		m. f. oc. 1
343	McCullough Robert.....		pts 23 & 24	1 & 2		m. f. o. 1
345	McNeil William E.....		c pt 18	1		m. f. o. 6
349	McNeil Adelbert.....		pts 17 & 18	1		m. f. oc. 6
350	McNeil Daniel.....		c pt 20	1		m. f. o. 1
351	McNeil Albert.....		c pt 20	1		m. f. f. s. 1
352	McNeil Alexander.....		pts 18 & 19	1		m. f. o. 1
353	McNeil John P.....	J.	pts 18 & 19	1		m. f. f. s. 1
354	McKelvy James.....		pt 20	1		m. f. oc. 6
356	McNeil Bruce.....		pts 16 & 17	2		m. f. o. 1
358	McNeil Byron.....		pts 16 & 17	2		m. f. f. s. 1
357	McNeil Freeman.....	J.	pts 16 & 17	2		m. f. f. s. 1
359	Matthews George.....		v l pt 19	3		m. f. f. s. 1
360	McFadden David.....	j	s w pt 18	2		m. f. o. 1
363	McNeil David.....		s w cor. 18	1		m. f. o. 6
364	Morehead Thomas.....	j	s w $\frac{1}{2}$ 23	3		m. f. o. 1
365	McNeil Daniel.....		pt 17	2		m. f. o. 1
366	McDonald James.....	j	pt 18	3		m. f. o. 1
368	Moore Riley.....	J.	pt 22	2		m. f. o. 1
377	Moore Freeman.....	J.	v l pt 18	3		m. f. o. 1
376	Mitchell William.....	J.	pt 24	3		m. f. o. 1
427	McConnell William.....	J.	v l 21	2		m. f. o. 1
388	Moxley Robert.....		pt 18	3		m. f. o. 1
403	McLaughlin David.....		v l pt 18	3		m. f. o. 1
409	Moore Walsingham P....	j	v l pt 18	3		m. f. o. 1
412	Moorehead John.....		v l 29	2		m. f. o. 1
415	McClary Robert.....		pts 18 & 22	2		m. f. o. 1
416	McClary Charles B.....		pts 18 & 22	2		m. f. o. 1
420	McAvoy Cornelius.....	j	3 Hill island	1		m. f. o. 1
421	McAvoy Aylmer.....	J.	3 Hill island	1		m. f. f. s. 1
369	Moore Lewis G.....	J.	pt 22	2		m. f. o. 1
381	Munford John.....	J.	v l 23, pt 17	2		m. f. o. 1
426	McKee Samuel.....		v l pt 19	3		m. f. o. 1
423	Moore Wesley.....		pt 22	3		m. f. o. 1
428	Merrill Herbert S.....	j	v l pt 19	3		m. f. o. 1
429	McCrea John G. H.....	j	pts 14 & 15	1		m. f. o. 6/
439	Ovitt Willard.....	j	2 Hill island	1		m. f. t. 6
440	Ovitt William W.....		2 Hill island	1		m. f. f. s. 6

No. on Roll	NAME.	Jurors.	LOT.	CON.		POST OFFICE ADDRESS
422	Patterson John.....	j	3 Hill island	1	Lans.	m. f. o. 6
449	Peck James A.....	j	n pt 16 & 17	2		m. f. oc. 1
444	Fatterson George.....	j	pt Ash island	1		m. f. o. 6
153	Robertson James.....	j	c pt 16	1		m. f. t. 1
481	Robertson Andrew.....	j	s ½ v l 22	2		m. f. o. 1
453	Robertson Thomas.....	j	s pt 16	1		m. f. o. 6
469	Redmond John.....	j	v l pt 18	2		m. f. o. 1
473	Richardson James.....	j	v l pt 17	2		m. f. o. 1
507	Reid William.....	j	v l pt 16	2		m. f. o. 1
479	Edmond George O.....	j	v l 5 pt 18	2		m. f. o. 1
454	Robertson David.....	j	s pt 16	1		m. f. oc. 1
482	Snider Jeremiah.....	j	pt 18	2		m. f. o. 1
48	Shields Edward.....	j	s e pt 21	2		m. f. t. 1
483	Shipman David.....	j	v l w pt 16	2		m. f. o. 1
492	Sheppard William.....	j	e ½ 24	2		m. f. o. 1
517	Stewart Charles.....	j	v l 8	2		m. f. o. 1
519	Shields John.....	j	v l 7	2		m. f. o. 1
524	Steady William D.....	j	c pt 17	2		m. f. o. 1
361	Sullivan Patrick.....	j	pts 17 & 18	2		m. f. t. 1
504	Shaw John M.....	j	v l No. 1	2		m. f. o. 1
568	Thompson William.....	j	v l w pt B 1	2		m. f. o. Toronto
535	Taylor John W.....	j	v l 8	2		m. f. o. 1
536	Trickey William.....	j	e ½ 22	1		m. f. o. 1
537	Trickey Simeon.....	j	e ½ 22	1		m. f. f. s. 1
538	Trickey James.....	j	c pt e ½ 22	1		m. f. o. 1
541	Turner William J.....	j	w ½ 17	3		m. f. o. 1
545	Taylor Joseph.....	j	v l s pt 18	3		m. f. o. 1
533	Tooker Francis L.....	j	v l 4	2		m. f. o. 1
55	Weston Thomas W.....	j	pt 18	2		m. f. o. 1
56	Weston John.....	j	pt 18	2		m. f. o. 1
596	Waltz Andrew J.....	j	v l pt 17	2		m. f. o. 1
205	Wallis William H.....	j	pt 18 R.R. station	2		m. f. oc. 1
555	Warren Benjamin.....	j	s w ¼ 16	3		m. f. o. 1
556	Warren Homer.....	j	s w ¼ 16	3		m. f. f. s. 1
557	Warren George.....	j	s w ¼ 16	3		m. f. f. s. 1
578	Webster Norman W.....	j	v l pt 17	2		m. f. o. 1
586	Warren Erastus.....	j	pt 16	3		m. f. o. 1
589	White Robert.....	j	n e ½ 24	3		m. f. o. 1
	Webster Charles.....	j	s e pt 19	2		m. f. t. 1

No. on Roll	NAME.	Jurors.	LOT.	CON.		POST OFFICE ADDRESS
592	Webster Henry.....	j	pt 18	2	Lans	m. f. o. 1
346	Wood Peter M.....	j	c pt 18	1		m. f. oc. 6
590	Wilcox H. K.....		c pt Hill island	1		m. f. o. Middle'n, N.Y
597	Warren William B.....		v l e pt 19	3		m. f. o. Rockfield
258	Young Henry.....		v l s pt 19	3		m. f. t. 1
599	Young Humphrey.....	j	n pts 19 & 20	3		m. f. o. 1

PART II. Persons entitled to vote at Municipal Elections only.

12	Ames Mrs. Isaac.....		v l s 1/2 12	2	Lans.	Owner	1
37	Bowen Mrs. Israel.....		n 1/2 16	3		Owner	1
122	Darling Mrs. Thomas....		s pt 24	1		Owner	1
149	Dixon Margaret J.....		v l w pt 15	2		Owner	1
150	Dixon Ann.....		v l w pt 15	2		Owner	1
213	Graham Mrs. George....		v l n e pt 17	2		Owner	1
258	Ivy Mrs. James.....		v l l pt 18	2		Owner	1
546	Landon Mrs. Elizabeth..		s pt 20	1		Owner	1
334	Landon Mrs. William...		pts 14 & 15 & 16	1 & 2		Owner	1
344	McNeil Mrs. Robert.....		c pt 19	1		Owner	6
443	Moorehead Annie.....		v l 29	2		Owner	1
348	McNeil Mrs. Henry.....		pts 17 & 18	1		Owner	6
448	Peck Mrs. Ephraim.....		n pts 16 & 17	2		Owner	1
441	Patterson Mrs. Chauncey		n e pt Ash island				

No. on Roll	NAME.	Jurors.	LOT.	CON.		POST OFFICE ADDRESS
413	Sherard Mrs. George.....		v l 29	2 Lans.	Owner	1
577	Webster Mrs. Jonathan..		v l s 9	2	Owner	1
598	Young Mrs. Benjamin...		n pts 19 & 20	3	Owner	1

*PART III—Persons entitled to vote at Elections to the Legislative Assembly only.*

58	Brown John.....		v l pt 18	2 Lans.	m. f.	13
609	Chisamore Joseph.....		pt 19 & 20	3	m. f.	1
197	Gilroy George.....		n $\frac{1}{2}$ 22	1	m. f.	1
	Mitchell J. W.....		pt 24	2	m. f.	13

10  
10  
6  
8  
9  
9  
9  
9  
9  
9  
10  
10  
10  
56

13  
13  
13



**POLLING SUB-DIVISION NO. 5.**

Comprising the 4th, 5th and 6th Concessions of Lansdowne.

*PART I.—Persons entitled to vote at BOTH Municipal Elections and Elections to the Legislative Assembly.*

No. on Roll	NAME.	Jurors.	LOT.	CON.		POST OFFICE ADDRESS
9	Austin Harvey.....	j	pt 24	6	Lans.	m. f. o. 1
10	Austin John R.....	j	pt 24	6		m. f. o. 1
11	Austin Harvey G.....	j	pt 24	6		m. f. f. s. 1
14	Austin Robert.....	j	w c pt 7	5		m. f. o. 4
25	Britton William.....	j	pt 1	6		m. f. o. 9
42	Burns William J.....	j	se pt 19	6		m. f. o. 2
43	Blair Charles.....	j	e 1/4 5	5		m. f. o. 4
44	Blair Thomas.....	j	w 1/2 6	5		m. f. o. 4
45	Blair Theodore.....	j	w 1/2 6	5		m. f. o. 4
50	Burns James.....	j	n w 1/2 12	5		m. f. f. s. 4
51	Burns Thomas.....	j	n w 1/2 12	5		m. f. o. 2
60	Bracken William.....	j	n pt A	5		m. f. f. s. 2
61	Bevins James.....	j	v l n pt 14	6		m. f. o. Ellisville 4
102	Cook Clark.....	j	w 1/2 16	5		m. f. f. s. 2
101	Cook James.....	j	w 1/2 16	5		m. f. f. s. 2
66	Cross Ransom.....	j	c pt 2	6		m. f. o. 4
83	Cochrane James B.....	j	w 1/2 1	4		m. f. o. 1
90	Claire Amos.....	j	e 1/2 7	4		m. f. o. 1
93	Cowan John.....	j	pt 13 & 14	4		m. f. o. 1
94	Cowan Truman.....	j	pt 13 & 14	4		m. f. o. 1
95	Cook William.....	j	s pt 13	5		m. f. f. s. 1
96	Cross Martin.....	j	n 1/2 13	5		m. f. o. 1
97	Cross Cyrus.....	j	n e 1/4 12	5		m. f. o. 2
99	Cook John.....	j	w 1/2 16	5		m. f. o. 2
100	Cook Robert.....	j	w 1/2 16	5		m. f. o. 2
103	Cross William W.....	j	pt 13	6		m. f. f. s. 2
104	Cross Oliver.....	j	pt 13	6		m. f. o. 2
567	Cane Delbert.....	j	pt A	6		m. f. o. c. 2
				6		m. f. t. 4
135	Donevan Samuel.....	j	e 1/2 8	4		m. f. o. 1
136	Donavan Patrick.....	j	e 1/2 4	4		m. f. o. 1
137	Donavan John.....	j	c pt W 1/2 4	4		m. f. o. 1

No. on Roll	NAME.	Jurors.	LOT.	CON.		POST OFFICE ADDRESS
138	Donevan Michael.....	j	pt 15	4	Lans.	m. f. o. 1
139	Dier Edward.....	j	s pt 21	5		m. f. o. 1
140	Dier Thomas.....	j	n pt 11	5		m. f. o. 2
141	Dineen John.....	j	n e pt 13	6		m. f. o. 3
156	Earl Edward.....	j	pt e 1/2 1	6		m. f. o. 3
162	Earl Allen.....	j	s 3/4 11	5		m. f. o. 1
164	Earl John.....	j	pts 13 & 14	5		m. f. o. 2
165	Earl Allen.....	j	pts 13 & 14	5		m. f. f. s. 2
167	Earl Charles.....	j	w pt 18	4		m. f. o. 1
178	Foley John L.....	j	e 1/2 20	4		m. f. o. 1
180	Foley Henry R.....	j	pt 24	5		m. f. o. 3
181	Fodey John.....	j	s pt 13	6		m. f. o. 2
183	Fodey Thomas.....	j	nt 13	6		m. f. o. 3
187	Fair John.....	j	e 1/2 10 & other premises	5		m. f. o. 4
188	Fair William.....	j	w 1/2 10 & other premises	5		m. f. oc. 4
186	Fair Edwin.....	j	s e pt 9	6		m. f. o. 4
190	Foley John R.....	j	e 1/2 16	5		m. f. o. 2
191	Fodey James.....	j	v 1 n pt 14	6		m. f. o. 2
256	Ferguson John M.....	j	w 1/2 9	5		m. f. oc. 4
179	Foley Wesley.....	j	e 1/2 20	4		m. f. f. s. 1
193	Grier James W.....	j	w 1/2 23	5		m. f. o. 1
200	Grier William.....	j	n 1/2 23	4		m. f. o. 1
202	Green Samuel.....	j	s 1/2 23	4		m. f. o. 3
203	Green Alfred.....	j	s 1/2 23	4		m. f. oc. 3
208	Gavin Benjamin.....	j	e 1/2 12	4		m. f. o. 1
210	Grier Joseph.....	j	e 1/2 20	5		m. f. o. 1
211	Grier William F.....	j	w 1/2 20	5		m. f. o. 1
215	Gayin John.....	j	17	6		m. f. o. 2
218	Grier James.....	j	pt 14 sawmill	6		m. f. o. 2
212	Grier Albert.....	j	c pt 14	6		m. f. o. 2
209	Gavin Benjamin jr.....	j	n w 1/2 15	4		m. f. f. s. 1
219	Greer Archibald.....	j	v 1 n pt 14	6		m. f. oc. 2
242	Humphrey George.....	j	s 1/2 15	5		m. f. o. 1
243	Heaslip John A.....	j	w 1/2 8	4		m. f. o. 1
250	Horton James.....	j	e 1/2 19	4		m. f. o. 1
253	Heaslip Samuel sr.....	j	w 1/2 10	5		m. f. o. 4
254	Heaslip Samuel jr.....	j	w 1/2 10	5		m. f. o. 4
257	Hall Alexander.....	j	pt 14	6		m. f. o. 4
221	Haskins Ephraim.....	j	n w pt 7	5		m. f. oc. 4
222	Haskins David L.....	j	n w pt 7	5		m. f. o. 4
223	Haskins Evans G.....	j	n w pt 7	5		m. f. o. 4
251	Horton Samuel C.....	j	e 1/2 19	4		m. f. f. s. 1

POST  
OFFICE  
ADDRESS

No. on Roll	NAME.	Jurors.	LOT.	Con.		POST OFFICE ADDRESS		
1	224	Horton Herbert.....	j	pts 7 & 8	5	Lans.	m. f. o.	4
1	232	Heaslip Alexander.....	j	n pt 15	4		m. f. o.	1
2	233	Heasler Thomas.....	j	e 1/2 2	4		m. f. o.	9
3	235	Horton George.....	j	e 1/2 8	5		m. f. o.	4
	408	Horton Richard.....	j	e 1/2 9	5		m. f. o.	1
3	260	Ivy Michael.....	j	n e 1/4 18	5		m. f. o.	2
1	264	Johnston Robert.....	j	w 1/2 20	4		m. f. o.	1
2	267	Johnston Henry.....	j	pts 18 & 19	4		m. f. o.	1
2	268	Johnston Henry R.....	j	pts 18 & 19	4		m. f. f. s.	1
1	269	Johnston Norman.....	j	e 1/2 5	6		m. f. o.	4
3	278	Jarvis John.....	j	pts 16 & 18	6		m. f. o.	2
1	279	Jarvis George.....	j	pts 16 & 18	6		m. f. o. c.	2
3	289	Keating Valentine.....	j	n w 1/4 16	4		m. f. o.	1
4	317	Landon William W.....	j	w 1/2 9	4		m. f. o.	1
4	319	Landon Erastus.....	j	w 1/2 10	4		m. f. o.	1
2	318	Landon Oscar.....	j	e 1/2 9	4		m. f. o.	1
4	320	Lappin Charles.....	j	s pt 7	6		m. f. o.	4
4	321	Lappin John.....	j	pt 11	4		m. f. o.	1
2	322	Lappin James.....	j	pt 11	4		m. f. f. s.	1
2	323	Lappin Patrick.....	j	pts 11 & 12	4		m. f. o.	1
1	337	Lappin John.....	j	n e 1/4 15	4		m. f. o.	1
3	324	Lappin James.....	j	s w 1/2 11	4		m. f. o.	1
3	325	Lappin James.....	j	n pt 4	5		m. f. o.	1
3	326	Loney George.....	j	e 1/2 17	5		m. f. o.	2
	382	McDonald William.....	j	c pt A	5		m. f. o.	4
	386	McDonald Michael.....	j	pt 5	4		m. f. o. c.	1
	387	McDonald Thomas.....	j	pt 5	4		m. f. o. c.	1
		McCormack James.....	j	w 1/2 6	4		m. f. o.	1
	389	McCormack James jr....	j	w 1/2 6	4		m. f. o. c.	1
	390	Moxley Joseph.....	j	pts 23 & 24	5		m. f. o.	3
	391	McCready James.....	j	e 1/2 6	5		m. f. o.	4
	392	McCready Earnest.....	j	e 1/2 6	5		m. f. f. s.	4
	393	McCready William.....	j	c pt 5	5		m. f. o.	4
	394	McCready Anthony.....	j	c pt 5	5		m. f. f. s.	4
	397	McDonald Phardy.....	j	l	5		m. f. o.	4
	398	McDonald John.....	j	l	5		m. f. f. s.	4
	399	McCrea Thomas.....	j	n e 1/4 15	5		m. f. o.	2
	400	McCrea Alexander.....	j	w 1/2 16	6		m. f. o.	2
	401	McCrea William B.....	j	w 1/2 16	6		m. f. f. s.	2
	406	McNamee Patrick.....	j	w 1/2 8	6		m. f. o.	4
	407	McCready Alexander....	j	e 1/2 9	5		m. f. t.	4

No. on Roll	NAME.	Jurat.	LOT.	CON.		POST OFFICE ADDRESS
410.	McCready Robert R.....	j	n w cor. 7	5	Lans.	m. f. t. 4
414	McDonald Frederick.....	j	pts 3 & 4	4		m. f. o. 1
417	McDonald James sr.....	j	n w $\frac{1}{2}$ 5	4		m. f. o. 4
418	McDonald James jr.....	j	n e pt 5	4		m. f. f. s. 4
419	McDonald Daniel.....	j	2	5		m. f. o. 4
425	McDonald Charles.....	j	n w pt 7	6		m. f. o. 4
396	McNamee Frank B.....	j	pts 8 & 9	6		m. f. f. s. 4
402	McCrea Alexander jr.....	j	w $\frac{1}{2}$ 16	6		m. f. f. s. 2
411	McCready Robert.....	j	n w cor. 7	5		m. f. oc. 4
430	Nunn Joshua.....	j	e $\frac{1}{2}$ 24	4		m. f. o. 3
431	Nunn Jonathan.....	j	e $\frac{1}{2}$ 24	4		m. f. oc. 3
433	O'Grady Patrick.....	j	s w $\frac{1}{2}$ 14	6		m. f. o. 2
434	O'Grady Michael.....	j	pt 19	5		m. f. o. 2
435	O'Grady Thomas.....	j	pt 19	5		m. f. f. s. 2
436	O'Grady William.....	j	n w $\frac{1}{2}$ 18	5		m. f. o. 2
437	O'Grady Francis.....	j	pts 11, 12 & 13	6		m. f. o. 2
163	Patience James.....	j	s $\frac{3}{4}$ 11	5		m. f. oc. 2
442	Patience John.....	j	w pt 5	5		m. f. o. 4
447	Patience Jeremiah.....	j	pt 6 sawmill	5		m. f. o. 2
450	Patience William.....	j	pt 14	5		m. f. o. 4
491	Patience Henry.....	j	n e $\frac{1}{2}$ 13	4		m. f. t. 2
443	Patience Therin.....	j	w pt 5	5		m. f. f. s. 4
452	Quinn John.....	j	n e $\frac{1}{2}$ 16	4		m. f. f. s. 1
460	Russell John.....	j	e $\frac{1}{2}$ 6	4		m. f. o. 9
464	Rath Charles.....	j	pts 21	4		m. f. o. 1
465	Russell Robert.....	j	w $\frac{1}{2}$ 7	4		m. f. o. 9
466	Russell John A.....	j	w $\frac{1}{2}$ 7	4		m. f. o. 9
467	Ruttle George.....	j	w $\frac{1}{2}$ 17	5		m. f. o. 2
478	Root Herbert.....	j	pt 14	5		m. f. o. 2
490	Sliter William.....	j	n e $\frac{1}{2}$ 13	4		m. f. o. 2
495	Sullivan Patrick.....	j	v l pt 14	6		m. f. o. 2
502	Sullivan Lewis.....	j	s e $\frac{1}{2}$ 16	4		m. f. o. 1
503	Sullivan Owen.....	j	c pt 16	4		m. f. o. 1
507	Sliter Albert E.....	j	s e $\frac{1}{2}$ 12	5		m. f. f. s. 2
508	Sliter Wellington.....	j	s w $\frac{1}{2}$ 12	5		m. f. o. 2

FRONT OF LEEDS AND LANSDOWNE.

No. on Roll	NAME.	Jurors.	LOT.	CON.		POST OFFICE ADDRESS
509	Stringer Robert.....	j	n w pt 7	5	Lane	m. f. oc. 4
512	Stacey William.....	j	w 1/2 20	6		m. f. o. 2
514	Stacey John E.....	j	15	6		m. f. o. 2
516	Stacey Richard H.....	j	15	6		m. f. f. s. 2
518	Smith William.....	j	w 1/2 17	4		m. f. o. 1
520	Stacey John.....	j	pts 14 & 15	5		m. f. o. 2
521	Stacey Richard E.....	j	pts 14 & 15	5		m. f. f. s. 2
522	Stacey Matthew.....	j	pts 14 & 15	5		m. f. f. s. 2
523	Stacey John A.....	j	pts 14 & 15	5		m. f. f. s. 2
525	Shields Joseph.....	j	s pt 19 blacksmith shop	4		m. f. o. 1
487	Sliter David H.....	j	n pt 21	4		m. f. o. 1
511	Stringer Melborne.....	j	pt 7, cheese factory	4		m. f. o. 4
515	Stacey Robert J.....	j	15	6		m. f. f. s. 1
532	Stacey Joseph N.....	j	pt 14	6		n. f. oc. 2
534	Tennant Albert.....	j	s pt A	6		m. f. o. 4
539	Turner Joseph.....	j	w 1/2 3	4		m. f. o. 1
540	Turner Samuel.....	j	w 1/2 3	4		m. f. f. s. 1
543	Truesdell Isaac B.....	j	s pt 18 & 19	5		m. f. o. 1
544	Truesdell George.....	j	n pt 24	4		m. f. o. 1
546	vanorman Daniel.....	j	n pt 3	5		m. f. o. 4
547	Vandeburgh Edward.....	j	v l pt 14	6		m. f. o. 2
558	Webster John.....	j	22	4		m. f. o. 1
559	Weart George.....	j	pts 13 & 14	4		m. f. o. 1
560	Weart Wellington.....	j	pts 13 & 14	4		m. f. oc. 1
561	Weart Aylmer.....	j	pts 13 & 14	4		m. f. oc. 1
562	Weart Philander.....	j	pts 13 & 14	4		m. f. oc. 1
564	Webster William N.....	j	pts 22	5		m. f. o. 1
569	Whitmore William.....	j	pt 6	6		m. f. o. 4
570	Wallace Christopher Jas.....	j	s e pt 11	6		m. f. o. 2
572	Weeks Willard.....	j	v l pt 14	6		m. f. o. 4
573	Wallace Thomas sr.....	j	pts 6 & 7	6		m. f. o. 4
574	Webster Robert J.....	j	23	6		m. f. o. 2
575	Wilson James.....	j	s pt 18	6		m. f. o. 2
576	Wilson George.....	j	s pt 18	6		m. f. o. 2
579	Wallace Thomas jr.....	j	pt 6	6		m. f. o. 4
580	Webster John B.....	j	22	6		m. f. o. 2
581	Webster Edward J.....	j	22	6		m. f. f. s. 2
585	Williams Richard.....	j	pt 2	4		m. f. o. 1
566	Weart George.....	j	pt 14	5		m. f. o. 2
601	Young William.....	j	21	6		m. f. f. s. 2
600	Young Thomas.....	j	21	6		m. f. o. 2
602	Young John.....	j	21	6		m. f. o. 2

*PART II. — Persons entitled to vote at Municipal Elections only.*

No. on Roll	NAME.	Jurors.	LOT.	CON.		POST OFFICE ADDRESS
91	Clare Mrs. Patrick.....		s e pt 10	4 Lans.	Owner	1
255	Horton Mrs. William....		w ½ 9	5	Owner	4
316	Landon Mrs. Festus.....		w ½ 9	4	Owner	1
451	Quinn Mrs. James.....		n e ¼ 16	4	Owner	1

*PART III—Persons entitled to vote at Elections to the Legislative Assembly only.*

603	Austin Adelbert.....		w c pt 7	5 Lans	m. f.	4
182	Fodey Michael.....		n pt 14	6	m. f.	4
607	Greer Maxwell.....		n pt 14	6	m. f.	1
432	Newbury George.....		pt 5	6	m. f.	4
531	Stennart Thomas.....		pt 5	6	m. f.	4
608	Stringer Byron.....		pt 7	5	m. f.	1
605	Wilson Harvey W.....		e ½ 16	5	m. f.	3

I, J. D. W. DARLING, Clerk of the Municipality of the Front of Leeds and Lansdowne, in the County of Leeds, do hereby certify that parts one and three of the within list constitute a correct list for the year 1891, of all persons appearing by the last Revised Assessment Roll of the said Municipality to be entitled to vote at elections for members of the Legislative Assembly; and that parts one and two constitute a correct list for said year of all persons appearing by the said roll to be entitled to vote at Municipal Elections in said Municipality; and I hereby call upon all electors to examine the said list, and if any omissions or other errors are perceived therein, to take immediate proceedings to have the said errors corrected according to law.

Dated this 8th day of July, 1891.

J. D. W. DARLING,  
Clerk of said municipality,  
Post Office, Lansdowne.

I, J. D. W. DARLING, Clerk of the Municipality of the Front of Leeds and Lansdowne, in the County of Leeds, do hereby certify that the number of persons appearing by the last Revised Assessment Roll for the year 1891 qualified to serve as Jurors in said Municipality for the said year 1891 is (647) six hundred and forty-seven.

Lansdowne, July 8th, 1891,

J. D. W. DARLING, Clerk.

